

Personen- und
Vorlesungsverzeichnis

Wintersemester
1999/2000



Für's Leben gerne Blutspenden



**Klinikum der Johannes Gutenberg-Universität Mainz
Transfusionszentrale · Hochhaus Augustusplatz
Tel. 0 61 31/17-32 16/-32 17**

Blutspendezeiten: Mo, Mi 8.00 – 16.00 Di, Do 8.00 – 18.00 Fr. 8.00 – 15.00 Sa 8.00 – 11.00

Johannes Gutenberg-Universität Mainz
Personen- und Vorlesungsverzeichnis
Wintersemester 1999/2000

Achtung!

Mit Einführung der ISDN-Telefonanlage gelten 7-stellige Rufnummern.

Campusrufnummern: Ziffer 2 vorwählen (0 61 31) 3 92-xx xx

Gebäude außerhalb des Campus: Ziffer 3 vorwählen (0 61 31) 3 93-xx xx

Die Rufnummern innerhalb des Universitätsklinikums sind davon nicht betroffen.

Der genaue Umstellungszeitpunkt wird rechtzeitig in der Tagespresse und im JoGu veröffentlicht.

Ex. 02

LS. 1: Päd H 200

● **Auslandsliteratur**

Wir besorgen Ihnen jede verfügbare Auslandsliteratur

● **Zeitschriften**

Wir verwalten zuverlässig und termingenu Ihre Zeitschriftenabonnements

● **Fachliteratur**

Wir führen ein umfangreiches Sortiment aller Fachgebiete

● **Innovation**

Wir bieten modernste technische Ausstattung mit Online-Recherche und CD-Rom-Bibliographie

● **Service**

Wir reservieren für Sie Neuerscheinungen, liefern zur Ansicht und ordern im Über-Nacht-Service

● **Kompetenz**

Wir verfügen über Sachkenntnis und Know-how, um Sie in allen Fragen zum Thema Buch kompetent beraten zu können

BÜCHER SIND UNSERE STÄRKE!

**JOHANNES GUTENBERG
BUCHHANDLUNG
DR. KOHL**



55122 Mainz · In der Universität

Tel. 06131/387011-13

Fax 06131/371240

55116 Mainz · Große Bleiche 29

Tel. 06131/27033-0

Fax 06131/2703360

Unsere Adresse im Internet: <http://www.gutenbergbuchhandlung.de>
e-mail Adresse: webuni@faktum.de

Universitätsadresse

- Johannes Gutenberg-Universität
D – 55099 Mainz
- Besucheranschriften siehe jeweilige Einzelinstitution

Impressum

- Herausgegeben vom Präsidenten der Johannes Gutenberg-Universität Mainz
- Verantwortlich:
Petra GIEGERICH, Bereich Presse- und Öffentlichkeitsarbeit
- Redaktion, Satz und Layout:
Karin HERRMANN, Sabine KREITERLING, Jörg LEUWER, Christine MAYR,
Thomas SCHEFFCZYK, Mirjam ULRICH M.A.,
Tel. (0 61 31) 39-24 21, [vv@verwaltung.uni-mainz.de]
- Stand: 28. Mai 1999
- Paulinus-Verlag Trier
Druck: Paulinus-Druckerei GmbH, Tel. (06 51) 97 99-1 41,
Fleischstr. 62 – 65, 54290 Trier, Postfach 30 40, 54220 Trier
- Anzeigenwerbung:
Anzeigenagentur Alpha, Tel. (0 62 06) 93 90, Fax 93 92 32, Postfach, 68604 Lampertheim
- Vertrieb: Buchhandel in Mainz, Germersheim und Wiesbaden
- Verkaufspreis: 8,- DM
- Nachdruck, auch auszugsweise, nur mit Genehmigung des Herausgebers gestattet.
- ISSN 0946-266X

Unternehmen der  Finanzgruppe

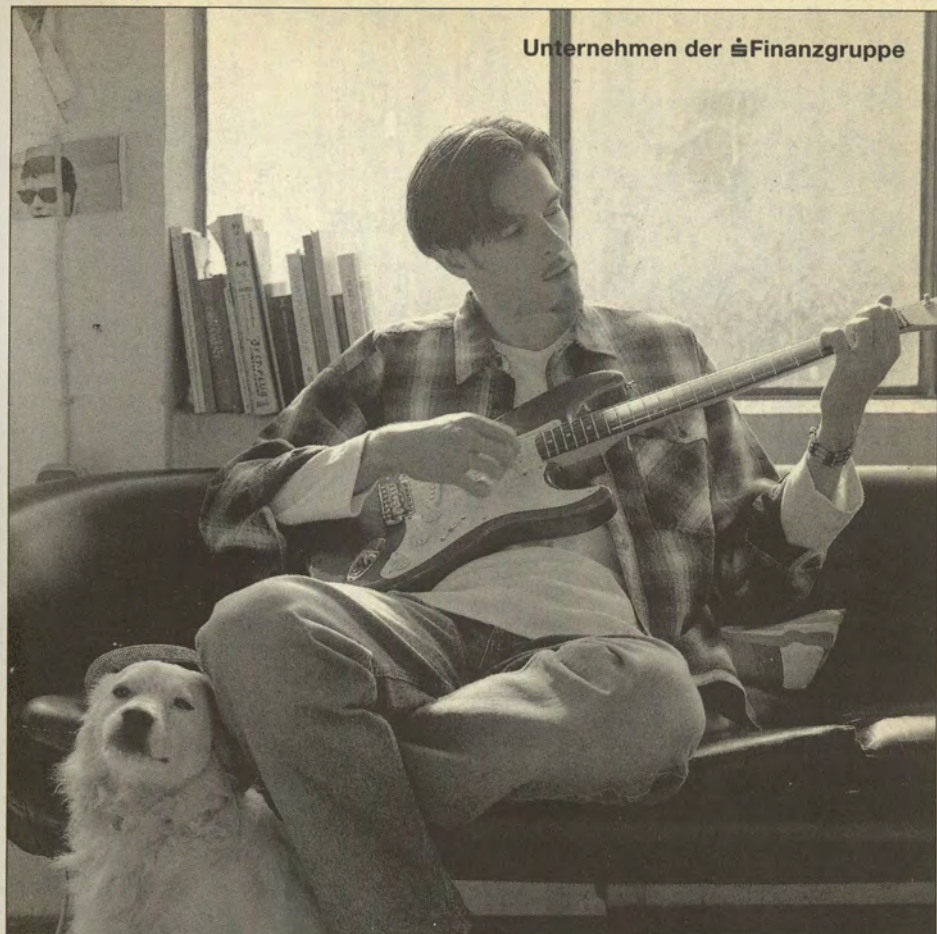

**AUCH WER NOCH WENIG VERDIENT,
VERDIENT EINE GUTE BERATUNG.**

Geldmanagement für Studenten. Fragen Sie einfach bei Ihrer Sparkasse oder LBS. Wenn's um Geld geht – Sparkasse 

„ Ich suche eine,
bei der ich mit
25 richtig liege.“



Willkommen in der TK



Ab 25 brauchen Sie in der Regel eine eigene Krankenversicherung. Wenn Ihre Kasse stimmen soll, am besten gleich zur TK. Einfach TK-Startsets mit CD-ROM anfordern. Mit vielen nützlichen Bits und Tips, Checklisten und wichtigen Adressen. Gratis per Telefon! Oder direkt in einer unserer Uni-Servicestellen und allen TK-Geschäftsstellen.

- Stadthausstraße 6, 55116 Mainz
- Nikolaus-Otto-Straße 5
55129 Mainz-Hechtsheim
- Staudingerweg 21, 55128 Mainz (Un
Studentenhaus 1.OG, Mo-Do 9-12.30
und 13-16 Uhr, Fr 9-13 Uhr
- Alle erreichbar unter:
Tel. 01802 - 85 85 85 (nur DM 0,12/Gespr
Internet www.TK-online.de

Techniker Krankenkasse 

anspruchsvoll versichert

Inhaltsverzeichnis

Allgemeine Informationen.....	14
Organe, Leitung und Verwaltung der Universität.....	27
Klinikum der Johannes Gutenberg-Universität.....	40
Personalräte.....	42
Hochschulkuratorium.....	44
Studierendenschaft.....	44
Studentenwerke.....	46
Hinweise für Studierende von A bis Z.....	48
Bibliotheken.....	102
Gemeinsame Ausschüsse.....	104
Fachbereichsübergreifende Einrichtungen und Projekte.....	105
Studium generale.....	121
Sprachlehranlage.....	129
Zentrum für Datenverarbeitung.....	135
01 Fachbereich Katholische Theologie.....	139
02 Fachbereich Evangelische Theologie.....	150
03 Fachbereich Rechts- und Wirtschaftswissenschaften.....	157
04 Fachbereich Medizin.....	185
11 Fachbereich Philosophie/Pädagogik.....	274
12 Fachbereich Sozialwissenschaften.....	293
13 Fachbereich Philologie I.....	323
14 Fachbereich Philologie II.....	341
15 Fachbereich Philologie III.....	356
16 Fachbereich Geschichtswissenschaft.....	388
17 Fachbereich Mathematik.....	405
18 Fachbereich Physik.....	417
19 Fachbereich Chemie und Pharmazie.....	434
21 Fachbereich Biologie.....	462
22 Fachbereich Geowissenschaften.....	482
23 Fachbereich Angewandte Sprach- und Kulturwissenschaft.....	498
24 Fachbereich Bildende Kunst.....	544
25 Fachbereich Musik.....	550
26 Fachbereich Sport.....	563
Personenregister.....	580
Sachregister.....	631

Abkürzungen

14-tägl.	14-tätlich	O. w. n. b.	Ort wird noch bekanntgegeben
2-std.	2-stündig	P	Philosophicum, Welderweg 18
Akad. Direktor	Akademische/r Direktor/in	PD	Privatdozent/in
Akad. Oberrat	Akademische/r Oberrat/-rätin	prs.	privatissime
Akad. Rat	Akademische/r Rat/Rätin	publ.	publice
Apl. Prof.	Außerplanmäßige/r Professor/in	R	Raum
AR	Arbeitsraum	RW I	Haus Recht und Wirtschaft, Welderweg 9
Audimax.	Auditorium maximum	RW II	Haus Recht und Wirtschaft, Welderweg 4
c. t.	cum tempore: Die Vorlesung findet ein »Akademisches Viertel« (15 Minuten) später als angegeben statt.	s. t.	sine tempore: Die Veranstaltung findet zur angegebenen Zeit, also ohne »Akademisches Viertel« statt.
Di	Dienstag	SB I	Sonderbau I, Becherweg 34
Do	Donnerstag	SB II	Sonderbau II, Becherweg 17
DR	Demonstrationsraum	Sem.	Semester
DS	Demonstrationsaal	SeS	Sektionsraum
FB	Fachbereich	SL	Sprachlabor
Fr	Freitag	SR FB	Seminarraum des Fachbereichs
gr.	gratis	SR Inst.	Seminarraum des Instituts
GrHs	Großer Hörsaal	SR	Seminarraum
HD	Hochschuldozent/in	Std.	Stunde(n)
HochSchAss.	Hochschulassistent/in	std.	stündig
Hochschuldoz.	Hochschuldozent/in	Stud.pl.-Sem.	Studienplan-Semester
Hs	Hörsaal	Stud.R. i. H.	Studienrat/-rätin im Hochschuldienst
Inst.	Institut	tägl.	täglich
KIHs	Kleiner Hörsaal	UB	Universitätsbibliothek
KoR	Konferenzraum	Univ.-Prof.	Universitätsprofessor/in
KR	Kursraum	ÜR	Übungsraum
KS	Kursaal	UR	Unterrichtsraum
KuSR Inst.	Kurs- und Seminarraum des Instituts	Wiss. Ang.	Wissenschaftliche/r Angestellte/r
Mi	Mittwoch	Wiss. Ass.	Wissenschaftliche/r Assistent/in
Mo	Montag	Wiss. Mitarbeiter	Wissenschaftliche/r Mitarbeiter/in
N	Neubau der Naturwissenschaften, Becherweg 21	Wo.	Woche(n)
n. b. A.	nach besonderer Ankündigung	Z. n. V.	Zeit nach Vereinbarung
n. b. E.	nach besonderer Einladung	Z. w. n. b.	Zeit wird noch bekanntgegeben
N. N.	nomen nescio; nomen nominandum Der Name war bei Drucklegung noch nicht bekannt.	Z. u. O.	Zeit und Ort
n. tel. V.	nach telefonischer Vereinbarung	Z. u. O. n. V.	Zeit und Ort nach Vereinbarung
n. V.	nach Vereinbarung	Z. u. O. w. n. b.	Zeit und Ort werden noch bekanntgegeben
O. n. V.	Ort nach Vereinbarung	Zi.	Zimmer

*Wir ordern für Sie
Sach- und Fachliteratur des In- und Auslandes*

Claudius-Buchhandlung KROSS & Co.

55116 MAINZ

Vordere Präsenzgasse 4 (gegenüber Hertie/Deutsche Bank)

Postfach 2709 (PLZ 55017)

FAX/Telefon: 061 31/22 83 58

UMSTEIGEN IN MAINZ ...

STUDENTENAUSWEIS
= FAHRAUSWEIS

Busse und Bahnen in Mainz:

Mit Chauffeur zur Uni

... in Richtung saubere Umwelt!



In Rheinland Pfalz gesucht:

Begeisterungsfähige Diplomkaufleute, Diplomvolkswirte und Betriebswirte (grad.) zwischen 24 und 30 Jahre – mit verkaufsorientierter Berufserfahrung oder Praktikum. Ihre Chance als:

Nachwuchsführungskraft im Vertrieb

Sie wollen gefordert aber auch gefördert werden?

Dann entschließen Sie sich für eine Ausbildung mit Karriereperspektiven bei einem der größten deutschen Lebensversicherer. Sie erhalten einen Angestelltenvertrag mit Sozialleistungen und eine, der Aufgabe entsprechenden, Vergütung.

Ihre aussagefähige Bewerbung richten Sie bitte an:

Hamburg-Mannheimer Versicherungs-AG
Hauptorganisation, z.H. Herrn Bichbihler
Bahnhofplatz 2, 55116 Mainz

Ein Unternehmen der
ERGO Versicherungsgruppe

Hamburg-Mannheimer

Lageplan Campus

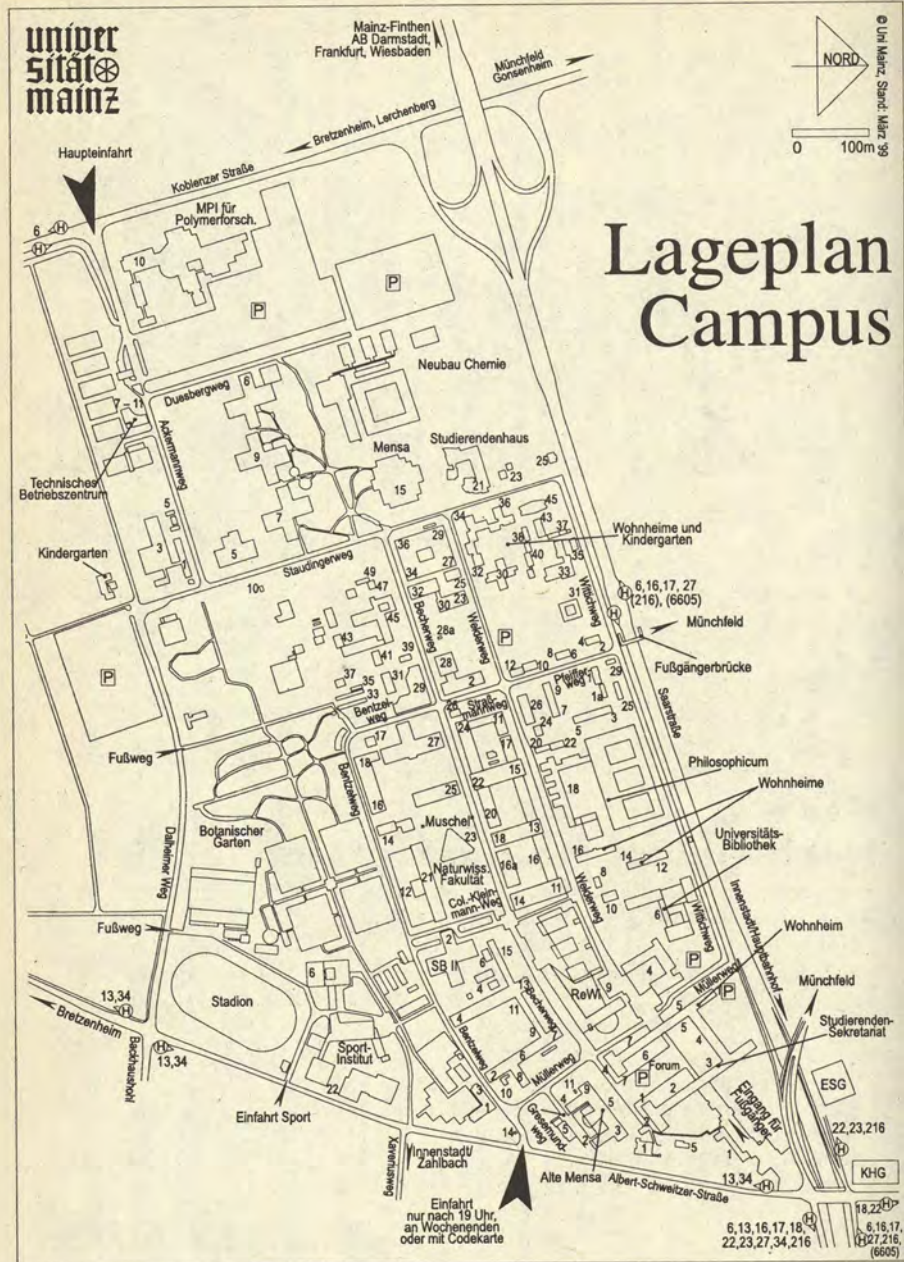

Zwei wichtige Finanzierungshilfen für Wissenschaft und Forschung:

Forschungshandbuch 1999/2000

Neuausgabe, rund 500 Seiten, 24,60 DM

Mit diesem Handbuch verschaffen Sie sich den optimalen Überblick über die deutsche und europäische Förderungslandschaft. Über 500 hochschul- und wissenschaftsfördernde Institutionen und Stiftungen werden vorgestellt. Mit umfangreichem redaktionellen Teil rund um die Forschungsförderung.

Handbuch der Wissenschaftspreise und Forschungsstipendien

Ausgabe 1998, 384 Seiten, 24,60 DM

Fördermöglichkeiten durch Preise und Forschungsstipendien für Wissenschaftler und den wissenschaftlichen Nachwuchs. Ca. 900 Preise und Stipendien. Forschungsaufenthalte im Ausland. Mit Hinweisen zur Bewerbung.

*Bestelladresse: ALPHA-Verlag, Finkenstraße 10, 68623 Lampertheim
Telefon: (06206) 939-240, Telefax: (06206) 939-243
e-mail: gfl.vz@alphawerbung.de*

Ich bestelle auf Rechnung:

_____ Exemplar(e) des Forschungshandbuchs 1999/2000

_____ Exemplar(e) des Handbuchs der Wissenschaftspreise und
Forschungsstipendien

zum Preis von 24,60 DM pro Stück zzgl. Versandkosten.

Besteller:

Datum:

Unterschrift:

Bestellung

Lageplan Klinikum



MAINZER MEISTERKONZERTE Rheingoldhalle Mainz

■ **Sonntag, den 3. Oktober 1999, 20 Uhr,**
Staatsphilharmonie Rheinland-Pfalz
Barbara Hendricks Sopran,
Leitung **Theodor Guschlbauer**

W. A. Mozart: Sinfonie Nr. 38 D-dur KV 504, Arien aus „Figaro“
R. Strauss: „Tod und Verklärung“, „Vier letzte Lieder“

■ **Sonntag, den 21. Nov. 1999, 20 Uhr,**
Staatsphilharmonie Rheinland-Pfalz
Evelyn Glennie Schlagzeug,
Leitung **Theodor Guschlbauer**

D. Milhaud: Konzert f. Marimba, Vibraphon u. Orchester
H. Berlioz: Symphonie fantastique op. 14 a

■ **Freitag, den 10. Dez. 1999, 20 Uhr,**
Staatsphilharmonie Rheinland-Pfalz
Vladimir Krainjew Klavier,
Leitung **Dimitrij Kitajenko**

S. Rachmaninow: 1. Sinfonie d-moll op. 13
D. Schostakowitsch: Klavierkonzert Nr. 1 c-moll
op. 35 mit oblig. Trompete, Ballett-Suite Nr. 3

■ **Sonntag, den 19. März 2000, 20 Uhr,**
Staatsphilharmonie Rheinland-Pfalz
Heinrich Schiff Violoncello,
Leitung **Theodor Guschlbauer**

L. v. Beethoven: Ouvertüre zu Coriolan
F. Cerva: Konzert für Violoncello u. Orch.
J. Brahms: Sinfonie Nr. 2 D-dur op. 73

■ **Dienstag, den 4. April 2000, 20 Uhr,**
I Musici di Roma Das berühmteste
italienische Kammerorchester

Programm steht noch nicht fest

■ **Sonntag, den 7. Mai 2000, 20 Uhr,**
Staatsphilharmonie Rheinland-Pfalz
Leitung **Theodor Guschlbauer**
Mainzer Domchor
Leitung **M. Breitschaft**

A. Bruckner: 3 Motetten, dann o. Pause
9. Sinfonie d-moll

Bahnweg 35, 55129 Mainz
Telefon: 06131/507090 Fax: 06131/507091

MAINZER KONZERTDIREKTION



Studium und Beruf.

Beratung für Studierende und Absolventen:

Studiengestaltung und Arbeitsmarkt, Auslandsstudium,
Studienabbruch, Berufseinstieg, Traineeprogramme.
Wir sind Ihr kompetenter Ansprechpartner.

Ihre Berufsberatung – Hochschulteam.

Arbeitsamt Mainz

Staudingerweg 21 (Studentenhaus), 55128 Mainz
Tel. 06131/248-750, Fax 06131/248-600



Bundesanstalt für Arbeit

Zeittafel

Vorlesungszeiten (ab dem Wintersemester 1999/2000) s. S. 97

Ferientermine (Schuljahr 1999/2000) s. S. 60

Wintersemester 1999/2000 (1. Oktober 1999 bis 31. März 2000)

Vorlesungszeit

- Vorlesungsbeginn: Mo, 25. Oktober 1999
- Vorlesungsende: Sa, 19. Februar 2000

Vorlesungsfreie Zeiten

- Allerheiligen: Mo, 1. November 1999
- Weihnachtsferien: Do, 23. Dezember 1999 bis Di, 4. Januar 2000

Fristen

- Bewerbungsfrist: 1. Juni bis 15. Juli 1999
in freien Studiengängen auf Antrag verlängerbar bis
Vorlesungsbeginn
- Bewerbungsfrist für Gasthörer/innen: 1. September bis 31. Oktober 1999
- Einschreibefrist: Wird mit Zulassungsbescheid mitgeteilt
- Rückmelde- und Beurlaubungsfrist: (siehe Rückmeldebogen)

Studienberatung

- Studieneinführungsveranstaltungen der Fachbereiche für Studienanfänger/innen,
Fach- und Hochschulortwechsler/innen: Mo, 18. bis Fr, 22. Oktober 1999
- Studienfachberatung der Fachbereiche: Fr, 1. Oktober 1999 bis Fr, 31. März 2000
(nicht in den Weihnachtsferien)
 - a) in der vorlesungsfreien Zeit: Fr, 1. Oktober bis Fr, 15. Oktober 1999
 - b) in der Studieneinführungswoche: Mo, 18. bis Fr, 22. Oktober 1999
 - c) in der Vorlesungszeit: Mo, 25. Oktober 1998 bis Fr, 18. Februar 2000
 - d) in der vorlesungsfreien Zeit: Mo, 21. Februar bis Fr, 31. März 2000

Medizin

- Praktisches Jahr (3. klinischer Studienabschnitt = 48 Wochen) an den Akademischen
Lehrkrankenhäusern (Herbsttermin): Mo, 25. Oktober 1999 bis Sa, 23. September 2000
 - 1. Trimester (1.-16. Woche): Mo, 25. Oktober 1999 bis Sa, 12. Februar 2000
 - 2. Trimester (17.-32. Woche): Mo, 14. Februar bis Sa, 3. Juni 2000
 - 3. Trimester (33.-48. Woche): Mo, 5. Juni bis Sa, 23. September 2000

Sommersemester 2000 (1. April bis 30. September 2000)

Vorlesungszeit

- Vorlesungsbeginn: Mo, 3. April 2000
- Klinik: Mo, 17. April 2000
- Vorlesungsende: Sa, 8. Juli 2000
- Klinik: Sa, 22. Juli 2000

Vorlesungsfreie Zeiten

- Maifeiertag: Mo, 1. Mai 2000
- Christi Himmelfahrt: Do, 1. Juni 2000
- Pfingstferien: Di, 13. Juni bis Sa, 17. Juni 2000
- Fronleichnam: Do, 22. Juni 2000

Fristen

- Bewerbungsfrist: 1. Dezember 1999 bis 15. Januar 2000
in freien Studiengängen auf Antrag verlängerbar bis
Vorlesungsbeginn
- Bewerbungsfrist für Gasthörer: 1. März bis 30. April 2000
- Einschreibefrist: Wird mit Zulassungsbescheid mitgeteilt
- Rückmelde- und Beurlaubungsfrist: (siehe Rückmeldebogen)

Studienberatung

- Studieneinführungsveranstaltungen der Fachbereiche für Studienanfänger/innen,
Fach- und Hochschulortwechsler/innen: Mo, 27. März bis Fr, 31. März 2000
- Studienfachberatung der Fachbereiche: Mo, 3. April bis Fr, 29. September 2000
(nicht in den Pfingstferien)
 - a) in der vorlesungsfreien Zeit: Mo, 21. Februar bis Fr, 24. März 2000
 - b) in der Studieneinführungswoche: Mo, 27. März bis Fr, 31. März 2000
 - c) in der Vorlesungszeit: Mo, 3. April 2000 bis Sa, 8. Juli 2000
 - d) in der vorlesungsfreien Zeit: Mo, 10. Juli bis Fr, 29. September 2000

Medizin

- Praktisches Jahr (3. klinischer Studienabschnitt = 48 Wochen) an den Akademischen
Lehrkrankenhäusern (Frühjahrstermin): Di, 25. April 2000 bis Sa, 24. März 2001
 - 1. Trimester (1.-16. Woche): Di, 25. April bis Sa, 12. August 2000
 - 2. Trimester (17.-32. Woche): Mo, 14. August bis Sa, 2. Dezember 2000
 - 3. Trimester (33.-48. Woche): Mo, 4. Dezember 2000 bis Sa, 24. März 2001

Naturmuseum Senckenberg

Senckenberganlage 25, 60325 Frankfurt a.M.

Telefon: 069/7542-0, Telefax: 069/746238

Öffnungszeiten: Mo., Di., Do., Fr.: 9-17 Uhr

Mi.: 9-20 Uhr, Sa., So., Feiertage: 9-18 Uhr

Eintrittspreise: Erw.: DM 7,-, Schüler (ab6J.), Jugendl.: DM 3,-

Erw. (mit Ausw., Wehrpfl., Zivild., Stud.) DM 3,-

Schüler in Klassen: DM 2,-



Allgemeine Informationen

Aus der Geschichte der Mainzer Universität

- 23. November 1476 Papst Sixtus IV. stellt dem Mainzer Erzbischof Diether von Isenburg die Gründungsbulle aus (»licentia erigendi studium moguntinum«)
- Anfang Oktober 1477 Beginn der Vorlesungen in der Burse »Zum Algesheimer«
- 14. Oktober 1477 Der Kurfürst bittet den Papst um Ausattung der Universität mit 14 Lektoralpräbenden
- 1504 Rektor Ivo Wittich läßt dem Erfinder der Buchdruckkunst, Johannes Gensfleisch gen. Gutenberg, einen Gedenkstein setzen
- 1517 Ein Gutachten der Mainzer theologischen Fakultät verwirft die Thesen Martin Luthers
- 1561 Im Zeichen der Gegenreformation beruft Kurfürst Daniel Brendel von Homburg die Jesuiten nach Mainz
- 1615 – 1618 Bau der »Domus Universitatis«
- 1631 Professoren und Studenten verlassen vor der schwedischen Besetzung die Stadt und begeben sich nach Köln
- 1713 Papst Clemens XI. hebt die Lektoralpräbenden auf und verweist ihre Einkünfte direkt an die Universität
- 1731 Papst Clemens XII. läßt in einer Bulle die Präbenden wieder gegen eine jährliche Abfindung restituieren
- 1746 »Statuta et Ordinata« der Universität durch Kurfürst Johann Friedrich Karl v. Ostein erlassen
- 1781 Die Klöster Altmünster, Reichklara und Kartaus werden zugunsten der Universität säkularisiert (Schaffung des Universitätsfonds)
- November 1784 Restaurationsfest als Höhepunkt der Aufklärung
- 1784 Herausgabe der »Neuen Verfassung der verbesserten hohen Schule zu Mainz« durch den Kurator Anselm Franz von Bentzel
- 1784 Gründung des Accouchements durch Johann Peter Weidmann
- 1792/93 Professoren und Studenten vertreten während der Mainzer Republik jakobinische Gedanken und politische Ziele
- 1798 Umwandlung der Mainzer Hochschule durch die Franzosen
- 1798 Ein Teil der Professoren weicht nach Aschaffenburg aus, wo sie den Grundstock der Dalbergischen Hochschule bilden
- 1804 Gründung des Mainzer Priesterseminars
- 1823 Beendigung des Protokolls der ehemaligen Medizinischen Fakultät
- 1919 Projekt zur Wiederbegründung unter separatistischen Vorzeichen
- 1927 ff. Pläne zur Eröffnung einer Universität durch Zusammenlegung von Stadt Krankenhaus, Philosophisch-Theologischer Hochschule am Priesterseminar und Pädagogischem Institut
- Seit Herbst 1945 Vorbereitung zur Wiedereröffnung mit Unterstützung der französischen Besatzungsmacht
- 28. Februar 1946 Publizierung der von Josef Schmid ausgearbeiteten Statuten
- 1. März 1946 Gemäß Dekret der Militärregierung ist die Universität »ermächtigt, ihre Tätigkeit wieder aufzunehmen«
- 22. Mai 1946 feierliche Wiedereröffnung als Johannes Gutenberg-Universität
- 1949 Eingliederung des Auslands- und Dolmetscherinstituts Germersheim
- 20. September 1949 »Statut über die Organe der Verwaltung und die Berufung der Professoren«
- 6. März 1961 Landesgesetz über die Verfassung und Verwaltung der Johannes Gutenberg-Universität Mainz
- 22. Dezember 1970 Rheinland-pfälzisches Hochschulgesetz
- 1972 Auflösung der Fakultäten und Gliederung in Fachbereiche
- 1974 Wahl des ersten Präsidenten (Prof. Dr. iur. Litt. D. h. c. Peter SCHNEIDER)
- 1977 Fünfhundertjahrfeier
- 21. Juli 1978 Novellierung des Hochschulgesetzes von 1970
- 1980-84 Präsident Prof. Dr. iur. Manfred HARDER
- 1984-90 Präsident Prof. Dr. rer. nat. Klaus BEYERMANN
- 9. September 1987 Abermalige Novellierung des Landeshochschulgesetzes
- 1990/91 Präsident Prof. Dr. med. E. Jürgen ZÖLLNER (heute Minister für Bildung, Wissenschaft und Weiterbildung)
- 1991 Prof. ZÖLLNER wird Minister für Wissenschaft und Weiterbildung des Landes Rheinland-Pfalz
- 1991 Präsident Prof. Dr. phil. Josef REITER
- 23. Mai 1995 Landesgesetz über die Universitäten in Rheinland-Pfalz (Universitätsgesetz)

Ehrensensatorinnen und -senatoren

- Wilhelm BODEN, Ministerpräsident von Rheinland-Pfalz a. D., Präsident der Landeszentralbank a. D. †
- Albert BOEHRINGER, Dr. rer. nat., Fabrikant †
- Christian ECKERT, Prof. Dr. phil., Dr. iur., Dr. rer. pol. h. c., Dr. med. h. c., Altrector der Universität Köln, Oberbürgermeister a. D. der Stadt Worms †
- Henry GUERIN, Ingenieur Licencié ès sciences, Chevalier de la Légion d'honneur, 1948 Gouverneur von Rheinhessen
- Kurt HANSEN, Prof., Dr.-Ing., Vorstandsvorsitzender der Farbenfabriken Bayer AG
- Walter KALKHOF-ROSE, Dr.-Ing., Dipl.-Kaufmann †
- Franz Josef KOHL-WEIGAND, Fabrikant
- Peter Paul KONDER, Univ.-Prof., Dr. rer. nat.
- Helmut MATHY, Prof., Dr. phil., Ministerialrat a. D.
- Klara Gräfin VON MATUSCHKA-GREIFFEN-CLAU †
- Peter SCHNEIDER, Univ.-Prof., Dr. iur., Litt. D. h. c., letzter Rektor und erster Präsident der Johannes Gutenberg-Universität
- Erich SCHOTT, Prof., Dr. phil., Dr. rer. nat. h. c. †
- Jakob STEFFAN, Innenminister von Rheinland-Pfalz a. D. †
- Franz STEIN, Oberbürgermeister a. D. der Stadt Mainz †
- Wilhelm STEINLEIN, Staatssekretär a. D. †
- Albert STOHR, Bischof zu Mainz †
- Ludwig STRECKER, Dr. iur., Dr. phil. h. c., Musikverlag B. Schott's Söhne †
- Leo TREPP, Prof., Dr. phil., D. D.
- Carl WURSTER, Vorstandsvorsitzender der BASF AG
- Josef Georg ZIEGLER, Prälat, Univ.-Prof., Dr. theol., Dr. h. c.

Ehrenbürgerinnen und -bürger

- Leopold ARNAPERGER, Vorstandsvorsitzender der Knoll AG
- Heinz BERNDT, Dipl.-Ing., Hüttdirektor †
- Friedrich BISCHOFF, Intendant des Südwestfunks a. D.
- Otto BOEHRINGER jun.
- Erich DOMBROWSKI, Chefredakteur der Allgemeinen Zeitung Mainz †
- Jakob Graf VON UND ZU ELTZ
- Pierre FEULLÉE, Prof., Dr., Altpräsident der Université de Bourgogne, Dijon
- André FRANÇOIS-PONCET, Ambassadeur de France †
- Jockel FUCHS, Oberbürgermeister a. D. der Stadt Mainz
- Karl GLASER, Fabrikdirektor †
- Drago GRDENIC, Prof., Dr., Altrector der Universität Zagreb

SPIELBANK
MAINZ · TRIER · BAD EMS



Die **Spielbank Mainz** sucht in regelmäßigen Abständen zur Unterstützung Ihres Teams junge Studentinnen und Studenten, mit gepflegtem Äußeren, zur Ausbildung als

Croupier-Aushilfe

Wenn Sie eine dauerhafte, nicht alltägliche Möglichkeit suchen, während der gesamten Studienzzeit durch sehr flexible Arbeitszeiten Ihr Studium zu finanzieren und zwischen 19 und 25 Jahren jung sind, dann richten Sie bitte Ihre Bewerbung an die

Spielbank Mainz/Trier/Bad Ems GmbH & Co. KG
Karmeliterstraße 14, 55116 Mainz
Telefonische Vorabinformation:
061 31/2 86 41 25

- Heinrich HOPFF, Prof., Dr. phil. †
- Hanns Dieter HÜSCH, Kabarettist
- Alfred HÜTHIG, Dr. phil. †
- Louis Theodor KLEINMANN, Colonel, 1945-1946 Stadtkommandant von Mainz †
- Hans KLENK, Generalkonsul, Fabrikant †
- Julius LEHLBACH, MdL a. D., DGB-Vorsitzender Rheinland-Pfalz a. D.
- Julius LIEBRECHT, Fabrikant †
- Otto LÖHR, Direktor der Pädagogischen Akademie i. R.
- Ernst MARX, Dr. med. †
- Werner NEUSE, Prof., Dr. phil., Litt. D. h. c. †
- Michel OPPENHEIM, Dr. h. c., Kulturdezernent der Stadt Mainz a. D., Mitbegründer der Vereinigung »Freunde der Universität Mainz e. V.«
- Roger PARIS, Altpräsident der Université de Bourgogne, Dijon
- Jocelyne PÉRARD, Präsidentin der Université de Bourgogne, Dijon
- Emil PREETORIUS, Präsident der Akademie der schönen Künste Bayern a. D.
- Menahem PRESSLER, Prof., Dr. h. c., Pianist, Musikpädagoge, Gründer des Beaux Arts Trio
- Olin C. ROBISON, Prof., Dr., Altpräsident des Middlebury College/Vermont
- Emmi ROEDER, Prof., Bildhauerin †
- Georg RÜCKERT, Dr. iur., Regierungspräsident a. D. †
- Curt Freiherr VON SALMUTH, Dr. rer. nat. h. c. †
- Otto SARTORIUS, Dr. phil. †
- Ernst SCHÄCK, Ministerialdirigent a. D. †
- Erling Ozer SCHILD, Prof., Dr., Altrektor der Universität Haifa
- Anna SEGHERS, Dr. phil., Schriftstellerin †
- Alexander Freiherr VON SENARCLENS-GRANCY
- Ludwig STRECKER, Dr. iur., Dr. phil. h. c., Musikverlag B. Schott's Söhne †
- Lothar STROBEL, Dr. iur., Rechtsanwalt, Generalbevollmächtigter des Verwaltungsrates der Blendax-Werke a. D.
- Adolf SÜSTERHENN, Prof. Dr., MdB a. D., Staatsminister a. D., Präsident des Oberlandesverwaltungsgerichtes a. D., Vorsitzender des Verfassungsgerichtshofs in Koblenz a. D. †
- Jaques VAUDIAUX, Prof., Dr., Rektor der Akademie Montpellier
- Siegfried WAGNER, Dr. iur., Präsident des Justizprüfungsamtes a. D.
- Herbert WILLERSINN, Prof., Dr. rer. nat., Vorstandsmitglied der BASF AG †
- Carl ZUCKMAYER, Dr. mult. h. c., Schriftsteller †

Inhaber der Diether von Isenburg-Medaille

- Klaus G. ADAM, Geschäftsführer der Landesbank Rheinland-Pfalz
- Hermann DEXHEIMER, Chefredakteur a. D.
- Willy EBERZ, Dr. iur., Präsident d. Sozialgerichts Mainz a. D., erster AStA-Vorsitzender †
- Fritz EICHHOLZ, Dr. iur. h. c., Kanzler a. D. †
- Hans FRIDERICH, Dr., Vorsitzender der Vereinigung der Freunde der Universität Mainz e. V.
- Anton Maria KEIM, Dr., Kultur- und Schuldezernent der Stadt Mainz a. D.
- Peter PAYER, Dr. iur., Geschäftsführer der Robert Bosch Stiftung bis 1990
- Wilhelm SCHMITT
- Paul SKONIECZNY, Staatssekr. a. D., Generaldirektor der Landesbank Rheinland-Pfalz – Girozentrale a. D.

Inhaber der Dr. Willy Eberz-Medaille

- Hendrik BÜGGELN M.A.
- Peter Herbert EISENHUTH
- Volker KLEMM
- Brigitte OBERLE
- Holger SCHULZ

Mitgliedschaften

Die Johannes Gutenberg-Universität ist Mitglied folgender Organisationen:

- Allgemeiner Deutscher Hochschulsportverband (ADH)
- Anna-Seghers-Gesellschaft Berlin und Mainz e. V.
- Deutsche Forschungsgemeinschaft
- Deutscher Akademischer Austauschdienst
- Hochschulrektorenkonferenz
- Inter-University Centre of Postgraduate Studies, Dubrovnik
- Presseclub Mainz
- Souvenir du Général Koenig
- Ständige Konferenz der Rektoren und Vizekanzler der Europäischen Universitäten

Verträge mit ausländischen Universitäten

Partnerschaften und Partnerschaftsbeauftragte

- Collegio Ghislieri und Collegio Nuovo, Pavia, Italien: Univ.-Prof. Dr. iur. M. HARDER, FB Rechts- und Wirtschaftswissenschaften
- Nihon Universität, Tokio, Japan: Univ.-Prof. Dr. K. A. SPRENGARD, FB Philosophie/Pädagogik
- Staatliche Linguistische Universität, Moskau, Rußland: Univ.-Prof. Dr. N. SALNIKOW, FB Angewandte Sprach- und Kulturwissenschaft
- Universidad de los Andes, Bogotá und Universidad del Norte, Barranquilla, Kolumbien: Univ.-Prof. Dr. P. P. KONDER, FB Mathematik
- Universidad de Valencia, Spanien: Univ.-Prof. Dr. Dr. h.c. D. JANIK, FB Philologie III
- Universität Dijon, Frankreich: Univ.-Prof. Dr. phil., Dr. h.c. J. KOPPER, FB Philosophie/Pädagogik
- Universität Haifa, Israel: Univ.-Prof. Dr. D. LAMPING, FB Philologie I
- Universität Riga, Lettland: Univ.-Prof. Dr. Dr. h.c. E. OBERLÄNDER, FB Geschichtswissenschaft
- Universität Sorbonne III, Paris, Frankreich: Univ.-Prof. Dr. V. HENTSCHEL, FB Rechts- und Wirtschaftswissenschaften
- Universität Warschau, Polen: Univ.-Prof. Dr. E. WORBS, FB Angewandte Sprach- und Kulturwissenschaft
- Universität Zagreb, Kroatien: Univ.-Prof. Dr. W. E. G. MÜLLER, FB Medizin
- Université Nationale de Rwanda à Butare, Ruanda: Univ.-Prof. Dr. W. KLAER, FB Geowissenschaften
- University of Glasgow, Großbritannien: Univ.-Prof. Dr. H. W. DRESCHER, FB Angewandte Sprach- und Kulturwissenschaft

Vereinbarungen über akademische Zusammenarbeit

- Agnes Scott College, Decatur, GA, USA
- Akademie für Katholische Theologie, Warschau, Polen
- Beijing Language Institute, Beijing, VR China
- De Montfort University, Leicester, GB
- Dongbei University of Finance and Economics, Dalian, VR China
- Doshisha Universität, Kyoto, Japan
- Geological Survey Institute of Iran, Teheran, Iran
- Hochschule für Planung und Statistik, Warschau, Polen
- Louisiana State University at Baton Rouge, LA, USA
- Medizinwissenschaftliche Universität Pécs, Ungarn
- Medizinische Akademie Jaroslavl, Rußland
- Middle Tennessee State University, Murfreesboro, Tenn, USA
- Middlebury College, Middlebury, VT, USA
- Moscow Engineering Physics Institute, Moskau, Rußland
- San José State University, CA, USA
- Southern Illinois University Carbondale, IL, USA
- Tribhuvan University, Kathmandu, Nepal
- Universidad de Granada, Spanien
- Universidad de Navarra, Pamplona, Spanien
- Universidad Jaume I, Castellón, Spanien
- Universidade de Sao Paulo, Brasilien
- Università degli Studi di Verona, Italien
- Universität Chulalongkorn, Bangkok, Thailand
- Universität Kairo, Giza, Ägypten
- Université de Provence, Aix – Marseille, Frankreich
- Université Paris XII, Val-de-Marne, Frankreich
- University of New Mexico, Albuquerque, NM, USA
- University of North Carolina at Charlotte, NC, USA
- University of Peradenya, Sri Lanka
- University of Washington, Seattle, WA, USA
- Universität Kairo, Eiza, Ägypten
- Universitat Jaume I, Castellón, Spanien
- Université Paris XII, Val-de-Marne, Frankreich
- Università di Roma Tor Vergata, Italien

Die Vereinbarung über akademische Zusammenarbeit bezieht sich stets auf einzelne Fachbereiche. Mit über 150 weiteren europäischen Hochschulen bestehen Vereinbarungen über die Zusammenarbeit in den Programmen SOKRATES und TEMPUS.

Mit der Universität verbundene Institutionen und Vereinigungen

(in alphabetischer Reihenfolge)

AEGEE Mainz/Wiesbaden e.V. – Association des Etats Généraux des Etudiants de l'Europe

- AEGEE Mainz/Wiesbaden e.V., Postfach 1145, 55001 Mainz, Fax 7 28 03, [aegEE@mail.uni-mainz.de], <http://www.uni-mainz.de/Organisationen/Aegee/home.html>

AEGEE wurde 1985 in Paris von Studierenden aus Leiden, London, Madrid, München und Paris gegründet und hat heute ungefähr 15.000 Mitglieder in 170 »antennae« in ganz Europa. AEGEE ist fachbereichsübergreifend und wird ausschließlich von Studierenden geführt. Der Verein ist gemeinnützig und finanziell, parteipolitisch und konfessionell unabhängig.

AEGEE Mainz/Wiesbaden wurde 1987 von Studierenden der Johannes Gutenberg-Universität gegründet und zählt heute ca. 60 Mitglieder. Der Verein richtet Kongresse zu europäischen Themen aus und organisiert »summer universities«, bei denen

Studierende aus Europa für mehrere Wochen die Möglichkeit haben, die deutsche Sprache zu erlernen und sich mit der Kultur Deutschlands auseinanderzusetzen. Auf lokaler Ebene organisiert der Verein Seminare, Bildungsfahrten, Exkursionen, Besichtigungen, Vortragsreisen und gesellschaftliche Veranstaltungen. Er betreut an der Universität ERASMUS-Studierende und veranstaltet regelmäßig Sprachstammtische. 1992 wurde AEGEE Mainz/Wiesbaden mit dem Jugend-Europapreis des Landes Rheinland-Pfalz ausgezeichnet.

- Vorsitzende: Stephanie DATZ
- Schirmherrschaft AEGEE: Josef F. BRICALL, Klaus HÄNSCH, Egon A. KLEPSCH, Catherine LALUMIÈRE, Ruud LUBBERS, Jacques SANTER, Rita SÜSSMUTH, Daniel TARCHYS, Hans VAN DEN BROEK

Alumni Mainz e.V. – Vereinigung der Absolventen und Freunde des Fachbereichs Rechts- und Wirtschaftswissenschaften der Johannes Gutenberg-Universität –

- Kontakt: Mario MARTINI, Im Münchfeld 33, # 129, 55122 Mainz, Tel. 38 58 07, [martini@jura1.jura.uni-mainz.de]

Ziel des Vereins ist die Förderung leistungsorientierter wissenschaftlicher Ausbildung und die Pflege von Beziehungen zwischen Universität und Berufswelt. Dazu sollen Lehre und Forschung im Fachbereich Rechts- und Wirtschaftswissenschaften der Johannes Gutenberg-Universität ideell und praktisch gefördert und der Fachbereich bei der Herstellung und beim Erhalt von Kontakten zu Persönlichkeiten und Einrichtungen, die den Fachbereich und namentlich dessen Studierende fördern wollen und können, unterstützt werden. Der Verein will für Absolventen des Fachbereichs ein Forum bilden, um auf beruflicher und privater Ebene den

Kontakt zu ihren ehemaligen Kommilitonen und Kommilitoninnen wie auch zu den Lehrenden zu halten bzw. generationenübergreifend aufzubauen. Er bietet gesellschaftliche und fachliche Veranstaltungen für die ehemaligen Studierenden sowie Praktikervorträge von Alumnis an der Universität an. Mitglied kann werden, wer an der Mainzer Universität ein rechts- oder wirtschaftswissenschaftliches Studium absolviert hat oder den Zielen des Vereins nahesteht. Der Mitgliedsbeitrag beträgt 120 DM im Jahr, eine Firmenmitgliedschaft kostet jährlich 500 DM. Für Neumitglieder, die im Jahr des Eintritts ihr Examen abgelegt haben, ermäßigt sich der Beitrag einmalig auf 90 DM.

- Vorsitzende: Daniela SIEGEL
- Stellvertretender Vorsitzender: Mario MARTINI

Club Georg Forster

- Kontakt: Univ.-Prof. Dr. Peter BECKMANN, Institut für Physik, Staudingerweg 7, Tel. 39-58 11
- Informelle wissenschaftliche Gespräche und Begegnungen über die Grenzen der Fächer, Institutionen und Länder hinweg: hierfür auch in Mainz auf

dem Campus günstige Voraussetzungen zu schaffen, ist eines der Ziele des Clubs Georg Forster. Träger ist der »Verein zur Förderung der internationalen und interdisziplinären wissenschaftlichen

Kommunikation an der Johannes Gutenberg-Universität e. V. «.

Mitglied werden können Wissenschaftler und Wissenschaftlerinnen, die in Mainz an der Universität als Professoren oder akademische Mitarbeiter, an

den Max-Planck-Instituten oder vergleichbaren Einrichtungen tätig sind, sowie Personen, die die Arbeit des Vereins unterstützen wollen.

- Vorsitzender: Univ.-Prof. Dr. Peter BECK-MANN

Deutsch-Französisches Hochschulkolleg

- Schönborner Hof, Schillerstraße 11, 55116 Mainz, Tel. 23 16 97/98, Fax 23 67 01, [dfhk@uni-mainz.de], <http://www.uni-mainz.de/~dfhk>

▪ Leiter des Sekretariats: Dr. Hermann HARDER
Das 1988 infolge eines Regierungsabkommens zwischen Deutschland und Frankreich gegründete Deutsch-Französische Hochschulkolleg (DFHK) ist ein 18-köpfiges Gremium von Hochschullehrern und Experten unter dem Vorsitz der Professoren KUNLE (Univ. Karlsruhe) und VALENTIN

(Univ. Paris IV). Es hat die Aufgabe, deutsche und französische Hochschulen beim Aufbau gemeinsamer Studienprogramme und integrierter Studiengänge mit Doppeldiplomierung zu beraten und zu unterstützen, und zwar durch die Vergabe von Infrastrukturmitteln an die beteiligten Hochschulen und von Teilstipendien an die an den Programmen beteiligten Studenten. Weitere Auskünfte erteilt das deutsche Sekretariat, das an der Universität angesiedelt ist:

Deutsch-Französische Juristenvereinigung

- Universität Mainz, FB 03, Tel. 39-24 12, Fax 39-54 39, <http://www.djf.org>
Die 1953 gegründete Vereinigung ist bestrebt, die beruflichen und persönlichen Beziehungen zwischen deutschen und französischen Juristen zu fördern. Sie veranstaltet gemeinsame Tagungen abwechselnd in Deutschland und Frankreich, Vorbereitungsseminare für einen juristischen Auslands-

aufenthalt im Partnerland und ist bei der Vermittlung von Praktika für Studenten und Wahlstationen für Referendare behilflich. Teilnehmer bis zu 30 Jahren können bei Tagungen und Seminaren einen Zuschuß und für Praktika ein Stipendium erhalten.

- 1. Vorsitzender: Prof. Dr. Walter RUDOLF
- Sekretariat: Frau Simone KLEIN, Tel. 39-24 12, Fax 39-54 39

ELSA-Mainz e.V.

- Postanschrift: Johannes Gutenberg-Universität Mainz, 55099 Mainz, Tel. 39-20 08, Fax 39-20 08, [elsa@jura1.jura.uni-mainz.de], <http://radbruch.jura.uni-mainz.de/studgruppen/elsa>
- Besucheranschrift: RW I Welderweg 9, Zi. 03-209
The European Law Students' Association (eLSA) wurde 1981 von Jura-Studierenden gegründet und

ist mittlerweile an 180 Universitäten in 41 europäischen Ländern vertreten. Die Organisation ist politisch neutral und unabhängig. Ziel ist es, den Dialog angehender Juristinnen und Juristen in Europa zu fördern.

ELSA-Mainz e.V. wurde 1991 gegründet. Der Verein veranstaltet Seminare und Konferenzen zu aktuellen Themen, die im Zusammenhang mit

Spezialist für
Diplomarbeiten

Altstadt-Kopierladen

Infotec
Laserfarbkopierer

Kopien bis A0
Farbkopien
Bindarbeiten
Dissertationen
Großformatkopien
Faxdienst

Öffnungszeiten: Mo.-Fr. 9.00-18.30 Uhr, Sa. 10.00-15.00 Uhr

(Copy Shop GmbH) Kirschgarten 11 55116 Mainz Telefon 0 61 31/23 11 02 Fax 0 61 31/23 11 52

Rechtsfragen stehen, organisiert Vorträge und Exkursionen sowie bilateralen Studienaustausch. Mitgliedern können über STEP – Student Trainee Exchange Programm – bezahlte Praktikumsplätze in den meisten europäischen Ländern und den USA vermittelt werden.

ELSA-Mainz e.V. zählt derzeit 129 Mitglieder.

• Präsidentin: Christine SCHULTES

- Vizepräsident: Michael KRETZSCHMAR
- Beirat: Univ.-Prof. Dr. W. HADDING, Univ.-Prof. Dr. M. HARDER, Univ.-Prof. Dr. R. HEP-
TING, Univ.-Prof. Dr. F. HUFEN, Univ.-Prof. Dr.
J. KRÜPELMANN, Univ.-Prof. Dr. H.-W.
LAUBINGER, Univ.-Prof. Dr. W. PERRON,
Univ.-Prof. Dr. W. RUDOLF, Univ.-Prof. Dr. A.
TEICHMANN, Univ.-Prof. Dr. C. TRZASKALIK

Förderverein Forschung, Sportmedizin und Gesundheitserziehung bei der Johannes Gutenberg-Universität e.V.

• Albert-Schweitzer-Str. 22, Pf. 3980, 55099 Mainz, Tel. 39 35 87, Fax 39 35 98

Ziele sind die Förderung medizinischer Verfahren und Organisationsformen zugunsten der Erhaltung und Steigerung körperlicher und geistiger Kräfte, die medizinische Fortbildung zur Verbesserung der Gesundheit und des Gesundheitsbewusstseins der Bevölkerung, die Förderung wissenschaftlicher Forschung und Lehre im Bereich Sportmedi-

zin und Gesundheitserziehung, die Unterstützung bestimmter Forschungsvorhaben sowie die Förderung wissenschaftlichen Nachwuchses und des Erfahrungsaustausches mit auswärtigen Wissenschaftlern und Institutionen. Mitglied können Personen und Institutionen werden, die die Arbeit des Vereins unterstützen wollen.

• Vorsitzender: Univ.-Prof. Dr. med. Klaus JUNG, Abt. Sportmedizin, FB 26

Forschungsinstitut für Wirtschaftspolitik

• Universität, J.-Welder-Weg 4, 55099 Mainz, Tel. 37 47 70 und 39-22 30, Fax 37 23 23

Das Forschungsinstitut für Wirtschaftspolitik an der Johannes Gutenberg-Universität Mainz e.V. (FfW Mainz) ist ein selbständiges und unabhängiges Wirtschaftsforschungsinstitut, das durch eigene Forschungsarbeiten und Veranstaltungen zur wissenschaftlichen Durchdringung aktueller und grundsätzlicher Fragen der Wirtschaftspolitik beitragen will. Es ist in die laufende wirtschaftspolitische Beratung der Bundesregierung eingebunden und für öffentliche Auftrag-

geber auf Bundes- und Landesebene tätig. Die Ergebnisse der Institutsarbeiten werden in drei Reihen – »Veröffentlichungen«, »Studien« und »Aufsätze zur Wirtschaftspolitik« – publiziert.

- Wissenschaftliche Leitung:
Univ.-Prof. Dr. Hartwig BARTLING (Vorstand),
Univ.-Prof. Dr. Werner ZOHLNHÖFER (Vorstand),
Univ.-Prof. Dr. Helmut DIEDERICH,
Univ.-Prof. Dr. Walter HAMM
- Geschäftsführer: Dr. Frank FICHERT
- Sekretariat: Edith BEYER, Renate SIMON

Freundeskreis des Botanischen Gartens der Johannes Gutenberg-Universität Mainz e.V.

• Geschäftsstelle: Bentzel-Weg 9b, 55099 Mainz, Tel. 39-22 51, Fax 39-35 24

Der Freundeskreis wurde 1999 gegründet. Ziel ist die ideelle und materielle Förderung des Botanischen Gartens und der dort betriebenen Forschungen. Der Freundeskreis organisiert Führungen durch den Mainzer Botanischen Garten sowie Parks und Botanische Gärten in der näheren und

weiteren Umgebung. Auf dem Programm stehen weiter Vortragsabende, Exkursionen und praktische Veranstaltungen zu gärtnerisch-botanischen Themen. Mitglied können Personen und Institutionen werden, die die Arbeit des Freundeskreises unterstützen wollen.

• Vorsitzender: Univ.-Prof. Dr. Albrecht FISCHER, Zoologisches Institut, Abt. I, FB 21.

Geographie für Alle e.V.

• Geographisches Institut, Becherweg 21, 55099 Mainz, Tel. 39-51 45, Fax 39-47 36

Geographie für Alle e.V. soll die Verbreitung geographischer Kenntnisse durch Exkursionen für In-

teressierte, Schüler und Studierende sowie für Lehrer in Zusammenarbeit mit der wissenschaftlichen Weiterbildung der Universität fördern. Publikationen und öffentliche Planungsgespräche zu aktuel-

len Problemen der Stadt- und Regionalplanung verdeutlichen die gesellschaftliche Relevanz der Geographie. Mitglied können Personen werden, welche die Arbeit des Vereins unterstützen wollen.

- Vorstand:
Peter KIRCHNER, Tanja LÖBER, Prof. Dr. Gün-
ter MEYER

Gesellschaft der Freunde historisch-ostdeutscher Landes- und Volksforschung in Rheinland-Pfalz e.V.

Die Gesellschaft fungiert als Trägerverein des »Ludwig Petry-Instituts«. Dieses ist eine Stätte interdisziplinärer Forschung zur Geschichte und Gegenwart der Deutschen aus den Gebieten jenseits von Oder und Neiße und Bayerischem Wald sowie der Beziehungen zu ihren Nachbarn.

- Vorsitzender:
Univ.-Prof. Dr. Konrad FUCHS (Mainz)

- Geschäftsführendes Vorstandsmitglied:
Univ.-Prof. Dr. Hubert UNVERRICHT (Mainz)
- Vorstandsmitglied: Univ.- Prof. Dr. em. Wil-
fried SCHLAU (Friedrichsdorf/Ts.)
- Projektleiter (Wiss. Direktor des Ludwig Petry-
Instituts): Univ.-Prof. Dr. Josef Joachim MEN-
ZEL, Historisches Seminar, Welderweg 18,
55099 Mainz, Tel. 39-27 32/24 33, Fax 39-54 32

Gesellschaft für Volkskunde in Rheinland-Pfalz e.V.

- Deutsches Institut, FB 13, Welderweg 18, Tel.
39-27 57

Die Gesellschaft für Volkskunde in Rheinland-Pfalz e.V. versteht sich als zentrales Forum zur Koordination volkskundlichen Forschens und Arbeitens in diesem Bundesland und hat ihren Sitz am

Deutschen Institut, Abteilung Volkskunde, der Jo-
hannes Gutenberg-Universität in Mainz.

- Vorstand: Univ.-Prof. Dr. Herbert SCHWEDT
- Wissenschaftlicher Beirat: Dr. Hildegard FRIESS-
REIMANN, Akad. Oberrätin

Giftinformationszentrale

- Langenbeckstr. 1, 55151 Mainz, Tel. 23 24 66,
Fax 23 24 69, [mail@giftinfo.uni-mainz.de],
http://www.giftinfo.uni-mainz.de

- Giftnotruf: Tel. 1 92 40
- Leiter: Univ.-Prof. Dr. L. Sacha WEILEMANN
- Sekretariat: Biggy KROST, Tel. 17-71 67

Institut Français – Centre Culturel et de Coopération Linguistique

- Schillerstraße 11 (Schönborner Hof),
55116 Mainz, Tel. 23 17 26, Fax 23 51 94
- Öffnungszeiten:
Mo-Do 9.30-12.30 und 14.30-17.30; Fr 9.30-
12.30

Das vom französischen Außenministerium einge-
richtete Institut Français dient dem Studium der

französischen Sprache und Kultur und fördert die
deutsch-französischen Beziehungen.

- Directeur: Nathalie PRAT, (Sprechstd. nach Ver-
einbarung), Tel. 23 17 26
- Attachée Linguistique: Elaine CHAMPION, Tel.
23-17 26, Sprechstd. n.V.



Wer zu SPAETH kommt, den belohnt das Leben

(Michail Gorbatschow)

Eberhard Spaeth

Gaustraße 34

55116 Mainz

Tel.: 0 61 31/22 55 82

Fax.: 0 61 31/22 55 87

Kopier
Kopier
Kopier
Kopier
Kopier
Kopier
Kopier
Kopier
Kopier
Kopier

Öffnungszeiten:

Mo, Di, Do, Fr
9:30 - 18:30

Mi, Sa
9:30 - 13:00

s/w-Kopien, Farbkopien, Ausdrucke von Dateien in s/w oder Farbe, Scans, Stempel, Faxservice,
Kopiergeräte, -zubehör und -service, Papiere

- Secrétaire Général: Jean-Pierre OSTERTAG, Tel. 23 17 26
- Responsable des cours: Sandrine GARN, Tel. 23-17 26
- Bureau Musique:
Isabelle d' ARPIANY, Tel. 22 17 48
- Centre de ressources: Colette GRAVIER (Sprechstd. n. V.), Tel. 23 16 67
- Bibliothèque: Colette GRAVIER (Öffnungszeiten: Mo-Do 14-18 Uhr), Tel. 23 16 67
- Secrétariat: Martine KRÄMER

Institut für Europäische Geschichte

- Domus Universitatis, Alte Universitätsstraße 19, 55116 Mainz, Abt. f. Abendl. Religionsgeschichte, Tel. 39-93 40/93 50, Fax 23-75 39, [jieg1@inst-euro-history.uni-mainz.de];
Abt. f. Universalgeschichte, Tel. 39-93 60/93 65, Fax 23-79 88, [jieg2@inst-euro-history.uni-mainz.de], <http://www.inst-euro-history.uni-mainz.de>

Das Institut für Europäische Geschichte ist eine selbständige Forschungseinrichtung des Landes Rheinland-Pfalz. Es umfaßt die Abteilungen für Abendländische Religionsgeschichte (Religions- und Geistesgeschichte Europas, insbesondere Theologie und Geschichte des Reformationszeitalters) und für Universalgeschichte (Europäische Geschichte seit dem 17. Jahrhundert, Zeitgeschichte). Es dient der Verständigung zwischen den Konfessionen und Völkern Europas durch historische Forschung. Es vergibt Stipendien an junge Wissen-

schaftler aus dem In- und Ausland, die über Themen der Geschichte des Christentums und der europäischen Geschichte der Neuzeit arbeiten, und betreibt eigene Forschungsprojekte. Das Institut veranstaltet Vorträge, Tagungen und Kolloquien, verfügt über eine Bibliothek und veröffentlicht eine Publikationsreihe.

- Direktoren:
 - Abt. Abendl. Religionsgeschichte:
Prof. Dr. Gerhard MAY
 - Abt. Universalgeschichte:
Prof. Dr. Heinz DUCHHARDT
- Wiss. Mitarbeiter: Prof. Dr. Rolf DECOT, Dr. Andreas KUNZ, Dr. Ralph MELVILLE, Dr. Andreas MERKT, Dr. Claus SCHARF, Dr. Matthias SCHNETTGER, Dr. Rainer VINKE, Dr. Markus WRIEDT
- Leitung der Bibliothek: Prof. Dr. Martin VOGT

Institut für Geschichtliche Landeskunde

- Universität, Joh. Friedr. v. Pfeiffer-Weg 3, 55099 Mainz, Tel. 39-48 27 (Abt. I), 39-48 28 (Abt. II), Fax 39-55 08, [jigl@mail.uni-mainz.de]

Das Institut für Geschichtliche Landeskunde an der Universität Mainz ist ein selbständiges Forschungsinstitut (e.V.). Sein wissenschaftlicher Zweck besteht in der Durchführung von Forschungen zur Geschichte des heutigen Bundeslandes Rheinland-Pfalz und der mit ihm historisch verbundenen angrenzenden Gebiete einschließlich der Sprach- und Volksforschung.

- Abt. I: Landes- und Verfassungsgeschichte
- Abt. II: Landeskundliche Sprach- und Volksforschung

- Vorsitzende:
Univ.-Prof. Dr. Michael MATHEUS (Mainz),
Univ.-Prof. Dr. Wolfgang KLEIBER (Mainz),
Univ.-Prof. Dr. Alfred HAVERKAMP (Trier)
- Schriftführer:
Archivdirektor Dr. Hermann-Josef BRAUN
- Schatzmeister: Rudolf ORNING
- Wissenschaftliche Mitarbeiter:
 - Abt. I: Dr. Sigrid SCHMITT,
Dr. Elmar RETTINGER,
Dr. Hedwig BRÜCHERT,
Martina BLEYMEHLEILER
 - Abt. II: Georg DRENDÄ,
Dr. Rudolf STEFFENS
- Sekretariat: Manela ROTH

Institut für deutsches und internationales Recht des Spar-, Giro- und Kreditwesens

- Universität, Haus Recht und Wirtschaft II, 55099 Mainz
- Besucheranschrift: Wallstr. 11 (Bäumlerhaus), Tel. 39-26 71, 3 17 09, Fax 38-11 31

Das Institut sieht seine Aufgabe in der Analyse von Rechtsfragen des deutschen, ausländischen und internationalen Geld-, Kredit-, Bank- und Börsenwesens sowie in der Aufdeckung rechtlicher Hindernisse eines funktionierenden internationalen Zah-

lun- und Kreditverkehrs, zu deren Abbau beigetragen werden soll. Pläne und Arbeitsvorhaben des Instituts zielen auf die wissenschaftliche Erfassung und Koordinierung des Kapital-, Kredit- und Sparkassenrechts auf nationaler Ebene und im Gemeinsamen Markt, insbesondere durch Vergabe von Forschungsaufträgen.

- Direktoren: Univ.-Prof. Dr. Walther HADDING, Univ.-Prof. Dr. Uwe H. SCHNEIDER
- Wissenschaftlicher Beirat: der jeweilige Dekan oder Prodekan des FB Rechts- und Wirtschaftswissenschaften, Mainz; Dr. Holger BERNDT, Geschf. Vorstandsmitglied des Deutschen Sparkassen- und Giroverbands e. V., Bonn; Professor Roland W. BLASI, Atlanta, USA; Hermann-Jo-

sef BUNGARTEN, Vorstandsmitglied der Landesbank Rheinland-Pfalz, Mainz; Professor Ross CRANSTON, London; Rechtsanwalt Reinfrid FISCHER, stellv. Geschäftsführer des Deutschen Sparkassen- und Giroverbands e. V., Bonn; Dr. Alfons VAN GELDER, Richter am Bundesgerichtshof, Karlsruhe; Dr. Eberhard KETZEL, Deutscher Sparkassen- und Giroverband e. V., Bonn; Professor Dr. Avv. Giuseppe PORTALE, Mailand.

- Wissenschaftliche Mitarbeiter: Geschäftsführender Assistent Dr. Bernd SINGHOF LL.M., Rechtsreferendarin Alexandra DREIBUS
- Sekretariat: Lotte HUG

Institut für Mikrotechnik Mainz GmbH (IMM)

- Postanschrift: Postfach 42 13 64, 55071 Mainz
- Besucheranschrift: Carl-Zeiss-Straße 18-20, 55129 Mainz, Tel. 990-0, Fax 990-205
<http://www.imm-mainz.de>

Das Institut für Mikrotechnik Mainz GmbH (IMM) wurde 1990 vom Land Rheinland-Pfalz als gemeinnützige Forschungseinrichtung in der Rechtsform einer GmbH gegründet. Es befaßt sich mit der Entwicklung von Mikrostrukturprodukten und Mikrosystemen wie Sensoren, Mikroreaktoren, miniaturisierten Bauelementen für die Medizintechnik und die molekulare Biotechnologie, Mikroantrieben, Mikroventilen und -düsen, Komponenten der optischen Kommunikationstechnik und vielem mehr. Neben der Weiterentwicklung

des LIGA-Verfahrens, mit dem dreidimensionale Mikrostrukturen mit hoher Präzision aus Metallen, Kunststoffen und keramischen Materialien hergestellt werden können, werden bekannte Verfahren wie z. B. die Dünnschichttechniken, die Plasmabehandlung von Oberflächen, die Funkenerosion oder der Ultrapräzisionsstritzguß zur Mikrostrukturierung genutzt.

Das Institut arbeitet eng mit den einschlägigen Fachbereichen der Universitäten Mainz und Kaiserslautern zusammen und widmet sich insbesondere auch der Ausbildung von Studenten und Doktoranden.

- Leiter des Instituts: Univ.-Prof. Dr. Wolfgang EHRFELD, Dr. Ursula EHRFELD

Mainzer Philosophische Fakultätsgesellschaft e. V.

- Kontakt: Univ.-Prof. Dr. Franz STAAB, c/o Historisches Seminar, A II, FB 16, Tel. 39-27 75

Die Mainzer Philosophische Fakultätsgesellschaft e. V. fördert die wissenschaftlichen Beziehungen zwischen den Fachrichtungen, die ursprünglich der 1973 aufgelösten Philosophischen Fakultät ange-

hören; sie dient somit der interdisziplinären und kollegialen Zusammenarbeit in den Geisteswissenschaften. Zu diesem Zweck gibt sie eine Schriftenreihe heraus und veranstaltet Abendgespräche, Vorträge, Kolloquien, Exkursionen, zu denen generell auch Nichtmitglieder als Gäste eingeladen sind.

Max-Planck-Institut für Chemie (Otto-Hahn-Institut)

- Postanschrift: Joh.-J.-Becher-Weg 27, Universitätscampus, 55128 Mainz oder: Postfach 30 60, 55020 Mainz
- Zuliefer- und Besucheranschrift: Joh.-J.-Becherweg 27, 55128 Mainz
- Tel.-Sammelruf 305-0, Fax 30 53 88

Das Max-Planck-Institut für Chemie (Otto-Hahn-Institut) dient nach den Satzungen der Max-Planck-Gesellschaft (Generalverwaltung in München) vornehmlich der Grundlagenforschung.

Die Arbeitsrichtungen des Instituts sind:

- Biogeochemie
- Chemie der Atmosphäre
- Geochemie und Hochdruckmineralogie
- Kosmochemie

Wissenschaftliche Mitglieder und Direktoren am Institut:

Prof. Dr. Meinrat ANDREAE, Tel. 305-420/1;

Prof. Dr. Paul CRUTZEN, Tel. 305-458;

Prof. Dr. Albrecht W. HOFMANN (geschäftsfüh-

render Direktor des Gesamtinstituts), Tel. 305-280;
Prof. Dr. Günter LUGMAIR, Tel. 305-230/1

Emeritierte wissenschaftliche Mitglieder:

Prof. Dr. Friedrich BEGEMANN,

Prof. Dr. Alfred KLEMM,

Prof. Dr. Hermann WÄFFLER,

Prof. Dr. Heinrich WÄNKE

Max-Planck-Institut für Polymerforschung

- Postanschrift: Postfach 31 48, 55021 Mainz
- Besucheranschrift: Ackermannweg 10, 55128 Mainz, Tel. 3 79-0, Fax 379 100
<http://www.mpip-mainz.mpg.de>

Das im Jahre 1983 gegründete Max-Planck-Institut für Polymerforschung befaßt sich mit Grundlagenforschung auf den Gebieten der Physik und Chemie organischer Werkstoffe. Die Forschungsaufgaben werden fachübergreifend in eng zusammenarbeitenden Arbeitsbereiche für

- Chemie der Polymere
- Physik der polymeren Werkstoffe
- Polymerspektroskopie
- Präparative Makromolekulare Chemie
- Theorie der Polymersysteme

- Materialwissenschaften

bearbeitet.

Wissenschaftliche Mitglieder und Direktoren am Institut:

Prof. Dr. Wolfgang KNOLL (Tel. 39-30 67),

Prof. Dr. Kurt KREMER (Geschäftsführender Di-

rektor des Gesamtinstituts, Tel. 39-56 57),

Prof. Dr. Klaus MÜLLEN (Tel. 39-53 75),

Prof. Dr. Hans Wolfgang SPIESS (Tel. 39-35 23),

Prof. Dr. Gerhard WEGNER (Tel. 39-35 22),

Emeritiertes Wissenschaftliches Mitglied:

Prof. Dr. Erhard W. FISCHER,

Auswärtige Wissenschaftliche Mitglieder:

Prof. Dr. Kurt BINDER,

Prof. Dr. Georg FYTAS

Medizinische Gesellschaft Mainz

Geschäftsstelle: M. L. BECH, Ärztin, Grünwaldstr. 34, 55127 Mainz, Tel. 7 30 18 oder 4 02 53

Schulen für Fachberufe im Gesundheitswesen

Staatliche Schule für Physiotherapie am Klinikum der Johannes Gutenberg-Universität Mainz

- Am Pulverturm 13, 55101 Mainz
- Ärztlicher Leiter: Univ.-Prof. Dr. med. Ludwig Sacha WEILEMANN
- Ausbildungsleiter: Michael UEBELE
- Sekretariat: Marlene WAGNER, Tel. 17-71 38

Kinderkrankenpflegeschule des Klinikums der Johannes Gutenberg-Universität Mainz

- Am Pulverturm 13, 55101 Mainz
- Lfd. Lehrerin für Pflegeberufe: Elfriede HEIBUTZKI
- Sekretariat: Sabine MACHEMER, Tel. 17-27 74

Krankenpflegeschule und Schule für Krankenpflegehilfe des Klinikums der Johannes Gutenberg-Universität Mainz

- Am Pulverturm 13, 55101 Mainz
- Ärztlicher Leiter: Univ.-Prof. Dr. med. Werner OHLER
- Lfd. Lehrerin für Pflegeberufe: Rosl BECKER
- Sekretariat: Christa RIEDEL, Tel. 17-32 55

Staatliche Lehranstalt für Medizinisch-Technische Assistenten (Zweig: Laboratoriumsausbildung)

- Obere Zahlbacher Str. 67, 55101 Mainz
- Ärztlicher Leiter: Med. Dir. Dr. med. W. E. HITZLER
- Lfd. Lehrassistentin: Claudia CAROW, Tel. 17-39 64
- Sekretariat: Inge MÜNCH, Tel. 17-71 66, Fax 17-34 31

Staatliche Lehranstalt für Logopäden am Klinikum der Johannes Gutenberg-Universität

- Am Pulverturm 13, 55101 Mainz
- Ärztlicher Leiter: Univ.-Prof. Dr. med. Manfred HEINEMANN
- Ltd. Lehrlogopäde:
Thomas BRAUER, Tel. 17-32 49
- Sekretariat: Karin BRÜGMANN, Tel. 17-32 51,
Fax 17-55 42, [http://www-klinik.uni-mainz.de/
logopaedie-lehranstalt](http://www-klinik.uni-mainz.de/logopaedie-lehranstalt)

Staatlich anerkannte Schule für Diätassistenten am Klinikum der Johannes Gutenberg-Universität Mainz

- Langenbeckstr. 1, 55131 Mainz
- Ärztlicher Leiter:
Univ.-Prof. Dr. med. Jürgen BEYER
- Leitende Lehrkraft:
Annemarie PRINZ, Tel. 17-53 55
- Sekretariat: Sigrid MARTENS, Tel. 17-72 36,
Fax 17-55 82

Tumorzentrum Rheinland Pfalz e.V.

- Am Pulverturm 13, 55101 Mainz,
Tel. 17-3001, Fax 17-66 07

Das Tumorzentrum Rheinland-Pfalz dient der Verbesserung der Krebsbekämpfung, indem es onkologisch tätige Einrichtungen des Klinikums der Johannes Gutenberg-Universität und anderer Krankenhäuser interdisziplinär zusammenfaßt und die Zusammenarbeit mit den niedergelassenen Ärzten im Verbundsystem organisiert, um über eine geeignete Anzahl institutionalisierter, interdisziplinärer onkologischer Arbeitskreise die flächendeckende Versorgung von Tumorpatienten für Rheinland-Pfalz sicherzustellen.

Hebammenschule des Klinikums der Johannes Gutenberg-Universität

- Langenbeckstraße 1, 55101 Mainz
- Ärztliche Leiter:
Univ.-Prof. Dr. med. Paul-Georg KNAPSTEIN,
PD Dr. Berno TANNER
- Ltd. Lehrerin für Hebammenwesen:
Monika WOLF, Tel. 17-39 04
- Sekretariat: Margot BLAUFUSS, Tel. 17-39 02

Staatliche Lehranstalt für Medizinisch- Technische Radiologieassistenten

- Langenbeckstraße 1, 55131 Mainz
- Ärztlicher Leiter:
Univ.-Prof. Dr. med. Manfred THELEN
- Stellvertreter: Univ.-Prof. Dr. R. WOLF
- Ltd. Lehrassistentin:
Johanna KOLB, Tel. 17-31 68
- Sekretariat: Veronika AMBACH, Tel. 17-35 72,
Fax 17-66 64

- Vorstand: Univ.-Prof. Dr. R. BUHL (Vorsitzender); Univ.-Prof. Dr. J. MICHAELIS, Mainz (stellvertretender Vorsitzender); Dr. R. BECHTEL, Speyer; A. BENZ, Mainz; W. BOKKEMÜHL, Eisenberg; Dr. G. BÜHLER, Idar-Oberstein; Dr. W. DORNOFF, Trier; G. HENNIES, Speyer; Kassenärztliche Vereinigung; H. J. KLOCKNER, Mainz; Krebsgesellschaft Rheinland-Pfalz, Koblenz; Dr. LAMPANTE, Koblenz; Land Rheinland-Pfalz; Landesärztekammer Rheinland-Pfalz; Univ.-Prof. Dr. H. LINK, Kaiserslautern; PD Dr. M. UPPENKAMP, Ludwigshafen; W. WAGNER, Mainz

Lohnsteuerhilfverein

Vereinigte Lohnsteuerhilfe e.V.

Arbeitnehmern, Beamten, Rentnern, etc. helfen wir im Rahmen einer Mitgliedschaft ganzjährig bei der **LOHNSTEUER**

EINKOMMENSTEUERERKLÄRUNG

- bei Einkünften ausschließlich aus Arbeitnehmertätigkeit,
- sowie beim Kindergeld

Beratungsstelle: 55122 Mainz, Baentschstraße 7, Tel.: 06131/387784, Fax: -/387784

Beratungsstelle: 55424 Münster-Sarmsheim, Waldstraße 5, Tel.: 06721/994757

Kostenloses Info-Telefon: 0800/1817616, Internet-Adresse: <http://www.vlh.de>

- Telefonischer Onkologischer Informationsdienst: Erreichbar: Mo-Fr 10-13, Tel. 17-72 44; außerhalb dieser Zeit können Anfragen auf Anrufbeantworter gesprochen werden.
- Koordinationsstelle »Integrierte psychosoziale Versorgung von Tumorpatienten«, Tel. 17-53 27
- Psychosozialer Beratungsdienst:
 - telefonisch: Mo, Di, Do u. Fr 9-12, Tel. 17-3003
 - persönlich: Di 10-12, Do 14-16 und n. V.
- Onkologische Fachbibliothek mit MEDLINE- und DIMDI-Recherchen (nach Voranmeldung): Geöffnet: Mo-Do 7.30-16.30, Fr 7.30-13, Tel. 17-72 42
- Nachsorgedokumentation: Tel. 17-46 02
- Krebsregister: Tel. 17-30 02, Fax 17-34 29
- Initiative gegen Tumorschmerz: Tel. 22 71 51

Verein zur Pflege des Internationalen Austauschprogramms am Fachbereich Rechtswissenschaft P I A e.V.

- Fachbereich Rechts- und Wirtschaftswissenschaften, Jakob-Welder-Weg 9, 55099 Mainz, Tel. 39-42 54, Fax 39-38 28,

[erasmus@jura1.jura.uni-mainz.de]

Der Verein befaßt sich mit der Durchführung und Förderung der zahlreichen Austauschaktivitäten der juristischen Abteilung. Ziel ist die Stabilisierung der bestehenden Kontakte mit den bisherigen

Partneruniversitäten und die angemessene Erweiterung des Austauschprogramms im Zuge der fortschreitenden europäischen Bildungsunion. Mitglieder können Personen und Institutionen werden, die die Arbeit des Vereins unterstützen wollen.

- Vorsitzender:
Univ.-Prof. Dr. Reinhard HEPTING

Vereinigung »Freunde der Universität Mainz e.V.«

- Geschäftsstelle: Ludwigsstr. 8-10, 55116 Mainz, Tel. 20 33 39, Fax 20-35 36
Dagmar ENDERT, Mo, Do 8-12

Der 1951 gegründeten Vereinigung »Freunde der Universität Mainz e.V.« gehören Mitglieder und Ehemalige der Johannes Gutenberg-Universität Mainz sowie Persönlichkeiten des öffentlichen Lebens, der Wirtschaft, der freien Berufe, des Dienstleistungsbereichs und der Politik an. Der Freundeskreis steht allen Bürgern offen. Er hat sich zum Ziel gesetzt, Forschung und Lehre der Johannes Gutenberg-Universität zu fördern und die Verbundenheit zwischen der Hochschule, der Stadt Mainz und dem Land sowie zwischen den Ehemaligen und ihrer Universität zu pflegen und zu vertiefen. Er lädt zu Veranstaltungen der Universität und zu eigenen Veranstaltungen ein.

Aus Mitgliedsbeiträgen und Spenden der Vereinigung »Freunde der Universität Mainz e.V.« wurden bisher über DM 6 Mio für die »unbürokratische« Förderung von Forschung und Lehre an der

Johannes Gutenberg-Universität aufgebracht. Die Mittel wurden u. a.

- zur Förderung des wissenschaftlichen Nachwuchses,
 - zur finanziellen Unterstützung von Forschungsprojekten, Veranstaltungen und Tagungen,
 - zur Anschaffung wissenschaftlicher Werke und Geräte verwendet.
 - 1. Vorsitzender:
Dr. Hans FRIDERICH, Bundesminister a.D.
 - 2. Vorsitzender und Geschäftsführer:
Kurt ROESKE, Oberstudiendirektor i.R.
 - Schatzmeister:
Peter GEIPEL, Direktor Dresdner Bank
- Bankkonten:
- Dresdner Bank AG, Mainz, BLZ 55080065, Nr. 2349978
 - Deutsche Bank AG, Mainz, BLZ 55070040, Nr. 163675
 - Landesbank Rheinland-Pfalz, Girozentrale, BLZ 550 50000, Kto. 110 100 401

Organe, Leitung und Verwaltung der Universität

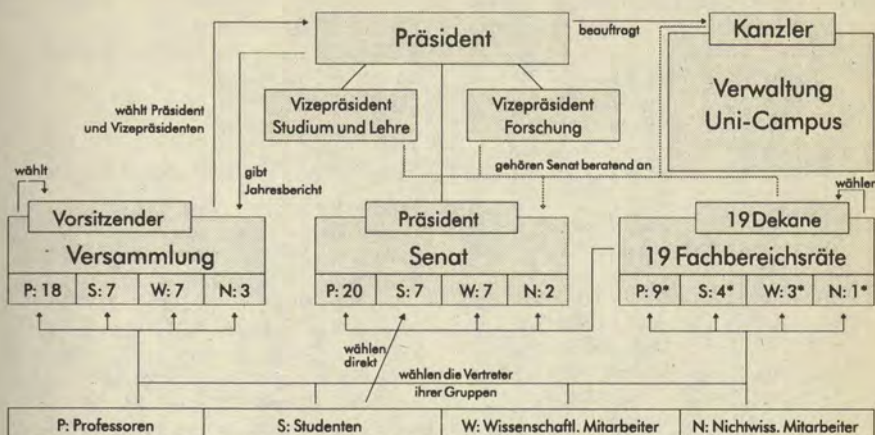

* Der Fachbereichsrat Medizin setzt sich abweichend aus P: 18, S: 6, W: 6, N: 2 zusammen.

© Uni Mainz, Stand: Juni '98

Versammlung

Die Versammlung hat die Aufgaben, über die Grundordnung zu beschließen, den Präsidenten und die Vizepräsidenten zu wählen und den Jahresbericht des Präsidenten entgegenzunehmen.

- Vorsitzender: Univ.-Prof. Dr. Ulrich STAUDE, Staudingerweg 9, Fachbereich Mathematik, Tel. 39-28 36, [vdv@verwaltung.uni-mainz.de]
- Stellvertretender Vorsitzender: N. N.
- Geschäftsführung: Waltraud REINHARDT, Präsidialbüro, Tel. 39-24 19
- Stimmberechtigte Mitglieder der Versammlung
- Gruppe der Professorinnen und Professoren
 - FB 03: Univ.-Prof. Dr. Horst KONZEN
 - FB 04: Prof. Dr. Josef ARENDES, Univ.-Prof. Dr. Sucharid BHAKDI, Univ.-Prof. Dr. Ulrich FÖRSTERMANN, Univ.-Prof. Dr. Sven Olaf HOFFMANN, Univ.-Prof. Dr. Jörg MICHAELIS, Univ.-Prof. Dr. Eckart STOFFT, FB 14: Univ.-Prof. Dr. Winfried HERGET, FB 15: Univ.-Prof. Dr. Wolfgang GIRKE, FB 16: Univ.-Prof. Dr. Erwin OBERLÄNDER, FB 17: Univ.-Prof. Dr. Ulrich STAUDE, FB 18: Univ.-Prof. Dr. Ruprecht JAENICKE, FB 19: Univ.-Prof. Dr. Claudia KOCH-BRANDT, FB 21: Univ.-Prof. Dr. Christoph VON CAMPENHAUSEN,

- FB 22: Univ.-Prof. Dr. Dr.h.c. Manfred DOMRÖS,
- FB 23: Univ.-Prof. Dr. Andreas KELLETAT,
- FB 24: Univ.-Prof. Peter LIESER,
- FB 26: Univ.-Prof. Dr. Norbert MÜLLER
- Gruppe der Studierenden
 - FB 03: Heike GASTL, Maike JUNKER, Uwe LORENZ,
 - FB 04: Anne RITTER,
 - FB 12: Dominik RHEINHEIMER, Kareen KOKERT, FB 13: Kerstin NETZ,
- Gruppe der akademische Mitarbeiterinnen und Mitarbeiter
 - FB 02: Dr. Andreas WAGNER,
 - FB 11: Bärbel MAUL,
 - FB 12: Dr. Anna-Maria BRANDSTETTER,
 - FB 13: Dr. Hildegard FRIESS-REIMANN,
 - FB 16: Prof. Dr. Jürgen OLDENSTEIN,
 - FB 22: Dr. Robert AMBOS,
 - PD Dr. Hans-Joachim BUECHNER
- Gruppe der nichtwissenschaftlichen Mitarbeiterinnen und Mitarbeiter
 - FB 04: Ulf ARNOLD,
 - FB 11: Margit SCHÄFER-WEYAND,
 - Gemeinsamer Ausschuss der FB 11-16 und 23: Ursula GLOOS

Senat

Der Senat hat, soweit durch das Universitätsgesetz oder die Grundordnung nichts anderes bestimmt ist, alle Angelegenheiten wahrzunehmen, die die gesamte Hochschule angehen.

Geschäftsführung: W. REINHARDT, Tel. 39-24 19, [ldpb@verwaltung.uni-mainz.de]

Stimmberechtigte Mitglieder des Senats:

- Gruppe der Professorinnen und Professoren sowie Hochschuldozentinnen und Hochschuldozenten

FB 01: Univ.-Prof. Dr. Ludger SCHENKE,

FB 02: Univ.-Prof. Dr. Stephan WEYER-MENKHOFF

FB 03: Univ.-Prof. Dr. Manfred HARDER,

FB 04: Univ.-Prof. Dr. Sucharit BHAKDI,

FB 04: Univ.-Prof. Dr. Hellmut OELERT,

FB 11: Univ.-Prof. Dr. Franz HAMBURGER,

FB 12: Univ.-Prof. Dr. Stefan HRADIL,

FB 13: Univ.-Prof. Dr. Bernhard SPIES,

FB 14: Univ.-Prof. Dr. Bernhard REITZ,

FB 15: Univ.-Prof. Dr. Konrad MEISIG,

FB 16: Univ.-Prof. Dr. Michael MATHEUS,

FB 17: Univ.-Prof. Dr. Heinrich MÜLTHEL,

FB 18: Univ.-Prof. Dr. Florian SCHECK,

FB 19: Univ.-Prof. Dr. Herbert MEIER,

FB 21: Univ.-Prof. Dr. Jürgen MARKL,

FB 22: Univ.-Prof. Dr. Horst BÖHM,

FB 23: Univ.-Prof. Dr. Renate VON BARDELEBEN,

FB 24: Univ.-Prof. Dr. Jörg ZIMMERMANN,

FB 25: Univ.-Prof. Dr. Bernhard FRANK,

FB 26: Univ.-Prof. Dr. Willi PETTER,

- Gruppe der Studierenden

FB 03: Markus DAMMLER, An der Markthalle 3, 55127 Mainz, Tel. 47 04 68;

FB 03: Susanne JUNG, Große Bleiche 38-40, 55116 Mainz;

FB 03: Eva KIENZLE, Holzhofstr. 32, 55116 Mainz, Tel. 23 18 81;

FB 03: Roland TÄNZER, Im Münchfeld 25, 55122 Mainz;

FB 04: Jörg EDERLE, Max-Hufschmidt-Str. 15, 55130 Mainz, [joerg.ederle@rotaract.de];

FB 11: Astrid PAPENDICK, Kaiserstr. 76, 55116 Mainz;

FB 17: Linda HOSIUS, Wallaustr. 50, 55118 Mainz, Tel. 67 19 79

- Gruppe der akademischen Mitarbeiterinnen und Mitarbeiter

FB 11: Dr. Gerhard HECK

FB 12: Johanna WEBER

FB 13: Dr. Eva-Maria WILLKOP

FB 13: Prof. Dr. Jürgen OLDENSTEIN

FB 17: Dr. Hans-Jürgen SCHRÖDER

FB 19: Dr. Gertrud KIEL

FB 21: Dr. Rainer ZERBE

- Gruppe der nichtwissenschaftlichen Mitarbeiterinnen und Mitarbeiter

FB 13: Gerlinde FRITSCHKE

FB 21: Gabriele DICK

Senatsausschüsse und -kommissionen

In den folgenden Senatsausschüssen und -kommissionen führt der Präsident den Vorsitz:

- Senatsausschuß für Strukturplanung und Haushaltsangelegenheiten

Geschäftsführung: C. MÜLLER, Tel. 39-22 21

- Geschäftsordnungsausschuß des Senates

Geschäftsführung: W. REINHARDT, Tel. 39-24 19

- Senatskommission Schwerpunkt Polen

Geschäftsführung: N. N., 39-23 69

- Ständige Senatskommission für die Vergabe von Ehrenämtern

Geschäftsführung: W. REINHARDT, Tel. 39-24 19

In den folgenden Senatsausschüssen und -kommissionen vertritt Vizepräsident Univ.-Prof. Dr. Ulrich DRUWE den Präsidenten im Vorsitz:

- Senatsausschuß für Kapazitätsfragen

Geschäftsführung: Dr. H. GABER, Tel. 39-38 76

- Senatsausschuß für Studium und Lehre

Geschäftsführung: Dr. B. EINIG, Tel. 39-23 21

- Senatsausschuß für Angelegenheiten der Sprachlehranlage

Geschäftsführung: Dr. D. EGGERS, Tel. 39-26 48

- Senatsausschuß für die Universitätsbibliothek

Geschäftsführung: T. TARRACH, Tel. 39-23 08

- Senatsausschuß für Datenverarbeitung

Geschäftsführung: G. WETTER, Tel. 17-71 95

- Senatsausschuß für den Kindergarten auf dem Universitätsgelände

Geschäftsführung: A. R. EBEL, Tel. 39-22 52

In den folgenden Senatsausschüssen und -kommissionen vertritt Vizepräsident Univ.-Prof. Dr. Michael LOOS den Präsidenten im Vorsitz:

- Senatsausschuß für Forschungsförderung

Geschäftsführung: RR Dr. K. P. C. SPATH, Tel. 39-58 91

- Senatsausschuß für die Vergabe von Förderstipendien nach Titel 681 02

Geschäftsführung: M. LEHR, Tel. 39-48 04

- Senatsausschuß Leitung wissenschaftlicher Einrichtungen und Betriebseinheiten

Geschäftsführung: G. HUST, Tel. 39-21 09

- Satzungsausschuß des Senates

Geschäftsführung: G. HUST, Tel. 39-21 09

- Senatsausschuß für Datenschutz
Geschäftsführung: N. N., Tel. 39-28 56

- Senatskommission für die Erarbeitung eines Konzeptes zur Raumvergabe
Geschäftsführung: Dr. H. GABER, Tel. 39-38 76

Präsident

Der Präsident leitet die Universität und vertritt sie nach außen. Dabei ist er dem Senat verantwortlich, dessen Beschlüsse er vorbereitet und ausführt. Er verteilt die für die Hochschule zugewiesenen Stellen und Mittel im Rahmen der Beschlüsse des Senates (§ 71 Abs.2 Nr.8 UG) auf die mittelbewirtschaftenden Stellen. Der Präsident ist berechtigt, sich über alle Angelegenheiten der Hochschule zu unterrichten und an den Sitzungen aller Gremien der Hochschule beratend teilzunehmen. Er kann ferner von allen Organen und sonstigen Stellen der Hochschule verlangen, daß über bestimmte Angelegenheiten beraten und entschieden wird. In dringenden und unaufschiebbaren Angelegenheiten kann der Präsident anstelle der zuständigen Organe oder sonstiger Stellen vorläufige Entscheidungen treffen. Er hat Beschlüssen oder Maßnahmen der Organe der Hochschule, die rechtswidrig sind oder die Grundsätze der Wirtschaftlichkeit verletzen, zu widersprechen.

Der Präsident wird von der Versammlung aus einem vom Senat im Einvernehmen mit dem Minister für Bildung, Wissenschaft und Weiterbildung vorgeschlagenen Personenkreis gewählt; die Amtszeit beträgt sechs Jahre, eine Abwahl ist ausgeschlossen, Wiederwahl ist zulässig.

Präsident

Univ.-Prof. Dr. phil. Josef REITER,
Forum universitatis 2, Zi. 01-208
Sekretariat: Estelle SCHARNEWSKI,
Zi. 01-208, Tel. 39-23 01/23 04, Fax 39-29 19,
[praesident@verwaltung.uni-mainz.de]

Persönliche Referenten des Präsidenten

Hendrik BÜGGELN M.A., Matthias VOLLET M.A.,
Zi. 01-242, Tel. 39-21 21/23 04,
[persref@verwaltung.uni-mainz.de]

Vizepräsidenten

Der Präsident wird bei der Wahrnehmung seiner Aufgaben von zwei Vizepräsidenten unterstützt und vertreten. Ihre Aufgaben und die Vertretung des Präsidenten bestimmt der Geschäftsverteilungsplan.

Die Vizepräsidenten müssen Professoren oder Hochschuldozenten der Hochschule im Beamtenverhältnis auf Lebenszeit sein. Sie werden auf Vorschlag des Senats von der Versammlung auf vier Jahre gewählt. Wiederwahl ist zulässig; Abwahl ist ausgeschlossen. Ein Dekan kann nicht zugleich Vizepräsident sein.

Vizepräsident für Studium und Lehre

Univ.-Prof. Dr. phil. Ulrich DRUWE,
Forum universitatis 2, Zi. 01-213, Sprechst. n.V.
Sekretariat: Rita BAUER, Zi. 01-209, Tel. 39-21 20,
Fax 39-5698, [vpstudlehr@verwaltung.uni-mainz.de]

Vizepräsident für Forschung

Univ.-Prof. Dr. rer. nat. et med. habil. Michael LOOS,
Forum universitatis 2, Zi. 01-203, Sprechst. n.V.
Sekretariat: N. N., Zi. 01-207, Tel. 39-21 01, Fax
39-56 98,
[vpforsch@verwaltung.uni-mainz.de]

Präsidialbüro

Dem Präsidenten und den Vizepräsidenten steht für die Erfüllung der Leitungsaufgaben und für die Zuarbeit in den jeweiligen Zuständigkeitsbereichen das Präsidialbüro zur Verfügung.
Leiter: Regierungsdirektor Jürgen LÖW
Vertreterin: Waltraud REINHARDT
Sekretariat: Ursula HISCHER, Forum 2,
Zi. 01-204/206, Tel. 39-23 05, Fax 39-29 19,
[ldpb@verwaltung.uni-mainz.de]

- Referat 1: *Hochschulpolitische Initiativen, Akademische Angelegenheiten, Hochschulkuratorium*
Leiter: Regierungsdirektor Jürgen LÖW,
Forum 2, Zi. 01-204/206, Tel. 39-23 05
- Referat 2: *Senat, Versammlung, Fachbereiche, Zentrale Einrichtungen und Betriebseinheiten*
Leiterin: Waltraud REINHARDT,
Forum 2, Zi. 01-215, Tel. 39-24 19,
[reinhardt@verwaltung.uni-mainz.de]

- Referat 3: *HRK, LHPK, Fachbereich Medizin, Studierendenschaft*
Leiter: Reg.-Oberinsp. Thomas TARRACH,

Forum 2, Zi. 01-231, Tel. 39-23 08,
[tarrach@verwaltung.uni-mainz.de]

Frauenbeauftragte

Die Hochschule ist gesetzlich verpflichtet, ihre Aufgaben so wahrzunehmen, daß Frauen und Männer in Studium, Forschung und Lehre gleichberechtigt sind und bestehende Benachteiligungen von Frauen beseitigt werden. Die Frauenbeauftragte hat den Auftrag, die Organe der Hochschule und die von ihnen gebildeten Ausschüsse in diesem Sinne zu unterstützen. Sie ist Beschäftigte der Universität und wird vom Senat auf zwei Jahre für das Amt bestellt.

Frauenbeauftragte der Universität

Dr. Renate GAHN, Forum 3, Zi. 00-406,
Tel. 39-29 88, Sprechzeiten Do 13-15 o. n. V.

Frauenbüro

Forum 3, Fax 39-57 47,
[frauenbuero@verwaltung.uni-mainz.de]

- Frauenbeauftragte:
Dr. Renate GAHN, Zi. 00-406,
Tel. 39-29 88, Sprechzeiten Do 13-15
- Frauenreferentin:
Elke KARRENBERG M.A., Zi. 00-404,
Tel. 39-29 88, Sprechzeiten: Di 15-16,
Do 11-12.30 o. n. V.
- Sekretariat: Irena GREMM, Zi. 00-404,
Tel. 39-29 88

Ausschuß für Frauenfragen

- Vorsitz: Dr. Renate GAHN, Tel. 39-29 88
- Geschäftsführung: Elke KARRENBERG M.A.,
Tel. 39-29 88

Dem Präsidenten unmittelbar unterstellte Bereiche

Presse- und Öffentlichkeitsarbeit

Forum 2, Fax 39-41 39,
[presse@verwaltung.uni-mainz.de]
Leitung: Petra GIEGERICH, Zi. 00-212,
Tel. 39-23 69
Stellvertreter: Bernd MARZ, Zi. 00-213,
Tel. 39-41 28
Sekretariat: Helene ROGGENDORF, N. N.
Zi. 00-216, Tel. 39-23 69

- Redaktion JOGU und Forschungsmagazin
- Redaktion Vorlesungsverzeichnis
[vv@verwaltung.uni-mainz.de]
N. N., Zi. 00-215, Tel. 39-24 21

- Universitätsarchiv
Forum 2 (Rückseite),
[uarchiv@verwaltung.uni-mainz.de]
<http://www.verwaltung.uni-mainz.de/archiv/html/welcome.htm>
Leitung: Dr. Jürgen SIGGEMANN, Raum U1 209,
Tel. 39-59 59
Mitarbeiter: Detlev FRANZ, Tel. 39-59 59

Vertreterin: Elke MOHR, Zi 00-201, Tel. 39-22 81
Sachbearbeiterin: Ursula BELL-KÖHLER,
Zi. 00-206, Tel. 39-22 81

- Auslandsstudium für Deutsche,
Europa/EU-Programme:
Karola KAMPF M.A., Zi. 00-203, Tel. 39-29 02;
Björn MALKMUS, Zi. 00-203, Tel. 39-29 02
- Auslandsstudium für Deutsche, Außereuropäisches Ausland, Hochschulpartnerschaften:
Petra-Angela WACKER, Zi. 00-210,
Tel. 39-27 24
Annegret WERNER, Zi. 00-210, Tel. 39-27 24
- IAESTE-Lokalkomitee:
Raum 00-206, Tel. 39-22 81
- Ausländische Studienbewerber, Zulassung ausländischer Studienbewerber:
Elke MOHR, Zi. 00-201, Tel. 39-25 25
Sekretariat: Anneliese ENGELHARDT,
Zi. 00-115, Tel. 39-25 25
Sachbearbeiterinnen: Christiane SIEGER;
Sanja ANCIC-STEINBRÜCKNER, Zi. 00-115,
Tel. 39-25 25
- Tutorium zur Betreuung ausländischer Studierender:
Forum 1, Zi. 01-117, Tel. 39-25 25, tägl. 10-12
- Internationaler Sommerkurs:
Michaela KÜPER, Zi. 00-202, Tel. 39-27 24

Akademisches Auslandsamt

Forum 1 und 2, Fax 39-55 48,
[aaa@verwaltung.uni-mainz.de]
<http://www.verwaltung.uni-mainz.de/aaa>
Leitung: Rainer HENKEL-VON KLASS (beurlaubt)

- Gastprofessorenhaus:
Petra-Angela WACKER,
Zi. 00-210, Tel. 39-27 24
Reservierung: Renate HORNSTEIN,
Tel. 39-58 70, Fax 39-39 36

Dienststelle Arbeitsschutz

Ackermannweg, TBZ-Halle F – Geb. 2519,
Fax 39-38 39
Leiterin: Dipl.-Ing. Brigitte MALSCH-MIHM,
Zi. 00-109
Sekretariat: Christa KÜMMET, Zi. 00-111,
Tel. 39-21 39/35 39,
Mitarbeiter: Dipl.-Ing. Peter HUXEL, Zi. 00-107;
Claudia KROLLMANN, Zi. 00-103;
Wolfgang SCHWEINFURTH,
Dipl.-Ing. Uwe WAGNER, Zi. 00-101

Dienststelle Strahlenschutz

Obere Zahlbacher Straße 67 (Hochhaus am Augustusplatz), Geb. 905, EG
Leiter: Dr. Christoph FRANZ Tel. 39-59 66,
Fax 39-55 32
Sekretariat: N. N., Tel. 17-27 42

- Personendosimetrie: Gerlinde GLOBISCH,
Tel. 39-52 33
- Arbeitsgruppe Radioaktive Stoffe:
Ing. Heinz KAUFMANN, Tel. 17-27 42
- Arbeitsgruppe Röntgen:
Dr. Peter SATTELBERGER, Tel. 39-52 34;
Dr. Ursula HICKMANN, Tel. 17-67 30

- Lager für radioaktive Abfälle im Hochhaus am Augustusplatz, 1. UG
Karl-Heinz ROTHGERBER, Tel. 17-30 37

Dienststelle Umweltschutz

Ackermannweg, TBZ-Halle F – Geb. 2519,
Fax 39-38 39
Sonderabfall: Dipl.-Ing. Albert KNÖCK,
Zi. 00-105, Tel. 39-41 42
Sonderabfall-Zwischenlager:
Wolfram DHONAU, Tel. 39-38 62, Piepser 11 38 62;
Christine VORBERG, Tel. 39-38 62/38 09

Strahlenschutzarzt

III. Med. Klinik – Bereich Hämatologie, Langenbeckstr. 1, Fax 17-66 78,
Dr. med. Heinold GAMM, Tel. 17-72 43
Sekretariat: Tel. 17-72 44

Beauftragter für die Biologische Sicherheit

Ackermannweg 7-11, TBZ, Fax 39-34 75
Dr. rer. nat. Michael RAMMELBERG, Tel. 39-48 08

Beauftragte für Tierschutzangelegenheiten (kommissarisch)

Duesbergweg 6, Fax 39-40 89
HD Dr. rer. nat. Sigrid REINHARDT, Zi. 00-328,
Tel. 39-40 89, [reinhart@mail.uni-mainz.de]

Zentrale Verwaltung der Universität

Kanzler

Der Kanzler ist der leitende Beamte der Hochschulverwaltung; er ist Beauftragter für den Haushalt und erledigt die Rechts- und Verwaltungsangelegenheiten nach den Richtlinien und im Auftrag des Präsidenten.

Der Kanzler wird im Benehmen mit dem Senat und dem Präsidenten bestellt. Der Senat kann dazu Vorschläge einbringen. Der Kanzler muß die Befähigung zum Richteramt, die aufgrund besonderer Prüfungen erworbene Befähigung zum höheren Verwaltungsdienst oder eine andere abgeschlossene Hochschulausbildung besitzen und aufgrund einer mehrjährigen beruflichen Tätigkeit, insbesondere in Wirtschaft oder Verwaltung, erwarten lassen, den Aufgaben des Amtes gewachsen zu sein. (UG §78 Abs. 2)

Kanzler

Götz SCHOLZ, Forum 2, Zi. 01-240,
Tel. 39-22 01/22 02, Termine n. V.,
[kanzler@verwaltung.uni-mainz.de]
Büro: Claudia KNOTH-WEILER,
Zi. 01-234, Tel. 39-22 03,
[knoth-weiler@verwaltung.uni-mainz.de]
Sekretariat: Monika SCHWARZ-KNÖCK,
Zi. 01-236, Tel. 39-22 01/22 02
Fahrbereitschaft: Peter Heinrich KNOOB

Vertreter des Kanzlers:

Dr. Manfred SCHUMACHER,
Zi. 01-315, Tel. 39-23 03/23 06

Dem Kanzler direkt unterstellte Einrichtungen

Landeshochschulkasse

Schillerstr. 9 (Rückgebäude, Wichem Hs), 55116 Mainz, Tel. 20-67 0, Fax 20-67 10

Leiterin: Regierungsamtmann Ilse ANSCHÜTZ-MICZEK, Zi. 01-125, Tel. 20-67 11

Vertreterin: Reg. Oberinspektorin Karin SCHMITT, Zi. 02-125, Tel. 20-67 15

Sekretariat: Doris AUGUSTIN, Tel. 20-67 12

Hauptkonten:

- Landeszentralbank Mainz
(BLZ 550 000 00) Kto. 550 015 11
- Postbank Niederlassung Ludwigshafen
(BLZ 545 100 67) Kto.-Nr. 250 11-671

Sonderkonten für Beiträge der Studierenden gemäß Zulassungsbescheid/Rückmeldebogen

Kassenstunden: Mo-Fr 8.30-12

Die Landeshochschulkasse nimmt keine Bareinzahlungen an.

Umzugskoordination

Heribert JACOBS, Forum 3, Zi. 00-332, Tel. 39-23 45, [jacobsh@verwaltung.uni-mainz.de]

Kassenaufsicht, Innenrevision

Reg.-Amtmann. Leo THEISEN,
Forum 2, Zi. 01-235, Tel. 39-34 44,
[theisen@verwaltung.uni-mainz.de]

Controlling

Konrad ECKART, Forum 2, Zi. 01-239, Tel. 39-30 79, [eckart@verwaltung.uni-mainz.de]

Dezernat 1: Wirtschaft, Planung und Forschung

Forum universitatis 3

Leiter: Leitender Regiergungsdirektor

Dr. Manfred SCHUMACHER

(Vertreter des Kanzlers), Zi 01-315

Vertreter: RR Dr. Karl Peter Christian SPATH,
Tel. 39-58 91

Sekretariat: Monika STERN, Zi. 01-319,
Tel. 39-23 03/23 06

Abteilung 11 Planung, Forschung und Technologietransfer

Forum universitatis 3, Fax 39-47 41
[planung@verwaltung.uni-mainz.de]

Leiter: Dr. Karl Peter Christian SPATH,
Zi. 01-309/315, Tel. 39-58 91,

Vertreter: Dr. Hartwig HERGENHAN,
Tel. 39-23 09

Sekretariat: Hannelore HAXEL, Petra KAEMMERER,
Zi. 01-311, Tel. 39-43 87

- Referat 111 *Planungs- und Kapazitätsfragen*

Leiter: Dr. Harald GABER,

Zi. 01-305, Tel. 39-38 76,

[gaber@verwaltung.uni-mainz.de]

Raubbestandsverwaltung

Reg.-Inspekt. Gabriele ELZ, Zi. 01-306,

Tel. 39-23 43, [elz@verwaltung.uni-mainz.de]

- Referat 112 *Technologietransfer*

Leiter: Dr. Hartwig HERGENHAN,

Zi. 01-302, Tel. 39-23 09,

[hergenhan@verwaltung.uni-mainz.de]

- Referat 113 *Forschungsangelegenheiten, Grundsatzfragen*

Leiter: Dr. Karl Peter Christian SPATH,

Zi. 01-309/315, Tel. 39-58 91,

[spath@verwaltung.uni-mainz.de]

Verfügungsbüro für Forschung und Entwicklung

Sachbearbeiter: Norbert KLUGIUS,

Obere Zahlbacher Str. 63, Tel. 17-33 17,

Fax 17-55 91, [klugius@mail.uni-mainz.de]

- Referat 114 *Allgemeine Angelegenheiten des Dezernats 1 und der Abteilung 11*

Leiter: Reg.-Amtmann Johanna BEST,

Zi. 01-310, Tel. 39-24 18,

[best@verwaltung.uni-mainz.de]

Vertreter: Reg.-Oberinsp. Jörg ERDMANN,

Zi 01-310, Tel. 39-24 18,

[erdmann@verwaltung.uni-mainz.de]

Abteilung 12 Haushaltsabteilung

Forum universitatis 3, 2. Stock, Fax 39-54 53

Leiterin: Oberregierungsrätin Christa MÜLLER,

Zi. 02-404, Tel. 39-22 21

Vertreterin: Amtsrätin Annette SELIGER,

Tel. 39-21 90

Sekretariat: Andrea BURKARD, Tel. 39-25 31

- Referat 122 *Bewirtschaftung der Personalausgaben und Einnahmen*

Leiter: Amtsrat

Karl MORLOK, Tel. 39-29 29

Vertreterin: Reg.-Oberinsp. Cornelia MÜLLER,

Tel. 39-21 53

- Sondermittel für Aushilfskräfte:

Herbert EULER, Tel. 39-47 73

- Bewirtschaftung von Haushaltsvermerken im Stellenbereich:
Anita STEINBACH, Tel. 39-41 21
- Abwicklung und Flexibilisierungsmaßnahmen/Kompensationsmittel:
Re g. Inspektor Mario HUB, Tel. 39-25 97
- Referat 123 *Sach- und Investitionsmittel (einschl. BV-Mittel) Angebotsammelstelle*
Leiterin: Amtsrätin Annette SELIGER,
Tel. 39-21 90, Fax 39-40 90
Vertreterin: Reg.-Oberinsp. Ulrike KRICK,
Tel. 39-33 44
- *Titelgruppe 71, Zentrale Mittel:*
Amtsrätin Annette SELIGER, Tel. 39-21 90
- *BV-Mittel, Exkursionen, universitätsinterne Forschungsförderungsprogramme, Zentren:*
Reg.-Oberinsp. Ulrike KRICK, Tel. 39-33 44 (Mo-Do)
- *Fremdkapitel, Programme zur Förderung der Lehre:*
Reg.-Oberinsp. Stephan MAJER, Tel. 39-32 51
- *Angebotsammelstelle, Berufungsmittel:*
Susanne SCHARNAGL, Tel. 39-41 76
- Referat 124 *Haushaltsüberwachung*
Leiter: Klaus KOHL, Tel. 39-41 11, Fax 39-40 67
Vertreter: Hans WALLEN, Tel. 39-47 75
- *Titelgruppe 71, TG 86 (Drittmittel) und TG 85*
 - Fachbereiche 01-03 u. Universitätsbibliothek: Angelika REINBOLD, Tel. 39-47 76
 - Fachbereiche 04 (BA Theoret. Med. - ehem. Klin.-Theoret. Inst.):
Heike NOWICKI, Tel. 39-33 43
 - Fachbereiche 17 und 18:
Antje ZOLL, Tel. 39-47 74
 - Fachbereiche 12-15:
Elfriede SCHMELZ, Tel. 39-51 11
 - Fachbereiche 04 (BA Theoret. Med. - ehem. vorklin. Inst.) u. 16:
Irmgard STENNER, Tel. 39-47 77
 - Fachbereich 19:
N. N., Tel. 39-41 27
- Fachbereiche 21 u. 22, HG 1-3:
Karola BLENK, Tel. 39-41 30
- Fachbereiche 11, 23, 24 u. 26, Zentrale Einrichtungen (ohne UB), Arbeitskreise, TG 73, 81, 84, 91 u. 99:
Dorothea SCHREINER, Tel. 39-40 96
- Fachbereiche 25, TG 71, 85 u. 86, alle Personalausgaben und HG 4 u. 6, TG 98, Fremdkapital: Gudrun PAL, Tel. 39-35 61
- Verwaltung, HG 5, 8 u. 9:
Tanja ESSER, Tel. 39-59 67
- Referat 125 *Fremd- und Drittmittel, HBF, Inventarwesen*
Leiter: Regierungsamtmann
Volker OBER, Tel. 39-21 10
Vertreterin: Reg.-Insp. Sabine SAVELSBURG,
Tel. 39-37 49
- FB 13 – 18:
Volker OBER, Tel. 39-21 10
- FB 04 – 12, Stiftungen, DAAD:
Reg.-Insp. Sabine SAVELSBURG, Tel. 39-37 49
- FB 19 – 26 ohne 22, ZE:
Wolfgang ROEGNER, Tel. 39-25 17
- FB 01 – 03 und 22, HBF (Kapitel 1233/1215):
Rolf-D. HEISINGER, Tel. 39-33 80
- Inventarstelle:
Dieter MAKOWKA, Tel. 39-28 03;
N. N., Tel. 39-28 03;
Kerstin SCHOLLMEYER, Tel. 39-54 54

Abteilung 13 Beschaffungsabteilung

- Gresemundweg 4, Fax 39-33 82
 Leiter: Dipl.-Ing. Hans-Joachim MILDE,
 Zi. 01-415, Tel. 39-23 23
 Sekretariat: Petra GRAFFERT, Tel. 39-23 23;
 Edda LOHMEIER, Tel. 39-54 82, Zi. 02-423
- *Rechnungsstelle*
Petra AMELUNG; Alois KRAFT, Tel. 39-26 23
 - *Sachgebietsgruppen – Allgemeiner Bedarf*
 - EK Geschäftsausstattung:
Bettina WIRTH, Tel. 39-25 12

Wir bieten nicht nur Paketversand nach
 Deutschland – Europa – Weltweit,
 sondern für Studenten auch

Teilzeit- und Vollzeitjobs

als → Lagerhelfer während der Semesterferien

→ Kraftfahrer Kl. 2

(Wechselbrücken- bzw. Hängereiferfahrung wären von Vorteil)

→ Büroaushilfen

Auch Praktikumstätigkeiten in den Bereichen EDV und
 Fördertechnik werden angeboten.



Deutscher Paket Dienst
 Zeitfracht GmbH & Co. KG
 Kelsterbacher Str. 64
 65479 Raunheim
Telefon
 061 42/202-131/32/33

- EK Möbel:
Hans-Willi NATZINGER, Tel. 39-27 83;
Margit SCHEIB, Tel. 39-27 83
- EK Büromaterial:
Rainer KLEIN, Tel. 39-26 32
- EK Audio/Video, Werkstattbedarf:
Karl-Heinz KLEIN, Tel. 39-26 21;
Angelika ALTMANN, Tel. 39-21 79
- Lager – Geschäftsbedarf:
Willi BARTH, Ernst KÜMMET;
Jörg RUNKEL, Tel. 39-41 38, Fax 39-54 38
- Lager – Möbel:
Josef RIEDER, Tel. 39-41 07
- *Sachgebietsgruppen – Wissenschaftlicher Bedarf*
 - EK, EDV: Dieter GODA, Tel. 39-33 81;
Hans-Jürgen SCHNEIDER, Tel. 39-54 84
 - EK Chemie, Biologie:
Richard NEHRBASS, Tel. 39-25 11
 - EK Medizin, Physik:
Karoly DE RIVO, Tel. 39-35 02;
Marietta GÖTZ, Tel. 39-56 59
- Referat 142 *EDV-Einsatz*
Elke PITTENTURF, Zi. 00-229, Tel. 39-63 14,
[pitt@verwaltung.uni-mainz.de]
Operating: Lieselotte BIEDERT,
[biedert@verwaltung.uni-mainz.de];
Eveline MAUS, Zi. 00-226, Tel. 39-34 73,
[maus@verwaltung.uni-mainz.de]
- Referat 143 *Anwendungsentwicklung und Betreuung*
Hedwig FEUERHOLZ, Zi. 00-233, Tel. 39-52 67,
[feuerholz@verwaltung.uni-mainz.de];
Arnd LIESENFELD, Zi. 00-238, Tel. 39-51 39,
[apl@verwaltung.uni-mainz.de];
Kerstin SIEGEMUND, Zi. 00-236, Tel. 39-63 26,
[siegemund@verwaltung.uni-mainz.de];
Rüdiger SÖRENSEN, Zi. 00-237, Tel. 39-52 66,
[soerense@verwaltung.uni-mainz.de]
- Referat 144 *Systembetreuung*
Elke PITTENTURF, Zi. 00-229, Tel. 39-63 14,
[pitt@verwaltung.uni-mainz.de]
- Referat 145 *PC-Systemadministration und Programmierung*
[pc@verwaltung.uni-mainz.de]
Thomas SCHEFFCZYK, Zi. 00-241, Tel. 39-63 38,
[scheffczyk@verwaltung.uni-mainz.de];
Jörg LEUWER, Zi. 00-241, Tel. 39-63 38,
[leuwer@verwaltung.uni-mainz.de];
Matthias TÜRK, Zi. 00-224, Tel. 39-63 35,
[tuerk@verwaltung.uni-mainz.de];
Volker DRIESS, Zi. 00-239, Tel. 39-23 31,
[dries@verwaltung.uni-mainz.de];
Detlev FRANZ, Zi. 00-224, Tel. 39-63 49,
[franz@verwaltung.uni-mainz.de]

Abteilung 14 EDV-Abteilung

Forum universitatis 2, Fax 39-28 56,

[edv@verwaltung.uni-mainz.de]

Leiter: N. N., Zi. 00-238, Tel. 39-63 49,

- Helpdesk: Zi. 00-224, Tel. 39-63 49,
[helpdesk@verwaltung.uni-mainz.de]

- Referat 141 *EDV-Planung, Netzwerk, Netzwerksicherheit*
Christoph MARTIN, Zi. 00-235, Tel. 39-63 37,
[martin@verwaltung.uni-mainz.de]

Dezernat 2: Personal und Studierende

Forum universitatis 3, Fax 39-38 37,

Leiter: Ltd. Regierungsdirektor Andreas GEPP,

[gepp@verwaltung.uni-mainz.de]

Vertreter: Regierungsdirektor Jörg HOFFMANN,
Tel. 39-23 51/25 95

Sekretariat: Simone KNOBLOCH, Zi. 01-347,

Tel. 39-22 04/32 97,

[knobloch@verwaltung.uni-mainz.de]

Abteilung 21 Organisation

Forum universitatis 3, Fax 39-54 88,

[organisation@verwaltung.uni-mainz.de]

Leiter: Amtsrat Claus-Toni BERTRAM, Tel. 39-53 82,

[bertram@verwaltung.uni-mainz.de]

Vertreter: Regierungsamtmann Norbert DITTMANN,

Tel. 39-33 14 [dittmann@verwaltung.uni-mainz.de]

Sekretariat: Christine HEMM, Zi. 00-345, Tel.
39-53 82, [hemm@verwaltung.uni-mainz.de]

- Referat 211 *Organisation*
Leiter: Amtsrat Claus-Toni BERTRAM,
Zi. 00-347, Tel. 39-53 82
- Referat 212 *Einzelorganisationen*
Leiterin: Regierungsoberinspektorin
Jutta MÜNSTER, Zi. 00-348, Tel. 39-42 18
[muenster@verwaltung.uni-mainz.de]
 - Zentraldruckerei: N. N., Becherweg 1 (ehem. Gemeinschaftshaus), Tel. 39-41 31,
[druck@verwaltung.uni-mainz.de]
 - Poststelle: Ludwig KAUFMANN,
Welderweg 5, Tel. 39-23 07
 - Zentrales Fotolabor: Edith SCHUÉ,
Thomas-Mann-Str. 19, Tel. 39-26 84
- Referat 213 *Wahlen, Organisation*
Leiter: Regierungsamtmann
Norbert DITTMANN, Zi. 00-342, Tel. 39-33 14
[dittmann@verwaltung.uni-mainz.de]

- Referat 214 *Hausverwaltung*
Leiterin: Marianne RÖSCH, Zi. 00-335,
Tel. 39-2690, [roesch@verwaltung.uni-mainz.de]
- Referat 215 *Verkehrsaufsicht*
Leiter: Heribert JACOBS, Zi. 00-332, Tel. 39-2345, Fax 39-4647,
[jacobsh@verwaltung.uni-mainz.de]
- Einfahrerlaubnis: Elisabeth HOCK, Zi. 00-336,
Tel. 39-2607, Fax 39-4647,
[verkehr@verwaltung.uni-mainz.de]

Abteilung 22 Personalabteilung

Forum universitatis 3 und 4, I. und II. Stock,
Fax 39-3186, [personal@verwaltung.uni-mainz.de],
<http://www.verwaltung.uni-mainz.de/dez2/personal/Person.html>

Leiter: Regierungsdirektor Jörg HOFFMANN,
Zi. 01-404, Tel. 39-23 51/25 95,
[hoffmann@verwaltung.uni-mainz.de]

Vertreter: Heinz WEIL, Tel. 39-25 93

Sekretariat: Stefanie REICHEL,

Zi. 01-402, Tel. 39-23 51/25 95,

[reichel@verwaltung.uni-mainz.de]

- Referat 221 *Beamtenrecht, wissenschaftliche Mitarbeiter-at-, Lehrbeauftragte, wiss. Hilfskräfte, Hilfskräfte-at-, ABM*

Forum universitatis 3

Leiter: Heinz WEIL, Zi. 01-329, Tel. 39-25 93,
Fax 39-4646, [weil@verwaltung.uni-mainz.de]

Vertreter: Reg.-Amtmann Horst WERTH, Zi. 01-337, Tel. 39-24 10, [werth@verwaltung.uni-mainz.de]

Sekretariat: Ute ZIBELL, Zi. 01-333, Tel. 39-3283,
[zibell@verwaltung.uni-mainz.de]

- Ref. 221a Fachbereiche 01-03, 11, 21, 22:
Horst WERTH, Zi. 01-337, Tel. 39-24 10, Fax 39-4646

- Ref. 221b Fachbereiche 04, 17, Universitätsbibliothek, Zentrale wissenschaftliche Einrich-

tungen, Sonstige: Liane HINKES, Zi. 01-343,
Tel. 39-2472,

[hinkes@verwaltung.uni-mainz.de]

- Ref. 221c Fachbereiche 12-16, Leitung, Dez. 1-3:
Claudia KUMPF, Zi.01-339, Tel. 39-2274,

[kumpf@verwaltung.uni-mainz.de]

- Ref. 221d Fachbereiche 18, 19, 23-26, Nebentätigkeitsrechtliche Grundsatzangelegenheiten:

Jürgen HOFFMANN, Zi. 01-341, Tel. 39-2680,
[hoffmannj@verwaltung.uni-mainz.de]

- Ref. 221e,f *Wissenschaftliche Hilfskräfte, Hilfskräfte-at-, ABM, Abrechnung, Nutzungsentgelte*

Forum universitatis 3, II. Stock

- Fachbereiche 01-16, 22-26, ZWE, Dez. 1-3:
Andreas KRAUSS, Zi. 02-351, Tel. 39-2620,
[krauss@verwaltung.uni-mainz.de]

Ingeborg JUNG, Zi. 02-346, Tel. 39-3386;
Stefanie KÖGLER, Zi. 02-353, Tel. 39-2620

- Fachbereiche 17- 21, Leitung, Universitätsbibliothek: Bettina BEHLKE-UTZ,
Zi. 02-352, Tel. 39-2696,

[behlke-utz@verwaltung.uni-mainz.de]

Margit SINGER, Zi. 02-353, Tel. 39-2620

- Referat 222 *Tarifrecht, Angestellte, Arbeiter und tariflich beschäftigte Aushilfskräfte*

Forum universitatis 3, I. und II. Stock

Leiter (bis 31.12.1999): Friedrich KREMPPEL,

Zi. 01-340, Tel. 39-2205, [krempel@verwaltung.uni-mainz.de]

Leiter (ab 01.01.2000): Mathias HAMMES,
[hammes@verwaltung.uni-mainz.de]

Vertreterin (bis 31.12.1999): Rita FORSTER,
Zi. 01-348, Tel. 39-2522,

[forster@verwaltung.uni-mainz.de]

Vertreter (ab 01.01.2000): Friedrich KREMPPEL,
[krempel@verwaltung.uni-mainz.de]

Fortbildung des Personals

Für die Beschäftigten der Universität werden fortlaufend fachliche und fachübergreifende Fortbildungskurse angeboten, Themenbereiche sind u. a.:

- Word für Windows, Excel, Internet, Datenschutz
- Korrekte Rechtschreibung und Grammatik
- Kommunikation und Führung
- Seminare für Auszubildende

Nähere Informationen bei der Zentralstelle für universitätäre Fort- und Weiterbildung
Fortbildung des Personals, Tel. 39-21 33/54 33

- Ref. 222a Fachbereiche 03, 12, 18:
Andreas SEILER, Zi. 02-341, Tel. 39-21 88,
[seiler@verwaltung.uni-mainz.de], N.N.
- Ref. 222b Fachbereiche 04, 14, Rentamt, Blut-
alkoholstelle:
Rita KESSLER, Zi. 02-339, Tel. 39-31 52,
[kessler@verwaltung.uni-mainz.de]
- Ref. 222c Fachbereiche 11, 19, 22:
Thomas GEBHARDT, Zi. 01-342, Tel. 39-24 09
[gebhardt@verwaltung.uni-mainz.de]
- Ref. 222d Fachbereiche 16, 17, Universitätsbi-
bliothek Lei- tung, Dez. 1-3, Institut für Europäi-
sche Geschichte, Institut für Geschichtliche
Landeskunde:
(bis 31.12.1999) Rita FORSTER, Zi. 01-348, Tel.
39-25 22, [forster@verwaltung.uni-mainz.de];
(ab 01.01.2000) Friedrich KREMPEL,
[krempele@verwaltung.uni-mainz.de]
- Ref. 222e Fachbereiche 15, 21, 23-26, Elektro-
nisches Medienzentrums, Personalrat, Zentrale
wissenschaftliche Einrichtungen, Zentrale Da-
tenverarbeitung:
Katja PFADT, Zi. 01-346, Tel. 39-46 48,
[pfadt@verwaltung.uni-mainz.de]
- Ref. 222h1 Eingruppierungsangelegenheiten
Fachbereich 13:
(bis 31.12.1999) Andreas KOHRN, Zi. 02-342,
Tel. 39-26 68,
[kohrn@verwaltung.uni-mainz.de];
(ab 01.01.2000) Rita FORSTER,
[forster@verwaltung.uni-mainz.de]
- Ref. 222h2 Eingruppierungsangelegenheiten
Fachbereiche 01-02: Gisela NEUHEUSER,
Zi. 02-340, Tel./Fax 39-47 95,
[neuheuser@verwaltung.uni-mainz.de]
- Stellenausschreibungen; unst. Vergütung für
Angestellte:
Stefanie STEIGER, Zi. 02-336, Tel. 39-46 43,
[steiger@verwaltung.uni-mainz.de];
Christine RAUSCH, Zi. 02-338, Tel. 39-56 17,
[rausch@verwaltung.uni-mainz.de]
- Urlaub/Krankheit, unst. Vergütung für Arbei-
ter und Arbeiterinnen:
Steffi EBENRECHT, Zi. 01-350, Tel. 39-33 94;
Ursula GUTENSOHN, Zi. 01-350, Tel. 39-46 42,
[gutensohn@verwaltung.uni-mainz.de]
- Referat 223 Sondergebiete des Personalwesens:
*Umzugskostenvergütung, Trennungsgeld, Ge-
nehmigung von Dienstreisen, Reisekostenvergü-
tung, Wohnungsfürsorge, Ausbildung*
Forum universitatis 4, I. Stock
Leitung: N. N., Zi. 01-412, Tel. 39-31 53
Vertreterin: Reg.-Oberinsp. Sandra HUBER,
Zi. 01-407, Tel. 39-32 16,
[huber@verwaltung.uni-mainz.de]
Sekretariat: Tanja HERRNSDORF, Zi. 01-414,
Tel. 39-25 10, Fax 39-31 50,
[herrnsdorf@verwaltung.uni-mainz.de]
- Ref. 223b Leitung, Dez. 1-3 (tlw.):
Sandra HUBER, Zi. 01-407, Tel. 39-32 16,
[huber@verwaltung.uni-mainz.de]
- Ref. 223c Fachbereiche 04, 17 und 22:
Ursula SASSMANNSHAUSEN, Zi. 01-411, Tel.
39-37 53, [sassmann@verwaltung.uni-mainz.de]
- Ref. 223d Fachbereiche 12, 16, 18, 21, 24-26:
René DAHM, Zi. 01-413, Tel. 39-22 57,
[dahm@verwaltung.uni-mainz.de]
- Ref. 223e Leitung, Dez. 1-3 (tlw.), Zentrale
Wissenschaftliche Einrichtungen (tlw.), Uni-
versitätsbibliothek (tlw.) Fachbereiche 01-03
(tlw.), 11 (tlw.), 13-15, 19, 23:
Michael STENZHORN, Zi. 01-415, Tel. 39-54 75,
[stenzhorn@verwaltung.uni-mainz.de]
- Zentrale wissenschaftliche Einrichtungen (tlw.),
Universitätsbibliothek (tlw.), Fachbereiche
01-03 (tlw.), 11 (tlw.), :
Beate MUDERS, Zi. 01-409, Tel. 39-43 21,
[muders@verwaltung.uni-mainz.de]
- Ausbildungsleitung für alle Bereiche:
Sandra HUBER, Zi. 01-407, Tel. 39-32 16
- Wohnungsfürsorge:
Beate MUDERS, Zi. 01-409, Tel. 39-43 21

Abteilung 23 Studierendensekretariat

- Forum universitatis 3, Fax 39-54 02,
[studsek@verwaltung.uni-mainz.de]
Leiter: Oberamtsrat Wolfgang KRICHBAUM,
Zi. 00-308, Tel. 39-26 57
Vertreterin: Ingrid NAGLER
Sekretariat: Claudia WILD-ZÖLLER, Zi. 00-304,
Tel. 39-26 57
Schalterbereich:
A-La: Zi. 39-21 40/23 10;
Lb-Z: Tel. 39-54 10/54 40/34 36
- Referat 231 *Zulassungsrecht*
Leiter: Oberamtsrat Wolfgang KRICHBAUM,
Zi. 00-308, Tel. 39-26 57
Vertreterin: Ingrid NAGLER
 - Referat 232 *Aufnahmebeschränkte
Studiengänge*
Leiterin: Regierungsoberinspektorin
Petra RIOS, Zi. 00-310, Tel. 39-31 09
Vertreterin: N. N., Zi. 00-302, Tel. 39-24 77
 - Referat 233 *Durchführung von Zulassung und
Studienplatztausch*
Leiterin: Ingrid NAGLER, Zi. 00-314, Tel. 39-26 82,
Vertreter: Oberamtsrat Wolfgang KRICHBAUM,
Zi. 00-308, Tel. 39-26 57

Abteilung 24 Studium und Lehre

Forum universitatis 1, Fax 39-55 28

<http://www.verwaltung.uni-mainz.de/dez2/studienberatung/index.html>

Leiter: Dr. Bernhard EINIG, Zi. 00-120,
Tel. 39-23 21

Vertreter: Dr. Ralf ROCKENBAUCH, Tel. 39-50 02
Sekretariat: Patricia FATH, Zi. 00-124

- Referat 241 *Studium und Lehre*
Leiter: Dr. Bernhard EINIG, Zi. 00-120,
Tel. 39-23 21
Vertreterin: Ilonka KUNZ-MOEWES, Zi. 00-122,
Tel. 39-30 97
 - Sachbearbeitung: Ilonka KUNZ-MOEWES,
Zi. 00-122, Tel. 39-30 97
 - Lehrberichtswesen: Uwe SCHMIDT M.A., Tel.
39-40 29
 - Prüfungsamtverwaltung DIVA:
Dr. Philipp BAUR, Zi. 00-124, Tel. 39-50 22
- Referat 242 *Zentrale Studienberatung*
Leiter: Dr. Ralf ROCKENBAUCH, Zi. 00-123,
Tel. 39-50 02
Vertreterin: Birgit LEINEN, Zi. 00-126, Tel. 39-50 03
Sekretariat: Heidrun LAUER, Zi. 00-123,
Tel. 39-50 01, Fax 39-50 04
- Referat 243 *Psychotherapeutische Beratungs-
stelle für Studierende* (Staudingerweg 21)
Komm. Leiterin: Dipl.-Psych. Elisabeth MOHR,
Tel. 39-21 44
Sekretariat: Renate SUCKERT, Tel. 39-23 12
 - Berater: Dipl.-Psych. Elisabeth MOHR,
Tel. 39-21 44;
Dipl.-Psych. Christine GOEBELS-LOFINK,
Tel. 39-23 12;
Dipl.-Psych. Stephanie RÖHRIG, Tel. 39-23 12;
Dipl.-Psych. Martin ASSHOFF, Tel. 39-23 12
- Referat 244 *Förderungs- und Sozialberatung*
Leiterin: Johanna EHLERS, Zi. 00-102,
Tel. 39-23 17

- Referat 245 *Zentralstelle für universitäre Fort-
und Weiterbildung*
Forum universitatis 1, 2. Stock,
[zufw@verwaltung.uni-mainz.de],
<http://www.verwaltung.uni-mainz.de/zufw>
Leiter: N. N.
Vertreterin: Astrid SÄNGER, Zi. 02-210,
Tel. 39-29 01
Sachbearbeitung und Sekretariat:
Helga HOHMANN, Zi. 02-203, Tel. 39-21 33
- Sachgebiet 245/1: Fortbildung des Personals
Leiterin: Wiebke KOERLIN, Zi. 02-202,
Tel. 39-54 33, Fax 39-47 14
Sekretariat: Brita MAIER, Zi. 02-204,
Tel. 39-54 34 Fax 39-47 14
- Sachgebiet 245/2: Universitäre Weiterbildung
Leiterin: Astrid SÄNGER, Zi. 02-210,
Tel. 39-29 01
Sekretariat: Waltraud APPEL, Zi. 02-208,
Tel. 39-41 18
- Zentraler Service für behinderte Studierende
Zi. 00-106, Tel. 39-30 85

Abteilung 26 Förderungsabteilung

Forum universitatis 6, 1. Stock

Leiter: Oberamtsrat Guido KÜHNREICH,
Tel. 39-23 52

Vertreter: Amtsrat Manfred WIRBEL, Tel. 39-24 30
Sekretariat: N. N., Tel. 39-23 52

- Referat 261 *Organisation, Allgemeines Sozial-
und Förderungsrecht*
Leiter: Oberamtsrat Guido KÜHNREICH,
Tel. 39-23 52
Vertreter: Amtsrat Manfred WIRBEL, Tel. 39-24 30
- Referat 262 *Förderungsrecht nach dem BAföG*
Leiter: Amtsrat Manfred WIRBEL, Tel. 39-24 30
Vertreter: Regierungsamtmann Michael RUPPERT,
Tel. 39-25 21
- Referat 263 *Sondergebiete im Förderungsrecht*
Leiter: Regierungsamtmann Michael RUPPERT,
Tel. 39-25 21



UNI - BEDARF

UNI - BEDARF ASLAN

Schreibwaren und Geschenkartikel

WO? Im Mensagebäude, Staudingerweg 15, 55128 Mainz
Telefon (061 31) 38 31 63, Uni-Telefon 39 47 30

Wir freuen uns auf Ihren Besuch!

Abteilung 27 Rechtsabteilung

Forum universitatis 3, 1. Stock, Fax 39-51 31

Leiter: Regierungsdirektor Gerhard HUST,

Zi. 01-314, Tel. 39-21 09

Vertreter: Thorsten RETHMEIER, Zi. 01-320,

Tel. 39-24 87

Sekretariat: Alexandra TARON, Tel. 39-21 09,

N. N., Tel. 39-24 87, Zi. 01-318

- Referat 271 *Hochschulrecht*

Leiter: Regierungsdirektor Gerhard HUST,

Tel. 39-21 09

Vertreter: Thorsten RETHMEIER, Tel. 39-24 87

- Referat 272 *Zivilrechtliche Angelegenheiten*

Leiter: Thorsten RETHMEIER, Tel. 39-24 87

Vertreter: Regierungsdirektor Gerhard HUST,

Tel. 39-21 09

Dezernat 3: Technik

Ackermannweg 7-11, Fax 39-34 75

Leiter: N. N., Zi. 01-107, Tel. 39-22 12

Vertreter: Jürgen MÜLLER, Dipl.-Ing. (FH), Zi. 01-

101, Tel. 39-35 30,

[muellerju@verwaltung.uni-mainz.de]

Geschäftszimmer: Regina BAUERSCHMITZ, Zi. 01-

111, Tel. 39-22 12/ 33 11, [bauerschmitz@verwal-

tung.uni-mainz.de]

- *Vertragswesen und Vertragsgestaltung*

Manfred DRENKELFUSS, Zi. 01-113, Tel. 39-

22 11, [drenkelfuss@verwaltung.uni-

mainz.de]

- *Personalangelegenheiten*

Isabel SCHUHMACHER, Zi. 01-115,

Tel. 39-47 47,

[schuhmacher@verwaltung.uni-mainz.de]

- *Arbeitsvorbereitung, Instandhaltungsplanung*

Thomas DENNY, Zi. 00-122, Tel. 39-26 91,

[denny@verwaltung.uni-mainz.de]

Abteilung 3100 Betriebsverwaltung,

Technische Dienste

Leiter: Regierungsamtmann Volker FAUST, Zi. 00-

113, Tel. 39-56 52, [faust@verwaltung.uni-mainz.de]

Vertreter: Jürgen MÜLLER, Dipl.-Ing. (FH),

Zi. 01-101, Tel. 39-35 30,

[muellerju@verwaltung.uni-mainz.de]

- Referat 3101 *Rechnungswesen, Abrechnungen*

Leiterin: Claudia HEINRICH, Zi. 00-114, Tel.

39-52 14, [heinrich@verwaltung.uni-mainz.de]

- Referat 3102 *Gebäudewarte, Grünanlagen,*

Außenreinigung, Transporte, Kurierfahrten,

Leiter: Regierungsamtmann Volker FAUST,

Zi. 00-113, Tel. 39-56 52,

[faust@verwaltung.uni-mainz.de]

- Referat 3103 *Materialverwaltung*

Leiter: G. GANSS, Halle G, Tel. 39-23 36,

[ganss@verwaltung.uni-mainz.de]

Abteilung 3200 Elektrotechnik

Leiter: Bernd FRANTZMANN, Dipl.-Ing. (FH),

Zi. 01-119, Tel. 39-33 12,

[frantzmann@verwaltung.uni-mainz.de]

Vertreter: Dietmar LORÖSCH, Dipl.-Ing. (FH),

Zi. 00-111, Tel. 39-21 42,

[loroesch@verwaltung.uni-mainz.de]

- Referat 3201 *Elektrische Energieversorgung und Gebäudeinstallation*

Leiter: Heinrich-Albert NAUTH, Zi. 01-130,

Tel. 39-22 55, [nauth@verwaltung.uni-mainz.de]

- Referat 3202 *Mess- und Regeltechnik, Zentrale Leittechnik*

Leiter: Stephan DATZ, Zi. 01-134, Tel. 39-37 89,

[datz@verwaltung.uni-mainz.de]

- Referat 3203 *Audio-Video-Technik, Funkanlagen*

Leiter: Armin WENIG, Zi. 00-105, Tel. 39-52 15,

[wenig@verwaltung.uni-mainz.de]

- Referat 3204 *Fernmeldetechnik, Fernsprechanlagen, Telefonzentrale, Uhrenanlagen, Feuermelder*

Leiter: Gerd KLOS, Zi. 00-103, Tel. 39-23 90,

Fax 39-47 11

• Telefonzentrale: Tel. 39-0, interner Ruf: 91

- Referat 3205 *Instandhaltung Gebäude am Augustusplatz*

Leiter: Helmut STEUDTEN, Bau-Nr. 5533,

Tel. 17-33 75

Abteilung 3300 Maschinentechnik

Leiter: Dietmar LORÖSCH, Dipl.-Ing. (FH),

Zi. 00-111, Tel. 39-21 42,

[loroesch@verwaltung.uni-mainz.de]

Vertreter: Bernd FRANTZMANN, Dipl.-Ing. (FH),

Zi. 01-119, Tel. 39-33 12,

[frantzmann@verwaltung.uni-mainz.de]

- Referat 3301 *Maschinenanlagen, Kälteanlagen, Schließsysteme, Kfz-Wartung*

Leiter: Günter VOGL, Zi. 01-124, Tel. 39-31 77

- Referat 3302 *Gas-, Wasser-Sanitärinstallation, Feuerlöscheinrichtungen*

Leiter: Karl-Heinz THEIS, Zi. 01-128, Tel. 39-22 41

- Referat 3303 *Heizungs-, Lüftungs- und Klimaanlagen*
Leiter: Dagobert GWIASDA, Halle C, Zi. 00-312, Tel. 39-33 17,
[gwasda@verwaltung.uni-mainz.de]
- Referat 3305 *Wärmeversorgung, Heizwerk*
Leiter: Hermann KORN, Heizwerk III,
Tel. 39-58 84

Abteilung 3400 Bautechnik

- Leiter: Jürgen MÜLLER, Dipl.-Ing. (FH),
Zi. 01-101, Tel. 39-35 30,
[muellerju@verwaltung.uni-mainz.de]
Vertreter: Regierungsamtmann Volker FAUST,
Zi. 00-113, Tel. 39-56 52,
[faust@verwaltung.uni-mainz.de]
Sekretariat: Gabi WETZ, Tel. 39-54 07,
[wetz@verwaltung.uni-mainz.de]
- Referat 3401 *Baumaßnahmen, Bauunterhaltung, Sicherheitsrelevante Baumaßnahmen, Raumprogramme für HBFG-Baumaßnahmen, Planänderungsdienst*
Leiter: Jürgen MÜLLER, Dipl.-Ing. (FH), Zi. 01-101, Tel. 39-35 30,
[muellerju@verwaltung.uni-mainz.de]
 - *Baugebiet 1 (nördl. Campus, zw. Wittichweg und Becherweg, Gebäude Augustusplatz, Gebäude FB Kunst und Werk)*

- Doris LOTHOLZ, Zi. 01-108, Tel. 39-59 91,
[lotholz@verwaltung.uni-mainz.de]
- *Baugebiet II (südl. Campus, zw. Becherweg und Dahlheimerweg, FB Musik und Kunstgeschichte)*
Rosita REINDEL, Zi. 01-124, Tel. 39-56 65,
[reindel@verwaltung.uni-mainz.de]
 - *Planänderungsdienst, Behindertengerechtes Bauen, Verkehrsanlagen*
Winfried BECKER, Zi. 01-126, Tel. 39-59 90,
[beckerw@verwaltung.uni-mainz.de]
 - *Raumprogramme für HBFG-Baumaßnahmen, Baumaßnahmen Kapitel 1220 Titel 711 01, Baumaßnahmen im Stadtbereich Mainz und Gernersheim*
Robert SCHMITT, Dipl.-Ing. (FH), Zi. 01-106, Tel. 39-27 13,
[schmitt@verwaltung.uni-mainz.de]
 - *Gewährleistungsüberwachung in den Neubauten des FB Chemie*
Gerd KNOBLOCH, Zi. 00-107, Tel. 39-56 58,
[knobloch@verwaltung.uni-mainz.de]
 - Referat 3403 *Technischer Ausbau, Einrichtungen, Baukonstruktion, Bauunterhaltungsmaßnahmen, Schreinerei*
Leiter: Dieter RÖSCH, Zi. 01-110, Tel. 39-22 07,
[roeschd@verwaltung.uni-mainz.de]
 - Referat 3404 *Klassifizierungssysteme*
Leiter: N. N.

Klinikum der Johannes Gutenberg-Universität

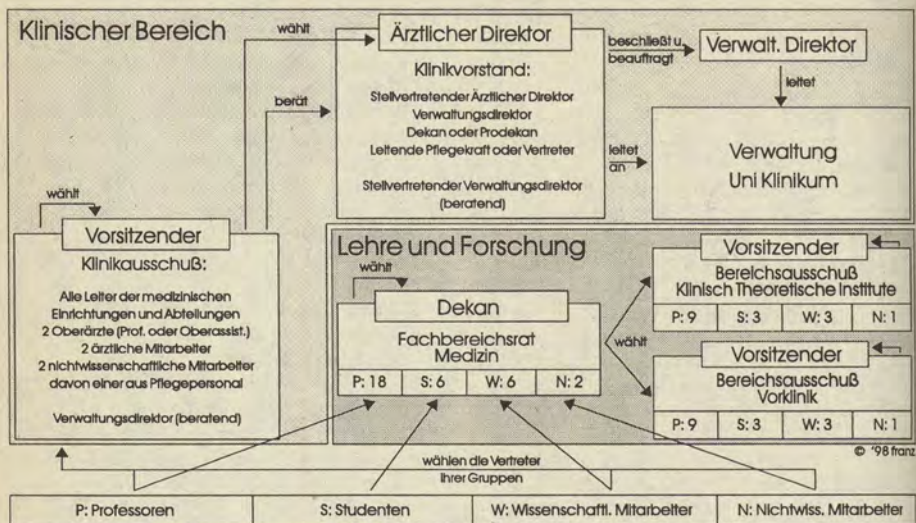

Langenbeckstr. 1, 55101 Mainz,
 Tel.-Sammel-Nr. 17-1, Fax 22 23 32

Die unmittelbar der Krankenversorgung dienenden Einrichtungen einschließlich der klinischen Institute und der Versorgungseinrichtungen sowie der Ausbildungsstätten für Gesundheitsfachberufe bilden das Klinikum der Universität. Die Zielsetzung

des Klinikums ist formal im Universitätsklinikumsgesetz (UKIG) festgelegt. Es erfüllt die ihm nach den Landesgesetzen übertragenen Aufgaben in enger Verbindung mit der Johannes Gutenberg-Universität Mainz.

Organe des Klinikums sind der Aufsichtsrat, der Klinikvorstand und der Klinikausschuß.

Klinikvorstand

Der Klinikvorstand leitet das Klinikum und führt die Geschäfte selbständig. Ihm gehören an: der Ärztliche Direktor als Vorsitzender, der Verwaltungsdirektor, der Pflegedirektor sowie der Dekan des Fachbereichs Medizin. Für jedes Mitglied des Klinikvorstandes wird ein Stellvertreter bestellt. Im Rahmen der Leitungsbefugnis hat der Klinikvorstand insbesondere den Betrieb des Klinikums zu planen, zu organisieren, zu koordinieren und zu überwachen sowie für die Leistungsfähigkeit und Wirtschaftlichkeit des Klinikums zu sorgen.

Vorsitzender des Klinikvorstandes ist der Ärztliche Direktor. Ihm obliegt die Verantwortung für die übergreifenden medizinischen Aufgaben des Klinikums. In dringenden und unaufschiebbaren

Angelegenheiten kann der Ärztliche Direktor im Einvernehmen mit dem Verwaltungsdirektor anstelle des Klinikvorstandes vorläufige Entscheidungen treffen.

- **Ärztlicher Direktor:**
 Univ.-Prof. Dr. Manfred THELEN, Tel. 17-73 70
- **Büro:** Marga ROMPF, Tel. 17-2969, Fax 17-66 54
- **Stellv. Ärztlicher Direktor:**
 Univ.-Prof. Dr. Norbert PFEIFFER, Tel. 17-72 85
- **Verwaltungsdirektor:**
 Thomas MÜLLER-BELLINGRODT, Tel. 17-72 01
- **Stellv. Verwaltungsdirektor:**
 Reinhold PALM, Tel. 17-72 05
- **Dekan des Fachbereichs:**
 Univ.-Prof. Dr. Jörg MICHAELIS, Tel. 17-32 52

- Stellvertreter:
Univ.-Prof. Dr. Dr. Reinhard URBAN, Tel. 17-21 79
- Pflegedirektorin:
Ingrid HENRICH, Tel. 17-23 70, Fax 17-34 19

- Mitarbeiterin:
Beate NAGLER, Tel. 17-23 70, Fax 17-34 19
- Stellvertretende Pflegedirektorin des Klinikums:
Gisela KAPP-STEEN, Tel. 17-32 22

Klinikausschuß

Der Klinikausschuß berät den Klinikvorstand in grundsätzlichen Angelegenheiten.

Ihm gehören an: die Leiter oder geschäftsführenden Leiter der medizinischen Einrichtungen, die zum Klinikum gehören, sowie die Leiter von eigenständig geführten (s. UKLG §13) Abteilungen, ferner zwei Professoren, Hochschuldozenten oder Oberassistenten mit der Funktion eines Oberarztes, zwei ärztliche Mitarbeiter sowie zwei nichtwissenschaftliche Mitarbeiter des Klinikums, davon ein Angehöriger des Pflegepersonals. Mitglieder des Klinikvorstandes, die nicht sowieso Mitglieder des

Klinikausschusses sind, und die Gleichstellungsbeauftragte des Fachbereichs Medizin gehören dem Klinikausschuß mit beratender Stimme an.

- Vorsitzender:
Univ.-Prof. Dr. Christoph HUBER, Tel. 17-72 81
- Stellvertreter:
Univ.-Prof. Dr. Horst MÜNTEFERING,
Tel. 17-73 09
- Sekretariat: Roswitha KUNZ,
Tel. 17-25 05, Fax 17-47 25 05, [roswitha.kunz@verwaltung.klinik.uni-mainz.de]

Verwaltung des Klinikums

Verwaltungsdirektor

Der Verwaltungsdirektor leitet die Verwaltung sowie den technischen und den Wirtschafts- und Versorgungsbereich des Klinikums. Er ist verantwortlich für die wirtschaftlichen und organisatorischen Belange des Klinikums. Er hat insbesondere die laufenden Geschäfte des Klinikums zu erledigen, die Beschlüsse des Klinikvorstandes vorzubereiten und auszuführen, die dem Klinikum zur Verfügung stehenden Haushaltsmittel und Stellen zu verteilen und Baumaßnahmen durchzuführen.

- Verwaltungsdirektor:
Thomas MÜLLER-BELLINGRODT

- Sekretariat: Marina DIERMAIER, Beatrix LENZ,
Tel. 17-72 01/72 02, Fax 17-41 41
- Stellv. Verwaltungsdirektor:
Reinhold PALM, Tel. 17-72 05
- Stabsstelle Planung:
Dieter MARHÖFER, Tel. 17-71 65
- Sicherheitstechnischer Dienst:
Stein-Erik GRETER, Tel. 17-32 30
- Medizin-Controlling:
Dr. Stefanie HORSTMANN, Tel. 17-40 73
- Gleichstellungsbeauftragte:
Beate LANDAU, Tel. 17-53 88

Abteilungen des Klinikums

Abteilung 1 Zentrale Dienste und Recht

Leiter: Georg FISCHER, Tel. 17-72 21, Fax 47 25 05
Sekretariat: Roswitha KUNZ, Tel. 17-20 05

- Bereich 11: *Zentrale Dienste*
N. N., Fax 17-55 55
- Bereich 12: *Recht*
Wolfgang KEBER, Tel. 17-32 50, Fax 17-66 53

Abteilung 2 Personalwesen

Leiter: Wolfgang SCHWARZ, Tel. 17-22 53

Abteilung 3 Finanzen

Leiter: Reinhold PALM, Tel. 17-72 05

Abteilung 4

Kosten- und Leistungsrechnung

Leiter: Hans-Peter FAHLKE, Tel. 17-22 27

Abteilung 5 Patientenverwaltung

Leiter: Harald WEBER, Tel. 17-72 11,
Fax 17-66 84

Abteilung 6 Beschaffung

Leiter: Bernd SCHMIDT, Tel. 17-71 52

Abteilung 7 Wirtschaftsbetriebe

Leiter: Robert BORGGRÄFE, Tel. 17-72 26

Abteilung 8 Technik

Leiter: Manfred REINHEIMER, Tel. 17-71 21

- Bereich K1 81: *Betriebstechnik*
Manfred REINHEIMER, Tel. 17-71 21
- Bereich K1 82: *Betriebssteuerung*
Axel HAHN, Tel. 17-71 22
- Bereich K1 83: *Medizintechnik*
Wolfgang NIED, Tel. 17-71 82

- Bereich K1 84: *Umwelttechnik und Entsorgung*
Dr. M. DALI, Tel. 17-22 03
- Bereich K1 85: *Bautechnik*
Harald SCHMIDT, Tel. 17-37 40
- Bereich K1 86: *Heizung, Lüftung, Sanitär*
Manfred WEINHEIMER, Tel. 17-38 66

Abteilung 9**Elektronische Datenverarbeitung**

Leiter: Dr. Stefan WALTHER, Tel. 17-24 82

Vertreter: Harald SCHÄFER

Leiter Netzwerkgruppe: Hanns Peter FRITSCH

Zentrale Einrichtungen des Klinikums**Apotheke**

Langenbeckstr. 1, 55131 Mainz, Fax 17-55 25

Direktorin: Dr. rer. nat. Irene KRÄMER,

Tel. 17-72 09/29 36

Stellvertreterin: Doris FRANK,

Pharmaziedirektorin, Tel. 17-29 37

Sekretariat: Gisela KOTZIAN,

Tel. 17-72 09/29 36

Apotheker:

Armin DUIS, Tel. 17-24 77

Dominic FENSKE, Tel. 17-45 19;

Dr. Klaus-Dieter FREY, Tel. 17-24 77;

Dr. Alfred GOLDINGER, Tel. 17-42 19;

Dr. Manfred HABER, Tel. 17-45 25;

Andrea HEMMER, Tel. 17-42 24;

Mag. pharm. Martina NIKITSCH, Tel. 17-44 63;

Annette SATTLER, Tel. 17-45 19;

Alix FEDDERSEN, Tel. 17-42 24;

Rosemarie THOMAS-HOFFMANN, Tel. 17-42 29;

Judith THIESEN, Tel. 17-44 63

Sekretariat: Christa ANDRES, Tel. 17-74 02

Betriebsärztinnen:

Dr. med. Maria-Luise BUCHWALD, Tel. 17-74 03;

Dr. med. Johanna ENGEL-JUNG, Tel. 17-74 04;

Dr. med. Irmgard HÖTKER, Tel. 17-74 05;

Dr. med. Roswitha PYKA, Tel. 17-74 06;

Dr. med. Hannelore ROHR-WEIRICH, Tel. 17-74 07

Transfusionszentrale

Augustusplatz Hochhaus, Geb. 905, Fax 17-66 51

Direktor: Dr. med. Walter E. HITZLER,

Tel. 17-32 11

Sekretariat: Irmgard WILHELM, Tel. 17-32 10

Wissenschaftliche Mitarbeiter:

Edgar BANDOW;

Dr. med. Monika BRAISCH, Tel. 17-32 18/22 63;

Dr. med. Roland CONRADI, Tel. 17-32 18/22 63, Tel.

17-32 18/22 63;

Dr. med. Thomas ECKER, Tel. 17-32 18/22 63;

Dr. med. Maria KUNZ-KOSTOMANOLAKIS, Tel.

17-32 18/22 63;

Dr. med. Frieder BÄSLER, Tel. 17-32 18/22 63;

Dr. med. Natalie PREUSS, Tel. 17-32 18/22 63

Stefan RUNKEL, Tel. 17-32 14;

Sieglinde WOLF, Tel. 17-32 18/22 63

Betriebsärztliche Dienststelle

Klinik: Kilianweg, Tel. 17-28 96/22 33,

Fax 17-66 70, Sprechzeiten Mo-Fr 8-13

Leiterin:

Dr. med. Antonia VIERTTEL, Tel. 17-74 01,

[viertel@betriebsarzt.klinik.uni-mainz.de]

Personalräte**Gesamtpersonalrat**

Fax 39-55 50

- Vorstand:
Walter SPÄTH (Vorsitzender), Tel. 39-55 56;
Dr. Martin LATZ (1. Stellvertr.), Tel. 39-44 84

Personalrat der Universität (Campus)

Forum, Eingang Becherweg 4, Fax 39-55 50

- Vorstand:
Dr. Siegfried WENNEIS (Vorsitzender),
Tel. 39-55 51;
Hans BECKER, Tel. 39-55 55;

- Gundi FALLER, Tel. 39-55 54;
 Günter GREUEL, Tel. 39-55 57;
 Nicole WEIGAND, Tel. 39-55 51/26 33
- Geschäftszimmer:
 Ingrid KÜNZEL, Tel. 39-55 51;
 Sonja BACKOF, Tel. 39-55 52
 - Geschäftszeit: Mo-Do 9-12, 13-16.30, Fr 9-12
 - Weitere freigestellte Personalratsmitglieder:
 Heike CHRIST, Tel. 39-55 58;
 Ingrid KÜNZEL, Tel. 39-55 51;
 Walter SPÄTH, Tel. 39-55 56;
 Almut TRENSE-HANEWALD, Tel. 39-55 52;
 Rüdiger WEITZEL, Tel. 39-55 58
 - Vertretung der Schwerbehinderten:
 - Vertrauensmann:
 Hans BECKER, Tel. 39-55 55
 - Stellvertreter:
 Ingrid KÜNZEL, Tel. 39-55 51;
 Walter SPÄTH, Tel. 39-55 56;
 Almut TRENSE-HANEWALD, Tel. 39-55 52
 - Büro: Forum 3, 2. OG, Zi. 02-335,
 Sprechstd. Mi 10-12 oder n. tel. V.

Jugend- und Auszubildendenvertretung (Campus)

N. N., Tel. 39-55 59/55 51

Personalrat des Klinikums

Geb. 405, II. OG

Reisestelle

Die Reisestelle steht für alle Buchungen im Rahmen von Dienstreisen (Bahnfahrtscheine, Flüge, Hotels, Mietwagen) zur Verfügung.

Oberfinanzdirektion Koblenz

Emil-Schüller-Str. 12, 56062 Koblenz,
 Fax (02 61) 4 93 23 99

Lohnstelle bei der Johannes Gutenberg-Universität Mainz:

Am Pulverturm 13, 55018 Mainz
 Referent: Arnold GRINGS (Koblenz),
 Tel. (02 61) 49 32 20 9
 Hilfsref.: Edwin MACHER, Tel. 39-24 25, Fax 23 72 31
 Geschäftszimmer:
 Christa SCHÖNENBERG, Tel. 39-24 25
 Zentrale Vordruckverwaltung, Archiv:
 Edwin GÖLZ, Tel. 39-31 14

- Vorstand:
 Elisabeth ZELLER (Vorsitzende), Tel. 17-35 52;
 Ulrich ROHLEDER (1. Stellv. Vorsitzender),
 Tel. 17-35 55;
 Dr. Barbara HAUF (2. Stellv. Vorsitzende),
 Tel. 17-27 94;
 Theo COEN (3. Stellv. Vorsitzender),
 Tel. 17-30 06/51 92
- Sekretariat:
 Hella DAMBACHER, Claudia WOSCHNITZA
- Weitere freigestellte Personalratsmitglieder:
 Waltraud FRIEDRICH, Tel. 17-35 53;
 Edmund SANDER, Tel. 17-35 50;
 Wilfried FUHRMANN, Tel. 17-35 54;
 Ulrich ROHLEDER, Tel. 17-35 55;
 N. N., Tel. 17-35 51
- Vertrauensmann der Schwerbehinderten
 (Geb. 307): Norbert ROHLEDER, Tel. 17-68 77,
 Sprechzeiten während der üblichen Bürozeiten,
 gegebenenfalls nach telefonischer Terminab-
 sprache.

Personalrat des Fachbereichs 23 in Germersheim

- Vorstand:
 Roswitha VOGLER, Tel. (0 72 74) 5 08/378;
 Volker RAATZ, Janos FARKAS, Regina SCHÄ-
 FER, Denise STEHL, Marie F. STRAUB

Forum 4, I. Stock, R 01-416
 Mitarbeiter: Michael POSER, Tanja KOTZIAN,
 Tel. 39-55 44/55 22, Fax 39-55 11, Öffnungszeiten:
 Mo-Do 8-16.15, Fr 8-14

Angelegenheiten auf dem Gebiet der Vergütung und Entlohnung der Angestellten, Arbeiter und Auszubildenden sowie der Lehrbeauftragten und der sonstigen nebenberuflich Tätigen im Bereich der Johannes Gutenberg-Universität Mainz einschließlich Klinikum:

- Sachbearbeiter:
 Hans-Joachim HORN, Tel. 39-31 10;
 Günter MORK, Tel. 39-21 67;
 Werner HOFFMANN, Tel. 39-22 34;
 Wolfgang FRITZ, Tel. 39-31 16;
 Klaus FASSBENDER, Tel. 39-31 12;
 Manfred ECKHARDT, Tel. 39-56 26

Beihilfestelle in Koblenz

Emil-Schüller-Str. 12, 56062 Koblenz,
Fax (0261) 4 93 23 99

Referent: Günter LAWER, Tel. (02 61) 4 93 23 71
Hilfsref.: Hartmut HAACK, Tel. (02 61) 4 93 23 73
Beihilfeangelegenheiten für den Bereich der Johannes Gutenberg-Universität einschließlich Klinikum:

- Sachbearbeiter:

Heinz BENGEL, Tel. (02 61) 4 93 14 18
Günter FISCHER, Tel. (02 61) 4 93 13 65
Sylvia FRIES, Tel. (02 61) 4 93 23 77
Elgin GRÜNBECK, Tel. (02 61) 4 93 23 58
Siegfried HANSCH, Tel. (02 61) 4 93 23 68
Günter MÜLLER, Tel. (02 61) 4 93 23 68
Tina MÜLLER, Tel. (02 61) 4 93 13 70
Yvonne PETRY, Tel. (02 61) 4 93 23 82

Hochschulkuratorium

Aufgabe des Kuratoriums ist, die Verbindung zwischen der Universität und den gesellschaftlichen Kräften zu fördern.

Die sechzehn Mitglieder werden vom Ministerpräsidenten für die Dauer von fünf Jahren berufen. Die Mitglieder des Kuratoriums wurden zuletzt mit Wirkung vom 01. Februar 1998 berufen. Ihre Amtszeit endet am 31. Januar 2003. Die Mitglieder des Kuratoriums dürfen nicht Angehörige des Ministeriums für Bildung, Wissenschaft und Weiterbildung oder Mitglieder der Hochschule sein.

- Vorsitzender:
Dr. Hans FRIDERICHS, Bundesminister a.D.
- Stellvertreter:
Helga HAMMER, MdL,
Klaus HAMMER, MdL,
- Geschäfts- und Schriftführer:
Jürgen LÖW, Oberregierungsrat, Tel. 39-23 05,
[vdhk@verwaltung.uni-mainz.de]
- Mitglieder:
 - ADAM, Klaus G., Vorstandsvorsitzender der Landesbank Rheinland-Pfalz-Girozentrale, Große Bleiche 54-56, 55116 Mainz
 - BECK, Klaus, Verlagsgruppe Rhein-Main, Erich-Dombrowski-Str. 2, 55127 Mainz
 - BEUTEL, Jens, Oberbürgermeister der Stadt Mainz, Postfach 3820, 55028 Mainz
 - BUCHTER, Joachim, Dr., Beauftragter der Evangelischen Kirchen Rheinland Pfalz, Rheinstr. 101, 55116 Mainz

- DAHM, Guido, MdL, Eduard-Mann-Str. 3, 67280 Ebertsheim
- FAHLBUSCH, Helmut, Schott-Glas, Rembrandt-Straße 35, 55127 Mainz
- FRIDERICHS, Hans, Dr., Bundesminister a.D., Kappelhofgasse 2, 55116 Mainz
- HAMMER, Helga, MdL, Frankenstr. 11, 55126 Mainz
- HAMMER, Klaus, MdL, Sertoriusring 149, 55126 Mainz
- HANSER-STRECKER, Peter, Dr., Schott Musikverlag, Weihergarten 5, 55116 Mainz
- HEITER, Benno, Bürgermeister der Stadt Gernersheim, Stadtverwaltung, 76726 Gernersheim
- HOHBACH, Christoph, Prof. Dr., Bereichsleitung Forschung und Entwicklung der Boehrieger Ingelheim GmbH, Binger Straße 173, 55216 Ingelheim
- KRETSCHMER, Dieter, Landesvorsitzender des DGB, Kaiserstr. 26-30, 55116 Mainz
- NACKE, Bernhard, Ordinariatsdirektor Katholisches Büro Mainz, Saarstr. 1, 55116 Mainz
- REISINGER, Heinrich, Prof., Mühlweg 25, 56357 Buch
- SCHREINER, Gerd, MdL, Gartenfeldstr. 8, 55118 Mainz

Studierendenschaft

- Geschäftsstelle:
Staudingerweg 21, Tel. 39-48 01, Fax 37-18 57
- Sekretariat: Cordula SASS, Tel. 39-48 01
- Sprechstunden: Mo-Do 10-13, Fr 10-12
- Buchhaltung: Edith HILGERT, Tel. 39-48 20,
Sprechstunden: Mi 13-18, Do 14-17

Die verfaßte Studierendenschaft ist eine Selbstverwaltungskörperschaft. Sie regelt ihre Angelegenheiten im Rahmen der Gesetze und ihrer Satzungen selbst. Der AstA vertritt als Exekutivorgan die Studierendenschaft nach innen und nach außen. Zu den Aufgaben der Studierendenschaft gehören u. a. die Bemühungen um Verbesserung der Studienbe-

dingungen und der materiellen Absicherung des Studiums, das Eintreten für alle sozialen Belange, Kultur- und Öffentlichkeitsarbeit, Förderung der Gleichberechtigung von Frauen und Männern, Zusammenarbeit mit befreundeten Gruppen und Institutionen, Wahrnehmungen der Interessen ausländischer Studierender, Förderung internationaler

Beziehungen, Mitarbeit in allen Gremien mit studentischer Beteiligung, Studienberatung und Erstsemesterinformationen.

Über Neuigkeiten und Aktivitäten auf dem Campus und in der Stadt informiert zu Beginn jedes Semesters die »alternative studienführerin« des AStA.

Allgemeiner Studierenden-Ausschuß

- AStA-Sammelfax 37 18 57, [asta@uni-mainz.de], <http://www.uni-mainz.de/~asta/>

Der Allgemeine Studierenden-Ausschuß (AStA) ist das Exekutivorgan der Studierendenschaft. Die einzelnen Mitglieder des Allgemeinen Studierenden-Ausschusses haben jeweils verschiedene Ressorts, in denen sie tätig sind.

- Autonomes Auslands-Referat: Tel. 39-48 14
- Autonomes Behindertenreferat: Tel. 39-54 29
- Autonomes FrauenLesben-Referat: Tel. 39-44 06; Frauenbibliothek, Mo-Do 12-16, Tel. 39-47 13
- Autonomes Schwulen-Referat: Tel. 39-48 03
- Fachschaftenreferat/Zentraler Fachschaftenrat: Tel./Fax 39-48 16

- Finanz-Referat: Tel. 39-48 20
- Hochschul-Referat: Tel. 39-48 02
- Projektreferat Jobmesse: Tel. 39-54 33
- Kultur-Referat: Tel. 39-48 18
- Öko-Referat: Tel. 39-48 03
- Presse-Referat: Tel. 39-48 06
- Referat für Wohnheime, Mensen und Cafeterien (WMC): Tel. 39-48 02
- Sozial-Referat: Tel. 39-48 22

AStA-Plenum: Do 17 Uhr (öffentlich)

Kostenfreie Rechts- und BAföG-Beratung im AStA: Sprechst. Di 16-18, AStA-Sekretariat.

Die Mitfahrer-Kartei des AStA kann in der Cafeteria der Zentralmensa kostenlos eingesehen werden.

Studierenden-Parlament

- Sekretariat: Staudingerweg 21, Tel. 39-48 01

Das Studierenden-Parlament (StuPa) ist das beschlußfassende Organ der Studierendenschaft. Es wird jährlich von allen Studierenden in einem gemischten Wahlverfahren gewählt: 14 Mitglieder nach Wahlkreislisten in sieben Wahlkreisen, 21 nach wahlkreisübergreifenden Listen. Zu den Aufgaben des Studierenden-Parlaments gehören die

Beschlußfassung über Haushalt und Satzung sowie alle die Studierendenschaft betreffenden Fragen. Seine wichtigste Aufgabe ist die Wahl, Kontrolle und Abwahl des Allgemeinen Studierenden-Ausschusses. StuPa-Sitzungen werden durch Aushang im AStA angekündigt.

- Präsidentin: Eva KIENZLE
- Vizepräsident: Serge SCHÄPFERS
- 2. Vizepräsident: Olaf BURSIAN

Studentischer Sportausschuß

- Geschäftszimmer im FB 26, Anbau Spielhalle, Tel. 22 00 42, 39-29 24, Fax 22 54 86

Der Studentische Sportausschuß ist die Vertretung der sporttreibenden Studierendenschaft.

Beratung in allen Fragen des Allgemeinen Hochschulsports, Organisation des Wettkampfsports und Breitensportaktionen sind seine wichtigsten

Aufgaben. Der Vorstand des Studentischen Sportausschusses wird zu Beginn jeden Wintersemesters von der Obleuteversammlung gewählt.

- Vorsitzender: Florian KÄRGER
- Finanzen: Andreas LÜBBERS
- Wettkampfsport: Lars WITTIG
- Breitensport: Markus SANDHOFF

Fachschaftsräte

Der Fachschaftsrat ist das Interessenvertretungsorgan der Studierenden eines Faches. Er wird von der

Fachschaftsvollversammlung direkt gewählt, ihre Beschlüsse sind für ihn bindend.

Zentraler Fachschaften-Rat

Der Zentrale Fachschaften-Rat (ZeFaR) ist das Koordinationsorgan der Fachschaften auf der Ebene der Universität. Jeder Fachschaftsrat entsendet eine/n Vertreter/in in den Zentralen Fachschaften-

Rat. Vorsitzende/r ist der/die Fachschaftenreferent/in des Allgemeinen Studierenden-Ausschusses. Die Adressen der einzelnen Fachschaften werden in den jeweiligen Fachbereichsinformationen für Studierende genannt.

Allgemeiner Studierenden-Ausschuß des Fachbereichs 23 (Germersheim)

- Hauptgebäude, Zi. 140 (neu),
Tel. (0 72 74) 508-140, Tel./Fax (0 72 74) 82 22,
[asta@nfask2.fask.uni-mainz.de]

Sprechzeiten s. Aushang,
in der vorlesungsfreien Zeit Mo-Fr 11-12

Studentenwerke

Studentenwerk Mainz

- Staudingerweg 21, Studierendenhaus, 55128 Mainz
Das Studentenwerk ist eine Anstalt des öffentlichen Rechts und hat die Aufgabe, die Studierenden der Hochschulregion Mainz-Bingen sozial zu betreuen sowie wirtschaftlich und kulturell zu fördern. Zur Erfüllung seiner Aufgaben erhebt das Studentenwerk Sozialbeiträge von den Studierenden. Daneben erhält das Studentenwerk Landeszuschüsse nach Maßgabe des Landeshaushaltes. Organe des Studentenwerks sind der Geschäftsführer und der Verwaltungsrat. Der Geschäftsführer vertritt das Studentenwerk nach außen und besorgt die laufenden Geschäfte. Er ist dem Verwaltungsrat verantwortlich. Der Verwaltungsrat berät und entscheidet in Angelegenheiten des Studentenwerks von grundsätzlicher Bedeutung.
- Verwaltungsrat:
Vorsitzender: Guido DAHM, MdL, Tel. u. Fax (0 63 59) 8 25 77

Die aktuelle Zusammensetzung des aus neun Mitgliedern (vier Studierende, drei Lehrkräfte, Kanzler, ein Vertreter des öffentlichen Lebens) bestehenden Verwaltungsrates kann bei der Geschäftsführung abgefragt werden.

- Geschäftsführer: Helmut KLEMM
Stellvertretender Geschäftsführer:
Egon UMSUNST,
Tel. 39-49 10/20, Fax 39-49 07

Über die Tätigkeitsbereiche und die Leistungen des Studentenwerks Mainz informiert die Rubrik

»Hinweise für Studierende von A-Z« unter den folgenden Stichworten:

- Mensen
 - Cafeterien
 - Studentenwohnheime
 - Zimmervermittlung
 - Leihwagen
 - Beratungsmöglichkeiten bei Studien- und Lebensproblemen »Sozialberatungsstelle des Studentenwerks Mainz«
 - Förderungsmöglichkeiten für Studierende »Soziales Netz«
 - Nothilfefonds für ausländische Studierende
 - Barbeihilfe
 - Freitische
 - Darlehenskasse für Studierende in Rheinland-Pfalz
 - Darlehenskasse der Stiftung Notgemeinschaft Studiendank
 - Darlehenskasse des Studentenwerks Mainz
 - Internationaler Studierendenausweis und Deutsch-Französischer Sozialausweis
 - Kindergarten/-krippen »Burg UniBunt e. V.«
- Das Studentenwerk gibt daneben monatlich das Info »Mensa InForm« heraus mit den aktuellen Speiseplänen und einmal jährlich einen aktuellen Wegweiser für Erstsemester »Studieren in Mainz und Bingen.« »Mensa InForm« liegt regelmäßig in der Mensa aus, den Wegweiser erhalten Sie im Studentenwerk bei Frau Schreiber, Studierendenhaus, Eingang A.

Studentenwerk Vorderpfalz

- Im Fort 7, 76829 Landau, Tel. (0 63 41) 91 79-0, Fax (0 63 41) 8 40 69

Das Studentenwerk Vorderpfalz ist eine Anstalt des öffentlichen Rechts und mit der sozialen Betreuung der Studierenden der Abteilung Landau der Universität Koblenz-Landau, des Fachbereichs Angewandte Sprach- und Kulturwissenschaft der Universität Mainz in Germersheim und der Fachhochschulen Ludwigshafen und Worms betraut. Zu den Aufgaben des Studentenwerks gehören insbesondere:

- die Bewirtschaftung von Mensen und Cafeterien,
- die Einrichtung von studentischem Wohnraum sowie die Mitwirkung bei derartigen Maßnahmen,
- die Bewirtschaftung von studentischem Wohnraum sowie die Vermittlung,
- die Vergabe von Darlehen und Beihilfen nach Maßgabe des Wirtschaftsplanes.

Organe des Studentenwerks sind der Verwaltungsrat und der Geschäftsführer. Der Geschäftsführer vertritt das Studentenwerk nach außen und besorgt die laufenden Geschäfte.

- Verwaltungsrat

Vorsitzender: Prof. Dr. Eckhard FRIEDRICH, Universität Koblenz-Landau

- Geschäftsführer: Dieter REDDIG
- Stellvertretende Geschäftsführerin: Ursula WOLL
- Wirtschaftsleitung: Rainer DOLL
- Küchenleiter: Wilfried WERLING
- Essensmarkenverkauf: Mo-Fr 9-13.30 (über Automaten in der Eingangshalle)
- Mensa-Öffnungszeiten: Mo-Fr 11.30-13.30, vorlesungsfreie Zeit: Mo-Fr 12-13.30
- Cafeteria-Öffnungszeiten: Mo-Do 9-16.30, Fr 9-16; vorlesungsfreie Zeit: Mo-Fr 9-15
- Verwaltung der Wohnheime: Landau, Tel. (0 63 41) 91 79-29
- Hausmeister vor Ort: Stefan GADINGER, Tel. (0 72 74) 35 90
- Psychosoziale Beratungsstelle: Dipl.-Psych. Peter BAADER, Tel. (0 72 74) 89 20
Dipl.-Psych. Doris CHAKRABORTY, Tel. (0 72 74) 7 71 43
Terminabsprachen nach Vereinbarung

WOHNEN • ARBEITEN • STUDIEREN IN DEN VEREINIGTEN STAATEN

50.000 AUFENTHALTSGENEHMIGUNGEN (»GRÜNE KARTEN«) WERDEN DURCH EINE STAATSLOTTERIE AUSGEGEBEN. DIE INHABER DÜRFEN IN DEN VEREINIGTEN STAATEN WOHNEN UND ARBEITEN – DER ERHALT DER AMERIKANISCHEN STAATSBÜRGERSCHAFT IST MÖGLICH.
KOSTENLOSE LOTTERIE-AUSKUNFT:



**NATIONAL
VISA SERVICE**

©1997 IMMIGRATION SERVICES

4200 WISCONSIN AVENUE N.W.
WASHINGTON, D.C. • 20016 U.S.A.
FAX (202) 298-56 01 • TEL (202) 298-56 00
www.dv-2001.com

Hinweise für Studierende von A bis Z

Adressenänderungen

Anschriftenänderungen sind dem Studierendensekretariat wie alle Änderungen der persönlichen Verhältnisse umgehend anzuzeigen.

Akademisches Auslandsamt

Akademisches Auslandsamt s. S. 32

Das Beratungs- und Betreuungsangebot des Akademischen Auslandsamtes

AUSLANDSSTUDIUM

Gruppenberatungen

(für Studierende, die sich allgemein über Auslandsaufenthalte informieren möchten)

In der Vorlesungszeit jeden Mi, 14 Uhr c.t. Ein Veranstaltungsplan mit Raumangaben ist zum Semesterbeginn im Akademischen Auslandsamt, R 00-206, erhältlich. Siehe auch »Einführungsveranstaltungen«, S. 58

Individuelle Beratungen

(für Studierende, die bereits einen konkreten Auslandsaufenthalt planen)

- Auslandsaufenthalte für Deutsche (alle Länder): Mo, Di, Do, Fr 10-12, R 00-206, 210

- Auslandsaufenthalte im Rahmen von EU-Programmen (z. B. SOKRATES/ERASMUS): Beratungszeiten Di und Do 10-12, R 00-203

AUSLÄNDERSTUDIUM

Ausländische Studienbewerber/Studierende

Sprechstunden für ausländische Studienbewerber und Studierende: Mo, Di, Do, Fr 10-12, Anmeldung: R 00-121 und R 00-117 (studentisches Tutorium)

Betreuungsprogramm

Kulturelles Betreuungsprogramm für ausländische Studierende und Gastwissenschaftler (Städteexcursionen, kulturelle Veranstaltungen u.a.); Programm (erhältlich am Semesterbeginn) und Anmeldung: R 00-121 (Sprechzeiten s. Umgang)

Allgemeiner Hochschulsport

Der Allgemeine Hochschulsport bietet Studierenden, Bediensteten und Auszubildenden der Universität Möglichkeiten sportlicher Betätigung. Das Sportprogramm ist sowohl an den inhaltlichen Schwerpunkten gesundheits-, breiten- und leistungssportlicher Bereiche orientiert als auch körperspezifisch gestuft. Das Sportangebot ist im Anschluß an die Lehrveranstaltungen des Fachbe-

reichs Sport aufgeführt. Weitere Informationen können den Aushängen in den Schaukästen vor der Spielhalle am Eingang zum AHS-Büro, unter dem Torbogen im Forum und vor der Cafeteria der Mensa entnommen werden. Telefonische Auskünfte innerhalb der Bürozeiten Mo-Fr 9-12, 15, Di 16-20 unter 39-35 96

Arbeitsvermittlung

Das Arbeitsamt Mainz unterhält auf dem Universitätscampus, Staudingerweg 21 (Studierendenhaus), ein Hochschulbüro mit folgenden Bereichen: Die Job-Vermittlung für Studenten vermittelt Tagesjobs, Teilzeitbeschäftigungen und längerfristige Tätigkeiten für die Semesterferien. Besuchszeiten: Mo-Do 8-15.30, Fr 8-12, Tel. 24 82 00 oder 24 83 00;

Das Hochschulteam des Arbeitsamtes Mainz berät Studenten und Absolventen zu Studium und Arbeitsmarkt, Studienwechsel, Studienabbruch, vermittelt Ausbildungs- und Arbeitsstellen, führt Bewerbertrainings- und Traineeprogramme für Endsemester und Absolventen durch. Das Hochschulteam ist unter Tel. 248-750 zu erreichen. Sprechzeiten nur n. tel. V.

Arzt

Arztpraxis Campus Universität

Praktischer Arzt: Hans-Peter HESS,
Staudingerweg 21, 55128 Mainz,
Tel. 37 22 44, 39-22 22, Fax 37 23 94

- Sprechzeiten: Mo, Di, Do 7.30-16.30, Mi 7.30-14, Fr 7.30-15
- Therapiezeiten: n. V.

Aufenthaltsbewilligung für ausländische Studierende

Alle ausländischen Studierenden benötigen für ihren Aufenthalt in Deutschland eine Aufenthaltsbewilligung zum Studium. Diese wird erteilt, wenn ein Studienbewerber ein Studienvisum, eine Finanzierungsgarantie und einen Krankenversicherungsnachweis vorlegt. Zuständig hierfür ist das Einwohner- und Meldeamt Mainz, Abt. Ausländerwesen, Rheinstraße 105-107, 55116 Mainz. Sondersprechstunden für Studierende einmal im Monat jeweils Do 9-11 Uhr. Genaue Termine sind beim Akademischen Auslandsamt, Frau MOHR zu erfahren.

Für die individuelle Beratung über Aufenthaltsbewilligung und Arbeiterlaubnis sowie für die erforderlichen Gutachten ist zuständig:

- Förderungs- und Sozialberatung: Johanna EHLERS, Forum 1, EG, Raum 00-106, Tel. 39-23 17, Sprechstunde Mo-Do 11-12
- Ausländerbeauftragter: Dr. Karl ORTSEIFEN, FB 14, Seminar für Englische Philologie, Tel. 39-27 67, Sprechst. Di 16-17, Forum 1, EG, R 00-106, Tel. 39-23 17

Auszeichnungen

Förderpreis des Landes Rheinland-Pfalz für Hochschulabsolventen und Nachwuchswissenschaftler auf dem Gebiet »Behinderte und Arbeitswelt«

Landesamt für Soziales, Jugend und Versorgung, Rheinallee 97-101, 55118 Mainz, Tel. 967-215, Fax 967-516

Um die wissenschaftliche Auseinandersetzung mit Fragen und Problemen der Eingliederung Schwerbehinderter in Arbeit, Beruf und Gesellschaft anzuregen und um künftige Verantwortungsträger mit den spezifischen Bedürfnissen Behinderter in der Arbeitswelt bekannt zu machen, stiftet das Land

Rheinland-Pfalz einen Förderpreis für Nachwuchswissenschaftler und -wissenschaftlerinnen. Es gelten dafür folgende Grundsätze:

1. Der Preis wird jährlich verliehen. Ausgezeichnet werden hervorragende Diplomarbeiten bzw. vergleichbare Abschlußarbeiten und Dissertationen. In Frage kommen besonders Arbeiten aus den Ingenieur- und Arbeitswissenschaften, den Rechts- und Staatswissenschaften sowie den Fächern Medizin, Volkswirtschaftslehre, Betriebswirtschaftslehre, Soziologie, Psychologie, Pädagogik, Philosophie und Theologie.
2. Der Preis ist mit DM 2.000,- für eine Diplomarbeit bzw. eine vergleichbare wissenschaftliche



Seit Jahrzehnten bekannt – langjährige Erfahrung macht uns leistungsfähig

DOM - BUCHHANDLUNG

Markt 24-26 • Ruf 0 61 31-22 70 73 • Fax 23 00 05
55116 MAINZ gegenüber dem Gutenberg-Museum

Abschlußarbeit und mit DM 5.000,- für eine Dissertation dotiert. Eine Teilung des Preises ist nicht zulässig, wohl aber die Vergabe von bis zu drei Preisen in einem Jahr.

3. Ausgezeichnet werden können alle Personen, die in dem der Verleihung vorangehenden Kalenderjahr an einer Wissenschaftlichen Hochschule oder Fachhochschule in Rheinland-Pfalz ein Studium oder eine Promotion abgeschlossen haben. Ausgeschlossen sind Arbeiten, die aus Forschungsvorhaben resultieren, die bereits aus Mitteln der Ausgleichsabgabe im Sinne des Schwerbehindertengesetzes gefördert wurden. Vorschlagsberechtigt sind die Professoren und Professorinnen, die in der Studienabschlußprüfung oder begutachtend im Promotionsverfahren tätig waren. Der Vorschlag ist über die Leiterin bzw. den Leiter der Hochschule bzw. Fachhochschule beim Präsidenten des Landesamtes für Soziales, Jugend und Versorgung einzureichen.

4. Die Auswahl der preiswürdigen Arbeiten nimmt eine Kommission vor. Sie besteht aus dem Vorsitzenden sowie vier vom Präsidenten des Landesamtes für Soziales, Jugend und Versorgung berufenen Vertreterinnen und Vertretern von rheinland-pfälzischen Hochschulen und Fachhochschulen. Den Vorsitz führt der Präsident des Landesamtes für Soziales, Jugend und Versorgung oder eine von ihm benannte Vertretungsperson.

5. Die Kommission wird vom Vorsitzenden einberufen und ist beschlußfähig, wenn die Mehrheit ihrer Mitglieder anwesend ist. Sie trifft ihre Entscheidungen mit einfacher Mehrheit. Bei Stimmgleichheit entscheidet die Stimme des Vorsitzenden. Eine Beschlußfassung auf schriftlichem Wege ist zulässig. Der Rechtsweg ist ausgeschlossen.

Forschungsförderpreise der Vereinigung der Freunde der Universität Mainz e.V.

Es werden jährlich zwei von der Vereinigung der Freunde der Universität Mainz e.V. gestiftete Forschungsförderpreise in Höhe von jeweils 5.000,- DM für eine mit summa cum laude bewertete hervorragende Dissertation vergeben. Einer der Preise ist für die Bereiche Naturwissenschaften/Medizin, der andere für die Bereiche Geistes-, Gesellschafts-, Kultur- und Sprachwissenschaften bestimmt.

Die Forschungsförderpreise der Vereinigung der Freunde dürfen nicht geteilt werden. Sollte in einem Jahr keine geeignete Person für die Preisvergabe benannt werden können, werden die Mittel ins Folgejahr übertragen.

Die Fachbereiche benennen bis zum 31. Januar jeden Jahres Kandidaten/innen für die Preisvergabe. Über die Vergabe entscheidet ein Gremium, dem der Präsident als Vorsitzender, der Vorsitzende der Vereinigung der Freunde der Universität Mainz e.V. oder ein von ihm benannter Vertreter sowie diejenigen Dekane stimmberechtigt angehören, aus deren Fachbereichen innerhalb der Vorschlagsfrist Preisträger benannt wurden.

Dissertationspreis der Vereinigung der Freunde der Universität Mainz e.V.

Jährlich werden von der Vereinigung »Freunde der Universität Mainz e.V.« vier Dissertationspreise von je 3.000,- DM vergeben.

Die Antragstellung erfolgt formlos nach dem Förderprogramm B 20 durch einen Hochschullehrer über den Dekan jeweils zum 15.01. und 15.05. an den Präsidenten (Referat 113, z. Hd. Dr. SPATH, Tel. 39-58 91). Die Antragstellung sollte eine ausagefähige Bewertung der Arbeit beinhalten, die ihre Preiswürdigkeit heraushebt. Bei mehreren durch den Fachbereich eingereichten Arbeiten sollte der Fachbereich eine begründete Prioritätenempfehlung aussprechen.

Gutenberg-Stipendium der Stadt Mainz

Das Stipendium wird jeweils im Wintersemester ausgeschrieben und jährlich im Juni (Johannisfest) von der Gutenberggesellschaft an solche Studierende der Mainzer Hochschulen vergeben, die eine wissenschaftliche oder künstlerische Arbeit vorlegen, deren Thema im Zusammenhang mit der Stadt Mainz steht. Über die Vergabe entscheidet ein aus Vertretern der Stadtratsfraktionen, den Präsidenten der Hochschulen in Mainz und studentischen Vertretern zusammengesetztes Kuratorium unter dem Vorsitz des Mainzer Oberbürgermeisters. Interessenten melden sich bei: Förderungs- und Sozialberatung, Johanna EHLERS, Forum 1, Zi. 00-106, Mo-Do 11-12, Tel. 39-23 17.

Preis der Firma C. H. Boehringer Sohn

Der Preis wird jährlich vergeben für hervorragende wissenschaftliche Leistungen auf dem Gebiet der Medizin und zwar in der Regel jeweils zur Hälfte an einen Bewerber aus dem Bereich der theoretischen und der klinischen Medizin. Die Arbeiten aus dem Bereich der theoretischen Medizin sollten einen klinischen Bezug erkennen lassen. Die einschlägige wissenschaftliche Arbeit muß an einem Institut oder einer Klinik der Johannes Gutenberg-Universität durchgeführt worden sein.

Über die Vergabe des Preises entscheidet der Fachbereich Medizin.

Preis der Johannes Gutenberg-Universität

Jedem Fachbereich stehen alle zwei Jahre 4.000,- DM zur Vergabe des Preises der Johannes Gutenberg-Universität zur Verfügung. Der Preis soll

- bei den Fachbereichen mit Promotionsmöglichkeit für weit über dem Durchschnitt liegende Dissertationen und
- bei den Fachbereichen ohne Promotionsmöglichkeit für besonders qualifizierte künstlerische Leistungen verliehen werden.

Die Entscheidung darüber, wem der Preis zuerkannt wird, fällt in die Zuständigkeit der Fachbereiche. Ausnahmsweise kann der Preis halbiert werden. Eine Stückelung unter 2.000,- DM ist jedoch nicht zulässig.

Preis der Industrie- und Handelskammer für Rheinhessen

Prämiert werden hervorragende wissenschaftliche Arbeiten (Dissertationen, Diplom-, Magisterarbeiten), die die Möglichkeit einer praktikablen Umsetzung in die Praxis erwarten lassen bzw. im Gesamtinteresse der gewerblichen Wirtschaft liegen und diesem förderlich sind.

Prämiert werden Arbeiten aus dem Zeitraum 1. November des Vorjahres bis 31. Oktober des Jahres, das der Preisverleihung vorausgeht.

Über die Verleihung des Preises entscheidet eine Jury. Die Aufforderung zur Einreichung von Vorschlägen an den Präsidenten erfolgt gesondert jeweils zu Beginn des Wintersemesters. Weitere Auskünfte: Ref. 112, Dr. Hergenhan, Tel. 39-23 09

Preis der Landesbank Rheinland-Pfalz – Girozentrale

Ausgezeichnet wird die beste Dissertation des Jahres. Vorschlagsberechtigt ist entsprechend dem

Rotationsprinzip jedes Jahr ein anderer Fachbereich/eine andere Fachbereichsgruppe.

Preis der Peregrinus-Stiftung

Ausgezeichnet wird jährlich die beste Dissertation wirtschaftspolitischen Inhalts mit einem Preis in Höhe von 3.000,-DM. Über die Verleihung des Preises entscheidet eine Kommission des Fachbereichs Rechts- und Wirtschaftswissenschaften der Johannes Gutenberg-Universität Mainz.

Anträge sind zu richten an Univ.-Prof. Dr. Hartwig BARTLING, Fachbereich Rechts- und Wirtschaftswissenschaften der Johannes Gutenberg-Universität, Jakob-Welder-Weg 4, 55128 Mainz

Preis des Fürsten zu Ysenburg und Büdingen

Anlässlich der 500-Jahr-Feier hat Otto Friedrich Fürst zu Ysenburg und Büdingen der Johannes Gutenberg-Universität Mainz einen Preis gestiftet. Mit diesem Preis in Höhe von 4.200,- DM soll alle zwei Jahre die beste Arbeit auf dem Gebiet der mittleren und neueren Geschichte ausgezeichnet werden. Über die Verleihung des Preises entscheidet eine Kommission. Anträge sind an den Dekan des Fachbereichs 16 zu richten.

Wulf Vater-Dihydropyridine-Forschungspreis

Dieser Forschungspreis wird jährlich für originelle, neuartige, experimentell-pharmakologische Modelle zur therapeutischen Anwendung der Dihydropyridine verliehen. Die Verleihung findet im Sommersemester 2000 durch die Johannes Gutenberg-Universität statt (Einsendeschluß: 31.3.2000).

Bewerbungen sind zu richten an den Vorsitzenden der Auswahlkommission, Univ.-Prof. Dr. Peter VAUPEL, M. A., Fachbereich Medizin, Institut für Physiologie und Pathophysiologie, Johannes Gutenberg-Universität Mainz, Duesbergweg 6, 55099 Mainz

Beglaubigungen

Urkunden und Zeugnisse, die zu Studienbeginn oder für Examina vorgelegt werden müssen, werden nicht an der Universität beglaubigt. Zuständig sind:

- Einwohner- und Meldeamt, Rheinstr. 105-107, 55116 Mainz, Tel. 12-35 30, Mo, Di 8-12, Mi 13.30-17.30, Do 8.30-13, Fr 8-12
- Rechtsamt, Bauerngasse 7, 3. Stock, Zi. 204, Tel. 12-24 01, Mo-Fr 8.30-12, Mo, Mi 13.30-16

- die Ortsverwaltungen in den Stadtteilen (für Mainz-Altstadt: Rathaus, Zi. 219, Tel. 12-29 32, Mo-Fr 8.30-12)
- Hauptamt, Rathaus, Zi. 423, Tel. 12-20 64, Mo-Do 13.30-16 (Grundsätzlich sind die Kopien und das Original vorzulegen)
- die jeweils ausstellende Behörde
- im Ausland: deutsche konsularische Vertretung

Behindertenfragen

Für den Campus liegt für Rollstuhlfahrer, Geh- und Sehbehinderte sowie für Blinde ein Wegweiser an den Hauptportalen und bei der Förderungs- und Sozialberatung aus. Er informiert über alle behindertengerechten Einrichtungen.

Das Behindertenreferat des AStA (Adresse s. unten) hält ebenfalls einen Lageplan des Campus bereit, der über die Zugänglichkeit von Räumen und das Vorhandensein von behindertengerechten Einrichtungen informiert.

Behinderte haben auch die Möglichkeit einen Zuschuß zum Studiticket zu erhalten. Dazu sind folgende Nachweise zu erbringen: Behindertenausweis, Studierendenausweis, Berechtigungsschein für öffentliche Verkehrsmittel (Wertmarke des Versorgungsamtes). Die Belege müssen für das jeweilige Semester gültig sein. Die Frist ist das Ende des jeweiligen Semesters. Zuständig ist das autonome Behinderten Referat des AStA der Uni Mainz.

▪ Beauftragter der Dienststelle (Campus) für behinderte Bedienstete: LtD. Regierungsdirektor

Andreas GEPP, Dezernat Personal und Studierende, Tel. 39-22 04/32 97

- Senatsbeauftragter für behinderte Studierende: Univ.-Prof. Dr. E. STOFFT, Anatomisches Institut, Tel. 39-21 72; Sprechstd. Mo 16-17, Forum 1, EG, Zi. 00-106, Tel. 39-23 17
- Ansprechpartnerin der Verwaltung für behinderte Studierende: Johanna EHLERS, Forum 1, EG, Zi. 00-106, Tel. 39-23 17, Mo-Do 11-12
- Zentraler Service für behinderte Studierende: Studienhelfer für alle Behinderungsarten. Anmeldung bei Johanna EHLERS erforderlich.
 - Forum 1, EG, Zi. 00-106, Tel. 39-30 85, Mo-Do 8.30-16
 - Universitätsbibliothek, EG, links, Tel. 39-30 99, Mo-Do 8.30-18, Fr 8-14 u. 15-18
- Behindertenreferat des AStA: Studierendenhaus, Staudingerweg 21, Tel. 39-54 29, Fax 37-18 57, [behindi@mail.uni-mainz.de], Di 13-15, Do 15-17 oder nach tel. Vereinbarung

Belegnachweis (Belegen)

Seit dem Sommersemester 1995 findet eine Ausgabe des Belegnachweises durch das Studierendensekretariat nicht mehr statt. Die Belegnachweisvordrucke können nach dem alten Muster,

aber in eigener Herstellung, gefertigt und weiterhin benutzt werden. Der geführte Belegnachweis ist wie bisher mit den eingetragenen Lehrveranstaltungen in das Studienbuch zu heften.

Beratungsmöglichkeiten für Studierende

Beratung ausländischer Studierender/Studienbewerber

- Akademisches Auslandsamt, s. S. 32
- Ausländerbeauftragter: Dr. Karl ORTSEIFEN, FB 14, Seminar für Englische Philologie, Tel. 39-27 67, Sprechstd. Do 16-17 (im Semester, sonst n. V.), P Zi. 02-585

halts- und Arbeitserlaubnis, Sozialberatung für Schwangere, Studierende mit Kindern, Behinderte und ausländische Studierende.

Frauenspezifische Beratung

Frauenbeauftragte des Senats: Forum 3, Zi. 00-404 bis 406, Tel. 39-29 88
Frauenreferentin: Forum 3, Zi. 00-404, Tel. 39-29 88

Förderungs- und Sozialberatung

Forum 1, Zi. 00-106, Tel. 39-23 17, Mo-Do 11-12
Sondersprechstunden: Betreuung n. tel. V., Behinderte Mo 16-17,
Ausländische Studierende Di 16-17

Beratung bei: Studienfinanzierung durch BAföG, Stipendien, Beihilfen und Darlehen, Nachwuchsförderung durch Graduiertenförderung (LGFG), Stipendien und Projekte, Wohnungsangelegenheiten, Versicherungen, Kinderbetreuung, Aufent-

Studienfachberatung

Beratung während des gesamten Studienverlaufs durch Professoren, Dozenten bzw. akademische Mitarbeiter der Fachbereiche und Institute. Sie erteilen Auskünfte insbesondere zu den fachspezifischen Fragen des Studiums:

- Inhalte und Schwerpunkte des Studienfaches
- Studien- und Prüfungsordnungen
- Anrechnung bisher erbrachter Studienleistungen
- formale Anforderungen des Studienfaches

Die Angabe der Berater und ihrer Sprechzeiten erfolgt im Abschnitt »Informationen für Studierende« der jeweiligen Fachbereiche. Auch die Fachschaften der Fachbereiche beraten über Studiengänge und bieten Hilfe an.

Studienordnungen und Prüfungsordnungen sind bei den Dekanaten der Fachbereiche erhältlich.

Zentrale Studienberatung

- Postanschrift: Zentrale Studienberatung der Johannes Gutenberg-Universität, 55099 Mainz, Tel. 39-50 01/50 02/50 03, Fax 39-50 04, [zsb@verwaltung.uni-mainz.de]
- Besucheranschrift: Forum 1, EG, Zi. 00-123
- Sprechzeiten Mo-Mi 9-11, Di u. Do 14-16, Sprechzeiten für Stipendiatinnen und Stipendiaten der Otto Benecke Stiftung sowie für deutsche Aus-

siedler und asylberechtigte Ausländer Di, Do 18-19 (während der Vorlesungszeit)

Die Zentrale Studienberatung ist Anlaufstelle für alle diejenigen, die in allgemeinen Fragen sowie in fächer- und fachbereichsübergreifenden Angelegenheiten Rat suchen. Ferner koordiniert sie die Beratungsaktivitäten der Hochschule und vermittelt Studierende an die zuständigen Studienfachberater und speziellen Beratungseinrichtungen. Bei der Zentralen Studienberatung befindet sich eine »Infothek« (S. 76) und die Videos der Filmreihe »UniVision« können dort gegen eine Schutzgebühr von DM 20,- erworben werden. Diese Präsenzbibliothek verfügt über bildungspolitische, studienberatende und arbeitsmarktpolitische Literatur; Öffnungszeit Mo-Do 8-11.

Beratungsmöglichkeiten bei Studien- und Lebensproblemen

(kostenlos und vertraulich)

Psychotherapeutische Beratungsstelle für Studierende

Staudingerweg 21, Tel. 39-23 12, Fax 39-23 12; Komm. Leiterin: Dipl.-Psych. Elisabeth MOHR; Mitarbeiter: Dipl.-Psych. Christiane GOEBELS-LOFINK, Dipl.-Psych. Martin ASSHOFF, Dipl.-Psych. Stephanie RÖHRIG, Renate SUCKERT, VAe; Freie Mitarbeiter: Dipl.-Psych. Petra MATTES, Dipl.-Psych. Renate MENNING-HEINEMANN, Dipl.-Psych. Daniela SAALWÄCHTER, Dipl.-Psych. Eckart WIEDERHOLD

An die Beratungsstelle können sich Studierende wenden, die psychologisch-therapeutische Hilfe bei Studien- und Lebensproblemen suchen (u. a. Prüfungsangst, Lernschwierigkeiten, soziale Ängste und persönliche Krisen). Sprechstd. n. V., Anmeldung Mo-Fr 10-12

Die Anmeldetermine für die einzelnen Kurse (s. Aushänge) sind vorwiegend vor Semesterbeginn.

Psychosoziale Beratung am Fachbereich 23 – Angewandte Sprach- und Kulturwissenschaften

Dipl.-Psych. Martina SEEBERGER, Tel. (0 63 41) 96 01 96; Tel. privat: 01 72 6 82 24 69
Beratungsstunden: Zi 362, Do 13-18

Die Beratung, die in Einzelgesprächen stattfindet, ist vertraulich und steht allen Studierenden offen, die Unterstützung bei Problemen in studentischen und privaten Lebensbereichen suchen. Es werden verschiedene Gruppen zu Prüfungsängsten, Förde-

rung eines positiven Selbstwertgefühls, Lerntechniken und Lernstrategien angeboten. Z. u. O. w. durch Aushang am Fachbereich bekanntgegeben.

Sozialberatungsstelle des Studentenwerks Mainz

Dipl.-Sozialarbeiterin Hildegard DIETRICH, Staudingerweg 21, Studierendenhaus, Eingang A, Tel. 39-49 00, Sprechzeiten Mo-Di 9-12, Mi-Do 13-16 und n. tel. V.

Die Gespräche sind für alle Studierenden der Hochschulregion Mainz Bingen offen und kostenfrei. Eine telefonische Anmeldung ist sinnvoll. Anlässe, ein Beratungsgespräch in Anspruch zu nehmen, können z.B. sein: Beziehungs- oder Partnerschaftskrisen, überhöhte Studierenerwartungen, Lernschwierigkeiten, Prüfungsangst, Doppelbelastung durch Job oder Familie, Studienfinanzierung, Anspruchsvoraussetzungen für soziale Hilfen, Mißerfolgsorientierung u.s.w.

Psychologische Beratungsstelle in der KHG für Studentinnen und Studenten

Der Caritas-Verband bietet in der Kath. Hochschulgemeinde (Newmanhaus), Saarstr. 20, den Studierenden Beratung bei Problemen und Konflikten an. Die Beratungsgespräche sind für alle offen. Offene Sprechzeiten: Mo 10-11, Mi 14-15 und n. V. Anmeldung: Tel. 32 21 15/6, Dipl.-Psych. Monika BRINKMANN-KRAMP, Dipl.-Psych. Anne KAISER

Berufsberatung

Berufsberatung für Studierende durch das Hochschulteam des Arbeitsamtes Mainz, Staudingerweg 21 (Studierendenhaus), Tel. 248-750. Freie Sprechstunde Di und Do 13-15.30, ausführliche Beratung nach vorheriger Terminvereinbarung. Das Hochschulteam des Arbeitsamtes Mainz informiert und berät in allen Fragen der Berufswahl, der Berufsmöglichkeiten nach dem Studium und bei Studienproblemen. Sie nutzt ein bundesweites Datensystem und ist nicht auf lokale Informationen

beschränkt. Bei einem Studienabbruch helfen die Berufsberater bei der Suche nach alternativen schulischen oder betrieblichen Ausbildungsmöglichkeiten sowie Umschulungsmaßnahmen. Eine ausführliche Beratung findet nach vorheriger Terminvereinbarung statt. Für kurze Informationen oder zur Kontaktaufnahme sind die Berufsberater im Studierendenhaus, Staudingerweg 21, dienstags und donnerstags 13-15.30 Uhr erreichbar.

Beurlaubung

Beim Vorliegen wichtiger Gründe (z.B. Krankheit, deren voraussichtliche Dauer ärztlich bescheinigt werden muß, Vorbereitung auf das Abschlußexamen) kann der Studierende beurlaubt werden. Die Gründe, auf die sich der Antrag auf Beurlaubung stützt, sind in geeigneter Weise zu belegen. Die

Beurlaubung ist innerhalb der Rückmeldefrist zu beantragen. Sie kann jeweils nur für ein Semester ausgesprochen werden. Urlaubssemester zählen nicht als Fachsemester. Die Beurlaubung befreit nicht von der Zahlung der Semesterbeiträge.

Bewerbung

Zur Aufnahme des Studiums an der Universität Mainz ist eine Antragstellung innerhalb der Bewerbungsfrist erforderlich. Bewerbungsschluß für alle Studiengänge bei der ZVS und der Universität Mainz ist der

- 15.07. für das Wintersemester und
- 15.01. für das Sommersemester.

Die Anforderung der Bewerbungsvordrucke ist laut folgender Tabelle bei ZVS, ST, AAA oder

GERM vorzunehmen. Für dort nicht genannte, zulassungsfreie Studienfächer ist für Deutsche das ST, bei Ausländern das AAA zuständig.

Die entsprechenden Vordrucke für eine Bewerbung werden zugesandt. Sie müssen dann innerhalb der gesetzten Bewerbungsfrist vollständig (auch mit den angeforderten Zeugnissen) ausgefüllt abgegeben oder zurückgesandt werden. Mit unvollständigen Angaben wird die Bewerbung nicht angenommen.

zulassungsbeschränkte Studiengänge/ Studienfächer	Bewerbung zum 1. Fachsemester			
	Deutsche	Bildungsinländer ¹	EU-Ausländer ²	Ausländer ³
Betriebswirtschaftslehre	ZVS	ZVS	ZVS	AAA
Biologie	ZVS	ZVS	ZVS	AAA
Biologie (Lehramt an Gymnasien)	ST	ST	AAA	—
Dolmetscher/Übersetzer	GERM	GERM	GERM	GERM
Filmwissenschaft	ST	ST	AAA	AAA
Medizin	ZVS	ZVS	ZVS	AAA
Pharmazie	ZVS	ZVS	ZVS	AAA
Pädagogik (Diplom)	ST	ST	AAA	AAA
Psychologie (nur WS)	ZVS	ZVS	ZVS	AAA
Psychologie (NF Magister)	ST	ST	AAA	AAA
Publizistik	ST	ST	AAA	AAA

zulassungsbeschränkte Studiengänge/ Studienfächer	Bewerbung zum 1. Fachsemester			
	Deutsche	Bildungsinländer ¹	EU-Ausländer ²	Ausländer ³
Rechtswissenschaft	ZVS	ZVS	ZVS	AAA
Theaterwissenschaft	ST	ST	AAA	AAA
Wirtschaftspädagogik	ST	ST	AAA	AAA
Zahnmedizin	ZVS	ZVS	ZVS	AAA

- 1 Ausländer mit deutschem Abitur
 2 Ausländer mit Staatsangehörigkeit eines EU-Landes mit deutschen oder ausländischen Zeugnissen
 3 Ausländer mit ausländischen Zeugnissen ohne EU-Staatsangehörigkeit

ZVS: Zentralstelle für die Vergabe von Studienplätzen (ZVS), Sonnenstr. 171, 44128 Dortmund. Die ZVS-Zulassungsanträge verteilt die ZVS, die Zentrale Studienberatung, das Studierendensekretariat und das Akademische Auslandsamt.

ST: Studierendensekretariat der Johannes Gutenberg-Universität, 55099 Mainz.

Besucheranschrift: Forum 3,
 Tel. 39-26 57, Fax 39-54 02,
 [studsek@verwaltung.uni-mainz.de]

AAA: Johannes Gutenberg-Universität Mainz, Akademisches Auslandsamt, D-55099 Mainz.
 Besucheranschrift: Forum 1, EG, Tel. 39-25 25, [aaa@verwaltung.uni-mainz.de]

GERM: Studierendensekretariat
 Fachbereich Angewandte
 Sprach- und Kulturwissenschaft,
 An der Hochschule 2,
 76726 Germersheim,
 Tel. (0 72 74) 5 08-1 03, Fax 508-4 29

STUDIENPLATZTAUSCH

Eine Zulassungsmöglichkeit zu einem höheren Fachsemester in den vollständig zulassungsbeschränkten

Studiengängen ist der Studienplatztausch. Informationen erhalten Sie bei der Zentralen Studienberatung und beim Studierendensekretariat; der Tausch wird beim Studierendensekretariat durchgeführt. Sie können nur den Studienplatz tauschen, wenn Sie einen Tauschpartner der gewünschten Universität gefunden haben, der denselben Studiengang studiert und sich im selben Fachsemester wie Sie befindet. Maßgebend bei medizinischen Studiengängen ist die Übereinstimmung der vor-klinischen oder der klinischen Semester.

DAUER DER ZULASSUNGSBESCHRÄNKUNG

Studienfach	Zulassungsbeschr.
Betriebswirtschaftslehre	alle Fachsemester
Biologie	1. Fachsemester
Biologie (Lehramt an Gymnasien)	1. Fachsemester
Dolmetscher/Übersetzer	1. Fachsemester
Filmwissenschaft	1. Fachsemester
Medizin	alle Fachsemester
Pädagogik	1. Fachsemester
Pharmazie	alle Fachsemester
Psychologie	alle Fachsemester
Psychologie (NF Magister)	1. Fachsemester
Publizistik	1. Fachsemester
Rechtswissenschaft	1. Fachsemester
Theaterwissenschaft	1. Fachsemester
Wirtschaftspädagogik	1. Fachsemester
Zahnmedizin	alle Fachsemester

Botanischer Garten

Der Botanische Garten wurde kurz nach der Wiedereröffnung der Universität angelegt. Die heutige Fläche umfaßt 10 ha. Schwerpunkte des Freiland sind das Arboretum, die Biologische Abteilung, die Steppenanlage und die Systematische Abteilung. Das Freigelände ist täglich von 7.30-18 Uhr bei freiem Eintritt geöffnet.

Ein großer Teil der Gewächshäuser ist von 10-15 Uhr (außer Fr) zugänglich. Ein Einblick in Artenfülle und Lebensformen außereuropäischer Pflanzen ist somit möglich. Im Nutzpflanzenhaus sind die wichtigsten Kulturpflanzen der Tropen und Subtropen zu sehen. Während des Sommerhalbjahres finden regelmäßig Führungen statt.

Für Gruppen können auch Sonderführungen vereinbart werden (Tel. 39-26 28/22 51). Prospekte

sind am Garteneingang, ein Gartenführer und ein Gehölzverzeichnis im Buchhandel erhältlich.

Cafeterien

Träger: Studentenwerk Mainz

Staudingerweg 21, Studierendenhaus

Abteilungsleiterin: Eleonore DIEGEL, Studierendenhaus, Eingang B, Tel. 39-49 15 oder 39-49 05 (Sekretariat)

- Cafeteria Fachbereich Musik, Binger Str. 26, Automatenfiliale (ganzjährig)
- Cafeteria im Max-Planck-Institut für Polymerforschung, Ackermannweg 10, Mo-Fr 8.45-14.15 (ganzjährig)
- Cafeteria Neubau Chemie, Duesbergweg 10-12, Automatenfiliale im Foyer (ganzjährig)
- Cafeteria Philosophicum, Welderweg 18, Mo-Do 8.30-16.30, Fr 8.30-14 (im Semester); Mo-Do 9-15, Fr 9-13 (in der vorlesungsfreien Zeit im Frühjahr); Mo-Fr 9-12 (in der vorlesungsfreien Zeit im Sommer)
- Cafeteria ReWi, Welderweg 9, (Neubau Rechts- und Wirtschaftswissenschaften)
Öffnungszeiten: Mo-Do 8.30-19, Fr 8.30-18 (im Semester); Mo-Do 8.30-18, Fr 8.30-17 (in der vorlesungsfreien Zeit)

- Cafeteria SB II, Bentzelweg 17, Automatenfiliale (ganzjährig)
- Cafeteria Zentralmensa, Staudingerweg 15, Obergeschoß, Mo-Do 8.30-16, Fr 8.30-15 (ganzjährig)

Andere Träger

- Café Bistro medicum, Langenbeckstr. 1 (gegenüber Augenklinik), täglich außer Samstag 8.30-22, Ernäßigung für Studierende, Tel. 17-34 95
- »Kasino« des Klinikums, Langenbeckstr. 1
Öffnungszeiten: Mo-Fr 11.30-14.30, Sa und So 11.30-13, Frühstücksbuffet von 7.30-10, Besuchercafé von 10-16. Zutritt für Jedermann. Berechtigung für Studierendenzuschuß für Studierende der Medizin, Zahnmedizin, Biologie, Pharmazie, Toxikologie, Chemie, Musik und Bildende Kunst.
- Kulturcafé des AstA im »Café im Forum«, Bacherweg 5 (Alte Mensa), Tel. 39-40 63, Mo-Do 9-01, Fr 9-02, Sa 18-02, So je nach Programm. Räumlichkeiten können von Interessenten für Feste, Parties etc. angemietet werden.

Deutsche Sprachkurse für Ausländer/innen

- Postanschrift: Lehrgebiet Deutsch als Fremdsprache der Johannes Gutenberg-Universität Mainz, 55099 Mainz
- Besucheranschrift: Welderweg 18 (Philosophicum), Tel. 39-26 48

Alle ausländischen Studierenden aus nicht deutschsprachigen Ländern müssen gemäß Rahmenordnung der Hochschulrektorenkonferenz vor Aufnahme des Fachstudiums die Deutsche Sprachprüfung für den Hochschulzugang ausländischer Studienbewerber (DSH) ablegen. Die Sprachkenntnisse werden vom Lehrgebiet Deutsch als Fremdsprache überprüft. Bewerber, die die Sprachprüfung nicht bestehen, können – sofern Lernplätze für Deutsch als Fremdsprache

zur Verfügung stehen – im Lehrgebiet Deutsch als Fremdsprache Deutsch lernen und für diese Zeit, jedoch höchstens für drei Semester, dort eingeschrieben werden, wobei zu bedenken ist, daß die Universität Mainz für die Aufnahme in die Sprachkurse die erfolgreich abgeschlossene Grundstufe Deutsch als Fremdsprache voraussetzt. Nach Bestehen der Deutschen Sprachprüfung können ausländische Studienbewerber in das Fachstudium eingeschrieben werden. Bei zulassungsbeschränkten Fächern gelten Sonderregelungen. Ausländische Studenten, die ins Fachstudium aufgenommen wurden, können an studienbegleitenden Sprachveranstaltungen teilnehmen.

Einfahrerlaubnis

Verkehrsaufsicht: Forum 3, EG, Zi. 00-336, Tel. 39-26 07, Sprechzeiten: Mo, Do, Fr 9.30-11.30, Di, Mi 13.30-15.30

Die für das laufende und das nächste Semester gültigen Vergabebedingungen für eine Einfahrerlaubnis auf das Universitätsgelände können jeweils

zu Semesterbeginn an der Hauptforte Campus, Ackermannweg 11 sowie bei der Verkehrsaufsicht eingesehen werden.

Einführungsveranstaltungen

Studieneinführungsveranstaltungen der Fachbereiche

Einführungsveranstaltungen für Studienanfänger, Fach- und Hochschulortwechsler werden in der Regel in allen Fächern zu allen Studiengängen eine Woche vor Semesterbeginn (29. März-1. April 1999) angeboten.

MONTAG, 18. OKTOBER 1999

- Buchwissenschaft
16-18 — P 6
- Deutsch/Deutsche Philologie
10-12 — P 1
- Filmwissenschaft
12-14 — P 2
- Journalistik
11-13 — Domus universitatis
- Kunstgeschichte, Christliche Archäologie und Byzantinische Kunstgeschichte
17-18 — P 2
- Mathematik
11-13 — N 1
- Pädagogik: Diplomstudiengang
10-12 — P 11
- Pädagogik:
Magister- und Promotionsstudiengang
12-14 — P 11
- Publizistik
16-18 — P 1
- Studium generale
11 Uhr — N 2
- Soziologie
11-13 — P 11
- Theaterwissenschaft
14-16 — P 12

DIENSTAG, 19. OKTOBER 1999

- Allgemeine Sprachwissenschaft
11-12 — P 12
- Deutsche Volkskunde
11 c. t. — P 101
- Englisch, Anglistik, Amerikanistik, Englische Sprachwissenschaft
9 s. t.-11 — P 1

- Ethnologie, Afrikanische Philologie und Afrika-Studien
16-18 — Becherweg 4, Hs 13
- Geschichte
14-16 — P 1
- Politikwissenschaft/Sozialkunde
14-16 — N 1
- Studienförderung nach BAföG
13-14 — Hs 13, Forum 7
- Vergleichende Sprachwissenschaft
12-13 — P 12
- Vergleichende Sprachwissenschaft/Sprachen Nordeuropas und des Baltikums
13-14 — P 12

MITTWOCH, 20. OKTOBER 1999

- Allgemeine und Vergleichende Literaturwissenschaft
14-16 — P 6
- Chemie Diplom und Lehramt
9-11 — Hs 22
- Chemie Lehramt (zusätzlich)
14 — Becherweg 34, SB I, SR
- Deutsch als Fremdsprache
11-12 — P 6
- Erziehungswissenschaftliches Begleitstudium für Lehramtsstudiengänge
18-20 — P 2
- Informationen zum Studium im Ausland
14-15 — Forum 1, Hs 8
- Klassische Archäologie
11-13 — P 3
- Musikwissenschaft
14-16 — R 01-153
- Psychologie für Nebenfachstudierende
9-10 — 03-428
- Psychologie für Hauptfachstudierende
10-12 — 03-428
- Rechtswissenschaft
16-18 — RW 1
- Romanische Philologie
9-11 — P 1
- Russisch/Slavische Philologie
10-12 — P 15
- Wirtschaftswissenschaften
9-11 — RW 1

DONNERSTAG, 21. OKTOBER 1999

- Biologie
10-12 — Becherweg 9, Hs 18
- Integriertes Studienprogramm
(Magister/Maîtrise)
15-17 — P 11
- Musik
16-18 — Konzertsaal, Binger Str. 26
- Philosophie
11-13 — P 11
- Physik
11-13 — Hs 20

FREITAG, 22. OKTOBER 1999

- Geographie
11-13 — N 3
- Geologie/Mineralogie
9-11 — N 3
- Klassische Philologie
9-11 — P 206

MONTAG, 25. OKTOBER 1999

- Bildende Kunst
11-12 — Hs FB 24
- Evang. Theologie
15 s. t. — Forum 4, R 00-415
- Pharmazie
11-13 — SR Pharmazie
- Sport/Sportwissenschaft
8-9 — Hs 2

DIENSTAG, 26. OKTOBER 1999

- Ägyptologie
9-10 — Seminarraum des Instituts, Pfeifferweg 5, 2. OG
- Ethnologie, Afrikanische Philologie und Afrika-Studien: Vorstellung der Dozenten und Dozentinnen
10-12 — Atrium maximum
- Vor- und Frühgeschichte (Informationsstunde zum Lehrangebot des WS 1997/98)
10 s. t. — Schönborner Hof, Schillerstr. 11 (Südflügel), EG

MITTWOCH, 27. OKTOBER 1999

- Indologie
11 — Bibl. d. Inst. f. Indologie
- Kunstgeschichte: Semestereröffnung und Einführung in das Institut (obligatorisch für Studienanfänger im Haupt- und Nebenfach)
15 — Binger Str. 26, Seminarraum
- Orientkunde
12-13 — Welderweg 20, PR 00-112/00-116

FB 01: KATHOLISCHE THEOLOGIE

- Einführung in die Studiengänge im Rahmen des Einführungskurses I: in der Intensivwoche: Mi 13. Oktober 1999, 13 Uhr c. t., Aula des Priesterseminars; im Semesterkurs: Do, 28. Oktober 1999, 8 Uhr c. t., Forum 6, Zi. 01-624.

Der Einführungskurs I ist als theologischer Grundkurs verpflichtend für das 1. und 2. Fachsemester. Er wird von Dr. Thomas BERGER und Akad. Mitarbeitern geleitet.

Einführungskurs I:

- Entweder als Intensivwoche: Mo, 11. Oktober 1999, 9 Uhr, bis Fr, 15. Oktober 1999, 17 Uhr, Priesterseminar, Augustinerstraße 34, 55116 Mainz. Anmeldung: Im Büro der Studienberatung (Forum 6, R 01-611, Tel. 39-27 45). Es besteht die Möglichkeit der Teilnahme am Mittagessen. Die Mittagessensgebühr (voraussichtlich 30,- DM) ist bei der Anmeldung zu zahlen.
- Oder als Semesterkurs: Wöchentlich ein 2-st. Tutorium. Beginn: Do, 28. Oktober 1999, 8 c. t., Forum 6, R 01-624. Anmeldung: Im Büro der Studienberatung (Forum 6, R 01-611, Tel. 39-27 45).
- Anmeldeschluß für die Intensivwoche und den Semesterkurs ist Di, 5. Oktober 1999.

FB 04: MEDIZIN UND ZAHNMEDIZIN

- Einführungsveranstaltung
Woche vor Semesterbeginn — Campus universitatis
Aushang beachten

Erstsemesterveranstaltungen der Fachschaften

Während der Einführungswoche (und darüber hinaus) bieten die Fachschaften Beratungen von Studierenden für Studierende an. Achten Sie auf die Aushänge der Fachschaften vor ihren Büros. Anschriften s. »Informationen für Studierende«.

Einschreibung (Immatrikulation)

Die Einschreibung kann nur dann erfolgen, wenn der Bewerber auf seinen Antrag einen Zulassungsbescheid erhalten hat. Angaben über den Zeitpunkt der Immatrikulation, vorzulegende Unterlagen, Einschreibeverfahren und weitere wichtige Informationen sind dem Bescheid zu entnehmen. Erst mit der Immatrikulation erwirbt der Studierende

das Recht auf die Teilnahme an Lehrveranstaltungen. Mit der Einschreibung erhält der Studierende ein Studienbuch der Universität und den Studierendenausweis. Studienbücher, die der Bewerber während des vorangegangenen Studiums an einer anderen Hochschule erhalten hat, werden weitergeführt.

Ermäßigungen

Studierende können sich unter bestimmten Voraussetzungen von den Rundfunk- und Fernsehgebühren befreien lassen. Über die Anspruchsbeziehung entscheidet das Sozialamt (Mainz: Neubrunnenstraße 8, III. OG, Sprechst. Mo, Di,

Fr 8.30-12, Do 13.30-16). Studierende, die von den Rundfunk- und Fernsehgebühren befreit sind, haben Anspruch auf Ermäßigung der Telefongebühren. Die Antragstellung erfolgt beim Telekomladen (Mainz: Am Brand 36 und Münsterplatz 2).

Exmatrikulation

Wer die Universität verlassen will, stellt beim Studiensekretariat innerhalb der dafür vorgesehenen Frist Antrag auf Exmatrikulation (mittels des Rück-

meldungsbogens). Dem Antrag sind beizufügen: a) Studienbuch, b) Studentenausweis, c) Entlastungsnachweis (im Sekretariat erhältlich).

Ferien

Stand: Mai 1999 (Alle Angaben ohne Gewähr)

Ferienregelung in den Bundesländern im Schuljahr 1999/00

Land	Herbst 1999	Weihnachten 1999/00	Ostern 2000	Pfingsten 2000	Sommer 2000
Baden-Württemb.	02.11. - 06.11.	23.12. - 08.01.	25.04. - 29.04.	02.06. - 13.06.	27.07. - 09.09.
Bayern	02.11. - 05.11.	24.12. - 05.01.	17.04. - 29.04.	13.06. - 24.06.	27.07. - 11.09.
Berlin	16.10. - 23.10.	23.12. - 31.12.	20.04. - 06.05.	02.06. und 10.06. - 13.06.	20.07. - 02.09.
Brandenburg	16.10. - 23.10.	24.12. - 31.12.	25.04. - 04.05.	-	20.07. - 02.09.
Bremen	25.10. - 30.10.	23.12. - 08.01.	03.04. - 25.04.	-	13.07. - 26.08.
Hamburg	18.10. - 30.10.	23.12. - 05.01.	06.03. - 18.03.	29.05. - 03.06.	20.07. - 30.08.
Hessen	04.10. - 16.10.	24.12. - 08.01.	10.04. - 20.04.	-	23.06. - 04.08.
Meckl. - Vorpom.	18.10. - 23.10.	22.12. - 31.12.	15.04. - 25.04.	09.06. - 13.06.	20.07. - 30.08.
Niedersachsen	18.10. - 01.11.	23.12. - 08.01.	14.04. - 29.04.	02.06. und 13.06.	13.07. - 23.08.
Nordrhein-Westf.	04.10. - 15.10.	23.12. - 07.01.	17.04. - 29.04.	-	29.06. - 12.08.
Rheinland-Pfalz	04.10. - 15.10.	23.12. - 05.01.	17.04. - 28.04.	-	23.06. - 04.08.
Saarland	04.10. - 16.10.	22.12. - 05.01.	14.04. - 29.04.	-	22.06. - 02.08.
Sachsen	18.10. - 30.10.	23.12. - 02.01.	20.04. - 28.04.	10.06. - 13.06.	13.07. - 23.08.
Sachsen-Anhalt	25.10. - 30.10.	24.12. - 08.01.	17.04. - 20.04.	02.06. - 10.06.	13.07. - 23.08.
Schleswig-Holst.	18.10. - 30.10.	23.12. - 08.01.	08.04. - 25.04.	-	20.07. - 02.09.
Thüringen	25.10. - 30.10.	20.12. - 05.01.	07.02. - 12.02.	17.04. - 29.04.	13.07. - 23.08.

Langfristige Sommerferienplanung der Schulen

(Beschluß der Ständigen Konferenz der Kultusminister und -senatoren der Länder in der Bundesrepublik Deutschland vom 6. Dezember 1991)

Land	2000	2001	2002	2003	2004
Baden-Würtemb.	27.07. – 09.09.	26.07. – 08.09.	25.07. – 07.09.	*	*
Bayern	27.07. – 11.09.	26.07. – 10.09.	01.08. – 16.09.	30.07. – 14.09.	*
Berlin	20.07. – 02.09.	19.07. – 01.09.	04.07. – 17.08.	*	*
Brandenburg	20.07. – 30.08.	19.07. – 29.08.	04.07. – 14.08.	*	*
Bremen	13.07. – 26.08.	28.06. – 11.08.	20.06. – 31.07.	*	*
Hamburg	20.07. – 30.08.	19.07. – 29.08.	04.07. – 14.08.	*	*
Hessen	23.06. – 04.08.	21.06. – 03.08.	27.06. – 09.08.	*	*
Meckl. – Vorpom.	20.07. – 30.08.	19.07. – 29.08.	04.07. – 14.08.	*	*
Niedersachsen	13.07. – 23.08.	28.06. – 08.08.	20.06. – 31.07.	*	*
Nordrhein-Westf.	29.06. – 09.08.	05.07. – 15.08.	18.07. – 28.08.	*	*
Rheinland-Pfalz	23.06. – 04.08.	28.06. – 10.08.	04.07. – 16.08.	*	*
Saarland	22.06. – 02.08.	21.06. – 01.08.	27.06. – 07.08.	*	*
Sachsen	13.07. – 23.08.	28.06. – 08.08.	20.06. – 31.07.	*	*
Sachsen-Anhalt	13.07. – 23.08.	28.06. – 08.08.	20.06. – 31.07.	*	*
Schleswig-Holst.	20.07. – 02.09.	19.07. – 01.09.	04.07. – 14.08.	*	*
Thüringen	13.07. – 23.08.	28.06. – 08.08.	20.06. – 31.07.	*	*

* Ferientermine lagen bei Redaktionsschluß noch nicht vor.

Fachpraktikum

Lehramtskandidatinnen und -kandidaten haben ab dem 4. Semester (in einzelnen ern nach Absprache bereits ab dem 3. Semester) die Möglichkeit, ein Fachpraktikum zu absolvieren (Unterrichtsplanning und eigene Unterrichtsversuche). Der Unterricht findet bei Fachleiterinnen und Fachleitern an Gymnasien im Bereich der Studienseminare Mainz und Bad Kreuznach statt. Nähere Informa-

tionen in den Fachbereichen und in den Studienseminaren Mainz (Tel. 96 81 24) oder Bad Kreuznach (Tel. 06 71/ 8 95 10 41); Leistungsnachweis ist möglich aufgrund regelmäßiger Teilnahme und aktiver Mitarbeit. Das Fachpraktikum kann das zweiwöchige Schulpraktikum ersetzen. Bitte Aushänge beachten.

Förderungsmöglichkeiten für Studierende

Allgemeine Förderungsmöglichkeiten

AUSBILDUNGSFÖRDERUNG NACH DEM
BUNDESAUSBILDUNGSFÖRDERUNGSGESETZ
– (BAföG)

- Postanschrift: Johannes Gutenberg-Universität – Amt für Ausbildungsförderung, Saarstraße 21, 55122 Mainz
- Besucheranschrift: Forum 6, 1. OG, Tel. 39-972, Fax 39-54 52

Sprechstunden: Di 12.30-15.30, Fr 9-12 (während der Sprechstunden ist eine telefonische Auskunft nicht möglich). Persönliche Beratungs- und Infor-

mationsgespräche außerhalb der Sprechstunden nur nach vorheriger Terminvereinbarung.

Antragsausgabe: Zimmer 638, Mo-Fr 8-11.30, Di 8-11.30 und 12.30-15.30. Bei Vorlage von Unterlagen bitte Förderungsnummer angeben, soweit bekannt.

BAFÖG-BERATUNG DES ASTA

Kostenlose Rechts- und Bafög-Beratung außerhalb der Universitätsverwaltung im AstA: AstA-Sekretariat, Staudingerweg 21, Sprechstd. Rechtsberatung: Di 16-18, Vorlage eines gültigen Studierendenausweises.

BAföG-Beratung außerdem noch im AStA-Sozial-Referat, Tel. 39-48 22, Sprechstd. s. Aushang

CUSANUSWERK

- Baumschulallee 5, 53115 Bonn, Tel. (02 28) 63 14 07/08

Vertrauensdozent: Univ.-Prof. Dr. phil. Stephan FÜSSEL, Buchwissenschaft (FB16), Welderweg 18, Zi. 03-537, Tel. 39-25 80, [fuessel@mail.uni-mainz.de], Sprechstd. im Semester Di 12-12.30, i. d. vorlesungsfreien Zeit n. tel. V.

Das Cusanuswerk fördert besonders begabte deutsche katholische Studierende aller Fachrichtungen an wissenschaftlichen Hochschulen (Erststudien bis zum ersten berufsbefähigenden Examen, Promotionen in begrenztem Umfang; Zweitstudien werden in der Regel nicht gefördert.) Zu den Eignungsvoraussetzungen zählen eindeutig überdurchschnittliche intellektuelle und wissenschaftliche Qualifikationen, geistige Offenheit, der Wille, die Aufgaben in Beruf, Gesellschaft und Kirche in christlichem Verantwortungsbewußtsein zu übernehmen.

Interessenten können sich selbst bewerben oder durch Schule, Hochschule, Studentenpfarrer oder ehemalige Stipendiaten vorschlagen lassen. Zum Auswahlverfahren gehören ausführliche wissenschaftliche Gutachten, ein Gutachten des Studentenpfarrers, ein Kolloquium mit einem Mitglied der Geschäftsstelle des Cusanuswerks.

EVANGELISCHES STUDIENWERK E.V.

- Haus Villigst, 58239 Schwerte, Tel. (0 23 04) 75 50

Vertrauensdozent: Univ.-Prof. Dr. Friedrich Wilhelm KRON, Pädagogisches Institut (FB 11), SB II 02-653, Colonel-Kleinmann Weg 2, Tel. 39-21 43; privat: Am Linsenberg 21, 55131 Mainz, Tel. 22 54 68

Das Evangelische Studienwerk fördert begabte evangelische deutsche Studierende aller Fachbereiche an wissenschaftlichen und künstlerischen Hochschulen. Erwartet wird von den Stipendiaten Aufgeschlossenheit für die Aufgaben der Kirche, soziales Engagement, Bereitschaft zur Mitarbeit am studienbegleitenden (praktischen und theoretischen) Programm des Werks. Der Selbstbewerbung (für das Sommersemester bis 1. September, für das Wintersemester bis 1. März) müssen zwei Gutachten beiliegen, davon eins von einem Lehrer bzw. einem Hochschullehrer. Die Bewerber/innen sollen nicht jenseits des 5. Semesters sein. Gezahlt wird familienabhängig ein Stipendium in Höhe von 920,- DM zuzüglich 150,- DM Büchergeld.

Auch Promotionen werden gefördert (Tel. 75 51 96).

FRIEDRICH-EBERT-STIFTUNG

- Abteilung Studienförderung, Godesberger Allee 149, 53175 Bonn, Tel. (02 28) 88 30 <http://www-fes.de> Landesbüro Rheinland-Pfalz: Erthalstraße 1, 55118 Mainz

Vertrauensdozenten: Univ.-Prof. Dr. Dieter KAFTZ, FB 13.

Die Friedrich-Ebert-Stiftung fördert deutsche und ausländische Studenten aller Fachrichtungen bis zu einem ersten berufsbefähigenden Examen (Grundförderung). Voraussetzungen zur Annahme in die Studienförderung sind überdurchschnittliche Studienleistungen, ausgeprägte Reife des Charakters und staatsbürgerliches Verantwortungsbewußtsein. Ausländische Stipendiaten, die ein Staats- oder Diplomexamen abgelegt haben, können den Antrag auf Aufnahme in die Promotionsförderung stellen. Die Promotion deutscher Doktoranden wird gefördert als eigenständige wissenschaftliche Leistung oder als gleichwertige Leistung in einer intra- oder interdisziplinären Arbeitsgruppe, in der Regel im Anschluß an ein abgeschlossenes akademisches Studium. Die Promotionsförderung erfolgt unabhängig vom elterlichen Einkommen.

FRIEDRICH-NAUMANN-STIFTUNG

- Wissenschaftliche Dienste und Begabtenförderung (WDB) Königswinterer Str. 409, 53639 Königswinter Tel. (0 22 23) 701-349, Fax 701-222, <http://www.fnst.de/foerderung/>

Die Friedrich-Naumann-Stiftung fördert begabte deutsche und ausländische Studierende und Graduierte an den wissenschaftlichen und künstlerischen Hochschulen Deutschlands. Zusätzlich können sich auch deutsche Fachhochschüler bewerben. Voraussetzung für die Aufnahme in die Förderung sind hohe wissenschaftliche, fachspezifische Begabung, charakterliche Qualitäten mit der Bereitschaft, Verantwortung zu übernehmen, sowie politisches und gesellschaftliches Engagement aus liberaler Grundhaltung.

Deutsche Studierende werden erst ab dem 3. Fachsemester gefördert. Die ausländischen Bewerber sollten aus den Projektländern der Stiftung kommen; Priorität haben Bewerber, die eine Promotion oder ein Aufbaustudium anstreben. Weitere Bedingungen sind den Förderungsrichtlinien zu entnehmen.

Termine für die Bewerbung sind der 31. Mai und der 30. November.

Vertrauensdozenten: Univ.-Prof. Dr. Klaus JUNG, Sportmedizin (FB 26), Hauptgebäude des FB Sport, Zi. 12, Sprechzeiten Mo 11-13 u. n. V. (in der vorlesungsfreien Zeit nur n. V.), Tel. 39-35 86; Ltd. Regierungsdirektor Dr. Manfred SCHUMACHER, Leiter des Dezernats I: Wirtschaft, Planung und Forschung, Forum 2, Zi. 01-319/315, Tel. 39-23 03/06;

HANNS-SEIDEL-STIFTUNG E. V. – STUDIENFÖRDERUNG

▪ Lazarettstraße 33, Postfach 19 08 46, 80636 München, Tel. (0 89) 12 58-0
Vertrauensdozent: Univ.-Prof. Dr. Horst KONZEN (FB 03), Jakob-Welder-Weg 9, Tel. 39-25 60/34 31
Der Verwirklichung der Ziele der Hanns-Seidel-Stiftung dienen vielfältige und höchst unterschiedliche Maßnahmen, welche z.B. die Bereiche der politikwissenschaftlichen Forschung, der Politikberatung, der politischen Jugend- und Erwachsenenbildung, der internationalen Verständigung und der Entwicklungshilfe umfassen. Im Sommersemester 1982 begann die Hanns-Seidel-Stiftung, Stipendien an hochbegabte Studenten und Wissenschaftler zu vergeben. Seit Herbst 1995 besteht für die Bereiche Fachhochschule und Universität ein Stipendiaten-Sonderprogramm »Schwerpunkt Journalismus«. Ziel der Studienförderung ist es, zur Erziehung eines persönlich und wissenschaftlich hochqualifizierten Akademikernachwuchses beizutragen.

HANS-BÖCKLER-STIFTUNG

▪ Bertha-von-Suttner-Platz 3, 40227 Düsseldorf, Tel. (02 11) 777 80
Vertrauensdozent: Univ.-Prof. Dr. Franz HAMBURGER (FB 11), Tel. 39-29 18
Errichtet 1954 durch den Bundesvorstand des DGB als Stiftung Mitbestimmung, seit 1977 Hans-Böckler-Stiftung. Gefördert werden engagierte und begabte Studierende aus den Kreisen abhängig Beschäftigter, um einen Beitrag zur Überwindung sozialer Bildungsbarrieren und zur Herbeiführung echter Chancengleichheit zu leisten. Höhe des Stipendiums: Maximal 920,- DM und 150,- DM Büchergeld. Eine Direktbewerbung ist nicht möglich. Der Antrag ist an die örtliche Verwaltungsstelle einer der DGB-Gewerkschaften zu richten. DGB-Adresse in Mainz: Kaiserstraße 26-30, Tel. 23 16 27

HEINRICH BÖLL STIFTUNG E. V.

- Studienwerk Hackesche Höfe, Rosenthaler Str. 40-41, 10178 Berlin, Tel. (0 30) 2 85 34-4 00
- Die grünahe Heinrich-Böll-Stiftung orientiert sich an den politischen Grundwerten von Demokratie, Ökologie, Solidarität und Gewaltfreiheit. Sie konzentriert ihre Arbeit auf die Bereiche
- Nachhaltige Entwicklung,
 - Zukunft der Arbeit und Umbau des Sozialstaats,
 - Global change, internationale Politik,
 - Krise und Zukunft der Demokratie,
 - Geschlechterdemokratie,
 - Migration

Das Studienwerk bietet jährlich 80 bis 100 Plätze in Stipendien- und Förderprogrammen für begabte deutsche und ausländische Studierende und Graduierte aller Fachrichtungen nach Abschluß des Grundstudiums, die in ihrem wissenschaftlichen und persönlichen Profil überdurchschnittliche Leistungen mit der nachweisbaren Bereitschaft zur Übernahme von Verantwortung und einer aktiven Auseinandersetzung mit den Zielen der Stiftung verbinden.

Mit der gezielten Förderung von Frauen, insbesondere in naturwissenschaftlichen und technischen Fachrichtungen, will das Studienwerk die Unterrepräsentanz von Frauen in akademischen Bereichen abbauen helfen. Wir begrüßen zudem in besonderem Maße Bewerbungen, die zu den oben genannten Schwerpunkten der Stiftung aus unterschiedlicher Perspektive und aus verschiedenen Fachrichtungen heraus arbeiten und/oder die zur fachübergreifenden Diskussion zwischen Technik-/Naturwissenschaften und Sozial-/Geisteswissenschaften beitragen. Bewerbungsschluß: jeweils am 01. März und 01. September. Ausländische Studierende können sich nur zum 01. September bewerben.

HEINRICH J. KLEIN FÖRDERSTIFTUNG

- Stiftungsverwalter: Schott Glaswerke Hattenbergstr. 10, 55122 Mainz
Tel. (0 61 31) 66-24 11

Die Stiftung hat sich die Förderung der Wissenschaft durch die Vergabe von Stipendien an Studierende im In- und Ausland zum Ziel gesetzt. Gefördert werden zeitlich begrenzte, wissenschaftlich qualifizierende Aufenthalte von Deutschen im Ausland und von ausländischen Wissenschaftlern in Deutschland. Förderbare Aufenthalte sind Sommerkurse, Semesteraufenthalte, Mitarbeit an oder Erarbeitung von wissenschaftlichen Projekten. Bewerben können sich Studierende bis 28 Jahre, die an Standorten des Stiftungsverwalters Schott Glaswerke im In- und Ausland wissenschaftlich tätig

sind. Die Förderleistung wird vom Kuratorium individuell festgelegt.

KONRAD-ADENAUER-STIFTUNG E.V. WISSENSCHAFTLICHE DIENSTE- BEGABTENFÖRDERUNG –

▪ Rathausallee 12, 53757 St. Augustin,
Tel. (0 22 41) 2 46-311, Fax (0 22 41) 2 46-573,
[zentrale-wd@wd.kas.de]

Vertrauensdozenten: Univ.-Prof. Dr. Josef Joachim MENZEL (FB 16), Tel. 39-24 33; Univ.-Prof. Dr. Manfred DOMRÖS (FB 22), Tel. 39-22 96

Die Konrad-Adenauer-Stiftung fördert überdurchschnittlich begabte deutsche Studierende und Graduierte sowie ausländische Studierende, die bereits in ihrem Heimatland ein Studium abgeschlossen haben. Sie bietet außerdem mit einem studienbegleitenden Seminarprogramm Gelegenheit zum politischen und fachübergreifenden wissenschaftlichen Gedankenaustausch.

Um ein Stipendium können sich deutsche Studierende und Graduierte bewerben, deren Persönlichkeit und Begabung besondere wissenschaftliche Leistungen erwarten lassen. Die Bewerber sollen politisches Verantwortungsbewusstsein und soziale Aufgeschlossenheit mitbringen und bereit sein, in Einrichtungen und Organisationen von Hochschule, Politik und Gesellschaft mitzuarbeiten.

Mit einem speziellen Förderungsprogramm für den journalistischen Nachwuchs bietet die Konrad-Adenauer-Stiftung Studenten, die eine journalistische Berufstätigkeit anstreben, eine an den beruflichen Anforderungen orientierte Aus- und Fortbildungsmöglichkeit.

Das Stipendium für Studierende kann – je nach der wirtschaftlichen Lage der Eltern – bis zu 940,- DM im Monat betragen. Unabhängig davon wird ein monatliches Büchergeld bis zu 150,-DM gezahlt. Ein zweisemestriger Studienaufenthalt im Ausland kann nach Ablauf der Probeförderungszeit gefördert werden. Studenten, die im Studium bereits weit fortgeschritten sind, können nicht berücksichtigt werden.

Das Stipendium für Promovenden beträgt 1400,-DM. Verheiratete erhalten einen Zuschlag von 300,- DM. Voraussetzung für die Aufnahme in die Graduiertenförderung ist u.a. ein überdurchschnittlicher Examensabschluss.

Bei Studierenden ist der Bewerbungsschluß für das Sommersemester der 15. Januar, für das Wintersemester der 1. Juli eines Jahres. Bei Graduierten ist der Bewerbungsschluß der 15. Dezember, der 30. April und der 31. Juli eines Jahres.

ÖKUMENISCHES STIPENDIENPROGRAMM DES DIAKONISCHEN WERKES DER EKD E.V.

Das Diakonische Werk vergibt kurzfristige Beihilfen an Studierende aus Entwicklungsländern. Beihilfen können während des Studiums unter bestimmten Voraussetzungen gewährt werden. Anträge auf Beihilfen können nur über die Evangelischen Studentenpfarrer, für den Bereich der Universität Mainz über die Evangelische Studentengemeinde, Am Gonsenheimer Spieß 1, 55122 Mainz, gestellt werden. Di u. Fr 10-12, Do 16-18.30 u. n. V. (in der vorlesungsfreien Zeit bitte Sprechzeiten unter Tel. 3 10 79 erfragen)

OTTO BENECKE STIFTUNG E.V.

Spätaussiedler, Asylberechtigte und Kontingentflüchtlinge bis zum Alter von 30 Jahren, die hier ein Hochschulstudium aufnehmen oder fortsetzen wollen, und Spätaussiedler sowie Kontingentflüchtlinge bis einschließlich 49 Jahre, die im Herkunftsland eine Hochschulausbildung abgeschlossen haben, können durch Integrationshilfen der Otto Benecke Stiftung e. V. gefördert werden. Nähere Bedingungen zu erfragen bei der zuständigen Leitstelle: Alt Griesheim 18, 65933 Frankfurt/M., Tel. (0 69) 3 80 37 30, Fax (0 69) 38 03 73 13

STUDIENSTIFTUNG DES DEUTSCHEN VOLKES

▪ Mirbachstraße 7, 53173 Bonn,
Tel. (02 28) 8 20 96-0
Präsident: Prof. Dr. Helmut ALTNER. Generalsekretär: Dr. Gerhard TEUFEL. Vertrauensdozenten: Univ.-Prof. Julius BERGER (FB 25); Univ.-Prof. Dr. Wolfgang DIPPOLD (FB 04); Univ.-Prof. Friedemann HAHN (FB 24); Prof. Dr. Manfred HENNEN (federführend), (FB 12), Sprechst. n. V., Tel. 39 54 24; Univ.-Prof. Dr. Winfried HERGET (FB 14); Univ.-Prof. Dr. Jochen MARTENS (FB 21); Univ.-Prof. Dr. Harald PAULSEN (FB 21); Univ.-Prof. Dr. Andreas ROTH (FB 03); Univ.-Prof. Dr. Karlhans SAUERNEHEIMER (FB 03); Univ.-Prof. Dr. Hans SILLESCU (FB 19); Prof. Dr. Ursel THEILE, Genetische Beratungsstelle des Landes Rheinland-Pfalz, Hafenstraße 6, 55118 Mainz
Die Studienstiftung ist eine Einrichtung zur Förderung hervorragend begabter Studenten. Studierende aller Fachrichtungen können in die Förderung aufgenommen werden. Die finanzielle Förderung umfaßt ein Lebenshaltungsstipendium von z. Z. maximal 880,- DM, bei dessen Berechnung das Einkommen der Eltern und/oder des Ehepartners berücksichtigt wird. Darüber hinaus erhält jeder Stipendiat ein »Büchergeld« von monatlich 150,-

DM, das elternunabhängig gewährt wird. Die Dauer der Förderung erstreckt sich bis zum Abschluß des ersten berufsbefähigenden Examens. Anschließend kann ein Promotionsstipendium beantragt werden, das für maximal zwei Jahre gewährt wird. Die Höhe dieses Stipendiums beträgt monatlich 1400,- DM. Voraussetzung ist ein mindestens »gut« bestandenes Staats-, Diplom- oder Magisterexamen. Darüber hinaus gibt es für Stipendiaten Auslands-, Sprachkursstipendien und die Möglichkeit zur Teilnahme an Ferienakademien.

Vorschläge von Hochschullehrern werden jederzeit angenommen. Schulvorschläge müssen bis zum 15. Juli eingegangen sein. Selbstbewerbung ist ausgeschlossen. Die von den Schulen vorgeschlagenen Abiturienten werden zu Auswahlseminaren eingeladen, in denen über die Aufnahme entschieden wird. Über die Aufnahme der von den Hochschullehrern vorgeschlagenen entscheidet nach zwei persönlichen Gesprächen ein Ausschuß. Die Aufnahme erfolgt bei den Schulvorschlägen für zunächst drei bzw. vier Probesemester. Danach entscheidet der Aufnahmeausschuß über die Weiterförderung bis zum ersten berufsbefähigenden Examen.

STUDENTISCHE INITIATIVE

Zur Förderung des fachbezogenen und fächerübergreifenden europäischen Gedankenaustausches werden nach dem universitären Förderprogramm B 27 studentische Initiativen nach Maßgabe vorhandener Mittel unterstützt. Anträge studentischer Gruppen oder einzelner Wissenschaftler sind an den Präsidenten zum 15. 01. eines jeden Jahres zu richten.

Weitere Auskünfte: RR Dr. K. P. C. SPATH (Abt. 11), Tel. 39-58 91

Soziales Netz

Zuständig für die individuelle Beratung der Förderungsmöglichkeiten innerhalb und außerhalb der Universität: Förderungs- und Sozialberatung, Johanna EHLERS, Forum 1, EG, Raum 00-106, Tel. 39-23 17, Mo-Do 11-12 und n. tel. V.

FÖRDERUNG FÜR SCHWANGERE UND ALLEINSTEHENDE STUDIERENDE MIT KIND

Nähere Informationen: Förderungs- und Sozialberatung, Johanna EHLERS, Forum 1, EG, Raum 00-106, Tel. 39-23 17, Mo-Do 11-12 u. n. tel. V.

LANDRICHTER DR. MÜLLERSCHE STIFTUNG

Gefördert werden elternlose Jurastudierende. Weitere Informationen: Förderungs- und Sozialberatung, Johanna EHLERS, Forum 1, EG, Raum 00-106, Tel. 39-23 17, Mo-Do 11-12 u. n. tel. V.

MAINZER VOLLWAISEN

Nähere Informationen: Förderungs- und Sozialberatung, Johanna EHLERS, Forum 1, EG, Raum 00-106, Tel. 39-23 17, Mo-Do 11-12 u. n. tel. V.

NOTHILFEFONDS FÜR AUSLÄNDISCHE STUDIERENDE

Aus diesem Fonds werden Studierende unterstützt, die aufgrund politischer Ereignisse in ihrem Heimatland oder durch von ihnen nicht zu vertretende persönliche Umstände in Not geraten sind und bei denen dadurch der erfolgreiche Abschluß ihres Studiums gefährdet ist.

Nähere Informationen: Brigitte ORF und Marija DIGNASS, Studentenwerk Mainz, Staudingerweg 21, Studierendenhaus, Eingang C, Tel. 39-49 27/49 22, Sprechzeiten Mo-Mi 10-12

NOTGEMEINSCHAFT STUDIENDANK e.V.

Universitätsnaher Sozialverein, der für die Universität Mainz folgende Aufgaben übernommen hat:

- Betreuung der Darlehenskasse »Stiftung Notgemeinschaft Studiendank«

- Trägerschaft einer Gruppenkrankenversicherung für ausländische Studierende

- Träger für die Kinderhäuser »Posselmann« Campus Mainz und »FASK« Campus Gernersheim 1, Vorsitzender:

Prof. Dr. Hans-Werner LAUBINGER

Geschäftsführende Vorsitzende:

Johanna EHLERS, Tel. 39-23 17

BARBEIHILFE

Studierende, die sich kurzfristig in einer finanziellen Notlage befinden, welche die Fortführung ihres Studiums gefährdet oder die einen mit ihrem Studium in Zusammenhang stehenden plötzlichen Geldbedarf haben, der aus anderen Mitteln nicht gedeckt werden kann, können Barbeihilfe beantragen.

Nähere Informationen: Marija DIGNASS, Tel. 39-49 22, und Brigitte ORF, Tel. 39-49 27, Studentenwerk Mainz, Staudingerweg 21, Studierendenhaus, Eingang C, Sprechzeiten Mo-Mi 10-12

BARBEIHILFEDESA TA

Nähere Informationen erteilt das AStA-Sozial-Referat, Staudingerweg 21, Tel. 39-48 22 Sprechzeiten nach Aushang

FREITISCH

Nähere Informationen über Essensvergünstigungen erteilt das Studentenwerk Mainz, Studierendenhaus, Eingang C, Marija DIGNASS und Brigitte ORF, Sprechzeiten Mo und Mi 10-12, Tel. 39-49 22/49 27

DARLEHEN DES AStA-SOZIALREFERAT

Nähere Informationen erteilt das AStA-Sozial-Referat, Staudingerweg 21, Tel. 39-48 22

DARLEHEN DES STUDENTENWERKS MAINZ

Darlehenskasse für Studierende in Rheinland-Pfalz beim Studentenwerk Mainz (Examensabschlußdarlehen)

Diese Darlehenskasse dient ausschließlich zur Finanzierung der mit dem Studienabschluß unmittelbar zusammenhängenden Ausgaben des/der Darlehensnehmerin, zu denen auch die Kosten der Lebenshaltung gehören.

Das Examensabschlußdarlehen kann frühestens ein Jahr vor Examensbeginn beantragt werden. Wird eine Prüfung in mehreren Abschnitten abgelegt, so kann das Darlehen erst ein Jahr vor Beginn des letzten Abschnitts der Prüfung gewährt werden. Die Darlehenshöchstsumme beträgt 3000,- DM. Zwei Monate nach abgelegtem Examen wird das Darlehen in monatlichen Teilbeträgen von mindestens 1/12 der Darlehenssumme zur Rückzahlung fällig und ab diesem Zeitpunkt zu 3% p.a. verzinst.

Darlehenskasse der Stiftung Notgemeinschaft Studiendank beim Studentenwerk Mainz

Die Stiftung Notgemeinschaft Studiendank ist eine Darlehenskasse, die kurzfristige zinslose Darlehen vergibt. Zielsetzung ist es, Studierenden, denen unverschuldet keine oder zeitweise nicht ausreichende Mittel zur Verfügung stehen, Darlehen zu gewähren, um sie damit in die Lage zu versetzen, ihr Studium fortzuführen. Die Darlehenshöchstsumme beträgt 5000,- DM (in begründeten Ausnahmefällen auch höher). Das Darlehen muß innerhalb von höchstens zwei Jahren zurückgezahlt werden.

Darlehenskasse Studentenwerk Mainz

Die Darlehenskasse des Studentenwerks vergibt kurzfristige kleinere Überbrückungsdarlehen an Studierende, die ohne eigenes Verschulden in eine erhebliche soziale Notlage geraten und dadurch an der ordnungsgemäßen Durchführung ihres Studiums gehindert sind. Die Rückzahlung muß kurzfristig erfolgen.

Ansprechpartnerin für alle genannten Darlehenskassen:

Frau Brigitte ORF, Studentenwerk Mainz, Staudingerweg 21, Studierendenhaus, Eingang C, Tel. 39-49 27, Sprechzeiten: Mo, Di, Mi 10-12, Do, Fr n. tel. V.

Frau Orf berät in allen Fragen, die mit der Gewährung und Rückzahlung eines Darlehens in Zusammenhang stehen und gibt Auskunft über die vorzulegenden Antragsunterlagen. Über die Vergabe der Darlehen entscheidet ein Ausschuß, der aus je einem/r Vertreter/in der Studierendenschaft, der Hochschule und des Studentenwerks besteht.

SOZIALHILFE

Auskunft: Stadtverwaltung Mainz, Sozialamt, Rheinstraße 43-45, Mo-Di, Do Fr 8.30-12
Individuelle Beratung und zuständig für die erfor-

**Wir kümmern
uns immerhin
um die zweit-
schönste Sache
der Welt.**

Denn kaum etwas kann schöner sein, als der Urlaub, den Sie schon immer mal machen wollten. Damit Sie nicht nur davon träumen müssen, nehmen sich unsere erfahrenen Mitarbeiter alle Zeit der Welt für Sie. Darum genießen Sie nicht nur die Sicherheit und Qualität, sondern alle Vorteile die Ihnen FIRST REISEBÜRO mit über 250 Filialen in ganz Deutschland bieten kann. Oder ganz einfach: Wir wollen, daß Ihr Urlaub schon dann anfängt, wenn Sie zu uns kommen.

FIRST REISEBÜRO

Alles FIRST. Alles gut.

55116 Mainz, Eppichmauergasse 8 (geg. Hertie-Parkhaus), Tel. 06131/20 12 11

derlichen Gutachten: Förderungs- und Sozialberatung, Johanna EHLERS, Forum 1, EG, Zi. 00-106, Tel. 39-23 17, Mo-Do 11-12 u. n. tel. V.

BEAUFTRAGTE

1. Vertreter der Universität in den Vergabeausschüssen des Studentenwerks Mainz:
Univ.-Prof. Dr. Stephan GRÄTZEL, FB 11
 2. Gutenberg-Stipendien der Stadt Mainz:
Univ.-Prof. Dr. O. BÖCHER, FB 02,
Ev. Theologie, Tel. 39-22 85
 3. Ausländerbeauftragter:
Dr. phil. K. ORTSEIFEN, FB 14,
Seminar für Englische Philologie, Tel. 39-27 67
 4. Senatsbeauftragter für behinderte Studierende:
Univ.-Prof. Dr. E. STOFFT, FB 04,
Anatomisches Institut, Tel. 39-21 72
 5. Senatsbeauftragter für Wohnheimfragen:
Dr. phil. K. ORTSEIFEN, FB 14,
Seminar für Englische Philologie, Tel. 39-27 67
- Sprechzeiten bitte direkt bei den Beauftragten oder der Förderungs- und Sozialberatung erfragen:
Johanna EHLERS, Raum 00-106, Tel. 39-23-17,
Mo-Do 11-12 u. n. tel. V.

Förderungen für Doktoranden/ Studierende einzelner Fachrichtungen

ADOLF-TODT-STIFTUNG

Die Stiftung wurde 1973 durch Frau Helene Todt zum Andenken an ihren verstorbenen Ehemann Adolf Todt, ehemals Vorsitzender des Vorstandes der Kalle AG, Wiesbaden-Biebrich, errichtet. Mit den Stiftungsmitteln werden in jedem Jahr einige Doktoranden der Chemie des Fachbereichs Chemie und Pharmazie für hervorragende Forschungsleistungen ausgezeichnet. Vergabevorschläge können von Professoren, die würdige Doktoranden der Chemie betreuen, während der vom Dekan des Fachbereichs Chemie und Pharmazie festgelegten Ausschreibungsfrist, eingereicht werden. Die Auswahl der Preisträger obliegt einem Gremium, dem der Dekan und zwei weitere, vom Fachbereichsrat bestimmte Professoren angehören.
Anfragen: Dekan des Fachbereichs 19 – Chemie und Pharmazie – der Johannes Gutenberg-Universität, 55099 Mainz, Tel. 39-22 73.

ANNI EISLER-LEHMANN-STIFTUNG

Die Anni Eisler-Lehmann-Stiftung wurde von der Sängerin Anni Eisler-Lehmann aus Mainz gegründet und nahm 1996 ihre Arbeit auf. Die Stiftung vergibt Stipendien an Gesangstudierende jüdischen Glaubens, die am Fachbereich Musik an der

Johannes Gutenberg-Universität oder in der Studienabteilung des Peter-Cornelius-Konservatoriums der Stadt Mainz Gesang studieren möchten. Das Stipendium wird mindestens für ein Jahr gewährt. Auf Wunsch ist die Stiftung bei der Beschaffung preiswerten Wohnraums behilflich. Die Bewerber sollten vorgeschlagen werden, über die Gewährung der Stipendien entscheidet der Vorstand mit dem Stiftungsbeirat.

Die Stiftungsorgane können ersatzweise mit den vorgesehenen Mitteln jüdische Studierende anderer Musikfächer in Mainz fördern oder Konzerte in Mainz mit jüdischen Künstlern veranstalten.

Bewerbungen an: Anni Eisler-Lehmann Stiftung, VM Camilla Benizri, Noiréstr. 1, 55232 Alzey, Tel. (067 31) 65 37

BARBARA KOCH-STIFTUNG

Die Stiftung wurde 1962 errichtet. Ausschließlicher Zweck ist die Hilfe für das behinderte Kind.

BOEHRINGER-INGELHEIM-STIFTUNG

Die Stiftung wurde 1979 errichtet. Sie dient der Förderung der chemischen, medizinischen und pharmazeutischen Wissenschaft. Die Stiftung stellt der Johannes Gutenberg-Universität jährlich einen Betrag zur Verfügung, der etwa zu zwei Dritteln zur Förderung eines Forschungsprojekts oder eines Doktoranden/einer Doktorandin oder eines/einer besonders qualifizierten wissenschaftlichen Mitarbeiters/Mitarbeiterin verwendet wird. Das Vorschlagsrecht für die Verwendung dieses Teils der Zuwendung eines Jahres liegt alternierend bei den Fächern Chemie, Pharmazie und Medizin. Das letzte Drittel der Zuwendung wird zu gleichen Teilen an die Fächer Chemie, Pharmazie und Medizin zur Auszeichnung einer hervorragenden wissenschaftlichen Leistung verteilt. Anfragen sind an die jeweiligen Fachbereiche zu richten.

DR. MED. ERICH UND ELLA TANCRÉ-STIFTUNG

Die Stiftung wurde 1965 durch Frau Dr. med. Ella Tancre, Wiesbaden, zum Gedenken an ihren Ehemann Dr. med. Erich Tancre, errichtet. Aus ihr werden auf Vorschlag des Medizinischen Fachbereiches einmalige Stipendien an Doktoranden vergeben.

DR. GEORG SCHEUING-STIFTUNG

Die Stiftung wurde 1962 errichtet zum Gedächtnis des 1948 verstorbenen Dipl.-Chem. Dr. Georg Scheuing, Leiter der wissenschaftlichen Abteilung der Firma C. H. Boehringer Sohn, Ingelheim, von

seiner Gattin Martha, geb. Steiger. Stipendien werden an bedürftige und würdige Studierende und Doktoranden der Fachbereiche Chemie und Pharmazie vergeben. Daraus können ferner die notwendigen Kosten für wissenschaftliche Arbeiten aus dem Gebiet der Chemie bestritten werden. Über die Vergabe der Mittel entscheidet der Präsident der Universität. Antragsberechtigt sind: die Direktoren der Chemischen Institute, des Instituts für Pharmazie, die Stellvertretenden Vorsitzenden des Senatsausschusses für Studienbeihilfen sowie jeder Förderungsberechtigte. Die Anträge sind jeweils bis zum 15. November eines Jahres an den Präsidenten zu richten.

**DR. JURIS UTRISQUE KARL
FELDBAUSCH-STIFTUNG**

Die Stiftung wurde 1966 durch Dr. Karl Feldbausch, Speyer, errichtet. Das Stiftungsvermögen steht je zur Hälfte dem Fachbereich Katholische Theologie und dem Fachbereich Biologie zur Verfügung. Im Fachbereich Biologie wird aus der Stiftung die systematische zoologische und botanische Forschung gefördert. Anträge sind an die genannten Fachbereiche zu richten.

**EMIL UND PAUL MÜLLER-GEDÄCHTNIS-
STIFTUNG ZUR FÖRDERUNG DER
WISSENSCHAFT**

Die Stiftung wurde 1964 durch Direktor Fritz Müller, Wiesbaden, zum Gedächtnis an seinen Vater, Generaldirektor Emil Müller, Gründer der Rheinisch-Westfälischen Sprengstoff-AG, Troisdorf, und seinen Bruder, Professor Dr. Paul Müller, Generaldirektor der Dynamit Nobel AG, Troisdorf, errichtet.

Sie dient der unmittelbaren Förderung der Wissenschaft in den naturwissenschaftlichen Fächern, insbesondere der Fachrichtung Chemie, durch Unterstützung der Lehr- und Forschungseinrichtungen, Förderung bestimmter fachlich und zeitlich begrenzter Forschungsvorhaben, wissenschaftlicher Arbeiten und Veröffentlichungen auf dem Gebiet der Chemie und ihrer Grenzgebiete. Daneben werden Beihilfen in jeglicher Form zum Studium sowie zu Forschungs- und Studienreisen im In- und Ausland an Professoren, wissenschaftliche Mitarbeiter und Studenten gewährt.

Dem Stiftungsvorstand, der über die Gewährung von Zuwendungen entscheidet, gehören zwei Vertreter der Dresdner Bank AG und der Kanzler der Johannes Gutenberg-Universität an. Der Stiftungs-

Fit für die Praxis ???

Von der Idee zum wirtschaftlichen Erfolg !

Beratung und Service für Existenzgründung

Innovationsberatung

Praxisorientierte Weiterbildungsangebote

EDV und Neue Medien

Betriebswirtschaftliche und kaufmännische Kurse

Kommunikation und Management

und vieles mehr für den Weg in die Zukunft

**Industrie- und Handelskammer
für Rheinhessen**

Schillerplatz 7

55116 Mainz

Tel: (06131) 262-0

Fax: (06131) 262-169

<http://www.ihk.de/mainz>



vorstand erhält Vergabevorschläge vom Stiftungsbeirat, dem der Dekan des Fachbereichs Chemie und Pharmazie und zwei vom Fachbereichsrat vorgeschlagene und vom Präsidenten der Universität bestellte Professoren des Fachbereichs Chemie und Pharmazie angehören. Anfragen: Dekan des Fachbereichs 19 – Chemie und Pharmazie – der Johannes Gutenberg-Universität, 55099 Mainz, Tel. 39-22 73

EMILIE LEMMER-STIFTUNG

Die Stiftung wurde 1965 errichtet. Aus ihr werden Beihilfen an unbemittelte Studenten der katholischen Theologie und an unbemittelte katholische Studenten der Medizin gewährt. Vorschlagsberechtigt sind die genannten Fachbereiche. Die Vorschläge sind über den Präsidenten an den Vorstand der Stiftung zu richten.

EWALD-HIBBELN-STIFTUNG

Die Stiftung wurde 1999 von Dr. phil. Ewald Hibbeln gegründet und hat die Förderung der Geschichtswissenschaften im Fachbereich 16 der Johannes Gutenberg-Universität zum Ziel. Durch die Vergabe von Preisen sollen ab dem Wintersemester 1999/2000 einmal im Jahr vorzügliche schriftliche wissenschaftliche Arbeiten ausgezeichnet werden. Der Preis kann sowohl für Magister- und Doktorarbeiten, aber auch für überdurchschnittliche Hauptseminararbeiten verliehen werden. Ersatzweise ist es in Zusammenarbeit mit dem »Verein der Freunde der Geschichtswissenschaftler« möglich, Projekte zu unterstützen.

HEDWIG SAINT-DENIS-STIFTUNG

Die Stiftung wurde 1967 errichtet. Die Mittel werden für wissenschaftliche Forschungszwecke zur Krebsbekämpfung verwandt.

HORST KLIEMANN STIFTUNG

▪ Großer Hirschgraben 17-21, 60004 Frankfurt, Postfach 10 04 42, Tel. (0 69) 13 06 87

Vorstand: Vorsitzender:

Prof. Dr. Reinhard WITTMANN, Fischbachau;

Dr. Klaus G. SAUR, München

Zuständig bei Förderungsanträgen: Dr. Monika ESTERMANN, Frankfurt

Die Horst Kliemann Stiftung wurde als rechtsfähige Stiftung privaten Rechts 1969 durch Frau Margarete Kliemann gegründet. Sie dient der Förderung der buch- und buchhandelsgeschichtlichen Forschung und ihrer Publikationen. Sie unterstützt insbesondere Studenten und Doktoranden bei Stu-

dienaufenthalten im In- und Ausland und leistet Zuschüsse zu Forschungsaufgaben.

KARL GÜCKINGER STIFTUNG

Universität Mainz, Saarstr. 21, 55099 Mainz

Die Stiftung wurde aufgrund eines Testaments von Karl Gückinger 1989 errichtet.

Aus den Stiftungsmitteln werden Reisestipendien für junge Wissenschaftler und Unterstützung für Fortbildungs- und Forschungsseminare des Fachbereiches Chemie und Pharmazie gewährt. Über die Vergabe der Mittel entscheidet der Stiftungsvorstand, dem der Kanzler der Johannes Gutenberg-Universität, der Dekan des Fachbereichs Chemie und Pharmazie sowie ein vom Fachbereichsrat bestimmter Professor des Fachbereichs Chemie und Pharmazie, angehören.

Anfragen: Dekan des Fachbereichs 19 – Chemie und Pharmazie – der Johannes Gutenberg-Universität, 55099 Mainz, Tel. 39-22 73

PROFESSOR DR. ANTONIE WLOSOK-STIFTUNG

Die Stiftung wurde 1998 durch Univ.-Prof. Dr. Antonie Wlosok, Seminar für Klassische Philologie, errichtet, um die Forschung auf dem Gebiet der Spätantike (in den Disziplinen Lateinische Literatur und Sprache, Lateinische Patristik, Geschichte, frühchristliche Archäologie) und auf dem Gebiet der Rezeptionsgeschichte der augusteischen Dichter, insbesondere Vergils, zu fördern. Jährlich können Dissertationen, Habilitationsschriften oder vergleichbare Arbeiten mit einem Preis ausgezeichnet werden.

Über die Gewährung entscheidet ein fünfköpfiger Stiftungsbeirat.

PROFESSOR DR. DIETRICH LANG-HINRICHSSEN-STIFTUNG

Die Stiftung wurde 1983 durch Frau Klara Lang-Hinrichsen zum Gedächtnis an ihren Ehemann, den 1974 verstorbenen Bundesrichter a.D. und o. Professor für Strafrecht und Strafprozeßrecht an der Universität Mainz Dr. Dietrich Lang-Hinrichsen, testamentarisch errichtet. Sie dient der Förderung fähiger Wissenschaftler auf dem Gebiet des Strafrechts.

Anfragen und Anträge sind zu richten an Univ.-Prof. Dr. Ernst-Walter HANACK, Fachbereich Rechts- und Wirtschaftswissenschaften der Johannes Gutenberg-Universität Mainz, als den Geschäftsführenden Beauftragten der Stiftung.

PROFESSOR DR. FRIEDRICH SCHUBEL-STIFTUNG

Die Stiftung wurde 1985 von Prof. em. Dr. Friedrich Schubel, von 1957 bis 1962 Ordinarius für Englische Philologie an der Johannes Gutenberg-Universität Mainz, und seiner Frau Annamaria eingerichtet und 1989 mit dem Stiftungsvermögen versehen. Gefördert werden würdige und bedürftige Studierende der Englischen Philologie an der Johannes Gutenberg-Universität, die Dissertationen und wissenschaftliche Prüfungsarbeiten in den Studiengängen Lehramt an Gymnasien und Magister Artium anfertigen.

Anfragen: Dekan des Fachbereichs 14 (Philologie II) der Johannes Gutenberg-Universität, 55099 Mainz

PROFESSOR DR. GUSTAV BLANKE-STIFTUNG

Die Stiftung wurde 1999 von Univ.-Prof. em. Dr. Gustav Blanke, von 1967 bis 1979 Ordinarius für Amerikanistik am Fachbereich Angewandte Sprach- und Kulturwissenschaft in Germersheim, eingerichtet. Ab Mai 2000 wird jährlich ein Stipendium an Nachwuchswissenschaftler/innen der Amerikanistik am FB 23 vergeben. Gefördert werden Forschungsarbeiten zur Entstehung, Entwicklung und globalen Bedeutung der Vereinigten Staaten von Amerika wie auch Arbeiten, die die Bemühungen der USA um die Verbesserung der Beziehung der Nationen zueinander untersuchen. Über die Vergabe des Stipendiums entscheidet der Stifter zusammen mit dem Stiftungsbeirat, dem der Kanzler der Universität Mainz, der Dekan des FB 23, die Leiterin des Instituts für Anglistik und Amerikanistik am FB 23 und der Bürgermeister von Germersheim angehören.

Bewerbungsschluss: 1. März

Anfragen: Univ.-Prof. Dr. Renate VON BARDELEBEN, Institut für Anglistik und Amerikanistik, Fachbereich 23 der Johannes Gutenberg-Universität, An der Hochschule 2, 76711 Germersheim

ROBERT-MÜLLER-STIFTUNG

Die Stiftung wurde 1966 errichtet durch Verleger Robert Müller, Wiesbaden-Sonnenberg; ausschließlicher Zweck ist die unmittelbare Förderung der Forschung am Medizinischen Fachbereich, vornehmlich auf dem Gebiet der Angio-Kardiologie. Dazu gehören die Unterstützung der Lehr- und Forschungseinrichtungen, Förderung bestimmter, fachlich und zeitlich begrenzter Forschungsvorhaben, wissenschaftlicher Arbeiten und Veröffentlichungen sowie die Gewährung von Beihilfen in jeder Form zu Forschungs- und Studienreisen.

Über die Gewährung von Stiftungsleistungen entscheidet der Stiftungsvorstand auf Vorschlag des Beirats, dem angehören: die Universitätsprofessoren OELERT, THELEN, BRETER. Anträge sind über den Beirat an den Vorstand (Univ.-Prof. Dr. Ernst-Walter HANACK, Direktor P. GEIPEL) zu richten.

ROCHELMEYER-STIFTUNG

Die Stiftung wurde 1993 errichtet zum Gedächtnis des 1985 verstorbenen Ordinarius für Pharmazie Professor Dr. Hans Rochelmeyer an der Johannes Gutenberg-Universität Mainz. Die Gründung der Stiftung wurde unter federführender Mitwirkung von Frau Katharina Fasel ermöglicht. Die Stiftung dient dem ausschließlichen Zweck der Förderung von Forschung und Lehre im Bereich des Fachs Pharmazie an der Johannes Gutenberg-Universität Mainz. Insbesondere sollen gefördert werden: bestimmte fachlich und zeitlich begrenzte Forschungsvorhaben und wissenschaftliche Arbeiten in der Fachrichtung Pharmazie. Daneben werden Beihilfen zu Forschungs-, Studienreisen und Studienaufenthalten im In- und Ausland oder Stipendien an Dozenten, Doktoranden und besonders qualifizierte wissenschaftliche Mitarbeiter vergeben. Über die Vergabe der Mittel entscheidet der Stiftungsbeirat. Anträge sind an den Vorsitzenden der Rochelmeyer-Stiftung, den Geschäftsführenden Leiter des Instituts für Pharmazie, bis zum 15. Oktober eines Jahres zu richten.

SULZMANN-STIFTUNG

Die Stiftung wurde 1984 durch Familie Sulzmann errichtet zur Förderung der Forschung in Zaire und benachbarten Ländern vornehmlich durch Doktorandinnen und Doktoranden des Instituts für Ethnologie und Afrika-Studien der Johannes Gutenberg-Universität, die die Stiftung treuhänderisch verwaltet. Im Rahmen der Stiftung wurde das »Dr. Elisabeth Grohs-Stipendium« eingerichtet, um Forschungsaufenthalte von Studentinnen in Afrika zu unterstützen. Die Stiftung vergibt alle zwei Jahre den »Erika Sulzmann-Preis« für hervorragende studentische Abschlussarbeiten in der afrikabezogenen Forschung am Institut für Ethnologie und Afrika-Studien. Über die Gewährung von Stiftungsleistungen entscheidet der Beirat, dem Univ.-Prof. Dr. Gerhard GROHS, München, Univ.-Prof. Dr. Raimund KASTENHOLZ, Mainz, und Dr. Anna-Maria BRANDSTETTER, Mainz, die auch Geschäftsführerin der Stiftung ist, angehören. Weitere Informationen: Dr. A.-M. BRANDSTETTER, Institut für Ethnologie und Afrika-Studien.

Forum 6, EG, Zi 00-652, Tel. 39-28 70, [brandste@mail.uni-mainz.de], n. tel. V.

Förderung von Auslandsaufenthalten

BAFÖG-AUSLANDSFÖRDERUNG

BAFÖG-Anträge für die Zeit des Auslandsaufenthaltes sind bei gesondert bestimmten Ämtern für Ausbildungsförderung zu stellen. Weitere Informationen: BAFÖG-Amt, Forum 6, 1. OG, Tel. 39-9 72

DEUTSCHER AKADEMISCHER AUSTAUSCHDIENST E.V. (DAAD)

- Kennedyallee 50, 53175 Bonn,
Tel. (02 28) 8 82-0, Fax 882-444
<http://www.daad.de>

Der DAAD fördert die akademischen Beziehungen zum Ausland sowohl ideell als auch finanziell durch den Austausch von Studierenden und Wissenschaftlern. Die Johannes Gutenberg-Universität Mainz ist ordentliches Mitglied des DAAD. Informationen über die Förderprogramme des DAAD erteilt das Akademische Auslandsamt der Johannes Gutenberg-Universität, Forum 2, EG, Raum 00-206, Tel. 39-22 81

FULBRIGHT-KOMMISSION

- Theaterplatz 1a, 53177 Bonn,
Tel. (02 28) 9 35 69-0
<http://www.uni-bonn.de/fulbright.germany>

Kommission für Studenten- und Dozenten Austausch zwischen der Bundesrepublik Deutschland und den Vereinigten Staaten von Amerika. Die Fulbright-Kommission vergibt Stipendien an deutsche Studierende und Graduierte für ein akademisches Jahr in den USA.

Bewerbungen sind möglich für Voll-, Teil- und Reise Stipendien. Auskunft erteilt das Akademische Auslandsamt der Johannes Gutenberg-Universität, Forum 2, EG, Raum 00-210, Tel. 39-27 24

PEREGRINUS-STIFTUNG

Die Stiftung wurde 1994 von Univ.-Prof. em. Dr. Rudolf Meimberg eingerichtet. Gefördert werden Studienaufenthalte im Ausland für Studierende der Volkswirtschaftslehre oder Rechtswissenschaft des Fachbereichs 03 der Johannes Gutenberg-Universität Mainz. Anfragen und Anträge sind zu richten an Univ.-Prof. Dr. Hartwig BARTLING, Fachbereich Rechts- und Wirtschaftswissenschaften der Johannes Gutenberg-Universität, Jakob-Welch-Weg 4, 55128 Mainz.

SOKRATES-PROGRAMM

Aktionsprogramm der EU zur Förderung der transnationalen Zusammenarbeit in Europa. Auslandsaufenthalte von Studierenden und Dozenten/Dozentinnen können im Rahmen von Gruppenprogrammen gefördert werden. Einzelbewerbungen von Studierenden bei der EU sind nicht möglich. Informationen erteilt das Akademische Auslandsamt (s. S. 32).

Förderung des wissenschaftlichen Nachwuchses

(Außer den unter »Allgemeine Förderungsmöglichkeiten« genannten Organisationen.)

ALEXANDER VON HUMBOLDT-STIFTUNG

- Jean-Paul-Straße 12, 53173 Bonn,
Tel. (02 28) 8 33-0, Fax 83 31 99, [lak@avh.de],
<http://www.avh.de>

Präsident: Prof. Dr. Reimar LÜST, Generalsekretär: Dr. Manfred OSTEN, Vertrauensdozent an der Johannes Gutenberg-Universität Mainz: Univ.-Prof. Dr. Helmut RINGSDORF, FB 19, Tel. 39-24 02, [post@avh.de].

Die Alexander von Humboldt-Stiftung ist eine öffentliche Stiftung privaten Rechts. Träger ist die Bundesrepublik Deutschland, vertreten durch den Bundesminister des Auswärtigen.

Vergabe von jährlich bis zu 500 Forschungsstipendien an hochqualifizierte und promovierte ausländische Wissenschaftler zur Durchführung von längerfristigen (6 bis 12 Monate) Forschungsvorhaben an Universitäten oder anderen Forschungsinstituten in der Bundesrepublik Deutschland.

Offen für alle Nationen und alle Fachgebiete; Bewerbung zu jeder Zeit direkt bei der Stiftung in Bonn; monatliche Stipendienraten 3400,- bis 4200,- DM netto je nach wissenschaftlicher Qualifikation und akademischer Stellung; Reisekosten sowie weitere Zuschläge; Altersgrenze 40 Jahre.

CARL DUISBERG GESELLSCHAFT E.V.

- Weyerstr. 79-83, 50676 Köln,
Tel. (02 21) 20 98-0, Fax (02 21) 20 98-1 11
Hauptgeschäftsführer: Dr. Norbert SCHNEIDER
Landesstelle Hessen-Rheinland-Pfalz: Adolfstr. 16,
65185 Wiesbaden, Tel. (06 11) 99 94 10, Fax (06 11)
9 99 41 55. Leiter: Dr. Hans-Jürgen BRANDT
Die Carl Duisberg Gesellschaft (CDG) ist eine gemeinnützige Organisation für internationale berufliche Weiterbildung und Personalentwicklung. Ihre Programme richten sich an Fach- und Führungskräfte aus Deutschland und anderen Industrielän-

den, aus Entwicklungsländern und den Staaten Mittel- und Osteuropas.

Die angebotenen Programmmaßnahmen werden aus Mitteln des Bundes, der Bundesländer und internationaler Organisationen wie z.B. Europäischer Union und UNO finanziert.

Die Bewerbung zu Fortbildungsprogrammen erfolgt für Deutsche bei der Zentrale der CDG in Köln, Geschäftsbereich Industrieländer, für Bewerber aus Entwicklungsländern sind die Bewerbungen über die Auslandsvertretungen der Bundesrepublik Deutschland einzureichen, und es muß eine Nominierung durch die Regierung des Heimatstaates erfolgen.

Der Direkteinstieg in ein Stipendienprogramm nach Aufnahme des Studiums in Deutschland ist regelmäßig nicht möglich.

Die Landesstelle Hessen-Rheinland-Pfalz berät Bewerber auf Wunsch über das vorhandene Programmangebot und die Aufnahmebedingungen.

FÖRDERUNGSSTIPENDIEN DER JOHANNES GUTENBERG-UNIVERSITÄT

Senatsausschuß für die Vergabe von Förderungsstipendien

Vorsitzender:

Vizepräsident Univ.-Prof. Dr. Michael LOOS

Der Senatsausschuß vergibt Stipendien nur an Nachwuchskräfte, die weiter für wissenschaftliche Berufe ausgebildet werden sollen. Die Antragsteller müssen sich aufgrund ihrer bisherigen Leistungen einer besonderen Förderung für würdig erwiesen haben. Es muß zu erwarten sein, daß sie auch künftig erhöhten Anforderungen entsprechen. Stipendien können demnach nur im Zusammenhang mit eigenen laufenden wissenschaftlichen oder künstlerischen Arbeiten (Magister-, Staatsexamens-, Diplom- oder Doktorarbeit und selbständige wissenschaftliche Arbeiten in einem Forschungsprojekt) vergeben werden. Die Gewährung der Stipendien darf nicht von Dienstleistungen abhängig gemacht werden. Ein Rechtsanspruch auf die Gewährung eines Stipendiums besteht nicht.

Die Stipendien werden einmalig bis zu einem Höchstbetrag von monatlich 700,- DM (ohne Hochschulabschluß 650,- DM) gewährt. Die Förderungsdauer ist auf höchstens sechs Monate begrenzt. Verlängerungsanträge kann nur in besonders begründeten Ausnahmefällen entsprechen werden. Die Ausschreibung erfolgt regelmäßig zum 1.4., 1.7. und 1.11. eines Jahres.

Die wissenschaftliche Qualifikation ist durch zwei ausführliche Gutachten von Hochschullehrern (er-

stes Gutachten vom betreuenden Professor und zweites Gutachten durch einen weiteren Professor) zu bestätigen. Zusätzlich ist die Benotung für die erbrachten Studienleistungen, Vordiplom, Diplom, Staatsexamen und sonstige Prüfungen anzugeben.

Tätigkeiten, die aus öffentlichen Mitteln finanziert werden, schließen die Gewährung eines Förderungsstipendiums aus. Dies gilt nicht für mit der Förderung zu vereinbarende Nebentätigkeiten von geringem Umfang, namentlich nicht für Tätigkeiten als Hilfskraft oder wissenschaftliche Hilfskraft, wenn die hierbei erzielten monatlichen Verdienste den jeweiligen Förderungsbetrag nicht überschreiten. Förderungsstipendien sind neben Stipendien der Deutschen Studienstiftung, Dr. G. Scheuing-Stiftung und der Graduiertenförderung nicht möglich. Sonstige bezahlte Tätigkeiten sind anzugeben. Förderungsstipendien werden Beziehern von BAföG voll auf ihre Förderungsleistungen angerechnet.

Der ausgefüllte und mit zwei Gutachten ergänzte Antrag ist dem Dekan zuzuleiten. Der Dekan prüft die formalen Voraussetzungen für die Antragstellung und leitet die Anträge an die Stipendienvergabekommission des Fachbereichs, die die Priorität und die Reihenfolge der Antragsteller festlegt und die Anträge an den Senatsausschuß weiterleitet.

Antragsformulare sind erhältlich

- a) in den Dekanaten der Fachbereiche,
- b) bei der Förderungsabteilung, Forum 6, 1. Stock, Zi. 710, Tel. 39-48 04, Sprechzeiten Mo-Fr 9-11

GRADUIERTENFÖRDERUNG

Zentrale Kommission für die Graduiertenförderung. Vorsitzender: Univ.-Prof. Dr. BISANG, FB 14; Stellv. Vorsitzender: Univ.-Prof. Dr. Gerhard WEGENER, FB 21. Geschäftsführung: Johanna EHLERS, Forum 1, Zi. 00-106, Mo-Do 11-12

Nach Maßgabe des Landesgraduiertenförderungsgesetzes (LFG) werden Promotionsstipendien vergeben. Die Stipendien und Zuschläge für Sach- und Reisekosten werden als Zuschüsse gewährt. Stipendien können erhalten:

1. Doktoranden, die ein Hochschulstudium abgeschlossen haben, das die Zulassung zur Promotion ermöglicht,
2. Studierende, die soweit Studien- und Promotionsordnung es vorsehen, als Studienabschluß lediglich die Promotion anstreben. In diesem Fall kann die Förderung ein halbes Jahr vor Ablauf der in der Promotionsordnung vorgesehenen Studiendauer beginnen, falls alle sonstigen Voraussetzungen für die Meldung zum Rigorosum vorliegen.

Die Ausschreibung der Stipendien erfolgt in regelmäßigen Abständen hochschulöffentlich. Antragsformulare sind jederzeit in der Geschäftsstelle der Zentralen Kommission für die Förderung des wissenschaftlichen Nachwuchses erhältlich.

STIFTUNG MAINZER UNIVERSITÄTSFONDS

Vorsitzender des Verwaltungsausschusses:

Der Kanzler.

Leiter des Rentamtes:

Ernst HEDDERICH, Ernst-Ludwig-Straße 12,
55116 Mainz, Tel. 14 03 960.

Der Mainzer Universitätsfonds, der seit dem Jahre 1781 besteht, hat die Aufgabe, aus seinen Erträgen die Lehre und Forschung im Bereich der Johannes Gutenberg-Universität zu unterstützen und zur Nachwuchsförderung beizutragen. Dies wird u.a. durch die Vergabe des Preises der Johannes Gutenberg-Universität für besonders qualifizierte Dissertationen bzw. herausragende künstlerische Leistungen erreicht. Des weiteren werden hieraus die Willy-Eberz-Medaille für besonderes studentisches Engagement und der Preis »Jugend forscht« verliehen. Die Verteilung der Mittel erfolgt auf Antrag durch den Präsidenten der Universität.

BUND-LÄNDERPROGRAMM FÜR FRAUEN (HSP III)

Über die Vergabe von Stipendien für Frauen in der Wissenschaft nach einer Familienphase und Lehraufträgen an Fachhochschulen an Frauen (Mary-Somerville-Programm) informiert das Frauenbüro, Forum 3, Zi. 00-402/404/406, Tel. 39-29 88
Antragstermine: 1. Februar und 1. August (Vorlauf: 4-6 Wochen)

Weitere Förderungsmöglichkeiten für Forschungsprojekte

INFORMATIONEN IM INTERNET:

Auskünfte und Informationen:

Abt. 11, Forschungsreferat, Tel. 39-58 91,

[spath@verwaltung.uni-mainz.de]

<http://www.verwaltung.uni-mainz.de/dez1/forschungsforderung.html>

DEUTSCHE FORSCHUNGSGEMEINSCHAFT (DFG)

▪ Kennedyallee 40, 53175 Bonn, Tel. (02 28) 8 85-1

Präsident: Prof. Dr. Ernst-Ludwig WINNACKER,
Generalsekretär: Dr. Reinhard GRUNWALD

Die Deutsche Forschungsgemeinschaft (DFG) ist die zentrale Selbstverwaltungsorganisation der Wissenschaft in der Bundesrepublik Deutschland. Jeder deutsche Wissenschaftler kann bei der Deutschen Forschungsgemeinschaft im Normalverfahren Anträge auf Finanzierungshilfe für ein von ihm gewähltes Forschungsvorhaben stellen. Die Forschergruppe ist ein längerfristiger Zusammenschluß mehrerer, in der Regel an einem Ort wirkenden Wissenschaftler zur Bearbeitung einer besonderen, meist interdisziplinärer Forschungsaufgabe. In Schwerpunktprogrammen arbeiten Forscher aus verschiedenen wissenschaftlichen Instituten im Rahmen einer vorgegebenen Thematik für begrenzte Zeit zusammen. Sonderforschungsbereiche sind Gruppen von Wissenschaftlern, die sich mit Zustimmung ihrer Hochschule zur gemeinsamen Forschung auf Wissenschaftsgebieten zusammengeschlossen haben, in denen die Hochschule einen längerfristig zu fördernden Schwerpunkt sieht. Weitere Auskünfte/Unterlagen beim Forschungsreferenten der Universität: RR Dr. K. P. C. SPATH (Abt. 11), Tel. 39-58 91

Vertrauensdozent: Univ.-Prof. Dr. J. MICHAELIS (FB 04), Tel. 17-32 52/73 69

VOLKSWAGEN-STIFTUNG

▪ Kastanienallee 35, D-30519 Hannover,
Tel. (05 11) 83 81-0, Fax (05 11) 83 81-3 44,
[mail@volkswagen-stiftung.de],
<http://www.volkswagen-stiftung.de>

Vorsitzende des Kuratoriums:

Helga SCHUCHARDT, Min. a. D.;

Generalsekretär: Dr. Wilhelm KRULL

Die Stiftung wurde zur Förderung von Wissenschaft und Technik in Forschung und Lehre gegründet. Ihre Fördermittel sind als zweckgebundene Zuwendungen an wissenschaftliche Einrichtungen zu vergeben.

Die Stiftung fördert alle Bereiche der Wissenschaft, konzentriert sich jedoch auf zeitlich wechselnde Schwerpunkte und Programme mit unterschiedlichen Zielen, Inhalten und Förderinstrumenten.

Anträge sind schriftlich an die Geschäftsstelle der Volkswagen-Stiftung zu richten. Sie sollen – auch sprachlich – so abgefaßt sein, daß sie sowohl der Stiftung als auch den Fachgutachtern ein verständ-

liches und für die Prüfung ausreichendes Bild des geplanten Projekts vermitteln. Nähere Informationen über den aktuellen Stand der Förderschwer-

punkte und -programme können auch im Internet unter <http://www.volkswagen-stiftung.de> eingesehen werden.

Fundsachen

- für den Campus-Bereich: Pedell Forum, Eingang Becherweg 2, Zi. 01-111, Tel. 39-23 41
- für die Zentralmensa: Sekretariat der Verpflegungsbetriebe, Frau EICKE, Herr ZUCK, Studierendenhaus, Eingang B, Staudingerweg 21, Tel. 39-49 05/49 26
- für den Klinikums-Bereich: Fundbüro des Klinikums, Gebäude 601, Zentrale Dienste, Tel. 17-28 08
- für den Mainzer Stadtbereich: Fundbüro der Stadtverwaltung, Klarastr. 4, Tel. 12-24 32, Sprechzeiten: Mo-Fr 8.30-12, Mo-Do 13.30-16, Fr 13.30-14.30
- für die Verkehrsbetriebe der Stadtwerke Mainz AG: Fundbüro der Stadtwerke Mainz AG, Bonifaziusstr. 2, Tel. 12-66 51, Sprechzeiten: Mo-Mi 8.30-17, Do 8.30-18, Fr 7.15-15

Gastprofessorenhaus

Besucheranschrift:
Wittichweg 31, 55099 Mainz, Tel. 39-58 70
Das Gastprofessorenhaus dient der Unterbringung ausländischer Wissenschaftler. Vermittlung durch

Frau Renate HORNSTEIN, Tel. 39-58 70, Fax 39-39 36

Hausmeister und Pedelle (außer Klinikum)

Erläuterung: (H) = Hausmeister, (P) = Pedell, C = Campus, A = außerhalb des Campus

Bezeichnung	Lage	Straße	Raum, Tel.-Nr.
Chemie (H)	C	Duesbergweg 10-14	Zi. 222.00.111, 39-51 46
Chemie (H)	C	Becherweg 22	Zi. 17
Forum universitatis (P) und (H)	C	Becherweg 2	Zi. 01-111, 39-23 41
Bildende Kunst (H)	A	Am Taubertsberg 6	Zi. 134, 39-21 31
Hochhaus am Augustusplatz	A	Obere Zahlbacher Str. 67	17 31 51
Musik (H)	A	Binger Straße 26	23 16 60
Naturwissenschaften (P)	C	Becherweg 21	Poststelle
Naturwissenschaften (H)	C	Becherweg 21	Zi. 00-132, 39-4140
Pharmazie (H)	C	Staudingerweg 5	Zi. 00-125, 39-5460
Philosophicum (P)	C	Welderweg 18	Zi. P 9, 39-2200
Philosophicum (H)	C	Welderweg 18	Zi. 00-423, 39-3325
Physik (H)	C	Staudingerweg 7	Zi. 00-619, 39-59 16
Recht und Wirtschaft (P)	C	Welderweg 4	Zi. 1, 39-2342
Sonderbau II (SB II) (H)	C	Becherweg 17	Zi. 00-141, 39-4102
Sport (H)	C	Albert-Schweitzer-Straße 22	Zi. 110, 39-3507
Zahnlabor (H)	C	Bentzelweg 14	Zi. 17

Hörsäle

Campus universitatis

Hörsaal	Platzzahl	Standort
<i>Forum</i>		
Hs 7	144	Forum 1
Hs 8	342	Forum 1
Hs 10	84	Forum, Eingang Becherweg 4
Hs 11	78	Alte Mensa, Becherweg 5
Hs 13	132	Forum, Eingang Becherweg 4
Hs 15	143	Forum, Eingang Becherweg 4
Hs 16	199	Forum, Eingang Becherweg 4
Auditorium maximum	285	Alte Mensa, Becherweg 5
Atrium maximum	234	Alte Mensa, Becherweg 5
Atrium minimum	117	Alte Mensa, Becherweg 5
Linke Aula	240	Alte Mensa, Becherweg 5
<i>Gebäude RW I (neu)</i>		
Hs RW 1	1000	Welderweg 9
Hs RW 2	140	Welderweg 9
Hs RW 3	80	Welderweg 9
Hs RW 4	60	Welderweg 9
Hs RW 5	40	Welderweg 9
Hs RW 6	40	Welderweg 9
<i>Gebäude RW II (alt)</i>		
Hs I	42	Welderweg 4
Hs II	80	Welderweg 4
Hs III	60	Welderweg 4
Hs IV	80	Welderweg 4
Hs V	42	Welderweg 4
Hs VI	42	Welderweg 4
Hs VII	42	Welderweg 4
<i>Philosophicum</i>		
Hs P 1	374	Welderweg 18
Hs P 2	130	Welderweg 18
Hs P 3	112	Welderweg 18
Hs P 4	112	Welderweg 18
Hs P 5	130	Welderweg 18
Hs P 6	40	Welderweg 18
Hs P 7	72	Welderweg 18

Hörsaal	Platzzahl	Standort
Hs P 10	180	Welderweg 18
Hs P 11	130	Welderweg 18
Hs P 12	50	Welderweg 18
Hs P 13	84	Welderweg 18
Hs P 15	40	Welderweg 18
Hs P 101	30	Welderweg 18
Hs P 102	84	Welderweg 18
Hs P 103	50	Welderweg 18
Hs P 104	84	Welderweg 18
Hs P 105	50	Welderweg 18
Hs P 106	60	Welderweg 18
Hs P 107	20	Welderweg 18
Hs P 108	40	Welderweg 18
Hs P 109a	35	Welderweg 18
Hs P 110	60	Welderweg 18
Hs P 200	35	Welderweg 18
Hs P 201	30	Welderweg 18
Hs P 202	51	Welderweg 18
Hs P 203	30	Welderweg 18
Hs P 204	180	Welderweg 18
Hs P 205	48	Welderweg 18
Hs P 206	84	Welderweg 18
Hs P 207	60	Welderweg 18
Hs P 208	50	Welderweg 18
<i>Naturwissenschaftliche Gebäude</i>		
SR 11	52	Müllerweg 6
Hs 18	244	Becherweg 9
Hs 19	200	Becherweg 13
Hs 20	280	Becherweg 14
Hs 21	108	Welderweg 11
Hs 22	348	Becherweg 22
Hs 23	95	Becherweg 22
Hs N 0 25	81	Becherweg 21
Hs N 1	272	Becherweg 23
Hs N 2	211	Becherweg 23
Hs N 3	202	Becherweg 23
Hs N 6	132	Becherweg 21
Hs N 33	95	Becherweg 21
Hs 120	108	Becherweg 45
<i>Fachbereich Sport</i>		
Hs S 1	368	Sportinstitut
Hs S 2	96	Sportinstitut
Hs S 3	98	Sportinstitut

Universitätsklinikum

Raum	Platzzahl	Standort
0231/0221 (Konferenzzimmer)	40	Diätlehreanstalt, Bau 304
6	175	ZMK-Klinik
129	36	ZMK-Klinik
227	50	ZMK-Klinik
224 (Kurssaal)	39	ZMK-Klinik
F 231	212	Bau 205
	278	Chirurgie Bau 505
A42 (Kurssaal)	50	Chirurgie Bau 505
A 40 (Konferenzzimmer)	32	
00-111	268	Patholog. Bau 707
00-141 (Kurssaal)	100	Patholog. Bau 707
00-232	61	Patholog. Bau 706

Raum	Platzzahl	Standort
U 24 A/ U 1241	140	Hautklinik, Bau 401
136	93	HNO/Augenklinik, Bau 101
	65	Inst. f. Klinische Strahlkunde, Bau 210
04423	195	Pulverturm

Hörsalvergabe Campus

- Forum: Gerlinde HAHN, Forum 3, Zi. 00-346, Tel. 39-26 31, [hahn@verwaltung.uni-mainz.de], Öffnungszeiten: Mo-Fr 7.30-11.30, Mo-Do 13-15
- Philosophicum: Frau Ursula GLOOS, P Zi. 00-221, Tel. 39-33 01, Fax 39-47 96, [gloos@mail.uni-mainz.de], Öffnungszeiten: Mo-Do 8.30-13

Infothek der Zentralen Studienberatung

• Forum 1, EG, Zi. 00-123, geöffnet: Mo-Do 8-11 Die Präsenzbibliothek bei der Zentralen Studienberatung verfügt über bildungspolitische, studienberatende und arbeitsmarktpolitische Literatur. Im Leseraum können allgemeine und fachspezifische Informationsschriften eingesehen werden; Studien- und Prüfungsordnungen der Universität Mainz sind dort verfügbar, auch Vorlesungsverzeichnisse anderer Hochschulen und länderübergreifende Informationsschriften. Ferner sind die Abi-/Uni-Hefte der Bundesanstalt für Arbeit

und die »Blätter zur Berufskunde« dort vorrätig. Seit 1998 bietet die Zentrale Studienberatung Videofilme zur Intensivierung der Studienberatung an. In der Filmreihe »UniVision« sind bisher die fünfzehnminütigen Videos »Studieren ist...«, »Politikwissenschaft – Das ganze Leben ist Politik«, »Wirtschaftswissenschaften« und »Chemie« erschienen. Die Filme sind gegen eine Schutzgebühr von DM 20,- zuzüglich Versandkosten bei der Zentralen Studienberatung erhältlich.

Unternehmer-Nachwuchskräfte

Sind Sie begeisterungsfähig? Wollen Sie gefordert werden? Sie können das als Unternehmernachwuchskraft.

Die hier ausgeschriebene Aufgabe ist ungewöhnlich interessant, was die Aufgabenstellung betrifft, reizvoll, da Sie uns als einen der großen Versicherer im Privatkundengeschäft kennen.

Ihre Voraussetzungen:

Diplom-Kaufmann, Diplom-Handelslehrer oder Betriebswirt (grad.) mit verkaufsorientierter Berufserfahrung oder Praktikum.

Wir bieten:

ein Konzept für Ihre Ausbildung im Vertriebsbereich und eine der Aufgabe entsprechende Vergütung.

Wenn Sie an dieser Aufgabe interessiert sind, Ihr Studium beendet haben oder in Kürze beenden werden und zwischen 24 und 30 Jahren alt sind, dann richten Sie Ihre aussagefähige Bewerbung bitte an:



DEVK
VERSICHERUNGEN

Hr. Direktor Helmut Martin
Gärtnergasse 11 - 15
55116 Mainz

Internationaler Studierendenausweis und Deutsch-Französischer Sozialausweis

1. Der Internationale Studierendenausweis (ISIC-Ausweis) ist unter Vorlage eines Paßbildes und des gültigen Studentenausweises auf dem Campus beim Studentenwerk Mainz, Studierendenhaus, Staudingerweg 21, Eingang A, Mo-Fr 9-12 (Frau SCHREIBER, Tel. 39-49 11), im AStA und beim STA-TRAVEL Reisebüro gegen eine Gebühr von 18,- DM erhältlich. Der Ausweis ist ebenfalls in der Verwaltung des Studentenwerks Vorderpfalz, Am Fort 7, Landau, erhältlich.

2. Der Deutsch-Französische Sozialausweis be-

rechtigt, in Frankreich soziale Leistungen (Essen, Übernachtungen) gleichberechtigt mit französischen Studierenden in Anspruch zu nehmen. Der ein Jahr gültige Ausweis ist gegen eine Gebühr von DM 3,-, einem Lichtbild und der Vorlage des Studentenausweises beim Studentenwerk Mainz, Studierendenhaus, Staudingerweg 21, Eingang A, Mo-Fr 9-12 (Frau SCHREIBER, Tel. 39-49 11) erhältlich. Der Ausweis ist ebenfalls in der Verwaltung des Studentenwerks Vorderpfalz, Am Fort 7, Landau, erhältlich.

Kindergarten/-krippen

Campus universitatis

Jakob-Welder-Weg, Tel. 38 21 05. Der Kindergarten an der Universität, eine städtische Einrichtung, kann von Studierenden und Angestellten der Universität Mainz in Anspruch genommen werden. Die Anmeldung ist immer in Verbindung mit einem Dringlichkeitsantrag an den Senatsausschuß für den Universitätskindergarten zu richten. In der Kinderkrippe werden Kinder von 0 bis 3 Jahren, im Kindergarten solche von 3 bis 6 Jahren betreut. Die Einrichtung ist Mo-Do von 7 bis 17 Uhr (KiGa 6.45 bis 17 Uhr) und Fr von 7 bis 16.30 Uhr (KiGa 6.45 bis 16.30 Uhr) geöffnet.

Katholische Hochschulgemeinde (KHG)

Saarstr. 20, 55122 Mainz, Tel. 32 21 20. Die Kinderkrippe in der KHG ist eine Elterninitiative innerhalb der Hochschulgemeinde. Die Eltern sind unmittelbar an der Betreuung und der anfallenden Arbeit in der Kinderkrippe beteiligt. Die Belegung umfaßt 3 Gruppen von Kindern von 6 bis 36 Monaten. Voraussetzung für die Aufnahme ist, daß mindestens ein Elternteil an der Johannes Gutenberg-Universität studiert.

Kinderhaus Posselmann

Dahlheimer Weg 31, Tel. 39-38 74, 1. Anträge sind zu richten an Johanna EHLERS, Tel. 39-23 17.

Konzerte

Im Fachbereich Musik finden wöchentlich mehrere Konzerte von Studierenden und Lehrenden statt, die im Semesterprogramm und durch Einzelaus-

Es bestehen eine Kleinstkindergruppe (10 Kinder, 0-2 Jahre), eine Vorschulgruppe (22 Kinder, 4-6 Jahre) und drei altersgemischte Gruppen (je 15 Kinder 2-4 Jahre). Öffnungszeiten: Mo-Fr 7.30-17. Es dürfen nur in Mainz gemeldete Kinder aufgenommen werden. Die monatlichen Beiträge richten sich nach den städtischen Vorgaben. Erstattung durch das Jugendamt ist vom Einkommen abhängig.

Kinderhaus Villa Nees

Am Pulverturm 1, Tel. 17-50 80. Der Kindergarten der Vereinigung Freunde der Universität Mainz steht grundsätzlich allen Kindern offen, deren Erziehungsberechtigte in einem nichtruhenden Arbeitsverhältnis mit dem Universitätsklinikum stehen. Die Anmeldung ist an die Leitung des Kinderhauses zu richten. Betreut werden Kinder von 3 bis 6 Jahren. Öffnungszeiten: Mo, Di, Do, Fr 6.15-17.30 und Mi 6.15-14.

Kindertagesstätte »Burg UniBunt e.V.«

Canisiusstr. 27-31 (Wohnheim Gonsenheim), Mainz, Tel. 4 11 40. Die Kindertagesstätte bietet Platz für 20 Kinder im Alter von 18 Monaten bis 6 Jahren. Die Gruppen sind altersgemischt. Betreuungszeit: 7.30-16 Uhr. Die Mitarbeit der Eltern ist gefordert. Es können nur Kinder aufgenommen werden, die in Mainz gemeldet sind.

hang angekündigt werden. Informationen: Veranstaltungen und Öffentlichkeitsarbeit Fachbereich Musik: Binger Str. 26, 55122 Mainz, Tel. 39-35 38.

Fax 38-46 63. Besucheranschrift: Fachbereich Musik, Binger Str. 26
Das Collegium musicum veranstaltet ebenfalls re-

gelmäßig Konzerte. Informationen: Collegium musicum, Gresemundweg 4, Tel. 37 12 45 oder 39-38 78, Fax 37 14 80, s. a. S. 118

Krankenversicherung

Die Studentische Krankenversicherung ist durch das Gesundheitsreformgesetz (GRG) ab dem Sommersemester 1989 neu geregelt worden. Danach dürfen die Hochschulen eine Einschreibung von Studierenden oder Studienbewerbern, die der Versicherungspflicht unterliegen, ohne den Nachweis über das Bestehen einer Krankenversicherung nicht vornehmen. Von einer Versicherungspflicht wird immer dann ausgegangen, wenn ein Studierender oder ein Bewerber weder das 14. Fachsemester noch das 30. Lebensjahr überschritten hat und keine Bescheinigung der Krankenkasse über eine Befreiung von der Versicherungspflicht gemäß 8 Abs. 1 Nr. 5 SGB V vorlegen kann. Im Falle der Befreiung von der Versicherungspflicht ist zumindest der Befreiungsbescheid der Krankenkasse

vorzulegen. In Zweifelsfällen wenden Sie sich bitte an Ihre Krankenkasse oder an das Studierendensekretariat.

Für ausländische Studierende, die nach dem Ausländergesetz grundsätzlich einer Krankenversicherung angehören müssen, besteht eine günstige Gruppenversicherung. Bitte im AstA oder bei der Förderungs- und Sozialberatung erfragen.

Beratung beim AstA: Studierendehaus, Staudingerweg 21, Tel. 39-48 22, Sprechzeiten: Di 12.30-14.30

Individuelle Beratung über Krankenversicherungen – insbesondere für ausländische Studierende – und zuständig für die erforderlichen Gutachten: Förderungs- und Sozialberatung, Forum 1, EG, Zi. 00-106, Tel. 39-23 17, Mo-Do 11-12

Lehrveranstaltungen

Vorlesung

Die Vorlesung gibt Studierenden die Möglichkeit, sich einen Überblick über Themen und Problemstellungen des Faches zu verschaffen. Zu Beginn des Semesters wird im allgemeinen eine Literaturliste zum Thema der Vorlesung herausgegeben. Dies ermöglicht die Vorbereitung und Vertiefung des während der Vorlesung vorgetragenen Stoffes. Für die Vorlesung gibt es keine Begrenzung der Teilnehmerzahl, auch keine Anwesenheitspflicht. Der Besuch einer Vorlesung allein ist auch keine Grundlage für eine Leistungsbescheinigung. Vorlesungen können von allen Studierenden, auch anderer Fächer, besucht werden.

Alle weiteren Veranstaltungen führen die Studierenden an ein eigenständiges wissenschaftliches Arbeiten heran. In Übungen, Seminaren und Praktika ist die Teilnehmerzahl wegen der notwendigen Arbeitsbedingungen begrenzt. Gelegentlich liegt schon am Ende des vorhergehenden Semesters eine Anmelde-Liste für eine Veranstaltung des nächsten Semesters im jeweiligen Institut aus. In diesen Veranstaltungen herrscht Präsenzpflicht, die durch eine Anwesenheitsliste überprüft wird. Diese Veranstaltungen sollen den Studierenden am Ende des Semesters einen Leistungsnachweis, einen sog. »Schein«, erbringen, der für die Zulassung zur Zwischen- oder Abschlussprüfung verlangt wird.

Mit uns geht's Ihnen gut.

[Vom Start weg gut versichert]

Für viele von Euch beginnt jetzt ein völlig neuer Lebensabschnitt: Das Studium an der Uni. Die GEK hält extra für Euch den "GEK-Begleiter für Schulabgänger und Azubis", einen Kalender mit vielen Extras, bereit. Einfach anrufen bei der GEK.

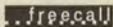
Servicenummer: 0800/435 46 36 

Internet: <http://www.gek.de>, e-mail: info@gek.de



Übung

Die Übung bietet Studienanfängern eine Einführung in fachspezifische Themen und Problemstellungen oder dient zur Vertiefung, Ergänzung und Anwendung des in Vorlesungen gehörten Stoffes. Am Ende des Semesters wird der Wissensstand meistens durch eine schriftliche Prüfung, eine Klausur, festgestellt. Schriftliche Hausarbeiten, Referate oder ein Prüfungsgespräch (Kolloquium) sind andere Formen der Prüfung. Sofern Studierende die erforderlichen Leistungen erbracht haben, erhalten sie dafür einen Leistungsnachweis (Schein).

Seminar

Hier geht es um die Eigenständigkeit der wissenschaftlichen Arbeit der einzelnen Studierenden. In einem Seminar wird von allen Teilnehmern gemeinsam ein bestimmter umfassender Themenbereich unter verschiedenen Aspekten erarbeitet. Im Gegensatz zur Vorlesung ist hier die aktive Teilnahme der Studierenden an der Diskussion erwünscht. Im allgemeinen übernimmt jeder Teilnehmer ein Referat, durch dessen Vortrag in der Seminarsitzung die Diskussionsgrundlage geliefert wird. Die Referatsthemen werden im allgemeinen am Anfang des Semesters verteilt. Es empfiehlt sich jedoch, nach Möglichkeit schon am Ende des vorhergehenden Semesters ein Thema auszusuchen, um die vorlesungsfreie Zeit zur Anfertigung eines Referates nutzen zu können. Proseminare besuchen die Studierenden im Grundstudium, also vor der Zwischenprüfung, danach können Haupt- und Oberseminare besucht werden.

Kolloquium

Dies ist im allgemeinen eine Gesprächsrunde von Doktoranden und Diplomanden zu speziellen wissenschaftlichen Problemen und Themen, z.T. auf persönliche Einladung des jeweiligen Hochschullehrers.

Leihwagen

Vermietung: Wohnraumverwaltung des Studentenwerks Mainz, Staudingerweg 21, Eingang C, Tel. 39-49 04, Mo-Fr 9-11, Mi 13.30-14.30
Immatrikulierten Studierenden stehen für Umzüge, Sachtransporte u.ä. Hochraum-Kastenwagen sowie ein Personenkleinbus (9 Personen) zur Verfügung. Die Wagen können für einen Zeitraum von

Praktikum

Hier soll die Theorie in praktische Anwendung umgesetzt werden. Die Studierenden können z.B. Experimente zu Übungszwecken durchführen. Laborpraktika finden semesterbegleitend und/oder in der vorlesungsfreien Zeit für die naturwissenschaftlichen Fächer statt.

Schulpraktikum

Studierende des Studienganges für das Lehramt an Gymnasien müssen im Verlauf ihres Studiums zwei Schulpraktika ableisten. Das erste Praktikum dient insbesondere der Hospitation und dauert mindestens zwei Wochen; das zweite Praktikum dient der unterrichtspraktischen Erprobung und dauert vier Wochen. Die Schulpraktika sollen mit geeigneten erziehungswissenschaftlichen sowie fachdidaktischen Lehrveranstaltungen der Universität verbunden sein.

Exkursionen

In einigen Studienfächern, z.B. Geographie, Biologie, Pharmazie, in denen der Lehr- und Forschungsgegenstand untersucht oder besichtigt werden muß, ist die Teilnahme an Exkursionen obligatorisch.

Tutorien und Arbeitsgemeinschaften

Diese Veranstaltungen begleiten Vorlesungen, Übungen oder Seminare, um den dort gebotenen Stoff durch die Arbeit innerhalb einer kleineren Gruppe, vor allem für Anfangssemester oder ausländische Studierende, zu vertiefen. Hier können inhaltliche Fragen geklärt und diskutiert werden. Diese Gruppen werden von wissenschaftlichen Mitarbeitern oder Studierenden höherer Semester geleitet.

vier Stunden (8-12 Uhr, 12-16 Uhr), einem Tag (8-8 Uhr) oder einem Wochenende (Fr 12-Mo 8 Uhr) gemietet werden, stehen aber auch in Ausnahmefällen für längere Mietfristen bereit. Es empfiehlt sich, die Reservierung zwei bis drei Wochen im voraus vorzunehmen.

Meldepflicht

Studierende sind verpflichtet, sich innerhalb einer Woche nach dem Bezug einer Wohnung oder nach dem Auszug aus einer Wohnung bei der zuständigen Behörde (Stadt- oder Ortsverwaltung) an-, um- bzw. abzumelden.

Einwohner- und Meldeamt Mainz: Rheinstr. 105-107. Öffnungszeiten: Mo-Di 8-12, Mi 13.30-17.30, Do 8-13, Fr 8-12

Mensen

Zentralmensa

Staudingerweg 15, 55128 Mainz
Träger: Studentenwerk Mainz, Staudingerweg 21, Studierendenhaus, Eingang B, Tel. 39-49 15
Abteilungsleiterin: Eleonore DIEGEL, Studierendenhaus, Eingang B, Tel. 39-49 15 oder 39-49 05 (Sekretariat)

Öffnungszeiten der Zentralmensa: Mo-Fr 11-14, Sa 11.30-13.15

An den Theken I-III stehen drei Wahlessen zum Preis von 3,50 bis 4,- DM zur Auswahl. An Theke IV besteht die Möglichkeit, sich das Essen aus verschiedenen Komponenten individuell zusammenzustellen. Der tägliche Speiseplan ist auch im Internet abgelegt [<http://www.uni-mainz.de/UniInfo/Uni/Mensa/speiseplan.html>]

Darüber hinaus bieten wir während der Öffnungszeiten der Zentralmensa ein Salat- und Dessertbuffet sowie Eintöpfe an einer speziellen Theke an. Mehrmals wöchentlich wird außerdem ein Pfannengericht zum Preis von 2,70 DM angeboten.

Tellergerichte in der Cafeteria der Zentralmensa: In der Zeit von 11-14.30 Uhr bieten wir ganzjährig ein Tellergericht zum Preis von 2,70 DM für Studierende (Bedienstete: DM 4,80) an. Ein fester Speiseplan existiert nicht. Bitte beachten Sie die Hinweistafeln an den Zugängen zur Cafeteria.

Mensa der Katholischen Hochschulgemeinde

Saarstr. 20, 55122 Mainz, Tel. 32 21 09, Fax 32 21 00

Küchenleiter: Michael STÖRMANN
Studentisches Essen: DM 3,60 (EUR 1,84)
Nichtstudentisches Essen: DM 7,20 (EUR 3,68)
Öffnungszeiten: Mo-Fr 11.30-13.30.

Sollten die vorbereiteten Essen ausverkauft sein, schließt die Mensa früher. [<http://www.uni-mainz.de/~khg/Speiseplan/speiseplan.html>]

»Kasino« des Klinikums

Langenbeckstr. 1

Öffnungszeiten: Mo-Fr 11.30-14.30, Sa und So 11.30-13. Zutritt für Jedermann. Berechtigung für Studierendenzuschuß für Studierende der Medizin, Zahnmedizin, Biologie, Pharmazie, Toxikologie, Chemie, Musik und Bildende Kunst.

Kulturcafé des AStA im »Café im Forum«

Becherweg 5 (Alte Mensa), Tel. 39-40 63
Essenspreise: DM 4,50 bis 6,80.

(Menü und Tellergericht, Salatbar)
Essensausgabe: Mo-Fr 11.30-15.30.

Räumlichkeiten können von Interessenten für Feste, Parties etc. angemietet werden.

Ombudsleute zu Fragen des Umgangs mit wissenschaftlichem Fehlverhalten

Auf Empfehlung der Deutschen Forschungsgemeinschaft und Beschluß des Senats wurden Ansprechpartner in der Johannes Gutenberg-Universität Mainz zu Fragen guter wissenschaftlicher Praxis und wissenschaftlichen Fehlverhaltens bestellt. Die Ombudsleute dienen als Ansprechpartner für Angehörige der Universität in Konfliktfällen und in Fragen vermuteten wissenschaftlichen Fehlverhaltens. Sie beraten diesen Personenkreis und über-

prüfen die vorgebrachten Vorwürfe unter Plausibilitätsgesichtspunkten und berichten dem Präsidenten jährlich.

Ombudsmann: Univ.-Prof. Dr. Peter BECKMANN, Institut für Physik, Tel. 39-58 11, [beckmann@mail.uni-mainz.de]

Stellvertreter: Univ.-Prof. Dr. Jörg MICHAELIS, Institut für Medizinische Statistik und Dokumentation, Tel. 17-32 52, [michael@imsd.uni-mainz.de]

Prüfungsämter für Abschluß Staatsexamen

(Über die Prüfungsämter aller anderen Studiengänge geben die Dekanate des jeweiligen Fachbereichs Auskunft.)

Prüfungsamt Lehramt an Gymnasien

Landesprüfungsamt für das Lehramt an Schulen in Rheinland-Pfalz, Abteilung 4c des Ministeriums für Bildung, Wissenschaft und Weiterbildung, Mittlere Bleiche 61, 55116 Mainz, Fax 16-45 67. Präsidentin: Dr. Helga SMOLLICH, Zi. 437, Sprechzeiten n. tel. V., Tel. 16-45 00/1

Erste Staatsprüfung für das Lehramt an Gymnasien: Ministerialrätin Ute AHRENS, Zi. 303, Sprechzeiten n. tel. V., Tel. 16-45 30; Werner FEGE, Monika HORNICKEL, Sprechzeiten in der Universität: Friedrich-von-Pfeiffer-Weg 3, Mo-Fr 10-12, Tel. 39-48 05/48 00

Prüfungsamt für Juristen

Landesprüfungsamt für Juristen bei dem Ministerium der Justiz.

Präsidentin: Marliese ITZEL

Geschäftsstelle: Ernst-Ludwig-Straße 3, Ministerium der Justiz, 55116 Mainz, Tel. 16-49 05, Fax 16-58 76

Besucheranschrift: Landgericht Mainz, Diether-von-Isenburg-Straße (3. OG, bei der Bibliothek), Öffnungszeiten: Mo-Fr 9-12

Prüfungsamt Medizin und Pharmazie

- Landesprüfungsamt für Studierende der Medizin und Pharmazie beim Landesamt für Soziales, Jugend und Versorgung

Rückmeldung

Die Fortsetzung des Studiums setzt die ordnungsgemäße Rückmeldung zum folgenden Semester voraus. Die Rückmeldung ist innerhalb der Rückmeldefrist (s. Zeittafel) im Studierendensekretariat zu beantragen. Nach dieser Frist ist eine Rückmel-

- Landesprüfungsamt für Psychotherapie
- Ausschuß für die Naturwissenschaftliche und Zahnärztliche Vorprüfung
- Ausschuß für die Zahnärztliche Prüfung
Postanschrift: Postfach 2964, 55019 Mainz
Dienstgebäude: Schießgartenstr. 6, 55116 Mainz, Fax 16-20 15, Sprechzeiten Mo-Fr 9-12
Leiter: Dr. Jürgen FALTIN, Tel. 16-23 51
Grundsatzfragen, Widerspruchs- und Klageverfahren: Guido DAUM, Tel. 16-20 10
- Medizin, Anrechnungen Zahnmedizin In- u. Ausland, Medizin Inland: Harald BECHTOLDT, Tel. 16-43 81
- Zahnmedizin und Pharmazie, Anrechnungen Pharmazie In- und Ausland: Brigitte RITTER, Tel. 16-23 30
- Psychotherapie, 3. Abschnitt der Ärtzl. Prüfung, Anrechnungen Medizin Ausland, AiP-Berufserlaubnisse, Approbation und Berufserlaubnisse für Zahnärzte und Apotheker:
Dieter MEINHARD

Die Anmeldefrist zu den Prüfungen im Frühjahr 2000 (Ärtzliche Vorprüfung und Ärtzliche Prüfungen M 1, M 2, M 3, Pharmazeutische Prüfungen P 1, P 2) endet am Montag, 10. Januar 2000, für die Naturwissenschaftliche Vorprüfung und Zahnärztliche Vorprüfung am Dienstag, 25. Januar 2000. Die Frist für das Nachreichen fehlender Leistungsnachweise endet voraussichtlich am Montag, 21. Februar 2000.

dung grundsätzlich nicht mehr möglich. Wird mit der Rückmeldung gleichzeitig die Hinzunahme oder der Wechsel in einen nicht aufnahmebeschränkten Studiengang beantragt, ist zusätzlich das Studienbuch einzureichen.

Schwimmbad/Sauna

Allgemeine Öffnungszeiten für Bedienstete und Studierende der Universität:

- Sauna (im Schwimmbadgebäude):
Frauen: Di, Do 10-21, Fr 10-16 (ungerade Woche);

Männer: Mo, Mi 10-21, Fr 10-16 (gerade Woche);

- Schwimmbad, Tel. 39-35 95
(Schwimmbad neben dem Stadion):
Mo 15-18.30, Di 15-18, Mi-Fr 15-18.30

Semesterbeiträge

Es sind Semesterbeiträge in Höhe von 212,65 DM zu entrichten. Die Beiträge setzen sich zusammen aus: 81,- DM für das Studentenwerk; 13,50 DM für die studentische Selbstverwaltung; 1,50 DM für

den studentischen Hilfsfonds des AStA; 3,15 DM für den Sport; 112,50 DM für das Studierendenticket (s. S. 95); Gruppenkrankenversicherung 1,- DM.

Spindvermietung

Für jeden Studierenden besteht die Möglichkeit, in seinem Fachbereich/Institut ein Schrankfach oder einen Spind zu mieten. Die Pfandgebühr beträgt 25,- DM und kann in der Organisationsabteilung bei Frau Gerlinde HAHN, Forum 3, Zi. 00-346, Tel. 39-26 31, eingezahlt werden.

Öffnungszeiten Mo-Fr 7.30-11.30 und Mo-Do 13-15
Der Fachbereich Rechtswissenschaft und Wirtschaftswissenschaften überläßt das Schrankfach kostenfrei. Zuständig: Pedell Haus Recht und Wirtschaft, Welderweg 9.

Sprachkenntnisse

Informationen über erforderliche Sprachkenntnisse in den verschiedenen Studiengängen sind in den zuständigen Dekanaten, bei den Studienfachbera-

tern oder der Zentralen Studienberatung zu erfragen bzw. in den Studienordnungen nachzulesen.

Sprachprüfungen (Ergänzungsprüfungen)

Latein und Griechisch

Die staatlichen Ergänzungsprüfungen in Latein und Griechisch (Latinum, Graecum) werden in Rheinland-Pfalz an den Seminaren für Klassische Philologie der Universitäten Mainz bzw. Trier (z. T. auch Landau) abgelegt. Maßgebend ist die »Landesverordnung über die Ergänzungsprüfungen in Latein und Griechisch« vom 13. Juli 1983 (Gesetz- und Verordnungsblatt für das Land Rheinland-Pfalz Nr. 19, 1983, S. 191-196). Das »Latinum« im Sinne dieser Prüfungsordnung entspricht dem früheren »Großen Latinum« (Standard: Cicero, Sallust, Livius). Anmeldungen zu den staatlichen Ergänzungsprüfungen sind bis zum 15. Februar bzw. 15. August für Teilnehmer der Universitätsübungen über die Übungsleiter, für sonstige Bewerber direkt an das Ministerium für Bildung, Wissenschaft und Weiterbildung, Rheinland-Pfalz, in Mainz zu richten. Auskünfte über Prüfungsanforderungen und erforderliche Unterlagen erteilen die Übungsleiter und das Seminar für Klassische Philologie (Teilgebiet Graecum/Latinum). Über das Verfahren in anderen Bundesländern informieren die jeweiligen Kultusministerien.

Für die Promotions- und Magisterstudiengänge der Fachbereiche 11-16 und 23 kann der Nachweis der Sprachkenntnisse auch durch eine universitätsinterne Prüfung gemäß der »Sprachprüfungsordnung der Fachbereiche 11-16 und 23 der Johannes Gutenberg-Universität Mainz zum Nachweis von Latein- und Griechischkenntnissen« vom 1.10.1989 erbracht werden. Auskünfte erteilt das Seminar für Klassische Philologie (Teilgebiet Graecum/Latinum), FB 15, Prof. Dr. D. MÜLLER, Tel. 39-26 65.

Für die Studiengänge des Fachbereichs 01 (Katholische Theologie) kann der Nachweis der Sprachkenntnisse auch durch eine fachbereichsinterne Sprachprüfung erbracht werden.

Auskunft bzw. Nachweis von Sprachkenntnissen in Latein- und Griechisch für die theologischen Studiengänge erteilen die Dekanate der Fachbereiche 01 bzw. 02.

Hebräisch

Die hebräischen Sprachprüfungen (Hebraicum) sind vor den zuständigen Prüfungsausschüssen der Fachbereiche Katholische und Evangelische Theologie abzulegen. Auskünfte erteilen die jeweiligen Dekanate.

Staatsbauamt Mainz

Niederlassung des Landesbetriebes LBB,
Moltkestr. 5, 55118 Mainz, Tel. 96 6-0

Außenstelle Campus (Wittichweg):
Projektleiter: Michel BOAR, Tel. 39-25 04;
Zentrale: Tel. 39-25 00

Studentengemeinden

Mainz

KATHOLISCHE HOCHSCHULGEMEINDE (KHG)

- Saarstr. 20 (Newmanhaus), 55122 Mainz,
Tel. 32 21 10, Fax 32 21 00
[http://www.uni-mainz.de/~khg]
- Hochschulpfarrer Dr. R. HARTMANN,
Tel. 32 21 01, [khg-mainz@t-online.de],
Sprechstd. Mo-Mi 10.30-12 n. V.
- Pastoralref.: N. N., Tel. 32 21 07
- Assistenten:
Martina PENTZ, Tel. 32 21 05,
Sprechstd. Di 11-13, Do 10.30-12.30 und n. V.,
Klemens WITTIG, Tel. 32 21 06, 25 31 22,
[khg@mail.uni-mainz.de], Sprechstd. Mo 15-17, Di 10.30-12.

Uni-Kapelle – Ort der Stille

Besucheranschrift: Becherweg 4 (Keller)

Die Uni-Kapelle der Katholischen Hochschulgemeinde direkt am Forum lädt ein zur Stille und Besinnung im Uni-Alltag. Sie ist während der Vorlesungszeiten für alle Universitätsangehörigen geöffnet. Verschiedene evangelische, katholische und ökumenische Gebetsgruppen treffen sich zu eigenen Wortgottesdiensten (s. Anschlag). Jeden Mittwoch im Semester um 12.15 Uhr feiert die KHG dort Eucharistie.

EVANGELISCHE STUDENTENGEMEINDE (ESG I)

- Am Gonsenheimer Spieß 1, 55122 Mainz,
Tel. 3 10 79, 38 42 72, Fax 38 42 51;
Sekretariat: S. WEIN,
Sprechzeiten: Mo-Fr 10-12, Di-Mi 14-16
- Studentenpfarrer Dr. Ulrich LUIG,
Tel. 37 40 714, Sprechstd. Di 10-12,
Do 16.30-18.30, Fr 10-12 und n. V.
- Studentenpfarrer Reinhard HENRICH,
Tel. 37 40 717, Sprechstd. Di, 10-12,
Do 16-18.30, Fr 10-12 und n. V.
- Gottesdienste:
während der Vorlesungszeit: Mi 18.30

Germersheim

KATHOLISCHE HOCHSCHULGEMEINDE

- Klosterstraße 13, 76726 Germersheim,
Tel. (0 72 74) 27 86
- Hochschulseelsorger: Pastoralreferent Matthias BRUNNER, Moltkestr. 9, 76829 Landau,
Tel. (0 63 41) 91 94 45/6
- Büro: KHG Landau,
Moltkestraße 9, 76829 Landau,
Tel. (0 63 41) 8 21 80, Fax 8 29 43

EVANGELISCHE STUDENTENGEMEINDE

- Studierendenpfarrer Dr. Peter BUSCH, Tel./Fax: (0 63 44) 67 97, [p.busch@t-online.de], Sprechstunden lt. Aushang am Wohnwagen der ESG;
Gottesdienste: »Halbzeit« Mi 19-19.30, Ev. Kirche

Studentenwohnheime

Wohnheime des Studentenwerks Mainz

- Zuständige Abteilung: Wohnraumverwaltung, Staudingerweg 21, Studierendenhaus, Eingang C,
Tel. 39-49 03/04/08/09, Fax 39-47 34
Bürozeiten: Mo-Fr 9-11, Mi 13.30-14.30
Abteilungsleiter:
Adolf DAUBER-PRIMAVERSSY, Tel 39-49 34
Sprechzeiten n. V.
- Bushaltestelle: »Friedrich-von-Pfeiffer-Weg«, Linien: 6, 16, 17, 27, 216

Die Aufnahme in ein Studentenwohnheim wird durch eine Benutzungsordnung geregelt. Die Entscheidung über die Aufnahme trifft die Wohnraumverwaltung des Studentenwerkes.

Die Mietzeit beträgt grundsätzlich sieben Semester. Eine Verlängerung ist unter bestimmten Umständen bis zu vier Semestern möglich.

Wohnberechtigt sind Studierende

- der Johannes Gutenberg-Universität,

- der Fachhochschule Mainz und der Fachhochschule Bingen,
- des Staatlichen Studienkollegs an der Johannes Gutenberg-Universität.

Die Miete ist eine reine Kostenmiete, wobei die Nebenkosten mit den Bewohnern jährlich abgerechnet werden.

Bei Fragen und Problemen, die sich im Zusammenhang mit der Unterbringung in einem Studentenwohnheim ergeben, können Sie sich auch wenden an:

- Herrn Dr. Karl ORTSEIFEN, Senatsbeauftragter für Wohnheimfragen, Seminar für Englische Philologie, Welderweg 18 (Philosophicum), Tel. 39-27 67

AM FORUM

- Forum universitatis, Tel. 39-49 08/04
- Bushaltestelle: »Universität«, Linien: 6, 13, 16, 17, 18, 22, 23, 27, 34, 216
- 56 Einzelzimmer
- Mietpreis: 279,- bis 299,- DM

MAINZER KOLLEG

- Jakob-Welder-Weg 8-16 (Leibniz-Haus und Geschwister-Scholl-Haus), Tel. 39-49 03/04

- Bushaltestelle: »Universität«, Linien: 6, 13, 16, 17, 18, 22, 23, 27, 216
- 93 Einzelzimmer
- Mietpreis: 241,- DM bzw. 327,- DM

INTER I

- Wittichweg 45, Tel. 39-49 03/04
- Bushaltestelle: »F.-von-Pfeiffer-Weg«, Linien: 6, 16, 17, 27, 216
- 196 Einzelzimmer
- Mietpreis: 295,- DM bzw. 377,- DM

INTER II

- Jakob-Welder-Weg 30-40, Tel. 39-49 03/04
- Bushaltestelle: »F.-von-Pfeiffer-Weg«, Linien: 6, 16, 17, 27, 216
- 160 Einzelzimmer, 66 Einzelappartements, 85 Doppelappartements, 40 Doppelappartements mit einem Kinderzimmer, 4 Gruppenwohnungen à 8 Zimmer (Diele gemeinsam).
- Mietpreis: Einzelzimmer 255,- DM, Einzelappartement 309,- DM, Doppelappartement 487,- DM, Doppelappartement mit Kinderzimmer 586,- DM, Wohnplatz in einer Gruppenwohnung 255,- DM

Ein-Zimmer-Wohnungen zu vermieten Mainz, Nähe Stadtpark

21 qm, Vollmöblierung, 496,50 DM (inkl. NK)

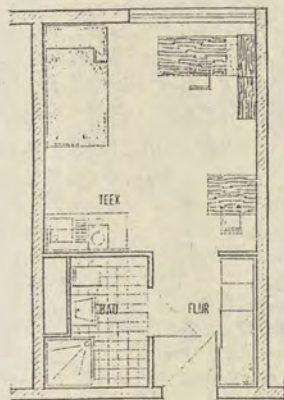

GRUNDRISS

**Ausführliche
Informationen:
Tel. 06131 / 57 97 75**

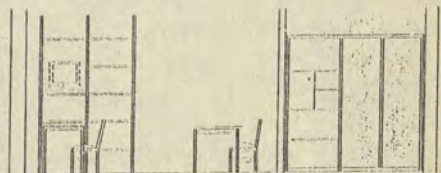

SEITENANSICHT

HARTENBERG

- Jakob-Steffan-Straße 39, Tel. 39-49 03/04
- Bushaltestelle: »Eduard-David-Straße«, Linie: 18
- 110 Doubletten, 22 Doppelappartements
- Mietpreis: zwischen 280,- DM und 308,- DM, Doppelappartements: 496,- DM

VALENCIAHAUS

- Valenciaplatz 10 (Mainzer Neustadt), Tel. 39-49 03/04
- Haltestelle: »Goethestraße/Goetheplatz«, Buslinien: 1, 15, 23; Straßenbahnlinien: 8, 10, 11
- 35 Einzelzimmer, 1 Einzelappartement, 2 Doppelappartements
- Mietpreis: Einzelzimmer zwischen 281,- DM und 360,- DM, Einzelappartement 437,- DM, Doppelappartement 569,- DM

MÜNCHFELD

- Franz-Werfel-Straße 9, Tel. 39-49 03/04
- Bushaltestelle: »Hegelstraße«, Buslinie: 23, 216
- 96 Einzelzimmer
- Mietpreis: 298,- DM

WEISENAU

- Max-Hufschmidt-Straße 13, Mainz-Weisenau, Tel. 39-49 09/04
- Bushaltestelle: »Max-Hufschmidt-Straße«, Buslinie: 15
- 498 Bettplätze
- Mietpreis: Einzelappartement 390,- DM, Doppelappartement 723,- DM

HÉCHTSHEIM

- Generaloberst-Beck-Straße 4-14, Oberstadt, Tel. 39-49 09/04
- Haltestelle: »Kurmainz-Kaserne«, Buslinie: 16, Straßenbahnlinien: 10, 11
- 672 Bettplätze
- Mietpreis: zwischen 397,- und 465,- DM

GONSENHEIM

- Canisiusstraße 27-31, 55122 Mainz, Tel. 39-49 08/04
- Haltestelle: »Elbestraße«, Straßenbahnlinien: 10, 11
- 329 Bettplätze
- Mietpreis: Einzelzimmer zwischen 338,- und 513,- DM, Platz in einem Doppelzimmer ca. 270,- DM

Studentenwohnheime anderer Träger

EVANGELISCHES STUDENTENZENTRUM

- Am Gonsenheimer Spieß 1, 55122 Mainz, Tel. 37 40 70, Fax 3 74 07 15
- Bushaltestelle: »Universität«, Linien: 6, 13, 14, 16, 17, 19, 22, 23, 27, 34, 216
- 117 Plätze in Einzelzimmern, 6 Wohnungen für Studentenpaare mit Kindern
- Miete: Einzelzi. 295,- DM, Wohnungen für Studentenpaare mit Kindern 800,- DM.
- Geschäftsführer: Stefan SCHLIMMER, Sprechstd. Di, Do 10-12, Mi 13-14 und n. tel. V. Anträge spätestens bis 15. Dezember für das Sommersemester und bis 15. Mai für das Wintersemester einreichen. Das Mietverhältnis gilt für 8 Semester, kann aber verlängert werden.

NEWMANHAUS

- Saarstraße 20, 55122 Mainz, Tel. 32 21 04, Fax 32 21 00
- Bushaltestelle: »Universität«, Linien: 6, 13, 14, 16, 17, 19, 22, 23, 27, 34, 216
- 103 Plätze
- Mietpreis: Einzelzimmer 220,- DM, Platz in einem Doppelzimmer 160,- DM
- Aufnahmeanträge und Informationen: Tel. 32 21 10
- Heimleiter: N. N., Tel. 32 21 03, Sprechstd. Di 9-10.30 und n. V.

Das Newmanhaus ist eine Einrichtung der Katholischen Hochschulgemeinde St. Albertus. Aufnahme erfolgt nach schriftlichem Antrag und persönlicher Vorstellung bei Hochschulpfarrer und Heimleitung durch ein studentisches Auswahlgremium. Bewerbungen für das Sommersemester bis zum 15. November, für das Wintersemester bis zum 15. Mai möglich. Das Mietverhältnis gilt jeweils für ein volles Semester (Semesterhalbjahr); es kann bis zu sechs Semestern verlängert werden.

STUDENTENWOHNHEIM BACKHAUSHOHL

- Backhaushohl 43, 55128 Mainz
- Bushaltestelle: »Backhaushohl«, Buslinien: 13, 34
- 22 Einzelzimmer
- Mietpreis: 270,- DM + 140,- Nebenk. pro Monat
- Kaution: 700,-
- Zimmer 16 qm, EG und OG, voll möbliert, Gemeinschaftsküche und -raum
- Anfragen bei Hans-Jürgen SCHÖFMANN, Untere Zahlbacher Str. 78, 55131 Mainz, Tel. 22 20 85, Fax 23 85 88

STUDENTENWOHNHEIM RHEIN-MAIN E.V.

- In der Meielache 42, 55122 Mainz
 - Bushaltestelle: »Münchfeld«, Buslinien: 23, 216
 - 71 Einzelzimmer
 - Mietpreis: 250,- DM
 - Telefonanschluß in jedem Zimmer
 - unmittelbare Uninähe
 - großzügige Gemeinschaftsräume
 - eigener Parkplatz, großer Garten mit Grill
 - tägliche Reinigung
 - Heimleiter: Martin KLEIN, Tel. 3 17 75, Sprechst. Di, Do 18-20, Sprechst. in der vorlesungsfreien Zeit nur Mi 18-20
 - Hausmeister: Familie LOMPA
- Aufnahme erfolgt nach schriftlichem Antrag und persönlicher Vorstellung bei der Heimleitung durch einen Aufnahmeausschuß; Bewerbungen für das Sommersemester bis zum 15. Januar, für das Wintersemester bis zum 15. Juni möglich. Nach diesem Termin werden bevorzugt Bewerbungen von Erstsemestern berücksichtigt.

Studentenwohnheime der VEGIS

Immobilien Verwaltungs- und Vertriebsgesellschaft m.b.H., Postfach 22 20, 63244 Neu-Isenburg, Tel. (0 61 02) 7 50 30, Fax (0 61 02) 75 03-10

STUDENTENWOHNHEIM MAINZ I

- Generaloberst-Beck-Straße 3-7, 55129 Mainz
- Haltestelle: »Kurmainz-Kaserne«, Buslinie: 16, Straßenbahnlinien: 10, 11
- 280 Einzelappartements, 6 Dublettenapp., 2 Dublettenapp. für Behinderte, 6 Maisonetten (für 2 Pers.), 12 3er-Appartements für Ehepaare mit Kind; 76 Tiefgaragenstellplätze; 79 Parkdeckstellplätze
- Mietpreis (einschließlich Nebenkosten): Einzelappartement 362,20 DM, 2er-Appartement 724,40 DM, 3er-Appartement 950,00 DM, für einen Stellplatz in der Tiefgarage 38,- DM, für einen Stellplatz auf dem Parkdeck 25,- DM

Studienbescheinigung

Bescheinigungen und Bestätigungen über die studentische Mitgliedschaft zur Hochschule sind im Studierendensekretariat erhältlich. Alle Studierenden der Universität Mainz, die sich zum folgenden Semester ordnungsgemäß zurückgemeldet haben, erhalten über EDV erstellte Bescheinigungen (vier

- Die Kautions beträgt 500,- DM pro Bettplatz. Kautions für Stellplätze 100,- DM
- Hausmeister: Frank GEILER, Tel. 57 35 44

STUDENTENWOHNHEIM MAINZ II

- Am Gonsenheimer Spieß 4, 55122 Mainz
- Bushaltestelle: »Universität«, Linien: 6, 13, 14, 16, 17, 19, 22, 23, 27, 34, 216
- 173 Wohneinheiten: 157 Einzelappartements, 8 Doppelappartements (davon 2 Behindertenapp.); 65 Tiefgaragenplätze, 15 Parkdeckplätze
- Mietpreis (einschließlich Nebenkosten): Einzelappartement 331,50 DM; Doppelapp. 663,00 DM; Stellplatz in Tiefgarage 38,- DM, Stellplatz auf dem Parkdeck 25,- DM
- Die Kautions beträgt 500,- DM pro Bettplatz. Kautions für Stellplätze 100,- DM
- Hausmeister: Andreas GELER, Tel. 38 41 97

STUDENTENWOHNHEIM MAINZ III

- Rüsselsheimer Allee 74-76, 55130 Mainz (Laubenheim)
- Bushaltestelle: »Rüsselsheimer Allee«, Linie: 1
- 174 Wohneinheiten: 168 Einzelappartements, 3 Doppelappartements
- Mietpreis (einschließlich Nebenkosten): Einzelappartement 316,65 DM; Doppelappartement 633,30 DM
- Die Kautions beträgt 500,- DM pro Bettplatz
- Hausmeister: Mike GOLINSKI, Tel. 88 17 37

STUDENTENAPPARTEMENTANLAGE MAINZ IV

- Mombacher Str. 85a, 55122 Mainz
- 103 möblierte 1-2 Zimmer-Appartements
- Mietpreis: ab 420,- DM mtl., zzgl. Nebenkosten; die Kautions beträgt zwei Nettomonatsmieten
- Tiefgaragenstellplätze: Mehrfachparker je Platz 60,- DM, Einfachparker je Platz 100,- DM
- Hausmeister: Frank GEILER, Tel. 57 35 44, Andreas GELER, Tel. 38 41 97

Studienbescheinigungen, zwei Bescheinigungen für Fahrpreisermäßigung, Studentenausweis und Anlage zur Bescheinigung nach § 9 BAföG) für das Sommersemester bis Ende März und für das Wintersemester bis Ende September.

Studienfächer und -abschlüsse

Wechsel, Erweiterung und Einschränkung des Studienganges bedürfen einer Änderung der Einschreibung. Das gleiche gilt für die Änderung des Studienabschlusses. Die Antragstellung für freie Studiengänge erfolgt innerhalb der Rückmeldefrist unter Vorlage des Studienbuches. Für die Antragsstellung bezüglich zulassungsbeschränkter Studiengänge gelten die regulären Bewerbungsfristen (s. Zeittafel).

Die Universität Mainz bietet eine Vielzahl von Studiengängen mit unterschiedlichen Abschlüssen an. Zu unterscheiden sind: Diplom, Magister, Staatsexamen und Promotion.

Welche Fächer möglich sind und welche Abschlüsse im gewünschten Fach an der Universität Mainz erworben werden können, entnehmen Sie bitte der nachfolgenden Aufstellung.

- Diplomstudiengänge setzen sich aus einem Hauptfach und dem Abschluß Diplom zusammen.
- Magisterstudiengänge setzen sich aus einem Hauptfach und zwei Nebenfächern und dem Abschluß Magister Artium (M. A.) zusammen. We-

gen der Besonderheiten in den Magisterstudiengängen Rechtswissenschaft s. im folgenden die Anmerkungen 8 a und 8 b.

- Staatsexamensstudiengänge (z.B. Medizin) setzen sich aus einem Hauptfach und dem Abschluß Staatsexamen zusammen.
- Für den Studiengang »Lehramt an Gymnasien« ist das Studium in zwei Fächern und den Erziehungswissenschaften erforderlich. Für das »Lehramt an berufsbildenden Schulen« kann eine Erweiterungsprüfung in den Fächern Deutsch, Wirtschaftsenglisch, Französisch und Wirtschaftsinformatik abgelegt werden.
- Eine Promotion stellt in der Regel eine Zusatzqualifikation dar, die einen anderen Hochschulabschluß voraussetzt. In vielen Magisterstudiengängen kann die Promotion auch als erster Abschluß gewählt werden. Insbesondere im Ausland wird aber die Promotion ohne vorheriges Examen oft nicht als Studienabschluß anerkannt.

Studienfächer	FB	Abschlüsse						zulassungsbeschränkt (numerus clausus)	Studienbeginn nur zum Wintersemester
		Magister	Diplom	Staatsexamen	1. Staatsprüfung f. Lehramt Gymnas.	Promotion ohne vorheriges Examen	Sonstige		
Ägyptologie	15	X				X			
Afrikanische Philologie	12	X				X			
Allgemeine Sprachwissenschaft	14	X				X			
Allgemeine und Vergleichende Literaturwissenschaft ¹	13	X				X			
Alte Geschichte ²	16	X				X			
Amerikanistik ³	14	X				X			
Anglistik ³	14	X				X			
Anthropologie	21	X ⁴				X ²⁰			
Archäologie	15	siehe Klassische Archäologie							
Betriebswirtschaftslehre	3	X ⁹	X ¹⁶				X ¹⁹		
Bildende Kunst ⁵	24				X				
Biologie	21		X ¹⁶		X		X		
Buchwissenschaft	16	X				X			
Byzantinistik	16	X				X			
Chemie	19		X		X				

Studienfächer	FB	Abschlüsse						zulassungsbeschränkt (numerus clausus)	Studienbeginn nur zum Wintersemester
		Magister	Diplom	Staatsexamen	1. Staatsprüfung f. Lehramt Gymnas.	Promotion ohne vorheriges Examen	Sonstige		
Christliche Archäologie und Byzantinische Kunstgeschichte	15	X				X			
Deutsch	13				X				
Deutsche Philologie (Germanistik) ¹	13	X				X			
Deutsche Volkskunde ¹	13	X				X			
Diplom-Musiklehrer ⁵	25		X						
Dolmetscher ¹⁴	23	siehe Übersicht FB 23							
Englisch	14				X				
Englische Sprachwissenschaft ³	14	X				X			
Ethnologie	12	X							
Evangelische Theologie	2		X			X	X		
Filmwissenschaft	13	X				X	X	X	
Französisch	15				X				
Freie Bildende Kunst ⁵	24		X						
Geographie (siehe auch Kulturgeogr.)	22		X		X			X ⁶	
Geologie/Paläontologie	22		X					X ⁶	
Geschichte	16				X				
Geschichte der Mathematik und der Naturwissenschaften	17						X ¹⁷		
Geschichtliche Hilfswissenschaften ²	16					X			
Griechisch	15				X				
Griechische Philologie	15	X				X			
Indologie	15	X				X			
Informatik ¹²	17				X				
Islamische Philologie ⁷	15	X				X			
Islamkunde ¹⁵	15	X				X			
Italienisch	15				X				
Journalistik ¹⁸	12						X	X	
Katholische Theologie	1		X				X		
Kirchenmusik ⁵	25						X		
Klassische Archäologie	15	X				X			
Kulturgeographie	22	X ⁴				X ²⁰			
Kunst	24	siehe Freie Bildende Kunst oder Bildende Kunst							
Kunstgeschichte	15	X				X			
Latein	15				X				

Studienfächer	FB	Abschlüsse						zulassungsbeschränkt (numerus clausus)	Studienbeginn nur zum Wintersemester
		Magister	Diplom	Staatsexamen	1. Staatsprüfung f. Lehramt Gymnas.	Promotion ohne vorheriges Examen	Sonstige		
Lateinische Philologie	15	X				X			
Mathematik	17		X		X			X ⁶	
Medizin ¹⁶	4			X			X		
Meteorologie	18		X					X ⁶	
Mineralogie	22		X					X ⁶	
Mittlere und Neuere Geschichte ²	16	X				X			
Musik ⁵	25		X		X				
Musikwissenschaft	16	X				X			
Orchestermusik ⁵	25		X						
Osteuropäische Geschichte ²	16	X				X			
Pädagogik	11	X	X			X	X ¹⁹		
Pharmazie ¹⁶	19			X			X		
Philosophie	11	X			X	X			
Physik	18		X		X			X ⁶	
Politikwissenschaft	12	X				X			
Polnisch ¹²	15				X				
Portugiesisch ¹²	15				X				
Psychologie	12	X ⁹	X ¹⁶				X	X	
Publizistik	12	X					X		
Religionslehre (evangelisch)	2				X				
Religionslehre (katholisch)	1				X				
Rechtswissenschaft	3	X ⁸		X ¹⁶			X ¹³		
Romanische Philologie ¹⁰	15	X				X			
Russisch	15				X			X ⁶	
Semitistik	15	X				X			
Slavische Philologie ¹¹	15	X						X ⁶	
Sozialkunde	12				X				
Soziologie	12	X	X					X ⁶	
Spanisch	15				X				
Sport ⁵ /Sportwissenschaft	26	X	X		X			X ¹⁹	
Theaterwissenschaft	13	X				X	X	X	
Turkologie	15	X				X			
Übersetzer ¹⁴	23	siehe Übersicht FB 23							
Vergleichende Sprachwissenschaft	14	X				X			
Volkswirtschaftslehre	3	X ⁹	X						
Vor- u. Frühgeschichte ²	16	X				X			
Wirtschaftspädagogik	3		X				X		
Zahnmedizin ¹⁶	4			X			X		

- 1 Von den Fächern Deutsche Philologie, Deutsche Volkskunde sowie Allgemeine und Vergleichende Literaturwissenschaft können höchstens zwei gewählt werden.
- 2 Von den Fächern Vor- und Frühgeschichte, Alte Geschichte, Mittlere und Neuere Geschichte, Osteuropäische Geschichte können höchstens zwei gewählt werden. Für die Promotion dürfen von den Fächern Alte Geschichte, Mittlere und Neuere Geschichte, Osteuropäische Geschichte und Geschichtliche Hilfswissenschaften nur zwei gewählt werden.
- 3 Von den Fächern Anglistik, Amerikanistik und Englische Sprachwissenschaft können höchstens zwei gewählt werden.
- 4 Anthropologie und Kulturgeographie sind als Hauptfach nur in Verbindung mit mindestens einem Nebenfach aus den Fachbereichen 11-16 zugelassen.
- 5 Adressen der Fachbereiche mit Aufnahmeprüfung:
Kunst: Anmeldung bis 15.01./15.07. eines Jahres: Universität Mainz, Fachbereich Bildende Kunst, Am Taubertsberg 6, 55122 Mainz
Musik: Anmeldung bis 01.05./01.12. eines Jahres: Universität Mainz, Fachbereich Musik, Binger Straße 26, 55122 Mainz
Sport (Diplom): Anmeldung bis 01.06./15.07. eines Jahres: Universität Mainz, Fachbereich Sport, 55099 Mainz
Für Kunst, Musik und Sport (Diplom) müssen zwei Bewerbungen abgegeben werden: der Antrag auf Zulassung beim Studierendensekretariat bzw. Auslandsamt und ein Antrag für die Aufnahmeprüfung beim Fachbereich.
- 6 In der Regel keine Lehrveranstaltungen für Anfänger im Sommersemester.
- 7 Bei der Wahl Islamische Philologie als Hauptfach ist Islamkunde als ein Nebenfach vorgeschrieben.
- 8 a) »Magister Legum (LL.M.)«: einjähriger Aufbaustudiengang für Studierende, die bereits im Ausland ein juristisches Hochschulstudium abgeschlossen haben (z. B. LL.B., J.D., Maîtrise etc.); nur mit Hauptfach Rechtswissenschaft möglich.
b) »Magister des deutschen und ausländischen Rechts (Mag. iur.)«: Magisterstudiengang nur mit Hauptfach Rechtswissenschaft; Inlandsstudium im 1., 2. und 4. Studienjahr, Auslandsstudium im 3. Studienjahr an einer Partneruniversität des Mainzer Fachbereichs.
- c) »Magister Artium (M. A.)«: bei diesem Abschluß kann Recht als zulassungsfreies Nebenfach gewählt werden.
- 9 Bei diesem Abschluß nur als Nebenfach möglich.
- 10 Romanische Philologie besteht aus vier Teilgebieten: Französisch, Spanisch, Italienisch und Portugiesisch. Wer zwei dieser Teilgebiete studieren will (eines als Hauptfach, eines als Nebenfach) trägt nur noch ein anderes Nebenfach in den Zulassungsbogen ein.
- 11 Slavische Philologie besteht aus vier Teilgebieten: Russistik, Polonistik, Serbokroatistik und Bohemistik. Wer zwei dieser Teilgebiete studieren möchte (eines als Hauptfach, eines als Nebenfach), trägt nur noch ein anderes Fach in den Zulassungsbogen ein. Die Wahl der Teilgebiete Serbokroatistik und Bohemistik erfolgt nach Maßgabe des Lehrangebotes. Für Studienanfänger ohne ausreichende Russischkenntnisse findet bereits vor Beginn des Wintersemesters ein obligatorischer Russischintensivkurs statt. Auch für das Polnische wird für Anfänger ein Intensivkurs angeboten. Informationen: Institut für Slavistik, Welderweg 18, 55099 Mainz.
- 12 In den Fächern Informatik, Polnisch und Portugiesisch ist nur eine Erweiterungsprüfung möglich. Eine Ausbildung im Referendariat in Rheinland-Pfalz ist nicht möglich.
- 13 Gilt nur, wenn als Hauptfach gewählt.
- 14 Bewerber für die Studiengänge Dolmetscher und Übersetzer bewerben sich direkt beim Fachbereich für Angewandte Sprach- und Kulturwissenschaft, An der Hochschule 2, D-76711 Germersheim, Tel. (0 72 74) 50 80
- 15 Islamkunde als Haupt- oder Nebenfach erfordert Islamische Philologie als weiteres Fach.
- 16 Deutsche, EU-Ausländer und Ausländer mit deutschem Abitur (Bildungsinländer) bewerben sich bei der Zentralen Vergabestelle für Studienplätze (ZVS), D-44128 Dortmund, andere Ausländer direkt bei der Universität.
- 17 Nur als Nebenfach beim Abschluß Promotion in einem naturwissenschaftlichen Fach möglich. Voraussetzung ist ein Diplom oder Staatsexamen.
- 18 Journalistik ist ein Aufbaustudiengang, der ein abgeschlossenes Hochschulstudium und das Bestehen einer Eignungsprüfung voraussetzt.
- 19 Gilt nur im Diplom-Studiengang.
- 20 Anthropologie und Kulturgeographie sind in Promotionsstudiengängen ohne vorherigen Abschluß nur als Nebenfächer zugelassen.

Die Promotion als Hauptfach setzt ein abgeschlossenes Hochschulstudium mit Anthropologie bzw. Geographie im Hauptfach vor-

aus; zu Ausnahmen bezügl. Kulturgeographie vgl. die Promotionsordnung der Fachbereiche 11-16 und 23.

Studienkolleg an der Universität Mainz (Feststellungsprüfung)

Saarstr. 52, 55122 Mainz, Tel. 37 47 80,
Fax 3 74 78 88

Sprechzeiten des Sekretariats: Mo-Fr 11-13

Ausländische Studienbewerber, deren Bildungsnachweise nicht als Voraussetzung zur Aufnahme eines Fachstudiums gelten, müssen vor Studienbeginn eine Feststellungsprüfung ablegen. Diese Feststellungsprüfung wird für die Johannes Gutenberg-Universität und andere wissenschaftliche Hochschulen des Landes Rheinland-Pfalz am Staatlichen Studienkolleg in Mainz zweimal im Jahr durchgeführt (Mai und November, Änderungen vorbehalten).

Studienbewerber können zur Vorbereitung auf diese Feststellungsprüfung die Kurse des Staatlichen Studienkollegs (nach bestandener Aufnahmeprüfung) besuchen, die jeweils Anfang Januar oder im

Juli/August beginnen und in der Regel zwei Halbjahre umfassen. Gegebenfalls ist der Besuch eines Vorkurses möglich. Wer die Kurse nicht besuchen will, kann sich direkt zur Feststellungsprüfung anmelden.

Anträge auf Zulassung zur Prüfung bzw. zum Eintritt in das Staatliche Studienkolleg müssen an die Universität gerichtet werden, bis zum 15. Januar für den Kursbeginn nach den Sommerferien und bis zum 15. Juli für den Kursbeginn nach den Weihnachtsferien.

Die Semester am Studienkolleg sind ein Propädeutikum und werden auf das Fachstudium nicht angerechnet.

Informationen zu den Kurstypen (entsprechend dem Studienfach/den Studienfächern) sind im Sekretariat des Studienkollegs erhältlich.

Studierendensekretariat

Postanschrift: Johannes Gutenberg-Universität,
Studierendensekretariat, 55099 Mainz
Besucheranschrift: Forum 3, Fax 39-54 02,
[studsek@verwaltung.uni-mainz.de]
Sprechzeiten: Mo-Fr 10-12 u. n. pers. V.

▪ Schalterbereich:
A-La: Tel. 39-21 40/23 10;
Lb-Z: Tel. 39-54 10/54 40
Siehe auch Seite 36

Studierendenstatistik

Ausländische Studierende (Stand: 31. Mai 1999)

Hinweis: Aus Datenschutzgründen können Studierenden-Zahlen unter fünf Personen eines Staates nicht genau aufgeführt werden. In diesen Fällen steht die Angabe »< 5«.

Staatsangehörigkeit	Univer- sität	Studien- kolleg	Staatsangehörigkeit	Univer- sität	Studien- kolleg
Ägypten	42	< 5	Belarus (Weißrußland)	16	
Äthiopien	< 5		Belgien	5	
Afghanistan	11		Belize	< 5	
Albanien	8	< 5	Benin (Dahome)	5	
Algerien	25	< 5	Bolivien	6	
Angola	< 5		Bosnien-Herzegowina	9	
Argentinien	12		Botswana	< 5	
Armenien	9		Brasilien	52	< 5
Aserbaidshon	< 5		Bulgarien	35	< 5
Australien	6		Burundi	< 5	
Bangladesch	< 5		Chile	10	

Staatsangehörigkeit	Univer- sität	Studien- kolleg
China, Volksrepublik (einschl. Tibet)	134	<5
Costa Rica	6	
Cote d'Ivoire (Elfenbein- küste)	<5	
Dänemark	6	
Ecuador	<5	<5
El Salvador	<5	
Eritrea	<5	
Estland	<5	<5
Finnland	30	
Frankreich	210	
Gabun	<5	
Georgien	24	
Ghana	8	
Griechenland	194	
Großbritannien	55	
Honduras		<5
Honkong	<5	
Indien	19	<5
Indonesien	10	<5
Irak	5	
Iran	220	<5
Irland	11	
Island	5	
Israel	17	
Italien	190	
Japan	33	
Jemen	<5	
Jordanien	30	
Kambodscha	<5	<5
Kamerun	30	<5
Kanada	16	
Kasachstan	5	
Kenia	5	
Kirgisische Republik	<5	
Kolumbien	35	<5
Kongo (Demokratische Republik)	25	<5
Kongo (Volksrepublik)	<5	
Korea, Demokratische Volksrepublik	<5	
Korea, Republik	144	
Kroatien	85	
Kuba	<5	

Staatsangehörigkeit	Univer- sität	Studien- kolleg
Laos, Dem. Volksrepublik	<5	
Lesotho	<5	
Lettland	7	<5
Libanon	<5	<5
Libyen	<5	
Litauen	19	8
Luxemburg	11	
Madagaskar	<5	
Malaysia	<5	
Mali	<5	
Marokko	219	23
Mazedonien	<5	
Mexiko	6	<5
Moldawien	<5	
Monaco	<5	
Mongolei	5	
Nepal		<5
Neuseeland	<5	
Niederlande	40	
Nigeria	19	<5
Norwegen	6	
Österreich	70	<5
Pakistan	6	<5
Palästinensische Autonomiegebiete	<5	<5
Paraguay	<5	<5
Peru	22	11
Philippinen	<5	
Polen	236	6
Portugal	40	
Ruanda	<5	
Rumänien	12	
Russische Föderation	119	<5
Saudi-Arabien	<5	
Schweden	14	
Schweiz	19	
Senegal	15	
Serbien u. Montenegro	57	<5
Singapur	<5	
Slowakische Republik	<5	<5
Slowenien	8	
Spanien	183	
Sri Lanka	<5	<5
Sudan	18	
Südafrika	<5	

Staatsangehörigkeit	Univer- sität	Studien- kolleg	Staatsangehörigkeit	Univer- sität	Studien- kolleg
Syrien	13		USA	83	<5
Taiwan	41		Usbekistan	8	
Thailand	<5		Venezuela	8	
Togo	<5		Vietnam	14	
Tschechische Republik	21		Zimbabwe	<5	
Türkei	360	6	Zypern	12	
Tunesien	20		Staatenlos	10	
Turkmenistan	<5		Ungeklärt	9	
Uganda	<5		ohne Angabe	<5	
Ukraine	36	<5	SUMME	3723	104
Ungarn	37				
Uruguay	<5				

Fächer-Statistik (Stand: 31. Mai 1999)

A-Fach: 1. Studiengang (Hauptfach Diplom/Magister Artium/Promotion; 1. Fach Lehramt)

B-Fach: 1. Studiengang (Nebenfach Magister/Promotion, 2. Fach Lehramt)

C-Fach: 1. Studiengang (2. Nebenfach Magister/Promotion, weiteres Fach Lehramt)

FB	Fach	A-Fach		B-Fach	C-Fach
		1. Sem.	Gesamt	Gesamt	Gesamt
01	Katholische Theologie	11	203	23	33
	Katholische Theologie (Lehramt)	3	61	96	1
02	Evangelische Theologie	5	143	12	25
	Evangelische Theologie (Lehramt)	4	27	50	0
03	Betriebswirtschaftslehre	97	1198	269	265
	Rechtswissenschaft	87	2770	313	462
	Volkswirtschaftslehre	185	1028	127	124
	Wirtschaftspädagogik	17	417	1	2
04	Medizin	225	3012	1	3
	Zahnmedizin	51	721	0	0
11	Pädagogik	73	1269	319	457
	Lernbehindertenpädagogik	0	1	0	0
	Philosophie	35	353	398	432
	Philosophie (Lehramt)	7	63	79	8
12	Afrikanische Philologie	3	30	53	35
	Ethnologie	20	258	252	269
	Journalistik	0	53	0	0
	Politikwissenschaft	80	1054	522	447
	Psychologie	0	504	105	92
	Publizistik	26	654	181	171
	Sozialkunde (Lehramt)	7	78	184	9
	Soziologie	73	337	516	504
13	Allgemeine und Vergleichende Literaturwissenschaft	18	232	233	223
	Deutsch (Lehramt)	20	437	298	4

FB	Fach	A-Fach		B-Fach	C-Fach
		1. Sem.	Gesamt	Gesamt	Gesamt
	Deutsche Philologie	54	851	562	311
	Deutsche Volkskunde	4	64	155	235
	Filmwissenschaft	0	243	86	134
	Theaterwissenschaft	0	158	78	70
14	Allgemeine Sprachwissenschaft	8	40	54	66
	Amerikanistik	31	317	307	198
	Anglistik	18	271	392	258
	Englisch (Lehramt)	19	281	273	1
	Englische Sprachwissenschaft	5	27	51	45
	Iranistik	0	3	5	1
	Vergleichende Sprachwissenschaft	2	65	49	62
15	Ägyptologie	4	57	35	32
	Christliche Archäologie u. Byzantinische Kunstgesch.	2	13	41	51
	Französisch (Lehramt)	5	138	144	1
	Griechisch (Lehramt)	0	6	6	1
	Indologie	2	21	22	26
	Islamische Philologie	2	30	65	31
	Islamkunde	1	26	39	39
	Italienisch (Lehramt)	3	24	31	1
	Klassische Archäologie	4	64	155	100
	Klassische Philologie	0	19	45	31
	Kunstgeschichte	47	376	252	248
	Latein (Lehramt)	2	44	42	1
	Polnisch (Lehramt)	0	1	0	0
	Romanische Philologie	25	401	505	399
	Russisch (Lehramt)	0	7	13	1
	Semitistik	1	9	9	8
	Slavische Philologie	3	98	88	79
	Spanisch (Lehramt)	8	54	57	7
	Turkologie	0	22	16	23
16	Alte Geschichte	1	32	135	96
	Buchwissenschaft	15	265	186	209
	Byzantinistik	0	5	8	18
	Geschichte	0	4	3	2
	Geschichte (Lehramt)	8	124	189	4
	Geschichtliche Hilfswissenschaften	0	1	11	7
	Mittlere und Neuere Geschichte	18	354	320	291
	Musikwissenschaft	14	193	65	54
	Osteuropäische Geschichte	2	27	47	32
	Vor- und Frühgeschichte	3	62	31	48
17	Geschichte der Mathematik und der Naturwissenschaften	0	2	1	2
	Informatik	0	0	0	4
	Informatik (Lehramt)	1	5	0	0
	Mathematik	38	476	4	22
	Mathematik (Lehramt)	6	186	124	0

FB	Fach	A-Fach		B-Fach	C-Fach
		1. Sem.	Gesamt	Gesamt	Gesamt
18	Meteorologie	2	80	0	0
	Physik	26	605	3	4
	Physik (Lehramt)	2	59	122	2
19	Chemie	11	576	1	1
	Chemie (Lehramt)	1	99	83	3
	Pharmazie	45	545	0	1
21	Anthropologie	5	60	59	59
	Biologie	108	1155	1	8
	Biologie (Lehramt)	8	154	88	2
22	Geographie	43	646	100	111
	Geographie (Lehramt)	7	113	176	1
	Geologie/Paläontologie	14	269	0	3
	Mineralogie	4	63	0	1
23	Allgemeine Sprachwissenschaft	0	3	2	10
	Arabisch	3	24	24	10
	Chinesisch	0	16	45	9
	Deutsch als Fremdsprache	49	828	0	0
	Englisch	0	634	635	143
	Französisch	0	251	373	126
	Germanistik	0	5	0	0
	Italienisch	14	138	270	145
	Neugriechisch	1	23	14	8
	Niederländisch	0	7	88	41
	Polnisch	0	13	29	7
	Portugiesisch	7	42	66	22
	Russisch	4	82	115	52
Spanisch	0	112	407	159	
24	Bildende Kunst	4	128	8	0
	Freie Bildende Kunst	9	124	1	1
25	Gesang (Lied/Oratorium)	0	5	0	0
	Kath. Kirchenmusik	2	16	0	0
	Konzertexamen	12	37	0	0
	Liedbegleitung/Korrepetition	1	3	0	0
	Musik	7	116	0	0
	Musik (Lehramt)	8	101	6	0
	Orchestermusik	5	51	0	0
26	Sport	0	338	0	1
	Sport (Lehramt)	0	147	91	0
	Sportwissenschaft	17	77	26	28
	Deutsch für Ausländer	112	257	0	0
	Studienkolleg	42	104	0	0
Gesamtzahl aller Studierender			28475		

Studierendenticket

Geltungsbereich:

Das Semesterticket gilt im gesamten Liniennetz des Rhein-Main-Verkehrsverbundes (RMV), in großen Teilen des Liniennetzes der Omnibusverkehr Rhein-Nahe GmbH (ORN), und auf den Strecken der Deutschen Bahn von Mainz nach Bingen, Bad Kreuznach, Alzey und Osthofen. Im RMV können alle eingezogenen Verkehrsmittel (Stadt- und Regionalbusse, Straßenbahnen, U-Bahnen, die Nahverkehrszüge der deutschen Bahn AG (S-Bahn, RB, SE, RE sowie die D- und Inter-Regio-Züge) und im ORN alle Regionalbuslinien in den Landkreisen Alzey-Worms, Bad Kreuznach, Birkenfeld, Mainz-Bingen, Donners-

berg und Rhein-Hunsrück zuschlagsfrei genutzt werden. ORN-Linien im Verkehrsverbund Rhein-Neckar (VRN) dürfen nicht benutzt werden; dies betrifft Linien im südlichen Landkreis Alzey-Worms und im östlichen Donnersbergkreis. Die Strecken der Bahn können mit RB, RE und SE befahren werden. Fahrschein ist der gültige Studentenausweis in Verbindung mit dem Personalausweis; er gilt, unabhängig von den Vorlesungszeiten, im gesamten Semester. Genaue und aktuelle Informationen erteilt gerne das AStA-Referat für Ökologie und Verkehr unter 39-48 03 oder <http://www.uni-mainz.de/~asta>.

Theaterausschuß der Johannes Gutenberg-Universität

Der Theaterausschuß ist ein aus den Fachbereichen 13-15 gewähltes Beratungsgremium des Präsidenten. Er ist zuständig für die Vergabe und die Verwaltung des Hörsaals P 1 (Theatersaal) für kulturelle Veranstaltungen nach 18 Uhr und am Wochenende. Er ist außerdem Ansprechpartner und Interessenvertreter der Theatergruppen.

Mitglieder: Univ.-Prof. Dr. Christopher BALME (Vorsitzender), Dr. Michael GISSENWEHRER,

stud. phil. Peter SCHULZ (Geschäftsführer), Stellvertreter: Univ.-Prof. Dr. Dieter KAFITZ, Dr. Christian KLOTZ, Simone WOLF

Sprechst. der Geschäftsführung: laut tel. Ansage, Raum U1-497 (Tiefgeschoß Philosophicum), Tel. 39-21 17. Anträge auf Raumvergabe sind im Vorraum des Geschäftszimmers jederzeit erhältlich.

Unfallversicherung

Jeder ordentlich eingeschriebene Studierende ist gesetzlich kostenlos gegen Unfälle während der Lehrveranstaltungen innerhalb und außerhalb der Universität versichert. In dieser Versicherung ist auch der Hin- und Rückweg zu diesen Veranstaltungen abgesichert. Die Studierenden erhalten die gleichen Leistungen wie alle anderen von der gesetzlichen Unfallversicherung erfaßten Personen.

Dies sind in der Hauptsache Kostenersatz für eine Heilbehandlung, Anspruch auf Rente sowie auf alle erforderlichen Rehabilitationshilfen bei Dauerschäden. Der Unfall ist beim Studierendensekretariat unverzüglich anzuzeigen, damit die Anzeige an den Versicherungsträger weitergereicht werden kann. Dem behandelnden Arzt ist zu Beginn der Behandlung mitzuteilen, daß es sich um einen

Für **Betreuungen** im Rahmen unseres **Mobilen Sozialen Dienstes** suchen wir noch **engagierte Studentinnen und Studenten**, die im Rahmen ihres Studiums **nebenamtlich im Tag- oder Nachtdienst** mitarbeiten möchten.

- **Arbeitszeiten:** nach Absprache, stundenweise unter der Woche und am Wochenende

Ihre Aufgaben: Die Betreuung von behinderten und alten Menschen im pflegerischen und hauswirtschaftlichen Bereich. Unterstützung bei der Freizeitgestaltung.

Bezahlung: 14,- DM/Stunde + 2,70 DM Fahrtkosten/Einsatz (Tagdienst);
17,- DM/Stunde (Nachtdienst);
Lohnfortzahlung im Krankheitsfall;
nach 1/2 Jahr Mitarbeit: 24 Tage Urlaubsanspruch

Fachliche Anleitung im pflegerischen Bereich und pädagogischen Bereich



**Interessenten
bitte melden bei:**

Fr. Hensler,
Einsatzleiterin im Mobilen
Sozialen Dienst, Commit-Club
Behinderter und ihrer Freunde

**Josefsstraße 54-56
55118 Mainz
Tel.: 0 61 31/67 29 11
oder 67 08 61**

Hochschulunfall handelt. Privatunfälle werden von der gesetzlichen Unfallversicherung nicht erfaßt.

Vordrucke für die Erstattung der Unfallanzeige sind beim Studierendensekretariat, Forum 3, Zi. 00-319 erhältlich.

Universitätsgesetz

Das Landesgesetz über die Universitäten in Rheinland-Pfalz (Universitätsgesetz – UG) vom 23. Mai 1995 ist am 1. Oktober 1995 in Kraft getreten. Neben den allgemeinen Bestimmungen über die Freiheit von Kunst und Wissenschaft, Forschung, Lehre und Studium, über die Rechtsstellung der Hochschulen, das Satzungsrecht, die Selbstverwaltungs- und Auftragsangelegenheiten, regelt es die Aufgaben der Hochschulen, die Rechte und Pflichten der Mitglieder der Hochschule, die Organisation und Verwaltung der Hochschule, das Finanzwesen, die Rechts- und Fachaufsicht des Landes, die Rechtsstellung und Aufgaben der Studentenschaft, die Organisation, Rechtsstellung und Aufgaben der Studentenwerke sowie die Formen der staatlichen Anerkennung von Hochschulen in freier Trägerschaft.

Das Landesgesetz zur Umwandlung des Klinikums der Johannes Gutenberg-Universität Mainz

in eine rechtsfähige Anstalt des öffentlichen Rechts vom 1. Juli 1997, das am 1. Januar 1998 in Kraft getreten ist, hat u. a. bestimmte Vorschriften des Universitätsgesetzes, die das Klinikum betreffen, aufgehoben.

Gleichzeitig wurde mit dem Landesgesetz über das Klinikum der Johannes Gutenberg-Universität (Universitätsklinikumsgesetz) die gemeinnützige Anstalt des öffentlichen Rechts »Klinikum der Johannes Gutenberg-Universität Mainz« (Klinikum) errichtet. Das Klinikum ist rechtsfähig. Es dient in besonderer Weise der Johannes Gutenberg Universität Mainz bei der Erfüllung ihrer medizinisch-wissenschaftlichen Aufgaben; es setzt die Tradition der Verbindung von Forschung, Lehre und Krankenversorgung fort.

Universitätsgottesdienste

wegen voraussichtlicher Umbaumaßnahmen in der Christuskirche bitte die Angaben in der Tagespresse und auf Plakaten beachten

- Universitätsprediger: N. N.
- Kirchenmusik:
Bachchor und Bachorchester Mainz,
Leitung: Kantor Prof. Ralf OTTO
Orgel: Prof. Hans-Joachim BARTSCH

Gottesdienste jeweils am letzten Sonntag im Monat, in der Regel in der Christuskirche, Kaiserstraße, Mainz

St. Albertus, Saarstraße

Die Semestereröffnungs- und Schlußgottesdienste finden jeweils am 1. und letzten Semesterdonnerstag um 19.15 Uhr in der Kirche der KHG St. Albertus statt; sonntags jeweils um 8, 11 und 19 Uhr, während des Semesters Mi, 12.15 Uhr in der Unikapelle, Becherweg 4

Vertrauensdozenten für ausländische Studierende

Die Vertrauensdozenten sind Kontaktpersonen für die ausländischen Studierenden. Sie sollen mithelfen, die Schwierigkeiten, die erfahrungsgemäß das Studium für ausländische Studierende erschweren, abzubauen. Termine und Sprechzeiten der Vertrauensdozenten sind im Vorlesungsverzeichnis

im Abschnitt »Informationen für Studierende« des jeweiligen Fachbereichs angegeben. Verbindungsstelle zwischen Vertrauensdozenten und ausländischen Studierenden ist das Akademische Auslandsamt, Forum 1, Zi. 00-115, Tel. 39-25 25.

Vorlesungszeiten ab dem Wintersemester 1999/2000

(LHPK-Beschluß vom 14. Juli 1998)

- Wintersemester 1999/00:
vom 25. 10. 1999 bis 19. 02. 2000
- Sommersemester 2000:
vom 03. 04. 2000 bis 08. 07. 2000
Klinik: 17. 04. 2000 bis 22. 07. 2000
- Wintersemester 2000/01:
vom 23. 10. 2000 bis 17. 02. 2001
- Sommersemester 2001:
vom 17. 04. 2001 bis 21. 07. 2001
Klinik: 17. 04. 2001 bis 21. 07. 2001
- Wintersemester 2001/02:
vom 29. 10. 2001 bis 23. 02. 2002
- Sommersemester 2002:
vom 15. 04. 2002 bis 20. 07. 2002

BATEK

PLOTTEN + DRUCKEN A0
T-SHIRT DRUCK
COMPUTER SB-ECKE
STUDENTENTARIF
FAX-SERVICE

FotokopierZentrum**BATEK**

Tel.: 06131/228888

Fax: 06131/234616

Heidelbergerfaßgasse 16

55116 Mainz

NEU AB 15. JULI

Weiterbildung

I. Weiterführende Studiengänge (Zusatz-, Ergänzungs- Aufbau- und Weiterbildungsstudien)

An der Johannes Gutenberg-Universität Mainz werden verschiedene Aufbau-, Zusatz- und Ergänzungsstudiengänge angeboten, die sich an Studierende oder Hochschulabsolventen richten. Zusätzliche Informationen speziell zu den Weiterbildungsangeboten können dem Verzeichnis »Wissenschaftliche Weiterbildung« entnommen werden.

a) Studienbegleitende Zusatzqualifikationen

CHORSÄNGERAUSBILDUNG

Für Studierende aller Fachbereiche. Teilnehmerzahl: 20 Personen.

Ziel ist, Studierende neben ihrem regulärem Studium im Bereich des Chorsingens zu qualifizieren, um die Mitwirkung in hochrangigen (semi-) professionellen und Laienchören zu ermöglichen. Dauer: bis SS 2000. Inhalt: 5-6 Sem.-Wstd. Stimmbildung, Ensemble-Musizieren, Gehörbildung, Musiktheorie, Chorpraxis. Abschlusszertifikat.

Künstlerischer Leiter: Prof. Joshard Daus

Voraussetzung: eingeschriebene/r Studierende/r in Mainz. Eignungstest: ca. 6 Wochen vor Semesterbeginn.

Kontaktadresse: Collegium musicum,
Tel. 39-40 40, Fax 39-40 39

DEUTSCH ALS FREMDSPRACHE

(Zusatzqualifikation, Prüfung nach abgeschlossenem sprach- oder literaturwissenschaftlichem Studium)

Voraussetzung: eingeschriebene/r Studierende/r in Mainz in Germanistik (HF/NF) oder in anderen philologischen Fächern. Inhalte: Sprach- und Literaturvermittlung, Angewandte Linguistik und Landeskunde. Dauer: 2-4 Semester. Kontaktadresse: Dr. E.-M. WILLKOP, Tel. 39-27 58, [willkop@mail.uni-mainz.de], <http://www.daf.uni-mainz.de>

POLNISCHE SPRACHE UND KULTUR (MAINZER POLONICUM)

1 Semester (Intensivkurs Grundlehrgang der polnischen Sprache und Kultur). Für Hörer aller Fachbereiche. Voraussetzung: eingeschriebene/r Studie-

rende/r in Mainz. Kontaktadresse:
Dr. H. MATUSCHEK, Tel. 39-51 09/49 89

RUSSISCHE SPRACHE UND GESELLSCHAFTSKUNDE

Das Studium zum Erwerb der Zusatzqualifikation in russischer Sprache und Gesellschaftskunde steht Studierenden offen, die über ausreichende Grundkenntnisse des Russischen verfügen.

Dauer des Studiums: 4 Semester. Voraussetzung: ordentliche Immatrikulation an einer deutschen Universität sowie Zulassung zum Erwerb der Zusatzqualifikation in Mainz. Weitere Informationen im Institut für Slavistik, FB 15, Tel. 39-28 07

b) Zusatz-, Ergänzungs- und Aufbaustudiengänge

DEUTSCH ALS FREMDSPRACHE – INTERKULTURELLE PÄDAGOGIK

(Zusatzstudium in Landau an der Universität Koblenz-Landau in Kooperation mit FB 23 in Gernersheim) Voraussetzung: Einschreibung an einer der beiden Trägerhochschulen, ersatzweise abgeschlossenes Lehramtsstudium bzw. Tätigkeit als Lehrer/in; sprachbezogenes grundständiges Studium. Kontaktadresse: Prof. H. H. REICH, Institut für Interkulturelle Bildung, Marktstraße 46, 76829 Landau, Tel. (0 63 41) 40 28

DEUTSCH ALS ZWEITSPRACHE

(Ergänzungsstudium in Landau an der Universität Koblenz-Landau in Kooperation mit FB 23 in Gernersheim) Kontaktadresse: Prof. H. H. REICH, Institut für Interkulturelle Bildung, Marktstraße 46, 76829 Landau, Tel. (0 63 41) 40 28, Fax (0 63 41) 8 76 97

FREIE BILDENDE KUNST/ BILDENDE KUNST FÜR DAS LEHRAMT AN GYMNASIEN

(Vertiefungsstudium, 2 Semester) Voraussetzungen: Diplom-Abschluß »Freie Bildende Kunst« mit Note »sehr gut« oder der Nachweis gleichwertiger Leistungen. Kontaktadresse: Dekan/-in des FB 24, Tel. 39-21 31

MUSIKLEHRER

(Ergänzungsstudium/Erweiterungsprüfung im Rahmen des Diplom-Musiklehrerstudiengangs, 3 Semester), vermittelt Lehrbefähigung in einem weiteren Fach der Musik; Voraussetzung: abgeschlossenes

1. Staatsexamen für das Lehramt an Gymnasien oder Staatliche Musiklehrerprüfung.

Kontaktadresse: Fachbereich Musik, Tel. 39-55 38

GESANG (LIED/ORATORIUM)

(Aufbaustudiengang, 4 Semester), Voraussetzungen: abgeschlossenes Studium mit Hauptfach »Gesang« und Nachweis der besonderen Eignung gemäß § 2 der Ordnung für den Aufbaustudiengang »Gesang (Lied/Oratorium)« vom 24. April 1996. Kontaktadresse: Fachbereich Musik, Tel. 39-55 38

DEUTSCHES RECHT FÜR IM AUSLAND GRADUIERTE JURISTEN

(Aufbaustudium, 2 Semester) Voraussetzung: abgeschlossenes rechtswissenschaftliches Studium an einer ausländischen Universität.

Kontaktadresse: Univ.-Prof. Dr. J. LÜCKE, LL.M., Tel. 39-33 75, Fax 39-35 29, [luecke@jural.jura.uni-mainz.de]

JOURNALISTIK

(Aufbaustudium, 4 Semester) Voraussetzungen: wissenschaftlicher Hochschulabschluß (keine FH), Eignungsprüfung. Bewerbung: 15. Juli beim Studierendensekretariat (Beginn nur zum Wintersemester). Kontaktadresse: Dr. T. HARTMANN, Tel. 39-93 03, J. WEBER M.A., Tel. 39-93 16, [journal@goofy.zdv.uni-mainz.de], <http://www.uni-mainz.de/FB/Sozialwissenschaften/Journalistik>

KATHOLISCHE THEOLOGIE (LIZENTIAT)

(Aufbaustudium, 2 Semester) Voraussetzung: Erste Staatsprüfung im Studiengang Katholische Religionslehre für das Lehramt an Gymnasien oder abgeschlossenes philosophisch-theologisches Studium im Diplomstudiengang. Kontaktadresse: Fachbereich Katholische Theologie, Tel. 39-27 45

KONZERTEXAMEN

(Aufbaustudium, 4 Semester), Voraussetzung: mit hervorragendem Erfolg absolviertes berufsqualifizierendes Musikstudium mit i. d. R. künstlerischem Abschluß und Nachweis der besonderen Eignung gemäß § 2 der Ordnung für den Aufbaustudiengang vom 24. April 1996 ≙ Prüfungsordnung. In besonders begründeten Fällen können auch Diplommusiklehrer (und Staatsexamenskandidaten) zugelassen werden. Kontaktadresse: Fachbereich Musik, Tel. 39-55 38

c) Weiterbildungsstudien

KONTAKTSTUDIUM ERWACHSENEN-GEMÄSSES LEHREN UND LERNEN EINER FREMDSPRACHE – SPRACHANDRAGOGIK

Das Kontaktstudium dient der berufsbegleitenden Weiterbildung von Fremdsprachenlehrkräften im Bereich der Erwachsenenbildung. Die konzeptionelle Betreuung, Durchführung und Auswertung liegt bei dem Arbeitskreis für »Erwachsenengemäßes Lehren und Lernen einer Fremdsprache – Sprachandragogik«, bestehend aus Vertretern der Sprachlehranlage (Dr. D. EGGERS), der Fachbereiche 13 (Dr. E.-M. WILLKOP), 14 (Dr. M. GREIN), 15 (B. DUFEU), der Volkshochschule Mainz (G. SCHLIEPHAKE, Assessorin des Lehramtes), der Volkshochschule Koblenz (Dr. R. PIEDMONT), des Verbandes der Volkshochschulen (Dr. E. ZEHNDER) und des Deutschen Inst. f. EB/DVV Frankfurt (G. von der HANDT) sowie – mit beratender Stimme – der Zentralstelle für universitäre Fort- und Weiterbildung.

Voraussetzung für ein Zeugnis: Wochenendveranstaltungen bzw. Semesterseminare, wissenschaftliche Hausarbeit, Unterrichtsprobe und Kolloquium.

Nächste Lerneinheiten:

- Entwicklung und Mündlichkeit
B. Dufeu
22./23. Oktober 1999
- Aussprache
R. Piedmont
25./26. Februar 2000
- Kommunikationstheorie und Fremdsprachenunterricht mit Spezialworkshop »Multimedia«
E. Zehnder
16./17. Juni 2000

Kontakt: Zentralstelle für universitäre Fort- und Weiterbildung, Tel. 39-21 33, Fax 39 -47 14, [zufw@verwaltung.uni-mainz.de]

WEITERBILDUNGSSTUDIENGANG PSYCHOSOMATISCHER PSYCHOTHERAPEUT MIT SCHWERPUNKT VERHALTENS-THERAPIE

Voraussetzung: Diplom in Psychologie. Teilnehmerbegrenzung: Ja. Gebühren: Ja. Beginn: SoSe. Kontaktadresse: Dr. Nicole DEUKER, Tel. 39-46 21/46 22

II. Modellprojekte zur wissenschaftlichen Weiterbildung

Modellprojekte dienen der Entwicklung von Studienangeboten und Veranstaltungen der wissenschaftlichen Weiterbildung. Sie sind berufsbegleitend organisiert. Kontaktstelle: Zentralstelle für universitäre Fort- und Weiterbildung, Forum 1, Tel. 39-29 01/41 18

III. Seminare zur wissenschaftlichen Weiterbildung

Zu verschiedenen Themenbereichen werden von den Fachbereichen bzw. fachbereichsübergreifend Einzelveranstaltungen, Seminare, Tagungen etc. angeboten, die z. T. in Kooperation auch mit anderen Bildungsträgern stattfinden. Weiterbildungsveranstaltungen stehen nach Maßgabe der Veranstaltungsleiter auch Personen offen, die noch kein Studium absolviert haben, sich aber aufgrund der Anforderungen ihres Arbeitsbereichs oder aus persönlichen Gründen mit den neuesten Erkenntnissen der Wissenschaft vertraut machen wollen. Themenbereiche u. a.:

- Statistik für die empirische Forschung
- Professionalisierung in der Altenpflege
- Sommerakademie Film
- Gleichstellung im Beruf
- Grund- und Trinkwasser
- Berufsbegleitende erwachsenenpädagogische Grundqualifizierung
- Fortbildung für Lehrkräfte
- Sicherheit in der Gentechnik
- Strahlenschutz
- Weiterbildung zum Prozess-Promoter
- etc.

Ausführliche Programme und Informationen: Zentralstelle für universitäre Fort- und Weiterbildung, Forum 1, Tel. 39-29 01/41 18, Fax 39-47 14 [zufw@verwaltung.uni-mainz.de]

Wohngeld

BAföG-Empfänger können im allgemeinen kein Wohngeld beziehen, es sei denn, der Ehepartner erhält kein BAföG. Ein Nicht-BAföG-Empfänger erhält Wohngeld, wenn er eine erkennbare Entscheidung getroffen hat, die eine Lösung vom Familienhaushalt bedeutet. Die Höhe des Wohngelds hängt vom monatlichen Einkommen und der

Aktuelles Programm im Internet:
<http://www.uni-mainz.de/weiterbildung.html>

IV. Studium generale

Das Studium generale ist eine zentrale wissenschaftliche Einrichtung. Es dient der interdisziplinären Erweiterung des Fachstudiums und hat die Aufgabe, fachübergreifende Ansätze in Forschung und Lehre zu fördern sowie Einsicht in die Zusammenhänge zwischen wissenschaftlichem Erkennen und lebensweltlicher Praxis zu vermitteln. Das Programm umfaßt: Die Mainzer Universitätsgespräche (eine öffentliche Kolloquienreihe zu fächerübergreifenden Themen), Reihen (Symposien, Tagungen, Ringvorlesungen etc.), Einzelveranstaltungen und Exkursionen. Für die Teilnahme an den Veranstaltungen gelten keine Zulassungsbedingungen. Kontaktadresse: Studium generale, Colonel-Kleinmann-Weg 2 (SB II), Zi. 05-553, Tel. 39-56 60, Fax 39-31 68, [studgen@mail.uni-mainz.de] Aktuelles Programm im Internet:
<http://www.studgen.uni-mainz.de>

V. Gasthörer

Die Gasthörerschaft dient der Weiterbildung in einzelnen Wissensgebieten. Die Berechtigung zum Besuch von Lehrveranstaltungen ermöglicht der Gasthörerschaft. Die Rechte aus der Gasthörerschaft beschränken sich auf die Teilnahme in den beantragten Veranstaltungen. Die Gasthörerschaft ist kein Ersatz für ein ordnungsgemäßes Studium und schließt den Erwerb von prüfungsrelevanten Studienleistungen aus. Antragstermine: für das Sommersemester 1. März-30. April, für das Wintersemester 1. September-31. Oktober. Kontaktadresse: Studierendensekretariat, Forum 3, Zi. 00-319, Tel. 39-24 78, Sprechzeiten: Mo-Fr 10-12

Miethöhe ab. Weitere Informationen sind z.B. den Studierenden-Informationsbroschüren wie »Studieren in Mainz« zu entnehmen. Antragsformulare für Wohngeld sind erhältlich beim Wohnungsamt, Abt. Wohngeld, Wilh.-Theod.-Römheld-Str. 16 in Mainz-Weisenau, Postfach 38 20, 55028 Mainz, Tel. 121

Zimmervermittlungen

- Katholische Hochschulgemeinde (KHG): Saarstr. 20 (Newmanhaus), 55122 Mainz, Tel. 32 21 10, Mo-Do 9-17, Fr 9-15
- Studentenwerk Staudingerweg 21, Studierendenhaus, Eingang C, Marija DIGNASS, Tel. 39-49 22, Mo-Fr 10-12, Mo-Do 13.30-14.30

Vermittlung von privat angebotenen Zimmern und Wohnungen nach persönlicher Vorsprache.

Um die Vermittlung in Anspruch zu nehmen, muß der gültige Studentenausweis oder das Zulassungsschreiben der Hochschule oder eine Bescheinigung des Studienkollegs vorgelegt werden.

- AStA: Staudingerweg 21, Tel. 39-48 01, Mo-Do 10-13, Fr 10-12

- Ring Christlich-Demokratischer Studenten (RCDS), Zimmervermittlung und WG-Partner-Börse vor allem für Erstsemester und Studienortwechsler: Campus, Müllerweg 1, (Kellereingang), Tel. 39-37 91, Fax 38 22 32, [rcds@mail.uni-mainz.de], <http://www.uni-mainz.de/rcds>, Sprechstunden nach Ansage auf dem Anrufbeantworter
- HomeCompany Mitwohnzentrale Mainz (gebührenpflichtig): Bockshöfchen 3, 55116 Mainz, Tel. 1 94 45 und 22 10 60
- HomeCompany Mitwohnzentrale Wiesbaden (gebührenpflichtig): Nerotal 14, 65193 Wiesbaden, Tel (06 11) 1 94 45 und 30 08 00
Bürozeiten Mo-Fr 9-18, <http://www.homecompany.de>

Zulassung/Zulassungsbeschränkungen

Da bei Drucklegung die endgültig unter die Zulassungsbeschränkungen fallenden Fächer noch nicht bekannt sind, verweist das Studierendensekretariat auf die dem Bewerbungsvordruck beigefügte Studienangebotsübersicht, in der – vorbehaltlich evtl. später eintretender Änderungen – alle NC-Fächer im aktuellen Stand aufgeführt sind. Ausländische

Studienbewerber müssen sich an das Akademische Auslandsamt (Forum 1, Zi. 00-115, Tel. 39-25 25) wenden; sie können dort zusammen mit dem Zulassungsantrag und den Bewerbungsunterlagen eine Informationsbroschüre mit dem Titel »Info für ausländische Studienbewerber« Teil I und II erhalten.

Bibliotheken

Universitätsbibliothek

- Direktor: Dr. A. ANDERHUB,
[anderhub@ub.uni-mainz.de]
- Sekretariat: K. KOCH, Tel. 39-2644,
Fax 39-38 22, [koch@ub.uni-mainz.de]

- Vertreter: Dr. S. FLIEDNER, Tel. 39-25 84,
[fliedner@ub.uni-mainz.de]

Zentralbibliothek

Jakob-Welder-Weg 6, Postfach 40 20,
55030 Mainz, Fax 39-41 59,
[info@ub.uni-mainz.de],
http://www.ub.uni-mainz.de

- Katalogauskunft: Tel. 39-26 33,
Öffnungszeiten: Mo-Do 8-20, Fr 8-18
- Lesesäle: Tel. 39-41 79,
Öffnungszeiten: Mo-Do 8-20, Fr 8-18
- Ausleihe: Tel. 39-22 13, Fax 39-38 20
Öffnungszeiten: Mo-Do 10-20, Fr 10-18
Fristverlängerungen: Tel. 39-39 13
Fernleihe: Tel. 39-26 39
- Bibliographisches Zentrum: Tel. 39-22 14,
Öffnungszeiten: Mo-Do 8-20, Fr 8-18
- Dissertationsannahme: Raum Nr. 01 118,
Öffnungszeiten: Mo-Fr 8-12

Führungen durch die Zentralbibliothek

Während der Studieneinführungswoche vom 18. bis zum 22. Oktober 1999:

- Mo-Do: 10, 10.30, 11, 13, 13.30, 14 Uhr
- Fr: 10, 10.30, 11, 12 Uhr

Führungen für Gruppen sind nach tel. Terminabsprache möglich (Tel. 39-24 57).

Während der Vorlesungszeit finden Führungen jeweils dienstags um 13 Uhr statt. Walkman-Führungen können während der Öffnungszeiten in Anspruch genommen werden. Treffpunkt: *Eingangsbereich der Zentralbibliothek, Welderweg 6*

Die Zentralbibliothek bleibt vom 24. Dezember bis 1. Januar geschlossen. Im Monat August schließt die Bibliothek auch Mo-Do um 18 Uhr.

Beratung in fachbezogenen Fragen

Für Fragen der fachspezifischen Literatur- und Informationssuche stehen die Fachreferenten gemäß der folgenden Liste zur Verfügung

Fachreferenten (wissenschaftlicher Dienst)

- Dr. M. BARTSCH, Bibliotheksdirektorin: Planungsreferentin EDV, Tel. 39-41 68, [bartsch@ub.uni-mainz.de]
- Dr. S. BESSLICH, Oberbibliotheksrat: Lehrbuchsammlung, Klassische Philologie, Slavische Philologie, Archäologie, Tel. 39-25 90, [besslich@ub.uni-mainz.de]
- K. ECKERT M.A., Wiss. Ang.: Netzbasierte Informationsdienste, Rechtswiss., Tel. 39-24 50, [karin.eckert@uni-mainz.de]
- A. EWALD, Bibliotheksrat: Wirtschaftswissenschaften, Tel. 39-25 66/22 08, [aewald@jural.jura.uni-mainz.de]
- Dr. M. HAGENMAIER-FARNBAUER, Oberbibliotheksrätin: Anglistik, Amerikanistik, Bibliothek für Nordamerika-Studien, Tel. 39-39 77/ 56 03, [hagenmai@ub.uni-mainz.de]
- R. HEYEN, Dipl.-Informatiker, Wiss. Ang.: Systemadministrator des Lokalsystems Rheinhessen, Tel. 39-34 97, [heyen@ub.uni-mainz.de]
- Dr. E. HOBEN, Oberbibliotheksrätin: Allgemeine Sprach- und Literaturwiss., Orientalistik, Germanistik, Tel. 39-45 68, [hoben@ub.uni-mainz.de]
- Dr. B. HÖRICH, Bibliotheksdirektorin: Medizin, Sport, Fachbibliothek Medizin, Tel. 39-26 36, 17-25 36, [hoerich@ub.uni-mainz.de]
- Dr. M. JANTZ, Bibliotheksrätin: Staatswissenschaft, Politik, Geschichte, Volkskunde, Militaria, Tel. 39-43 90, [jantz@ub.uni-mainz.de]
- A. KULLIK M:A. Wiss. Ang.: Informationsvermittlung, Psychologie, Tel. 39-25 85, [kullik@ub.uni-mainz.de]
- Dr. M. LILL, Oberbibliotheksrat: Allgemeines, Kunst, Pädagogik, Philosophie, Religionswissenschaft, Theologie, Tel. 39-22 09, [lill@ub.uni-mainz.de]

- Prof. Dr. R. REICHARDT, Bibliotheksdirektor: Romanische Philologie, Musik- und Theaterwissenschaft, Sozialwissenschaft, Sammelschwerpunkt Frankreich, Tel. 39-26 37, [reichardt@ub.uni-mainz.de]
- Dr. G. ROCHE, Wiss. Ang.: Sammelschwerpunkt Frankreich, Tel. 39-23 79, [roche@ub.uni-mainz.de]
- Dr. U. SCHAFFT, Oberbibliotheksrat: Mathematik, Allg. Naturwissenschaften, Physik, Geowissenschaften, Astronomie, Technik, Informatik,

- Völkerkunde, Statistik, Tel. 39-26 55, [sCHAFFT@ub.uni-mainz.de]
- N. SCHOTT, Oberbibliotheksrat: Chemie, Pharmazie, Landwirtschaft, Umweltschutz, Tel. 39-24 57, [schott@ub.uni-mainz.de]
- K. SCHREINER, Dipl.-Informatiker, Wiss. Ang.: Leiter der Bibl. EDV, Tel. 39-51 34, [kurt.schreiner@uni-mainz.de]
- G. WAGNER, Oberbibliotheksrätin: Projektplanung und -durchführung, Biologie, Tel. 39-45 70, [wagner@ub.uni-mainz.de]

Bibliothek für Nordamerika-Studien

Besucheranschrift:

Colonel-Kleinmann-Weg 2 (SB II), 55128 Mainz
 Postanschrift: Postfach 4020, 55030 Mainz,
 Fax 39-56 15, [usa@ub.uni-mainz.de]
<http://www.ub.uni-mainz.de/bns/bns-home.html>

Öffnungszeiten:

Fachbibliothek Medizin

Universitätsklinikum (Gebäude 602),
 Langenbeckstraße 1, 55031 Mainz, Fax 17-34 12,
 [fbm@ub.uni-mainz.de]
<http://www.ub.uni-mainz.de/fbm/fbm-home.html>

Öffnungszeiten:

- Lesesaal: Mo-Fr 9-20
- Zeitschriftenmagazin: Mo-Fr 9-20
- Auskunft: Mo-Fr 9-13 u. 13.30-17, Tel. 17-25 36

Fachbereichsbibliotheken

Die Fachbereichs(teil)bibliotheken sind bei den Fachbereichen angeführt.

Jüdische Bibliothek in Mainz

Die Bibliothek enthält 5500 Bände Judaica (Dauerleihgabe der jüdischen Gemeinde). Sie steht allen Studierenden als Präsenzbibliothek kostenlos zur

▪ In der Vorlesungszeit:

- Mo-Do 9-19.15, Fr 9-17.45, Sa 9-13
- In der vorlesungsfreien Zeit: siehe Aushang
- Auskunft: Mo-Fr 9-17, Tel. 39-56 64
- Leitung: Dr. M. HAGENMAIER-FARNBAUER, Tel. 39-39 77/56 03

- Ausleihe Mo-Fr 10-13 u. 14.30-16.30, Tel. 17-28 95
- Leitung: Dr. B. HÖRICH, Tel. 39-26 36, 17-25 36

Die Fachbibliothek Medizin bleibt in der letzten vollen Augustwoche und vom 24. Dezember bis 1. Januar geschlossen.

Verfügung. Zugang nach tel. Vereinbarung mit Univ.-Prof. Dr. G. MAYER, FB 02, Tel. 39-25 45

Sofortdienst für alle Examensarbeiten!

BUCHBINDEREI
SCHULZ GmbH

Bibliotheks- u. Sortimentsbuchbinderei • Kopierzentrum
 Druckweiterverarbeitung

Am Heckerpfad 12 • 55128 Mainz - Bretzenheim
 Tel. 061 31/341 47 • Fax 061 31/3661 32



Kopieren • Sortieren • Binden

Gemeinsame Ausschüsse

Gemeinsamer Ausschuß der Fachbereiche 11-16 und 23

- Postanschrift: 55099 Mainz, Fax 39-47 96
- Besucheranschrift:
Welderweg 18 (Philosophicum)
- Vorsitzender: Univ.-Prof. Dr. Klaus PÖRTL
- Sekretariat: Ulla GLOOS, Zi. 00-221,
Tel. 39-33 01, [gloos@mail.uni-mainz.de],
Bürozeiten: Mo-Do 8.30-13
- Stellvertretende Vorsitzende:
Univ.-Prof. Dr. Wolfgang GIRKE,
Univ.-Prof. Dr. Thomas BIRSCHENK

Gemeinsamer Ausschuß der Fachbereiche 17-22

Promotions- u. Habilitationsangelegenheiten

- Postanschrift:
Institut für Pharmazie, Fachbereich Chemie und
Pharmazie, 55099 Mainz
- Besucheranschrift:
Staudingerweg 5, Zi. 03-174
- Vorsitzender:
Univ.-Prof. Dr. rer. nat. Ulf PINDUR,
Sprechstunden n. V., Tel. 39-57 06,
[pindur@mail.uni-mainz.de]
- Sekretariat: Barbara KEMMETER, Zi. 03-174,
Tel. 39-57 06, Fax 39-37 79
- Stellvertreter: Univ.-Prof. Dr. rer. nat.
Konrad KLEINKNECHT, Institut für Physik,
Fachbereich Physik, 55099 Mainz,
Besucheranschrift: Staudingerweg 7,
Sprechzeiten n. V., Tel. 39-28 93

Fachbereichsübergreifende Einrichtungen und Projekte

Forschungszentren

Materialwissenschaftliches Forschungszentrum

Das Materialwissenschaftliche Zentrum fördert interdisziplinär und fachbereichsübergreifend die Forschung im Bereich der physikalischen und chemischen Grundlagen der Materialwissenschaften, insbesondere auf dem Gebiet amorpher Materialien und Polymere sowie elektronisch hoch-korrelierter Materialien. Dies beinhaltet sowohl die Koordination und die Unterstützung bestehender Arbeitsgruppen als auch die Initiierung neuer Forschungseinrichtungen. Es wird von einem Koordinationausschuß vertreten. Ihm gehören an:

- die beteiligten Sonderforschungsbereiche, einschließlich der in Gründung befindlichen:
 - SFB 262: Univ.-Prof. Dr. K. BINDER (FB 18)
 - SFB 252: Univ.-Prof. Dr. H. ADRIAN (FB 18)
 - SFB in Gründung: Univ.-Prof. Dr. M. SCHMIDT (FB 19)

- jeweils zwei Beauftragte aus den FB Chemie und Physik sowie je ein Beauftragter aus den FB Biologie, Geowissenschaften und Medizin:
 - Medizin: Univ.-Prof. Dr. H. DUSCHNER
 - Physik: Univ.-Prof. Dr. T. PALBERG, Univ.-Prof. Dr. G. SCHÖNHENSE
 - Chemie: Univ.-Prof. Dr. H. MEIER, Univ.-Prof. Dr. Ph. GÜTLICH
 - Biologie: Univ.-Prof. Dr. H. DECKER
 - Geowissenschaften: Univ.-Prof. Dr. H. BÖHM
- Prof. Dr. W. KNOLL, Vertreter Max-Planck-Institut für Polymerforschung (mit beratender Stimme)
- Vizepräsident für Forschung: Univ.-Prof. Dr. M. LOOS (mit beratender Stimme)
- Vorsitzender: Univ.-Prof. Dr. H. ADRIAN (FB 18)
- Sekretariat: C. FRIERSON, Tel. 39-43 45, Fax 39-40 76 (Institut für Physik)

Naturwissenschaftlich-Medizinisches Forschungszentrum

Das Naturwissenschaftlich-Medizinische Forschungszentrum fördert interdisziplinär und fachbereichsübergreifend die Forschung über die molekularen Aspekte des Aufbaus und der Funktion biologisch-aktiver Systeme. Dies beinhaltet sowohl die Koordination und die Unterstützung bestehender Arbeitsgruppen als auch die Initiierung neuer Forschungseinrichtungen. Es wird von einem Koordinationausschuß vertreten. Ihm gehören an:

- Vertreter der beteiligten Sonderforschungsbereiche:
 - SFB 519: Univ.-Prof. Dr. F. OESCH
 - SFB 311: Univ.-Prof. Dr. Dr. K.-H. MEYER ZUM BÜSCHENFELDE
 - SFB 432: Univ.-Prof. Dr. C. HUBER
 - SFB 553: Univ.-Prof. Dr. U. FÖRSTERMANN

- die Beauftragten aus den Fachbereichen:
 - Medizin: Univ.-Prof. Dr. J. KNOP, Univ.-Prof. Dr. P. VAUPEL, Prof. Dr. J. ARENDES (Stellvertreter), Prof. Dr. O. KEMPSKI (Stellvertreter)
 - Physik: Univ.-Prof. Dr. E. W. OTTEN
 - Chemie: Univ.-Prof. Dr. H. KUNZ, Univ.-Prof. Dr. C. KOCH-BRANDT (Stellvertreterin)
 - Biologie: Univ.-Prof. Dr. J. MARKL, Univ.-Prof. Dr. E. R. SCHMIDT, Univ.-Prof. Dr. H. DECKER (Stellvertreter), Univ.-Prof. Dr. H. PAULSEN (Stellvertreter)
- Vorsitzender: Univ.-Prof. Dr. U. FÖRSTERMANN (FB 04)
- Verwaltung: Dr. Petra M. SCHWARZ, Tel. 17-31 22, Fax 17-66 11

Zentrum für Interkulturelle Studien

– Geistes- und sozialwissenschaftliches Kolleg –

Das Zentrum wurde 1997 gegründet; sein Ziel ist es, die empirische wie theoretische Erforschung interkultureller Prozesse zu initiieren und zu fördern. Dazu gehören insbesondere die Bereiche:

- interkulturelle Kommunikation/Interaktion
- kulturelle Hermeneutik
- kulturelle Selbst-/Fremdwahrnehmung

- kultureller Pluralismus
 - kultureller Relativismus/Universalismus
- Das Zentrum strebt die Kooperation mit ähnlich orientierten Einrichtungen an und sucht die Zusammenarbeit mit außeruniversitären Institutionen. Arbeitsschwerpunkte des Zentrums sind insbesondere:
- Geschlechterdifferenz (Gender)

- Migration, Mobilität
- kulturelle Konstruktion von Ethnizität
- Theorie der Interkulturalität
- kulturelle Selbst- und Fremdbeschreibung
- Probleme der Globalisierung

Das Zentrum wird durch einen Koordinationsausschuß vertreten. Ihm gehören an:

- der Vertreter des beteiligten Sonderforschungsbereichs:
 - SFB 295: Univ.-Prof. Dr. M. KROPP
- die Beauftragten aus den Fachbereichen:
 - Katholische Theologie: Univ.-Prof. Dr. J. MEIER
 - Evangelische Theologie: Univ.-Prof. Dr. W. ZWICKEL
 - Philosophie/Pädagogik: Univ.-Prof. Dr. F. HAMBURGER
 - Sozialwissenschaften: Univ.-Prof. Dr. Dr. h.c. S. HRADIL, Univ.-Prof. Dr. J. WILKE
 - Philologie I: Univ.-Prof. Dr. D. KAFTITZ, apl. Prof. Dr. H. KURZKE
 - Philologie II: Univ.-Prof. Dr. W. HERGET, apl. Prof. Dr. W. RIEDEL
 - Philologie III: Univ.-Prof. Dr. M. BRINGMANN, Univ.-Prof. Dr. E. GEISLER
 - Geschichtswissenschaft: Univ.-Prof. Dr. M. MATHEUS, Univ.-Prof. Dr. L. SCHUMACHER
 - Geowissenschaften: Univ.-Prof. Dr. A. ESCHER

- Angewandte Sprach- und Kulturwissenschaft: Univ.-Prof. Dr. H. W. DRESCHER
- Univ.-Prof. Dr. A. F. KELLETAT
- Bildende Kunst: Univ.-Prof. P. LIESER
- Univ.-Prof. Dr. J. ZIMMERMANN
- die Vertreter der Interdisziplinären Arbeitskreise:
 - IAK Frauenforschung: P. PLUMMER M.A. (FB 14)
 - IAK Drama und Theater: Univ.-Prof. Dr. K. LEY (FB 15)
 - IAK Dritte Welt: Univ.-Prof. Dr. G. MEYER (FB 22)
 - IAK Jüdische Studien: Univ.-Prof. Dr. D. LAMPING (FB 13)
 - IAK Lateinamerika: Univ.-Prof. Dr. M. MOLS (FB 12)
 - IAK Nordostafrikanisch-westasiatische Studien: Univ.-Prof. Dr. R. GUNDLACH (FB 15)
 - IAK Nordamerikastudien: Univ.-Prof. Dr. W. HERGET, (FB 14)
- Studium generale: Univ.-Prof. Dr. A. CESANA
- Abt. 11 Planung, Forschung und Technologietransfer: RR Dr. K.P.C. SPATH
- Sprecher: Univ.-Prof. Dr. D. LAMPING, Tel. 39-25 43, Fax 39-30 64
- Sekretariat: C. MAILLET, Tel. 39-52 28, Fax 39-30 64

Zentrum für Umweltforschung

Das Zentrum für Umweltforschung fördert interdisziplinär und fachbereichsübergreifend die Forschung mit den Schwerpunktbereichen:

1. Ökosystemforschung im Rhein-Main-Nahe-Gebiet
2. Entwicklung eines ökologisch-ökonomischen Gesamtkonzepts der Raum- und Gesellschaftsordnung
3. Umweltanalytik
4. Ökotoxikologie
5. Umweltplanung
6. Umweltrecht
7. Umweltökonomie

Das Zentrum wird durch einen Koordinationsausschuß vertreten. Ihm gehören an:

- die Beauftragten aus den Fachbereichen:
 - FB 01/02/11: apl. Prof. Dr. phil. S. GRÄTZEL
 - FB 03: Univ.-Prof. Dr. H. BARTMANN
 - FB 04: N. N.
 - FB 12: Univ.-Prof. Dr. T. BIERSCHENK

- FB 13-17/23-26: Univ.-Prof. Dr. W. J. BÜHLER, Ph. D.
- FB 18: Univ.-Prof. Dr. G. HUBER
- FB 19: Prof. Dr. W. BAUMANN
- FB 21: Univ.-Prof. Dr. A. SEITZ
- FB 22: Univ.-Prof. Dr. M. KERSTEN
- die Vertreter des MPI für Chemie: Dr. D. PERNER, Dr. J. KESSELMEIER
- Dr. W. THÜNE, Ministerium für Umwelt und Forsten
- Univ.-Prof. Dr. L. S. WEILEMANN, Vertreter AKUT
- Prof. Dr. R.-D. WILKEN, ESWE-Institut
- Dr. Ursula OBST, WFM GmbH
- Prof. Dr. C. JAHNEL, Geol. Landesamt
- Vorsitzender: Prof. Dr. W. BAUMANN, Institut für Physikalische Chemie, FB 19, Tel. 39-27 27, Fax 39-29 80
- Sekretariat: s. Vorsitzender

Sonderforschungsbereiche (SFB) an der Johannes Gutenberg-Universität Mainz

SFB 252: Elektronisch hochkorrelierte metallische Materialien

(TU Darmstadt, U Frankfurt/M., U Mainz)
Besucheranschrift: Institut für Physik (FB 18),
Staudingerweg 7, Fax 39-40 76, 55128 Mainz
Mainzer Sprecher: Univ.-Prof. Dr. H. ADRIAN,
Tel. 39-36 37
Sekretariat: Christiane FRIERSON, Tel. 39-43 45

SFB 262: Glaszustand und Glasübergang nichtmetallischer amorpher Materialien

Besucheranschrift: Institut für Physik (FB 18),
Staudingerweg 7, 55128 Mainz, Fax 39-54 41
Sprecher: Univ.-Prof. Dr. K. BINDER, Tel. 39-33 48
Sekretariat: K. FRANKE, Tel. 39-21 49

SFB 295 Kulturelle u. sprachliche Kontakte

Besucheranschrift: Forum 1, 55099 Mainz,
Fax 39-40 20
Sprecher: Univ.-Prof. Dr. M. KROPP, Tel. 39-41 85
Geschäftsstelle: Dr. D. STOCKFISCH, Tel. 39-40 10
Sekretariat: A. MEISTER, Tel. 39-40 10

SFB 311: Immunpathogenese

Besucheranschrift: I. Med. Klinik und Poliklinik
(FB 04), Helmholtzweg, Gebäude 301, 55131
Mainz, Fax 17-66 09
Sprecher: Univ.-Prof. Dr. Dr. K.-H. MEYER ZUM
BÜSCHENFELDE, Tel. 17-72 75
Forschergruppe Boehringer Ingelheim Stiftung:
Dr. M. BLESSING, Verfügungsgebäude (Obere
Zahlbacher Str. 63), 2. OG, Tel. 17-33 59
Sekretariat: H. GOTTSCHLING, Tel. 17-31 20

Klinische Forschergruppen

Zelluläre und molekulare Mechanismen allergischer Krankheiten

Besucheranschrift: Hautklinik, Gebäude 401,
Helmholtzweg, 55131 Mainz, Tel. 17-71 12

SFB 432: Mechanismen der Tumorabwehr und ihre therapeutische Beeinflussung

Besucheranschrift: III. Med. Klinik und Poliklinik
(FB 04), Naunynweg, 55131 Mainz, Fax 17-66 78
Sprecher: Univ.-Prof. Dr. C. HUBER, Tel. 17-72 81
Verwaltung: S. BROOKSHIRE, Tel. 17-65 45

SFB 443: Vielkörperstruktur stark wechselwirkender Systeme

Besucheranschrift: Institut für Kernphysik (FB 18),
Becherweg 45, 55128 Mainz, Fax 39-29 64
Sprecher: Univ.-Prof. Dr. T. WALCHER,
Tel. 39-51 96/97
Sekretariat: M. BAUMBUSCH, Tel. 39-31 13

SFB 519: Organ- und Zelltypspezifität der Tumorentstehung, -entwicklung und -prävention

Besucheranschrift: Institut für Toxikologie (FB 04),
Obere Zahlbacher Str. 67, Gebäude 905,
55131 Mainz, Fax 23 05 06
Sprecher: Univ.-Prof. Dr. F. OESCH, Tel. 17-72 36
Sekretariat: B. RUDOLPH, Tel. 17-43 78

SFB 553: Stickstoffmonoxid (NO): Generator- und Effektorsysteme

(Frankfurt/M., Mainz)
Besucheranschrift: Pharmakologisches Institut
(FB 04), Obere Zahlbacher Str. 67, 55131 Mainz,
Fax 17-66 11
Sprecher: Univ.-Prof. Dr. U. FÖRSTERMANN,
Tel. 17-71 70
Verwaltung: Dr. Petra M. SCHWARZ,
Tel. 17-31 22

Sprecher: Univ.-Prof. Dr. J. KNOP, Hautklinik,
Tel. 17-71 12
Leiterin: Univ.-Prof. Dr. A. B. RESKE-KUNZ,
Hautklinik, Tel. 17-29 17, [reskekun@mail.uni-mainz.de]

Untersuchungen am GABA-Benzodiazepin-System bei psychopharmaka-induzierten und krankheitsbedingten Verhaltensänderungen

Besucherschrift: Psychiatrische Klinik und Poliklinik, Gebäude 920, Untere Zahlbacher Str. 8,

55131 Mainz

Sprecher: Univ.-Prof. Dr. O. BENKERT,
Psychiatrische Klinik und Poliklinik, Tel. 17-73 36
Leiter: Univ.-Prof. Dr. H. LÜDDENS,
Psychiatrische Klinik und Poliklinik, Tel. 17-53 72
[lueddens@mail.uni-mainz.de]

Graduiertenkollegs

Graduiertenkolleg: Molekulare und zelluläre Mechanismen der Pathogenese

Das Generalthema ist die krankheitsbezogene Grundlagenforschung. Medizinern und Doktoranden der Naturwissenschaften wird ein mehrere Fachgebiete umfassendes Ausbildungs- und Forschungsprogramm angeboten.

Hauptziele des Ausbildungsprogramms sind einerseits das Verständnis für die molekularen und zellulären Ursachen von Erkrankungen und die Möglichkeit ihrer Behandlung, andererseits die Vermittlung von Techniken, deren Beherrschung es gestattet, klinisch relevante Forschungsarbeiten mit molekularbiologischen Methoden durchzuführen.

Das Forschungsprogramm umfaßt immunologische Fragestellungen, die molekulare Analyse der Wirkung humanpathogener Organismen, Aspekte der Tumorforschung und die Untersuchung genetisch (mit)bedingter Krankheiten. Beteiligt sind die I. und III. Medizinische Klinik und Poliklinik, die Kinderklinik und Kinderpoliklinik sowie die Insti-

tute für Toxikologie, Medizinische Mikrobiologie und Hygiene, Immunologie und Pathologie.

Es stehen zehn Doktorandenstipendien mit einer Laufzeit von drei Jahren zur Verfügung. Zusätzlich können einige Doktoranden, die am Ausbildungsprogramm des Kollegs teilnehmen wollen, auch ohne Stipendium aufgenommen werden. Anfragen und Anträge sind an den Sprecher des Kollegs zu richten: Univ.-Prof. Dr. rer. nat., Dr. med. habil. R. E. STREECK, Institut für Medizinische Mikrobiologie (Molekulare Genetik), Augustusplatz, 55101 Mainz, Tel. 17-32 09.

Beteiligte Hochschullehrer:

PD Dr. M. ARAND, PD Dr. M. BLESSING, Univ.-Prof. Dr. J. KRIEGSMANN, HD Dr. A. LOHSE, PD Dr. S. MUNDLOS, Univ.-Prof. Dr. F. OESCH, Univ.-Prof. Dr. S. ROSE-JOHN, Univ.-Prof. Dr. E. RÜDE, HD Dr. B. SELIGER, Univ.-Prof. Dr. Dr. R. E. STREECK, HD Dr. T. WÖLFEL, Univ.-Prof. Dr. B. ZABEL

Lehrveranstaltungen

- Methoden der Molekularbiologie und Molekulargenetik
R. Prange, M. Sapp, R. Streeck
— Institut für Medizinische Mikrobiologie und Hygiene
- Expression von rekombinanten Proteinen in Bakterien-, Hefe- oder Säugetierzellen
D. Vollmer, M. Peters, S. Rose-John
— Verfügungsgebäude
- Synthese rekombinanter Proteine mit Hilfe des Baculovirus-Systems
M. Sapp, R. Streeck
— Institut für Medizinische Mikrobiologie und Hygiene
- Herstellung und initiales Screening von cDNA-Bibliotheken
S. Rose-John
— Pathophysiologie, Verfügungsgebäude
- Licht- und elektronenmikroskopische Techniken
J. Kriegsmann
— Institut für Pathologie
- Techniken der In situ-Hybridisierung
B. Zabel
— Kinderklinik
- Direkte und indirekte Gendiagnostik
A. Winterpacht
— Kinderklinik
- Spezielle Methoden der Biochemischen Toxikologie
F. Oesch, M. Arand
— Institut für Toxikologie
- Computerprogramme
M. Arand
— Institut für Toxikologie

- Isolierung, Kultivierung und Mikroinjektion früher Mausembryonen zur Gewinnung transgener Tiere
M. Blessing
— Verfügungsgebäude
- Methoden der Embryologie
S. Mundlos
— Kinderklinik
- Klinierung in Silico
B. Zabel
— Kinderklinik
- Gentransfer in Säugerzellen
B. Seliger, B. Zabel
— III. Med. Klinik/Kinderklinik

Graduiertenkolleg: Theater als Paradigma der Moderne: Drama und Theater im 20. Jh. (ab 1880)

Gegenstand des Graduiertenkollegs sind die grundlegenden Wandlungsprozesse, die von Drama und Theater im 20. Jahrhundert in Europa und Nordamerika vollzogen wurden. Ausgangsthese ist, daß das Theater heute erneut – wie im 17. Jahrhundert – die Funktion eines kulturellen Modells übernommen hat. Indem das Theater als Modell für Prozesse kulturellen Wandels untersucht wird, soll schließlich ein Beitrag zur abendländischen Kulturgeschichte des 20. Jahrhunderts geleistet werden.

Die Konzeption des Graduiertenkollegs schließt eine intensive und interdisziplinäre Zusammenarbeit von (Nachwuchs-)Wissenschaftlern unterschiedlicher geisteswissenschaftlicher Fachbereiche ein. Das Studien- und Förderungsprogramm des Kollegs richtet sich vor allem an Doktorandinnen und Doktoranden der Theater- und Literaturwissenschaft, der Ethnologie, der Philosophie, der Filmwissenschaft und der philologischen Fächer. Die Dissertationsvorhaben, die im Rahmen des

Graduiertenkollegs durchgeführt werden, betreffen folgende Forschungsschwerpunkte:

1. Kultureller und sozialer Umbruch
 2. Ästhetik und Poetik von Drama und Theater
 3. Dramaturgische Prinzipien und künstlerische Verfahren
 4. Theater und die neuen Medien
 5. Theater im heutigen wissenschaftlichen Diskurs
- Sprecher: Prof. Dr. C. BALME, Institut für Theaterwissenschaft, FB 13, Welderweg 18, Zi. 03-513, 55099 Mainz, Tel. 39-37 84

Universitätsprofessoren: Dr. F.-J. ALBERSMEIER (Universität Bonn), Dr. G. BRANDSTETTER (Universität Basel), Dr. E. FISCHER-LICHTE (Freie Universität Berlin), Dr. S. GRÄTZEL (FB 11), Dr. W. HERGET (FB 14), Dr. A. HORNING (FB 14), Dr. Dr. h. c. D. JANIK (FB 15), Dr. D. KAFITZ (FB 13), Dr. T. KOEBNER (FB 13), Dr. D. LAMPING (FB 13), Dr. H.-T. LEHMANN (Universität Frankfurt/M.), Dr. R. MÖHRMANN (Universität Köln), Dr. R. MÜNZ (FB 13), Dr. B. SCHULTZE (FB 15), Dr. R. VOLP (FB 02)

Lehrveranstaltungen

- Oberseminar: Gastwissenschaftlerprogramm [2-std.]
C. Balme
Z u. O. n. V.
- Blockseminare mit Gastdozenten
Z. u. O. n. V.
- Forschungskolloquium [2-std.]
Z. u. O. n. V.

Graduiertenkolleg: Kreisläufe, Austauschprozesse und Wirkungen von Stoffen in der Umwelt

Ziel des 1990 gegründeten Graduiertenkollegs (GK) ist es, sehr gut qualifizierten Doktoranden in gemeinsamen Lehrveranstaltungen von Hochschullehrern der FB 18 (Physik), 19 (Chemie und Pharmazie), 21 (Biologie) und 22 (Geowissenschaften) sowie des Max-Planck-Instituts für Chemie (MPI) eine fundierte wissenschaftliche Ausbildung im Bereich der Umweltforschung zu geben. Dabei soll ein interdisziplinär konzipiertes Forschungs- und Ausbildungsprogramm einer zu großen Spezialisierung des Dissertationsvorhabens entgegenwirken.

Die tragenden Fachbereiche sind seit mehreren Jahren über eine Reihe im Bereich der Umweltforschung und Umweltanalytik ausgewiesener Forschergruppen im Zentrum für Umweltforschung verbunden. Das GK dient der Nutzung des hier vorhandenen Wissenspotentials für die Ausbildung, um so eine Generation kritischer Umweltforscher heranzubilden, die aufgrund einer breiten und fächerübergreifenden Ausbildung in der Lage sein sollten, Umweltprobleme sachgerecht und angemessen zu diskutieren und wissenschaftlich zu bearbeiten.

Am GK sind derzeit die folgenden Fachgebiete beteiligt: Analytische Chemie, Botanik, Experimentalphysik, Geochemie, Geographie, Geologie, Physik der Atmosphäre, Mineralogie, Physikalische Chemie, Radiochemie, Zoologie.

Als Zugangsvoraussetzung gilt die Zulassung zur Promotion gemäß der gemeinsamen Promotionsordnung der Fachbereiche 17 bis 22 zusammen mit einem überdurchschnittlichen Prüfungsergebnis in dem zur Zulassung zur Promotion anerkannten letzten Hochschulabschluß. Nähere Informationen sowie Bewerbungen für Stipendien über den Sprecher:

Lehrveranstaltungen

- Praktikum Umweltanalytik mit begleitender Vorlesung
Alle Dozenten
Z. u. O. n. V.
- Ringvorlesung I: Analytische Methoden
Alle Dozenten
Z. u. O. n. V.
- Ringvorlesung II: Schadstoffkreisläufe in der Natur
Alle Dozenten
Z. u. O. n. V.

Graduiertenkolleg: Elementarteilchenphysik bei mittleren und hohen Energien

Das Graduiertenkolleg wird getragen von sechs Hochschullehrern für Experimentalphysik und sieben Hochschullehrern für Theoretische Physik. Die Teilchenphysik ist an der Johannes Gutenberg-Universität durch ein reichhaltiges Spektrum von experimentellen und theoretischen Forschungsgebieten vertreten: Untersuchungen der Niederenergiestruktur der Nukleonen am Mainzer Elektronenbeschleuniger MAMI; Spektroskopie und Reaktionsdynamik von Hadronen mit Strangeness; Messung der Strukturfunktionen des gebundenen und des freien Nukleons mittels inelastischer Myon-

Lehrveranstaltungen

- Seminar über Teilchen- und Mittelenergiephysik (F) [2-std.]
M. Reuter gemeinsam mit: E. Q. Alt, J. Arends, H. Arenhövel, R. Brockmann, D. Drechsel, D. v. Harrach, K. Jakobs, L. Köpke, J. Körner, K. Kleinknecht, N. Papadopoulos, H. G. Sander, F. Scheck, K. Schülcher, T. Walcher
Mi 14-16 — Minkowski-Raum (Bau 2412, R 05-119)

Univ.-Prof. Dr. R. JAENICKE, Institut für Physik der Atmosphäre, 55099 Mainz

Universitätsprofessoren und -dozenten: Dr. M. ANDREAE (MPI), Dr. W. BAUMANN (FB 19), Dr. P. CRUTZEN (MPI), Dr. M. DOMRÖS (FB 22), Dr. V. HEIDT (FB 22), Dr. G. HELAS (MPI), Dr. W. HOFMEISTER (FB 22), Dr. G. HUBER (FB 18), Dr. R. JAENICKE (FB 18), Dr. J. KESSELMEIER (MPI), Dr. X. MEIXNER (MPI), Dr. E. OTTEN (FB 18), Dr. D. PERNER (MPI), Dr. A. POETHKE (FB 21), Dr. J. PREUSS (FB 22), Dr. D. SCHENK (FB 22), Dr. A. SEITZ (FB 21), Dr. N. TRAUTMANN (FB 19), Dr. A. WILD (FB 21), Dr. W. ZDUNKOWSKI (FB 18), Dr. G. ZIMMERMANN (FB 18)

Hinzu kommt ein für alle Kollegiaten verpflichtendes Kolloquium zum Forschungsrahmenthema, das 14-tägig während der Vorlesungszeit angeboten wird und der wissenschaftlichen Kommunikation unter den Kollegiaten selbst wie auch dem intensiven Kontakt mit den das Kolleg tragenden Hochschullehrern dient.

Weiter wird auf die Lehrveranstaltungen in den einzelnen Fachbereichen verwiesen.

Streuung am CERN; Untersuchungen der CP-Verletzung bei Zerfällen neutraler K-Mesonen; Präzisionstests des Standardmodells im Energiebereich des Z-Pols.

Ziel des Graduiertenkollegs ist es, den Doktoranden aus den verschiedenen Spezialgebieten der Teilchenphysik während ihrer Promotionszeit über die Beschäftigung mit ihrem Dissertationsthema hinaus ein zusätzliches geschlossenes theoretisches und experimentelles Ausbildungsprogramm anzubieten.

Sprecher: Univ.-Prof. Dr. K. KLEINKNECHT, Institut für Physik, Staudingerweg 7, 55099 Mainz, Tel. 39-28 93, Fax 39-51 69
Universitätsprofessoren: Dr. J. ARENDS, Dr. H. ARENHÖVEL, Dr. R. BROCKMANN, Dr. D. DRECHSEL, Dr. D. v. HARRACH, Dr. K. JAKOBS, Dr. K. KLEINKNECHT, Dr. L. KÖPKE, Dr. J. KÖRNER, Dr. N. PAPADOPOULOS, Dr. M. REUTER, Dr. H. G. SANDER, Dr. F. SCHECK, Dr. K. SCHLICHER, Dr. T. WALCHER

Graduiertenkolleg: Geistliches Lied und Kirchenlied interdisziplinär

Das Thema »Kirchenlied und geistliches Lied« steht im Schnittpunkt verschiedener Disziplinen, vor allem der Theologie beider Konfessionen, der Germanistik, der Musikwissenschaft und der Buchwissenschaft. Untersucht werden soll die theologische, die literarische, die kultur- und mentalitätsgeschichtliche, die musikalische und die buchwissenschaftliche Entwicklung der Gattung von ihren Anfängen (Psalmen, lateinische Hymnen, Lieder des Spätmittelalters) über die große Glanzzeit (16.-18. Jahrhundert) bis zur Gegenwart mit ihren Verfallsprozessen und Erneuerungsbestrebungen. Dabei wird das Kirchenlied als Seismograph und Paradigma allgemeiner kultureller Entwicklungen in steter Beziehung auf das gleich-

zeitige Geschehen in der »profanen« Kultur-, Musik-, Literatur- und Buchgeschichte verstanden. Sprecher: Prof. Dr. Hermann KURZKE, Deutsches Institut, Fachbereich 13, Tel. 39-40 24 und 39-41 82

Weitere beteiligte Hochschullehrer: Prof. Dr. Dr. H. BECKER (FB 01), Prof. Dr. S. WEYER-MENKHOFF (FB 02), Prof. Dr. C. REICH (FB 02), Prof. Dr. U. RUBERG (FB 13), Prof. Dr. C.-H. MAHLING (FB 16), Prof. Dr. A. BEER (FB 16), Prof. Dr. S. FÜSSEL (FB 16), Dr. G. EIFLER (FB 13), HD Dr. A. FRANZ (FB 01).

Das Lehrveranstaltungsprogramm und ein Merkblatt für Bewerber um ein Stipendium sind auf Anfrage beim Sprecher erhältlich.

Graduiertenkolleg: Physik und Chemie supramolekularer Systeme

19 Hochschullehrer der Fachbereiche Chemie und Pharmazie, Physik und Geowissenschaften und des MPI für Polymerforschung beteiligen sich am Graduiertenkolleg. Zur Thematik existieren umfangreiche Forschungsaktivitäten, die u.a. durch das Materialwissenschaftliche Forschungszentrum und einen Sonderforschungsbereich verstärkt gefördert werden. Die Forschungsarbeiten umfassen:

- Synthese und Herstellung supramolekularer Systeme aus organischen und anorganischen Materialien (Flüssige Kristalle, Dünne Schichten, Grenzflächen, Zeolithe, Polymermischungen, Metallorgan. und Schichtkristalle)
 - Charakterisierung von Struktur, Dynamik und Eigenschaften
 - Theoretische Beschreibung und Simulation
- Besonders qualifizierte Doktoranden mit ausreichender Grundausbildung in Physik und Chemie sollen verstärkt forschungsorientiert gefördert werden. Es soll eine Spezialausbildung über supra-

molekulare Systeme angeboten werden, die auch eine zusätzliche Berufsqualifikation verschafft.

Das Ausbildungsprogramm besteht aus Grundvorlesungen, in denen, meist durch mehrere Hochschullehrer gemeinsam, ein größerer Problembereich behandelt wird und aus Spezialvorlesungen, jeweils mit Übungen und Seminaren. Zusätzlich finden Gastvorträge auswärtiger und ausländischer Wissenschaftler und andere Sonderveranstaltungen statt. Durch die zielgerichtete fachübergreifende Ausbildung soll den Graduierten auch die Fähigkeit zu interdisziplinärer Forschung vermittelt werden.

Sprecher: Univ.-Prof. Dr. M. SCHMIDT, Institut für Physikalische Chemie, J.-Welderweg 11, Tel. 39-37 70

Sekretariat: Sylvia KLEIN, Tel. 39-33 88, Fax 39-29 70

Leitungskollegium: Univ.-Prof. Dr. H. MEIER, Univ.-Prof. Dr. J. OKUDA, Univ.-Prof. Dr. T. PALBERG, Univ.-Prof. Dr. M. SCHMIDT, Univ.-Prof. Dr. H. SILLESCU, Univ.-Prof. Dr. H. W. SPIESS

Lehrveranstaltungen

GRUNDVORLESUNGEN

- Analytische Chemie III
(Physikalische Methoden der Chemie)
[2-std.]
P. Gülich
Fr 11-13 — SR 01-122 (Neubau Physik)

- Praktikum Anorganische, Analytische und Kernchemie für Fortgeschrittene
Teil Ba: Physikalische Methoden der anorganischen und analytischen Chemie [2-std.]
P. Gülich u. Mitarb.
Z. u. O. n. V.

- Seminar zum Praktikum »Physikalische Methoden der Anorganischen und Analytischen Chemie« [2-std.]
P. Gütlich u. Mitarb.
Fr 13-15 — SR 01-122 (Neubau Physik)

SPEZIALVORLESUNGEN

- Experimentelle Techniken der Untersuchung gespeicherter atomarer und molekularer Cluster [2-std.]
L. Schweikhard
Z. n. V. — Institut für Physik
- Einführung in die Makromolekulare Chemie [2-std.]
H. Ritter
Z. n. V. — Institut für Organische Chemie
- Computersimulationen II [2-std.]
W. Paul, J. Baschnagel
Do 14-16 — Institut für Physik, Galilei-Raum

- Stochastische Prozesse: Vom Brown'schen Teilchen zum Finanzmarkt [4-std.]
W. Paul, J. Baschnagel
Mi, Fr 12-14 — Institut für Physik, Galilei-Raum
- Polymerphysik [4-std.]
F. Schmid, M. Müller
Di, Do 10-12 — Institut für Physik, Galilei-Raum
- Physik der Flüssigkeiten [3-std.]
M. Letz, A. Latz
Di 15-17 — Institut für Physik, Newton-Raum
- Theoretische Grundlagen der Nanomechanik [2-std.]
M. Muser
Do 12-14 — Institut für Physik, Newton-Raum

Graduiertenkolleg: Stoffbestand und Entwicklung von Kruste und Mantel

Dieses 1997 gegründete, vom Institut für Geowissenschaften der Johannes Gutenberg-Universität und dem Max-Planck-Institut für Chemie getragene Graduiertenkolleg hat zum Ziel, Doktoranden auf dem Gebiet der Geowissenschaften auszubilden. Das interdisziplinäre Ausbildungs- und Forschungsprogramm umfasst die Fachrichtungen Geochemie und Petrologie, Isotopengeologie und Geochronologie sowie Geodynamik, Geophysik, Strukturgeologie und Tektonophysik. Die Kollegiaten sollen die Möglichkeit erhalten, durch das Graduiertenkolleg eine fundierte Ausbildung in verschiedenen Bereichen der geowissenschaftlichen Grundlagenforschung zu erwerben und dadurch Methoden und Denkweisen außerhalb ihres eigenen Spezialgebietes kennenzulernen. Die Forschungsschwerpunkte des Graduiertenkollegs sind:

- die Identifizierung und Charakterisierung von Episoden des Krustenwachstums,
- die Klärung der Prozesse der Deformation und Metamorphose und die Stofflichen Veränderungen

Lehrveranstaltungen

- Ringvorlesung: Isotopengeologie [2-std.]
A. W. Hofmann, W. Todt
Z. u. O. n. V.
- Kolloquium [2-std.]
Koordination: T. Reischmann
Di 14-16 — Seminarraum MPI

gen während des Wachstums und der Konsolidierung der Kontinente und

- die Evolution des Erdmantels und die Wechselwirkung zwischen Kruste und Mantel. Dabei geht es einerseits um die Rolle des Mantels bei der Bildung neuer kontinentaler Kruste, andererseits um Rückführung und Recycling von kontinentaler und ozeanischer Kruste in den Erdmantel.

Im Rahmen dieses Graduiertenkollegs stehen insgesamt zwölf Doktoranden-Stipendien zur Verfügung. Darüber hinaus kann eine begrenzte Zahl von Doktoranden auch ohne Stipendium am Ausbildungsprogramm des Kollegs teilnehmen. Bewerbungen sind jederzeit möglich. Anfragen sowie Bewerbungen sind an den Sprecher des Graduiertenkollegs zu richten. Weitere Informationen unter <http://www.uni-mainz.de/FB/Geo/Geologie/GK/>
Sprecher: PD Dr. Thomas REISCHMANN,
Institut für Geowissenschaften, Becherweg 21,
55099 Mainz, Tel. 39-28 59, Fax 39-47 69,
[\[gradkoll@mail.uni-mainz.de\]](mailto:gradkoll@mail.uni-mainz.de).

- Isotopenanalytik [2-std.]
D. Mertz
Z. u. O. n. V.
Blockkurs

- Seminar zur Entwicklung kristaliner Gesteine [2-std.]
A. Kröner, C. Passchier, U. Ring
Di 14-16 — N6

Weitere Lehrveranstaltungen nach besonderer Ankündigung

Interdisziplinäre Arbeitskreise

Interdisziplinärer Arbeitskreis: Drama und Theater

Dieser Interdisziplinäre Arbeitskreis schließt alle Wissenschaftler der Johannes Gutenberg-Universität ein, die im Bereich von Drama und Theater forschen und lehren.

Der Sprecherausschuß des Arbeitskreises besteht aus Vertretern derjenigen Fachbereiche, in denen Forschung und Lehre zu Drama und Theater betrieben werden. Vertreten sind derzeit die FB 02, 11, 12, 13, 14, 15, 16, 23, 24 und 25.

Aufgaben des Arbeitskreises sind:

1. Durchführung von interdisziplinären wissenschaftlichen Veranstaltungen in Forschung und Lehre
2. Förderung der Zusammenarbeit von Universität, Theater und anderen Medien in Theorie und Praxis

Lehrveranstaltung

- Ringvorlesung: Das Theater der Anderen [2-std.]
Mo 17-19 — P3
Die Ringvorlesung erstreckt sich über zwei Semester
Einzelthemen und Referenten w. n. b.

Interdisziplinärer Arbeitskreis: Dritte Welt

Interdisziplinärer Arbeitskreis »Dritte Welt«, Johannes Gutenberg-Universität, Geographisches Institut, 55099 Mainz, Fax 39-47 36

Dieser Arbeitskreis fördert den wissenschaftlichen Austausch im Bereich der Forschung zu Problemen der Dritten Welt und initiiert gemeinsame Vorhaben. Er führt wissenschaftliche Veranstaltungen durch, in denen jeweils ein Rahmenthema aus der Sicht unterschiedlicher Disziplinen behandelt wird. Er koordiniert zusammen mit anderen in diesem Bereich tätigen Einrichtungen der Johan-

3. Förderung interdisziplinärer Forschungs- und Lehrvorhaben

4. Maßnahmen zur Stärkung der theaterwissenschaftlichen Infrastruktur der Johannes Gutenberg-Universität

5. Einrichtung einer Dokumentation (Sachkatalog, Videobank, Cassettenbank).

Vorsitzender und Ansprechpartner: Univ.-Prof. Dr. K. LEY, FB 15, Romanisches Seminar, Welderweg 18, 55099 Mainz, Tel. 39-29 86/22 49

Stellvertretender Vorsitzender:

Univ.-Prof. Dr. D. KAFITZ, FB 13, Deutsches Institut, Welderweg 18, 55099 Mainz, Tel. 39-21 73/22 60

nes Gutenberg-Universität fächerübergreifende Lehrveranstaltungen. Dem Arbeitskreis können alle Wissenschaftler der Johannes Gutenberg-Universität angehören, die mit Forschungen zur Dritten Welt befaßt sind. Der Beitritt erfolgt durch eine schriftliche Erklärung.

Vorsitzender: Univ.-Prof. Dr. G. MEYER, FB 22, Geographisches Institut, Tel. 39-27 01/34 46, Fax 39-47 36

Stellvertretender Vorsitzender: A. THIMM M.A., Studium generale, Tel. 39-21 41, Fax 39-31 68

Interdisziplinärer Arbeitskreis »Forschungsverbund Komplexe Systeme (CSRA)«

- Institut für Physik, Staudingerweg 7, Tel. 39-58 11, Fax 39-56 09

Der Forschungsverbund Komplexe Systeme (CSRA) dient der Weiterentwicklung der interdis-

ziplinären Forschung und Lehre. Insbesondere fördert der Arbeitskreis den wissenschaftlichen Austausch und die interdisziplinäre Zusammenarbeit im Bereich der Erforschung komplexer Systeme

auf der Basis mathematischer Modellierung. Der Arbeitskreis veranstaltet Gastvorträge, Seminare und Kolloquien.

Dem Forschungsverbund können Wissenschaftlerinnen und Wissenschaftler der Johannes Guten-

berg-Universität angehören, die im Bereich der Erforschung komplexer Systeme tätig sind.

- Vorsitzender des Sprecherausschusses:
Univ.-Prof. Dr. Peter BECKMANN

Interdisziplinärer Arbeitskreis Frauenforschung

Interdisziplinärer Arbeitskreis »Frauenforschung«, c/o Patricia PLUMMER M. A., Seminar für Englische Philologie, Abt. Amerikanistik und Neueste Anglistik, 55099 Mainz, Tel. 39-34 77, Fax 39-38 58, [plummer@mail.uni-mainz.de]

Der Arbeitskreis fördert den wissenschaftlichen Austausch und die interdisziplinäre Zusammenarbeit von Wissenschaftlerinnen und Wissenschaftlern im Bereich der Frauen- und Genderforschung durch die Entwicklung gemeinsamer Konzepte, die Durchführung und Dokumentation fächerübergreifender Lehrveranstaltungen sowie die Koordination von Forschungs- und Weiterbildungspro-

jekten mit anderen Hochschulen und außeruniversitären Institutionen.

Dem Arbeitskreis können alle Wissenschaftlerinnen und Wissenschaftler der Johannes Gutenberg-Universität sowie außeruniversitär wissenschaftlich oder künstlerisch Tätige angehören, die im Bereich der Frauen- und Genderforschung arbeiten. Der Beitritt erfolgt durch eine schriftliche Erklärung.

Vorsitzende: Patricia PLUMMER M.A.(FB 14);
Stellvertretende Vorsitzende: Dipl.-Hdl. Barbara HEDDERICH (FB 03)

Interdisziplinärer Arbeitskreis: Funktionelle Kernspintomographie

Institut für Neuroradiologie (Bau 505) sowie Klinik und Poliklinik für Radiologie (Bau 210) des Universitätsklinikums, Langenbeckstr. 1, 55101 Mainz, Tel. 17-71 39/73 70, Fax 17-66 43/73 59

Der Arbeitskreis koordiniert die Aktivitäten der drei Arbeitsgruppen »Hirn«, »Herz« und »Lunge« auf dem Gebiet der funktionellen Kernspintomographie. Dabei handelt es sich um eine über die rein morphologische Bildgebung hinausgehende Darstellung von Funktionszuständen mittels elektromagnetischer Wellen, d.h. ohne Röntgenstrahlen oder radioaktive Substanzen. So läßt sich z.B. die Hirnaktivierung bei Sprache, motorischer Aktivität oder sensibler Reizung abbilden. Außerdem

werden in vivo-Spektroskopien und Blutfluß-Messungen von Herz und Hirn sowie Untersuchungen der Lungenbelüftung mit polarisiertem Helium angefertigt.

Der Arbeitskreis fördert Forschungsprojekte der beteiligten Kliniken und Institute in Zusammenarbeit mit naturwissenschaftlichen Partnern der Fachbereiche 18 und 19 sowie Psychologen des Fachbereichs 12.

Vorsitzender: Univ.-Prof. Dr. P. STOETER, FB 04,
Tel. 17-71 39, Fax 17-66 43

Stellvertretender Vorsitzender:

PD Dr. H.-U. KAUCZOR, FB 04, Tel. 17-51 56

Interdisziplinärer Arbeitskreis: Gesangbuchforschung

Die über 6000 deutschsprachigen Gesangbücher der Neuzeit sind eine kultur- und mentalitätsgeschichtliche Quelle ersten Ranges. Im Wandel der Lieder spiegelt sich der Wandel der Zeiten. Dem Arbeitskreis können alle Wissenschaftler der Universität beitreten, die im Bereich Gesangbuchforschung tätig sein wollen. Im Arbeitskreis wirken bis jetzt Mitglieder aus den FB 01, 02, 12, 13, 16,4 und 16,5 mit. Zu seinen Zielen gehört die Errichtung und katalogmäßige Erschließung eines Gesangbuchar-

chivs. Bisher sind über 2000 Bände vorhanden. Im Endausbau ist mit mehreren Tausend zu rechnen. Im übrigen fördert der Arbeitskreis Forschungsprojekte, Publikationen, Tagungen und interdisziplinäre Lehrveranstaltungen auf dem Gebiet der Gesangbuchforschung und der Hymnologie.

Vorsitzende: Prof. Dr. Dr. H. BECKER, FB 01;
Prof. Dr. H. KURZKE, FB 13

Öffnungszeiten des Gesangbucharchivs: Mo 10-12 u. n. V.; Tel. 39-40 24

Interdisziplinärer Arbeitskreis: Jüdische Studien

Dem Arbeitskreis können alle Wissenschaftler und Wissenschaftlerinnen der Johannes Gutenberg-Universität angehören, die im Bereich Jüdischer Studien tätig sind. Der Beitritt erfolgt durch eine schriftliche Erklärung. Der Arbeitskreis fördert die Forschung und den wissenschaftlichen Austausch auf dem Gebiet der Jüdischen Studien. Er initiiert und koordiniert Lehrveranstaltungen jeder Art. Zur Zeit nehmen an ihm Wissenschaftler und Wissenschaftlerinnen aus folgenden Bereichen teil: Allgemeine und Vergleichende Literaturwissenschaft,

Lehrveranstaltungen

FB 02 – EVANGELISCHE THEOLOGIE

- Seminar: Die Mose-Chronik [2-std.]
G. Meyer
Mo 14-16 — R 00-504
- Seminar: Logik und Exegese als Waffen der mittelalterlichen Polemik (Sefer Nizzachon Vetus) [2-std.]
G. Mayer
Do 14.30-16 — R 00-504
- Seminar: Midraschim im Babylonischen Talmud [2-std.]
G. Mayer
Fr 9-11 — R 00-504
- Übung: Das 4. Makkabäerbuch [2-std.]
G. Mayer durch M. Tilly
Di 14-16 — R 00-504
- Übung: Klassiker der zionistischen Bewegung [2-std.]
G. Mayer durch M. Tilly
Fr 14-16 — R 00-504

FB 11.1 – PHILOSOPHISCHES SEMINAR

- Hauptseminar: Philosophische Figurationen und Fiktionen jüdisch-christlicher Begegnung [2-std.]
J. Rauscher
Di 16-18 — R 00-518

FB 12.1 – INSTITUT FÜR POLITIKWISSENSCHAFT

- Seminar im Hauptstudium: Israel in Nahost – Beispiel einer »multikulturellen« Gesellschaft? [2-std.]
A. Wittstock
Di 16-18 — SB II 05-132
Beginn: 26.10.1999

Amerikanistik, Buchwesen, Filmwissenschaft, Germanistik, Interkulturelle Germanistik, Geschichte der Medizin, Judaistik, Klassische Philologie, Kunsttheorie, Osteuropäische Geschichte, Pädagogik, Philosophie, Politologie, Polonistik, Vergleichende Landesgeschichte.

Vorsitzender: Univ.-Prof. Dr. Dieter LAMPING, Institut für Allgemeine und Vergleichende Literaturwissenschaft, FB 13, Welderweg 18, 55099 Mainz, Tel. 39-25 43

- Seminar im Hauptstudium: Israel und Europa – Ausgewählte Fragen zu einer komplexen Beziehung [2-std.]
A. Wittstock
Mi 12-14 — SB II 05-432
Beginn: 27.10.1999
- Übung: Sprachkurs (für Hörer aller Fachbereiche): Modernes Hebräisch IV [2-std.]
A. Wittstock
Mi 16-18 — SB II 05-432
Beginn: 27.10.1999
- Arbeitsgemeinschaft Israel (für Hörer aller Fachbereiche) [1-std.]
A. Wittstock
14-tägl.: Mi 18-20 — O. w. n. b.
Beginn: 27.10.1999

FB 13.2 – INSTITUT FÜR ALLGEMEINE UND VERGLEICHENDE LITERATURWISSENSCHAFT

- Hauptseminar: Jona als literarische Figur [2-std.]
D. Lamping
Di 12 s. t.-13.30 — P 7
- Übung: Einführung in die jiddische Sprache II [2-std.]
J. G. Blum
Mo-Fr, 9-12.30 — O. w. n. b.
Blockseminar: 18.10.-22.10.1999
Für Teilnehmer/innen, die Jiddisch I besucht haben oder vergleichbare Kenntnisse besitzen. Lehrmaterial wird gestellt.
- Der Holocaust in der jiddischen Literatur [2-std.]
J. G. Blum
Mo-Fr, 14-16.30 — O. w. n. b.
Blockseminar: 18.10.-22.10.1999
Die jiddischen Texte werden gestellt.

FB 16 – Historisches Seminar

- Übung: Zur Geschichte der jüdischen Gemeinden am Rhein im späten Mittelalter und in der frühen Neuzeit [1-std.]
M. Matheus
Mo 15 s. t. -16.30 — P 03-916

Interdisziplinärer Arbeitskreis: Lateinamerika

Interdisziplinärer Arbeitskreis »Lateinamerika«, c/o Univ.-Prof. Dr. M. MOLS, Institut für Politikwissenschaft, Abt. Politische Auslandsstudien und Entwicklungspolitik, 55099 Mainz, Tel. 39-27 28 Dem Arbeitskreis können alle Wissenschaftler der Johannes Gutenberg-Universität angehören, die im Bereich der Lateinamerikaforschung tätig sind. Der Beitritt erfolgt durch schriftliche Erklärung. Der Ar-

beitskreis fördert die Forschung und den wissenschaftlichen Austausch im Bereich der Lateinamerikanistik. Der Arbeitskreis führt jährlich einen Studientag über ein Schwerpunktthema durch.
Vorsitzender: Univ.-Prof. Dr. M. MOLS, FB 12;
Stellvertretender Vorsitzender: Univ.-Prof. Dr., Dr. h. c. D. JANIK, FB 15, Philologie III, Tel. 39-44 45

Interdisziplinärer Arbeitskreis: Medienwissenschaften

Der Interdisziplinäre Arbeitskreis fördert den wissenschaftlichen Austausch im Bereich Medienforschung. Er hat insbesondere die Aufgabe, die Zusammenarbeit von Universität und Medien in Theorie und Praxis zu fördern und neue Wege zur Verbesserung der Kommunikation zwischen Wissenschaft und Öffentlichkeit aufzuzeigen. Der Arbeitskreis hat auch zum Ziel, die medienwissenschaftliche Infrastruktur der Universität zu stärken und die Bedeutung der Sprach- und Kulturwissenschaften, Gesellschafts- und Naturwissenschaften

für die Medien und in den Medien als Forschungsschwerpunkt auszubauen.

Vorsitzender: Univ.-Prof. Dr. E. FISCHER (FB 16), Buchwissenschaft, Tel. 39-31 80
Stellv. Vorsitzender: Univ.-Prof. Dr. T. KOEBNER (FB 13), Filmwissenschaft, Tel. 39-38 17

- Ringvorlesung: Zum Wandel der Gesprächskultur im Medienzeitalter [2-std.]
Referentinnen und Referenten w. n. b.
Mo 16-18 — P 5

Interdisziplinärer Arbeitskreis: Musik- und Kunstinformatik

Sprecherausschuß Interdisziplinärer Arbeitskreis »Musik- und Kunstinformatik«, Johannes Gutenberg-Universität, 55099 Mainz

Am Interdisziplinären Arbeitskreis »Musik- und Kunstinformatik« nehmen Wissenschaftler aus den Bereichen Musik, Musikwissenschaft, Informatik, Mathematik, Bildende Kunst, Nachrichtentechnik, Physik, Biologie, Psychologie und andere teil, die sich mit fächerübergreifenden Vorhaben in Forschung und Lehre befassen.

Aufgaben des Arbeitskreises sind:

1. Vorbereitung und Förderung von interdisziplinären Forschungsvorhaben
2. Durchführung und Förderung von interdisziplinären Lehrveranstaltungen
3. Förderung der Zusammenarbeit von Universität, Wirtschaft und anderen Institutionen

Vorsitzender:

Univ.-Prof. Dr. C.-H. MAHLING, FB 16.5,
Tel. 39-22 59

Stellvertretender Vorsitzender:

Dr. A. GRÄF, FB 16.5, Tel. 39-51 42

Interdisziplinärer Arbeitskreis: Nordamerikastudien

Arbeitskreis »Nordamerikastudien«, c/o Univ.-Prof. Dr. W. HERGET, FB 14, Amerikanistik, Welderweg 18, 55099 Mainz, Tel. 39-23 57, Fax: 39-51 00, [wherget@mail.uni-mainz.de]
Dem Arbeitskreis können alle Wissenschaftler der Johannes Gutenberg-Universität angehören, die

im Bereich der Nordamerikastudien tätig sind. Der Beitritt erfolgt durch eine schriftliche Erklärung. Der Arbeitskreis fördert die Forschung und den wissenschaftlichen Austausch auf dem Gebiet der Nordamerikastudien. Er initiiert und koordiniert fächerübergreifende Vorlesungen und Kolloquien.
Vorsitzender: Univ.-Prof. Dr. W. HERGET

Stellvertretende Vorsitzende: apl. Prof. Dr. W. RÖDEL, FB 16, Tel. 39-44 57; Univ.-Prof. Dr. T. SEEBOHM, FB 11, Tel. 39-25 27

Projekt »Amerikaner in Rheinland-Pfalz«
 Leitung: Univ.-Prof. Dr. W. HERGET, Prof. Dr. W. RÖDEL

Interdisziplinärer Arbeitskreis: Nordostafrikanisch-westasiatische Studien

Am Interdisziplinären Arbeitskreis Nordostafrikanisch-westasiatische Studien nehmen z. Zt. Wissenschaftler aus den Bereichen:

- Ägyptologie
- Afrikanische Philologie
- Alte Geschichte
- Byzantinistik
- Christliche Archäologie, Kunstgeschichte
- Evangelische Theologie
- Katholische Theologie
- Klassische Archäologie
- Orientkunde
- Sudanarchäologie/Meroitistik
- Vergleichende Sprachwissenschaft

unter Einschluß auswärtiger Mitglieder teil.

Der Arbeitskreis fördert die Forschung über den wissenschaftlichen Austausch auf dem Gebiet der Nordostafrikanisch-westasiatischen Studien. Er organisiert fächerübergreifende Vorlesungen (Ringvorlesungen) und Fachtagungen.

Vorsitzender:

Univ.-Prof. Dr. M. KROPP, FB 15, Tel. 39-41 85

Stellvertretende Vorsitzende: Univ.-Prof. Dr. R. GUNDLACH, FB 15, Tel. 39-31 81;

Univ.-Prof. Dr. W. BISANG, FB 14, Tel. 39-27 78

Anschrift:

Univ.-Prof. Dr. R. GUNDLACH, Fachbereich 15 – Institut für Ägyptologie, Friedrich-von-Pfeiffer-Weg 5, 55099 Mainz, Tel. 39-31 81

Interdisziplinärer Arbeitskreis: Ost-, Südostasienstudien

Interdisziplinärer Arbeitskreis »Ost-, Südostasienstudien«,

c/o Univ.-Prof. Dr. K. A. SPRENGARD, FB 11, Philosophisches Seminar, Welderweg 18, 55099 Mainz, Tel. 39-27 89, Fax 39-51 41

Dem Arbeitskreis können alle Wissenschaftler der Johannes Gutenberg-Universität angehören, die im Bereich der Ost-, Südostasienstudien tätig sind. Der Beitritt erfolgt durch eine schriftliche Erklärung.

Der Arbeitskreis fördert die Forschung und den wissenschaftlichen Austausch auf dem Gebiet der Ost-, Südostasienstudien. Er initiiert und koordiniert fächerübergreifende Vorlesungen und Kolloquien.

Vorsitzender: Univ.-Prof. Dr. K. A. SPRENGARD

Stellvertretender Vorsitzender:

Univ.-Prof. Dr. W. BISANG, FB 14, Tel. 39-27 78

Interdisziplinärer Arbeitskreis: PET-Forschung

Interdisziplinärer Arbeitskreis »PET-Forschung«, Institut für Kernchemie, Fritz-Straßmann-Weg 2, 55128 Mainz, Tel 39-53 02,

[roesch@vkcmzd.chemie.uni-mainz.de]

Es ist Anliegen des Interdisziplinären Arbeitskreises PET-Forschung, die in einzelnen Arbeitsgruppen in in vitro-, ex vivo- oder invasiven Studien gewonnenen Ergebnisse zu biochemischen und/oder klinisch relevanten Grundlagen der Tumorbologie und Neurobiologie sowie weiteren Themen auf das in vivo-System Tier/Mensch zu übertragen. Nach einer radiopharmazeutischen Bearbeitung mit Partnern der Kernchemie, Chemie und Pharmazie werden nicht-invasiv und dyna-

misch die in vivo-Parameter der markierten Verbindungen mittels der Positronen-Emissions-Tomographie zugänglich. Dazu steht ein moderner PET-Scanner zur Verfügung.

Der Arbeitskreis fördert Einzelprojekte und koordiniert gemeinsame Projekte verschiedener Einrichtungen. Derzeit sind ca. 40 Gruppen aus den Fachbereichen 04, 19 und 21 sowie niedergelassene Nuklearmediziner beteiligt.

Vorsitzender: Univ.-Prof. Dr. F. RÖSCH, FB 19, Tel. 39-53 02

Stellvertretender Vorsitzender:

Univ.-Prof. Dr. P. BARTENSTEIN, FB 04, Tel. 17-71 24

Interdisziplinärer Arbeitskreis: Reichserzkanzler

Interdisziplinärer Arbeitskreis »Reichserzkanzler«, Institut für Geschichtliche Landeskunde an der Universität Mainz, Johann-Friedrich-von-Pfeiffer-Weg 3, 55099 Mainz, Tel. 39-48 27

Der Arbeitskreis wurde geschaffen, um innerhalb der Universität alle Wissenschaftler zusammenzuführen, die in der Erforschung des Wirkens des Mainzer Reichserzkanzlers im Rahmen der Reichsverfassung und der europäischen Diplomatie der Neuzeit tätig sind. Der Sprecherausschuß besteht aus Vertretern der FB 01-04, 15 und 16. Die im Institut für Geschichtliche Landeskunde verwahrten umfangreichen Archivalienverfilmungen und Regestenkarteien stehen auch Interessenten außerhalb der Universität zur Verfügung. Ziele und Aufgaben des Sprecherausschusses sind:

1. Durchführung interdisziplinärer Veranstaltungen in Forschung und Lehre universitätsintern
2. Gewinnung und Betreuung von Studierenden aus den Bereichen der Geschichtswissenschaft, der Rechts- und Verfassungsgeschichte, der Kanonistik, der Kirchengeschichte, Kunstgeschichte und verwandter Gebiete zum Zwecke der Erstellung von Masterarbeiten, Dissertationen und Staatsexamensarbeiten
3. Organisation fachbereichsübergreifender Kolloquien von Wissenschaftlern aus Mainz und anderen Universitäten.

Vorsitzender: Univ.-Prof. Dr. P. C. HARTMANN, FB 16, Geschichtswissenschaft
Stellvertretende Vorsitzende: Akad. Direktorin Dr. A. EGLER, FB 01, Katholische Theologie

Interdisziplinärer Arbeitskreis: Stochastik in der empirischen Forschung

Univ.-Prof. N. WERMUTH, Ph. D., FB 12, Psychologisches Institut, 55099 Mainz, Tel. 39-23 46, 39-24 26, Fax 39-43 41

Der Interdisziplinäre Arbeitskreis »Stochastik in der empirischen Forschung« fördert den Austausch über Theorie und Anwendung der Wahrscheinlichkeitsrechnung in die Interpretation von Daten. Er führt insbesondere wissenschaftliche Veranstaltungen über Forschungen in diesem Bereich durch

und initiiert und koordiniert fachbereichsübergreifende Lehrveranstaltungen.

Dem Arbeitskreis können alle Wissenschaftler der Johannes Gutenberg-Universität angehören, die im Bereich Stochastik in der empirischen Forschung tätig sind.

Vorsitzende: Univ.-Prof. N. WERMUTH, Ph. D., FB 12, Psychologische Methodenlehre
Stellvertretender Vorsitzender: Univ.-Prof. W. BÜHLER, Ph. D., FB 17, Mathematische Statistik

Interdisziplinärer Arbeitskreis: Thanatologie

Univ.-Prof. Dr. R. OCHSMANN, FB 12, Psychologisches Institut, Staudingerweg 9, 55099 Mainz, Tel. 39-37 01, Fax 39-56 55

Thanatologie bezeichnet das Studium aller todbezogenen Gedanken, Gefühle, Verhaltensweisen und Phänomene. Fortschritte in der biologischen und medizinischen Forschung verändern radikal das Verständnis dessen, was Leben und Tod ist. Auch gesellschaftliche Entwicklungen zwingen zu einer Überprüfung des Verhältnisses zum Tod und machen neue Übereinkünfte notwendig. Wissenschaftler sind durch ihre Forschung dazu aufgefor-

dert, den gesellschaftlichen Diskurs anzuregen, die Grundlagen der Debatte zu verdeutlichen und die Rationalität der Auseinandersetzung zu fördern.

Im interdisziplinären Arbeitskreis »Thanatologie« haben sich Mediziner, Geistes- und Sozialwissenschaftler der Johannes Gutenberg-Universität zusammengeschlossen, die an Fragen im Umkreis von Sterben und Tod interessiert sind. Aufgabe und Ziel des Arbeitskreises ist es, interdisziplinäre Lehrveranstaltungen und Weiterbildungsprogramme zu initiieren bzw. zu koordinieren.

Collegium musicum

- Leitung: Prof. Joshard DAUS
- Sekretariat: Brigitte RASELENBERG
- Postanschrift: Collegium musicum, Johannes Gutenberg-Universität, 55099 Mainz

- Besucheranschrift: Gresemundweg 4, Erdgeschoß, Rückseite Alte Mensa, Tel. 39-40 40 oder 39-40 41, Fax 39-40 39

Unter pädagogischen, künstlerischen und wissenschaftlichen Aspekten werden vokale und instrumentale Werke aus allen Epochen der Musikge-

schichte (weltlich und geistlich) erarbeitet und in Konzerten einer breiten Öffentlichkeit zugänglich gemacht.

Die Teilnahme am Chor oder Orchester des Collegium musicum ist offen für Studierende aller Fachbereiche, die Interesse und Erfahrung im Chorsingen beziehungsweise Instrumentalspiel haben. Das Collegium musicum arbeitet in folgenden,

Proben

- Chor: Mi 19-22, Alte Mensa
1. Probe: 27. Oktober 1999
- Orchester: Do 19-22, Alte Mensa
1. Probe: 28. Oktober 1999
- Bach-Ensemble: Teilnahme auf Anfrage

Konzerte

Konzerttermine lagen bis zum Redaktionsschluß nicht vor.

Dokumentationsstelle für Frauenforschung in Rheinland-Pfalz

Postanschrift: Johannes Gutenberg-Universität, Dokumentationsstelle für Frauenforschung in Rheinland-Pfalz, FB 12, Institut für Soziologie, 55099 Mainz

Besucheranschrift: Colonel-Kleinmann-Weg 2, SB II, Raum 05-201, Öffnungszeiten Do 10-12, 14-16

Leitung: Prof. Dr. Bettina HEINTZ

Wissenschaftliche Mitarbeiterin:

Dipl. Soz.-Wiss. Dagmar MÜLLER, Tel. 39-40 26, Fax 39-40 43, [doku@soziologie.uni-mainz.de]

Die 1998 eingerichtete Dokumentationsstelle ist eine Service-Einrichtung für alle Hochschulen des Landes. Ihr Ziel ist es, die Aktivitäten der Frauen-

dem Leistungsstand des einzelnen entsprechenden Gruppierungen: Großer Chor, Kammerchor, Sinfonieorchester.

Die jeweiligen Semesterarbeitsprogramme, Konzerttermine und -orte sind am Schwarzen Brett des Fachbereichs Musik, Binger Str. 22, und im Eingangsbereich der Alten Mensa angeschlagen.

Info-Service

Der Informations-Service des Collegium musicum informiert rechtzeitig über Konzerte und Projekte der Ensemble. Kann kostenlos über das Sekretariat angefordert werden.

und Geschlechterforschung in Rheinland-Pfalz zu dokumentieren und öffentlich zugänglich zu machen. Darüber hinaus sollen Informationsinfrastrukturen bereitgestellt werden, die den inner- und überregionalen wissenschaftlichen Austausch fördern.

Zu den zentralen Aktivitäten der Dokumentationsstelle gehören der Aufbau einer Literatur- und Projektdatenbank, das Sammeln von Informationsmaterial über Literatur, Tagungen, Kontakte, Frauen-, Forschungsförderungen usw. sowie die Bereitstellung der Informationsangebote im Internet. Die Dokumentationsstelle steht allen Interessentinnen und Interessenten für Auskünfte offen.

Integriertes Deutsch-Französisches Studienprogramm

mit Doppelabschluß Magister Artium der Johannes Gutenberg-Universität Mainz und Maîtrise der Université de Bourgogne, Dijon.

Studienfächer: Philosophie, Deutsche Philologie, Allgemeine und Vergleichende Literaturwissenschaft, Französische Philologie, Lateinische Philologie, Anglistik, Amerikanistik, Englische Sprachwissenschaft, Mittlere und Neuere Geschichte, Kulturgeographie.

Im Nebenfach: Italienisch, Spanisch, Portugiesisch, Kunstgeschichte, Musikwissenschaft.

Studienverlauf: 1. und 4. Jahr Mainz; 2. und 3. Jahr Dijon. Abschlußprüfung und Vergabe beider akademischer Grade.

Auskunft und Studienberatung

INTEGRIERTES STUDIENPROGRAMM
MAGISTER/MAÎTRISE:

C. PFÜTZNER, Philosophisches Seminar,
Zi. 00-936, Tel. 39-44 22, Fax 39-51 41, [dijon@mail.uni-mainz.de], Sprechstd. Di 11-12, Mi 11-13, Do 14-15; Dr. L. BAUMANN, Philosophisches Seminar, Zi. 00-932, Tel. 39-27 92, Sprechstd. Di 10-12

- Einführungsveranstaltung für Studienanfänger
L. Baumann, C. Pfützner
Do, 21. Oktober 1999, 15-17 — P 11

DIJON-BÜRO (INFORMATIONEN ZUM ERASMUS-PROGRAMM MAINZ/DIJON):

Philosophisches Seminar, Zi. 00-936, Tel. 39-38 52, Fax 39-51 41, Sprechstd. Mi 11-13, 18-19

(Erasmus-Programm Bologna, Pisa, Neapel, Lausanne)

Naturwissenschaftlich-Philosophisches Kolloquium

Geschäftsführer: Prof. Dr. Johannes REITER, Katholische Theologie, Tel. 39-25 47

Das Naturwissenschaftlich-Philosophische Kolloquium ergänzt das Vorlesungsprogramm der Universität und stellt eine zentrale, aber freie wissenschaftliche Einrichtung dar, deren Veranstaltungen in engem Zusammenhang mit den Fachdisziplinen von einem Organisationskreis aus der ehemaligen Mathematisch-Naturwissenschaftlichen und Philosophischen Fakultät getragen werden. Dieser Kreis hat sich vor zwanzig Jahren gebildet und wird durch Kooptation erweitert; er wirkt ehrenamtlich. Das Kolloquium hat die Aufgabe, in enger Anlehnung an die aktuelle Forschung Fragen von allgemeiner fächerübergreifender Bedeutung zu behandeln und zur Diskussion zu stellen. Es ist dabei nicht an ein festes Programm gebunden, sondern

schließt sich unmittelbar der Entwicklung der Forschung an. Das Kolloquium verfolgt nicht popularisierende, sondern weiterführende Tendenzen. Es stützt sich der Natur der Sache nach in der Mehrzahl auf auswärtige, auch ausländische Referenten, die das Neueste ihrer Forschung zur Aussprache bringen. In den Veranstaltungen geht es um Probleme, die noch im Fluß sind und für die die fachlich Zuständigen gewonnen werden. Behandelt werden sowohl grundlagentheoretische als auch spezialwissenschaftliche Themen, in deren gemeinsamer Bearbeitung sich die universitas magistrorum et scholarium erst bildet.

Das Diskussionsangebot ist vielfältig; alle Veranstaltungen stehen Studierenden und anderen Interessenten offen. Die Kolloquien werden durch Anschläge und Handzettel bekanntgegeben.

Projekt

Projekt zur Förderung von Studium und Lehre (PsL)

Besucheranschrift: Forum universitatis 1, 55099 Mainz, Fax 39-55 28

Der Senat hat ein Projekt zur Förderung von Studium und Lehre eingerichtet; auf Initiative der Fächer werden Einzelprojekte gefördert, deren Maßnahmen auf die Verbesserung der Lehr- und Lernbedingungen zielen. Die Arbeitsgruppe zur Förderung von Studium und Lehre begutachtet die Anträge, der Senatsausschuß ist für die Bewilligung zuständig. Die Betreuung der Projekte liegt bei einer wissenschaftlichen Projektleitung. Seit dem Sommersemester 1997 ist das Projekt ebenfalls mit der wissenschaftlichen Beratung der Fächer bei der Anfertigung von Lehrberichten sowie mit der Betreuung von Evaluationsmaßnahmen befaßt. Als

weitere Aufgabe obliegt dem Projekt die Organisation der Förderung des wissenschaftlichen Nachwuchses.

Vorsitz: Univ.-Prof. Dr. Friedrich LANDWEHRMANN
Leiter: Prof. Dr. Manfred HENNEN, Zi. 00-101, Tel. 39-54 24

Sekretariat: Tanja URICH, Jennifer WINDT, Zi. 00-103, Tel. 39-54 24

Wiss. Mitarbeiter:

Uwe SCHMIDT M. A., Zi. 00-107, Tel. 39-40 29
Elisabeth SPRINGER M. A., Zi. 00-107, Tel. 39-40 29
Habilitationförderung: PD Dr. Manfred HERZER, Zi. 00-105, Tel. 39-54 24
Geschäftsführung: Dr. Bernhard EINIG, Zi. 00-120, Tel. 39-23 21

Schwerpunkt Polen

Postanschrift: Johannes Gutenberg-Universität, Schwerpunkt Polen, 55099 Mainz, Fax 39-55 48

[spp@verwaltung.uni-mainz.de]

Besucheranschrift: Forum 2, Zi. 00-211

Prof. Dr. Maciej GOLAB

Sekretariat: Janina TOMALA-STEINHAUER M.A., Tel. 39-21 70,

Der Schwerpunkt Polen ist eine Gastprofessur der Johannes Gutenberg-Universität, auf die seit 1982 polnische Wissenschaftler verschiedener Disziplinen für jeweils ein Semester berufen werden.

Zentrale wissenschaftliche Einrichtungen

Studium generale

- Postanschrift: Studium generale, 55099 Mainz, Fax 39-31 68
- Besucheranschrift: Colonel-Kleinmann-Weg 2 (SB II), 5. Stock, Tel. 39-21 41/26 60/56 41/56 60
- Leitung: Univ.-Prof. Dr. Andreas CESANA
- Sekretariat: Maria BIEGER, Hildegard MÜHLENBECK, [studgen@mail.uni-mainz.de]
- Wiss. Mitarbeiter: Dipl.-Psych. O. DIEHL, S. FETZER Ass. d. L., Dr. E. STRUCHHOLZ-POM-

MERANZ, A. THIMM M. A., B. VILLARONGA WALKER

- Tutoren: Eckhard MANDRELLA, Dr. Franz NEUBAUER
- Einführungsveranstaltung für Studienanfänger, Fach- und Hochschulortwechsler: Montag, den 18. Oktober 1999, 11-13, N 3 (Muschel)
- Bibliothek: Ausleihzeiten der Bibliothek des Studium generale: Mo-Fr 10-12

Information für Studierende

Das Studium generale ist eine zentrale wissenschaftliche Einrichtung. Es dient der interdisziplinären Erweiterung des Fachstudiums und hat die Aufgabe, fachübergreifende Ansätze in Forschung und Lehre zu fördern sowie Einsicht in die Zusammenhänge zwischen wissenschaftlichem Erkennen und lebensweltlicher Praxis zu vermitteln. Semesterweise wechselnde Themenschwerpunkte dienen dazu, die Veranstaltungen des Studium generale sowohl untereinander als auch mit Fachlehrveranstaltungen zu verknüpfen.

Das interdisziplinäre und wissenschaftsüberschreitende Programm des Studium generale umfasst folgende Veranstaltungsformen:

1. Die Mainzer Universitätsgespräche: Kolloquienreihe zu einem der Themenschwerpunkte. Der jeweilige Gegenstand der Kolloquienreihe steht in thematischer Verbindung mit einzelnen Lehrveranstaltungen in verschiedenen Fachbereichen.
2. Reihen (Symposien, Tagungen, Ringvorlesungen, etc.) und Einzelveranstaltungen: in Kooperation mit Fachdisziplinen über interdisziplinäre

Fragen, deren Behandlung die Öffnung zu Nachbardisziplinen oder die Berücksichtigung der außerwissenschaftlichen Öffentlichkeit verlangt.

3. Exkursionen: Kleingruppenveranstaltungen unter fachlicher Anleitung, die den Teilnehmenden den Zugang zu wissenschaftlichen Themen auf fachspezifische Weise ebnet.
4. Lehrveranstaltungen für Studierende aller Fachbereiche: eine Auswahl aus dem Vorlesungsangebot aller Fächer, soweit Gegenstand und Darbietungsweise dieser Veranstaltungen einem Informations- oder Orientierungsbedürfnis auch jenseits der Fachgrenzen entsprechen.

Für die Teilnahme an den Veranstaltungen des Studium generale gelten keine Zulassungsbedingungen.

Anfang April 1999 erscheint das neue Semesterprogramm des Studium generale. Das Veranstaltungsangebot wird während des Semesters laufend ergänzt; weitere Veranstaltungen werden durch Plakate angekündigt. Das jeweils aktuelle Programm ist unter folgender Internetadresse zu finden: <http://www.uni-mainz.de/ZE/StudGen>

Personalteil

Universitätsprofessoren auf Lebenszeit

CESANA, Andreas, Dr. phil., Leiter des Studium generale, Zi. 05-555, Tel. 39-26 60/ 56 60, [cesana@mail.uni-mainz.de], Sprechstd. n. V. Privat: Gehabertsweg 2, 55270 Essenheim, Tel. (0 61 36) 99 57 63

SCHNEIDER, Peter, Dr. iur., Litt. D. h. c., (emeritiert), Tel. 39-26 60/23 29. Privat: Fischtorplatz 20, 55116 Mainz, Tel. 22 32 73

Wissenschaftliche Mitarbeiter

DIEHL, Oliver, Dipl.-Psych., Wiss. Ang., Tel. 39-56 41, [diehl@mail.uni-mainz.de]. Privat: Anzengasse 4, 55128 Mainz, Tel. 36 42 21

FETZER, Sabine, Ass. d. L., Wiss. Ang., Tel. 39-56 41, [fetz@ mail.uni-mainz.de]. Privat: Unterer Schenkgarten 17, 55218 Ingelheim, Tel. (06132) 1261

STRUCHHOLZ-POMMERANZ, Edith, Dr.phil., Tel. 39-56 41, [struchho@mail.uni-mainz.de]. Privat: Sandrartstr. 25, 90419 Nürnberg, Tel. (09 11) 3 74 64 54

THIMM, Andreas, M.A., Wiss. Ang., Tel. 39-56 41, [thimm@mail.uni-mainz.de]. Privat: An der Klosterhecke 55, 55130 Mainz, Tel. 88 11 75

VILLARONGA WALKER, Brigitta, M.A., Tel. 39-56 41. Privat: Jakob Welder-Weg 30/345, 55128 Mainz, Tel. 39 48 40

Lehrbeauftragte

EIFLER, Günter, Dr. phil., *Ältere deutsche Literaturgeschichte*, P Zi. 01-512, Tel. 39-3275, Sprechstd. Mo 12-13 und SB II Zi. 05-551, Tel. 39-5660, Sprechstd. n. V., [eifler@mail.uni-mainz.de]. Privat: Rheinblick 17, 55262 Wakkernheim, Tel.(06132) 58382

NEUBAUER, Franz, Dr. phil., *Philosophie*, SB II Zi. 05-553. Privat: Friedrichsstr. 64, 55124 Mainz, Tel. 47 33 00

MANDRELLA, Eckhard, *Politikwissenschaft*, SB II Zi. 05-551, Tel. 39-26 60, [mandrell@mail.uni-mainz.de], Sprechstd. n. V. Privat: Ringstr. 41, 67574 Osthofen

Lehrveranstaltungen

Hinweis: Alle Vorlesungen, Seminare und Übungen aus dem Lehrangebot des Fachbereichs stehen interessierten Lehrkräften zur Fort- und Weiterbildung offen, sofern keine anderslautenden Angaben gemacht werden.

I. Themenschwerpunkte

1. ZEIT UND ZEITLICHKEIT

A. Mainzer Universitätsgespräche

- Zeit und Zeitlichkeit [1-std.]
A. Cesana
14-tägl.: Mi 17-19 — N 3
Einzelthemen und Referenten werden im Semesterprogramm des Studium generale bekanntgegeben

B. Weiterführende Lehrveranstaltungen

- Herbst des Mittelalters. Vom 14. zum 16. Jahrhundert der christlichen Zeitrechnung [2-std.]
J. Meier
Fr 10-12 — Hs 15
- Heideggers Denkweg – vom fundamentalen Dasein zum Ereignis des Seyns (L) [2-std.]
H.-M. Gerlach
Mi 16-18 — P 10
- Zwischen Timing und Vision. Zeit und Zeitlichkeit als Bedingungen politischen Handelns [2-std.]
E. Mandrella
Do 16-18 — SB II 05-432
- Kulturspezifische Konzeptualisierung von Zeit, Raum und Handlung [2-std.]
I. Strecker
Mo 18-20 — Forum 6, R 00-618

- Zeit- und Geschichtskonzeption im Mittelalter: Deutsche Geschichtsdichtung vom Annelied bis zu den Weltchroniken (L) [1-std.]
U. Ruberg
Di 15-16 — P 3
- Spezielle und Allgemeine Relativitätstheorie [3-std.]
F. Scheck
Di 10-12, Do 10-11 — Lorentz-Raum, Institut für Physik (Bau 2412, 5. Stock, Zi. 127)
- Der spätantike und frühmittelalterliche Zentralbau [2-std.]
A. Thiel
Fr 9-11 — Institut für Kunstgeschichte, Bingerstr. 26, Seminarraum
- Zeit und Zeitlichkeit – Aspekte existentieller Erfahrung in Philosophie und Kunst [2-std.]
J. Zimmermann, A. Cesana
Mo 16-18 — Bibliothek des Studium generale, SB II, 5. Stock (Colonel-Kleinmann-Weg 2)

2. THANATOLOGIE: STERBEN LERNEN, LEBEN GESTALTEN

A. Ringvorlesung

- Thanatologie: Sterben lernen, Leben gestalten [2-std.]
Mo 18-20 — N 3
Einzelthemen und Referenten werden im Semesterprogramm des Studium generale bekanntgegeben

B. Weiterführende Lehrveranstaltungen

- Seminar: Die Liturgie des Karfreitags. Wie Glaube zur Sprache kommt und Gestalt gewinnt
A. Franz mit S. Weyer-Menkhoﬀ (FB 02)
Di 16-18 — Forum 4, R 01-421
- Kirchenmusikalisches Praktikum: Karfreitag und Kirchenmusik [2-std.]
M. Bitsch-Molitor
Di 19.30-21 — Alter Musiksaal
- Seminar: Medizinische Ethik [2-std.]
J. Reiter
Do 14 s. t.-15.30 — Forum 5, R 01-546
- Tod und Todesbewältigung in den Religionen [2-std.]
A. Grünschloß
Do 9-11 — Hs 11 (Alte Mensa)
- Zeit und Tod als Themen der Bildenden Künste in den vergangenen zwei Jahrtausenden (L) [2-std.]
E. Schröter
Do 13-15 — Institut für Kunstgeschichte, Bingerstr. 26, Hörsaal
- Auferstehung, religionsgeschichtlich [2-std.]
D. Zeller
Do 13.30-15 — P 107

3. MASSENKULTUR TRADITION – LEBENSFORM DER GEGENWART?**A. Ringvorlesung**

- Massenkultur – Lebensform der Gegenwart [2-std.]
Di 18-20 — N 3
Einzelthemen und Referenten werden im Semesterprogramm des Studium generale bekanntgegeben

B. Weiterführende Lehrveranstaltungen

- Oberseminar: Der religiöse Pluralismus in Lateinamerika und in der Karibik an der Schwelle zum 21. Jahrhundert [2-std.]
J. Meier
Z. u. O. n. V.
- Theater: Geschichte eines Mediums I [2-std.]
C. Balme
Mi 10-12 — P 2
- Action-Kino [2-std.]
J. Felix
Fr 10-12 — P 2

- Walt Disney [2-std.]
T. Klein
Mo 12-14 — P 2
- Ästhetik der Moderne [3-std.]
B. Kiefer, J. Felix
Fr 14-17 — P 2
- Multiculturalism and American Detective Fiction [2-std.]
C. Birkle
Di 16.30-18 — P 106
- Contemporary Canadian Drama (L) [2-std.]
B. Reitz
Di 11-13 — P 15
- Kulturgeschichte der Bundesrepublik Deutschland 1949-1968 [2-std.]
W. Altgeld, R.-U. Kunze
Mi 10-12 — P 15
- »(Selbst-) Inszenierungen« II [2-std.]
V. Kuni
Mi 14-16 — R 142, Am Taubertsberg 6 (FB 24)
- Ästhetik der Inszenierung. Von der Genese einer Kunstform zur Metapher für Selbst-Praktiken in der Mediengesellschaft [2-std.]
J. Zimmermann
Mo 14-16 — P 1

II. Weitere Lehrveranstaltungen für Studierende aller Fachbereiche**Fachbereich 01**

- Die Kirche in den ersten drei Jahrhunderten [2-std.]
T. Baumeister
Mo, Di 10-11 — Hs 13
- Paulus – Leben und Theologie [2-std.]
M. Reiser
Fr 8-10 — Hs 13
- Sozialethik I: Einführung und Prinzipien [2-std.]
A. Anzenbacher
Di 8-10 — Hs 15
- Was ist Praktische Theologie? [2-std.]
S. Knobloch
Di 10-12 — Hs 15

Fachbereich 02

- Deuterjesaja (L) [2-std.]
W. Zwickel
Do 11-13 — Hs 11
- Übung: Hazor und Dan [2-std.]
W. Zwickel
Di 18-20 — R 00-415

- Jesus von Nazareth [2-std.]
A. Scriba
Mo 9-11 — Hs 11 (Alte Mensa)
- Geschichte der Kirche im Überblick V: Hochmittelalter bis Gegenwart (L) [4-std.]
G. May
Di, Mi 11-13 — Hs 10
- Religionspädagogische Vorlesung: Religion und Entwicklung [2-std.]
S. Weyer-Menkhoff
Mi 9-11 — Hs 7
- Interdisziplinäres Seminar: Fundamentalismus [2-std.]
H. Wißmann, K. Meisig, A. Grünschloß
Di 16-18 — R 00-410 (Forum)
- Finanzierungssystem der Europäischen Union [2-std.]
R. Peffekoven
Di 16-18 — Hs V
- Einführung in die EDV für Wirtschaftswissenschaftler [4-std.]
A. Guba
Di 12-14, Do 12-14 — RW 1
- Deutsche Wirtschafts- und Sozialgeschichte nach dem Zweiten Weltkrieg 1945-1955 [2-std.]
V. Hentschel
Mo 10-12 — HS III
- Wirtschafts- und Sozialgeschichte in Mittelalter und früher Neuzeit [2-std.]
V. Hentschel
Do 12-14 — HS IV

Fachbereich 03

- Grundzüge der Deutschen Rechtsgeschichte [4-std.]
A. Roth
Mo 14-16, Di 16-18 — Audimax
- Verfassungsgeschichte der Neuzeit [2-std.]
D. Kugelmann
Mi 10-12 — RW 3
- Rhetorische Rechtstheorie [2-std.]
O. Ballweg
Mi 14-16 — Hs 15
Anmeldung: Mi 27.10.1999, 11-13 Uhr, RW Zi. 02-121; Beginn 03.11.1999
- Allgemeine Staatslehre [2-std.]
W. Rudolf
Mi 10-12 — RW 1
- Europarecht I [3-std.]
D. Kugelmann
Di 9-12 — S 1 (Sportinstitut)
- Umweltschutzrecht I, Schwerpunkt Immissionsschutzrecht [2-std.]
M. Rebentisch
Fr 8.30-10 — RW 3
- Kriminologie (WFG 5) [4-std.]
M. Bock
Di 14-16, Fr 10-12 — RW 2
- Ökologische Ökonomie [4-std.]
H. Bartmann
Mi 16-18 — Hs I
Do 16-18 — Hs III
- Einführung in die Volkswirtschaftslehre [3-std.]
W. Zohlhoyer
Di 9-10, Mi 15-17 — RW 1
- Grundlagen der Wirtschaftspolitik [4-std.]
W. Zohlhoyer
Di, Mi 12-14 — N 1

Fachbereich 04

- Geschichte der Medizin (historische, kulturelle und soziale Grundlagen des ärztl. Denkens, Wissens und Handelns) [2-std.]
N. N.
Do 10-12 — SR U 1120 des Medizinhist. Inst., UG, Am Pulverturm 13
Beginn: 28.10.1999
- Die Zahnheilkunde in der Geschichte der Medizin [1-std.]
K.-D. Fischer
Di 11-12 — SR U 1120 des Medizinhist. Inst., UG, Am Pulverturm 13
Beginn: 02.11.1999
- Wissenschaftshistorisches Kolloquium [2-std.]
W. F. Kümmel, K.-D. Fischer, G. Lilienthal, M. Kutzer, K.-D. Thomann u. wiss. Mitarb.
Di 18-20 (s. Aushang) — SR U 1120 des Medizinhist. Inst., UG, Am Pulverturm 13
- Ärztliche Versorgung akuter Notfälle [1-std.]
M. Lipp, H. Gervais u. wiss. Mitarb.
Do 12 s. t.-13 — Hs Chir., Bau 505

Fachbereich 11

- Tugend und Gesinnung. Zwei Konzepte der Moral bei Aristoteles und Kant (L) [2-std.]
T. Buchheim
Di 16-18 — P 7
- Begreifen im Nichtbegreifen. Zum Problem des Verstehens als Einführung in die Hermeneutik (L)
F. Neubauer
Mo 14-16 — P 15

- Dao De Jing – Interpretation ausgewählter Texte (L) [2-std.]
E. Kroker
Fr 12-14 — P 204
 - Einführung in die traditionelle Logik anhand von Christan Wolffs Deutscher Logik (L) [2-std.]
B. Dörflinger
Fr 10-12 — P 105
 - Hannah Arendts »Vita activa« [2-std.]
H.-M. Gerlach
Mi 10 s. t.-11.30 — P 12
 - Institutionen und Organisationsformen im Erziehungswesen [2-std.]
C. Beck
Mo 14 s. t.-15.30 — P 3
 - Methoden der Erziehungswissenschaft (Empirie 1) [2-std.]
C. Beck
Fr 14-16 — P 4
 - Theorie und Praxis gestalttherapeutischer Beratung in psychosozialen Praxisfeldern III [2-std.]
J. Bürmann
14-tägl.: Di 16-20 — SB II 02-146
Anmeldung telefonisch: 39-59 94/38 94
 - Beratung von Tutorinnen und Tutoren (aller Fachbereiche) [2-std.]
J. Bürmann
Z. n. V. — SB II 02-146
Anmeldung telefonisch: 39-59 94/38 94
- Fachbereich 12*
- Die Entwicklung der europäischen Staatstheorie von Aristoteles bis Hegel [2-std.]
H. Buchheim
Di 16.30-18 — P 5
 - Einführung in die politische Theorie (L) [2-std.]
U. Druwe
Do 16-18 — P 1
 - Handlungs- und Entscheidungstheorien in der Politikwissenschaft [2-std.]
V. Kunz
Do 18-20 — P 206
 - Asien-Pazifik zwischen Prosperität und Krise [2-std.]
M. Mols
Mi 10-12 — P 2
 - Einführung in die Politikwissenschaft (L) [2-std.]
S. Schmidt
Di 18-20 — P 3
 - Entwicklungspolitik und berufliche Praxis [4-std.]
M. Mols, C. Wagner
Di 10-12 und Wochenendseminar — SB II 05-432
 - Israel in Nahost – Beispiel einer »multikulturellen« Gesellschaft? [2-std.]
A. Wittstock
Di 16-18 — SB II 05-132
 - Arbeitsgemeinschaft Israel [1-std.]
A. Wittstock
14-tägl.: Mi 18-20 — O. w. n. b.
 - Modernes Hebräisch IV [2-std.]
A. Wittstock
Mi 16-18 — SB II 05-432
 - Familie und Gesellschaft [2-std.]
N. F. Schneider
Di 16.30-18 — P 3
 - Einführung in die Ethnologie [1-std.]
P. Drechsel
14-tägl.: Mi 12-14 — Forum 7, Hs 13
Beginn: 27.10.1999
 - Einführung in die Sozialethnologie [2-std.]
A.-M. Brandstetter
Mo 12-14 — Aula-Geb., Hs 11
 - Einführung in die Ethnologie der Weltauffassung [2-std.]
H. Muszinski
Di 16.30-18 — P 3
 - Einführung in die Afrikanistik [2-std.]
R. Kastenholz
Do 10-12 — Forum 7, R 01-715
 - Inuit auf dem Weg zur politischen Unabhängigkeit [2-std.]
M. Dietz-Lenssen
Z. u. O. n. V.
 - Theorien der Entwicklung und Unterentwicklung [2-std.]
P.-Y. Le Meur
Di 14-16 — Forum 7, R 01-715
 - Musik am Mittag: High-Life in Ghana und Nigeria [1-std.]
W. Bender
Di 13-14 — Forum 6, R 00-618
 - Musik und Politik in Afrika [2-std.]
W. Bender, T. Bierschenk
Di 10-12 — Forum 6, R 00-618
 - Islam in Afrika. Zwischen Globalisierung und lokalgesellschaftlichen Visionen [2-std.]
G. Staudt
14-tägl.: Mo 10 s. t.-13 — Forum 7, R 01-715
Beginn: 8.11.1999

- Krisen, Konflikt und Katastrophen: Wie reagiert die Entwicklungszusammenarbeit? [2-std.]
P. Lattemann
Z. u. O. n. V.
- Konstruktivistische Medienkulturtheorie (S. J. Schmidt) Medien = Kultur? [2-std.]
P. Drechsel
Mi 14-16 — Forum 7, R 00-715
- Neuere Literatur zur ethnologischen Emotionsforschung [2-std.]
C. Meyer
Mi 10-12 — Forum 6, R 00-618
- Multikulturalität und Entstehung einer Amerikanischen Identität (E 2107/2501) [2-std.]
G. Czernik-Schild
Fr 10-12 — Forum 6, R 00-618
- Journalismus als Beruf [2-std.]
H. M. Kepplinger
Di, Do 10-11 — Hs 8
- Theorie und Praxis der Propaganda im 20. Jh. [2-std.]
J. Wilke
Mi 12-13 — P 2
Do 16-17 — P 5
- Internationale Public Relations und Imagepflege von Staaten [2-std.]
M. Kunczik
Di 12-13 — P 10
Mi 12-13 — P 4
- Darstellungsmittel und Darstellungsformen des Fernsehjournalismus [2-std.]
K. N. Renner
Mi 9-10 — HS 11
- Persönlichkeitspsychologie I [2-std.]
B. Egloff
Mo 14-16 — Hs 13 (Forum, Becherweg 4)
- Tendenzen des zeitgenössischen Kinos [2-std.]
T. Koebner
Di 14-16 — P 2
Schauspielkunst in Theater und Film [2-std.]
S. Marschall, M. Moninger
Do 16-18 — P 11
- Mythos Mütterlichkeit im Film [2-std.]
M. Buovolo
Di 9.30-11 — P 2
- Exotismus im Film [3-std.]
T. Koebner
Di 16-19 — P 2

Fachbereich 14

- Einführung in die Englische Sprachgeschichte (L) [2-std.]
K. Faiß
Mo, Do 15 s. t.-16 — P 5
- Das Geheimnis um Shakespeares »Dark Lady« Dokumentation einer Enthüllung (I) (L) [2-std.]
H. Hammerschmidt-Hummel
Do 18-20 — P 110
- English Literature in the 18th Century (L) [2-std.]
P. Erlebach, K. Lubbers, B. Reitz, W. Riedel, T. M. Stein
Di, Do 9-10 — P 1
- The Rise of the Genres in English Literature (L) [1-std.]
P. Erlebach
Fr 9-10 — P 1

Fachbereich 15

- Lektüre eines Klassikers:
Ferdinand de Saussure [2-std.]
B. Wehr
Mo 16-18 — P 107
- Der Blick über die Alpen: Italiener und Franzosen berichten über Frankreich und Italien (Analyse von Texten von der Renaissance bis zur jüngsten Vergangenheit) [2-std.]
G. Dablemont, V. Cessi
Di 15s. t.-16.30 — P 108
- Richtungen der Sprachwissenschaft im 20. Jahrhundert (L) [2-std.]
B. Staib
Mi 10-12 — P 204
- Politische und kulturkritische Essayistik in Spanischamerika (L) [2-std.]
D. Janik
Mi, Do 9-10 — P 104

Fachbereich 13

- Grundzüge der Deutschen Literaturgeschichte (L) [2-std.]
Lehrende des Deutschen Instituts
Mo, Mi 12-13 — P 1
- Geschichte des deutschen Kirchenlieds (L) [1-std.]
H. Kurze
Di 14-15 — P 3
- Goethes Romane [1-std.]
B. Hillebrand
Di 12-13 — P 1
- Abbild der Wirklichkeit? Prinzipien des dokumentarischen Films [2-std.]
T. Koebner
Mi 14-16 — P 2

- Fernando Pessoa (L) [2-std.]
E. Geisler
Di 10 s. t.-11.30 — P 102
- Geschichte der polnischen Literatur:
Die polnische Romantik [1-std.]
B. Schultze
Mi 14-15 — P 10
- Geschichte der tschechischen Literatur I:
Von den Anfängen bis zum 17. Jahrhundert
[1-std.]
B. Schultze
Di 9-10 — Polonicum
- Russische Literatur seit 1934 [2-std.]
F. Göbler
Mi 16 s. t.-17.30 — P 103
- Euripides (L) [2-std.]
J. Althoff
Do 10-12 — P 206
- Historische Landeskunde: Römische Provinzen am westlichen Mittelmeer (Africa Proconsularis-Africa Nova-Mauretaniens-Hispania-Gallia Narbonensis-Sardinia) [1-std.]
D. Müller
Mi 12-13 — P 206
- Übung zur griechischen Mythologie: Erscheinungsformen der olympischen Götter von der Antike bis zur Moderne (L) [2-std.]
U. Reinhardt
Mi 19.00-20.30 — P 206
- Geschichte der Kunst von der Spätantike bis zur Gegenwart, Teil VII: 20. Jahrhundert (L) [2-std.]
C. Meier
Di 18-20 — Bingerstr. 26, Hörsaal
- Die Bildkünste im Reich des 13. und 14. Jahrhunderts (L) [2-std.]
D. von Winterfeld
Mi 17-19 — Bingerstr. 26, Hörsaal
- Malerei und Bildhauerei in Deutschland seit 1890 (L) [2-std.]
H.-J. Imiela
Do 18-20 — Bingerstr. 26, Hörsaal
- Mittelalterliche Kirchen und ihre Malerei in Makedonien und Serbien (L) [2-std.]
U. Peschlow
Di 16-18 — Bingerstr. 26, Hörsaal
- Empires of the Steppe: The Mongol Period [2-std.]
L. V. Clark
Mo 10 s. t.-11.30 — P 11

- Einführung in das Klassische Chinesisch (unter besonderer Berücksichtigung des Buddhistischen Übersetzungs-Chinesisch) [2-std.]
K. Meisig mit H. Michael
Do 9-11 — Institut für Indologie, Friedrich-von-Pfeiffer-Weg 5, EG
- Herrscherkult und Christologie (L) [2-std.]
D. Zeller
Do 16.30-18 — P 104

Fachbereich 16

- Archäologie und Geschichte der römischen Nordwestprovinzen I [2-std.]
J. Oldenstein
Di 9-11 — Hörsaal des Instituts für Vor- und Frühgeschichte, Schönborner Hof, Schillerstr. 11, EG
- Die späte römische Republik: Von den Gracchen bis zu Sulla [2-std.]
G. Horszauer
Do 9-11 — P 3
- Geschichte der Pfalzgrafen und der Pfalzgrafschaft bei Rhein vom Mittelalter bis zum Ende des Alten Reiches [2-std.]
W. Dotzauer
Mi 14-15.30 — P 205
- Die Zeit des Johannes Gutenberg [2-std.]
M. Matheus
Mo 10-12 — P 5
- »Gegenreformation«, Dreißigjähriger Krieg und Westfälischer Frieden in Mitteleuropa (1555-1648) [2-std.]
W. Dotzauer
Do 8.30-10 — P 13
- Europäische Geschichte im Zeitalter Ludwigs XIV. [2-std.]
W.G. Rödel
Mo, Di 11-12 — P 4
- Geschichte Europas im 18. Jahrhundert [2-std.]
P.C. Hartmann
Mi 10-12 — P 5
- Wie erstelle ich eine Ortschronik? [2-std.]
W. Dotzauer
Fr 9-11 — R 00-518 d. Hist. Sem.
- Gutenberg goes electronic (L) [2-std.]
S. Füssel
Di 18-20 — P 5

Fachbereich 17

- Geschichte der Biologie (18. Jahrhundert) [2-std.]
Ä. Bäumler-Schleinkofer
Mo 13-15 — Hs 18 Biologie

- Seminar: Tiere, Pflanzen und Mineralien bei Hildegard von Bingen [2-std.]
Ä. Bäumer-Schleinkofer
Mo 16-18 — 05-136
- Elementarmathematik vom höheren Standpunkt I (L) [4-std.]
E. Kroll
Mo, Mi 14-16 — 05-426
- Algorithmen I (mit Übungen) (L) [4-std.]
E. Kroll
Do 14-16 — 05-514
Übungen: Z. u. O. n. V.
- Grundzüge der Informatik I (mit Übungen) (L) [4-std.]
H. Götler
Mo 14-16 — 05-514
Übungen: Z. u. O. n. V.

Fachbereich 18

- Gespräche über philosophische Aspekte der Naturwissenschaften [1-std.]
H. G. Andresen
Do 17-18 — SR Institut für Kernphysik
- Einführung in die Meteorologie I (A: Allgemeine Meteorologie) (A, M) [3-std.]
R. Jaenicke
Mo 12-13, Di 10-12 — SR Institut 537

Fachbereich 19

- Metabolische Prozessierung kanzerogener Stoffe und Mechanismen der Tumorentstehung
F. Oesch
Fr 16 s. t.-18 in unregelmäßiger Folge (s. Aushang) — SR EG Verfügungsgebäude, Obere Zahlbachstr. 63

Fachbereich 21

- Einführung in die Biologie [4-std.]
J. W. Kadereit, J. Markl, G. Wegener
Mo, Mi 10-12 — Hs 18
- Einführung in die Pflanzengeographie I (Arealkunde) (L) [1-std.]
D. Lippnitz
Mi 12-13 — Hs 18
- Die Evolution der Pflanzen (L) [2-std.]
J. W. Kadereit
Do 9-11 — SR 275 Spez. Botanik

- Tiere – Objekte der Ausbeutung oder Partner des Menschen? Eine Diskussion biologischer, philosophischer und gesellschaftlicher Grundlagen des Verhältnisses Mensch – Tier (L) [2-std.]
G. Wegener
Mo 17-19 — SR 275 Spez. Botanik

Fachbereich 22

- Geophysik und Geodynamik [2-std.]
W. Jacoby
Di 12-14 — N 137
- Edelsteinkunde (mit Übungen) (L) [1-std.]
A. Banerjee, W. Hofmeister
Mo 16-17 — N 350
- Einführung in die Kulturgeographie I (= Einführung in die Humangeographie I): Siedlungsgeographie [2-std.]
G. Meyer
Di 8-10 — N 3
- Geographie der Küsten und Meere [2-std.]
D. Uthoff
Mo, Mi 12-13 — N 3
- Regionale Geographie von Asien [2-std.]
M. Domrös
Di, Do 10-11 — N 3
- Zur Regionalen Geographie von Rheinland-Pfalz [2-std.]
H.-J. Fuchs
Di, Do 15-16 — N 6

Fachbereich 24

- Zur Beethoven-Rezeption im 19. und 20. Jahrhundert [2-std.]
J. Zimmermann zusammen mit E. Rotermund u. C.-H. Mahling
Z. u. O. w. n. b.

Fachbereich 25

- Jazz-Chor [3-std.]
B. Frank
Mo 19-21.30 — Jazzraum
- Entwicklung der getanzten Suite vom 15. bis 18. Jahrhundert [2-std.]
U. Großkreutz
Mo 17 s. t.-18.30 — Alter Musiksaal, Forum

Fachbereich 26

- Sportpsychologie I [2-std.]
W. Petter
Di 14-15, Do 13-14 — Hs 1

- Sportmedizin IV: Gebiete der Sportmedizin [1-std.]
K. Jung
Do 12-13 — Hs 2

- Bewegung und Training als Therapie bei chronischen Krankheiten [1-std.]
K. Jung
Di 11-12 — Hs 3

Sprachlehranlage

- Postanschrift: Sprachlehranlage, 55099 Mainz, Tel. 39-26 48, Fax 39-43 27
- Besucheranschrift: Jakob-Welder-Weg 18 (Philosophicum), U1-609
- Leitung: N. N., U1-615 und U1-631, Tel. 39-26 48
- Sekretariat: N. N., U1-609, Tel. 39-26 48
- Betriebstechniker: Herbert REIS, U1-621, Tel. 39-42 62
- Labor I: U1-732
- Labor II: U1-522
- AVI-Raum I: 02-411
- AVI-Raum II: 02-421
- Techniker-Werkstatt: U1-621, 39-42 62
- Video- und Audio-Studio: U1-614
- Arbeitsraum I: U1-508
- Arbeitsraum II: U1-912
- Arbeitsraum III: 00-812
- Bibliothek und Mediothek: U1-634
- Audiometrie, Digitale Signalverarbeitung und Tonstudio: U1-626

Studienberatung u. Vertrauensdozenten

Deutsch als Fremdsprache:
Dr. G. BICKES, U1-627 (Tel. 39-21 05),
Dr. E. MÜLLER-KÜPPERS, U1-625,
(Tel. 39-31 88), N. N.

Individualbetreuung und Sprachförderung

Für Teilnehmer an den Deutsch-Lehrveranstaltungen und für Studienbewerber, die zum DSH-Termin (s. S. 134) zugelassen sind. Räume U1-631, U1-627 und U1-625, Philosophicum, Jakob-Welder-Weg 18, Untergeschoß:

- In der Vorlesungszeit:
Mo 10-11; G. BICKES
Mo 11-12; E. MÜLLER-KÜPPERS
Mi 12-13; E. MÜLLER-KÜPPERS
Mi 12-13; G. BICKES
- In der vorlesungsfreien Zeit:
Mo 9-12; E. MÜLLER-KÜPPERS
Di 9-12; G. BICKES
Do 9-12; G. BICKES
Fr 9-12; E. MÜLLER-KÜPPERS

Personalteil

Wissenschaftliche Mitarbeiter

- BICKES, Gerhard, Dr. phil., Akad. Oberrat, Lehrkraft für besondere Aufgaben, *Deutsch als Fremdsprache*, U1-627, Tel. 39-21 05, [bickes@mail.uni-mainz.de]. Privat: Beuthener Str. 30, 55131 Mainz, Tel. 57 15 76
- MÜLLER-KÜPPERS, Evelyn, Dr. phil., Lehrkraft für besondere Aufgaben, *Deutsch als Fremdsprache*, U1-625, Tel. 39-31 88, [kueppers@mail.uni-mainz.de]. Privat: Binger Str. 10, 55257 Budenheim, Tel. (061 39) 60 45

Lehrbeauftragte

- Gemeinsame Arbeitsräume:
Welderweg 18, U1-635, -620, U1-612
- ABOUB, Abdessalem, *Französisch*, U1-612, Tel. 39-47 45

- ANGULO-MARTINEZ, José Luis, *Spanisch*, U1-620, Tel. 39-21 77. Privat: Klobenstr. 12, 55252 Kastel, Tel. (061 34) 6 96 19
- ANTONOVA, Halyna, *Russisch*, U1-620, Tel. 39-21 77. Privat: Werderstr. 2, 65195 Wiesbaden
- BECKER, Kerstin, *Deutsch als Fremdsprache*, U1-635, Tel. 39-31 89. Privat: Ruländerstr. 28, 55129 Mainz, Tel. 59 37 03
- BLEICHER, Thomas, Dr. phil., *Deutsch als Fremdsprache*, U1-635, Tel. 39-31 89. Privat: Aternweg 31, 55126 Mainz, Tel. 47 61 03
- BOSCOLO, Cristina, *Italienisch*, U1-612, Tel. 39-47 45. Privat: Mittlere Bleiche 37, 55116 Mainz, Tel. 22 76 66
- BRAUN, Cornelia, *Deutsch als Fremdsprache*, U1-635, Tel. 39-31 89. Privat: Hollerbornstr. 22, 65197 Wiesbaden, Tel. (06 11) 4 05 01 14

- CALENTIER, François, *Französisch*, U1-612, Tel. 39-47 45. Privat: Am Schinnergraben 67, 55129 Mainz, Tel. 58 10 47
- CASALLAS DE BRAKE, Christina, Dr. phil., *Spanisch*, U1-620, Tel. 39-21 77. Privat: Wenzel-Jaksch-Str. 32 a, 65199 Wiesbaden, Tel. (06 11) 46 78 26
- CERONI, Daniela, *Italienisch*, U1-612, Tel. 39-47 45. Privat: Am Gonsenheimer Spieß 8, 55122 Mainz, Tel. 32 02 60
- COMPAROT-MATTHES, Béatrice, *Französisch*, U1-612, Tel. 39-47 45. Privat: Wilhelmstr. 59, 55411 Bingen, Tel. (067 21) 4 58 81
- CLERMONT-WOCKER, Liliane, *Französisch*, U1-612, Tel. 39-47 45. Privat: Vogelgesangweg 6, 55124 Mainz, Tel. 47 21 91
- DEASY, John Michael, *Englisch*, U1-542, Tel. 39-28 13. Privat: Trajanstr. 16, 55131 Mainz
- DEHOS, Sabine, *Deutsch als Fremdsprache*, U1-635, Tel. 39-31 89. Privat: Münchhofpforte 33, 55270 Essenheim, Tel. (062 36) 8 86 58
- DÖRFELDT-SCHUCH, Viola, *Deutsch als Fremdsprache*, U1-635, Tel. 39-31 89. Privat: Nonnenwaldweg 5, 65388 Schlangenbad, Tel. (061 29) 26 89
- ESSER, Evelyn, *Englisch*, U1-620, Tel. 39-47 45. Privat: Göttelmannstr. 53, 55131 Mainz, Tel. 83 43 45
- FÄRBER, Andreas, Dr. phil., *Englisch*, U1-620, Tel. 39-21 77. Privat: Schwalbacher Str. 25, 65343 Eltville, Tel. (061 23) 49 97
- FEDERICI, Elisabetta, *Italienisch*, U1-612, Tel. 39-47 45. Privat: Pfaffengasse 1, 55116 Mainz, Tel. 22 62 09
- FÖHRENBACH, Jasmin, *Deutsch als Fremdsprache*, U1-635, Tel. 39-31 89. Privat: Kaiser-Wilhelm-Ring 13, 55118 Mainz, Tel. 62 55 86
- GAMM, Heinold, Dr. med., *Spanisch*, Tel. 17-72 43. Privat: Vogelsbergstraße 19, 55129 Mainz, Tel. 50 97 38
- GEBERT, Petra, *Englisch*, U1-620, Tel. 39-47 45/23 57
- GÖRES, Monica, *Englisch*, U1-620, Tel. 39-21 77. Privat: Konrad-Adenauer-Str. 48, 55129 Mainz, Tel. (061 36) 4 20 83
- HATTEMER, Alice, *Englisch*, U1-620, Tel. 39-21 77. Privat: Am Marienpfad 1, 55128 Mainz, Tel. 3 44 88
- HOFMANN-LOTH, Katharina, *Russisch*, U1-620, Tel. 39-21 77. Privat: Bierstadter Str. 58, 65189 Wiesbaden, Tel. (06 11) 56 14 24
- HOPPE, Sabine, *Deutsch als Fremdsprache*, U1-635, Tel. 39-31 89. Privat: Kirchgasse 48, 55126 Mainz, Tel. 47 50 58
- HUNDEMER-FRIEDMANN, Petra, *Deutsch als Fremdsprache*, U1-635, Tel. 39-31 89. Privat: Michael-Müller-Ring 21, 55128 Mainz, Tel. 33 10 06
- KÖSTER, Cornelia, *Deutsch als Fremdsprache*, U1-635, Tel. 39-31 89. Privat: Talstr. 73 a, 55218 Ingelheim, Tel. (061 32) 8 44 24
- MALPELI-GRÜN, Maria-Grazia, *Italienisch*, U1-612, Tel. 39-47 45. Privat: Uwe-Beyer-Str. 20, 55128 Mainz, Tel. 36 19 12
- MARTINEZ-SANCHEZ, Elena, *Spanisch*, U1-612, Tel. 37-47 45. Privat: Leibnizstr. 10a, 55118 Mainz, Tel. 63 27 61
- NAGEL, Rainer, Dr., *Englisch*, U1-620, Tel. 39-21 77/32 10. Privat: Tel. (01 72) 9 19 39 92
- NIEDENTHAL, Carola, *Deutsch als Fremdsprache*, U1-635, Tel. 39-31 89. Privat: Lanzelhohl 4, 55128 Mainz, Tel. 36 12 89
- NIETZEL, Margot, *Deutsch als Fremdsprache*, U1-635, Tel. 39-31 89. Privat: Buchenweg 4, 55262 Heidesheim, Tel. (061 32) 5 97 38
- OPPENHÄUSER, Magali, *Französisch*, U1-612, Tel. 39-47 45. Privat: Hallgarter Str. 4, 65197 Wiesbaden, Tel. (06 11) 9 81 24 75
- PANITZ, Sonja, *Deutsch als Fremdsprache*, U1-635, Tel. 39-31 89. Privat: Waldstr. 15, 55124 Mainz, Tel. 46 73 21
- PAPADOPOULOS, Christiane, Dr. phil., *Französisch*, U1-612, Tel. 39-47 45. Privat: Mainzer Weg 4, 55263 Wackernheim, Tel. (06 11) 5 95 66
- PARMA, Vinicio Piero, *Italienisch*, U1-612, Tel. 39-47 45. Privat: Bahnhofstr. 50, 35390 Gießen, Tel. (06 41) 7 28 87
- PORTEN-PALANGE, Paola, Dr., *Italienisch*, U1-612, Tel. 39-47 45. Privat: Berliner Str. 27, 55131 Mainz, Tel. 57 89 23
- PLUMMER, Patricia, *Englisch*, U1-620, Tel. 39-34 77, Seminar für Englische Philologie, P. Zi. 01-566, Tel. 39-21 45, [plummer@mail.uni-mainz.de]
- RAU-MANN, Dagmar, *Deutsch als Fremdsprache*, U1-635, Tel. 39-31 89. Privat: An der Nonnenwiese 150a, 55122 Mainz, Tel. 46 99 09
- ROJAS TORO, Marta, *Spanisch*, U1-620, Tel. 39-21 77. Privat: Im Haferacker 13, 55497 Elbern, Tel. (067 64) 14 10
- SIEPE, Karin, *Französisch*, U1-612, Tel. 39-47 45. Privat: Fasanenstr. 9, 55271 Stackeden-Elsheim, Tel. (061 36) 38 06
- SO, Young-Rok, *Koreanisch*, U1-612, Tel. 39-47 45. Privat: Sertoriusring 311, 55126 Mainz, Tel. 47 97 64

SOTO DE KAMANN, Silvia, *Spanisch*, U1-620, Tel. 39-21 77. Privat: Im Brühl 32, 55218 Ingelheim, Tel. (061 32) 31 28

VSHVANATH, Jasmin, *Englisch*, U1-620, Tel. 39-21 77. Privat: Stettiner Str. 19, 65239 Hochheim, Tel. (061 46) 6 11 24

WIEMER, Claudia, *Deutsch als Fremdsprache*, U1-635, Tel. 39-31 89. Privat: Hans-Böckler-Straße 7a, 55128 Mainz, Tel. 36 84 07

WILHELM, Astrid, *Russisch*, U1-620, Tel. 39-21 77/ 28 09. Privat: Röntgenstr. 3, 55128 Mainz, Tel. 36 63 58

ZEHREN, Sigrid, *Deutsch als Fremdsprache*, U1-635, Tel. 39-31 89. Privat: Hochstr. 79, 55128 Mainz, Tel. 3 55 52

ZÖLLNER, Inge, *Deutsch als Fremdsprache*, U1-635, Tel. 39-31 89. Privat: Pfarrer-Falk-Str. 25, 55270 Klein-Winterheim

Lehrveranstaltungen

Deutsch als Fremdsprache

Deutsche Sprachprüfung für den Hochschulzugang ausländischer Studienbewerber (DSH) und Einstufungstest für die Mittelstufe

TERMIN: 30. September / 1. Oktober 1999

- Donnerstag, 30. September 1999: Anmeldung und mündliche Einstufung in 02-421 (Philosophicum 2. Stock, P 202. Buchstaben A-L: 9.30-11.30; Buchstaben M-Z: 11.30-13.30 (ohne Anmeldung am 30. September ist die Teilnahme an den Prüfungen nicht möglich). Zum Einstufungsgespräch bitte alle Zeugnisse und Bescheinigungen (auch Kopien) mitbringen, die Informationen über Deutschkenntnisse enthalten.
- Freitag, 1. Oktober 1999, 8.30: Schriftliche Prüfungen: Räume werden am 30. September 1999 bekanntgegeben.
- Ergebnisse bzw. mündliche Prüfungen: ca. 10 Tage später, Datum und Ort werden am Prüfungstag bekanntgegeben.

Sprachlehrveranstaltungen vor Aufnahme des Fachstudiums

MITTELSTUFE: EINFÜHRUNG IN DIE WISSENSCHAFTSSPRACHE

- Kurs A [20-std.]
C. Köster
Mo 12 s. t.-15.30 — 00-812
Di 10.30-14 — 00-812
G. Bickes
Mi 8.30-12 — U1-508
M. Nietzel
Do 12 s. t.-15.30 — U1-508
Fr 8 s. t.-11.30 — 02-411

- Kurs B [20-std.]
D. Rau-Mann
Mo 8.30-12 — 00-812
E. Müller-Küppers
Di 8.30-12 — 02-411
K. Becker
Mi 13.30-17 — 02-411
Do 13.30-17 — U1-912
D. Rau-Mann
Fr 8.30-12 — U1-732
- Kurs C [20-std.]
S. Dehos
Mo 8.30-12 — U1-508
G. Bickes
Di 8.30-12 — 02-421
J. Föhrenbach
Mi 12 s. t.-15.30 — U1-508
Do 11.30-15 — 02-411
S. Dehos
Fr 8.30-12 — 02-421
- Kurs D [20-std.]
G. Bickes
Mo 12 s. t.-15.30 — 02-421
M. Möller
Di 14 s. t.-17.30 — 00-812
Mi 14 s. t.-17.30 — U1-912
P. Hundemer-Friedman
Do 8.30-12 — U1-912
Fr 8.30-12 — 00-812

OBERSTUFE: SCHRIFTLICHE UND MÜNDLICHE KOMMUNIKATIONSVERFAHREN IM AKADEMISCHEN BEREICH

(zur Vorbereitung auf die Deutsche Sprachprüfung für den Hochschulzugang ausländischer Studienbewerber - DSH -)

- Kurs A [16-std.]
S. Zehren
Di 8.30-12 — U1-508
Do 13 s. t.-16.30 — 02-421
E. Müller-Küppers
Mo 8.30-12 — U1-912
Mi 8.30-12 — 00-812
- Kurs B [16-std.]
C. Wiemer
Mo 8.30-12 — 02-421
Mi 8.30-12 — U1-912
I. Zöllner
Di 8.30-12 — U1-912
Do 8 s. t.-11.30 — 02-411
- Kurs C [16-std.]
C. Niedenthal
Di 12 s. t.-15.30 — 02-411
Fr 10.30-14 — U1-508
S. Hoppe
Mo 13 s. t.-16.30 — 02-411
Do 8.30-12 — U1-508
- Kurs D [16-std.]
V. Dörffeldt-Schuch
Di 12 s. t.-15.30 — 02-421
Fr 14 s. t.-17.30 — U1-912
C. Braun
Mi 13.30-17 — 00-812
Do 8 s. t.-11.30 — U1-732

Sprachlehrveranstaltungen n a c h Aufnahme des Fachstudiums (Phase IV)

- IV.1 Einführung in wissenschaftliche Arbeitstechniken [2-std.]
N. N.
Mi 11 s. t.-12.30 — U1-732

- IV.2 Übungen zur Aussprache (Lautbildung und Intonation). Kleingruppenunterricht [2-std.]
E. Müller-Küppers
Z. u. O. n. V.
Anmeldung in den Sprechstunden: U1-625
- IV.3 Wissenschaftssprachlich relevante grammatische Strukturen [2-std.]
G. Bickes
Do 11.30-13 — U1-732
- IV.4 Wirtschaftskommunikation [2-std.]
G. Bickes
Do 14 s. t.-15.30 — U1-732
- IV.5 Übungen zur aktuellen Landeskunde [2-std.]
N. N.
Mi 12.30-14 — U1-912
- IV.6 Einführung in die Fachsprache der Sozialwissenschaften [2-std.]
E. Müller-Küppers
Do 12 s. t.-13.30 — U1-912

Sprachlehrveranstaltungen für ausländische Gastwissenschaftler

- Deutsch als Fremdsprache I [3-std.]
T. Bleicher
Mo 18 s. t.-20.30 — U1-732
- Deutsch als Fremdsprache II [3-std.]
S. Panitz
Mi 18 s. t.-20.30 — U1-508

Sprachlehrveranstaltungen für Hörer aller Fachbereiche

- Angebot Wintersemester 1999/2000
Änderungen des ausgedruckten Angebotes sind möglich; bitte beachten Sie die Aushänge der Sprachlehranlage:
 - Bereich Campus: Philosophicum, 2. Obergeschoss, Erd- u. Untergeschoss, Neue Mensa
 - Bereich Klinikum: Haupteingang und Kasino
- Anmeldung und Einstufung
- Phasen I und II:
Für alle Kurse wird eine Einstufung nach Schwierigkeitsgrad und Fachrichtung angestrebt. Die Anmeldung dient daher auch der Einstufungsberatung.
- Phase III dient der Einführung in die jeweiligen Fachsprachen
- Phase IV:
Voraussetzung für die Teilnahme an den Kursen ist die Beherrschung der jeweiligen Sprache. Diese Kurse sind für Studierende ab dem 4. Semester, die schon im Ausland waren und/oder in der Zielsprache sehr gewandt sind und für Angehörige des Lehrkörpers.
- Anmeldung zu den Sprachkursen im Philosophicum, Dienstag, 26. Oktober und Mittwoch, 27. Oktober 1999, jeweils für
 - Englisch: 9-12 — 02-421
 - Französisch: 14-17 — 02-421
 - Italienisch: 9-12 — 02-411
 - Koreanisch: 10-12 — 02-411
 - Russisch: 9-12 — 02-411
 - Spanisch: 13.30-16.30 — 02-411

Beginn aller Kurse: ab Dienstag, 2. November 1999

Englisch für Hörer aller Fachbereiche

LEVEL I: FOUNDATION IN ENGLISH

wird nicht angeboten

LEVEL II: PROGRESSING IN ENGLISH

II.3a English in Review – intermediate »New Headway – Intermediate«, 1. Teil [2-std.]

J. Vishvanath

Fr 11.30-13 — 02-411

II.3b English in Review – intermediate »New Headway – Intermediate«, 2. Teil [2-std.]

R. Nagel

Mi 12 s. t.-13.30 — 00-812

II.4a English in Review – advanced »New Headway – Upper-Intermediate«, 1. Teil [2-std.]

J. Vishvanath

Fr 14 s. t.-15.30 — 02-411

II.4b English in Review – advanced »New Headway – Upper-Intermediate«, 2. Teil [2-std.]

M. Göres

Mi 9 s. t.-10.30 — 02-411

II.5a Advanced Communication Skills »Headway Advanced«, 1. Teil [2-std.]

P. Gebert

Mo 17 s. t.-18.30 — 02-411

II.5b Advanced Communication Skills »Headway Advanced«, 2. Teil [2-std.]

E. Esser

Do 9 s. t.-10.30 — 00-812

LEVEL III: ENGLISH FOR SPECIAL PURPOSES

III.1 English for Business [3-std.]

A. Hattemer

Mi 16.30-19 — 02-411

III.3 English for Medicine [3-std.]

A. Färber

Mi 8 s. t.-10.30 — 02-421

III.4 English for Health Care [3-std.]

A. Färber

Do 8 s. t.-10.30 — 02-421

III.6 English for Law [3-std.]

J. M. Deasy

Mi 18 s. t.-20.30 — 02-421

LEVEL IV: LANGUAGE AND SOCIETY

IV.1 English for Academic Professional Careers [3-std.]

P. Plummer

Do 13 s. t.-15.30 — 00-812

Französisch für Hörer aller Fachbereiche

NIVEAU I: INITIATION

• Kursmaterial: Espaces I

I.1 Première rencontre avec la langue [3-std.]
A. Aboub

Fr 13 s. t.-15.30 — 00-812

I.2 Élargissement des notions fondamentales [3-std.]

B. Comparot-Matthes

Mi 15.30-18 — 02-421

I.3 Renforcement des notions communicatives [3-std.]

K. Siepe

Mi 17 s. t.-19.30 — 00-812

I.4 Échanges interactifs [3-std.]

F. Calentier

Mo 10.30-13 — 02-411

NIVEAU II: APPROFONDISSEMENT

• Kursmaterial: Espaces II

II.1 Structures et situations d'interaction [3-std.]
C. Papadopoulos

Mi 15.30-18 — U1-508

II.2 Entraînement à l'expression orale [3-std.]
M. Oppenhäuser

Do 10.30-13 — 02-421

II.3 Variation sur un thème [3-std.]

L. Clermont-Wocker

Mo 18 s. t.-20.30 — 02-421

NIVEAU III: LANGUE ET SOCIÉTÉ

III.1 L'actualité en France 1: langue et vie sociale [2-std.]

F. Calentier

Di 12 s. t.-13.30 — U1-508

III.2 L'actualité en France 2: aspects économiques et politiques [2-std.]

L. Clermont-Wocker

Di 18 s. t.-19.30 — 02-421

Italienisch für Hörer aller Fachbereiche**I. FASE INIZIALE**

- Kursmaterial: Corso Italia I und Zusatzmaterialien

- I.1 In Italiano, prego! [3-std.]
V. Parma
Fr 13 s. t.-15.30 — 02-421
- I.2 Tra il dire e il fare [3-std.]
V. Parma
Mi 10.30-13 — 02-411
- I.3 Parlo, dunque sono [3-std.]
D. Ceroni
Di 15.30-18 — 02-421

II. FASE DI APPROFONDIMENTO

- Corso Italia II und Zusatzmaterialien

- II.1 Come pioveva [3-std.]
M. G. Malpeli-Grün
Do 16.30-19 — 02-421
- II.2 Mi dica [3-std.]
C. Boscolo
Di 12 s. t.-14.30 — U1-912
- II.3 Se fossi fuoco [3-std.]
P. Porten-Palange
Fr 15 s. t.-17.30 — U1-732

Koreanisch für Hörer aller Fachbereiche

- I Koreanisch für Anfänger [2-std.]
Y.-R. So
Mi 17.30-19 — U1-912
- II Koreanisch für Fortgeschrittene [2-std.]
Y.-R. So
Do 16 s. t.-17.30 — 00-812

Russisch für Hörer aller Fachbereiche

- Kursmaterial: MOCT

- I Einführung in die russische Sprache der Gegenwart [3-std.]
A. Wilhelm
Mi 13 s. t.-15.30 — 02-421
- II Vertiefung der Grundkenntnisse der russischen Sprache [3-std.]
K. Hofmann-Loth
Do 15.30-18 — 02-411

III Mündliche und schriftliche Kommunikation/Textbearbeitung [3-std.]

H. Antonova
Do 15.30-18 — U1-732

Spanisch

(Für die Kurse sind 4-5 Stunden Hausaufgaben erforderlich)

NIVEL I

- Kursmaterial: Puente I und II
- I.1 Curso umbral de español (Puente I, Lektionen 1-6) [3-std.]
M. Rojas Toro
Mi 10.30-13 — 02-421
- I.2 Preparándonos para la comunicación básica; 2. Sem. Spanisch (Puente I, Lektionen 7-12) [3-std.]
S. Soto de Kamann
Di 8 s. t.-10.30 — 00-812
- I.3 Practicando las bases de la comunicación; 3. Sem. Spanisch (Puente II, Lektionen 13-17) [3-std.]
E. Martínez-Sánchez
Mo 15.30-18 — 02-421
- I.4 Avances de nuestros conocimientos del idioma; 4. Sem. Spanisch (Puente II, Lektionen 18-22) [3-std.]
M. Rojas Toro
Do 10.30-13 — 00-812

NIVEL II

- Kursmaterial: A Fondo
- II.1 Práctica idiomática para avanzados (Lektionen 1-6) [3-std.]
J. L. Angulo-Martínez
Mi 12.30-15 — U1-732
- II.2 Profundizando la comunicación oral y escrita (Lektionen 7-13) [3-std.]
E. Martínez-Sánchez
Di 13.30-16 — U1-732
- II.3 Prácticas avanzadas de comunicación (Lektionen 14-18) [3-std.]
C. Casallas de Brake
Mo 8 s. t.-10.30 — 02-411

Zentrum für Datenverarbeitung

- Postanschrift: Zentrum für Datenverarbeitung, Johannes Gutenberg-Universität, 55099 Mainz, Fax 39-64 07
- Besucheranschrift: Bentzelweg 12 (Naturwissenschaftliches Institutgebäude) <http://www.uni-mainz.de/ZE/ZDV>
- Leiter: Univ.-Prof. Dr. Klaus MERLE, Tel. 39-63 01, [merle@uni-mainz.de], Sprechzeiten n. V.
- Technischer Leiter: Dr. Frank SCHMUTZLER, Tel. 39-63 05, [schmutzler@uni-mainz.de], Sprechzeiten Mo 10-12 o. n. V.
- Vorzimmer: Christine FUCHS, Tel. 39-63 00, [fuchs@uni-mainz.de], N. N., Sprechzeiten: Mo-Do 9-12, 14-16, Fr 9-12, 13-15.30
- Sekretariat/Verwaltung: Birgitta TISCHBEIN, Tel. 39-63 02, [tischbei@uni-mainz.de], Liane CHRIST, Tel. 39-63 02, [christ@uni-mainz.de], Sprechzeiten Mo-Do 9-12, 14-16, Fr 9-12
- *NT-Arbeitsgruppe:*
Sprechzeiten: Mo-Do 13-14.30
C. ALLENDÖRFER, Tel. 39-63 29, [allendoerfer@uni-mainz.de], H.-J. GRÄFF, Tel. 39-63 30, [graeff@uni-mainz.de], Prof. Dr. K. G. KALB, Tel. 39-63 33, [kalb@uni-mainz.de], M. KÖNIG, Tel. 39-63 07, [koenig@uni-mainz.de], D. SCHMIDT, Tel. 39-63 32, [dschmidt@uni-mainz.de]
- *Netzwerkgruppe:*
Leiter: Dr. J. WEISS, Tel. 39-63 61, [weiss@uni-mainz.de]
Sprechzeiten: Mo, Di, Do, Fr 10-12
- Mitarbeiter: F. LÖBLEIN Tel. 39-63 06, [loeblein@uni-mainz.de], F. NEUGEBAUER, Tel. 39-63 57, [neugebauer@uni-mainz.de], Anja SLOWINSKI, Tel. 39-63 23, [slowi@uni-mainz.de], M. TACKE, Tel. 39-63 27, [tacke@uni-mainz.de]
- *Datensicherung/Datenhaltung:*
Angelika BRUMBY, Tel. 39-63 19, [brumby@uni-mainz.de], Anneliese HEIMBÜRGER, Tel. 39-63 19, [heimbuenger@uni-mainz.de]

Betriebsabteilung/Infrastruktur:

- Leiter: Dr. S. SCHARDT, Tel. 39-63 15, [schartd@uni-mainz.de]
- Betriebsmittelverwaltung: H. PICHLMAIER, Tel. 39-64 46, [pichl@uni-mainz.de], Sprechzeiten Mo-Fr 9.30-11.30, Mo-Do 13.30-15.30
- Sekretariat: Silke HAMM, Tel. 39-64 44, [shamm@uni-mainz.de]
- Graphik/DTP: Dr. Annette HOLZAPFEL-PSCHORN, Tel. 39-63 24, [holz@uni-mainz.de]
- Maschinensaal: Tel. 39-64 09
- Maschinensaalleiter: Dipl.-Inform. (FH) M. MALDANER, Tel. 39-63 18, [maldaner@uni-mainz.de], Sprechzeiten: n. V.
- Technik: Raum 10, J. REIN, Tel. 39-63 11, [rein@uni-mainz.de], W. ZAUNER, Tel. 39-63 12, [zauner@uni-mainz.de], Sprechzeiten n. V.
- Workstation-Labor: Tel. 39-63 44

Systembetreuung:

- *Unix-Arbeitsgruppe:*
Sprechzeiten: Mo, Di, Do, Fr 10-12
Unix-Sammelnummer: Tel. 39-6 48
Dr. A. HEIL, Tel. 39-63 58, [heil@uni-mainz.de], J. HÖHLE, Tel. 39-63 36, [hoehle@uni-mainz.de], J. HUEG, Tel. 39-63 17, [hueg@uni-mainz.de], Dr. R. SCHÖPF, Tel. 39-63 09, [schoepf@uni-mainz.de], M. TACKE, Tel. 39-63 27, [tacke@uni-mainz.de]

Abteilung

Anwendungsbetreuung/Beratung:

- Leitung: N. N.
- Mitarbeiter: W. BRANDT, Tel. 39-63 25, [brandt@uni-mainz.de], G. GREUEL (freigestellt), M. KÖNIG, Tel. 39-63 07, [koenig@uni-mainz.de], D. STUMPEN, Tel. 39-63 25, [stumpen@uni-mainz.de], Dr. Zarah TARAF, Tel. 39-63 21, [taraf@uni-mainz.de], Karin TUNG, Tel. 39-63 08, [tung@uni-mainz.de], Dr. S. WENNEIS (freigestellt)
- Zentrale Beratungsstelle: Raum 00 453, Tel. 39-63 63, [beratung@zdv.uni-mainz.de], Sprechzeiten Mo-Fr 9-12, 13-16
- Bibliothek: N. N., Öffnungszeiten Mo-Fr 9-12
- *PC-Gruppe:*
Leiter: Prof. Dr. K. G. KALB, Tel. 39-63 33, [kalb@uni-mainz.de], Sprechzeiten Mo 15-16, Mi 14-16 o. n. V.
- Sekretariat: Silvia HERZOG-WÖLFLEIN, Tel. 39-63 34, [herzog@uni-mainz.de], Sprechzeiten Mo-Fr 9.30-12
- Mitarbeiter: C. ALLENDÖRFER, Tel. 39-63 29, [allendoerfer@uni-mainz.de], Sprechzeiten: Mo, Do, Fr 10-12, Elfriede BÖCKENHOLT, Tel. 39-63 31, [boeckenholt@uni-mainz.de]

Personalteil

Universitätsprofessor auf Lebenszeit

MERLE, Klaus, Dr. rer. nat., Dipl.-Phys., Leiter des Zentrums für Datenverarbeitung, Tel. 39-63 01. Privat: Carl-Zuckmayer-Str. 27, 55127 Mainz, Tel. 47 38 39

Wissenschaftliche Mitarbeiter

ALLEN DÖRFER, Carsten, Dipl.-Math., Wiss. Ang., Tel. 39-63 29

BRANDT, Walter, Dipl.-Päd., Wiss. Ang., Tel. 39-63 25

GREUEL, Günter, Dipl.-Math., Wiss. Ang. (freigestellt), Tel. 39-55 57

HAN, Xiaochun, Wiss. Ang., Tel. 39-63 42

HEIL, Alfons, Dr. rer. nat., Dipl.-Phys., Wiss. Ang., Tel. 39-63 58

HEIMBÜRGER, Anneliese, Dipl.-Math., Wiss. Ang., Tel. 39-63 19

HENNEBERG, Jörg-Michael, Dipl.-Phys., Wiss. Ang., Tel. 39-63 36

HÖHLE, Jörg, Dipl.-Phys., Wiss. Ang., Tel. 39-63 36

HOLZAPFEL-PSCHORN, Annette, Dr. rer. nat., Dipl.-Biol., Wiss. Ang., Tel. 39-63 24

JAHNS, Ingo, M.A., Wiss. Ang., Tel. 39-63 28

KALB, Klaus Gero, Prof. Dr. rer. nat., Dipl.-Math., Wiss. Ang., Tel. 39-63 33. Privat: Sertoriusring 207, 55126 Mainz

KLÖCKL, Claudia, M. A., Wiss. Ang., Tel. 39-63 08, [ckloeckl@uni-mainz.de]

KÖNIG, Markus, Dipl.-Phys., Wiss. Ang., Tel. 39-63 07

LANG, Cosmas, Dipl.-Phys., Wiss. Ang., Tel. 39-63 28

NEUGEBAUER, Friedrich, Dipl.-Phys., Wiss. Ang., Tel. 39-63 57

SCHARDT, Stefan Dr. rer. nat., Dipl.-Phys., Wiss. Ang., Tel. 39-63 15

SCHMUTZLER, Frank, Dr. rer. nat., Dipl.-Phys., Wiss. Ang., Techn. Leiter des ZDV, Tel. 39-63 05. Privat: Gänsauweg 33, 55276 Oppenheim, Tel. (061 33) 40 79

SCHÖPF, Rainer, Dr. rer. nat., Dipl.-Physiker, Wiss. Ang., Tel. 39-63 09

TACKE, Markus, Dipl.-Math., Wiss. Ang., Tel. 39-63 27

WEISS, Jürgen, Dr. rer. nat., Dipl.-Phys., Wiss. Ang., Tel. 39-63 61

WENNEIS, Siegfried, Dr. rer. nat., Dipl.-Phys., Wiss. Ang. (freigestellt), Tel. 39-55 51

Lehrbeauftragte

BLEISINGER, Reiner, Dipl.-Inf., Sema-Group CGTec GmbH Mainz, Datenbanksysteme. Privat: Georg-Büchner-Str. 32, 55129 Mainz

GROISS, Elmar, Dipl.-Ing., Sema-Group CGTec GmbH Mainz, Datenbanksysteme. Privat: Gläserpforte 1, 55578 Vendersheim

Lehrveranstaltungen

zur Elektronischen Datenverarbeitung (EDV) und Informatik

I. Blockveranstaltungen während der vorlesungsfreien Zeit

Für alle Veranstaltungen – mit Ausnahme der mit * gekennzeichneten – sind Anmeldungen über World Wide Web (WWW) erforderlich. Termin der Anmeldung für Blockveranstaltungen während der vorlesungsfreien Zeit: 30.6.-2.7.1999, für die Veranstaltungen während der Vorlesungszeit: 25.-27.10.1999. Nähere Informationen zu den Veranstaltungen sind über die Startseite des ZDV abzurufen.

- Einführung in die PC-Benutzung unter Windows NT
C. Allendörfer
- Kurs A: 13.-15.9.99, Mo-Mi 9-12 — KR 2
- Kurs B: 13.-15.9.99, Mo-Mi 13-16 — KR 2
- UNIX für Anfänger
J. Hueg
- Kurs A: 4.-8.10.99, Mo-Fr 9-12 — KR 1
- Kurs B: 11.-15.10.99, Mo-Fr 9-12 — KR 1
Übungen nachmittags (KR 1)
- UNIX für Fortgeschrittene
J. Hueg
- 18.-22.10.99, Mo-Fr 9-12 — KR 1
Übungen nachmittags (KR 1) Voraussetzung: UNIX-Grundkenntnisse

- Textverarbeitung mit Word für Windows (Einführung)
E. Böckenholt
- Kurs A: 13.-17.9.99, Mo-Fr 13-16 — KR 1
- Kurs B: 4.-8.10.99, Mo-Fr 9-12 — KR 2
- Kurs C: 11.-15.10.99, Mo-Fr 9-12 — KR 2
- Einführung in Werkzeuge zur Erstellung von Folienpräsentationen (PowerPoint)
A. Heimbürger
- Kurs A: 13.-17.9.99, Mo-Fr 9-12 — KR 1
- Kurs B: 27.9.-1.10.99, Mo-Fr 9-12 — KR 1
- Erstellung dynamischer HTML-Seiten mit JavaScript
J. Hueg
- 20.-24.9.99, Mo-Fr 9-12 — KR 1
- Übungen nachmittags (KR 1)
- Einführung in die Tabellenkalkulation (Excel)
W. Brandt
- 20.-24.9.99, Mo-Fr 9-12 — KR 2
- Einführung in das Statistikprogrammpaket SPSS für Windows
W. Brandt
- 27.9.-1.10.99, Mo-Fr 9-12 — KR 2
- Einführung in das Datenbanksystem Access
D. Stumpen
- 18.-22.10.99, Mo-Fr 9-12 — KR 2
- HTML-Authoring: Homepage erstellen [2-std.]
A. Slowinski
- Kurs A: Do 9-11 — KR 1
- Kurs B: Do 11-13 — KR 1
- Beginn: 4.11.99
- Bildbearbeitung mit Photoshop [2-std.]
A. Holzapfel-Pschorn
- Di 10-12 — KR 1
- Beginn: 2.11.99
- Einführung in COREL-DRAW [2-std.]
E. Böckenholt
- Do 14-16 — KR 1
- Beginn: 4.11.99
- Excel für Fortgeschrittene [2-std.]
W. Brandt
- Mo 14-16 — KR 1
- Beginn: 8.11.99
- ORACLE: Design, Konzepte, Applikationen und neue Möglichkeiten [2-std.]
R. Bleisinger, E. Groß
- Fr 14-16 — KR 2
- Beginn: 5.11.99
- Einführung in die Textverarbeitung mit Word für Windows [2-std.]
Z. Taraf
- Fr 9-11 — KR 2
- Beginn: 5.11.99
- Fortran-Kurs [2-std.]
M. König
- Mi 14-16 — KR 1
- Beginn: 3.11.99
- Einführung in die Programmiersprache C (mit Übungen) [4-std.]
J. Hueg
- Fr 12-14 — N 6
- Beginn: 5.11.99
- Z. u. O. der Übungen n. b. V.
- Einführung in die objektorientierte Programmiersprache C++ (mit Übungen) [4-std.]
J. Hueg
- Do 16-18 — KR 1 (oder N 6)
- Beginn: 4.11.99
- Z. der Übungen n. b. V. — KR 1
- Publizieren mit LATEX [2-std.]
N. N.
- Mi 18-20 — KR 1
- Beginn: 3.11.99
- Mathematik mit Computeralgebra-Systemen [2-std.]
K. G. Kalb
- Mo 8-10 — KR 2
- Beginn: 8.11.99

II. Lehrveranstaltungen während der Vorlesungszeit

- ZDV-Newcomer: Einführung in die PC-Benutzung unter Windows NT* [3-std.]
C. Allendörfer
- Z. u. O w. n. b.
- Einzelveranstaltungen
- Windows NT für Anwender [3-std.]
A. Heimbürger
- Di 9-12 — KR 2
- Beginn: 2.11.99
- Windows NT-Workshop für Betreuer* [1-std.]
M. König
- Fr 12-13 — KR 2
- Informationsdienste im Internet [2-std.]
A. Slowinski
- Kurs A: Mo 9-11 — KR 1
- Kurs B: Mo 16-18 — KR 1
- Beginn: 8.11.99

- Seminar zu speziellen Fragen der EDV *
[2-std.]
K. Merle u. Mitarbeiter
Mi 10-12 — N 437

- Vorträge zu speziellen Themen aus dem Bereich EDV * [2-std.]
N. N.
Mi 14-16 — N 6
Die Einzelvorträge werden durch Aushang im ZDV angekündigt.

Elektronisches Medienzentrum (EMZ)

- Postanschrift:
Elektronisches Medienzentrum, 55099 Mainz
- Besucheranschrift: Becherweg 5
(Aulagebäude Erdgeschoß)
- Geschäftsführende Leiterin:
Univ.-Prof. Dr. Christina HOLTZ-BACHA, Institut für Publizistik, SBII 05-321, Tel. 39-56 36
- Technischer Leiter:
N. N.
- Sekretariat: *N. N.*
- Technische Mitarbeiter:
Konrad BENETTI, Tel. 39-32 55
Peter STUPPERT, Tel. 39-32 55

Das Elektronische Medienzentrum (EMZ) ist eine Betriebseinheit der Fachbereiche Philosophie/Pädagogik, Sozialwissenschaften und Bildende Kunst. Es dient den Fachbereichen durch Bereitstellung elektronischer Medien bei der Erfüllung von Lehr- und Forschungsaufgaben. Das EMZ hat

insbesondere die Ausbildung für Medien- und Kommunikationsberufe sowie mediendidaktische Lehr- und Forschungsaufgaben durch Anwendung audiovisueller Anlagen zu unterstützen.

Lehrveranstaltung

(ohne Leistungsnachweis)

- Einführung in die Medientechnik [2-std.]

K. Benetti, P. Stuppert

Fr 10-12 — EMZ

Beginn: 21.10.99

In dieser Veranstaltung wird die praktische Handhabung der Geräte im EMZ eingeübt. Teilnehmer können einen »Technik-Führerschein« erwerben, der zur Nutzung der EMZ-Geräte berechtigt. Ein qualifizierter Berufspraktikumsschein kann hier nicht erworben werden.

Fachbereich 01: Katholische Theologie

- Postanschrift:
Fachbereich Katholische Theologie
55099 Mainz, Fax 39-35 01
- Besucheranschrift: Forum 6
- Dekan: Univ.-Prof. Dr. Armin KREINER
R 01-618/20, Tel. 39-22 15
- Prodekan: Univ.-Prof. Dr. Werner SIMON
- Dekanat: Akad. Rat Dr. Thomas BERGER
Sprechzeiten Di-Do 10-12,
R 01-611, Tel. 39-27 45;
Gudrun LEHMANN
- Sprechzeiten Mo-Fr 10-12,
R 01-618/20, Tel. 39-22 15
- Frauenbeauftragte:
Dr. Katharina BOSL,
R 01-625, Tel. 39-5400
- Fachbereichsbibliothek: Forum 6,
R 01-532, Tel. 39-32 52
Mo-Do 9-18, Fr 9-16,
Ausleihe Mo-Do ab 16, Fr ab 12
Dipl.-Bibliothekarin Maria HAAS
R 01-533, Tel. 39-23 67

Informationen für Studierende

Studienfach und -abschlussmöglichkeiten sowie Studien-, Prüfungs- und Promotionsordnungen

- Katholische Theologie:
 - Diplom (Dipl.-Theol.)
Die Studienordnung für den Diplomstudien-
gang im Fach Katholische Theologie an der
Johannes Gutenberg-Universität und die Di-
plomprüfungsordnung des Fachbereichs Ka-
tholische Theologie sind im Dekanat erhältlich.
 - Kirchliche Abschlussprüfung: Lizentiatsprüfung
Zulassungsvoraussetzung zur Lizentiatsprü-
fung ist der Nachweis eines abgeschlossenen
philosophisch-theologischen Studiums.
Die Lizentiatsprüfungsordnung des Fachbe-
reichs Katholische Theologie ist im Dekanat
gegen eine Schutzgebühr von 0,50 DM erhält-
lich.
 - Magister Artium (M.A.) *Nebenfach*
Katholische Theologie kann auf Antrag gemäß
§ 9 Abs. 2 der Magisterprüfungsordnung der
Fachbereiche 11-16 und 23 als Nebenfach stu-
diert werden. Studien- und Prüfungsleistungen
werden dann mit dem Nebenfachprüfer des Fb
01 schriftlich in Anlehnung an den in der Ma-
gisterprüfungsordnung üblichen Umfang von
Nebenfachprüfungen vereinbart.
Eine Studien- bzw. Prüfungsordnung für das
Nebenfach Katholische Theologie liegt daher
nicht vor.
 - Diplomprüfung Soziologie *Wahlpflichtfach*
Katholische Theologie kann gemäß der Di-
plomprüfungsordnung im Studiengang Sozio-
logie des Fb 12 §§15 Abs. 1 u. 3, 16 Abs. 1 Nr. 2
als Wahlpflichtfach studiert werden.
- Erste Staatsprüfung für das Lehramt an Gymnasien
Die Studienordnung für das Studium des Faches
Katholische Religionslehre im Studiengang
Lehramt an Gymnasien ist im Dekanat erhält-
lich.
Die Zwischenprüfungsordnung für das Fach
Katholische Religionslehre im Studiengang Lehr-
amt an Gymnasien ist im Dekanat erhältlich.
Die Landesverordnung über die Erste Staats-
prüfung für das Lehramt an Gymnasien ist im
Buchhandel erhältlich und im Dekanat einseh-
bar (Kopiervorlage).
- Doppelwahlfach:
Die Studienempfehlung für das Studium der
Katholischen Religionslehre als Doppelwahl-
fach im Rahmen des Diplomstudiengangs für
Handelslehrer ist im Dekanat erhältlich.
Fachpraktikum für Lehramtsstudierende
s. S. 60
Termine für die Vorbesprechung und endgülti-
ge Anmeldung werden per Aushang bekannt-
gegeben.
 - Prüfungsamt: s. S. 80
- Promotion (Dr. theol.), die eine Abschlussprü-
fung voraussetzt
Die Promotionsordnung des Fachbereichs Ka-
tholische Theologie ist im Dekanat gegen eine
Schutzgebühr von 1,- DM erhältlich.

PRÜFUNGS-AUSSCHUSS KATHOLISCHE THEOLOGIE

Vorsitzender: Dekan

Geschäftsstelle: Dekanat, Sprechzeiten Mo-Fr 10-12

Einführungsveranstaltungen für Studienanfänger, Fach- und Hochschulortwechsler

- in der Intensivwoche: Mi, 13. Oktober 1999, 13.15, Aula des Priesterseminars, Augustinerstr. 34, 55116 Mainz
- im Semesterkurs: Do, 28. Oktober 1999, 8 c.t., Forum 6, R 01-624

Studienfachberatung und Vertrauensdozent für ausländische Studierende

Dr. Thomas BERGER, Forum 6,
R 01-611, Tel. 39-27 45, Di-Do 10-12 u. n. V.

Wissenschaftliche Einrichtungen

Integrierte wissenschaftliche Einrichtungen ohne eigene Leitung, ohne eigene Verwaltung.

- Besucheranschrift: Forum 6

Seminar für Kirchengeschichte

ABTEILUNG ALTE KIRCHENGESCHICHTE
UND PATROLOGIE:

- Univ.-Prof. Dr. T. BAUMEISTER, R 01-549, Tel. 39-27 41
- Wiss. Mitarbeiterin: Dr. H. GRIESER (berulaubt), Dipl.-Theologin C. METZDORF
- Sekretariat: Gudrun WENZEL-ERBRICH, R 01-549, Tel. 39-27 41

ABTEILUNG MITTLERE UND NEUERE
KIRCHENGESCHICHTE/RELIGIÖSE
VOLKSKUNDE

- Univ.-Prof. Dr. J. MEIER, R 01-628, Tel. 39-38 44
- Wiss. Mitarbeiter: Dr. K. BOSL, P. DOWNES M. A.
- Sekretariat: Renate KETTER, R 01-623, Tel. 39-43 00

Seminar für Biblische Wissenschaften

ABTEILUNG ALTES TESTAMENT

- N. N., R 01-433, Tel. 39-27 44
- Wiss. Mitarbeiter: N. N.
- Sekretariat: N. N., R 01-435, Tel. 39-27 44

ABTEILUNG NEUES TESTAMENT

- Univ.-Prof. Dr. M. REISER, R 01-432, Tel. 39-27 42
- Univ.-Prof. Dr. L. SCHENKE, R 01-410, Tel. 39-27 12

- in der vorlesungsfreien Zeit vom 1. bis 8. und vom 18. bis 22. Oktober 1999
- in der Vorlesungszeit vom 25. Oktober bis 18. Februar 2000
- in der vorlesungsfreien Zeit vom 21. Februar bis 31. März 2000 jeweils gemäß Aushang

Kommentar zu den Lehrveranstaltungen

Erhältlich ab Anfang des Semesters in der Bibliothek (Schutzgebühr 1,50 DM).

Anschrift der Fachschaft

- Katholische Theologie, Forum 6, R 01-610, Tel. 39-32 14

- Wiss. Assistent: Dr. R. KANY, R 01-432, Tel. 39-27 42

- Sekretariat: Rosemarie PANGERL, R 01-434, Tel. 39-27 42

Seminar für Moralthologie und Sozialethik

ABTEILUNG MORALTHEOLOGIE

- Univ.-Prof. Dr. J. REITER, R 01-550, Tel. 39-25 47
- Wiss. Mitarbeiter: Dipl.-Theologe C. GÖTZ
- Sekretariat: Renate NALEPA, R 01-548, Tel. 39-25 47

ABTEILUNG SOZIALETHIK

- Univ.-Prof. Dr. A. ANZENBACHER, R 01-444, Tel. 39-25 46
- Wiss. Mitarbeiter: PD Dr. K. A. WOHLFARTH

Seminar für Dogmatik und Fundamentaltheologie

ABTEILUNG DOGMATIK

- N. N., R 01-429, Tel. 39-26 74
- N. N., R 01-606, Tel. 39-24 60
- Wiss. Mitarbeiterin: N. N.
- Sekretariat: Gundelinde STOLTENBERG, R 01-438, Tel. 39-26 74

**ABTEILUNG FUNDAMENTALTHEOLOGIE
UND RELIGIONSWISSENSCHAFT**

- Univ.-Prof. Dr. A. KREINER
R 01-604, Tel. 39-26 01
- Wiss. Mitarbeiter:
Dipl.-Theologe M. SPLETT
- Sekretariat: Hertha SIEPCHEN,
R 01-602, Tel. 39-26 01

Seminar für Praktische Theologie
ABTEILUNG LITURGIEWISSENSCHAFT

- Univ.-Prof. Dr. Dr. H. BECKER,
R 01-538, Tel. 39-26 00
- Hochschuldozent: Dr. habil. A. FRANZ,
R 01-431, Tel. 39-24 61
- Wiss. Mitarbeiter:
Dipl.-Theol. M. KLIEGEL
- Sekretariat: Waltraud APPEL,
R 01-542, Tel. 39-26 00

ABTEILUNG PASTORALTHEOLOGIE

- Univ.-Prof. Dr. S. KNOBLOCH,
R 01-603, Tel. 39-27 43

Personalteil
Bedienstete der Universität
Universitätsprofessoren auf Lebenszeit

- ADAM, Adolf, Prälat, Dr. theol. (emeritiert), *Praktische Theologie*. Privat: Waldhausenstr. 52, 55126 Mainz, Tel. 4 06 30
- ANZENBACHER, Arno, Dr. phil., *Christliche Anthropologie und Sozialethik*, R 01-444, Tel. 39-25 46, Sprechstd. n. V. Privat: Krokusweg 3, 55126 Mainz, Tel. 47 23 28
- BAUMEISTER, Theofried, Dr. theol., *Kirchengeschichte des Altertums und Patrologie*, R 01-547/49, Tel. 39-27 41, Sprechstd. n. V. Privat: Elsa-Brändström-Str. 1, 55124 Mainz, Tel. 68 83 42
- BECKER, Hansjakob, Dr. theol., Dr. phil., *Liturgiewissenschaft und Homiletik*, R 01-542, Tel. 39-26 00, Sprechstd. n. V. Privat: Südring 279, 55128 Mainz, Tel. 36 58 35
- FRANK, Isnard W., Dr. phil., Lector s. theol. (pensioniert), *Mittlere und Neuere Kirchengeschichte und Religiöse Volkskunde*. Privat: Postgasse 4, A-1010 Wien
- KNOBLOCH, Stefan, Dr. theol., *Pastoraltheologie*, R 01-601, Tel. 39-27 43, Sprechstd. n. V. Privat: Lion-Feuchtwanger-Str. 38, 55129 Mainz, Tel. 50 89 82

- Wiss. Assistentin: Dr. S. KLEIN,
R 01-601, Tel. 39-27 43
- Sekretariat: Gundelinde STOLTENBERG,
R 01-601, Tel. 39-27 43

**Seminar für Religionspädagogik,
Katechetik und Fachdidaktik Religion**

- Univ.-Prof. Dr. W. SIMON,
R 01-609, Tel. 39-37 72
- Wiss. Mitarbeiter:
Dipl.-Theol., Dipl.-Päd. B. PORZELT
- Sekretariat: Marline BAUER,
R 01-607, Tel. 39-24 58

**Seminar für Kirchenrecht, Kirchliche
Rechtsgeschichte und
Staatskirchenrecht**

- Univ.-Prof. Dr. I. RIEDEL-SPANGENBERGER,
R 01-541, Tel. 39-39 00, Fax 39-39 01
- Wiss. Assistent: Dr. N. WITSCH, R 01-535,
Tel. 39-39 03, Fax 39-39 01
- Sekretariat: Waltraud SINGH,
R 01-537, Tel. 39-26 73, Fax 39-39 01

- KREINER, Armin, Dr. theol., *Fundamentaltheologie und Religionswissenschaft*, R 01-604, Tel. 39-26 01, Sprechstd. n. V. Privat: Wolffurtstr. 16, 87634 Obergünzburg, Tel. (0 83 72) 77 50
- MAY, Georg, Dr. theol. (emeritiert), *Kirchenrecht, Kirchliche Rechtsgeschichte und Staatskirchenrecht*. Privat: Fränzenbergstr. 14, 55257 Budenheim, Tel. (0 61 39) 61 82
- MEIER, Johannes, Dr. theol., *Mittlere und Neuere Kirchengeschichte und Religiöse Volkskunde*, R 01-628, Tel. 39-38 44, Sprechstd. n. V. Privat: Schenkendorfstr. 5, 56068 Koblenz, Tel. (02 61) 3 00 21 34, Fax (02 61) 3 00 21 35
- MOSIS, Rudolf, Dr. theol., (emeritiert), *Altes Testament*, R 01-433, Tel. 39-27 44, Sprechstd. s. Aushang. Privat: Liebermannstr. 46, 55127 Mainz, Tel. 7 26 96
- PESCH, Wilhelm CSSR, Dr. theol., Lic. bibl. (emeritiert), *Neues Testament*. Privat: Liebfrauenstr. 3, 55116 Mainz, Tel. 23 43 23
- REISER, Marius, Dr. theol., *Neues Testament*, R 01-432/34, Tel. 39-27 42, Sprechstd. Do 15-16. Privat: Taunusstr. 30, 55262 Heidesheim, Tel. (0 61 32) 5 86 54

REITER, Johannes, Dr. theol., *Moraltheologie*, R 01-548/50, Tel. 39-25 47, Sprechstd. n. V. Privat: Taunusblick 43, 55437 Appenheim, Tel. (0 67 25) 50 83

RIEDEL-SPANGENBERGER, Ilona, Dr. theol., Lic. iur. can., *Kirchenrecht*, R 01-541, Tel. 39-39 00, [riedelsp@mail.uni-mainz.de], Sprechstd. Mo 16-18 u. n. V. Privat: Grenzweg 2, 55130 Mainz, Tel. 83 57 71, Fax 83 57 74

SCHENKE, Ludger, Dr. theol., *Neues Testament*, R 01-410, Tel. 39-27 12, Sprechstd. n. V. Privat: Mainzer Weg 6, 55270 Klein-Winternheim, Tel. (0 61 36) 8 51 80

SCHMITZ, Josef, Prälat, Dr. theol. (emeritiert), *Fundamentaltheologie und Religionswissenschaft*. Privat: Weidmannstr. 10, 55131 Mainz, Tel. 8 21 66

SCHNEIDER, Theodor, Dr. theol., (emeritiert), *Dogmatik und ökumenische Theologie*, R 01-438, Tel. 39-26 74, Sprechstd. n. V. Privat: Hauptstr. 60, 55288 Armsheim, Tel. (0 67 34) 5 06

SIMON, Werner, Dr. theol., *Religionspädagogik, Katechetik, Fachdidaktik*, R 01-607/609, Tel. 39-37 72, Sprechstd. n. V. Privat: Regerstr. 6, 55127 Mainz, Tel. 36 43 90

STACHEL, Günter, Dr. phil., Lic. theol. (emeritiert), *Religionspädagogik, Katechetik, Fachdidaktik Religion*. Privat: Carl-Orff-Str. 12, 55127 Mainz, Tel. 47 68 59

WEISS, Bardo, Dr. theol. (pensioniert), *Dogmatik*, R 01-606, Tel. 39-24 60, Sprechstd. n. V. Privat: Kloster Tiefenthal, Schlangenbader Str. 165b, 65344 Eltville, Tel. (0 61 23) 79 61 17

ZIEGLER, Josef Georg, Prälat, Dr. theol., Dr. h. c. (emeritiert), *Moraltheologie*. Privat: Waldthausenstr. 52 a, 55126 Mainz, Tel. 4 06 03

Hochschuldozent

FRANZ, Ansgar, Dr. theol. habil., *Liturgiewissenschaft*, R 01-431, Tel. 39-24 61. Privat: Heinrich-Becker-Str. 15a, 55411 Bingen, Tel. (0 67 21) 3 52 73

Habilitierte Bedienstete

SEDLMEIER, Franz, Dr. theol. habil., *Altes Testament*, R 01-435, Tel. 39-27 44. Privat: Augustinerstr. 34, 55116 Mainz, Tel. 26 63 17 und Schillerstr. 53a, 85055 Ingolstadt, Tel. (08 41) 5 83 09

WOHLFARTH, Karl Anton, Dr. phil. habil., Dipl.-Theologe, Akad. Oberrat, *Sozialethik*, R 01-

446, Tel. 39-26 99, Sprechstd. n. V. Privat: Fontanestr. 116, 55127 Mainz, Tel. 7 11 66

Wissenschaftliche Assistenten

GRIESER, Heike, Dr. theol., *Kirchengeschichte*, R 01-549, Tel. 39-27 41. Privat: Storchenweg 5, 68623 Lampertheim, Tel. (0 62 06) 1 31 64

KANY, Roland, Dr. phil., *Neues Testament*, R 01-432, Tel. 39-27 42. Privat: Augustinerstr. 34, 55116 Mainz, Tel. 26 63 16

KLEIN, Stephanie, Dr. theol., Dipl.-Pädagogin, *Pastoraltheologie*, R 01-601, Tel. 39-27 43. Privat: Birkenweg 6, 65719 Hofheim/Ts., Tel./Fax (0 61 92) 3 13 08

WITSCH, Norbert, Dr. theol., *Kirchenrecht*, R 01-535, Tel. 39-39 03. Privat: Südring 98, 55128 Mainz, Tel. 3 54 28

Wissenschaftliche Mitarbeiter

BERGER, Thomas, Dr. theol., Akad. Rat, Dekanat, R 01-611, Tel. 39-27 45. Privat: Philipp-Wasserburg-Str. 47, 55122 Mainz, Tel. 4 40 30

BOSL, Katharina, Dr. phil. Dipl.-Theol., *Kirchengeschichte*, R 01-625, Tel. 39-54 00. Privat: Bohnesmühlgasse 7, 97070 Würzburg, Tel. (09 31) 5 27 63

DOWNES, Peter, M. A., Dipl.-Theol., *Kirchengeschichte*, R 01-627, Tel. 39-33 21. Privat: Augustinerstr. 34, 55116 Mainz, Tel. 26 60

EGLER, Anna, Dr. phil., Akad. Direktorin, R 01-424, Tel. 39-33 20, Sprechstd. Fr 11-12. Privat: Rotkehlchenweg 8, 55126 Mainz, Tel. 4 04 13

GÖTZ, Christoph, Dipl.-Theol., *Moraltheologie*, R 01-550, Tel. 39-25 47. Privat: Pfarrer-Dom-Str. 21, 55127 Mainz, Tel. 33 87 85

KLIEGEL, Matthias, Dipl.-Theol., *Liturgiewissenschaft*, R 01-542, Tel. 39-26 00. Privat: Landgraf-Philipp-Anlage 42-46, 64283 Darmstadt, Tel. (0 61 51) 31 33 74

METZDORF, Christina, Dipl.-Theol., *Kirchengeschichte*, R 01-549, Tel. 39-27 41. Privat: Am Obstmarkt 48, 55136 Mainz, Tel. 47 47 45

PORZELT, Burkard, Dipl.-Theol., Dipl.-Päd., *Religionspädagogik*, R 01-607, Tel. 39-24 58. Privat: Osteinstr. 10, 55118 Mainz, Tel. 67 42 70

SLIWINSKI, Hans, Akad. Rat., *Latein und biblische Sprachen*, R 01-613, Tel. 39-33 09. Privat: Kummeliusstr. 1, 61440 Oberursel, Tel. (0 61 71) 58 09 34

SPLETT, Martin, Dipl.-Theol., *Fundamentaltheologie*, R 01-602, Tel. 39-26 01. Privat: Walpodenstr. 14, 55116 Mainz, Tel. 22 41 99

Nichtbedienstete Lehrkräfte und Lehrbeauftragte

Honorarprofessoren

LEHMANN, Karl, Dr. theol., Dr. phil., DDR. h.c.,
Bischof von Mainz, *Dogmatik*, Bischofsplatz
2a, 55116 Mainz

WETTER, Friedrich, Kardinal, Dr. theol., Erzbi-
schof von München-Freising, *Theologische*
Propädeutik und Dogmatik. Privat: Kardinal-
Faulhaber-Str. 7, 80333 München

Nichtbedienstete Privatdozenten

DECOT, Rolf, Dr. theol. habil., *Kirchengeschichte*,
Domus universitatis R 305, Tel. 39-93 42. Pri-
vat: Liebfrauenstraße 3, 55116 Mainz, Tel.
22 72 15

HALLERMANN, Heribert, Dr. theol. habil., *Kir-
chenrecht*. Privat: Am Schinnergraben 78,
55129 Mainz, Tel. 50 41 77

Lehrveranstaltungen

Einführungskurs I

- Verpflichtend für das 1. und 2. Fachsemester,
wahlweise als Intensivwoche oder als Seme-
sterkurs.
T. Berger und Akad. Mitarb.
- Intensivwoche: Mo, 11. Oktober 1999, 9 Uhr, bis
Fr, 15. Oktober 1999, 17 Uhr, Priesterseminar,
Augustinerstraße 34, 55116 Mainz. Anmeldung:
Im Büro der Studienberatung (Forum 6, R 01-
611, Tel. 39-27 45). Es besteht die Möglichkeit

Hinweis: Alle Vorlesungen, Seminare und Übungen aus dem Lehrangebot des Fachbereichs stehen interes-
sierten Lehrkräften zur Fort- und Weiterbildung offen, sofern keine anderslautenden Angaben gemacht
werden.

HASLINGER, Herbert, Dr. theol. habil., *Pastoral-
theologie*. Privat: Römerstr. 27, 72184 Eutin-
gen-Göttelfingen, Tel. (0 74 59) 80 69

KRÄMER, Werner, Dr. theol. habil., *Sozialethik*.
Privat: Oskar-Wachtel-Weg 11, 44149 Dort-
mund, Tel. (02 31) 17 28 70

SATTLER, Dorothea, Dr. theol. habil., *Dogmatik und*
Ökumenische Theologie. Privat: Schulgässchen 6,
55578 Vendersheim, Tel. u. Fax (067 32) 29 03

Lehrbeauftragte

BITSCH-MOLITOR, Mechthild, Dipl.-Theol., *Li-
turgiewissenschaft*. Privat: Carl-Goerdeler-
Straße 37, 55122 Mainz, Tel. 68 95 83

SCHULTE, Antonius, Stud. Dir., Fachleiter für Ka-
tholische Religionslehre am Staatl. Studiense-
minar für das Lehramt an Gymnasien Mainz.
Privat: Pfr.-Autsch-Str. 12, 55126 Mainz, Tel.
4 04 60

der Teilnahme am Mittagessen. Die Mittagess-
engebühr (voraussichtlich 30.- DM) ist bei der
Anmeldung zu zahlen.

- Semesterkurs: Wöchentlich ein zweistündiges
Tutorium. Beginn: Do, 28. Oktober 1999, 8.15
Uhr, Forum 6, R 01-624. Anmeldung: Im Büro
der Studienberatung, Forum 6, R 01-611, Tel.
39-27 45
- Anmeldeeschluß für die Intensivwoche und den
Semesterkurs ist Di, 5. Oktober 1999.

Unser Rezept für Ihre Gesundheitsvorsorge

Gerade wenn Sie krank sind, sollten Sie nicht auf eine optimale medizinische Behandlung
verzichten. Nach den Kürzungen in der gesetzlichen Krankenversicherung ist das nur
mit privater Vorsorge möglich! Informieren Sie sich jetzt über das Angebot unseres
Partners, der **PAX Krankenversicherung**. Dieser Spezialversicherer für Mitarbeiter
der katholischen Kirche überzeugt durch Leistung zu günstigen Tarifen. Rufen Sie uns an
und informieren Sie sich.

Regionaldirektion Hessen und Nassau
Rosengasse 19, 65549 Limburg
Telefon 0 64 31 / 2 36 36



**BRUDERHILFE
FAMILIENFÜRSORGE**
Versicherer im Raum der Kirchen

Philosophie

Vorlesung (Diplom)

- **Ontologie** [3-std.]
N. N.
Mo 9-10 — P 13
Mi 10-12 — P 11

Seminare

- **Proseminar: Zur Entwicklung des neuzeitlichen Wissenschaftsbegriffes: Neuzeit (17./18. Jahrhundert)** [2-std.]
A. Häußling
Di 13 s. t.-14.30 — P 15

- **Proseminar: Einführung in die Wissenschaftstheorie (vorzugsweise) der empirischen Wissenschaften** [2-std.]
A. Häußling
Di 10 s. t.-11.30 — P 12
- **Proseminar: Thomas von Aquin: Über Sein und Wesen** [2-std.]
G. Piller
Mo 15 s. t.-16.30 — P 109a
- **Proseminar: Das Problem des Intellektualismus in der Philosophie Maurice Blondels (1861-1949)** [2-std.]
P. Reifenberg
Mi 8-10 — P 201

Alte Kirchengeschichte und Patrologie

Vorlesung

- 001 **Die Kirche in den ersten drei Jahrhunderten** [2-std.]
T. Baumeister
Mo, Di 10-11 — Hs 13

Seminare, Kolloquium

- 002 **Seminar (LA Gymnasien): Der Ursprung des christlichen Mönchtums** [2-std.]
T. Baumeister
Di 14.30-16 — Forum 6, R 01-624

- 003 **Seminar (Diplom): Augustinus von Hippo: Christsein in einer pluralistischen Welt** [2-std.]
T. Baumeister
Mo 14.30-16 — Forum 6, R 01-624
- 004 **Kolloquium: Aktuelle Fragen der kirchengeschichtlichen Forschung** [2-std.]
T. Baumeister
Z. u. O. n. V.

Mittlere und Neuere Kirchengeschichte/Religiöse Volkskunde

Vorlesung

- 001 **Herbst des Mittelalters. Vom 14. zum 16. Jahrhundert der christlichen Zeitrechnung** [2-std.]
J. Meier
Fr 10-12 — Hs 15

Seminare, Kolloquium

- 002 **Seminar (Diplom): Die Prämonstratenser. Apostolisches und konventuales Leben nach der Regel des hl. Augustinus** [2-std.]
J. Meier mit K. Bosl
Do 16.30-18 — Forum 6, R 01-624

- 003 **Proseminar: Einführung in Methode und Studium der Kirchengeschichte (Diplom)** [2-std.]
J. Meier mit P. Downes
Z. u. O. siehe Aushang
Blockveranstaltung
- 004 **Oberseminar: Der religiöse Pluralismus in Lateinamerika und in der Karibik an der Schwelle zum 21. Jahrhundert** [2-std.]
J. Meier
Z. u. O. n. V.

Liturgiewissenschaft

Vorlesungen

- 001 Die Messe (Diplom) [2-std.]
H. Becker
 Mo, Di 11-12 — Hs 13
- 002 Grundkurs Liturgie I: Liturgiegeschichte (LA Gymnasien) [1-std.]
A. Franz
 Do 16-17 — Hs 15

Seminare, Repetitorium, Kolloquien, Praktikum

- 003 Proseminar: Einführung in die Liturgiewissenschaft (Diplom) [2-std.]
A. Franz
 Di 14 s. t.-15.30 — Forum 5, R 01-545
- 004 Seminar: Die Liturgie des Karfreitags. Wie Glaube zur Sprache kommt und Gestalt gewinnt
A. Franz mit S. Weyer-Menkhoff (FB 02)
 Di 16-18 — Forum 4, R 01-421
- 005 Seminar: Die Apokalypse. Bibel – Liturgie – Kunst [2-std.]
H. Becker mit F. Mennekes
 Mi 11-13 — Forum 6, R 01-624

- 006 Seminar: Das Alte Testament im Kirchenlied [2-std.]
H. Becker
 Z. u. O. siehe Aushang
 Blockveranstaltung
- 007 Oberseminar: Hymnologie interdisziplinär [2-std.]
H. Becker, A. Franz, u.a.
 Z. u. O. n. V.
 Blockveranstaltung
- 008 Repetitorium: Grundkurs Liturgie I: Liturgiegeschichte (LA Gymnasien) [1-std.]
A. Franz
 Z. u. O. n. V.
- 009 Kirchenmusikalisches Praktikum: Karfreitag und Kirchenmusik [2-std.]
M. Bütsch-Molitor
 Di 19.30-21 — Alter Musiksaal
- 010 Kolloquium: Themen liturgiewissenschaftlicher Arbeiten (Diplom und LA Gymnasien) [2-std.]
H. Becker
 Z. u. O. n. V.
- 011 Kolloquium: Themen liturgiewissenschaftlicher Arbeiten (Doktorandinnen und Doktoranden) [2-std.]
H. Becker
 Z. u. O. n. V.

Fundamentaltheologie und Religionswissenschaft

Vorlesung

- 001 Offenbarung (Diplom, LA Gymnasien) [3-std.]
A. Kreiner
 Di 8-10, 12-13 — Hs 13

Seminare, Kolloquium

- 002 Seminar: Bibel und Hermeneutik (Diplom, LA Gymnasien) [2-std.]
A. Kreiner mit M. Reiser
 Mo 16.30-18 — Forum 6, R 01-624

- 003 Proseminar: Argumentationsweisen und -strukturen in der Theologie (Diplom) [2-std.]
M. Splett
 Mo 14.30-16 — Forum 4, R 01-421
- 004 Kolloquium zur Vorlesung »Offenbarung« [1-std.]
A. Kreiner
 Z. u. O. n. V.

Alle nachfolgenden Lehrveranstaltungen stehen für Studierende der Studiengänge Lehramt an Gymnasien und Diplom gleichermaßen offen

Altes Testament

Vorlesungen

- 001 Exegese eines alttestamentlichen Buches [2-std.]
N. N.
 Mi 8-9, 12-13 — Hs 16
- 002 Biblische Urgeschichte Gen 1-11 (Exegese) [2-std.]
F. Sedlmeier
 Do 8-9 — Hs 15
 Fr 12-13 — Hs 15

Seminare, Kolloquien

- 003 Seminar: Übungen zu alttestamentlichen Texten [2-std.]
N. N.
 Do 14.30-16 — Forum 5, R 01-545

- 004 Seminar: Übungen zu den vorpriesterlichen Texten der biblischen Urgeschichte [2-std.]
F. Sedlmeier
 Z. u. O. n. V.
 Blockveranstaltung an drei Wochenenden im Semester; Hebräischkenntnisse werden vorausgesetzt
- 005 Kolloquium zur Exegesevorlesung [2-std.]
N. N.
 Z. u. O. n. V.
- 006 Kolloquium für Doktoranden [2-std.]
*N. N. mit W. Zwickel (FB 02),
 H. Engel, H.-W. Jüngling, N. Lohfink (alle
 St. Georgen Frankfurt/M.)*
 Z. u. O. n. V.

Neues Testament

Vorlesungen

- 001 Paulus – Leben und Theologie [2-std.]
M. Reiser
 Fr 8-10 — Hs 13
- 002 Einleitung in die neutestamentliche Briefliteratur [3-std.]
M. Reiser
 Do 10-12 — Hs 13
 Fr 12-13 — Hs 13
- 003 Exegese des Markusevangeliums (Fortsetzung) [3-std.]
L. Schenke
 Mo 10-13 — Forum 4, R 01-421

- 005 Seminar: Analyse neutestamentlicher Texte (Thema wird noch bekanntgegeben) [2-std.]
L. Schenke
 Di 10-12 — Forum 4, R 01-421
- 006 Proseminar: Einführung in die exegetischen Methoden [2-std.]
R. Kany
 Di 16.30-18 — Forum 6, R 01-624
- 007 Lektüre: Die geheime Offenbarung (Fortsetzung) [2-std.]
L. Schenke
 Mo 14.30-16 — Forum 4, R 01-410
- 008 Übung: Einführung in die altarmenische Sprache und Bibelübersetzung [2-std.]
R. Kany
 Mo 16.30-18 — Priesterseminar, Augustinerstraße 34, 55116 Mainz

Seminare, Lektürekurse

- 004 Seminar: Bibel und Hermeneutik [2-std.]
M. Reiser mit A. Kreiner
 Mo 16.30-18 — Forum 6, R 01-624

Sozialethik/Ethik

Vorlesung

- 001 Sozialethik I: Einführung und Prinzipien
[2-std.]
A. Anzenbacher
Di 8-10 — Hs 15

Seminar, Übung, Lektürekurs,
Kolloquium

- 002 Seminar: Feministische Theorieansätze
[2-std.]
A. Anzenbacher
Di 16.30-18 — Forum 5, R 01-545

Moraltheologie

Vorlesung

- 001 Allgemeine Moraltheologie I [3-std.]
J. Reiter
Mi 9-10 — Hs 15
Do 9-11 — Hs 15

Seminar, Kolloquien

- 002 Seminar: Medizinische Ethik [2-std.]
J. Reiter
Do 14 s. t.-15.30 — Forum 5, R 01-546

Dogmatik

Vorlesungen

- 001 Die Sakramente I (Allgemeine Sakramentenlehre, Taufe, Firmung und Eucharistie)
[2-std.]
B. Weiß
Mo 8-10 — Hs 13
- 002 Christologie [2-std.]
D. Sattler
Fr 10-12 — Hs 16

- 003 Übung: Neuere Sozialenzykliken (Johannes Paul II.) [2-std.]
K. A. Wohlfarth
Mo 14.30-16 — Forum 5, R 01-546
- 004 Lektürekurs: Thomas von Aquin: Traktat De fine (I.II. 1-5) [2-std.]
A. Anzenbacher
Z. u. O. n. V.
- 005 Kolloquium zu Sozialethik I [1-std.]
A. Anzenbacher
Z. u. O. n. V.

- 003 Kolloquium für Staatsexamenskandidaten und Diplomanden [2-std.]
J. Reiter
Z. u. O. n. V.
- 004 Kolloquium für Doktoranden [2-std.]
J. Reiter
Z. u. O. n. V.

Seminar

- 003 Seminar: Das religionslose Christentum nach Dietrich Bonhoeffers »Widerstand und Ergebung« [2-std.]
B. Weiß
Z. n. V. — Kloster Tiefenthal, Schlangenhader Str. 22, 65344 Eltville
Blockveranstaltung vom 20.-25. Feb. 2000



ERBACHER HOF

Akademie des Bistums Mainz
Bildungs- und Tagungszentrum

Die Akademie Erbacher Hof veranstaltet Studententage, Vortragsreihen, Seminare, Workshops mit Schwerpunkten aus Theologie, Philosophie, Ethik, Lebensfragen, Politik und Soziales und Kultur. Der Erbacher Hof steht aber auch für Ihre Veranstaltungen mit Tagungsräumen und Gästezimmern zur Verfügung.

Grebenstraße 24-26 · 55116 Mainz · Postfach 1808 · 55008 Mainz

Telefon: 061 31 / 257-0 · Fax: 061 31 / 257-514

e-mail: erbacherhof.akademie@t-online.de oder erbacherhof.tagungszentrum@t-online.de

Kirchenrecht

Vorlesungen

- 001 Die Kleriker, ihre Rechte und Pflichten [1-std.]
I. Riedel-Spangenberg
Mi 10-11 — Hs 15
- 002 System und Grundlegung des Kirchenrechts [1-std.]
I. Riedel-Spangenberg
Mi 11-12 — Hs 15
- 003 Die Pfarrei in der kirchlichen Rechtsordnung [2-std.]
H. Hallermann
Mo 10-12 — Hs 15

Seminare, Kolloquium

- 004 Proseminar: Grundbegriffe des Staat-Kirche-Verhältnisses [2-std.]
N. Witsch
Mo 16.30-18 — Forum 5, R 01-545

Religionspädagogik

Vorlesung

- 001 Theorie des schulischen Religionsunterrichts [2-std.]
W. Simon
Do 11-13 — Hs 15

Seminar, Übungen, Kolloquium

- 002 Seminar: Religionsunterricht in Deutschland im Spannungsfeld von Religionspädagogik und Staatskirchenrecht [2-std.]
W. Simon mit I. Riedel-Spangenberg
Do 16.30-18 — Forum 4, R 01-421

- 005 Seminar: Die Dienste der Laien in der Pfarrei [2-std.]
I. Riedel-Spangenberg
Mo 14.30-16 — Forum 5, R 01-545
- 006 Seminar: Der Religionsunterricht in Deutschland im Spannungsfeld von Religionspädagogik und Staatskirchenrecht [2-std.]
I. Riedel-Spangenberg mit W. Simon
Do 16.30-18 — Forum 4, R 01-421
- 007 Kolloquium für Doktoranden [2-std.]
I. Riedel-Spangenberg
Z. u. O. n. V.

- 003 Übung: Religionsunterricht beobachten und analysieren [2-std.]
W. Simon mit B. Porzelt
Blockveranstaltung. Einführungswochenende: Fr, 18. Feb. 2000, 15-19 Uhr; Sa, 19. Feb. 2000, 9-13 Uhr
Forum 5, R 01-546; Hospitationen in Mainzer Schulen in der Woche von Mo, 21.-Fr, 25. Februar 2000
- 004 Übung: Praxis des Za-Zen [1-std.]
G. Stachel
Mi 18-19 Uhr — Priesterseminar, Augustinerstraße 34, 55116 Mainz
- 005 Kolloquium: Aktuelle religionspädagogische Fragen und Arbeiten [2-std.]
W. Simon
Mo 14-16 — Forum 6, R 01-607
evtl. Z. u. O. n. V.

Pastoraltheologie

Vorlesung

- 001 Was ist Praktische Theologie? [2-std.]
S. Knobloch
Di 10-12 — Hs 15

Seminare, Übung, Kolloquien

- 002 Seminar: Religion/Religiöses in biographischen Kontexten [2-std.]
S. Knobloch mit S. Klein
Di 14.30-16 — Forum 4, R 01-421

- 003 Seminar: Thema wird noch bekanntgegeben
[2-std.]
H. Haslinger
Z. u. O. w. n. b.
Blockveranstaltung
- 004 Proseminar: Einführung in die Methoden der
Praktischen Theologie [2-std.]
S. Klein
Do 14.30-16 — Forum 4, R 01-421
- 005 Übung: Lektürekurs zu befreiungstheologi-
schen und ökologischen Ansätzen in der femi-
nistischen Theologie [2-std.]
S. Klein
Do 16.30-18 — Forum 5, R 01-545
- 006 Kolloquium für Diplomanden und Diploman-
dinnen [2-std.]
S. Knobloch
Z. u. O. n. V.
- 007 Kolloquium für Doktoranden und Doktoran-
dinnen [2-std.]
S. Knobloch
Z. u. O. n. V.

Sprachkurse

- 001 Ferien-Intensivkurs Hebräisch I [4-std.]
H. Sliwinski
Mo-Fr 9.45-13.15 — Priesterseminar, Au-
gustinerstraße 34, 55116 Mainz
Blockveranstaltung; Beginn: Fr, 10. Septem-
ber 1999; Ende: Fr, 8. Oktober 1999; Anmel-
dung beim Kursleiter, Forum 6, R 01-613
- 002 Latein I [4-std.]
H. Sliwinski
Mi, Fr 14.30-16 — Forum 5, R 01-545
- 003 Griechisch I [4-std.]
H. Sliwinski
Mo, Do 14.30-16 — Hs 10
- 004 Hebräisch II (Hebraicum für Theologen)
[4-std.]
H. Sliwinski
Di, Do 16.30-18 — Forum 5, R 01-546
- 005 Quellenlektüre Latein [2-std.]
H. Sliwinski
Z. u. O. n. V.
- 006 Quellenlektüre Griechisch [2-std.]
H. Sliwinski
Z. u. O. n. V.
- 007 Quellenlektüre Hebräisch [2-std.]
H. Sliwinski
Z. u. O. n. V.

Fachbereich 02: Evangelische Theologie

- Postanschrift:
Fachbereich Evangelische Theologie,
55099 Mainz, Fax 39-26 03
- Besucheranschrift: Forum 4
- Dekan:
Univ.-Prof. Dr. Friedrich W. HORN,
Zi. 00-416, Anmeldung Zi. 00-418,
Tel. 39-55 76, Sprechzeiten n. V.
- Prodekan:
Univ.-Prof. Dr. Stephan WEYER-MENKHOFF,
Zi. 00-407, Tel. 39-23 48, Sprechzeiten n. V.
- Dekanat: Elisabeth MAYER,
Zi. 00-418, Tel. 39-22 17/41 84,
Sprechzeiten Mo-Fr 8-12
- Fachbereichsreferent: Dr. A. WAGNER,
Zi. 00-445, Tel. 39-27 48
- Frauenbeauftragte:
Heike OMERZU, Zi. 02-515, Tel. 39-32 98
- Vertreterin:
Elisabeth MAYER, Zi. 00-418, Tel. 39-22 17
- Fachbereichsbibliothek: Mo-Do 9-18, Fr 9-17,
in der vorlesungsfreien Zeit geänderte Öffnungs-
zeiten.
Dipl.-Bibl. Ute SCHÖLLHAMMER, Tel. 39-37 96,
Bibl.-Angest. Jürgen KENST,
Ludmila BELOVSKY, Tel. 39-26 02

Informationen für Studierende

Studienfach und -abschlußmöglich- keiten sowie Studien-, Prüfungs- und Promotionsordnungen

- Evangelische Theologie:
 - Diplom (Dipl.-Theol.)
Die Ordnung für die Diplomprüfung in Evan-
gelischer Theologie an der Universität Mainz
ist im Dekanat erhältlich.
 - Kirchliche Abschlußprüfung
Das kirchliche Abschlußexamen ist ein Erstes
theologisches Examen bei der Landeskirche.
Jede Landeskirche hat eine eigene Prüfungs-
ordnung, die bei den Landeskirchenämtern an-
gefordert werden kann.
 - Magister Artium (M.A.) *Nebenfach*
Studierende aus anderen Fachbereichen, die
für das Magister- oder Doktorexamen als Ne-
benfach »Evangelische Theologie« wählen,
werden in einer im Fachbereich Evangelische
Theologie vertretenen Disziplin geprüft. Diese
Disziplin wird in Klammern der Nebenfachbe-
zeichnung »Evangelische Theologie« beige-
fügt. Die Anforderungen der Prüfung entspre-
chen denen in einem Nebenfach der theologi-
schen Doktorprüfung.
Die Prüfung in der gewählten Disziplin setzt
ein Studium von mehreren Semestern voraus
(vgl. Fachbereichs-Prüfungsordnung); dabei
sind Nachbardisziplinen angemessen zu be-
rücksichtigen.
Latein- und Griechischkenntnisse sind in je-
dem Fall Voraussetzung.
Die Planung des Studiengangs sollte rechtzei-

tig mit einem Vertreter der gewählten Disziplin
besprochen werden.

- Erste Staatsprüfung für das Lehramt an Gymnasien
Die Studienordnung Evangelische Religions-
lehre im Studiengang Lehramt an Gymnasien
an der Johannes Gutenberg-Universität ist im
Dekanat erhältlich.
Die Landesverordnung über die Erste Staats-
prüfung für das Lehramt an Gymnasien ist im
Buchhandel erhältlich und im Dekanat einseh-
bar (Kopiervorlage).
Fachpraktikum für Lehramtsstudierende s. S. 60
Termine für die Vorbesprechung und endgülti-
ge Anmeldung werden per Aushang bekannt-
gegeben.
- Doppelwahlfach:
Die vorläufige Studienordnung für das Studi-
um der Evangelischen Religionslehre als Dop-
pelwahlfach im Rahmen des Diplom-Studien-
ganges für Handelslehrer an der Johannes Gu-
tenberg-Universität ist im Dekanat erhältlich.
 - Prüfungsamt: s. S. 80
- Promotion (Dr. theol.)
Die Promotionsordnung ist im Dekanat erhältlich.
- Promotion (Dr. theol.) *Nebenfach*
s. unter Magister/Nebenfach und unter Promo-
tionsordnung

Einführungsveranstaltung für Studien- anfänger, Fach- und Hochschulort- wechsler

Montag, 25. Oktober 1999, 15 s. t., Forum 4, Zi. 00-415

Studienfachberatung

Auskünfte im Dekanat, Zi. 00-418,
Tel. 39-22 17/41 84, Mo-Fr 8-12

Vertrauensdozent für ausländische Studierende

Univ.-Prof. Dr. G. MAYER

Anschrift der Fachschaft

- Evangelische Theologie
Forum 5, R 00-530, Tel. 39-32 65

Wissenschaftliche Einrichtungen

Integrierte wissenschaftliche Einrichtungen ohne eigene Leitung, ohne eigene Verwaltung.

- Besucheranschrift: Forum 5

Seminar für Altes Testament und Biblische Archäologie

- Universitätsprofessoren:
Dr. W. ZWICKEL, Tel. 39-26 85,
N. N.
- Wiss. Mitarbeiter:
J. F. DIEHL, Dr. J. C. GERTZ,
Dr. A. WAGNER M. A.
- Sekretariat:
M. KÜCHENMEISTER, Zi. 00-537, Tel. 39-26 85

Seminar für Neues Testament

- Universitätsprofessoren:
Dr. Dr. O. BÖCHER, Tel. 39-22 85
Dr. F. HORN, Tel. 39-27 47
- Wiss. Mitarbeiter:
Dr. M. FRENSCHKOWSKI,
H. OMERZU, Dr. G. ORTWEIN
- Sekretariat:
S. WEINDEL, Zi. 00-536, Tel. 39-46 78,
R. STARKE, Zi. 00-539, Tel. 39-22 85

Seminar für Kirchengeschichte und Territorialkirchengeschichte

- Universitätsprofessoren:
Dr. I. DINGEL, Tel. 39-27 49,
Dr. G. MAY, Tel. 39-23 49
- Wiss. Mitarbeiter:
Dr. K. GRESCHAT, H.-O. SCHNEIDER
- Sekretariat:
M. JAGD, Tel. 39-27 49,
U. SCHLECHTER, Zi. 00-546, Tel. 39-23 49

Praxisbegleitung für Theologiestudierende

Helmut GROSS (Pfarrer der Evangelischen Kirche in Hessen und Nassau) ist an den Fachbereich 02 für die kirchliche Studienbegleitung (Einführungsveranstaltung, Praktika, Beratung von Studierenden der Theologie etc.) abgeordnet.
Zi 00-521, Tel. 39-52 78, Sprechst. n. tel. V.

Seminar für Systematische Theologie und Sozialethik

- Universitätsprofessoren:
Dr. W. DIETZ, Tel. 39-26 86
N. N.
- Wiss. Assistenten:
N. N., Zi. 02-510, Tel. 39-24 56
- Sekretariat:
S. PATOK, Zi. 00-411, Tel. 39-26 86

Seminar für Praktische Theologie

- Universitätsprofessoren:
Dr. S. WEYER-MENKHOFF, Tel. 39-55 76
N. N., Tel. 39-26 53
- Wiss. Mitarbeiter:
G. SCHEIDHAUER, T.-W. WIEGMANN
- Sekretariat:
M. BEER, Zi. 00-542, Tel. 39-55 76

Seminar für Religions- und Missionswissenschaft und Judaistik

- Universitätsprofessoren:
Dr. H. WISSMANN, Tel. 39-24 55
Dr. G. MAYER, Tel. 39-25 45
- Hochschuldozent auf Zeit:
Dr. A. GRÜNSCHLOSS M. A., Tel. 39-31 41
- Wiss. Assistent:
Dr. M. TILLY, Tel. 39-26 41
- Sekretariat:
B. BIESINGER, Zi. 01-428, Tel. 39-24 55

Personalteil

Bedienstete der Universität

Universitätsprofessoren auf Lebenszeit

- BEISSER, Friedrich, Dr. theol. (emeritiert), *Systematische Theologie*. Privat: Jakob-Steffan-Str. 55, 55122 Mainz, Tel. 38 19 76
- BENRATH, Gustav Adolf, Dr. theol., Litt. D. h. c. (emeritiert), *Kirchen- und Dogmengeschichte*. Privat: Weidmannstr. 32, 55131 Mainz, Tel. 8 29 93
- BÖCHER, Otto, Dr. theol., Dr. phil., *Neues Testament*, Zi. 00-539, Tel. 39-22 85. Privat: Carl-Zuckmayer-Str. 30, 55127 Mainz, Tel. 47 66 45
- BRANDENBURGER, Egon, Dr. theol. (emeritiert), *Neues Testament*. Privat: Bornwiesweg 29, 65388 Schlangenberg, Tel. (0 61 29) 23 14
- DIETZ, Walter, Dr. theol., *Systematische Theologie*, Zi. 00-411, Tel. 39-26 86, Fax 39-40 58, [dietz@mail.uni-mainz.de]. Privat: Josef-Völker-Str. 10, 55276 Oppenheim, Tel. (0 61 33) 92 68 72
- DINGEL, Irene, Dr. phil., theol. habil., *Kirchen- und Dogmengeschichte*, Zi. 00-538, Tel. 39-27 49. Privat: Albert-Schweitzer-Str. 46, 60437 Frankfurt/M., Tel. u. Fax (0 69) 5 07 33 73
- HORN, Friedrich, Dr. theol., *Neues Testament*, Zi. 00-529, Tel. 39-27 47. Privat: Stefan-Zweig-Str. 8, 55122 Mainz, Tel. 38 59 12
- KAMLAH, Ehrhard, Dr. theol. (pensioniert), *Neues Testament*. Privat: Rembrandtstr. 45, 55127 Mainz, Tel. 7 30 17
- LORENZ, Rudolf, D. theol. (emeritiert), *Kirchen- und Dogmengeschichte*
- MAASS, Fritz, Dr. theol. (emeritiert), *Altes Testament und Biblische Archäologie*. Privat: Berliner Str. 32, 79211 Denzlingen b. Freiburg, Tel. (0 76 66) 44 96
- MAY, Gerhard, Dr. theol., *Kirchen- und Dogmengeschichte*, Zi. 00-546/548, Tel. 39-23 49. Privat: Lennebergstr. 17a, 55124 Mainz, Tel. 46 61 50
- MAYER, Günter, Dr. theol., *Geschichte und Literatur des biblischen und nachbiblischen Judentums*, Zi. 00-503, Tel. 39-25 45, [gmayerju@mail.uni-mainz.de]. Privat: Ruländerstr. 10, 55270 Zornheim, Tel. (0 61 36) 4 48 37
- MICHEL, Diethelm, Dr. theol. (emeritiert), *Altes Testament*. Privat: Alte Straße 19, 82431 Kochel am See, Tel. (0 88 51) 3 80

- OTTO, Gert, Dr. theol. (emeritiert), *Praktische Theologie*, Zi. 02-503, Tel. 39-22 86. Privat: Uferstr. 27, 55116 Mainz, Tel. 23 12 15
- PÄSCHKE, Bernd, Dr. theol., (pensioniert), *Praktische Theologie und Sozialethik*. Privat: Krauskopfallee 27, 65388 Schlangenberg, Tel. (0 61 29) 85 51
- WEYER-MENKHOFF, Stephan, Dr. theol., *Praktische Theologie*, Zi. 00-544, Tel. 39-55 76. Privat: Kardinal-von-Galen-Str. 12b, 55127 Mainz
- WISSMANN, Hans, Dr. phil., *Religions- und Missionswissenschaft*, Zi. 01-428, Tel. 39-24 55. Privat: In der Hohl 4, 69483 Wald-Michelbach, Tel. (0 62 07) 66 23, Semesteranschrift: Fischtorplatz 20, 55116 Mainz, Tel. 23 71 49
- ZWICKEL, Wolfgang, Dr. theol., *Altes Testament und Biblische Archäologie*, Zi. 00-543, Tel. 39-22 63. Privat: Am Alten Sportplatz 37, 55127 Mainz, Tel. 49 69 65, Fax 49 69 66

Hochschuldozent auf Zeit

- GRÜNSCHLOSS, Andreas, Dr. theol., M. A., Seminar für Religions- und Missionswissenschaft, Zi. 02-512, Tel. 39-31 41. Privat: Im Pflänzer 6, 55545 Bad Kreuznach, Tel. (06 71) 4 24 00

Wissenschaftliche Assistenten

- FRENSCHKOWSKI, Marco, Dr. theol., Seminar für Neues Testament, Zi. 02-508, Tel. 39-27 46. Privat: Dr.-Rohmer-Weg 1, 65719 Hofheim (Ts.), Tel. (0 61 92) 2 12 77
- GERTZ, Jan Christian, Dr. theol., Seminar für Altes Testament und Biblische Archäologie, Zi. 02-506, Tel. 39-26 87. Privat: Benfeyweg 3, 37075 Göttingen, Tel. (05 51) 48 63 46
- TILLY, Michael, Dr. theol., Seminar für Judaistik, Zi. 00-501, Tel. 39-26 41, [tilly@mail.uni-mainz.de]. Privat: Schamhorststr. 48, 65195 Wiesbaden, Tel. (06 11) 9 45 09 68
- WAGNER, Andreas, Dr. theol., M. A., Seminar für Altes Testament, Zi. 02-513, Tel. 39-24 69. Privat: Mandelring 168, 67433 Neustadt, Tel. (0 63 21) 96 80 35

Wissenschaftliche Mitarbeiter

- ALBRECHT, Harry, Seminar für Kirchengeschichte, Zi. 02-518, Tel. 39-32 57. Privat: Ruhestr. 25, 55127 Mainz, Tel. 36 15 10

- DIEHL, Johannes F., Seminar für Altes Testament und Biblische Archäologie, Zi. 02-509, Tel. 39-38 55. Privat: Hartenauer Str. 69, 64404 Bickenbach, Tel. (0 62 57) 6 88 64
- GRESCHAT, Katharina, Dr. theol., Seminar für Kirchengeschichte, Zi. 02-518, Tel. 39-32 57. Privat: Lahnstr. 8, 48145 Münster, Tel. (02 51) 9 28 43 89
- LEHMANN, Reinhard G., Dr. theol., Akad. Ober- rat, *Hebräisch und Aramäisch*, Zi. 02-507, Tel. 39-32 84, [lehmann@mail.uni-mainz.de]. Privat: Stiegelgasse 58a, 55218 Ingelheim, Tel. (0 61 32) 79 98 73
- OMERZU, Heike, Seminar für Neues Testament, Zi. 02-515, Tel. 39-32 98. Privat: Hansastr. 28, 47058 Duisburg, Tel. (02 03) 66 31 77

- ORTWEIN, Gudrun, Dr. theol., Seminar für Neues Testament, Zi. 00-541, Tel. 39-26 52. Privat: Ernst-Ludwig-Str. 22a, 55435 Gau-Algesheim
- SCHIEDHAUER, Gerhard, Pfarrer, Seminar für Praktische Theologie, Zi. 02-516, Tel. 39-31 43. Privat: Eltviller Str. 18, 65197 Wiesbaden, Tel. (06 11) 44 28 40
- SCHNEIDER, Hans-Otto, Seminar für Kirchengeschichte, Zi. 02-502, Tel. 39-44 79. Privat: Hauptstr. 82, 55120 Mainz
- WIEGMANN, Törsten-W., Pfarrer, Seminar für Praktische Theologie, Zi. 02-502, Tel. 39-44 79. Privat: Raiffeisenstraße 9, 55270 Klein-Winternheim, Tel. (0 61 36) 99 63 63

Nichtbedienstete Lehrkräfte und Lehrbeauftragte

Honorarprofessoren

- TREPP, Leo, Dr. phil., D.D., *Judaistik*. Privat: 820 Mission Avenue #9, San Rafael, CA 94901, USA, [leotrepp@worldnet.att.net]
- REICH, Christa, Dr. theol., *Kirchenmusik*. Privat: Martin-Luther-Str. 11, 61118 Bad Vilbel

- SCRIBA, Albrecht, Dr. theol., *Neues Testament*. Privat: Friedrichstr. 19, 55124 Mainz
- ROTH, Elisabeth, Dr. theol., *Praktische Theologie*. Privat: Hildastr. 12, 65189 Wiesbaden
- WONNEBERGER, Reinhard, Dr. theol., *Altes Testament*. Privat: Weichselstr. 56, 55131 Mainz

Nichtbediensteter Professor

- SCHOEN, Ulrich, Dr. rer. nat., Dr. theol., (pensio- niert), *Religions- und Missionswissenschaft*. Privat: Düppelstr. 24, 45663 Recklinghausen

Lehrbeauftragte

Nichtbedienstete Habilitierte

- ROOSEN, Rudolf, Dr. theol., *Praktische Theologie*. Privat: Wingerstheide 25, 51427 Berg. Glad- bach

- JACOBY, Norbert, *Griechisch*. Privat: Max-Beck- mann-Str. 6a, 67227 Frankenthal, Tel. (0 62 33) 4 19 77
- JACOBS, Uwe Kai, Dr. iur., *Kirchenrecht*, Ottstr. 16, 76744 Wörth
- SAUER, Martin, Dr. theol., *Territorialkirchengeschichte*. Privat: Am Kupferberg 2, 65187 Wies- baden

Lehrveranstaltungen

- Einführungsveranstaltung für Studienanfänger, Fach- und Hochschulortwechsler
F. W. Horn, M. Frenschkowski
Mo, 25. Oktober 1999, 15 s. t. — Forum
Eingang 4, R 00-415

Einführung in das Theologiestudium
Mi 17-19 — Forum Eingang 4, R 00-410
In einer Ringveranstaltung werden sich die einzelnen Disziplinen der Theologie vorstellen und Auskunft geben über die Hauptaufgaben und -probleme der Disziplin sowie über deren Arbeitsweisen und Hilfsmittel

Altes Testament

Vorlesung

- 001 Deuteronesaja (L) [2-std.]
W. Zwickel
 Do 11-13 — Hs 11

Seminare und Übungen

- 011 Alttestamentliches Proseminar: Einführung in die Exegese des Alten Testaments [2-std.]
J. C. Gertz
 Do 11-13 — R 00-415
- 012 Seminar: Monotheismus im Alten Testament [2-std.]
J. C. Gertz
 Do 16-18 — R 00-504

- 013 Seminar: Frauentexte im AT und NT und ihre feministische Interpretation [2-std.]
W. Zwickel, G. Ortwein
 Mo 16-18 — R 00-410
- 014 Übung: Hazor und Dan [2-std.]
W. Zwickel
 Di 18-20 — R 00-415
- 015 Übung: Schöpfungsvorstellungen in Israel und im Alten Orient [1-std.]
R. Wonneberger mit G. Schmidt
 14-tägl.: Mi 9-11 — R 00-504
- 016 Doktorandinnen- und Doktorandenseminar [2-std.]
W. Zwickel u.a.
 Mi 19.30-21 — R 00-410

Neues Testament

Vorlesung

- 051 Das Matthäusevangelium [2-std.]
F. W. Horn
 Fr 11-13 — Hs 11
- 052 Jesus von Nazareth [2-std.]
A. Scriba
 Mo 9-11 — Hs 11

Seminare und Übungen

- 061 Proseminar: Einführung in die Methoden neutestamentlicher Exegese [2-std.]
F. W. Horn durch H. Omerzu
 Fr 14-16 — R 00-415

- 062 Seminar: Christologische Hoheitstitel [2-std.]
F. W. Horn
 Do 14-16 — R 00-410
- 063 Seminar: Frauentexte im AT und NT und ihre feministisch-theologische Auslegung [2-std.]
G. Ortwein und W. Zwickel
 Mo 16-18 — R 00-410
- 064 Übung: Glauben Frauen anders? Formen von Frauenspiritualität in der Bibel und in der Kirchengeschichte [2-std.]
G. Ortwein
 Fr 14-16 — R 00-410
- 065 Neutestamentliche Sozietät [2-std.]
F. W. Horn
 Do 18-20 — R 00-410

Kirchengeschichte

Vorlesung

- 101 Geschichte der Kirche im Überblick V: Hochmittelalter bis Gegenwart (L) [4-std.]
G. May
 Di, Mi 11-13 — Hs 10
- 102 Geschichte der Kirche im Zeitalter der Reformation (KG III) [2-std.]
I. Dingel
 Di, Mi 11-13 — Hs 11

Seminare und Übungen

- 111 Proseminar: Ketzler in der Kirchengeschichte des Euseb [2-std.]
G. May durch K. Greschat
 Do 16-18 — R 00-410
- 112 Seminar: Altchristliche Kirchenordnungen [2-std.]
G. May
 Mo 16-18 — R 01-421

- 113 Übung: Eine Kirche mit dem Papst an der Spitze? Cyprians: De ecclesiae unitate [2-std.]
G. May durch K. Greschat
Do 14-16 — R 00-415
- 114 Übung: Luthers Katechismen [2-std.]
I. Dingel durch H.-O. Schneider
Z. n. V. — Koblenz
- 115 Übung: Texte zur englischen Reformation (mit Überblick) [2-std.]
G. May durch R. Kiworr-Ruppenthal
Mo 16-18 — U 1-440
- 116 Seminar: Quellen zur Geschichte des Pietismus [2-std.]
I. Dingel
Di 16-18 — R 00-415
- 117 Oberseminar: Kirchengeschichtsschreibung (Christliche Antike) [2-std.]
G.A. Benrath, I. Dingel, G. May
Z. u. O. n. V.
pers. Anmeldung erforderlich

Systematische Theologie

Vorlesungen

- 151 Prolegomena (Dogmatik I)(L) [2-std.]
W. Dietz
Mo 11-13 — Hs 7
- 152 Gotteslehre (Dogmatik II)(L) [2-std.]
W. Dietz
Do 11-13 — Hs 7

Seminare

- 161 Proseminar: Anselm von Canterbury, Cur deus homo (1098) [2-std.]
W. Dietz
Mi 9-11 — R 00-415
- 162 Seminar: Kierkegaard, Die Krankheit zum Tode [2-std.]
W. Dietz
Mo 16-18 — R 00-415

Praktische Theologie

Vorlesung

- 201 Religionspädagogische Vorlesung: Religion und Entwicklung [2-std.]
S. Weyer-Menkhoff
Mi 9-11 — Hs 7

Seminare und Übungen

- 211 Religionspädagogisches Propädeutikum: Wertorientierung im Religionsunterricht [3-std.]
S. Weyer-Menkhoff durch T.-W. Wiegmann
Do 16-19 — R 00-515
- 212 Homiletisches Seminar [2-std.]
C. Keller-Wentorf
Do 16-18 — R 00-415
- 213 Praktisch-theologische Übung [2-std.]
C. Keller-Wentorf mit H. Gross
Di 16-18 — R 00-515
- 214 Praktisch-theologisches Seminar: Karfreitag: Liturgie als Predigt [2-std.]
S. Weyer-Menkhoff, A. Franz
Di 16-18 — R 01-421
- 215 Fachdidaktisches Seminar [3-std.]
S. Weyer-Menkhoff mit G. Scheidhauer
Mo 16-19 — R 00-515
- 216 Seminar: Praktisch-theologische Hermeneutik religiöser Symbole - Der Hirt und seine Herde [2-std.]
R. Roosen
Fr 11-13 — R 00-415
- 217 Poimenisches Seminar: Beichte im Öffentlichkeitsvollzug. Zur Mittlerrolle der Medien [2-std.]
E. Roth
Z. n. V. — R 00-415
- 218 Sozietät: Diskussion aktueller Literatur der Praktischen Theologie [1-std.]
S. Weyer-Menkhoff
Fr 17-20 — R 00-515
jeden letzten Fr d. Monate Oktober bis März

Religions- und Missionswissenschaft und Judaistik

Vorlesungen

- 251 Religionen des Pazifischen Raums [2-std.]
H. Wißmann
 Mi 11-13 — Hs 7
- 252 Tod und Todesbewältigung in den Religionen [2-std.]
A. Grünschloß
 Do 9-11 — Hs 11

Seminare und Übungen

- 261 Proseminar: Einleitung in die Missionstheologie [2-std.]
A. Grünschloß
 Mo 16-18 — R U1-434
- 262 Übung: Einführung in die Religionswissenschaft (Lektürekurs: Stolz, Grundzüge der RW) [2-std.]
A. Grünschloß
 Mo 14-16 — R 00-415
- 263 Interdisziplinäres Seminar: Fundamentalismus [2-std.]
H. Wißmann, K. Meisig, A. Grünschloß
 Di 16-18 — R 00-410

- 265 Religionsgeographie – religiöse Topographien [2-std.]
H. Wißmann
 Mo 18-20 — R 00-410
- 266 Einführung in die aztekische Schriftsprache II [2-std.]
H. Wißmann
 Di 14-16 — R 01-421
- 267 Seminar: Die Mose-Chronik [2-std.]
G. Mayer
 Mo 14-16 — R 00-504
- 268 Seminar: Midraschim im Babylonischen Talmud [2-std.]
G. Mayer
 Fr 9-11 — R 00-504
- 269 Seminar: Logik und Exegese als Waffen der mittelalterlichen jüdisch-christlichen Polemik (Sefer Nizzachon Vetus) [2-std.]
G. Mayer
 Do 14.30-16 — R 00-504
- 270 Übung: Das 4. Makkabäerbuch [2-std.]
G. Mayer durch M. Tilly
 Di 14-16 — R 00-504
- 271 Übung: Klassiker der zionistischen Bewegung [2-std.]
G. Mayer durch M. Tilly
 Fr 14-16 — R 00-504

Sprachen

- 301 Hebräisch I: Biblisches Hebräisch für Anfänger (mit Tutorium) [6-std.]
R. Lehmann
 Mo 9-11 — R 00-415
 Mi, Fr 9-11 — R 01-421
- 302 Hebräisch II [2-std.]
R. Lehmann
 Di 9-11 — R 00-415
- 302 Hebräisch III [2-std.]
R. Lehmann
 Di 11-13 — R 02-509
- 303 Kursorische alttestamentlich-hebräische Lektüre [1-std.]
R. Lehmann
 Mo 11-12 — R 02-509
- 304 Aramäisch I (Einführung in das Biblische Aramäisch [2-std.]
R. Lehmann
 Z. n. V. — R 02-509
- 305 Hebräisch-Repetitorium für Examenskandidaten [2-std.]
R. Lehmann
 Z. n. V. — R 02-509
 (Terminbesprechung Do., 29.10., 11 s. t., R 02-509)
- 306 Hebraisticum: Spezialfragen des Althebräischen [2-std.]
R. Lehmann
 Mi 11-13 — R 02-509

Fachbereich 03: Rechts- und Wirtschaftswissenschaften

- Postanschrift:
Fachbereich Rechts- und
Wirtschaftswissenschaften,
55099 Mainz, Fax 39-35 29
<http://www.uni-mainz.de/UniInfo/Fachbereich/rewi.html>
- Besucheranschrift:
Jakob-Welder-Weg 9
- Dekan: Univ.-Prof. Dr. Volker HENTSCHEL,
Zi 03-126, Tel. 39-22 25/22 23
- Prodekan:
Univ.-Prof. Dr. Christoph TRZASKALIK,
Zi. 03-110, Tel. 39-32 85/20 98
- Dekanat: S. WULF-BALDES,
Zi. 03-118, Tel. 39-22 23/22 25,
Vera CISARIA, Zi. 03-114, Tel. 39-32 85/20 98,
Hannelore COBELLO, Zi. 03-114, Tel. 39-32 85/20 98,
Sprechzeiten Mo 10-12 und 14-16, Di, Do 10-12
- Fachbereichsbibliothek:
Jakob-Welder-Weg 9, Erdgeschoß
 - Leitung: Univ.-Prof. Dr. M. HARDER,
Zi 00-470, Tel. 39-30 56
 - Stellvertreter: Univ.-Prof. Dr. H. KARGL
 - Geschäftsführer: Akad. Rat W. PULLIG,
Zi. 00-464, Tel. 39-26 46
 - Sekretariat: Brigitte KUHLE, Zi. 00-466,
Tel. 39-30 25, Fax 39-54 89
[fb03@jura1.jura.uni-mainz.de]
 - Fachreferenten: Bibl.-Rat Alexander EWALD,
Zi. 00-450, Tel. 39-25 66
- (Wirtschaftswissenschaften)
Ref. iur., Dipl.-Bibl. Ulrike AMSINCK,
Zi. 00-454, Tel. 39-25 67
(Rechtswissenschaft)
- Haushalts- und Finanzwesen:
Monika REBENTISCH, Zi. 00-468,
Tel. 39-22 26
- Bibl.-Mitarbeiter:
Bibl.-Insp. Martina BECKER,
Zi. 00-444, Tel. 39-30 30;
Charlotte HENN-HAENN,
Zi. 00-472, Tel. 39-30 36;
Dipl.-Bibl. Silvia KÄSTNER,
Zi. 00-442, Tel. 39-34 54;
Bibl.-Hauptsekr. Monika PUSCHMANN,
Zi. 00-438, Tel. 39-30 28;
Bibl.-Sekr. Martina SCHLOSSER,
Zi. 00-432, Tel. 39-30 22;
Loni SCHÖN, Zi. 00-488, Tel. 39-30 33
- Aufsicht:
Marie-Luise REIS, Danuta BAKALARCZYK,
Zi. 00-327, Tel. 39-23 63
- Öffnungszeiten: Mo-Do 8-21.30, Fr 8-20.30,
Sa 8-12.30
- Frauenbeauftragte:
Univ.-Prof. Dr. Dr. Ingrid KUBIN,
Jakob-Welder-Weg 4, Zi. 23, Tel. 39-41 91;
PD Dr. Anja STEINBECK, Zi. 02-205, Tel.
39-20 39
- Pedell: Karl KETTENBACH,
Jakob-Welder-Weg 4, Zi. 1, Tel. 39-23 42

03

Informationen für Studierende

Studienfächer und -abschlußmöglichkeiten sowie Studien-, Prüfungs- und Promotionsordnungen

- Rechtswissenschaft:
 - Erste Juristische Staatsprüfung (Ref. iur.)
Zulassungsbeschränkung: Auswahlverfahren über die ZVS, Sonnenstraße 171, 44128 Dortmund;
Die Studienempfehlung für das Fach Rechtswissenschaft ist bei der Aufsicht der Fachbereichsbibliothek gegen eine Schutzgebühr von 0,50 DM erhältlich.
Die Juristische Ausbildungs- und Prüfungsordnung für Rheinland-Pfalz ist im Buchhandel erhältlich und bei der Aufsicht der Fachbereichsbibliothek, Jakob-Welder-Weg 9, einsehbar (Kopiermöglichkeit).
 - Landesprüfungsamt für Juristen s. S. 81
- Magister Artium (M.A.) *Nebenfach*
Die Studien- und Prüfungsordnung für das Studium der Rechtswissenschaft als Nebenfach mit dem Ziel der Magisterprüfung ist bei den Dekanaten des Hauptfachs erhältlich.
- Magister des deutschen und ausländischen Rechts (Mag. iur.);
Die Studien- und Prüfungsordnung für den Studiengang »Magister des deutschen und ausländischen Rechts (Mag. iur.)« ist im Auslandsbüro der Abteilung Rechtswissenschaft (RW I 02-132 u. 02-220) erhältlich.
- Magister Legum (LL.M.) für Ausländer mit Hochschulabschluß
Die Magisterordnung Rechtswissenschaft des Fachbereichs Rechts- und Wirtschaftswissenschaften der Johannes Gutenberg-Universität Mainz für ausländische Studierende ist bei der

Aufsicht der Fachbereichsbibliothek, Jakob-Welder-Weg 9, erhältlich.

- Promotion (Dr. iur.), die das Bestehen der Ersten Juristischen Staatsprüfung voraussetzt. Die Promotionsordnung zur Erlangung des Grades eines Doktors der Rechte (Dr. iur.) ist bei der Aufsicht der Fachbereichsbibliothek, Jakob-Welder-Weg 9, gegen eine Schutzgebühr von 2,50 DM erhältlich.
- Betriebswirtschaftslehre:
 - Diplom (Dipl.-Kfm/Dipl.-Kffr.)
Zulassungsbeschränkung: Auswahlverfahren über die ZVS, Sonnenstraße 171, 44128 Dortmund; Die Studienordnung für das Studium der Betriebswirtschaftslehre ist im Prüfungsamt und bei der Fachschaft, die Ordnung für die Diplomprüfung im Prüfungsamt erhältlich.
 - Magister Artium (M.A.) *Nebenfach*
Die Studien- und Prüfungsordnung für das Studium der Betriebswirtschaftslehre als Nebenfach mit dem Ziel der Magisterprüfung ist bei den Dekanaten des Hauptfachs erhältlich.
 - Promotion (Dr. rer. pol.), die das Bestehen einer Abschlußprüfung voraussetzt
Die Promotionsordnung zur Erlangung des Grades eines Doktors der wirtschaftlichen Staatswissenschaften (Dr. rer. pol.) ist bei der Aufsicht der Fachbereichsbibliothek, Jakob-Welder-Weg 9, gegen eine Schutzgebühr von 2,50 DM erhältlich.
- Volkswirtschaftslehre:
 - Diplom (Dipl.-Volkswirt/in);
Das Merkblatt für Studienanfänger zum Studium der Volkswirtschaftslehre und zum Studiengang Diplom-Handelslehrer ist im Prüfungsamt und bei der Fachschaft erhältlich.
Die Studienordnung für das Studium der Volkswirtschaftslehre ist im Prüfungsamt und bei der Fachschaft, die Ordnung für die Diplomprüfung im Studiengang Volkswirtschaftslehre im Prüfungsamt erhältlich.
 - Magister Artium (M.A.) *Nebenfach*
Die Studien- und Prüfungsordnung für das Studium der Volkswirtschaftslehre als Nebenfach mit dem Ziel der Magisterprüfung ist bei den Dekanaten des Hauptfachs erhältlich.
 - Promotion (Dr. rer. pol.), die das Bestehen einer Abschlußprüfung voraussetzt
Promotionsordnung siehe unter Betriebswirtschaftslehre/Promotion
- Wirtschaftspädagogik:
 - Diplom (Dipl.-Handelslehrer/in)
Örtlich begrenzter Numerus Clausus. Bewerbun-

gen an das Studierendensekretariat der Johannes Gutenberg-Universität Mainz, Zi. 00-309, Forum 3, 55099 Mainz

Die Ordnung für die Diplomprüfung für Handelslehrer ist im Prüfungsamt erhältlich.

- Promotion (Dr. rer. pol.), die das Bestehen einer Abschlußprüfung voraussetzt
Die Studienempfehlung für das Studium der Wirtschaftspädagogik ist im Prüfungsamt und bei der Fachschaft erhältlich.
Promotionsordnung siehe unter Betriebswirtschaftslehre/Promotion

PRÜFUNGS-AUSSCHUSS WIRTSCHAFTSWISSENSCHAFTEN:

Postanschrift: Johannes Gutenberg-Universität Mainz, FB 03, 55099 Mainz

Besucheranschrift:

Forum 1, Eingang Becher-Weg 2, Zi. 02-231 bis 02-240

Vorsitzender: Univ.-Prof. Dr. K. SANDMANN

Stellv. Vorsitzende: Univ.-Prof. Dr. K. BECK

Leiter der Geschäftsstelle des Prüfungsamtes:

Ronald SONNTAG, Tel. 39-25 26,

Sprechzeiten Mi 14-15.30

Geschäftsstelle: Romy STRITTER, Tel. 39-24 04,

Sprechzeiten Di 10-11.30, D. BYSTRON-LAUSCH,

Tel. 39-54 18, Sprechzeiten Do 10-12, K. ENDERS,

Tel. 39-33 41, Sprechzeiten Mo, Mi 10-12, C. FASS-

NACHT, Tel. 39-25 26, Sprechzeiten Mi 10-12, M.

SCHEIDGEN, Tel. 39 33 41, Sprechzeiten Mi, Do

14-15.30

Einführungsveranstaltungen für Studienanfänger, Fach- und Hochschulortwechsler

- Rechtswissenschaft:
Mi, 20. Oktober 1999, 16-18, RW 1
- Wirtschaftswissenschaften:
Mo, 18. Oktober 1999, 9-11, RW 1,
Einführungswoche der Fachschaft:
Mo, 18. Oktober 1999 bis Mi, 20. Oktober 1999

Studienfachberatung

- Rechtswissenschaft: N. N.
- Betriebswirtschaftslehre:
M. KOLLMANNSPERGER, LS für ABWL u.
Organisation, RW I, Zi. 01-253, Tel. 39-30 58
- Doppeldiplom BWL Mainz/Dijon:
Univ.-Prof. Dr. A. HERMANN, RW I, Zi. 01-212
- Volkswirtschaftslehre:
S. KLOMFASS, RW II, Zi. 26, Tel. 39-32 33,
Sprechstd. Do 11-12



Wir sind ein deutsches Einzelhandelsunternehmen mit mehr als 1000 Filialen in West- und Süddeutschland sowie in den USA, in Großbritannien und in Österreich (Hofer). Leistungsfähigkeit und kontinuierliches Wachstum beruhen weitgehend auf der konsequenten Verwirklichung einer dezentralen Organisationsstruktur mit ausgeprägter Delegation von Verantwortung.

ALDI sucht Management-Nachwuchs

Ihre Qualifikation

- Sie sind nicht älter als Ende 20 und können einen überdurchschnittlichen Abschluß einer Universität oder Fachhochschule mit wirtschaftswissenschaftlicher Studienrichtung vorweisen.
- Sie haben die Fähigkeit, eigenverantwortlich mitzuarbeiten, verfügen über einen starken Leistungswillen und über ein ausgeprägtes kaufmännisches Bewußtsein.
- Sie sind begeisterungsfähig, kontakt- und einsatzfreudig und trauen sich zu, selbständig und verantwortungsvoll Führungsaufgaben zu übernehmen.

Ihr einjähriges Trainee-Programm

- Sie werden sich im Rahmen des Training-on-the-job auf Ihre Führungsaufgaben vorbereiten.
- Sie lernen die Führung von Mitarbeitern unter leistungs- und kostenorientierten Gesichtspunkten sowie die gesamte Organisation mit den Schlüsselfunktionen des Einzelhandelsmanagements kennen.
- Individuelle Betreuung und vielseitige Aufgabenstellungen garantieren eine umfassende, praxisnahe Einarbeitung.

Ihr Arbeitsfeld – unser Angebot

- Sie übernehmen bereits nach einem Jahr die verantwortliche Leitung eines Verkaufsbezirks. Sie entscheiden dann selbständig über Einstellungen und Einsatz der Mitarbeiter in Ihrem Bezirk und sind zuständig für Aufgaben im Bereich der Planung, Organisation und Kontrolle.
- Wir bieten von Anfang an ein hohes Gehalt und stellen Ihnen außerdem einen neutralen Firmen-PKW (Audi A 4) zur Verfügung, den Sie auch privat – im Bundesgebiet kostenlos – benutzen können.
- Bei Eignung und Interesse bieten wir die Möglichkeit eines Einsatzes im Ausland.
- Alle Positionen auf höheren Führungsebenen werden ausschließlich aus den Reihen des eigenen Führungsnachwuchses besetzt.

Interessierte Damen und Herren senden uns bitte ihre vollständigen Bewerbungsunterlagen – einschließlich eines handgeschriebenen Lebenslaufs und Lichtbilds.

ALDI GmbH & Co. KG
Postfach 1113 • 55381 Bingen

ALDI GmbH & Co. KG
Postfach 1151 • 64526 Mörfelden

- Wirtschaftspädagogik:
G. MINNAMEIER, RW I, Zi 01-241,
Tel. 39-30 20, Sprechstd. Mo 12-14

Auslandsbeauftragte:

- Rechtswissenschaft:
Univ.-Prof. Dr. R. HEPTING, RW I 02-218,
Tel. 39-42 54,
Mitarbeiterin: VAe E. ADAMSKI, RW I 02-132,
Tel. 39-20 74, [erasmus@jura1.jura.uni-mainz.de],
Sprechstd. Mo-Fr 9.30-11.45
- Wirtschaftswissenschaften:
Univ.-Prof. DDr. I. KUBIN, RW II, Zi. 23,
Tel. 39-41 91,
Mitarbeiterin: C. SCHMIDT, RW II, Zi. 25,
Tel. 39-25 14
- Doppeldiplom BWL Mainz/Dijon:
Univ.-Prof. Dr. A. HERRMANN, RW I 01-210

Beauftragter für den Studiengang

»Magister des deutschen und ausländischen Rechts«

- Magisterangelegenheiten:
Univ.-Prof. Dr. R. HEPTING, RW I 02-218,
Tel. 39-42 54,
Mitarbeiter: VAe B. OBERLE, RW I 02-220, Tel.
39-42 54, Sprechstd. Do 10-12; w.M. K. MAY-

ER, RW I 02-133, Tel. 39-20 26, Sprechstd. Do
10-12

Beauftragter für Magisterprüfungen ausländischer Studierender

- Univ.-Prof. Dr. J. LÜCKE, LL.M., Tel. 39-33 75;
w.M. M. TSCHIENE, RW I 03-224, Tel. 39-20 69;
w.M. S. KADEL, RW I 03-223, Tel. 39-20 12

Vertrauensdozenten für ausländische Studierende

- Rechtswissenschaft: N. N.
- Wirtschaftswissenschaften:
Univ.-Prof. Dr. K. SAUERNHEIMER,
Tel. 39-25 59, Sprechstd. n. V.

Beauftragter für den Juristischen Examenskurs

- Richter am Verwaltungsgericht V. STEIN,
RW II, Zi. 21, Tel. 39-55 95

Anschrift der Fachschaften

- Rechtswissenschaft:
Welderweg 9, Zi. 00-219, Tel. 39-30 17
- Wirtschaftswissenschaften:
Welderweg 9, Zi. 00-217, Tel. 39-32 66

Wissenschaftliche Einrichtungen

Institut für Rechts- und Verfassungsgeschichte

- Besucheranschrift: Jakob-Welder-Weg 9
- Leitung: N. N.
- Mitdirektor: N. N.

Institut für Allgemeine und Außenwirtschaftstheorie

- Besucheranschrift: Jakob-Welder-Weg 4
- Leitung:
Univ.-Prof. Dr. K. SAUERNHEIMER
- Wiss. Mitarbeiter:
C. FISCHER, U. KREICKEMEIER, M. SCHWARZ
- Sekretariat:
K. C. GIEBEL, Tel. 39-25 59, Zi. 10
- Bibliothek: Zi. 79, Tel. 39-38 60, Öffnungszeiten:
Mo-Fr 9-12.30, Mo-Do 13.30-17

- Leitung:
Univ.-Prof. Dr. R. PEFFEKOVEN, Tel. 39-26 17;
Sekretariat: E. EGGER, Tel. 39-26 17, Zi. 71;
Univ.-Prof. Dr. G. TILLMANN, Tel. 39-47 01;
Em. Univ.-Prof. Dr. K. SCHMIDT, Tel. 39-42 40
- Wiss. Mitarbeiter:
A. BREITBACH, F. HOCHAPFEL, S. KLOMFASS,
C. LIESENFELD, C. PROFITLICH F. ROLAND, R.
STEYER
- Bibliothek: Zi. 80, Eingang durch Zi. 79,
Öffnungszeiten: Mo-Fr 9-12.30, Mo-Do 13.30-17

Institut für Verkehrswissenschaft

- Besucheranschrift: Jakob-Welder-Weg 4
- Leitung:
Univ.-Prof. Dr. H. BARTLING, Tel. 39-50 40;
Em. Univ.-Prof. Dr. H. DIEDERICH, Tel. 39-20 97

Institut für Finanzwissenschaft

- Besucheranschrift:
Jakob-Welder-Weg 4, Zi. 70-75

Institut für Statistik und Ökonometrie

- Besucheranschrift:
Jakob-Welder-Weg 4, Zi. 4-8
- Leitung:
Univ.-Prof. Dr. P. M. SCHULZE, Tel. 39-25 51

- Wiss. Mitarbeiter:
D. PORATH, R. SKARUPKE, N. N.
- Bibliothek: Zi. 77/78, Eingang durch Zi. 79
Öffnungszeiten: Mo-Fr 9-12.30, Mo-Do 13.30-17,
<http://wiwi.uni-mainz.de/vwl/schulze/welcome.html>

Personalteil

Bedienstete der Universität

Universitätsprofessoren auf Lebenszeit

- BALLWEG, Ottmar, Dr. iur. utr. (i.R.), Rechtsphilosophie, Rhetorik (Grundlagenforschung), Rechtssoziologie, Jakob-Welder-Weg 9, Zi. 02-121, Tel. 39-25 50. Privat: Hofgut Weilbach, Schloßstr. 23, 65439 Flörsheim, Tel. (06145) 3 04 77**
- BARTLING, Hartwig, Dr. sc. pol., Dipl.-Volkswirt, Volkswirtschaftslehre, bes. Wirtschaftspolitik, Jakob-Welder-Weg 4, Zi. 43a, Tel. 39-50 40. Privat: Moritzstr. 14 e, 55130 Mainz, Tel. 8 59 41. Sekretariat: Jutta SACK, Tel. 39-25 64**
- BARTMANN, Hermann, Dr. rer. pol., Dipl.-Volkswirt, Volkswirtschaftslehre, Jakob-Welder-Weg 4, Zi. 31, Tel. 39-21 14, [bartmann@mail.uni-mainz.de]. Privat: Bleichweg 21, 55283 Nierstein/Rhein, Tel. (061 33) 53 74. Sekretariat: E. Baltes, Zi. 30, Tel. 39-21 14, Fax 39-38 27**
- BECK, Klaus, Dr. phil., Dipl.-Handelslehrer, Wirtschaftspädagogik, Jakob-Welder-Weg 9, Zi. 01-232, Tel. 39-20 09, [beck@pop.uni-mainz.de]. Sekretariat: Evelyn Postleb, Zi. 01-230, Tel. 39-20 09**
- BELLMANN, Klaus, Dr. rer. pol., Dipl.-Ingenieur, Betriebswirtschaftslehre und Produktionswirtschaft, Jakob-Welder-Weg 9, Zi. 01-224, Tel. 39-20 07, [bellmann@prod-org.bwl.uni-mainz.de]. Sekretariat: K. Brandt-Wagner, Zi. 01-222, Tel. 39-20 07, [kwagner@prod.org.bwl.uni-mainz.de]**
- BOCK, Michael, Dr. rer. soc., Dr. iur., Kriminologie, Jugendstrafrecht, Strafvollzug, Strafrecht, Jakob-Welder-Weg 9, Zi. 02-124, Tel. 39-25 55, [bock@jural.jura.uni-mainz.de]. Privat: Hinter der Kirche 57, 55129 Mainz, Tel. (0 61 36) 95 90 64. Sekretariat: Gabriele Schatz, Zi. 02-126, Fax 39-30 53**
- BÖHM, Alexander, Dr. iur. (emeritiert), Richter am Oberlandesgericht Zweibrücken a.D., Kriminologie, Strafrecht, Strafvollzug, Jakob-Welder-Weg 9, Zi. 02-119, Tel. 39-21 06. Privat: Raiffeisenstr. 15a, 35519 Rockenberg, Tel. (0 60 33) 6 68 48**

Institut für internationales Recht des Spar-, Giro- und Kreditwesens

- vgl. S. 22

- BREUER, Klaus, Dr. phil., Assessor des LabS, Wirtschaftspädagogik, Jakob-Welder-Weg 9, Zi. 01-238, Tel. 39-20 04, [breuer@pop.uni-mainz.de]**
- BRONNER, Rolf, Dr. rer. pol., Dipl.-Kaufmann, Betriebswirtschaftslehre und Organisation, Jakob-Welder-Weg 9, Zi. 01-242, Tel. 39-37 67. Privat: Katharinenstr. 14, 55124 Mainz, Tel. 47 93 73. Sekretariat: B. Genzler, A. Mauer, Zi. 01-240, Tel. 39 37 67, Fax 39 30 04**
- DIEDERICH, Helmut, Dr. rer. pol., Dipl.-Volkswirt (emeritiert), Betriebswirtschaftslehre, Jakob-Welder-Weg 4, Zi. 61, Tel. 39-22 30. Privat: Alfred-Mumbächer-Str. 26, 55128 Mainz, Tel. 3 52 47**
- DÖRR, Dieter, Dr. iur., Öffentliches Recht, Völker- und Europarecht, Jakob-Welder-Weg 9, Zi. 03-222, Tel. 39-26 81, [doerr@jural.jura.uni-mainz.de]. Wiss. Mitarbeiter: Tel. 39-20 68, Fax 39-56 97. Sekretariat: Elke Kindgen-Bauer, Zi. 03-220, Tel. 39-30 44**
- DREHER, Meinrad, Dr. iur. LL.M., Richter am Oberlandesgericht Frankfurt/M. (a. D.), Europarecht, Bürgerliches Recht, Handels- und Wirtschaftsrecht, Rechtsvergleichung, Jakob-Welder-Weg 9, Zi. 02-242, Tel. 39-56 73. Privat: Königshütter-Str. 5, 55131 Mainz, Tel. 5 26 11. Sekretariat: Regina Heß und Vera Schlick, Zi. 02-240, Tel., 39-56 72**
- EULER, Roland, Dr. rer. pol., Dipl.-Kaufmann, Allgemeine Betriebswirtschaftslehre und Betriebliche Steuerlehre, Jakob-Welder-Weg 9, Zi. 01-218, Tel. 39-20 36**
- HADDING, Walther, Dr. iur. (emeritiert), Bürgerliches Recht, Handels-, Wirtschafts- und Zivilprozeßrecht, Jakob-Welder-Weg 9, Zi. 02-208, Tel. 39-25 61. Privat: Hintergasse 7, 55270 Essenheim, Tel. (0 61 36) 8 55 55**
- HÄRTTER, Erich, Dr. rer. nat., (emeritiert), Mathematik und Statistik, Jakob-Welder-Weg 9, Zi. 01-150, Tel. 39-57 03. Privat: Am Mahnes 53, 55120 Mainz**

- HANACK, Ernst-Walter, Dr. iur., (emeritiert), *Strafrecht, Prozeßrecht, Kriminologie*, Jakob-Welder-Weg 4, Zi. 15, Tel. 39-25 69
- HARDER, Manfred, Dr. iur., Richter am Pfälzischen Oberlandesgericht Zweibrücken a.D., *Römisches Recht, Bürgerliches Recht, Privatrechtsgeschichte der Neuzeit*, Jakob-Welder-Weg 9, Zi. 02-250, Tel. 39-27 77, [harder@radbruch.jura.uni-mainz.de]. Privat: Alfred-Mumbächer-Str. 36, 55128 Mainz, Tel. 3 59 24. Wiss. Mitarbeiter: Tel. 39-30 57/20 76/51 20, Sekretariat: Gudrun Laux, Tel. 39-24 92, Fax 39-20 56
- HEIL, Oliver P., Ph. D., M. S., Dipl.-Volkswirt, *Betriebswirtschaftslehre und Marketing*, Jakob-Welder-Weg 9, Zi. 01-139, Tel. 39-20 16, [101744.300@compuserve.com]; Sekretariat: N. N., Zi. 01-139
- HENTSCHEL, Volker, Dr. rer. pol., *Wirtschafts- und Sozialgeschichte*, Jakob-Welder-Weg 4, Zi. 2, Tel. 39-21 36. Privat: Am Hasensprung 33, 55578 Vendersheim, Tel. (0 67 32) 6 27 52, Fax 75 99
- HEPTING, Reinhard, Dr. iur., *Bürgerliches Recht, Internationales Privatrecht, Rechtsvergleichung*, Jakob-Welder-Weg 9, Zi. 02-218, Tel. 39-42 54, Fax 39-38 28 [erasmus@jura1.jura.uni-mainz.de]. Privat: Steinkirchner Str. 40, 82166 Gräfelfing, Tel. (0 89) 8 54 26 62
- HERRMANN, Andreas, Dr. rer. pol., Dipl.-Kaufmann, *Betriebswirtschaftslehre und Marketing*, [zschau@mail.uni-mainz.de]. Sekretariat: Imma Lang, Jakob-Welder-Weg 9, Zi. 01-212, Tel. 39-22 27
- HETTINGER, Michael, Dr. iur. utr., *Strafrecht, Strafprozeßrecht, Strafrechtsgeschichte*, Jakob-Welder-Weg 9, Zi. 02-122, Tel. 39-20 58. Sekretariat: N. N., Zi. 02-118, Tel. 39-20 47
- HOERSTER, Norbert, Dr. iur., Dr. phil., Master of Arts (pensioniert), *Rechts- und Sozialphilosophie, Rechtssoziologie*. Privat: Höchberghang 40, 97234 Reichenberg, Tel. (09 31) 66 14 76
- HUFEN, Friedhelm, Dr. iur., *Öffentliches Recht – Staats- und Verwaltungsrecht*, Jakob-Welder-Weg 9, Zi. 03-238, Tel. 39-23 54/30 45, [hufen@jura1.jura.uni-mainz.de]. Privat: Backhausohl 62, 55128 Mainz, Tel. 3 44 44. Wiss. Mitarbeiter: Zi. 03-231/233, Tel. 39-57 59/20 72, Sekretariat: N. N., Zi. 03-236, Tel. 39-23 54/30 45
- KARGL, Herbert, Dipl.-Wirtsch.-Ing., Dr. rer. pol., *Betriebswirtschaftslehre und Wirtschaftsinformatik*, Jakob-Welder-Weg 9, Zi. 01-244, Tel. 39-27 34, [kargl@uni-mainz.de]
- KNOTH, Joachim, Dr. rer. pol., Dipl.-Volkswirt, Wirtschaftsprüfer, *Betriebswirtschaftslehre*, Jakob-Welder-Weg 9, Zi. 01-250, Tel. 39-24 13
- KONZEN, Horst, Dr. iur., *Bürgerliches Recht, Arbeitsrecht, Handelsrecht, Zivilprozeßrecht*, Jakob-Welder-Weg 9, Zi. 02-226, Tel. 39-25 60, [konzen@jura1.jura.uni-mainz.de]. Privat: Auf der Irlitz 26, 65347 Eltville, Tel. (0 67 23) 58 30. Sekretariat: Ute Graf, Zi. 02-228, Tel. 39-34 31, Fax 39-55 03
- KRAFT, Alfons, Dr. iur. (emeritiert), *Bürgerliches Recht, Handels-, Arbeits- und Zivilprozeßrecht*, Jakob-Welder-Weg 9, Zi. 02-212, Tel. 39-22 10. Privat: Tannenstr. 14, 64297 Darmstadt, Tel. (061 51) 549 51
- KRÜPELMANN, Justus, Dr. iur., *Strafrecht und Strafprozeßrecht*, Jakob-Welder-Weg 9, Zi. 02-150, Tel. 39-25 58. Privat: Am Eselsweg 30, 55128 Mainz, Tel. 3 49 32. Wiss. Mitarbeiter: Zi. 02-145/147/149, Tel. 39-20/20/21/20 53; Sekretariat: Ursula Streng, Zi. 02-146, Tel. 39-34 58/34 76
- KUBIN, Ingrid, Dr. rer. soc. oec., Dr. iur., *Theoretische Volkswirtschaftslehre*, Jakob-Welder-Weg 4, Zi. 23, Tel. 39-41 91, [kubin@mzdmza.zdv.uni-mainz.de]. Privat: Dominikanerstr. 5, 55116 Mainz, Tel. 23 80 55. Wiss. Mitarbeiter: Zi. 37/38, Tel. 39-41 92/37 62, Sekretariat: Zi. 36, Tel. 39-20 06, Fax 39-55 88
- LAUBINGER, Hans-Werner, Dr. iur., M.C.L., *Öffentliches Recht und Verwaltungslehre*, Jakob-Welder-Weg 9, Zi. 03-212, Tel. 39-59 42, Fax 39-40 59, [laubinger@jura1.jura.uni-mainz.de]. Privat: Philipp-Wasserburg-Str. 45, 55122 Mainz, Tel. 4 31 91. Wiss. Mitarbeiter: Tel. 39-52 49/37 51/20 65. Sekretariat: Petra Michaela Kirchmayer, Zi. 03-208, Tel. 39-31 23, [kirchmayer@jura1.jura.uni-mainz.de]
- LENEL, Hans Otto, Dr. rer. pol., Dipl.-Kaufmann (emeritiert), *Volkswirtschaftslehre*, Jakob-Welder-Weg 9, Zi. 02-131, Tel. 39-31 72
- LÜCKE, Jörg, Dr. iur., LL.M., *Staats- und Verwaltungsrecht, Gesetzgebungslehre, Ausl. öffentliches Recht*, Jakob-Welder-Weg 9, Zi. 03-228, Tel. 39-33 75/20 12, [luecke@jura1.jura.uni-mainz.de]. Privat: Körnerstr. 5a, 53173 Bonn, Tel. (02 28) 35 61 10
- MEIMBERG, Rudolf, Dr. rer. pol. (emeritiert), *Volkswirtschaftslehre*, Tel. 39-25 54
- MÜHL, Otto, Dr. iur., Bundesrichter a. D. (emeritiert), *Bürgerliches Recht, Handels-, Wirtschafts- und Prozeßrecht*, Tel. 39-25 56. Privat: Heidesheimer Str. 59, 55124 Mainz, Tel. 47 47 42

Arthur Andersen



Partner für den Aufbruch zu neuen Ufern

Berlin · Dresden · Düsseldorf
Eschborn/Frankfurt/M.
Hamburg · Hannover · Köln
Leipzig · München · Stuttgart

Wer seine Lage klären, seinen Standort bestimmen, auf die Suche nach neuen Märkten und Möglichkeiten gehen will, braucht dafür qualifizierte, erfolgsorientierte Partner.

Solch ein Partner ist Arthur Andersen. Weltweit und in Deutschland eine erste Adresse für professionelle Dienste im Bereich Wirtschaftsprüfung, Steuerberatung, Managementberatung und Corporate Finance.



Der Weg zur Erfolgspartnerschaft

Sind Sie bereit zur Erfolgspartnerschaft – mit unseren Mandanten, mit Ihren Team-Kollegen bei Arthur Andersen? Dann möchten wir Sie gerne näher kennenlernen.

ARTHUR ANDERSEN
Human Resource Group
Mergenthalerallee 10 – 12
65760 Eschborn/Frankfurt/M.
Telefon: (06196) 996-374

- MÜLLER, Klaus, Dr. iur., Honorarprofessor der Universität Stuttgart, Richter am Oberlandesgericht Zweibrücken, *Bürgerliches Recht, Handelsrecht, Prozeßrecht, Ausländisches und Internationales Privatrecht, Rechtsvergleichung*, Jakob-Welder-Weg 9, Zi. 02-216, Tel. 39-22 29. Privat: Collinistr. 10, 68161 Mannheim, Tel. (06 21) 2 33 39
- PECHER, Hans Peter, Dr. iur., *Zivilprozeßrecht, Bürgerliches Recht*, Jakob-Welder-Weg 9, Zi. 02-224, Tel. 39-25 56
- PEEGE, Joachim, Dr. rer. pol., Dipl.-Kaufmann, Dipl.-Handelslehrer (emeritiert), *Wirtschaftspädagogik*. Privat: Weidmannstr. 23, 55131 Mainz, Tel. 8 26 45
- PEFFEKOVEN, Rolf, Dr. rer. pol., Dipl.-Volkswirt, *Volkswirtschaftslehre und Finanzwissenschaft*, Jakob-Welder-Weg 4, Zi. 70, Tel. 39-26 17. Privat: Kelterweg 12, 55129 Mainz, Tel. 50 43 17
- PERRON, Walter, Dr. iur., *Deutsches und ausländisches Strafrecht und Strafprozeßrecht*, Jakob-Welder-Weg 9, Zi. 02-138, Tel. 39-23 68. Privat: Liegnitzer Str. 7, 55131 Mainz, Tel. 5 21 37. Wiss. Mitarbeiter: Zi. 02-139/141/143, Tel. 39-26 19/ 20 23/20 22, Sekretariat: Ursula Streng, Zi. 02-142, Tel. 39-34 76
- PFLUG, Hans-Joachim, *Bürgerliches Recht, Handels-, Wirtschafts- und Zivilprozeßrecht*, Jakob-Welder-Weg 9, Zi. 02-232, Tel. 39-25 65. Privat: Jakob-Steffan-Straße 12, 55122 Mainz, Tel. 38 14 16. Sekretariat: Frau Graf, Zi 02-230, Tel. 39-30 42
- PICK, Eckhart, Dr. iur., MdB (beurlaubt), *Bürgerliches Recht, Handels- und Gesellschaftsrecht, Deutsche Rechtsgeschichte, Verfassungsgeschichte*, Jakob-Welder-Weg 9, Zi. 02-122, Tel. 39-20 42. Privat: Tizianweg 46, 55127 Mainz, Tel. 7 27 48
- PRINZ, Aloys, Dr. rer. pol., Dipl.-Volkswirt, *Volkswirtschaftslehre*, Jakob-Welder-Weg 9, Zi. 01-208, Tel. 39-37 80. Privat: Binger Str. 3, 55116 Mainz, Tel. 22 14 34
- ROSE, Klaus, Dr. rer. pol., Dipl.-Volkswirt (emeritiert), *Volkswirtschaftslehre*, Jakob-Welder-Weg 4, Zi. 22. Privat: Eselsweg 2, 55128 Mainz
- ROTH, Andreas, Dr. iur., *Bürgerliches Recht, Familienrecht, Erbrecht, Deutsche Rechtsgeschichte*, Jakob-Welder-Weg 9, Zi. 02-244, Tel. 39-22 28, [roth@jura1.jura.uni-mainz.de]. Privat: Lanzelhohl 57, 55128 Mainz, Tel. 36 17 38. Sekretariat: Gerlinde Seufert, Zi. 02-246, Tel. 39-20 75
- RUDOLF, Walter, Dr. iur., Staatssekretär a.D., Richter am Ständigen Schiedshof in Den Haag, Landesbeauftragter f. Datenschutz Rhld.-Pf., *Öffentliches Recht*, Jakob-Welder-Weg 4, Zi. 40, Tel. 39-24 12. Privat: Rubensallee 55a, 55127 Mainz
- RUPP, Hans Heinrich, Dr. iur. (emeritiert), *Öffentliches Recht*, Jakob-Welder-Weg 9, Zi. 03-229, Tel. 39-20 71
- SANDMANN, Klaus, Dr. rer. pol., Dipl.-Mathematiker, *Betriebswirtschaftslehre und Bankbetriebslehre*, Jakob-Welder-Weg 9, Zi. 01-226, Tel. 39-20 97. Privat: Henri-Parisot-Str. 9, 53225 Bonn, Tel. (02 28) 46 91 85
- SAUERNHEIMER, Karlhans, Dr. rer. pol., Dipl.-Volkswirt, *Volkswirtschaftslehre*, Jakob-Welder-Weg 4, Zi. 9, Tel. 39-25 59. Privat: Moritzstr. 62, 55130 Mainz, Tel. 89 14 84
- SCHMIDT, Kurt, Dr. rer. pol., Dipl.-Volkswirt (emeritiert), *Volkswirtschaftslehre und Finanzwissenschaft*, Jakob-Welder-Weg 4, Zi. 84, Tel. 39-42 40. Privat: Kehlweg 45, 55124 Mainz, Tel. 47 22 22
- SCHNEIDER, Peter, Dr. iur., Litt. D. h. c. (emeritiert), *Öffentliches Recht*, Tel. 39-23 29, 17-30 01. Privat: Fischtorplatz 20, 55116 Mainz, Tel. 22 32 73
- SCHULZE, Peter M., Dr. rer. pol., Dipl.-Volkswirt, *Statistik und Ökonometrie, Regionalwirtschaftslehre*, Jakob-Welder-Weg 4, Zi. 8, Tel. 39-25 51. Privat: Rotweinstr. 20, 55218 Ingelheim, Tel. (0 61 32) 26 27
- TEICHMANN, Arndt, Dr. iur., Richter am Oberlandesgericht Koblenz, *Allgemeine Rechtslehre, Bürgerliches Recht, Handelsrecht, Deutsches und Europäisches Wirtschaftsrecht*, Jakob-Welder-Weg 9, Zi. 02-110, Tel. 39-21 75, [teichman@radbruch.jura.uni-mainz.de]. Privat: Alfred-Mumbächer-Straße 51, 55128 Mainz, Tel. 33 17 69. Sekretariat: Martina Weichel, Zi 02-112, Tel. 39 25 52
- TILLMANN, Georg, Dr., rer. pol., *Volkswirtschaftslehre und Finanzwissenschaft*, Jakob-Welder-Weg 4, Zi. 24, Tel. 39-47 01. Sekretariat: Tel. 39-25 14
- TRAUTMANN, Siegfried, Dr. rer. pol., Dipl. Wi.-Ing., *Betriebswirtschaftslehre und Finanzwirtschaft*, Jakob-Welder-Weg 9, Zi. 01-216, Tel. 39-37 60, [traut@fin.bwl.uni-mainz.de]. Sekretariat: Doris KärgeI, Zi. 01-214, Tel. 39-37 61, [kaergel@fin.bwl.uni-mainz.de]
- TRZASKALIK, Christoph, Dr. iur., *Finanz- und Steuerrecht*, Jakob-Welder-Weg 9, Zi. 03-214, Tel. 39-21 38/27 25. Privat: Pfarrer-Stockheimer-Str. 30, 55128 Mainz. Sekretariat: Stephanie RAUCH, Tel. 39-30 43

- VOLKMANN, Uwe, Dr. iur., *Öffentliches Recht*, Jakob-Welder-Weg 9, Zi. 09-243, Tel. 39-51 26
- WERLE, Hans, Dr. iur. utr., Dr. phil. (pensioniert), *Deutsche Rechtsgeschichte, Deutsches Privatrecht, Verfassungsgeschichte, Kirchenrecht*, Jakob-Welder-Weg 9, Zi. 02-251, Tel. 39-21 35/20 60. Privat: Bebelstr. 67, 55128 Mainz, Tel. 3 54 78
- ZOHLNHÖFER, Werner, Dr. rer. pol., Dipl.-Volkswirt, M.A. (Political Science), *Volkswirtschaftslehre*, Jakob-Welder-Weg 4, Zi. 60, Tel. 39-25 54. Privat: Bahnweg 33, 55129 Mainz, Tel. 5 94 01

Wissenschaftliche Assistenten

- BARTHEL, Claus, Assessor, (*Prof. Hettinger*), Jakob-Welder-Weg 9, Zi. 02-115, Tel. 39-20 60
- BECK, Markus, Dr. iur., Assessor, (*Prof. Teichmann*), Zi. 02-113, Tel. 39-43 88, [beck@jural.jura.uni-mainz.de]. Privat: Nahestr. 1, 55118 Mainz, Tel. 67 83 23
- HENNRICHS, Joachim, PD Dr. iur., Assessor, (*Prof. Hadding*), Jakob-Welder-Weg 9, Zi. 02-209, Tel. 39-20 40. Privat: Im Schauinsland 10c, 56579 Rengsdorf, Tel. (0 26 34) 15 44
- KALLER, Paul, Dr. iur., Lic. iur., (*Prof. Roth*), Jakob-Welder-Weg 9, Zi. 02-261, Tel. 39-21 35. Privat: Nachtgallenweg 8, 65207 Wiesbaden, Tel. (0 61 27) 6 22 26
- KUGELMANN, Dieter, Dr. iur., (*Prof. Rudolf*), Jakob-Welder-Weg 4, Zi. 42, Tel. 39-34 57, [kugelm@jural.jura.uni-mainz.de]. Privat: Eschenweg 13, 55128 Mainz, Tel. 36 91 89
- KULESSA, Margareta, Dr. rer. pol., *Volkswirtschaftslehre*, Jakob-Welder-Weg 4, R 03, Tel. 39-20 63, [m.kulessa@uni-mainz.de].
- MILDENBERGER, Udo, Dr. rer. pol., Dipl.-Kaufm., (*Prof. Bellmann*), Jakob-Welder-Weg 9, Zi. 01-229, Tel. 39-20 85, [umild@prod-org.bwl.uni-mainz.de]
- MÜLLER, Hans-Friedrich, Dr. iur., Assessor, LL.M. (*Prof. Grunewald*), Jakob-Welder-Weg 9, Zi. 02-247, Tel. 39-20 70, [hfmue@jura.uni-mainz.de]
- MUJKANOVIC, Robin, Dr. rer. pol., (*Prof. Knoth*), Jakob-Welder-Weg 9, Zi. 01-267, Tel. 39-20 89
- REPKEWITZ, Ulrich, Dr. iur., Assessor, (*Prof. Laubinger*), Jakob-Welder-Weg 9, Zi. 03-211, Tel. 39-52 49
- SCHMIDT, Paul-Günther, Dr. rer. pol., *Volkswirtschaftslehre*, Jakob-Welder-Weg 4, Zi. 57, Tel. 39-25 54/32 32
- SCHNEIDER, Hendrik, Dr. iur., (*Prof. Bock*), Jakob-Welder-Weg 9, Zi. 02-123, Tel. 39-20 31.

- Privat: Hauptstr. 6, 65396 Walluf, Tel. (0 61 23) 97 11 86
- SCHWICKERT, Axel C., Dr. rer. pol., Dipl.-Volkswirt, (*Prof. Kargl*), Jakob-Welder-Weg 9, Zi. 01-263, Tel. 39-32 05, [acs@skinner.bwl.uni-mainz.de]. Privat: Karcherweg 19, 55131 Mainz, Tel. 57 36 06
- SCZESNY, Christoph, Dr. rer. pol., M.A., (*Prof. Beck*), Jakob-Welder-Weg 9, Zi. 01-110, Tel. 39-20 92, [sczesny@pop.uni-mainz.de]. Privat: Buchenstr. 37, 55286 Wörrstadt, Tel. (0 67 32) 6 30 05
- SEITEL, Hans Peter, Dr. rer. pol., Dipl.-Volkswirt, (*Prof. Bartling*), Jakob-Welder-Weg 4, Zi. 55, Tel. 39-50 42. Privat: Am Sportplatz 11, 55276 Dienheim, Tel. (0 61 33) 7 02 06
- STEIN, Friedrich A., PD Dr. rer. pol. habil., Dipl.-Ökonom, (*Prof. Bronner*), Jakob-Welder-Weg 4, Zi. 14, Tel. 39-20 38. Privat: An der Pforte 5, 55559 Bretzenheim/Nahe, Tel. (0 671) 4 61 91
- STEINBECK, Anja, PD Dr. iur., (*Prof. Hadding*), Jakob-Welder-Weg 9, Zi. 02-205, Tel. 39-20 39. Privat: Biebricher Allee 51a, 65187 Wiesbaden, Tel. (0 61 1) 80 74 89
- TREBER, Jürgen, Dr. iur., (*Prof. Konzen*), Jakob-Welder-Weg 9, Zi. 02-237, Tel. 39-20 50. Privat: Taunusstr. 11, 65474 Bischofsheim, Tel. (0 61 44) 4 29 06
- WEBER, Christoph, Dr. iur., (*Prof. Konzen*), Jakob-Welder-Weg 9, Zi. 02-235, Tel. 39-20 49. Privat: Westring 18, 55120 Mainz, Tel. 68 08 14
- WUTTKE, Eveline, Dr., Dipl.-Hdl., (*Prof. Beck*), Jakob-Welder-Weg 9, Zi. 01-243, Tel. 39-20 91, Fax 39-20 95, [ewuttke@mail.uni-mainz.de]. Privat: Feldbergstr. 14, 78112 St. Georgen, Tel. (0 77 24) 77 45

Lehrkraft für besondere Aufgaben

- HOLDER, Suzanne, Jakob-Welder-Weg 9, Zi. 02-203, Tel. 39-20 11. Privat: Am Gonsenheimer Spieß 16, 55122 Mainz

Wissenschaftliche Mitarbeiter

- AKKAYA, Adem, Dipl.-Kfm., (*Prof. Euler*), Jakob-Welder-Weg 9, Zi. 01-227, Tel. 39-56 00
- ALTMANN, Anja, Dipl.-Volkswirtin, (*Prof. Zohnhöfer*), Jakob-Welder-Weg 4, Zi. 63, Tel. 39-41 09, [altmann@mail.uni-mainz.de]. Privat: Lauterenstr. 28, 55116 Mainz, Tel. 23 58 88
- AMSINCK, Ulrike, Dipl.-Bibliothekarin, Ref. iur., Jakob-Welder-Weg 9, Fachbereichsbibliothek, Tel. 39-25 67. Privat: Im Plänzer 17, 55296 Gau-Bischofsheim, Tel. (0 61 36) 4 35 82

- ARTZ, Markus, Ass. jur., (*Prof. Hepting*), Jakob-Welder-Weg 9, Zi. 02-227, Tel. 39-32 69
- BAAB, Heiner, Assessor, LL.M. (USA), Attorney and Counselor at Law (New York), (*Prof. Rudolf*), Jakob-Welder-Weg 4, Zi. 39, Tel. 39-54 31. Privat: An der Oberpforte 1, 55128 Mainz, Tel. 36 99 47
- BÄTZEL, Martina, Dipl.-Volkswirtin, (*Prof. Zohnhöfer*), Jakob-Welder-Weg 4, Zi. 58, Tel. 39-54 25, [baetzel@jura1.jura.uni-mainz.de]. Privat: Nackstraße 9, 55118 Mainz, Tel. 61 68 11
- BALZ, Christoph, Dipl.-Volkswirt, (*Prof. Schulze*), Jakob-Welder-Weg 4, Zi. 5, Tel. 39-27 15
- BAUNACK, Martina, Assessorin, (*Prof. Krümpelmann*), Jakob-Welder-Weg 9, Zi. 02-149, Tel. 39-20 20. Privat: Am Oberwald 38, 64395 Brensbach, Tel. (0 61 61) 10 16
- BEISSER, Jochen, Dipl.-Mathematiker, (*Prof. Sandmann*), Jakob-Welder-Weg 9, Zi. 01-235, Tel. 39-39 90
- BERENDES, Kai, Dipl.-Handelslehrer, (*Prof. Breuer*), Jakob-Welder-Weg 4, Zi. 83, Tel. 39-37 38, [kaib@chaos.bwl.uni-mainz.de]
- BRAUNSTEIN, Christine, (*Prof. Herrmann*), Tel. 39-20 79, [braunste@mail.uni-mainz.de]
- BREITBACH, Axel, Dipl.-Volkswirt, (*Prof. Tillmann*), Jakob-Welder-Weg 4, Zi. 35, Tel. 39-47 02, [axel.breitbach@uni-mainz.de]
- BUNGERT, Michael, Dipl.-Kfm., (*Prof. Heil*), Jakob-Welder-Weg 9, Zi. 01-143, Tel. 39-37 58, [michael.bungert@uni-mainz.de]
- BUSCH, Andreas, Dipl.-Volkswirt, (*Prof. Bartmann*), Jakob-Welder-Weg 4, Zi. 29, Tel. 39-32 28, [abusch@mail.uni-mainz.de]. Privat: In der Kloderwand 4, 65345 Rauenthal, Tel. (0 61 23)-97 28 07
- CHARISSÉ, Peter, Assessor, (*Prof. Dörr*), Jakob-Welder-Weg 9, Zi. 03-219, Tel. 39-55 36
- COLE, Mark D., (*Prof. Dörr*), Jakob-Welder-Weg 9, Zi. 03-221, Tel. 39-20 68, [cole@jural.jura.uni-mainz.de]
- CORELL, Christian, (*Prof. Perron*), Jakob-Welder-Weg 9, Zi. 02-139, Tel. 39-26 19
- DREHER, Kyra, (*Prof. Perron*), Jakob-Welder-Weg 9, Zi. 02-139, Tel. 39-26 19, [dreher@jural.jura.uni-mainz.de]
- DRESSLER, Michaela, Dipl. Math., (*Prof. Trautmann*), Jakob-Welder-Weg 9, Zi. 01-221, Tel. 39-20 83, [dressler@fin.bwl.uni-mainz.de]
- EBERT, Rochus, Assessor iur., (*Prof. Müller*), Jakob-Welder-Weg 9, Zi. 02-217, Tel. 39-20 43, Privat: Eberbacher Str. 102, 65346 Eltville
- ENGLER, Gerhard, Dr. phil., (*Prof. Hoerster*), Jakob-Welder-Weg 9, Zi. 02-129, Tel. 39-20 28, [0512142434-0001@t-online.de]
- ERMERT, Matthias, Rechtsreferendar, (*Prof. Bock*), Jakob-Welder-Weg 9, Zi. 02-119, Tel. 39-21 06
- FABIAN, Sascha, Dipl.-Kaufm., Jakob-Welder-Weg 9, Zi. 01-141, [sascha.fabian@uni-mainz.de]
- FISCHER, Christoph, Dipl.-Volksw., (*Prof. Sauerheimer*), Jakob-Welder-Weg 4, Zi. 11, Tel. 39-21 15
- FRANKE, Thomas, (*Prof. Kargl*), Jakob-Welder-Weg 9, Zi. 01-261, Tel. 39-20 68, [franke@goofy.zdv.uni-mainz.de]
- GAISER, Anja, Dr. iur., Assessorin, (*Prof. Grunewald*), Jakob-Welder-Weg 9, Zi. 02-249, Tel. 39-44 47
- GAST, Susanne, Rechtsreferendarin, (*Prof. Pecher*), Jakob-Welder-Weg 9, Zi. 02-223, Tel. 39-20 46
- GELDSETZER, Antje, Dipl.-Volkswirtin, (beurlaubt), (*Prof. Bartmann*), Jakob-Welder-Weg 4, Zi. 29, Tel. 39-32 28. Privat: Dautenheimer Landstraße 24, 55232 Alzey, Tel. (0 67 31) 34 28
- GORBAUCH, Marc, Ass. jur., (*Prof. Trzaskalik*), Jakob-Welder-Weg 9, Zi. 03-217, Tel. 39-20 67. Privat: Oestricher Straße 1, 65197 Wiesbaden, Tel. (0 61 1) 4 87 01
- GREIN, Alexander, Assessor, (*Prof. Roth*), Jakob-Welder-Weg 9, Zi. 02-259, Tel. 39-20 59
- GRUBER, Urs Peter, Assessor iur., (*Prof. Müller*), Jakob-Welder-Weg 9, Zi. 03-223, Tel. 39-21 48. Privat: Böllenthaltorweg 27, 64287 Darmstadt, Tel. (0 61 51) 4 65 20
- GUBA, Andreas, Dipl.-Kaufmann, (*Prof. Kargl*), Jakob-Welder-Weg 9, Zi. 01-259, Tel. 39-20 17, [guba@skinner.bwl.uni-mainz.de]
- HAAS, Gabriele, Assessorin, (*Prof. Dreher*), Jakob-Welder-Weg 9, Zi. 02-253, Tel. 39-20 62
- HARITZ, André-Oliver, Dipl.-Kaufmann, (*Prof. Bellmann*), Jakob-Welder-Weg 9, Zi. 01-233, Tel. 39-20 88, [aharitz@prod-org.bwl.uni-mainz.de]
- HELMSCROTT, Harald, Dr. rer. pol., (*Prof. Knoth*), Jakob-Welder-Weg 9, Zi. 01-269, Tel. 39-41 23
- HILLEN, Stefania Andrea, Dipl.-Handelslehrerin, (*Prof. Breuer*), Jakob-Welder-Weg 4, Zi. 83, Tel. 39-37 38, [hillen@pop.uni-mainz.de]
- HOCHAPFEL, Frank, Dipl.-Volkswirt, (*Prof. Tillmann*), Jakob-Welder-Weg 4, Zi. 34, Tel. 39-47 03, [frank.hochapfel@uni-mainz.de]
- HÖHN, Katharina, Dipl.-Handelslehrerin, (*Prof. Breuer*), Jakob-Welder-Weg 9, Zi. 01-247, Tel. 39-41 22, [khoehn@jural.jura.uni-mainz.de]

JACOBS, Matthias, Dr. iur., Assessor, (*Prof. Konzen*), Jakob-Welder-Weg 9, Zi. 02-239, Tel. 39-20 51, [mjacobs@jural.jura.uni-mainz.de]. Privat: Töngesstr. 13a, 55129 Mainz, Tel. (0 61 36) 4 31 42

JÄNICKE, Harald, (*Prof. Perron*), Jakob-Welder-Weg 9, Zi. 02-143, Tel. 39-20 22

JÜTTNER-NAUROTH, Beate, Dipl.-Kauffrau, (*Prof. Sandmann*), Jakob-Welder-Weg 9, Zi. 01-239, Tel. 39-39 92

JUNGE, Karsten, Dipl.-Wirtsch.-Ing., (*Prof. Bellmann*), Jakob-Welder-Weg 9, Zi. 01-231, Tel. 39-20 86, [kjunge@prod-org.bwl.uni-mainz.de]

KADEL, Sabine, (*Prof. Lücke*), Jakob-Welder-Weg 9, Zi. 03-223, Tel. 39-20 12. Privat: Michael-Müller-Ring 35, 55128 Mainz, Tel. 36 62 08

KAESER, Christian, Ref. iur., (*Prof. Trzaskalik*), Jakob-Welder-Weg 9, Zi. 03-218, Tel. 39-21 38, Privat: Eintrachtstr. 15, 65193 Wiesbaden, Tel. (06 11) 54 06 01

KAMPOVSKY, Anne-Kerstin, Dipl.-Math., (*Prof. Trautmann*), Jakob-Welder-Weg 9, Zi. 01-209, Tel. 39-20 84, [kampovsk@fin.bwl.uni-mainz.de]

KAUL, Oliver, Dipl.-Kaufmann, (*Prof. Heil*), Jakob-Welder-Weg 9, Zi. 01-141, Tel. 39-37 59, [oliver.kaul@uni-mainz.de]

KHARE, Anshuman, Dr., (*Prof. Bellmann*), Jakob-Welder-Weg 9, Zi. 02-135, Tel. 39-20 87, [akhare@prod-org.bwl.uni-mainz.de]

KIESSLING, Erik, Dr. iur., (*Prof. Hadding*), Jakob-Welder-Weg 9, Zi. 02-207, Tel. 39-22 78

KLOMFASS, Stefan, Dipl.-Volkswirt, (*Prof. Tillmann*), Jakob-Welder-Weg 4, Zi. 26, Tel. 39-32 33

KOLLMANNSPERGER, Martina, Dipl.-Kauffrau, (*Prof. Bronner*), Jakob-Welder-Weg 9, Zi. 01-253, Tel. 39-30 58. Privat: Welfenstr. 25, 55218 Ingelheim, Tel. (0 61 32) 4 13 72, [kollmann@prod-org.bwl.uni-mainz.de]

KREICKEMEIER, Udo, Dipl.-Volksw., (*Prof. Sauerheimer*), Jakob-Welder-Weg 4, Zi. 12, Tel. 39-51 40

KROPFENBERG, Inge, Assessorin, (*Prof. Harder*), Jakob-Welder-Weg 9, Zi. 02-269, Tel. 39-30 57. Privat: Taunusstr. 11, 65474 Bischofsheim, Tel. (061 44) 4 28 75

KUCHENBAUER, Stephanie, Assessorin, (*Prof. Laubinger*), Jakob-Welder-Weg 9, Zi. 03-213, Tel. 39-37 51

KUSCHNEREIT, Ulrich, Dipl.-Volkswirt, (*Prof. Kubin*), Jakob-Welder-Weg 4, Zi. 38, Tel. 39-41 92, [kuschner@mzdmza.zdv.uni-mainz.de]

LANG, Frank, Dipl.-Volkswirt, (*Prof. Kubin*), Jakob-Welder-Weg 4, Zi. 37, Tel. 39-37 62, [frank.lang@uni-mainz.de]

LIESENFELD, Christiane, Dipl.-Volkswirtin, (*Prof. Peffekoven*), Jakob-Welder-Weg 4, Zi. 73, Tel. 39-47 06, [christiane.liesefeld@uni-mainz.de]

MARTINI, Mario, ref. iur., (*Prof. Laubinger*), Jakob-Welder-Weg 9, Zi. 03-207, Tel. 39-20 65. Privat: Im Münchfeld 33, App. 129, 55122 Mainz, Tel. 38 58 07; Freiherr-vom-Stein-Str. 14, 55559 Bretzenheim/Nahe, Tel. (06 71) 2 69 33

MERTENS, Monika, Dipl.-Volkswirtin, (*Prof. Sandmann*), Jakob-Welder-Weg 9, Zi. 01-237, Tel. 39-39 91

MÖRSCH, Michael, Dipl.-Volkswirt, (*Prof. Bartling*), Jakob-Welder-Weg 4, Zi. 43, Tel. 39-54 08. Privat: Kreuzstr. 8, 55270 Zornheim

MOHR, Katja, Dipl.-Handelslehrerin, (*Prof. Bartling*), Jakob-Welder-Weg 4, Zi. 56, Tel. 39-32 34. Privat: Canisiusstr. 17, 55122 Mainz

MÜLLER, Karl-Dieter, RA Dr., (*Prof. Müller*), Wiss.-Ass. Privat: Bismarckstr. 75, 76133 Karlsruhe, Tel. (07 21) 2 47 59

OPITZ, Marc, Assessor, (*Prof. Dreher*), Jakob-Welder-Weg 9, Zi. 02-257, Tel. 39-56 74

Die Adresse für Rechts- und Wirtschafts-Fachbücher

FACHBUCHHANDLUNG

Scherell & Mundt

Inh. Claus-Peter Rathje

Hauptgeschäft: 55116 Mainz
Kaiser-Friedr.-Str. 6 (b. Gericht) • Tel. 0 61 31 - 2 83 50 • Fax 28 35 20
Internet <http://www.bxnet.de/scherell>
eMail scherell@t-online.de

Filiale: 65185 Wiesbaden
Gerichtsstr. 9 • Tel. 06 11 - 308 23 66 • Fax 308 23 68

- PORATH, Daniel, Dipl.-Handelslehrer, (*Prof. Schulze*), Jakob-Welder-Weg 4, Zi. 4, Tel. 39-27 15
- PROFTLICH, Christopher, Dipl.-Volkswirt, (*Prof. Peffekoven*), Jakob-Welder-Weg 4, Zi. 74, Tel. 39-47 07, [christopher.proftlich@uni-mainz.de]
- PULLIG, Winfried, Akad. Rat, Jakob-Welder-Weg 9, Zi. 00-464, Fachbereichsbibliothek, Tel. 39-26 46. Privat: Mainzer Str. 137c, 55124 Mainz, Tel. 46 65 78
- RÖDER, Roland, Dipl.-Hdl., (*Prof. Bronner*), Jakob-Welder-Weg 9, Zi. 01-255, Tel. 39-30 31, [roeder@prod-org.bwl.uni-mainz.de]
- ROLAND, Frank, Dipl.-Volkswirt, (*Prof. Peffekoven*), Jakob-Welder-Weg 4, Zi. 72, Tel. 39-55 37, [frank.roland@uni-mainz.de]
- SCHALLERT, Christoph, Rechtsanwalt, (*Prof. Bock*), Jakob-Welder-Weg 9, Zi. 02-125, Tel. 39-20 30
- SCHMIDT, Christoph, Rechtsreferendar, (*Prof. Harder*), Jakob-Welder-Weg 9, Zi. 02-267, Tel. 39-20 76. Privat: Am Gonsenheimer Spieß 18, 55122 Mainz, Tel. 38 21 20
- SCHNORBUS, York, Assessor, (*Prof. Dreher*), Jakob-Welder-Weg 9, Zi. 02-255, Tel. 39-20 61
- SCHREIBER, Susanne, Dipl.-Kauffrau, (*Prof. Euler*), Jakob-Welder-Weg 9, Zi. 01-225, Tel. 39-56 82
- SCHRÖDER, Friedo, Assessor, (*Prof. Teichmann*), Tel. 39-31 75, [schroede@jural.jura.uni-mainz.de]. Privat: Große Bleiche 6, 55116 Mainz, Tel. 22 44 65
- SCHULMERICH, Marco, Dipl.-Math., (*Prof. Trautmann*), Jakob-Welder-Weg 9, Zi. 01-219, Tel. 39-20 82, [schulmer@fin.bwl.uni-mainz.de]
- SCHUNK, Holger, Dipl.-Kfm., (*Prof. Heil*), Jakob-Welder-Weg 9, Zi. 01-143, Tel. 39-55 49, [holger.schunk@uni-mainz.de]
- SCHWAAB, Carsten, Dipl.-Kfm., (*Prof. Bronner*), Jakob-Welder-Weg 9, Zi. 01-257, Tel. 39-20 94, [schwaab@prod-org.uni-mainz.de]
- SCHWAAB, Jan A., Dipl.-Volkswirt, (*Prof. Bartmann*), Jakob-Welder-Weg 4, Zi. 27, Tel. 39-44 25, [schwaab@mail.uni-mainz.de]. Privat: Eleonorenstr. 68, 55252 Mainz-Kastel, Tel. (0 61 34) 2 17 23
- SCHWARZ, Mathias, Dipl.-Volksw., (*Prof. Sauerheimer*), Jakob-Welder-Weg 4, Zi. 13, Tel. 39-26 72
- SEIDEL, Frank, Dipl.-Kfm., (*Prof. Euler*), Jakob-Welder-Weg 9, Zi. 01-223, Tel. 39-40 70
- SEILHEIMER, Christian, Dipl.-Volksw., (*Prof. Herrmann*), Tel. 39-30 18, [cseilhei@mail.uni-mainz.de]
- SIMON, Eric, Assessor, (*Prof. Hettinger*), Jakob-Welder-Weg 9, Zi. 02-117, Tel. 39-22 24, [eric.simon@uni-mainz.de]
- SIMON-OPITZ, Nicola, Dipl.-Volkswirtin, (*Prof. Bartmann*), Jakob-Welder-Weg 4, Zi. 28, Tel. 39-54 42, [simonopi@mail.uni-mainz.de]. Privat: Hunsrückstr. 48, 65760 Eschborn, Tel. (0 61 96) 4 37 82
- SKARUPKE, Robert, Dipl.-Volkswirt, (*Prof. Schulze*), Jakob-Welder-Weg 4, Zi. 7, Tel. 39-27 15
- SONNTAG, Ronald, Assessor, Forum 1, Zi. 02-237, Tel. 39-25 26. Privat: Adolfsallee 39, 65185 Wiesbaden, Tel. (06 11) 30 96 52
- STENNER, Alexander, (*Prof. Perron*), Jakob-Welder-Weg 9, Zi. 02-141, Tel. 39-20 23
- STEWEN, Marcus, Dipl.-Volkswirt, (*Prof. Zohnhöfer*), Jakob-Welder-Weg 4, Zi. 62, Tel. 39-25 53, [stewen@jural.jura.uni-mainz.de]. Privat: Roonstr. 9, 55252 Mainz-Kastel
- STEYER, Ronald, Dipl.-Volkswirt, (*Prof. Peffekoven*), Jakob-Welder-Weg 4, Zi. 75, Tel. 39-37 23, [ronald.steyer@uni-mainz.de]. Privat: Augustinerstr. 1, 55116 Mainz
- SUTHAUS, Christiane, Dipl.-Kaufmann, Jakob-Welder-Weg 9, Zi. 01-207, Tel. 39-20 77
- TSCHIENE, Maren, (*Prof. Lücke*), Jakob-Welder-Weg 9, Zi. 03-224, Tel. 39-20 69. Privat: Uwe Beyer-Str. 68, 55128 Mainz, Tel. 33 86 90
- VETTER, Ingrid, Dipl.-Kffr., (*Prof. Herrmann*), Tel. 39-20 80, [vetter@mail.uni-mainz.de]
- VOGEL, Alexander, Dipl.-Volksw., (*Prof. Prinz*), Jakob-Welder-Weg 9, Zi. 01-207, Tel. 39-20 77
- VOLLMAR, Martina, Assessorin, (*Prof. Harder*), Zi. 02-265, Tel. 39-51 20, [mvollmar@jural.jura.uni-mainz.de]. Privat: Heidesheimer Str. 28, 55124 Mainz, Tel. 46 69 30
- WALBURG, Lucius, Rechtsanwalt, (*Prof. Roth*), Jakob-Welder-Weg 9, Zi. 02-263, Tel. 39-20 57
- WEINSHEIMER, Michael, Ref. iur., (*Prof. Trzaskalik*), Jakob-Welder-Weg 9, Zi. 03-215, Tel. 39-27 25
- WENIGER, Stefanie, Assessorin, (*Prof. Müller*), Jakob-Welder-Weg 9, Zi. 02-221, Tel. 39-20 45. Privat: Kurt-Schumacher-Str. 15, 55124 Mainz
- WINKLER, Markus, Assessor, (*Prof. Hufen*), Jakob-Welder-Weg 9, Zi. 03-233, Tel. 39-20 72, [winkler@jural.jura.uni-mainz.de]
- WRICKE, Martin, Dipl.-Kaufmann, (*Prof. Herrmann*), Tel. 39-20 79, [wricke@mail.uni-mainz.de]
- ZIRKEL, Andrea, Dipl.-Handelslehrerin, (*Prof. Beck*), Jakob-Welder-Weg 9, Zi. 01-245, Tel. 39-20 96, [zirkel@mail.uni-mainz.de]. Privat: Im Niederfeld 13, 65462 Ginsheim-Gustavsburg, Tel. (0 61 44) 75 06 59

Nichtbedienstete Lehrkräfte und Lehrbeauftragte

Honorarprofessoren

- FÖRSTER, Wolfgang, Dr. iur., Dr. rer. pol., Rechtsanwalt, Dipl.-Volkswirt, *Bilanzlehre*, Tel. 70 28 28. Privat: Hungerborn 2, 55411 Bingen, Tel. (067 21) 22 22
- FUHR, Ernst, Dr. iur., Rechtsanwalt, bis 1990 Justiziar des Zweiten Deutschen Fernsehens. Privat: Am Viktorstift 21, 55130 Mainz
- KOCH, Hans-Jörg, Dr. iur., Amtsgerichtsdirektor a.D., *Weinrecht*. Privat: Breitenweg 1, 55286 Wörrstadt, Tel. (067 32) 25 79
- PLAGEMANN, Hermann, Dr. iur., Rechtsanwalt und Fachanwalt für Sozialrecht, *Sozialrecht*, Myliusstr. 15, 60323 Frankfurt/Main, Tel. (069) 9 71 20 60
- OEFTERING, Heinz, Dr. iur., Dr.-Ing., E. h., Erster Präsident der Deutschen Bundesbahn i. R. (liest nicht), *Steuerrecht*
- REINHARDT, Egon, Dr. rer. pol., Dipl.-Kaufmann, Dipl.-Handelslehrer, Oberstudiendirektor i.R., *Didaktik und Methodik der Wirtschaftsschulen*. Privat: Bebelstr. 41, 55128 Mainz, Tel. 3 48 20
- SCHMIDT, Dirk, Dr. iur., *Geld-, Bank- und Börsenrecht, Recht der öffentlichen Kreditwirtschaft*. Privat: Am Reichenberg 36, 53604 Bad Honnef
- TER BECK, Hans, Dr. iur., Staatssekretär i.R., *Zivilprozeßrecht*. Privat: Am Viktorstift 9, 55130 Mainz, Tel. 8 92 33
- TÖPFER, Klaus, Dr. rer. pol., ordentlicher Prof. an der Universität Hannover, Bundesminister a.D., Deichmannsaeue 31-37, 53179 Bonn
- WEIRICH, Hans-Armin, Dr. iur., Justizrat, Ehrenpräsident der Notarkammer Koblenz, Notar a.D. (liest nicht), *Grundstücksrecht, Freiwillige Gerichtsbarkeit, Vertragsgestaltung*. Privat: Tausstr. 4, 55218 Ingelheim, Tel. (061 32) 4 18 00

Nichtbedienstete Professoren und Privatdozenten

- ERB, Volker, Dr. iur., *Strafrecht und Strafprozeßrecht*. Privat: Am Bohrgrund 4, 55270 Klein-Winternheim, Tel. (061 36) 8 97 12
- FUERHELM, Wolfgang, Dr. iur., Dipl.-Pädagoge, (Prof. Bock), Jakob-Welder-Weg 9, Zi. 02-126, Tel. 39-25 55. Privat: Kreidelstr. 5, 65193 Wiesbaden, Tel. (061 31) 56 23 38
- GRAF, Gerhard, Dr., Prof., *Volkswirtschaftslehre*. Privat: Weinbergstr. 32, 55268 Nieder-Olm, Tel. (061 36) 4 60 34

- HESSELBACH, Josef, Dr., *Landwirtschaftliche Betriebslehre*. Privat: Hofgartenstr. 5, 55545 Bad Kreuznach, Tel. (06 71) 3 26 04
- KEUPP, Lutz, Dr. iur., Dipl.-Psychologe, *Kriminologie*. Privat: Wimpelstr. 8, 67063 Ludwigshafen
- REICHLING, Peter, Dr. rer. pol., Dipl.-Math. oec., (Prof. Trautmann), Jakob-Welder-Weg 9, Zi. 01-217, Tel. 39-20 81, [reichlin@fin.bwl.uni-mainz.de]
- ROTTER, Frank, Dr. iur., Professor an der Fachhochschule Fulda, *Rechtssoziologie, Rechts- und Sozialphilosophie*. Privat: Friedensstr. 15, 36043 Fulda, Tel. (06 61) 2 16 04

Lehrbeauftragte

- BECKER, Günter, Dr. iur., Ministerialdirigent a.D. im Ministerium für Wirtschaft und Verkehr des Landes Rheinland-Pfalz, *Verkehrswissenschaft*. Privat: Josef-Knettel-Str. 24, 55411 Bingen, Tel. (06721) 1 72 22, (0611) 808584
- BECKER, Jochen. Privat: Am Edelmann 7, 55130 Mainz
- BEHR, Jürgen, Dr. iur., Ministerialrat im Justizministerium des Landes Rheinland-Pfalz, *Kriminologie, Jugendstrafrecht, Strafvollzug*. Privat: Rembrandstr. 23, 55127 Mainz
- BÖHM, Klaus, Dr. iur., Ministerialdirigent im Justizministerium des Landes Rheinland-Pfalz, *Strafrecht*, Tel. 16-48 17. Privat: Glühwürmchenweg 20, 55128 Mainz, Tel. 33 17 80
- BOLLHEIMER, Thomas. Privat: Lohnstr. 8, 67574 Osthofen
- BRAUN, Stefan, Dr. rer. pol. Privat: Am Gonsenheimer Spieß 6, 55122 Mainz
- BÜERMANN, Wulf, Dr. iur., Ministerialrat im Ministerium des Innern und für Sport des Landes Rheinland-Pfalz, *Datenschutzrecht*. Privat: Silvanerstr. 38, 55129 Mainz, Tel. 5 98 93
- DECKER, Martin, Ministerialdirigent, Abt.-Leiter Berufliche Bildung im MBWW. Privat: Multatullistr. 20, 55128 Ingelheim
- DISCHINGER, Guido, Dr. rer. pol., Dipl.-Math. Privat: Graben 3, 55116 Mainz
- ENDERLE, Peter. Privat: Hans-Thoma-Str. 15, 65191 Wiesbaden, Tel. (06 11) 40 92 30
- ERLEBACH, Peter, Dr. phil., Univ.-Prof. (FB 14), *Englisch für Wirtschaftspädagogen*, Englisches Seminar, Zi. 238, Tel. 39-27 66. Privat: Plesserstr. 31, 55131 Mainz
- GLATZEL, Johann, Dr. med., Univ.-Prof., FB 04
- HENNECKE, Frank, Dr. iur. utr., Ltd. Ministerialrat im Ministerium für Umwelt und Forsten des

Studienliteratur

Karl Engisch

Einführung in das juristische Denken

Von Prof. Dr. Dr.h.c. Karl Engisch,
herausgegeben von Prof. Dr. Thomas Würtenberger
und Dr. Dirk Otto, beide Universität Freiburg.
9., überarb. Aufl. 1997.
304 Seiten. Kart. DM 30,-
ISBN 3-17-014384-0
Urban-Taschenbücher, Band 20

Redeker/von Oertzen

Verwaltungsgerichtsordnung

Kommentar.

Von Prof. Dr. Konrad Redeker, Fachanwalt
für Verwaltungsrecht, Dr. Hans-Joachim von
Oertzen, MinDirig. a.D., und Martin Redeker,
Richter am OVG.
12., überarb. Aufl. 1997.
XX, 1040 Seiten. Pp. DM 120,-
ISBN 3-17-015036-7

Waßmer/Wittemann

Die verfassungsgeschichtliche Exegese

Ein Anleitungsbuch.

Zugleich ein Beitrag zu Art. 51 Weimarer
Reichsverfassung und zum Gesetz gegen die
Neubildung von Parteien vom 14. Juli 1933.
Von Dr. iur. utr. Martin Paul Waßmer
und Dr. iur. utr. Frank Wittemann, RA.
ISBN 3-17-015777-3
in Vorbereitung

Rudolf Schweickhardt

Allgemeines Verwaltungsrecht

Herausgegeben von Prof. Rudolf Schweickhardt,
Fachhochschule Ludwigsburg – Hochschule für
öffentliche Verwaltung.
7., überarb. u. erw. Aufl. 1995.
XXIV, 411 Seiten, 2 Faltblätter.
Kart. DM 54,-
ISBN 3-17-013761-1

Hahn/Häde

Verwaltungsrecht

18 Fälle und Lösungen.
Von Prof. Dr. Dr. Hugo J. Hahn und
Dr. Ulrich Häde, beide Institut für Völker-
recht, Europarecht und internationales
Wirtschaftsrecht in Würzburg.
1992. 183 Seiten. Kart. DM 34,80
ISBN 3-17-011865-X

Rolf Stober

Allgemeines

Wirtschaftsverwaltungsrecht

Grundlagen und Prinzipien,
Wirtschaftsverfassungsrecht.
Von Prof. Dr. Rolf Stober,
Universität Hamburg.
11. Aufl. 1998. 444 Seiten. Kart. DM 46,-
ISBN 3-17-015342-0

Rolf Stober

Besonderes

Wirtschaftsverwaltungsrecht

Von Prof. Dr. Rolf Stober,
Universität Hamburg.
11. Aufl. 1998. 376 Seiten. Kart. DM 52,-
ISBN 3-17-015343-9

Bernhard Kramer

Grundbegriffe des Strafverfahrensrechts

Ermittlung und Verfahren.
Von Prof. Dr. Bernhard Kramer,
FHS Villingen-Schwenningen – Hochschule
für Polizei.
4. Aufl. 1999.
XVIII, 313 Seiten. Kart. DM 50,85
ISBN 3-17-014566-5

Kohlhammer

W. Kohlhammer GmbH · 70549 Stuttgart · Tel. 0711/78 63 - 280

Studienliteratur

Ulrich Battis

Öffentliches Baurecht und Raumordnungsrecht

Von Prof. Dr. Ulrich Battis,
Humboldt-Universität Berlin.
4., neubearb. Aufl. 1999.
308 Seiten. Kart. DM 58,-
ISBN 3-17-015335-8

Gerd Schmidt-Eichstaedt

Städtebaurecht

Einführung und Handbuch mit allen
Neuerungen des Bau- und Raumordnungs-
gesetzes 1998.

Von Prof. Dr. Gerd Schmidt-Eichstaedt,
Technische Universität Berlin.
3., überarb. u. erw. Aufl. 1998.
XXI, 462 Seiten. 68 Abb. Kart. DM 79,80
ISBN 3-17-015341-2

Harm Peter Westermann

Grundbegriffe des BGB

Eine Einführung an Hand von Fällen.
Von Prof. Dr. Harm Peter Westermann,
Universität Tübingen.
14., überarb. Aufl. 1994.
173 Seiten. Kart. DM 26,-
ISBN 3-17-012643-1

Brox/Rüthers

Arbeitsrecht

Von Bundesverfassungsrichter a.D.,
em.o. Prof. Dr. Hans Brox, Universität
Münster, und Prof. Dr. Bernd Rüthers,
Universität Konstanz.
13., neubearb. Aufl. 1997.
XXVIII, 321 Seiten. Kart. DM 42,-
(unverbindliche Preisempfehlung)
ISBN 3-17-015067-7

Volker Krey

Strafrecht Besonderer Teil

Studienbuch in systematisch-induktiver
Darstellung.

Von Prof. Dr. Volker Krey, Universität Trier.

Band 1: Besonderer Teil ohne Vermögensdelikte

11., überarb. Aufl. 1998.
452 Seiten. Kart. DM 40,-
ISBN 3-17-015856-2

Band 2: Besonderer Teil. Vermögensdelikte

12., völlig neubearb. Aufl. 1999.
XV, 353 Seiten. Kart. DM 36,-
ISBN 3-17-015943-7

Volker Krey

Strafverfahrensrecht

Studienbuch.

Von Prof. Dr. Volker Krey, Universität Trier.

Band 1: 1988. XX, 308 Seiten. Kart. DM 34,-
ISBN 3-17-009655-9

Band 2: 1990. XXIV, 270 Seiten. Kart. DM 39,80
ISBN 3-17-009656-7

Band 1 und 2 zusammen: DM 73,80
ISBN 3-17-011499-9

Franz Streng

Strafrechtliche Sanktionen

Grundlagen und Anwendung.

Von Prof. Dr. Franz Streng,
Universität Erlangen.
1991. XX, 340 Seiten. Kart. DM 49,80
ISBN 3-17-011337-2

Schaffstein/Beulke

Jugendstrafrecht

Von Prof. Dr. Friedrich Schaffstein, Universität
Göttingen, und Prof. Dr. Werner Beulke,
Universität Passau.

13., überarb. Aufl. 1998.
324 Seiten. Kart. DM 46,-
ISBN 3-17-015143-6

Kohlhammer

W. Kohlhammer GmbH · 70549 Stuttgart · Tel. 0711/78 63 - 280

- Landes Rheinland-Pfalz, Kaiser-Friedrich-Str. 7, 55116 Mainz, Tel. 16-23 23. Privat: Herzogstr. 15, 67061 Ludwigshafen, Tel. (06 21) 56 91 63
- HÜTHER, Michael, Dr., Generalsekretär des Sachverständigenrates zur Begutachtung der gesamtwirtschaftlichen Entwicklung. Privat: Thomastr. 1, 65193 Wiesbaden
- ILLI, Manfred, Dr., Wiesenhain 18, 65207 Wiesbaden, Tel. (061 22) 49 66
- ITZEL, Peter, Dr. iur., Richter am Oberlandesgericht, Ministerium der Justiz, 55116 Mainz. Privat: Kaiserstraße 66, 55116 Mainz
- KEIM, Christopher, Notar, *Vertragsgestaltung*. Privat: Bezirksamtstr. 27, 67806 Rockenhausen, Tel. (063 61) 72 83
- KLIMOWICZ-PAKULA, Anna, LL.M., RAin. Privat: An der Sandflora 11, 55122 Mainz, Tel. 68 87 68
- KÜHL, Carsten, Dr., Ministerium für Bildung, Wissenschaft und Weiterbildung des Landes Rheinland-Pfalz. Privat: Merkurweg 7, 55126 Mainz
- LEWINSKI, Silke von, Dr. iur., *Urheberrecht*, Tel. (0 89) 92 46-224, Max-Planck-Inst. f. ausländisches u. internationales Patent-, Urheber- u. Wettbewerbsrecht, Siebertstr. 3, 81675 München
- MÜLLNER, Klaus. Privat: Behringsstr. 8a, 65779 Kelkheim/Fischbach
- OPEL, Heinz von, Dr. iur. Privat: Hofgut Westerhaus, 55218 Ingelheim
- PEIFER, Karl-Heinz, Dr., Vizepräsident des Bundesarbeitsgerichts. Privat: Ahrensbergstr. 6b, 34131 Kassel-Wilhelmshöhe
- PIQUARDT, Gert, Oberstudiendirektor, Am Leyenberg 52, 56075 Koblenz
- RÄDLER, Arno. Privat: Bürgermeister-Kirchner-Str. 17, 55590 Meisenheim
- REBENTISCH, Manfred, R. A. Privat: Gonsbachstr. 27, 55124 Mainz
- ROOS, Helmut, Dr. Privat: Windesheimer Str. 45, 55545 Bad Kreuznach
- SCHNEIDER, Uwe H., Dr. iur., Professor, *Deutsches und ausländisches Kreditrecht*, Tel. (0 61 51) 16 28 18. Privat: Hochschulstr. 1, 64289 Darmstadt
- SCHWARZ, Lothar, Dr. Privat: Otto-Jessing-St. 19, 99610 Sömmerda
- STARCK, Joachim, Richter am Bundesgerichtshof, Bundesgerichtshof, Herrenstraße 45a, 76133 Karlsruhe
- STEIN, Volker, Richter beim Verwaltungsgericht Koblenz, *Öffentliches Recht*. Privat: Hüttenweg 36, 56154 Boppard

Lehrveranstaltungen

Hörsäle/Übungsräume:

- RW 1-6: Jakob-Welder-Weg 9
- Hs I-VII: Jakob-Welder-Weg 4
- Hs 7 und 8: Forum, Eingang Becherweg 2
- Hs 13, 15 und 16: Forum, Eingang 7

- Hs Audimax: Auditorium maximum, Forum, Becherweg 5
- Hs N 1-N 3: Becherweg 23
- Hs S 1-S 3: Sportinstitut
- CIP-Pool Jura: Haus RW II, Jakob-Welder-Weg 4, 1. Stock, Zi. 32

Rechtswissenschaft

- Einführungsveranstaltung für Studienanfänger, Fach- und Hochschulortwechsler
W. Hadding
Mi, 20. Oktober 1999, 16-18 — RW 1

- 002 Verfassungsgeschichte der Neuzeit [2-std.]
D. Kugelmann
Mi 10-12 — RW 3
- 003 Rhetorische Rechtstheorie [2-std.]
O. Ballweg
Mi 14-16 — Hs 15
(Erwerb des rechtsphilosophischen Grundlagentheorie möglich)
(Anmeldung: Mi 27.10.1999, 11-13 Uhr Zi 02-121; Beginn 03.11.1999)

Vorlesungen

RECHTSGESCHICHTE, RECHTSTHEORIE, RECHTSVERGLEICHUNG

- 001 Grundzüge der Deutschen Rechtsgeschichte [4-std.]
A. Roth
Mo 14-16, Di 16-18 — Audimax
(mit Abschlusssklausur zum Erwerb des Grundlagentheorie)

PRIVATRECHT

- 004 BGB I (Allgemeiner Teil und Rechts-
geschäftslehre für Anfänger) [6-std.]
N. N.
Mo 10-12 — S 1
Mi 8-10 — Hs 8
Do 14-16 — N 1
- 005 BGB II/1 (Schuldrecht, Allgemeiner Teil)
[6-std.]
R. Hepting
Di 14-16 — Hs 8
Mi 8-10 — Hs 13
Do 10-12 — Hs 16
- 006 BGB II/2 (Schuldrecht, Besonderer Teil)
[4-std.]
K. Müller
Di 14-16 — N 3
Mi 14-16 — Audimax
- 007 Sachenrecht [4-std.]
A. Teichmann
Mo 8-10, Do 10-12 — N 1
- 008 Familienrecht [2-std.]
H. P. Pecher
Do 8.30-10 — Hs 7
- 009 Vertiefungsvorlesung Familienrecht (WFG 1)
[2-std.]
A. Roth
Mi 16-18 — RW 2
- 010 Formelles Grundstücksrecht (WFG 1)
[2-std.]
C. Keim
Do 17-19 — RW 3
- 011 Markenrecht [2-std.]
J. Starck
Mo 17-19 — RW 3
- 012 Internationales Privatrecht BT (WFG 4)
[3-std.]
K. Müller
Mo 16-19 — Audimax
- 013 Vertiefungsvorlesung zur Rechtsgeschäfts-
lehre [2-std.]
H. P. Pecher
Mi 15-17 — Hs 7
- 014 Einführung in das polnische Privatrecht.
Schwerpunkt Zivilrecht [2-std.]
A. Klimowicz-Pakula
Do 16-18 — RW 5

HANDELS- UND WIRTSCHAFTSRECHT

- 015 Handelsrecht [2-std.]
N. N.
Do 14-16 — Hs 8

- 016 Gesellschaftsrecht II (WFG 2) [2-std.]
N. N.
Mo 14-16 — RW 3
- 017 Fusionskontrolle, Kartellrecht (WFG 2)
[2-std.]
A. Teichmann
Do 14-16 — RW 3
- 018 Bilanzrecht (WFG 2) [2-std.]
K. Müller
Di 16-18 — N 3

ARBEITSRECHT

- 019 Betriebsverfassungsrecht [3-std.]
M. Jacobs
Mo 15-18 — Hs IV
- 020 Tarifvertragsrecht [2-std.]
N. N.
Mi 14-16 — RW 4

FINANZ- UND STEUERRECHT

- 021 Umsatzsteuerrecht (WFG 7) [2-std.]
C. Kaeser
Do 14-16 — RW 2
- 022 Bilanzsteuerrecht (WFG 7) [4-std.]
J. Hennrichs
Mi 14-18 — RW 3

ÖFFENTLICHES RECHT

- 023 Allgemeine Staatslehre [2-std.]
W. Rudolf
Mi 10-12 — RW 1
- 024 Staatsrecht I/ Staatsorganisationsrecht
[4-std.]
F. Hufen
Di 10-12, Do 9-10.30 — RW 1
- 025 Allgemeines Verwaltungsrecht I [4-std.]
J. Lücke
Di 12-14 — Audimax
Do 12-14 — N 1
- 026 Kommunalrecht [2-std.]
U. Repkewitz
Mi 8-10 — Hs 15
- 027 Öffentliches Baurecht [3-std.]
H. W. Laubinger
Fr 8-11 — Hs 7
- 028 Wirtschaftsverwaltungsrecht (WFG 6)
[2-std.]
U. Repkewitz
Di 14-16 — RW 3
- 029 Europarecht I [3-std.]
D. Kugelmann
Di 9-12 — S 1

- 030 Recht der Internationalen Organisationen
[2-std.]
W. Rudolf
Do 12-14 — RW 3
- 031 Umweltschutzrecht I, Schwerpunkt Immissi-
onsschutzrecht [2-std.]
M. Rebentisch
Fr 8.30-10 — RW 3
- 032 Datenschutzrecht [2-std.]
W. Büermann
Mo 17-19 — Hs III
- 033 Weinrecht [2-std.]
H. J. Koch
Mi 15-17 — Hs IV
- 034 Öffentliches Recht für Nichtjuristen [2-std.]
Volkman
Mo 14-16 — N 1

STRAFRECHT

- 035 Strafrecht, Allgemeiner Teil I [6-std.]
J. Krümpelmann
Di 14-16 — Audimax
Mi 16-18 — N 2
Do 11-13 — S 1
- 036 Strafrecht, Allgemeiner Teil II [2-std.]
M. Hettinger
Fr 10-12 — N 1
- 037 Strafrecht, Besonderer Teil I
(Tötungsdelikte) [2-std.]
J. Krümpelmann
Do 16-18 — N 2
- 038 Strafrecht, Besonderer Teil II
(Vermögensdelikte) [2-std.]
W. Perron
Do 14-16 — Hs 7
- 039 Strafrecht, Besonderer Teil III
(Sonstige Delikte) [2-std.]
M. Ling
Do 14-16 — N 3
- 040 Besprechung höchstrichterlicher Entscheidungen
im Strafrecht [2-std.]
K. Böhm
Mo 17-19 — Hs VII
- 041 Rechtsmedizin für Juristen [2-std.]
C. Rittner, R. Urban
Fr 8-10 — Kursaal, Institut für
Rechtsmedizin, Am Pulverturm 3
- 042 Rechtsmedizinische Falldemonstration
[2-std.]
C. Rittner, R. Urban
Z. n. V. — Prosektur, Pulverturm 3

- 043 Forensische Psychiatrie (mit Fallvorstellungen)
[2-std.]
J. Glatzel
Mo 18-20 — Psychiatrische
Klinik, Untere Zahlbacher Str. 8

VERFAHRENSRECHT

- 044 Strafprozeßrecht [4-std.]
M. Hettinger
Mi 10-12 — Hs 13
Fr 13-15 — N 1
- 045 Zivilprozeßrecht [4-std.]
H. Konzen
Mo, Di 10-12 — Audimax
- 046 Verwaltungsprozeßrecht [4-std.]
H. W. Laubinger
Di 8-10, Do 14-16 — N 2

KRIMINOLOGIE

- 047 Kriminologie (WFG 5) [4-std.]
M. Bock
Di 14-16, Fr 10-12 — RW 2
- 048 Jugendstrafrecht (WFG 5) [2-std.]
M. Bock
Do 14-16 — RW 4

Exegese

- 049 Deutschrechtliche Exegese
(Veranstaltung gem. PromO § 5 Abs. 1 Nr. 3)
[2-std.]
P. Kaller
Mo 14-16 — RW 5
- 050 Digestenexegese [2-std.]
M. Harder
Di 16-18 — Hs I

Kolloquien

- 051 Doktorandenkolloquium (WFG 5) [2-std.]
M. Bock
Di 18-20 — RW 5

Seminare

- 052 Rechtsvergleichendes Seminar (WFG 4)
[2-std.]
R. Hepting
Mi 12-14 — RW 4
- 053 Kriminologisches Seminar
(WFG 5) [2-std.]
H. Schneider
Do 16-18 — RW 2
(Wahlfachschein nicht möglich)

- 054 Rechtssoziologisches Seminar: Kommunikation und Recht [2-std.]
F. Rotter
Fr 12-14 — RW 4
(Grundlagenschein möglich)
- 055 Proseminar zur Methodenlehre: Widerspruchsfreiheit der Rechtsordnung? [2-std.]
M. Winkler
Mi 16-18 — RW 5
- 056 Seminar im Verfassungsrecht [2-std.]
F. Hufen
Do 18-20 — RW 5
- 057 Seminar/Kolloquium im Bilanzrecht (Schwerpunkt: Konzernbilanz/internationale Bilanzierung/Sonderbilanzen) [2-std.]
W. Förster
Fr 8.30-10 — RW 2
- 058 Kriminologisches Seminar: Sozialabweichendes Verhalten von Frauen und Mädchen [2-std.]
L. Keupp
Fr 15-17 — Hs VII
- 059 Seminar für deutsches und internationales Kreditrecht [2-std.]
U. H. Schneider
Mi 18-20 — Institut für Internationales Kreditrecht, Wallstr. 11
- 060 Seminar im öffentlichen Recht
J. Lücke
Z. u. O. w. n. b.
Blockseminar
- 061 Seminar im UN-Kaufrecht [2-std.]
A. Teichmann
Z. s. Aushang
- 062 Arztrechtseminar [2-std.]
C. Rittner, R. Urban
Fr 10-12 — Kurssaal Rechtsmedizin,
Am Pulverturm 3
- 066 Übungen im Strafrecht für Fortgeschrittene [2-std.]
W. Perron
Di 14-16 — N 1
- 067 Übungen im Öffentlichen Recht für Anfänger [2-std.]
J. Lücke
Do 16-18 — N 1
- 068 Übungen im Öffentlichen Recht für Fortgeschrittene [2-std.]
N. N.
Mi 13-15 — RW 1
- 069 Übung im Wahlfach 1 (Familien-, Erbrecht und Freiwillige Gerichtsbarkeit) [2-std.]
H. P. Pecher
Di 14-16 — Hs 7
- 070 Übung für Studierende der WFG 3 (Arbeitsrecht) [2-std.]
N. N.
Fr 10-12 — RW 4
- 071 Übung und Examinatorium im internationalen Privatrecht (WFG 4) [2-std.]
K. Müller, R. Hepting
Mi 16-18 — Audimax
- 072 Übung in der Wahlfachgruppe 5 [2-std.]
M. Bock mit M. Ermert, C. Schallert, Dr. H. Schneider
Do 18-20 — RW 2
- 073 Übungen im Steuerrecht (WFG 7) [4-std.]
C. Trzaskalik
Di 14-18 — RW 4
- 074 Übungen und Examinatorium im Völker- und Europarecht (WFG 8) [2-std.]
W. Rudolf
Mi 16-18 — RW 4

Juristischer Examenskurs

HERBSTKURS

(13. September 1999 bis 22. Oktober 1999)

- 075 Kommunalrecht
F. Hufen
- 076 BGB Allgemeiner Teil
M. Harder
- 077 Bereicherungsrecht
M. Dreher
- 078 Strafrecht
N. N.

WINTERKURS

(25. Oktober 1999 bis 18. Februar 2000)

Übungen

- 063 Übungen im Bürgerlichen Recht für Anfänger [2-std.]
N. N.
Mo 15-17 — S 1
- 064 Übungen im Bürgerlichen Recht für Fortgeschrittene [2-std.]
M. Harder
Do 10-12 — Audimax
- 065 Übungen im Strafrecht für Anfänger [2-std.]
M. Hettinger
Mi 16-18 — N 1

- 079 Sachenrecht [4-std.]
H. Konzen
Mo, Di 8-10 — Audimax
- 080 Verfassungsrecht [2-std.]
Volkmann
Mo 10-12 — Hs 8
- 081 Strafrecht [4-std.]
W. Perron
Di 10-12 — N 2
Do 8-10 — Audimax
- 082 Schadensersatzrecht [2-std.]
A. Roth
Mi 8-10 — Audimax
- 083 Allgemeines Verwaltungsrecht [2-std.]
V. Stein
Mi 10-12 — Audimax
- 084 Staatshaftungsrecht [2-std.]
H.-W. Laubinger
Mi 12-14 — Audimax
- 085 Handels- und Gesellschaftsrecht [2-std.]
N. N.
Do 10-12 — N 2

Weitere Examinatorien, Repetitorien

- 086 Examinatorium zum Handels- und Gesellschaftsrecht (WFG 2) [2-std.]
N. N.
Do 16-18 — RW 4
- 087 Repetitorium im Wahlfach Kriminologie, Jugendstrafrecht, Strafvollzugsrecht (WFG 5) [1-std.]
M. Bock
Di 17-18 — RW 2

Wirtschaftswissenschaften

- Einführungsveranstaltung für Studienanfänger, Fach- und Hochschulortwechsler [2-std.]
S. Klomfuß, M. Kollmannsperger, G. Minnameier
Mo, 18. Oktober 1999, 9-11 — RW 1

VOLKSWIRTSCHAFTSTHEORIE

Vorlesungen

- 201 Einführung in die Volkswirtschaftslehre (GS) [3-std.]
W. Zohlhöfer
Di 9-10, Mi 15-17 — RW 1

Klausurenkurse

- 088 Großer Klausurenkurs [5-std.]
K. Müller
Sa 8-13 — Hs 8 (Abgabe) und Hs 7
Besprechung: Fr 14-16 — RW 1
- 089 Klausurenkurs im Wahlfach Kriminologie, Jugendstrafrecht, Strafvollzugsrecht (WFG 5) [2-std.]
J. Behr
Di 18-20 — RW 2

Rechtinformatik, EDV für Juristen

- 090 Einführung in die Rechtinformatik – EDV-Einsatz in der Justiz [2-std.]
P. Itzel
Do 16-18 — CIP-Pool Jura

Fremdsprachen

- 091 Initiation à la langue française (niveau 1) [2-std.]
S. Holder
Mi 14-16 — Hs VII
- 092 L'actualité en France (niveau 2) [2-std.]
S. Holder
Mi 16-18 — Hs VII
- 093 Préparation au séjour en France (niveau 3) [2-std.]
S. Holder
Do 10-12 — Hs VII
- 094 Polnische Rechts- und Wirtschaftssprache [2-std.]
A. Klimowicz-Pakula
Mi 18-20 — RW 5
wird in polnischer Sprache durchgeführt, Grundkenntnisse der polnischen Sprache erforderlich

- 202 Grundzüge der Makroökonomie (GS) [4-std.]
I. Kubin
Di 14-16, Mi 8-10 — RW 1
- 203 Volkswirtschaftliche Gesamtrechnung (GS) [1-std.]
P.-G. Schmidt
Do 14-16 — S I
- 204 Internationale Währungspolitik [3-std.]
K. Sauernheimer
Di 13-14, Mi 10-12 — HS II

WIR GÖNNEN IHNEN AUCH DEN ULTIMATIVSTEN FREIZEITKICK,

*Sie sollten nur am Montag
wieder da sein können.*

Wirtschaftsprüfung
Steuer- und Rechtsberatung*
Unternehmensberatung
Corporate Finance-Beratung
Human Resource-Beratung



Career
Balance

Sie lieben Herausforderungen, Ihr Einsatz sind Kompetenz und Leistungsbereitschaft. Wir sind das Unternehmen, bei dem Sie Ihren Anspruch verwirklichen können – bei **PwC Deutsche Revision/PricewaterhouseCoopers**, einer der führenden Prüfungs- und Beratungsorganisationen in Deutschland, Mitglied von PricewaterhouseCoopers International.

In den Bereichen Wirtschaftsprüfung, Steuer- und Rechtsberatung, Unternehmensberatung, Corporate Finance-Beratung und Human Resource-Beratung sind wir mit über 8.600 Mitarbeitern an mehr als 40 Standorten für nationale und internationale Mandanten jeder Größe tätig.

Hier beginnt Ihre Erfolgsstory mit einem Einstieg nach Maß. Eine systematische Fortbildung eröffnet Ihnen außergewöhnliche Entwicklungsmöglichkeiten in einem internationalen Umfeld. Kurz: Wir bieten Ihnen berufliche Perspektiven, wie sie besser nicht sein könnten.

Mehr Informationen unter dem Kennwort VV Mainz:

**PwC Deutsche Revision AG, Personalmarketing und Recruiting, Gervinusstraße 17,
60322 Frankfurt am Main.**

Internet: www.pwcglobal.com/de

PwC Deutsche Revision
PRICEWATERHOUSECOOPERS
Mehr als nur ein Job

- 205 Aussenwirtschaftstheorie [4-std.]
K. Sauerheimer
 Mo 8-10 — RW 2
 Di 8-10 — RW 3

- 206 Arbeitsmarkttheorie 2 [3-std.]
I. Kubin
 Di 10-13 — HS I

- 207 Preis- und Wettbewerbstheorie [3-std.]
H. Bartmann
 Mi 14-16, Do 10-12 — Hs II

- 208 Ökologische Ökonomie [4-std.]
H. Bartmann
 Mi 16-18 — Hs I
 Do 16-18 — Hs III

Übungen

- 209 Makroökonomische Übung für Anfänger [2-std.]
U. Kuschnereit
 Mi 10-12 — Hs IV
 Parallelveranstaltung
 Mi 12-14 — RW 3

- 210 Makroökonomische Übung für Anfänger [2-std.]
A. Busch
 Di 10-12 — Hs VI
 Parallelveranstaltung
 Do 14-16 — Hs III

- 211 Makroökonomische Übung für Anfänger [2-std.]
K. Mohr
 Di 10-12 — HS IV
 Parallelveranstaltung
 Di 16-18 — HS IV

- 212 Makroökonomische Übung für Anfänger [2-std.]
F. Lang
 Mi 10-12 — HS III

- 213 Makroökonomische Übung für Anfänger [2-std.]
M. Stewen
 Mo 14-16 — Hs II

- 214 Makroökonomische Übung für Anfänger [2-std.]
N. N.
 Mi 10-12 — Hs I

Seminare

- 215 Volkswirtschaftstheoretisches Seminar [2-std.]
K. Sauerheimer
 Mo 14-16 — Hs V

- 216 Interdisziplinäres Seminar zur Wirtschaftstheorie und Umweltökonomik
H. Bartmann, A. Cesna (Studium Generale), V. Heidt (FB 22), S. Hradil (FB 12), u.a.
 Z. u. O. w. n. b.
 Blockveranstaltung

VOLKSWIRTSCHAFTSPOLITIK

Vorlesungen

- 217 Spezielle Wettbewerbspolitik I: Umwelt-, Verkehrs- und Agrarpolitik [6-std.]
H. Bartling
 Di 14-16, Mi 10-12, Do 14-16 — HS VII
- 218 Gesundheitsökonomik [2-std.]
A. Prinz
 Mo 10-12 — HS I
- 219 Grundlagen der Wirtschaftspolitik [4-std.]
W. Zohnhöfer
 Mo 8-10 — S I
 Di 12-14 — N I
 (auch für Nicht-Ökonomen)

Übungen

- 220 Wirtschaftspolitische Übung für Fortgeschrittene zur Entwicklungspolitik [2-std.]
M. Kulessa
 Mo 14-16 — HS III
- 221 Ausgewählte Probleme der wirtschaftlichen Integration Europas [2-std.]
P.-G. Schmidt
 Do 10-12 — RW 2
- 222 Übung zur Stabilisierungspolitik [2-std.]
A. Prinz
 Mo 14-16 — RW I

Seminare

- 223 Wirtschaftspolitisches Forschungs- und Doktorandenseminar [2-std.]
H. Bartling, W. Zohnhöfer
 Z. u. O. w. n. b.
 Besonderer Aushang
- 224 Seminar zur Stabilisierungspolitik Blockveranstaltung
A. Prinz
 Z. u. O. w. n. b.
- 225 Wirtschaftspolitisches Seminar zur Wettbewerbspolitik Blockveranstaltung
H. Bartling
 Z. u. O. w. n. b.

Kolloquium

- 226 Examenkurs zur Wettbewerbspolitik (mit Klausuren) [2-std.]
H.P. Seitel
 Do 8-10 — RW 2

FINANZWISSENSCHAFT**Vorlesungen**

- 227 Finanzwissenschaft III: Besondere Steuerlehre [4-std.]
R. Peffekoven
 Mo, Di 10-12 — RW 2
- 228 Finanzwissenschaft II: Allgemeine Steuerlehre [2-std.]
G. Tillmann
 Do 12-14 — RW 2
- 229 Finanzierungssystem der Europäischen Union (Wahlfach) [2-std.]
R. Peffekoven
 Di 16-18 — Hs V
- 230 Umwelt- und Ressourcenökonomie [2-std.]
G. Tillmann
 Mi 14-16 — Hs I

Übungen

- 231 Finanzwissenschaftliche Übung für Fortgeschrittene [2-std.]
G. Tillmann
 MI 8-10 — Hs IV

Seminar

- 232 Finanzwissenschaftliches Seminar
 Blockveranstaltung
G. Tillmann
 Z. u. O. w. n. b.

Repetitorium, Klausurenkurs

- 233 Finanzwissenschaftliches Repetitorium für Examenkandidaten [2-std.]
R. Peffekoven
 Mo 16-18 — HS II
- 234 Klausurenkurs für Examenkandidaten [2-std.]
F. Hochapfel
 Z. u. O. w. n. b.

**BETRIEBSWIRTSCHAFTSLEHRE
(GRUNDSTUDIUM)****Vorlesungen**

- 235 Einführung in die EDV für Wirtschaftswissenschaftler [4-std.]
A. Guba
 Di 12-14, Do 12-14 — RW 1
- 236 Produktionswirtschaft [4-std.]
H. Kargl/St. Braun
 Mo 8-10, Do 16-18 — RW 1
- 237 Absatzwirtschaft [3-std.]
A. Herrmann
 Mo 10-13 — RW 1
- 238 Buchführung und Jahresabschluß [3-std.]
S. Schreiber
 Mi 10-12 — Hs 8
 14-tägl.: Fr 10-12 — Hs 8
- 239 Kosten- und Leistungsrechnung [2-std.]
U. Mildenerger
 Di 16-18 — RW 1
- 240 Finanzwirtschaft (Investitionsrechnung) mit Übung [3-std.]
J. Beißer
 Do 10.30-12 — RW 1
 Übung: Z. u. O. w. n. b.

**BETRIEBSWIRTSCHAFTSLEHRE
(HAUPTSTUDIUM)****Vorlesungen**

- 241 Steuern und betriebliche Entscheidung [4-std.]
R. Euler
 Mi 10-12 — S 1
 Do 14-16 — RW 1
- 242 Grundlagen des Jahresabschlusses [4-std.]
J. Knoth
 Di 16-18 — S 1
 Do 12-14 — N 2
- 243 Investition und Finanzierung [2-std.]
S. Trautmann
 Fr 10-12 — RW 1

Übungen

- 244 Betriebswirtschaftliche Übungen für Fortgeschrittene [2-std.]
J. Knoth
 Di 10-12 — N 1

- 245 Workshop »Wissenschaftliches Arbeiten«
A. Guba
 Z. u. O. w. n. b.
 Blockveranstaltung
- 246 Systemdynamische Modellbildung und Simulation [4-std.]
U. Mildenerger, K. Berendes
 Mo 12-16 — CIP-Pool 00-255
- 258 Fallstudien zur Jahresabschlußprüfung [2-std.]
H. Helmschrott/R. Mujkanovic
 Mi 8-10 — RW 4
- 259 Theorie der Finanzmärkte mit Übung [4-std.]
K. Sandmann
 Di 14-16 — HS I
 14 tägl.: Do 11-13 — RW 4
 Übung:
 14 tägl.: Di 8-10 — RW 4

WAHLPFLICHTFÄCHER

Vorlesungen

- 247 Schlanke Fertigungssysteme in der Praxis [2-std.]
P. Enderle
 Mo 14-16 — HS VI
- 248 Taktisches und Operatives Produktionsmanagement [2-std.]
K. Bellmann
 Di 10-12 — HS II
- 249 Industrielle Fertigungstechnologien [2-std.]
K. Bellmann
 Di 14-16 — Hs IV
- 250 Produktion und Umwelt [2-std.]
K. Bellmann
 Do 10-12 — HS III
- 251 Planung und Entscheidung
R. Bronner
 18.-22. Oktober — RW 2
 ganztägige Blockveranstaltung
- 252 Steuermanagement [2-std.]
R. Euler
 Do 10-12 — RW 3
- 253 Produktmanagement [2-std.]
A. Herrmann
 Di 16-18 — RW 3
- 254 Werbepolitik und Markenmanagement [2-std.]
A. Herrmann
 Mo 16-18 — RW 1
- 255 Planung und Entwicklung von Informations- und Kommunikationssystemen II [2-std.]
H. Kargl
 Di 8-10 — RW 2
- 256 Management und Controlling der IV [2-std.]
H. Kargl
 Mo 16-18 — RW 2
- 257 Rechnungslegung I (Einzelabschluß) [4-std.]
J. Knoth
 Di 12-14 — RW 3
 Mi 12-14 — RW 2
- 260 Internationale Bankleistungen mit Übung [4-std.]
K. Sandmann
 Di 11-13 — HS III
 14 tägl.: Do 11-13 — RW 4
 Übung:
 14 tägl.: Di 8-10 — RW 4
- 261 Finanzwirtschaft II [2-std.]
S. Trautmann
 Mi 14-16 — RW 2
- 262 Finanzderivate II [2-std.]
S. Trautmann
 Mi 10-12 — RW 2
- Hinweis: Aufgrund des Antrages auf ein Forschungsfreiemester werden Wahlfachveranstaltungen von Prof. O.P. Heil im WS.99/00 am Schwarzen Brett der Professur Heil angekündigt

Übungen

- 263 Kooperative Führung
R. Bronner, M Kollmannsperger
 13.-16. Oktober — Hs 11
 Blockveranstaltung
- 264 Einführung in Html [2-std.]
T. Franke
 Z. w. n. b. — RW I, R 00-265
- 265 Prozessmanagement und Workflow [2-std.]
A. Guba
 Z. w. n. b. — RW I, R 00-265
- 266 Die Umsatzsteuer in Fallbeispielen [2-std.]
R. Mujkanovic
 Do 8-10 — HS I
- 267 Übung zur Finanzwirtschaft II [2-std.]
M. Schulmerich
 14-tägl.: Di 10-12 — RW 4
- 268 Übung zu Finanzderivate II [2-std.]
M. Dreßler
 14-tägl.: Di 10-12 — RW 4

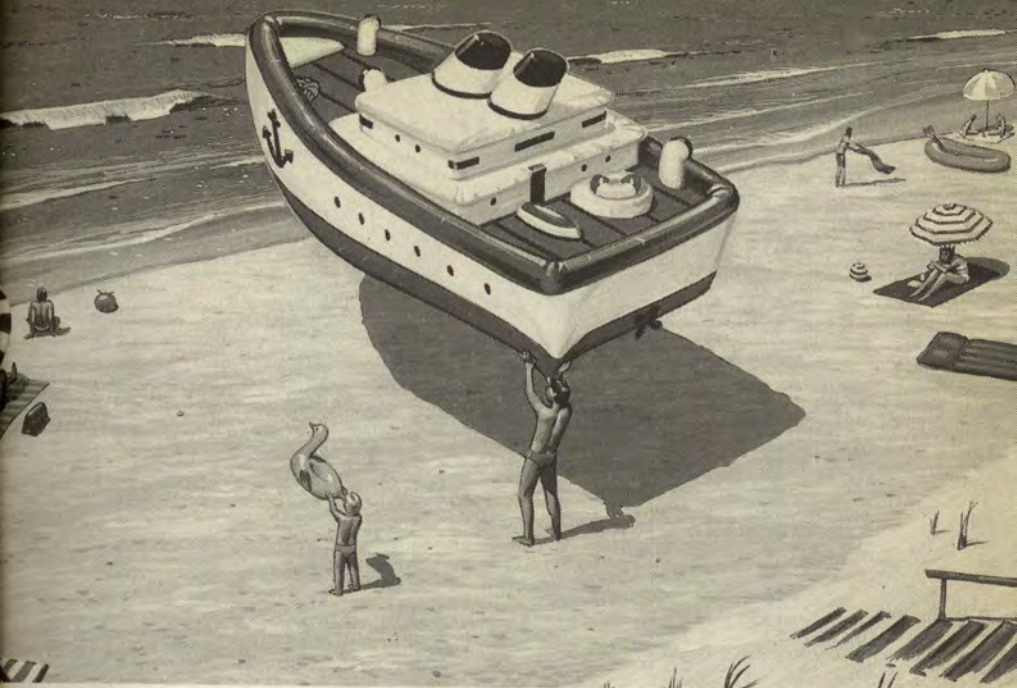

Karriere oder wollen Sie als Angestellter nicht auch Unternehmer sein?

Manche Hochschulabsolventen und -absolventinnen finden eine Laufbahn von der Stange völlig in Ordnung. Sie dagegen denken, Ihre Karriere sollte Ihnen entsprechen, Ihren Leistungen, Ihren Fähigkeiten, Ihrem Engagement.

Wir sehen das genauso. Und weil uns an Ihrem Erfolg ebensoviel liegt wie Ihnen, fordern und fördern wir Ihr Interesse, Entscheidungsspielräume zu nutzen, Ihren Mut zum unternehmerischen Handeln, Ihre Bereitschaft, Verantwortung auch über Ihren Arbeitsbereich hinaus zu übernehmen. So unterstützen wir Ihre berufliche

Professionalisierung und Ihre persönlichen Leistungs- und Entwicklungsprozesse. Ganz individuell.

Wenn Sie ein wirtschaftswissenschaftliches Studium mit bankfachlicher Ausrichtung oder ein Studium der (Wirtschafts-)Mathematik oder -Informatik absolviert haben, und wenn Sie wissen wollen, welche Chancen sich Ihnen durch Ihr unternehmerisches Denken bieten, rufen Sie uns an: Telefon: (02 11) 826-4345/6784. Weitere Informationen erhalten Sie auch im Internet unter: <http://www.westlb.de/>

 WestLB

Seminare

- 269 Produktionswirtschaftliches Seminar [2-std.]
K. Bellmann und Mitarbeiter
Do 16-18 — HS I
- 270 Organisations-Seminar [2-std.]
F.A. Stein
Mi 10-12 — HS V
- 271 Steuerseminar [2-std.]
R. Euler
Mi 15-17 — HS III
- 272 Marketingseminar [2-std.]
A. Herrmann
Di 10-12 — Hs V
- 273 Projektseminar zur Wirtschaftsinformatik
H. Kargl, A. Schwickert
Z. u. n. b. — RW I, R 00-265
Blockveranstaltung
- 274 Seminar im Wahlfach Rechnungslegung und
Wirtschaftsprüfung
J. Knoth
Z. u. O. w. n. b.
Blockveranstaltung
- 275 Seminar zum Wahlfach Bankbetriebslehre
K. Sandmann
Z. u. O. w. n. b.
Blockveranstaltung
- 276 Seminar Finanzwirtschaft
S. Trautmann
Z. u. O. w. n. b.
Blockveranstaltung
- 277 Forschungsseminar für Diplomanden und
Doktoranden [2-std.]
S. Trautmann
Fr 14-16 — RW 5

Kolloquien

- 278 Kolloquium zur Wirtschaftsinformatik
H. Kargl, A. Schwickert
Z. u. O. w. n. b.
- 279 Kolloquium für Examenskandidaten
[1-std.]
J. Knoth
14-tägl.: Do 16-18 — Hs II
- 280 Kolloquium »Seminar on Banking and Finance«
[2-std.]
S. Trautmann, K. Sandmann
Mi 18-20 — RW 2
- 281 Kolloquium zur Produktionswirtschaft für Ex-
amenskandidaten [2-std.]
K. Junge
Do 18-20 — HS VI

**MATHEMATIK, STATISTIK,
ÖKONOMETRIE****Vorlesungen**

- 282 Statistische Methodenlehre II (GS) [4-std.]
N. N.
Mi 17-19, Fr 12-14 — RW I
- 283 Mathematik für Wirtschaftswissenschaftler A
(GS) [2-std.]
N. N.
Fr 8-10 — RW I

Übungen

- 284 Übungen zur Mathematik für Wirtschafts-
wissenschaftler A (GS) [2-std.]
N. N.
Z. u. O. w. n. b.
Mehrere Parallelveranstaltungen
- 285 Übungen zur Statistischen Methodenlehre II
(GS) [2-std.]
N. N.
Z. u. O. w. n. b.
Mehrere Parallelveranstaltungen
- 286 Statistisch-ökonomische Übungen für
Fortgeschrittene [2-std.]
R. Skarupke
Z. u. O. w. n. b.
Mehrere Parallelveranstaltungen

WIRTSCHAFTS- UND SOZIALGESCHICHTE**Vorlesungen**

- 287 Deutsche Wirtschafts- und Sozialgeschichte nach
dem Zweiten Weltkrieg 1945-1955 [2-std.]
V. Hentschel
Mo 10-12 — HS III
- 288 Wirtschafts- und Sozialgeschichte in Mittelalter
und früher Neuzeit [2-std.]
V. Hentschel
Do 12-14 — HS IV

Übung

- 289 Lektürekurs zur Wirtschafts- und Sozialge-
schichte [2-std.]
V. Hentschel
Do 8-10 — HS IV

Seminar

- 290 Seminar zur Wirtschafts- und Sozialgeschichte
[2-std.]
V. Hentschel
Mo 12-14 — Hs V

WIRTSCHAFTSPÄDAGOGIK

Vorlesungen im Grund- und Hauptstudium

- 291 Einführung in die Wirtschaftspädagogik [2-std.]
K. Beck
Mo 14-16 — RW 2
- 292 Theorien zur Berufsentscheidung [2-std.]
K. Beck
Di 10-12 — RW 3
- 293 Grundlagen der betrieblichen Aus- und Weiterbildung [2-std.]
K. Breuer
Mi 8-10 — HS III

Übungen im Grund- und Hauptstudium

- 294 Lehr-Lern-Prozesse in der beruflichen Erwachsenenbildung (GS) [2-std.]
C. Sczesny
Di 12-14 — RW 5
- 295 Planung, Organisation und Evaluation des kaufmännischen Unterrichts (GS) [2-std.]
G. Piquardt
Di 12-14 — RW 4
- 296 Analyse kaufmännischer Lehrpläne (GS) [2-std.]
G. Minnameier
Mi 12-14 — HS II
- 297 Unterrichtsbeobachtung und Lehrversuche (GS)
A. Zirkel
Mo 10-12 — RW 5
- 298 Leistungsmessung und Leistungsbewertung im berufsbildenden Schulwesen (GS)
A. Zirkel
Do 8-10 — RW 5

- 299 Analyse und Konzeption von Lern- und Ausbildungsumwelten (GS)
K. Breuer
Mo 16-18 — HS I
- 300 Institutionen, Strukturen und Entwicklungen des beruflichen Schulwesens (HS) [2-std.]
M. Decker
Mi 12-14 — RW 5
- 301 Erziehungswissenschaftliche Forschungsmethoden im Kontext empirischer Wirtschaftspädagogik (HS) [2-std.]
E. Wuttke
Di 10-12 — RW 5
- 302 Unterrichtsgestaltung mit Hilfe des Internet (HS) [2-std.]
E. Wuttke
Mi 10-12 — RW 5
- 303 Systemdynamische Modellbildung und Simulation (HS) [4-std.]
K. Berendes, U. Mildenberger
Mo 12-16 — CIP-Pool 00-255

Seminare

- 304 Neuere Ansätze in der methodischen Gestaltung von berufsbildendem Unterricht [2-std.]
K. Beck
Mi 10-12 — RW 4
- 305 Lerntheoretische Grundlagen der betrieblichen Aus- und Weiterbildung [2-std.]
K. Breuer
Mo 14-16 — Hs I



Data Service & Information
<http://www.dsidata.com>

300+ Verweise auf nationale und internationale amtliche Quellen zu Finanz-, Wirtschafts-, Handels-, Zensusdaten, direkter Onlinezugriff auf ca. 3 Mio. aktuelle Wirtschaftsdatenreihen, 680+ Referenztitel der EU, UN, WHO, US Regierung, int. Agenturen.

Kolloquien

- 306 Kolloquium für Examenskandidaten
[1-std.]
K. Beck
14-tägl.: Di 14-16 — RW 5
Beginn: 26.10.1999
- 307 Erziehungswissenschaftliches Kolloquium
[1-std.]
K. Beck
14-tägl.: Di 14-16 — RW 5
Beginn: 02.11.1999
- 308 Kolloquium für Examenskandidaten
[1-std.]
K. Breuer
14-tägl.: Di 16-18 — RW 5
Beginn: 02.11.1999

- 309 Forschungs- und Doktorandenkolloquium
[1-std.]
K. Breuer
14-tägl.: Di 16-18 — RW 5
Beginn: 26.10.1999

FREMDSPRACHEN**Übung**

- 310 Translation and Essay-Writing (Sprachschein
des Hauptstudiums) [2-std.]
P. Erlebach
Fr 15-17 — Hs V

Seminar

- 311 English and American Economic Theorists
and Other Topics [2-std.]
P. Erlebach
Mo 18 s. t.-19.30 — Hs V

Fachbereich 04: Medizin

- Postanschrift: 55101 Mainz, Fax 17-34 87
- Besucheranschrift: Obere Zahlbacher Straße 63, Gebäude 912, 55131 Mainz
- Dekan: Univ.-Prof. Dr. med. Jörg MICHAELIS
- Prodekan: Univ.-Prof. Dr. med., Dr. rer. nat. Reinhard URBAN
- Verwaltungsbeauftragter: Dr. Jürgen HIPPCHEM, Tel. 17-34 75, [hippchen@dekanat-med.klinik.uni-mainz.de]
- Büroleiter: Ulf ARNOLD, Tel. 17-34 81, [arnold@dekanat-med.klinik.uni-mainz.de]
- Sekretariat: Elisabeth BODENSTEIN, Tel. 17-31 80, [bodenstein@dekanat-med.klinik.uni-mainz.de]
- Habilitationen: Gisela RUMSEY, Tel. 17-28 32, Sprechzeiten: Mo-Do 9-12, [rumsey@dekanat-med.klinik.uni-mainz.de]
- Promotionen: Veronika WÖLFLE, Tel. 17-31 86, Sprechzeiten: Mo-Do 9-12, [woelfle@dekanat-med.klinik.uni-mainz.de]

- Allgemeine Verwaltung: Elisabeth SELTMANN, Tel. 17-73 86, [seltmann@dekanat-med.klinik.uni-mainz.de]; Frederik MORSCHES, Tel. 17-53 53, [morsches@dekanat-med.klinik.uni-mainz.de]; Roswitha HEBEL, Tel. 17-27 71, [hebel@dekanat-med.klinik.uni-mainz.de], Sprechzeiten: Mo-Do 9-12
- Frauenbeauftragte: Dr. Gisela KURZ, Tel. 17-22 41

Bereichsausschuß für Theoretische Medizin

- Postanschrift: 55131 Mainz
- Diensträume: Obere Zahlbacher Str. 67, Geb. 905 (Hochhaus)
- Vorsitzender: Univ.-Prof. Dr. S. BHAKDI
- Stellv. Vorsitzender: Univ.-Prof. Dr. P. VAUPEL
- Sekretariat: C. VIEWEGER, Tel. 17-30 73/39-59 46, Fax 39-23 59, Sprechzeiten: Mo, Di 10-14, Fr 10-13

Informationen für Studierende

Studiendekane des Fachbereichs Medizin

und Beauftragte für Studienfachberatung für den Bereich Klinik (zugleich Unterrichtsbeauftragte für den ersten, zweiten und dritten klinischen Studienabschnitt)

- Studiendekan Medizin: Univ.-Prof. Dr. R. WANITSCHKE, Tel. 17-34 85, Fax 17-55 81, Sprechzeiten: Di, Do 11-11.30
- Angelegenheiten der Studierenden: Maria-Theresia HERRMANN, 5., 6. klin. Sem., Praktisches Jahr, Tel. 17-31 85, Bettina KRÖHLER, 1.-4. klin. Sem., Tel. 17-34 85, Gabriele ROSSMANN, Tel. 17-34 85, Sprechzeiten: Mo-Do 9-11.30
- Studiendekan Zahnmedizin: Univ.-Prof. Dr. Dr. W. WAGNER, Tel. 17-30 60
- Angelegenheiten der Studierenden: N. N.
- Projekt »Evaluation der Lehre«: Dipl.-Psych. Andrea HANS, Diensträume: Obere Zahlbacher Straße 63, UG, 55131 Mainz, Zi. 01-414, Tel. 17-34 78, Fax 17-55 81, Sprechzeiten: Mo, Mi, Do 11-12.30

Studienbeauftragter für den Bereich Vorklinik

- Dr. K. BRODDA, Sprechzeiten: Di, Do 13-13.30
Sekretariat: Edelgard NEUFURTH, Diensträume: Duesbergweg 6 (Campus universitatis), Zi. 01-430, Tel. 39-57 99, Sprechzeiten: Mo-Fr 9-12

Einführungsveranstaltungen für Studienanfänger, Fach- und Hochschulortwechsler für Medizin und Zahnmedizin

Woche vor Semesterbeginn: Tag, Zeit und Ort werden durch Aushang bekanntgegeben (Campus universitatis)

Vertrauensdozenten für Ausländische Studierende

BEREICH VORKLINIK:

- Univ.-Prof. Dr. rer. nat. D. PETUTSCHNIGK, Anatomisches Institut, Becherweg 13, Zi. 01-464, Tel. 39-25 32, Sprechzeiten n. V. Sekretariat: K. STAUBER, Zi. 01-474, Tel. 39-22 39, Sprechzeiten Mo, Mi 10-11 O. n. V. Vertreter: Univ.-Prof. Dr. med. E. STOFFT, Ana-

tomisches Institut, Becherweg 13, Tel. 39-21 72, Sprechzeiten n. V.

BEREICH KLINISCH-THEORETISCHE INSTITUTE:

- Univ.-Prof. Dr. med. H. KILBINGER, Zi. 1348, Tel. 17-73 79, Sprechzeiten n. V., Obere Zahlbacher Straße 67

BEREICH KLINIKUM:

- Hochschuldozentin Dr. S. MOHR-KAHALY, II. Medizinische Klinik, Reisingerweg 2, Tel. 17-72 65, Dr. H. GAMM, III. Medizinische Klinik, Schwerpunkt Hämatologie, Naunynweg 1, Zi. 203, 2.

Stock, Tel. 17-72 43, Sprechzeiten n. V. Sekretariat: Tel. 17-72 44

Bbeauftragter für die Ausstellung von Leistungsnachweisen gemäß BAföG:

- Univ.-Prof. Dr. rer. nat. D. PETUTSCHNIGK, Anatomisches Institut, Becherweg 13 (Campus universitatis), Tel. 39-25 32 Sekretariat: K. STAUBER, Zi. 01-474, Tel. 39-22 39, Sprechzeiten Mo, Mi 10-11 O. n. V. Stellvertreter: Univ.-Prof. Dr. med. E. STOFFT, Anatomisches Institut, Becherweg 13, Tel. 39-21 72

Unterrichtsbeauftragte der Studienfächer der Medizin:

Vorklinik:

- *Anatomie*: Univ.-Prof. Dr. E. STOFFT, Anatomisches Institut, Tel. 39-21 72
- *Medizinische Psychologie und Medizinische Soziologie*: Univ.-Prof. Dr. G. HUPPMANN, Abt. f. Med. Psychologie u. Med. Soziologie, Tel. 39-59 04
- *Physiologische Chemie und Pathobiochemie*: Univ.-Prof. Dr. Dr. B. SCHMIDT, Institut für Physiologische Chemie und Pathobiochemie, Tel. 39-59 22
- *Physiologie und Pathophysiologie*: Prof. Dr. G. BÖHMER, Institut für Physiologie und Pathophysiologie

Klinik:

- *Allgemeinmedizin*: Prof. Dr. med. G. FAUST, Fuststr. 8, 55116 Mainz, Tel. 28-07 04
- *Anästhesiologie*: PD Dr. H. GERVAIS, Klinik für Anästhesiologie, Ehrlichweg 5, Tel. 17-23 79
- *Arbeits- und Sozialmedizin*: Univ.-Prof. Dr. med. J. KONIETZKO, Institut für Arbeits- und Sozialmedizin, Obere Zahlbacher Straße 67, Tel. 17-32 33
- *Augenheilkunde*: Dr. S. PITZ, Augenklinik, Helmholtzweg 1, Tel. 17-25 33
- *Chirurgie*: Dr. med. M. MÖRSCHER, Chirurgische Klinik, Ehrlichweg 6, Tel. 17-20 75
- *Dermatologie*: Prof. Dr. med. P. SCHRAMM, Hautklinik, Helmholtzweg 16, Tel. 17-72 59
- *Geschichte der Medizin*: Univ.-Prof. Dr. phil. W. F. KÜMMEL, Medizinhistorisches Institut, Am Pulverturm 13, Tel. 17-73 55
- *Gynäkologie und Geburtshilfe*: Univ.-Prof. Dr. med. P. BROCKERHOFF, Klinik für Geburtshilfe

und Frauenkrankheiten, Semmelweisweg 5, Tel. 17-73 16

- *Hals-Nasen-Ohren-Heilkunde*: PD Dr. J. MAURER, Hals-Nasen-Ohren-Klinik, Helmholtzweg 1, Tel. 17-27 95
- *Hygiene*: Univ.-Prof. Dr. Dr. B. JANSEN, Abteilung für Hygiene, Obere Zahlbacher Straße 67, Tel. 17-31 26
- *Immunologie*: Univ.-Prof. Dr. med. E. RÜDE, Institut für Immunologie, Obere Zahlbacher Straße 67, Tel. 17-72 88
- *Innere Medizin I*: Univ.-Prof. Dr. med. R. WANITSCHKE, I. Med. Klinik und Poliklinik, Naunynweg, Tel. 17-71 18
- *Innere Medizin II*: Hochschuldoz. Dr. S. MOHR-KAHALY, II. Med. Klinik und Poliklinik, Billrothweg 2, Tel. 17-72 65
- *Innere Medizin III*: PD Dr. G. ZEILE, Schwerpunkt Hämatologie, Naunynweg 1, Tel. 17-71 48
- *Mikrobiologie*: PD Dr. M. MAEURER, Institut für Medizinische Mikrobiologie, Obere Zahlbacher Straße 67, Tel. 17-72 37, 17-31 44
- *Neurochirurgie*: Dr. R. FILIPPI, Neurochirurgische Klinik, Czernyweg 9a, Tel. 17-73 30
- *Neurologie*: Dr. M. EICKE, Klinik und Poliklinik für Neurologie, Pettenkoferweg 5, Tel. 17-36 82
- *Orthopädie*: PD Dr. P. EYSEL, Klinik für Orthopädie, Billrothweg 6, Tel. 17-73 74
- *Pädiatrie*: PD Dr. S. MUNDLOS, Kinderklinik, Czernyweg 1, Zi. 68, Tel. 17-73 28
- *Pathologie*: Univ.-Prof. Dr. H. A. LEHR, Institut für Pathologie, Reisingerweg 4, Zi. 10a, Tel. 17-32 69
- *Pharmakologie*: Univ.-Prof. Dr. H. KILBINGER, Obere Zahlbacher Straße 67, Tel. 17-73 79

- **Psychiatrie:** PD Dr. Dr. J. RÖSCHKE, Psychiatrische Klinik und Polikl., Untere Zahlbacher Straße 8, Tel. 17-73 63
- **Psychotherapie:** Dr. A. ECKARDT, Klinik für Psychosomatische Medizin und Psychotherapie, Untere Zahlbacher Straße 8, Tel. 17-21 68
- **Radiologie:** Univ.-Prof. Dr. med. J. KUTZNER, Klinik und Poliklinik für Radiologie, Geb. 210, UG, Naunynweg 9, Tel. 17-71 25
- **Rechtsmedizin:** Univ.-Prof. Dr. Dr. R. URBAN, Institut für Rechtsmedizin, Pulverturm 3, Tel. 17-21 79
- **Statistik und Dokumentation:** Univ.-Prof. Dr. med. G. HOMMEL, Institut für Med. Statistik und Dokumentation, Obere Zahlbacher Straße 69, Zi. 108, Tel. 17-32 32
- **Urologie:** PD Dr. M. FISCH, Urologische Klinik, Pettenkoferweg, Bau 604, Zi. E 223, Tel. 17-72 03

Studienfächer und -abschlußmöglichkeiten sowie Studien-, Prüfungs- und Promotionsordnungen

- **Zulassungsbeschränkungen:** Das Studium der Medizin und der Zahnmedizin ist zulassungsbeschränkt; Bewerbungen sind an die ZVS, Sonnenstraße 171, 44128 Dortmund, zu richten.
- **Medizin:**
 - **Staatsexamen**
Die Studienordnung des Fachbereichs Medizin der Johannes Gutenberg-Universität Mainz im Rahmen der Ausbildungs- und Studienordnung für das Studium der Medizin ist im Studienendkanat des Fachbereichs Medizin erhältlich.
 - »Approbationsordnung für Ärzte« (ÄAppO) vom 28.10.1970 in der Fassung der Bekanntmachung vom 14.7.1987 (BGBl. I, S. 1593) und 7. Verordnung zur Änderung der Approbationsordnung für Ärzte vom 21.12.1989. (Die Approbationsordnung ist zu beziehen vom Deutschen Ärzte-Verlag GmbH, Löwenich, Kreis Köln.)
 - **Organisation und Durchführung des mündlichen Abschnitts in der Ärztlichen Vorprüfung (ÄAppO)**
Beauftragter:
Hochschuldozent Prof. Dr. H. J. BRETER,
Vertreter: Univ.-Prof. Dr. Dr. B. SCHMIDT
- **Organisation und Durchführung der mündlichen Prüfungen im 2. Abschnitt der Ärztlichen Prüfung (ÄAppO)**
Beauftragter: Univ.-Prof. Dr. Dr. R. URBAN

- **Prüfungskommission für den mündlichen Teil des 3. Abschnitts der Ärztlichen Prüfung (ÄAppO)**
Beauftragter: Univ.-Prof. Dr. P. R. GALLE
- **Landesprüfungsamt für Studierende der Medizin und Pharmazie:** s. S. 80
 - **Promotion, die eine Abschlußprüfung voraussetzt.** Die Promotionsordnung des Fachbereichs Medizin der Johannes Gutenberg-Universität Mainz ist im Dekanat, SG wiss. Nachwuchsförderung – Promotionen, Tel. 17-31 86, erhältlich.
 - Der Fachbereich Medizin verleiht den akademischen Grad eines Doktors der Medizin (Dr. med.), eines Doktors der Zahnmedizin (Dr. med. dent.) sowie eines Doktors der physiologischen Wissenschaften (Dr. rer. physiol.).
- **Zahnmedizin:**
 - **Staatsexamen**
Der Studienplan für das Studium der Zahn-, Mund- und Kieferheilkunde an der Johannes Gutenberg-Universität Mainz ist im Geschäftszimmer der Klinik und Polikliniken für Zahn-, Mund- und Kieferkrankheiten erhältlich.
 - **Approbationsordnung für Zahnärzte in der Fassung vom 19. 6. 1964, zuletzt geändert durch die Röntgenverordnung vom 8. 1. 1987 (BGBl. I, S. 114).**
 - **Ausschuß für die naturwissenschaftliche und zahnärztliche Vorprüfung**
Vorsitzender: Univ.-Prof. Dr. P. VAUPEL
Vertreter: Univ.-Prof. Dr. D. PETUTSCHNIGK, Univ.-Prof. Dr. Dr. B. SCHMIDT
 - **Ausschuß für zahnärztliche Prüfung**
Vorsitzender: Univ.-Prof. Dr. H. MÜNTEFERING
Vertreter: Univ.-Prof. Dr. B. WILLERSHAUSEN-ZÖNNCHEN, Univ.-Prof. Dr. S. BHAKDI, Geschäftsstelle: B. RITTER, Landesprüfungsamt für Studierende der Medizin und Pharmazie, Rheinallee 97-101, Geschäftsräume: Schießgartenstr. 6, 55116 Mainz, Sprechzeiten: Mo-Fr 9-12, Tel. 16-44 60, Fax 16-20 15, s. S. 80
 - **Promotion, die eine Abschlußprüfung voraussetzt**
Promotionsordnung siehe Medizin/Promotion

Institut für medizinische und pharmazeutische Prüfungsfragen

Große Langgasse 8, 55116 Mainz, Tel. 28-13-0

Anschrift der Fachschaften

- **Medizin Vorklinik, Becherweg 13, Anatomisches Institut, Zi. 00-414, 55099 Mainz, Tel. 39-34 65**

- Medizin Klinik, Langenbeckstr. 1, Geb. 403 (Eingang auf der Parkseite), 55131 Mainz, Tel. 17-25 37, Fax 17-34 10
- Zahnmedizin Vorklinik, Becherweg 13, Anatomisches Institut, Zi. 00-412, 55099 Mainz, Tel. 39-33 90
- Zahnmedizin Klinik, Augustusplatz 2, Keller, 55131 Mainz, Tel. 17-28 62

Wissenschaftliche Einrichtungen

Integrierte wissenschaftliche Einrichtungen mit eigener Leitung und eigener Verwaltung

Bereich Vorklinik

Die wissenschaftlichen Einrichtungen des Bereichs Vorklinik befinden sich auf dem Campus universitatis, 55099 Mainz, Fax 39-59 46

Anatomisches Institut

- Becherweg 13, Fax 39-37 19
- Postanschrift: 55099 Mainz
- Geschäftsführender Leiter:
Univ.-Prof. Dr. E. STOFFT, Tel. 39-21 72
Sekretariat: Tel. 39-23 61, Fax 39-37 19
- Leiter der makroskopischen Abteilung:
Univ.-Prof. Dr. E. SCHULTE, Tel. 39-22 38
Sekretariat: R. DECHAU, Tel. 39-27 22,
Fax 39-54 01, K. STAUBER, Zi. 1474, Tel. 39-22 39
- Leiter der mikroskopischen Abteilung:
Univ.-Prof. Dr. L. VOLLRATH, Tel. 39-23 62
Sekretariat: U. HULICK, R. HEINSS,
Tel. 39-23 61, Fax 39-37 19
- Universitätsprofessoren:
Dr. M. KONERDING, Tel. 39-25 49, Fax 39-47 10,
Dr. R. LEUBE, Tel. 39-27 31, Fax 39-46 15
Dr. D. PETUTSCHNIGK, Tel. 39-25 32
- Außerplanmäßiger Professor:
Dr. S. REUSS, Tel. 39-32 07
- Hochschuldozenten:
Dr. T. MÜLLER, Tel. 39-34 94,
Dr. R. SPESSERT, Tel. 39-37 18,
Dr. A. ZSCHÄBITZ, Tel. 39-56 53
- Wiss. Assistent:
Dr. R. WINDOFFER, Tel. 39-37 20
- Wiss. Mitarbeiter: Dr. P. HUHN, Dr. H. JASTROW, Dr. V. KRAHN, Dr. J. RIENÄCKER, Dr. J. RUDE, Dr. I. SPIWOKS-BECKER

Institut für Physiologie und Pathophysiologie

- Duesbergweg 6, Fax 39-57 74
- Postanschrift: 55099 Mainz
- Geschäftsführender Leiter:
Univ.-Prof. Dr. P. VAUPEL M.A. (Univ. Harvard),
Tel. 39-59 29

Stellvertreter: apl. Prof. Dr. rer. nat. G. BÖHMER,
Tel. 39-57 70

PHYSIOLOGIE:

- N. N., Tel. 39-59 44, Fax 39-56 44
Sekretariat: C. WELLER, M. ZANCHETTA,
Tel. 39-59 44
- Universitätsprofessoren:
Dr. R.-D. TREEDE, Tel. 39-57 15, Fax 39-59 02
- Hochschuldozent:
apl. Prof. Dr. G. BÖHMER, Tel. 39-57 70
- Wiss. Assistent:
Dr. W. MAGERL, Tel. 39-52 18
- Wiss. Mitarbeiter: Dr. J. BERGELER, Dr. K. BRODDA, Dr. K. GROEBE, P. HEUSLER, H. VOGEL

PATHOPHYSIOLOGIE:

- Univ.-Prof. Dr. P. VAUPEL M.A.
(Univ. Harvard), Tel. 39-59 29, Fax 39-57 74,
[vaupel@mail.uni-mainz.de]
Sekretariat: S. BUA, Tel. 39-59 29,
C. STEINBACH, Tel. 39-57 61
- Universitätsprofessoren:
Dr. W. MÜLLER-KLIESER, Tel. 39-57 61,
Dr. R. ZANDER, Tel. 39-59 30
- Hochschuldozent:
Dr. O. THEWS, Tel. 39-52 09
- Wiss. Assistenten:
Dr. D. BICKES-KELLEHER, Tel. 39-53 81,
Dr. S. WALENTA, Tel. 39-57 72
- Wiss. Mitarbeiter:
N. ESSER, Dr. M. HUMMEL, Dr. W. LANG

Institut für Physiologische Chemie und Pathobiochemie

- Duesbergweg 6
- Postanschrift: 55099 Mainz
- Geschäftsführender Leiter:
Univ.-Prof. Dr. W. MÜLLER-ESTERL,
Tel. 39-58 90
Institutssekretariat: G. ZIMMERMANN,
Tel. 39-59 19, S. SEILS, Tel. 39-57 94

PHYSIOLOGISCHE CHEMIE:

- Univ.-Prof. Dr. A. MAELICKE, Tel. 39-59 12
Sekretariat: H. RESCH, Tel. 39-59 11,
Fax 39-35 36, [resch@goofy.zdv.uni-mainz.de]
- Universitätsprofessoren:
Dr. E. J. ZÖLLNER (beurlaubt)
- Hochschuldozenten:
apl. Prof. Dr. J. ARENDES, Tel. 39-59 36,
Dr. S. REINHARDT, Tel. 39-57 97
Dr. A. SCHRATTENHOLZ-HAMMAR,
Tel. 39-59 97
- Privatdozent:
Dr. T. HERGET, Tel. 39-57 97,
- Wiss. Assistentin:
Dr. C. ZECHEL, Tel. 39-59 97
- Wiss. Mitarbeiter: Dr. R. BLASBERG, Dr. W.
HENNIG, Dr. C. KLEIN

PATHOBIOCHEMIE:

- Univ.-Prof. Dr. W. MÜLLER-ESTERL,
Tel. 39-58 90
Sekretariat: S. HOLZ, Tel. 39-58 90, Fax 39-57 92
- Universitätsprofessor:
Dr. Dr. B. SCHMIDT, Tel. 39-59 22
- Hochschuldozent:
apl. Prof. Dr. H.-J. BRETER, Tel. 39-59 09

- Wiss. Assistent:
Dr. J. DEDIO, Tel. 39-55 00
- Wiss. Mitarbeiter: Dr. A. MAIDHOF

**ABTEILUNG FÜR ANGEWANDTE
MOLEKULARBIOLOGIE**

- Leitung: Univ.-Prof. Dr. W. E. G. MÜLLER,
Tel. 39-59 10,
Sekretariat: D. ZIMMERMANN-LUTZ,
Tel. 39-57 89, Fax 39-52 43
- Hochschuldozent:
apl. Prof. Dr. Dr. H.-C. SCHRÖDER, Tel. 39-57
91

**Abteilung für Medizinische Psychologie
und Medizinische Soziologie**

- Duesbergweg 6, Fax 39-27 50
- Postanschrift: 55099 Mainz
- Leitung: Univ.-Prof. Dr. G. HUPPMANN
Sekretariat: H. BAUS, Tel. 39-59 04, Fax 39-27 50
- Wiss. Mitarbeiter:
A. FIDLER, S. FISCHBECK, J. M. GIESLER, B.
LIPPS, M. WITTKAMP
- Bibliothek: M. WANKMÜLLER, Tel. 39-58 72

Bereich Klinisch-Theoretische Institute**Institut für Medizinische Mikrobiologie
und Hygiene**

- Obere Zahlbacher Straße 67 (Hochhaus),
Gebäude 905, 55131 Mainz, Fax 39-23 59
- Leitung:
Univ.-Prof. Dr. S. BHAKDI, Tel. 17-73 41
Sekretariat: I. MAKOWIECKI, Zi. 945,
Tel. 17-73 42, Sprechzeiten 8-17
- Universitätsprofessoren:
Dr. M. LOOS, Tel. 17-72 37/31 44,
Dr. R. E. STREECK, Tel. 17-32 09
- Privatdozenten:
Dr. C. VON EICHEL-STREIBER, Tel. 17-22 04,
Dr. M. MAEURER, Tel. 17-36 45
- Wiss. Assistenten:
Dr. M. HUSMANN, Dr. B. JAHN, Dr. M. KLOU-
CHE,
Dr. M. PALMER, Dr. F. PETRY, Dr. R. PRANGE,
Dr. M. SAPP, Tel. 17-67 49,
Dr. I. WALEV
- Wiss. Mitarbeiter: Dr. C. BIERMANN, Dr. S.
DANIELLO, Dr. R. GENITSARIOTIS, Dr. G. GRU-
BER, Dr. M. HOHL- FELDER, Dr. U. MAUER-
GROSS, Dr. A. VALEVA

**ABTEILUNG FÜR HYGIENE UND UMWELT-
MEDIZIN**

- Obere Zahlbacher Str. 67 (Hochhaus),
Gebäude 905, 55131 Mainz, Fax 17-66 28
- Leitung:
Univ.-Prof. Dr. Dr. B. JANSEN, Tel. 17-31 26
Sekretariat: G. VOGEL, Zi. 649, Tel. 17-31 26
- Außerplanmäßiger Professor:
Dr. H. R. EDENHARDER, Tel. 17-31 63
- Wiss. Mitarbeiter: Dr. R. KIMBEL, Dr. W. KOH-
NEN, PD Dr. M. PIETSCH, Dr. M. SPIELMANN
- Krankenhaushygiene:
Sekretariat: S. JUNG, Tel. 17-32 25
Wiss. Mitarbeiter: Dr. R. MACHMERTH
Hygienefachkräfte: R. METZ, N. MESENICH,
Tel. 17-31 49

Institut für Virologie

- Obere Zahlbacher Str. 67 (Hochhaus),
Gebäude 905, 55131 Mainz, Fax 39-56 04
- Leitung:
Univ.-Prof. Dr. M. J. REDDEHASE, Tel. 17-36 51
Sekretariat: R. SCHRÖDER, Zi. 708, Tel.
17-36 50

- Universitätsprofessor: Dr. B. PLACHTER,
Tel. 17-36 52
Sekretariat: G. SEEWALD, Tel. 17-51 13
- Virologische Diagnostik:
Dr. K. WEISE, Dr. J. PODLECH, Tel. 17-31 34
- Wiss. Assistenten:
Dr. R. BARTENSCHLAGER, Tel. 17-44 51,
Dr. J. BENINGA, Tel. 17-51 20
- Wiss. Mitarbeiter: Dr. R. HOLTAPPELS, Dr. J. O.
KOCH, Dr. V. LOHMANN, Dr. H.-P. STEFFENS

Medizinhistorisches Institut

- Am Pulverturm 13, Gebäude 906, 55131 Mainz,
Fax 17-66 82,
<http://www.uni-mainz.de/FB/Medizin/Medhist/medhist.htm>
- Leitung:
Univ.-Prof. Dr. W. F. KÜMMELE, Tel. 17-73 55,
Sekretariat: Brigitte MERL, Zi. 00131,
Tel. 17-73 56, Sprechzeiten: 10-13, 15-16
- Hochschuldozenten:
apl. Prof. Dr. K.-D. FISCHER M.A., Tel. 17-73
56,
Dr. M. KUTZER, Tel. 17-32 34
- Wiss. Mitarbeiterin: Dr. S. SANDER
- Bibliothek: Dipl.-Bibliothekarin D. LOCH,
C. WAURICK, Zi. U 1124, Tel. 17-73 54

SOEMMERRING-FORSCHUNGSSTELLE
GEMEINSAM MIT DER AKADEMIE DER
WISSENSCHAFTEN UND DER LITERATUR
MAINZ:

- Wiss. Mitarbeiter:
Dr. phil. F. DUMONT, Tel. 17-32 58 (Akademie
der Wissenschaften und der Literatur Mainz, Tel.
5 77 32)

MEDIZINHISTORISCHES JOURNAL

Zentralredaktion: W. WEBER

Institut für Arbeitsmedizin, Sozialmedizin und Umweltmedizin

- Obere Zahlbacher Straße 67 (Hochhaus),
Gebäude 905, 55131 Mainz, Fax 17-66 80
- Leitung: Univ.-Prof. Dr. J. KONIETZKO,
Tel. 17-32 33/32 35,
Sekretariat: T. SCHWERDT, Zi. 302,
Tel. 17-32 33/32 35
- Wiss. Mitarbeiter: Dr. D. JUNG, Dr. O. MAYER-
POPKEN, Dr. A. MUTTRAY, Dr. D. M. ROSE

Institut für Immunologie

- Obere Zahlbacher Straße 67 (Hochhaus),
Gebäude 905, 55131 Mainz, Fax 39-56 88
- Kommissarischer Leiter:
Univ.-Prof. Dr. E. RÜDE, Tel. 17-72 88
Sekretariat: K. FETZER, Tel. 17-72 88,
A. KÖRBER, Tel. 17-32 29
- Hochschuldozent: Dr. E. SCHMITT
- Wiss. Mitarbeiter: Dr. K. RESKE, Dr. M. STAS-
SEN

Pharmakologisches Institut

- Obere Zahlbacher Straße 67 (Hochhaus),
Gebäude 905, 55131 Mainz, Fax 17-66 11
- Geschäftsführender Leiter:
Univ.-Prof. Dr. H. KILBINGER, Tel. 17-31 70,
Stellvertreter:
Univ.-Prof. Dr. U. FÖRSTERMANN, Tel. 17-71 70
Sekretariat: H. HALL, Zi. 1106, Tel. 17-71 70,
Sprechzeiten: 8-17
- Sekretariat für studentische Angelegenheiten:
E. KIRSCHNITZKI, Zi. 1111, Tel. 17-31 71,
Sprechzeiten: 8-12
- Universitätsprofessoren:
Dr. U. FÖRSTERMANN, Tel. 17-71 70,
Dr. K. LÖFFELHOLZ, Tel. 17-32 60
- Hochschuldozenten:
Dr. J. KLEIN, Tel. 17-43 93,
apl. Prof. Dr. H. NAWRATH, Tel. 17-72 98
- Privatdozentin: Dr. E. I. CLOSS, Tel. 17-31 78
- Wiss. Assistenten:
Dr. E. I. CLOSS, Tel. 17-31 78,
Dr. J. WEGENER, Tel. 17-31 89
- Wiss. Mitarbeiter: Dr. C. EUCHENHOFER,
Akad. Rat Dr. H. KLEINERT

ABTEILUNG FÜR NEUROPHARMAKOLOGIE

- Obere Zahlbacher Straße 67 (Hochhaus),
Gebäude 905
- Postanschrift:
Obere Zahlbacher Straße 67, 55101 Mainz
- Leitung:
Univ.-Prof. Dr. H. KILBINGER, Tel. 17-73 79
- Wiss. Mitarbeiter: Dr. C. MANG

Institut für Toxikologie

- Obere Zahlbacher Straße 67 (Hochhaus),
Gebäude 905, 55131 Mainz, Fax 23 05 06
- Leitung: Univ.-Prof. Dr. F. OESCH
Sekretariat: I. BÖHM, D. KRÄMER, K. KREBS,
Zi. 450, Tel. 17-72 36/23 17 20, Sprechzeiten:
8-12, 13.30-17

- Hochschuldozent:
apl. Prof. Dr. K.-L. PLATT, Tel. 17-43 70
- Privatdozenten:
Dr. J. HENGSTLER, Tel. 17-31 15,
Dr. M. ARAND, Tel. 17-43 76
- Wiss. Mitarbeiter: Dr. R. BECKER, Dr. E. BOCK-
AMP, Dr. C. DIETRICH, Dr. A. HÜLSTER, Dr. K.
JANSSEN, Dr. B. OESCH

ABTEILUNG FÜR ANGEWANDTE TOXIKOLOGIE

- Obere Zahlbacher Straße 67 (Hochhaus),
Gebäude 905, 55131 Mainz,
- Leitung: Univ.-Prof. Dr. B. KAINA,
Tel. 17-32 46/43 81, Fax 17-34 21
Sekretariat: H. BREIVOGEL, Tel. 17-32 46/43 81
- Wiss. Mitarbeiter: Dr. G. FRITZ, R. GNAD, Dr.
D. LACKINGER, J. LIPS, K. OCHS

Bereich Klinikum

Allgemeinmedizin

- Am Pulverturm 13, 3. OG, Fax 17-66 01
- Lehrbeauftragte:
Prof. Dr. G. FAUST, Dr. G. GERHARDT, Dr. J.
HARDT, Dr. M. HINZ, Dr. Dr. S. HÖCKEL, Dr.
P. HOFFMANN, Dr. M. JANSKY, Dr. K. HÜN-
TEN, Dr. W. MARIC-OEHLER, Dr. K. NESTEL,
Dr. M. PSCZOLLA, Dr. U. SEIFERT
- Weiterbildungsassistent: Dr. G. BRORMANN
- Sekretariat: M. BAHR, G. VEIT, Tel. 17-32 40,
Sprechzeiten: Di-Fr 8-12, Mi 13-16

Klinik für Anästhesiologie

- Ehrlichweg, Gebäude 505, Fax 17-66 49
- Postanschrift: 55101 Mainz
- Direktor: Univ.-Prof. Dr. Dr. h.c. W. DICK,
Sekretariat: U. KRÄMER, Tel. 17-71 17
- Universitätsprofessoren:
Dr. W. HEINRICHS, Tel. 17-71 75/67 55,
Dr. J. JAGE, Tel. 17-72 73/71 76
- Oberarzt-/Kliniksekretariat:
M. POLLOK, Tel. 17-67 55,
S. WEX, Tel. 17-71 76,
S. ORTH, Tel. 17-67 55,
B. GRUNER, Tel. 17-71 71
- Privatdozenten:
Dr. D. DUDA, Dr. H. GERVAIS, Tel. 17-23 79,
Dr. Dr. M. LIPP, Tel. 17-71 76
- Wiss. Mitarbeiter: Dr. B. AHLHEIM-ACKER-
MANN, C. BEYER, Dr. E. BLOH, J.

Institut für Rechtsmedizin

- Am Pulverturm 3, Gebäude 908, 55131 Mainz,
Fax 39-31 83
- Leitung: Univ.-Prof. Dr. C. RITTNER
Sekretariat: H. BERGWELER, Tel. 17-73 87/35 11,
Sprechzeiten: 9-16
- Universitätsprofessor: Dr. Dr. R. URBAN
Sekretariat: C. BALDUIN, Tel. 17-21 79
- Hochschuldozent:
Dr. P. M. SCHNEIDER, Tel. 17-26 87
- Privatdozenten:
Dr. S. OGBUIHI,
Dr. L. PÖTSCH-SCHNEIDER, Tel. 17-73 88
- Wiss. Mitarbeiter: Dr. J. BECKER, Dr. T. FINK,
Dr. T. KAUFMANN, Dr. P. NEIS, Dr. J. REUHL,
Dr. J. RÖHRICH, H. S. ZÖRNTLEIN

BRACHLOW, Dr. A. BRAMBRINK, Dr. F. R. BROST, K. BÜRGER, H. BUGGENHAGEN, Dr. H. CLAUD, Dr. J. COLLO, M. DAVID, A. L. DEPTA, Dr. S. DOETSCH, Dr. B. EBERLE, Dr. M. EINIG, K. FARKASFALVI, Dr. P. FAUST, Dr. U. FAUTH, Dr. J. GAUL, G. HARSCHMENZEL, Dr. B. HAUF (freigestellt), F. HEID, C. HERBST, Dr. H. J. HENNES, Dr. E. HERRMANN, Dr. B. HILLER, Dr. L. HOFMANN, B. JAGE, Dr. R. JANIK, T. S. KASSABIAN, Dr. T. KERN, Dr. T. KERZ, Dr. A. KLEIN, A. KOCH, A. KÖBLER, I. KÖRNER, Dr. P. KRAUTKREMER, Dr. C. LANG, Dr. F. LATORRE, A. LAUBERT, C. LOTT, Dr. K. LUCKHAUPT-KOCH, Dr. S. MAIER, Dr. U. MANTZKE, Dr. K. MARKSTALLER, Dr. R. G. MEYER, Dr. T. MEYER-YARK, Dr. A. MICHALSEN, Dr. S. MÖNK, Dr. C. MÜLLER, Dr. M. NEUMANN, Dr. S. VON PACZYNSKI, Dr. J. RAPIN, Dr. G. RASKIN, K. REIFF, Dr. T. REINHARDT, B. RICHTER, H. W. ROTH, A. RÜMELIN, Dr. M. SCHÄFER, G. SCHERER, Dr. A. SCHERHAG, Dr. A. SCHMIDT, A. SCHMIDT-GLINTZER, Dr. M. SCHWAB, Dr. R. SCHWAB, Dr. A. STANIK, Dr. U. STRECKER, Dr. M. THEISS, Dr. A. THIERBACH²⁴, Dr. I. TZANOVA²⁴, Dr. M. VIGUIER-LÖWE²⁴, Dr. B. WAHLEN²⁴, Dr. B. WANGEMANN²⁴, Dr. N. WEILER²⁴, Dr. T. WERLE²⁴, Dr. G. WISSER²⁴, B. WOLCKE

Koordinationsausschuß der Medizinischen Einrichtungen der Radiologie

- Vorsitzender: N. N.
- Stellv. Vorsitzender: N. N.

Klinik und Poliklinik für Radiologie

- Naunynweg, Gebäude 210, Fax 17-73 59
- Postanschrift: 55101 Mainz
- Direktor: Univ.-Prof. Dr. M. THELEN, Tel. 17-73 70
Sekretariat: D. SUDER, Tel. 17-73 71
- Universitätsprofessor: Dr. J. KUTZNER, Tel. 17-71 25
- Hochschuldozenten: Dr. C. DÜBER, Tel. 17-51 54,
Dr. K. SCHUNK, Tel. 17-73 58
- Privatdozenten: Dr. H.-U. KAUCZOR, Tel. 17-51 56,
Dr. P. MILDENBERGER, Tel. 17-71 26
- Wiss. Mitarbeiter: Dr. K. ELMENDORFF-DREIKORN, Dr. A. FASSE, Dr. D. GÜNTHER, Dipl.-Phys. G. HANISCH, H.-J. HAST, Dr. S. HERBER, Dr. C. P. HEUSSEL, Dr. Dr. A. HLAWATSCH, Dr. P. KALDEN, Dr. R. KAMIAR-GILANI, Dr. A. KERN, Dr. S. KESSLER, C. KLESSEN, Dr. K. F. KREITNER, Dr. S. LAUKEMPER-OSTENDORF, Dr. R. LÖW, Dr. U. METZMANN, W. MEYENBURG, Dipl.-Ing. W. MOHR, V. NUSS, Dr. K. OBERHOLZER, Dr. M. PITTON, Dr. O. RIEKER, Dr. H. P. RÖSLER, Dr. B. ROMANEEHSEN, Dr. S. SCHADMAND-FISCHER, Dipl.-Psych. M. SCHMITT, Dr. W. SCHREIBER, Dr. F. SCHWEDEN, Dr. E. TEICHMANN, Dr. A. TEIFKE, Dr. N. VOGEL, Dr. C. WIELAND-SCHNEIDER

MEDIZINISCHE PHYSIK

- Helmholtzweg, Gebäude 601
- Postanschrift: 55101 Mainz
- Univ.-Prof. Dr. R. WOLF (pensioniert), Tel. 17-73 77

Institut für Neuroradiologie

- Czernyweg, Gebäude 505, Fax -17-66 43
- Postanschrift: 55101 Mainz
- Direktor: Univ.-Prof. Dr. P. STOETER, Tel. 17-71 41
Sekretariat: M. TASCHNER, Tel. 17-71 39
- Privatdozentin: Dr. W. MÜLLER-FORELL, Tel. 17-67 85

- Wiss. Mitarbeiter: Dipl.-Chem. Dr. M. BECKER, Dr. S. BOOR, Dr. K. BRÜHL, Dr. J. GAWEHN, Dipl.-Phys. S. HUNSCH, Dr. K. RINGEL

Klinik und Poliklinik für Nuklearmedizin

- Naunynweg, Gebäude 210, Fax 17-23 86
- Postanschrift: 55101 Mainz
- Direktor: Univ.-Prof. Dr. P. BARTENSTEIN, Tel. 17-71 24
Sekretariat: C. KÜFNER, Tel. 17-28 01
- Wiss. Mitarbeiter: Dr. J. ANDREAS, Dr. S. BOTH, Dr. W. EICHHORN, Dr. G. FÖRSTER, Dr. W. GRIMM, Dr. O. NICKEL, Dipl.-Phys. H. REBER, Dr. T. SIESS-MEIER, Dr. D. VEHLING

Institut für Pathologie

- Reisingerweg, Gebäude 706, Fax 17-66 04
- Postanschrift: 55101 Mainz
- Direktor: Univ.-Prof. C. J. KIRKPATRICK, MD., Ph.D., D. Sc., Tel. 17-73 01
Sekretariat: U. ZSCHÄCK, Tel. 17-73 05
- Universitätsprofessoren: Dr. Dr. J. KRIEGSMANN, Tel. 17-32 68,
Dr. H. K. WOLF, Tel. 17-73 03
Sekretariat: C. BÜRKNER, Tel. 17-29 29
Sekretariat für stud. Angelegenheiten: D. DAWLA, Geb. 707, Zi. H 08, (Keller des Hörsaalgebäudes), Tel. 17-35 74
- Universitätsprofessor auf Zeit: Dr. H.-A. LEHR, Tel. 17-32 69
- Privatdozent: Dr. F. KOMMOSS, Tel. 17-73 06
- Wiss. Mitarbeiter: Dr. F. BITTINGER, Dr. M. BITZER, Dr. J. E. BURG, Dr. H. CHEREMET, Dr. A. GAUMANN, Dr. H.-D. JOHN, Dr. H.-H. KÖHLER, Dr. M. OTTO, Dr. N. SIMIANTONAKI

Abteilung für Neuropathologie

- Reisingerweg, Gebäude 601, Fax 17-66 06
- Postanschrift: 55101 Mainz
- Leitung: Univ.-Prof. Dr. H. H. GOEBEL, 2. Stock, Zi. 217, Tel. 17-32 13
Sekretariat: B. JOST, L. WILLMS, 2. Stock, Zi. 211, Tel. 17-73 08
- Wiss. Mitarbeiter: Dr. J. BOHL, Dr. D. S. TEWS

Abteilung für Kinderpathologie

- Reisingerweg, Gebäude 706, Fax 17-35 46
- Postanschrift: 55101 Mainz
- Leitung: Univ.-Prof. Dr. H. MÜNTEFERING, Tel. 17-73 09
Sekretariat: R. SODY, Tel. 17-21 10

- Wiss. Mitarbeiter: Dr. W. COERDT,
Dr. N. KOHLSCHMIDT, Dr. J. OLERT,
Dr. W. WILCZAK

Institut für Medizinische Statistik und Dokumentation

- Obere Zahlbacher Straße 69, Gebäude 902,
Fax 17-29 68
- Postanschrift: 55101 Mainz
- Direktor:
Univ.-Prof. Dr. J. MICHAELIS, Tel. 17-32 52
Sekretariat: A. MÜLLER, Zi. 109, Tel. 17-73 69
- Universitätsprofessoren:
Dr. G. HOMMEL, Tel. 17-32 32,
Dr. K. POMMERENING, Tel. 17-31 06
- Wiss. Mitarbeiter: Dr. A. FALDUM, Dr. F.

Koordinationsausschuß der Medizinischen Kliniken

- Vorsitzender:
Univ.-Prof. Dr. C. HUBER
- Stellv. Vorsitzender: N. N.

KRUMMENAUER, R. LIPPOLD, Dr. R. MEINERT, G. RIPPIN, Dr. E. SCHEIDT, Dr. K.-H. SCHICKETANZ, Dr. J. SCHÜZ, M. SERGL, G. WETTER

I. Medizinische Klinik und Poliklinik

- Helmholtzweg, Gebäude 301, Fax 17-66 09
- Postanschrift: 55101 Mainz
- Direktor: Univ.-Prof. Dr. P. R. GALLE
- Sekretariat:
I. PUCHER-PALMER, Tel. 17-72 75/72 76
- Kliniksekretariat: U. SCHNELL, Tel. 17-73 95
- Pathophysiologie:
Univ.-Prof. Dr. S. ROSE-JOHN, Tel. 17-33 63
- Boehringer Ingelheim Forschergruppe:
SFB 311 – Immunpathogenese:
PD Dr. M. BLESSING, Tel. 17-33 59
- Universitätsprofessor:
Dr. R. WANITSCHKE, Tel. 17-71 18
- Außerplanmäßige Professoren:
Dr. E. MÄRKER-HERMANN, Tel. 17-26 69,
Dr. W. MAYET, Tel. 17-71 04
- Hochschuldozenten:
Dr. H. LÖHR, Tel. 17-71 04,
Dr. A. LOHSE, Tel. 17-72 99
- Privatdozenten:
Dr. M. HEIKE, M. F. NEURATH,
Dr. J. SCHLAAK
- Oberarztsekretariat: C. SEIBEL, Gebäude 701,
10. OG, Tel. 17-71 04, Fax 17-42 76

- Wiss. Mitarbeiter: Dr. T. BEYER, Dr. W. O. BÖCHER, Dr. H. BROCKMANN, Dr. U. DENZER, Dr. J. FAUST, Dr. H. GERKE, Dr. I. HELMREICH-BECKER, Dr. T. HÖHLER, Dr. S. HOISCHEN, Dr. M. HOLTSMANN, Dr. M. IBE, Dr. K.-J. KALLEN, Dr. W. KALUZA, Dr. S. KANZLER, Dr. K. KREUZER, Dr. K. MERGENER, Dr. M. MÖHLER, Dr. T. ORTH, Dr. M. PETERS, Dr. B. SANWALD, Dr. C. SCHRAMM, Dr. O. SCHREINER, Dr. M. SCHUCHMANN, Dr. A. SCHWARTING, Dr. J. SIEBLER, Dr. B. SUCKE, Akad. Oberrätin Dr. E. WANDEL, Dr. A. WEINMANN, Dr. A.-D. WIRTH

II. Medizinische Klinik und Poliklinik

- Reisingerweg, Gebäude 701, Fax 17-66 15
- Postanschrift: 55101 Mainz
- Direktor:
Univ.-Prof. Dr. J. MEYER, Tel. 17-72 50,
Sekretariat: E. KULLMANN, Tel. 17-72 51
- Universitätsprofessor:
Dr. L. S. WEILEMANN, Tel. 17-68 13,
Sekretariat: B. KROST, Tel. 17-71 67
- Außerplanmäßiger Professor:
Dr. H.-J. RUPPRECHT, Tel. 17-72 67
- Hochschuldozentin:
Dr. S. MOHR-KAHALY, Tel. 17-24 63,
Stud. Sekr.: P. BRUGGER, Tel. 17-28 26
- Privatdozenten:
Dr. H. BIERBACH, Tel. 17-72 66,
Dr. R. BRENNECKE, Tel. 17-71 63,
Dr. H. DARIUS, Tel. 17-36 28/29 95,
Dr. E. HIMMICH, Tel. 17-72 65,
Dr. Dr. H. SCHINZEL, Tel. 17-72 64
- Wiss. Mitarbeiter: Dr. Ö. AKBULUT, Dr. S. VON BARDELEBEN, Dr. R. BLANK, S. BLANKENBERG, Dr. A. BRAND, Dr. M. BUERKE, Dr. B. DARIUS, Dr. M. DÖRING, Dr. C. ESPINOLA-KLEIN, Dr. T. FISCHER, U. FOSSMEYER, Dr. S. GEIL, Dr. S. GENTH-ZOTZ, T. GROSSE, Dr. G. HORSTICK, Dr. W. IBE, Dr. G. KURZ, A. LIEBRICH, Dr. S. LINDEMANN, Dr. T. MENZEL, Dr. A. MENZNER, Dr. B. NALENZ, Dr. B. NOWAK, Dr. F. POST, Dr. O. PRZIBILLE, Dr. M. RIES, J. RÖRIG, Dr. S. ROSOCHA, Dr. S. SAVVIDIS, Dr. M. SEBASTIAN, Dr. P. STÄHR, Dr. A. STÜRER, Dr. T. VOIGTLÄNDER, Dr. T. WITTLINGER, Dr. C. ZELLERHOFF

III. Medizinische Klinik und Poliklinik

- Postanschrift: 55101 Mainz
- Direktor:
Univ.-Prof. Dr. C. HUBER, Tel. 17-71 74
Sekretariat: I. FREUND, I. SCHMIDT,
Tel. 17-72 81, Fax 17-66 78

SCHWERPUNKT HÄMATOLOGIE

- Naunynweg, Gebäude 302, Fax 17-66 78
- Leitung: Univ.-Prof. Dr. C. HUBER, Tel. 17-72 81
Sekretariat: I. FREUND, I. SCHMIDT, Tel. 17-72 81
- Universitätsprofessoren:
Dr. B. SELIGER, Tel. 17-33 13,
Dr. T. WÖLFEL, Tel. 17-37 97
- Privatdozenten:
Dr. H.-J. DECKER, Tel. 17-34 56,
Dr. H. G. DERIGS, Tel. 17-27 10,
Dr. M. THEOBALD, Tel. 17-50 47,
Dr. G. ZEILE, Tel. 17-71 48
- Wiss. Mitarbeiter: Dr. H.-J. BECK, Dr. U. BRASS, Dipl.-Biol. J. BUKUR, Dr. D. DEPRÉS, Dr. T. FISCHER, T. FLOHR, Dr. H. FORSTBAUER, Dipl.-Oec. troph. U. GOLDE, Dr. U. F. HARTWIG, Dipl.-Biol. F. HERRMANN, Dr. G. HESS, Dr. G. HEUSSEL, Dr. P. K. HOFFMANN, Dr. L. JUN, Dr. T. KINDLER, Dipl.-Biol. Dr. K. KOLBE, Dr. S. KREITER, Dipl.-Biol. K. KRONFELD, Dr. J. KUBALL, Dipl.-Biol. V. LENNERZ, Dipl.-Biochem. Dr. R. LICHTENFELS, Dr. M. H. LINDAUER, Dr. K. MAJER, Dr. R. G. MEYER, Dr. A. RECKMANN, Dr. C. REIFENRATH, Dipl.-Biol. B. RUPILIUS, Dipl.-Biol. T. STANISLAWSKI, Dr. A. J. ULLMANN, Dr. H. VOSS, Dr. M. WEBER, Dipl.-Biol. Dr. C. WÖLFEL
- Strahlenschutzarzt: Dr. H. GAMM, Tel. 17-72 43
- Strahlenschutzsekretariat: M. POOST, Tel. 17-72 44

SCHWERPUNKT PNEUMOLOGIE

- Kilianweg, Gebäude 409, Fax 17-66 68
- Leitung: Univ.-Prof. Dr. R. BUHL, Tel. 17-72 70
- Sekretariat: U. JÄGER, Tel. 17-72 71
- Wiss. Mitarbeiter: Dr. K. BEEH, Dr. B. FISCHER, Dr. B. GEHRLEIN, O. KORNMANN, J. LILL, Dr. B. MICHELS, Dr. P. MICKE, Dr. C. RIEDER-NE-
LISSEN, Dr. J. SCHLEGEL, R. WIEWRODT

Klinik und Poliklinik der Inneren Medizin mit Schwerpunkt Endokrinologie und Stoffwechselerkrankungen

- Naunynweg, Gebäude 303
- Postanschrift: 55101 Mainz
- Leitung: Univ.-Prof. Dr. J. BEYER, Tel. 17-72 55
Sekretariat: E. KRÖHLE-DIEHL, U. HAAG,
Tel. 17-72 60, Fax 17-66 19
- Außerplanmäßiger Professor:
Dr. G. KAHALY, Tel. 17-68 46
- Privatdozent: Dr. P. KANN, Tel. 17-68 44/54 01
- Wiss. Mitarbeiter: Dr. M. ENGELBACH, Dr. T. FORST, Dr. K. GOITOM, Dr. O. HARZER, Dr. E. KÜSTNER, Dr. T. KUNT, Dipl.-Chem. PD Dr. K.

LICHTWALD, Dr. B. PIEPKORN, Dipl.-Chem.
Dr. A. PFÜTZNER, Dr. H.-E. SARNIGHAUSEN,
Dr. S. SCHNEIDER, Dr. S. SCHOLZ, Dr. G.
SCHULZ

Institut für Klinische Chemie und Laboratoriumsmedizin

- Naunynweg, Gebäude 208, Fax 17-66 27
- Postanschrift: 55101 Mainz
- Kommissarischer Leiter:
Univ.-Prof. Dr. W. PRELLWITZ, Tel. 17-71 90
Sekretariat: R. STAHL, Tel. 17-71 90
- Privatdozent: Dr. med. G. HAFNER
- Wiss. Mitarbeiter: Dr. Dr. W. EHRENTHAL, Dr. G. KÜPPERS, Dr. J. LOTZ, Dr. M. OSSENDORF,
Dr. D. PEETZ, H. G. STRUSS, H. WIRTZ

Kinderklinik und Kinderpoliklinik

- Czernyweg, Gebäude 109, Fax 17-66 08
- Postanschrift: 55101 Mainz
- Direktor: Univ.-Prof. Dr. F.-P. ZEPP, Tel. 17-73 25
Sekretariat: H. BRAUN, Zi. 402, Tel. 17-73 26
- Universitätsprofessoren:
Dr. B. REITTER, Tel. 17-32 89,
Dr. W. SCHÖNBERGER, Tel. 17-73 24,
Sekretariat: H. BALTES, Tel. 17-27 88,
Dr. R. SCHUMACHER, Tel. 17-24 45,
Dr. H. STOPFKUCHEN, Tel. 17-27 73,
Dr. B. ZABEL, Tel. 17-20 20
- Außerplanmäßiger Professor:
Dr. P. GUTJAHR, Tel. 17-30 15
- Privatdozenten: Dr. M. BECK, Dr. S. MUNDLOS,
Dr. A. QUEISSER-LUFT,
Dr. A. WINTERPACHT, Tel. 17-20 20,
Dr. C.-F. WIPPERMANN
- Wiss. Mitarbeiter: Dr. R. BEETZ, I. BIEBER, Dr. R. BOOR, Dr. G. BRINKMANN-NILGES, R. BRZEZINSKA, Dr. H.-M. DITTRICH, Dr. E. EINSIEDEL, Dr. S. FISCHER, G. FRICKE, Dr. S. GEHRING, Dr. P. HABERMEHL, Dr. M. HAMANN, Dr. M. HILBERT, Dr. K. HOHENFELLNER, R. G. HUTH, Dr. W. KAMIN, Dr. C. KAMPMANN, Dr. D. KIENINGER-BAUM, Dr. B. KLÄR-HLA-
WATSCH, U. KLINGKOWSKI, Dr. M. KNUF, Dr. T. KOFFLER, Dr. S. KOLB, W. KRÄMER, Dr. U. KULLMER, Dr. G. KUTSCHKE, Dr. K. LAKATOS, Dr. W. MANNHARDT-LAAKMANN, Dr. R. J. MELCHIOR, K.-E. MENGEL, L. H. MEYER, Dr. P. S. NAVARRO, B. OBERMANN, Dr. H. PHILIPPI, Dr. J. POHLENZ, Dr. R. QUARG, C. REBSCH, Dr. H. SÄLTZER, G. STOLZ, I. WEIGL-JAKOBI, A. WENZEL, C. M. WIETHOFF, Dr. U. ZURMÖHLE

Hautklinik

- Helmholtzweg, Gebäude 401, Fax 17-66 14
- Postanschrift: 55101 Mainz
- Direktor:
Univ.-Prof. Dr. J. KNOP, Tel. 17-29 10
Sekretariat: R. MUSCHIOL, Tel. 17-71 12
- Universitätsprofessoren:
Dr. K. BORK, Tel. 17-35 45,
Sekretariat: A. KETTENBACH-KLEES,
Tel. 17-72 90;
Dr. A. ENK, Tel. 17-37 92,
Sekretariat: A. BERG, Tel. 17-71 30;
Dr. A. B. RESKE-KUNZ, Tel. 17-33 49,
Sekretariat: A. OBERLÄNDER, Tel. 17-33 46
- Außerplanmäßige Professoren:
Dr. R. E. SCHOPF, Tel. 17-29 43/29 42,
Dr. P. SCHRAMM, Tel. 17-72 59
- Privatdozenten: Dr. D. BECKER, Tel. 17-36 79,
Dr. J. SALOGA, Tel. 17-29 27
Sekretariat: M. KLEIN, Tel. 17-71 54
- Wiss. Mitarbeiter: Dr. P. BENES, Dr. W. BRÄ
UNINGER, Dr. H. EIMER, Dr. B. FISCHER, Dr.
H. JONULEIT, Dr. E. JUCHEMS, Dr. U. KILO, Dr.
P. KOCH, Dr. S. MÜNSTER, C. NAGEL, Dr. T.
PRÖBSTLE, Dr. R. ROSS, Dr. X. ROSS, Dr. G.
SCHWARZ, Dr. K. STEINBRINK, Dr. T. TÜR-
TING, Dr. F. ZIPPRICH

Psychiatrische Klinik und Poliklinik

- Untere Zahlbacher Straße 8, Gebäude 920,
55131 Mainz, Fax 17-66 90
- Direktor:
Univ.-Prof. Dr. O. BENKERT, Tel. 17-73 36
Sekretariat: E. MILLER, Tel. 17-73 36
- Universitätsprofessoren:
Dr. J. GLATZEL, Tel. 17-73 51,
Dr. C. HIEMKE, Tel. 17-73 63,
Dr. H. LÜDDENS, Tel. 17-53 71
- Privatdozent:
Dr. Dr. J. RÖSCHKE, Tel. 17-73 63
- Wiss. Mitarbeiter: I.-G. ANGELESCU, Dr. B.
CONNEMANN, Dr. N. DAHMEN, Dr. E. DA-
VIDS, Dr. W. DEMUTH, Dr. J. GEYGER, Dr. M.
GRAF-MORGENSTERN, Dr. M. GRÖZINGER,
Dr. G. GRÜNDER, Dr. S. HÄRTTER, N. HEYDA-
RI, Dr. W. HEVERS, Dr. C. KLAWE, Dr. C. LAN-
GE-ASSCHENFELDT, Dipl.-Psych. Dr. B.
LÖRCH, Dr. K. MANN, Dr. H. MÜLLER, Dr. M.
MÜLLER, J. PANKOK, Dr. E. REGIER-KLEIN,
Dr. U. RÖHR, W. ROSSBACH, Dipl.-Psych. Dr.
A. RUPPE, Dr. T. SALAMON, Dipl.-Psych. A.
SCHEURICH, Dr. R. SCHLÖSSER, Dr. U.
SCHMITT, Dr. N. SEYFEDDINPUR, Dr. A. SZE-

GEDI, Dr. P. WAGNER, H. WEIGMANN, Dr. H.
WETZEL, Dr. J. WIESNER

Klinik und Poliklinik für Kinder- und Jugendpsychiatrie und -psychotherapie

- Langenbeckstraße 1, Gebäude 601
- Postanschrift: 55101 Mainz
- Direktor: N. N.
Sekretariat: N. N.

Klinik und Poliklinik für Psychosomatische Medizin und Psychotherapie

- Untere Zahlbacher Straße 8, Gebäude 920,
55131 Mainz, Fax 17-66 88
- Direktor:
Univ.-Prof. Dr. S. O. HOFFMANN, Tel. 17-73 48
Sekretariat: G. SCHMITT, Tel. 17-28 41
- Universitätsprofessor auf Zeit: Dr. U. T. EGLE
Sekretariat: M. VOGELPOTH, Tel. 17-73 81
- Privatdozenten:
Dr. M. BASSLER, Tel. 17-72 89,
Dr. A. ECKHARDT-HENN
- Wiss. Mitarbeiter: Dr. M. DECHÊNE, Dr. G.
GREIF-HIGER, Dr. B. GRUNER, Dr. J. HARDT,
Dipl.-Psych. S. KESSELER-SCHELER, Dipl.-
Psych. N. MÜLLER-GERHARD, C. NEHRING,
Dr. R. NICKEL, Dr. G. NICKEL-STORK, Dipl.-
Psych. F. PETRAK, Dr. U. PORSCHE, Dr. H. WIL-
LENBERG

Klinik und Poliklinik für Neurologie

- Reisingerweg, Gebäude 701, Fax 17-32 71
- Postanschrift: 55101 Mainz
- Direktor:
Univ.-Prof. Dr. H. C. HOPF, Tel. 17-25 10
Sekretariat: G. SCHMIED, Tel. 17-71 55
- Universitätsprofessor:
Dr. W. NIX, Tel. 17-22 24
- Privatdozenten:
Dr. B. TETTENBORN, Tel. 17-70 94,
Dr. F. THÖMKE, Tel. 17-71 94,
Dr. T. VOGT
- Sekretariat (für studentische Angelegenheiten):
E. FALKE, Tel. 17-36 82
- Wiss. Mitarbeiter: Dr. K. BEER, Dr. A. E. BRE-
DEL-GEISSLER, Dr. M. EICKE, Dr. C. HANSEN,
Dr. J. KOEHLER, G. LÜDER, A. MIKA-GRÜTT-
NER, Dr. S. MITROVIC, Dr. S. RICHTER, Dr. S.
SEDDIGH, Dr. E. SEIDEL, Dr. M. STROTHJO-
HANN, C. THOMALSKE, Dr. P. URBAN, Dr. A.
VISBECK

Koordinationsausschuß der Medizinischen Einrichtungen der Chirurgie

- Vorsitzender:
Univ.-Prof. Dr. H. OELERT
- Stellv. Vorsitzender:
Univ.-Prof. Dr. P. M. ROMMENS

Klinik und Poliklinik für Allgemein- und Abdominalchirurgie

- Ehrlichweg, Gebäude 505, Fax 17-66 30
- Postanschrift: 55101 Mainz
- Direktor:
Univ.-Prof. Dr. T. JUNGINGER, Tel. 17-72 91
Sekretariat: M. PIEPENBRING, Zi. 6.222,
Tel. 17-72 91
- Universitätsprofessor:
Dr. S. WALGENBACH, Tel. 17-71 50
Sekretariat: A. ZIEGLER, Tel. 17-24 83
- Hochschuldozent:
apl. Prof. Dr. T. BÖTTGER
- Privatdozenten:
Dr. A. HEINTZ, Tel. 17-71 79,
Dr. W. WAHL, Tel. 17-39 76
- Wiss. Mitarbeiter: Dr. B. BAUER, Dr. U. BERGER,
Dr. J. BERNAUER, Dr. A. BITSCHNAU, Dr.
C. BULITTA, Dr. P. DUTKOWSKI, Dr. U. GÖN-
NER, Dr. B. HOFER, Dr. D. KIRSCH, Dr. R.
KÜCHLE, Dr. W. LUTTERMANN, Dr. M.
MANN, Dr. M. MÖRSCHER, Dr. L. P. MÜLLER,
Dr. F. REHKUGLER, Dr. J. SAUER, Dr. B.
SCHENKLUNN, Dr. T. SCHLICK, Dr. J.-K. SEI-
FERT, Dr. T. WEIGEL, Dr. O. ZÖPHEL

Klinik und Poliklinik für Herz-, Thorax- und Gefäßchirurgie

- Ehrlichweg, Gebäude 505,
Fax 17-39 41/66 26
- Postanschrift: 55101 Mainz
- Direktor:
Univ.-Prof. Dr. H. OELERT, Tel. 17-39 26
Sekretariat: H. BAUER, Tel. 17-32 08
- Außerplanmäßiger Professor:
Dr. U. HAKE, Tel. 17-21 05
- Privatdozenten:
Dr. M. DAHM, Tel. 17-27 35,
Dr. E. MAYER, Tel. 17-68 94,
Dr. F. X. SCHMID,
Dr. W. SCHMIEDT
Sekretariat: F. BOTTLE, Tel. 17-21 06
- Wiss. Mitarbeiter: Dr. Y.-H. CHOI, Dr. G. DOH-
MEN, Dr. B. DORWEILER, Dr. P. DÜSTER, Dr. S.

GUTH, Dr. M. HILKER, W. KASPER-KÖNIG,
Dr. T. KLEIN, Dr. T. KRAMM, Dr. W.
KUROCYNSKI, Dr. W. MOERSIG, Dr. A. NEU-
FANG, Dr. A. PEIVANDI, Dr. D. PRÜFER

Abteilung für Transplantations- chirurgie

- Ehrlichweg, Gebäude 505, Fax 17-55 53
- Postanschrift: 55101 Mainz
- Leiter: Univ.-Prof. Dr. med. G. OTTO
Sekretariat: G. DAMBERGER,
Tel. 17-36 13/28 50
- Wiss. Mitarbeiter: A. HADIAN, H. G. KRUMM,
Dr. J. THIES, A. WUNSCH, M. WUNSCH

Klinik und Poliklinik für Kinderchirurgie

- Ehrlichweg, Gebäude 406, Fax 17-66 36
- Postanschrift: 55101 Mainz
- Direktor: Univ.-Prof. Dr. S. HOFMANN-VON
KAP-HERR, Tel. 17-71 11
Sekretariat: H. BUB, Tel. 17-20 34
- Privatdozentin: Dr. A. WÜRFEL, Tel. 17-71 07
Sekretariat: S. Colo'n, Tel. 17-65 22
- Wiss. Mitarbeiter: O. BECK, Dr. S. BERGER, Dr.
F. EBLE, V. ENGEL, M. KESSLER, Dr. F. LINKE,
T. REITHOFER, Dr. S. VON TILING, Dr. S. UH-
LARIK

Klinik und Poliklinik für Unfallchirurgie

- Ehrlichweg, Gebäude 505, Fax 17-66 87
- Postanschrift: 55101 Mainz
- Direktor: Univ.-Prof. Dr. P. M. ROMMENS
Sekretariat: G. PARENT, J. ECKELT, Zi. 4.214,
I. AL-BASSAM, Zi. 4.213, Tel. 17-72 92/71 40,
Fax 17-40 43/55 22, U. DIELMANN, Zi. 4.222,
Tel. 17-28 45, Fax 17-66 87
- Universitätsprofessor auf Zeit:
Dr. J. DEGREIF, Tel. 17-36 07
- Privatdozenten:
Dr. W.-D. VON ISSENDORFF, Tel. 17-20 96,
Dr. M. RUNKEL, Tel. 17-22 86
- Wiss. Mitarbeiter: S. ATAH, Dr. G. AUE, Dr. K.
BASTEN, Dr. J. BLUM, Dr. J. BODDIN, Dr. M.
BRAUCKMANN, Dr. P. DUTKOWSKI, Dr. F.
GEIGER, Dr. M. HESSMANN, Dr. G. HOFF-
MANN, Dr. B. MANN, Dr. A. MAYER, Dr. S.
MÜLLER-HABERSTOCK, Dr. M. REUTER, Dr.
L. RUDIG, Dr. A. F. SCHÄFER, Dr. A. SCHMITT,
Dr. C. WENDLER, Dr. B. WEYLAND

Neurochirurgische Klinik und Poliklinik

- Czernyweg, Gebäude 505, Fax 17-22 74
- Postanschrift: 55101 Mainz
- Direktor: Univ.-Prof. Dr. A. PERNECZKY, Tel. 17-73 31
Sekretariat: I. NEDER, Zi. 2.203, Tel. 17-73 30, U. SCHMIDTBERGER, Tel. 17-20 39
- Universitätsprofessor:
Dr. Dr. h. c. D. VOTH, Tel. 17-73 20
Sekretariat: U. BEST, Tel. 17-71 42
- Universitätsprofessor auf Zeit:
Dr. M. BETTAG, Tel. 17-37 35
Sekretariat: M.-L. VON DREUSCHE, Tel. 17-37 34
- Privatdozenten:
Dr. P. GRUNERT, Tel. 17-20 12,
Dr. R. SCHUBERT, Tel. 17-21 13
- Wiss. Mitarbeiter:
Dr. H.-G. BÖCHER-SCHWARZ, Dr. C. BUSERT, Dr. K. DARABI, Dr. R. FILIPPI, Dr. G. FRIES, Dr. M. GÜNTNER, Dr. O. HEY, Dr. N. HOPF, Dr. N. HÜWEL, Dr. G. KESSEL, Dr. D. KOCH, Dr. R. REISCH, M. SCHWARZ

Institut für Neurochirurgische Pathophysiologie

- Czernyweg, Gebäude 505
- Postanschrift: 55101 Mainz
- Direktor:
Univ.-Prof. Dr. O. KEMPSKI, Tel. 17-23 73
Sekretariat: M. WESTENHUBER, Zi. U.109
Tel. 17-23 73, Fax 17-66 40
- Wiss. Mitarbeiter: Dr. med. vet. A. HEIMANN, Dr. med. A. BRAMBRINK

Orthopädische Klinik und Poliklinik

- Pettenkoferweg, Gebäude 503, Fax 17-34 16
- Postanschrift: 55101 Mainz
- Direktor: Univ.-Prof. Dr. J. HEINE, Tel. 17-71 80
Sekretariat: S. KRAUSE-PLEWA, Geb. 503 EG, Tel. 17-71 81, E. FRÖLICH, Tel. 17-25 68/71 80/71 81
- Privatdozenten:
Dr. A. ECKARDT,
Dr. P. EYSEL, Tel. 17-73 02/73 74,
Dr. J. D. ROMPE,
Sekretariat: I. ROHMER, Tel. 17-27 48
- Wiss. Mitarbeiter: Dipl.-Phys. Dr. F. BODEM, Dr. J. DECKING, Dr. S. DELANK, Dr. P. DRESS, Dr. O. ENGELHARDT, Dr. S. FÜRDERER, Dr. T. KRIESE, Dr. K. KÜLLMER, Dr. A. MEURER, Dr. C. RIEDEL, Dr. T. ROSENDAHL, Dr. C.

SCHÖLLNER, Dr. M. SCHWITALLE, Dr. M. STRATMANN, Dr. T. VETTER, Dr. T. WERN, Dr. J. ZÖLLNER

Urologische Klinik und Poliklinik

- Pettenkoferweg, Gebäude 604, Fax 23 04 62
- Postanschrift: 55101 Mainz
- Direktor:
Univ.-Prof. Dr. J. W. THÜROFF, Tel. 17-71 83
Sekretariat: D. FOLZ, Zi. E 123, Tel. 17-71 83
- Privatdozenten:
Dr. J.-D. FICHTNER, Tel. 17-71 78,
Dr. M. FISCH, Tel. 17-21 16,
Dr. M. HOHENFELLNER, Tel. 17-72 03,
Sekretariat: G. BORNMANN, Zi. E 217,
Tel. 17-23 12,
- Wiss. Mitarbeiter: Dr. S. DAHMS, Dr. G. D'ELIA, Dr. D. FILIPAS, Dr. U. FORSSMANN, Dr. L. FRANZARING, Dr. C. GILFRICH, Dr. R. GILLITZER, Dr. C. HAMPEL, Dr. J. JONES, Dr. J. LEISSNER, Dr. S. MELCHIOR, Dr. J. PFTZENMAIER, O. REICH, Dr. A. SCHRÖDER, Dr. R. STEIN, Dr. R. WAMMACK

Klinik und Poliklinik für Geburtshilfe und Frauenkrankheiten

- Paul-Ehrlich-Weg, Gebäude 403-407
- Postanschrift: 55101 Mainz
- Direktor: Univ.-Prof. Dr. P.-G. KNAPSTEIN, Tel. 17-73 10
Sekretariat: I. KÜNSTLER, Geb. 406, EG, Tel. 17-73 11, Fax 17-34 15
- Universitätsprofessor:
Dr. P. BROCKERHOFF, Tel. 17-73 16
Sekretariat: M. BECKER, Geb. 406, EG, Tel. 17-73 16, Fax 17-66 44
- Außerplanmäßiger Professor: Dr. E. MERZ
- Privatdozenten: Dr. B. TANNER, Dr. W. WEIKEL
- Wiss. Mitarbeiter: Dr. B. BADENHOOP, Dr. F. BAHLMANN, Dr. H. BAUER, Dr. K. BECKMANN, Dr. R. GERLACH, Dr. S. HAWIGHORST-KNAPSTEIN, Dr. M. HOFMANN, Dr. D. MACCHIALLA, Dr. M. MAHLKE, Dr. U. MEIER, Dr. H. PILCH, Dr. E. RECKMANN, Dr. U. SCHÄFFER, Dr. M. SCHMIDT, Dipl.-Psych. G. SCHÖNEFUSS, Dr. R. SEUFERT, Dr. E. STEINER, Dr. C. WELTER, Dr. F. WOERNLE

Abteilung für Experimentelle Endokrinologie

- Paul-Ehrlich-Weg, Gebäude 402, 403, 601
- Postanschrift: 55101 Mainz

- Leitung:
Univ.-Prof. Dr. K. FOLLOW, Tel. 17-72 78
- Privatdozent: Dr. F. CASPER
- Wiss. Mitarbeiter: Dipl.-Chem. Dr. O. BELOVSKY, Dipl.-Biol. M. SCHAFFRATH

Augenklinik und Poliklinik

- Helmholtzweg, Gebäude 101, Fax 17-55 66
- Postanschrift: 55101 Mainz
- Direktor: Univ.-Prof. Dr. N. PFEIFFER, Helmholtzweg, Geb. 402, Tel. 17-72 85, Fax 17-66 20
Sekretariat: U. LHOTZKY, E. WALTHER, Tel. 17-72 86
- Universitätsprofessoren:
Dr. A. AUGUSTIN, Tel. 17-53 64,
Dr. D. OLBERT, Tel. 17-32 61
- Privatdozent: Dr. Dr. P. R. PREUSSNER
Sekretariat: C. WEHLE, Tel. 17-36 91
- Wiss. Mitarbeiter: Dr. M. ABDULJALIL, Dr. L. BERGER, Dr. P. BREIL, Dr. A. BRÜNING, Dr. B. DICK, Dr. K. FASSBENDER, Dr. L. FRISCH, Dr. M. GHORBANI, Dr. K. GREINER, Dr. F.-H. GRUS, Dr. D. HOCHGESAND, Dr. R. JAHN, Dr. I. KERSTEN, Dr. A. ÖZER-ARASLI, Dr. F. PERU, Dr. S. PITZ, Dr. S. SCHMITZ, Dr. O. SCHWENN, Dr. B. STOFFELNS, Dr. U. UÇAR, Dr. A. VOGEL, Dr. J. WAHL, Dr. A. WINKGEN-BÖHRES, Dr. C. WÜLLENWEBER

Hals-Nasen-Ohren-Klinik und Poliklinik

- Helmholtzweg, Gebäude 101, Fax 17-66 37
- Postanschrift: 55101 Mainz
- Direktor:
Univ.-Prof. Dr. W. MANN, Tel. 17-73 60
Sekretariat:
B. FINKENAUER, Zi. 48, Tel. 17-73 61
- Privatdozenten:
Dr. U. R. HEINRICH,
Dr. J. MAURER, Tel. 17-20 99
- Wiss. Mitarbeiter: Dr. R. BLEIER, Dr. P. BUMB, Dr. U. ECKE, Dr. A. ESRITI, Dr. Y. FISCHER, Dr. J. GIESLER, Dr. J. GOSEPATH, Dr. K. GOSEPATH, H. GOVERIS, Dr. B. HAFNER, Dr. F. HOFFMANN, Dr. P. JECKER, Dr. R. JACOB, L. KLIMEK, M. KÜHNEMUND, Dr. B. MOLL, Dr. T. MEWES, Dipl.-Ing. H. PELSTER

Klinik für Kommunikationsstörungen

- Helmholtzweg, Gebäude 101, Fax 17-66 23
- Postanschrift: 55101 Mainz

- Direktor:
Univ.-Prof. Dr. M. HEINEMANN, Tel. 17-21 90
Sekretariat: I. BRANDEL, Zi. 339, Tel. 17-73 65
- Privatdozenten:
Dr. A. KEILMANN, Tel. 17-21 89,
Dr. R. MAIER, Tel. 17-22 02
- Wiss. Mitarbeiter: Dipl.-Psych. L. BRAUN, Dr. S. FLEISCHER, Dipl.-Ing. Dr. K.-L. LIPPERT, Dr. C. MASSINGER, Dr. C. SCHRÖDER, Dr. M. J. TISCH

Klinik und Polikliniken für Zahn-, Mund- und Kieferkrankheiten

- Augustusplatz 2, Gebäude 901, Fax 17-66 29
- Postanschrift: Augustusplatz 2, 55131 Mainz
- Direktoren:
Univ.-Prof. Dr. H. SCHELLER, Tel. 17-30 20,
Univ.-Prof. Dr. H. G. SERGL, Tel. 17-30 24,
Univ.-Prof. Dr. B. D' HOEDT, Tel. 17-30 22,
Univ.-Prof. Dr. J. KRAFT, Tel. 39-26 54;
Univ.-Prof. Dr. Dr. W. WAGNER, Tel. 17-30 60,
Univ.-Prof. Dr. B. WILLERSHAUSEN-ZÖNNCHEN, Tel. 17-72 46
- Geschäftsführender Direktor:
Univ.-Prof. Dr. B. D' HOEDT
- Sekretariat: Renate BACHMANN, Zi. 148, Tel. 17-72 72

Integrierte wissenschaftliche Einrichtungen mit eigener Leitung:

Klinik für Mund-, Kiefer- und Gesichtschirurgie

- Augustusplatz 2, Gebäude 901, Fax 17-66 02
- Postanschrift: 55131 Mainz
- Direktor:
Univ.-Prof. Dr. Dr. W. WAGNER, Tel. 17-30 60
Sekretariat: Sabine HIPPEL, Carmen NEUGEBAUER, Zi. 515, Tel. 17-73 34
- Wiss. Mitarbeiter: Dr. Dr. B. AL-NAWAS, Dr. Dr. M. ELLERS, Dr. Dr. K.-A. GRÖTZ, Dr. H.-D. KUFFNER, Dr. Dr. M. KUNKEL, Dr. Dr. T. REICHERT, Dr. U.-W. WAHLMANN, Dr. G. WEIBRICH

Poliklinik für Zahnärztliche Chirurgie

- Augustusplatz 2, Gebäude 901, Fax 17-34 34
- Postanschrift: 55101 Mainz
- Direktor:
Univ.-Prof. Dr. B. D' HOEDT, Tel. 17-30 22
Sekretariat: Brigitte KLUTH, Zi. 13, Tel. 17-73 32
- Wiss. Mitarbeiter: Dr. A. BEHNEKE, Dr. I. BREHME, Dr. M. BÜRWINDEL, Dr. S. BUFF, Dr.

Dr. M. DAUBLÄNDER, Dr. O. HEINRICH, Dr. M. KREISLER, A. RODRIGUEZ, Dr. J. RUHWINKEL, Dr. R. SCHULZE

Poliklinik für Kieferorthopädie

- Augustusplatz 2, Gebäude 901, Fax 17-66 29
- Postanschrift: 55101 Mainz
- Direktor:
Univ.-Prof. Dr. H. G. SERGL, Tel. 17-30 24,
Sekretariat: Margit BACHTADSE, Zi. 114,
Tel. 17-72 45
- Privatdozent: Dr. A. ZENTNER
- Wiss. Mitarbeiter: Dr. Dr. G. M. DOLL, Dr. T. GRÜNHEID, Dr. M. HAHN, Dipl.-Psych. Dr. U. KLAGES, Dr. S. LOTSCH, Dr. S. PEYLO, Dr. B. REICHERT, Dr. R. REINHARDT, Dr. S. SAFFARI, Dr. D. THEURER, Dr. M. WILDT, Dr. S. WRIEDT

Poliklinik für Zahnerhaltungskunde

- Augustusplatz 2, Gebäude 901, Fax 17-34 06
- Postanschrift: 55101 Mainz
- Direktorin: Univ.-Prof. Dr. B. WILLERSHAUSEN-ZÖNNCHEN, Tel. 17-72 46
- Sekretariat: Hiltrud NAUTH-PINHACK, Zi. 207,
Tel. 17-72 47
- Universitätsprofessor:
Dr. B. BRISEÑO, Tel. 17-30 79
- Wiss. Mitarbeiter: Dr. B. AZRAK, Dr. M. BRANDENBUSCH, C. BUHTZ, Dr. A. CALLAWAY, Akad. Rat. Dr. C.-P. ERNST, Dr. Dr. C. GLEISSNER, P. HÄHNEL, Dr. B. HAGEDORN, C. KÖTTGEN, T. KRAH-WINKEL, M. MARTIN, Dr. A. PISTORIUS, Dr. J. PISTORIUS, Akad. Rat. Dr. F.-J. TREINEN, L. WATERMANN

Poliklinik für Prothetik

- Augustusplatz 2, Gebäude 901, Fax 17-66 29

Personalteil

(Die Sprechstunden finden, sofern nicht anders angegeben, im Anschluß an die Vorlesung statt.)

Bedienstete der Universität

Universitätsprofessoren auf Lebenszeit

- BASSLER, Karl-Heinz, Dr. med. (emeritiert), *Physiologische Chemie*. Privat: Kirchstr. 81, 55124 Mainz, Tel. 4 35 33
- BARNIKOL, Wolfgang, Dr. med., Dr. rer. nat. (pensioniert), *Physiologie*. Privat: Lanzelshohl 66, 55128 Mainz

- Postanschrift: 55101 Mainz
- Direktor:
Univ.-Prof. Dr. H. SELLER, Tel. 17-30 20
Sekretariat: Ortrud METZGER, Zi. 308,
Tel. 17-72 56
- Universitätsprofessor auf Zeit:
Dr. N. BEHNEKE, Tel. 17-72 57
- Privatdozentin: Dr. F. MÜLLER, Tel. 17-21 02
- Wiss. Mitarbeiter: M. CECIOR, Dr. H. DIETRICH, M. DILLENBURGER, M. HANKE, R. U. HARTMANN, Dr. M. HENGSTENBERG, Dr. B. KOHLMAYER, M. M. SCHÄDLER, H. M. SCHAFFNER, Dr. J. WEGENER, Dr. D. ZAHORKA

Institut für Zahnärztliche Werkstoffkunde und Technologie

- Anselm-Franz-von-Bentzel-Weg 14,
Fax 39-29 89
- Postanschrift: 55099 Mainz
- Direktor: Univ.-Prof. Dr. J. KRAFT
Sekretariat: Marijke WITTKÖPPER, Tel. 39-26 54
- Wiss. Mitarbeiter: T. ANGER A. OTT, C. PATROSIO, Akad. Oberrätin Dr. A. SCHÄFER,
Akad. Oberrat Dr. E. STENDER, Dr. N. WENZL

Angewandte Struktur- und Mikroanalytik

- Obere Zahlbacher Straße 63 (Verfügungsgebäude für Forschung und Entwicklung),
55131 Mainz
- Leiter: Univ.-Prof. Dr. rer. nat.
H. DUSCHNER, Tel. 17-33 87, Fax 17-66 50
- Wiss. Mitarbeiter: Dipl.-Chem. A. DAMBACH,
Dipl.-Chem. M. GABRIEL, Dipl.-Phys. H. GÖTZ, Dipl.-Phys. M. RAUSCHER, Dr. Dipl.-Phys. K. SCHENK-MEUSER

- BARTENSTEIN, Peter, Dr. med., *Nuklearmedizin*, Klinik und Poliklinik für Nuklearmedizin, Tel. 17-71 24
- BAUMGARTEN, Rudolf von, Dr. med. (emeritiert), *Physiologie*. Privat: Gertrud-Bäumer-Str. 10, 65189 Wiesbaden
- BENKERT, Otto, Dr. med., *Psychiatrie*, Tel. 17-73 36

- BEYER, Jürgen, Dr. med., *Innere Medizin, Endokrinologie*, Tel. 17-72 55
- BHAKDI, Sucharit, Dr. med., *Medizinische Mikrobiologie*, Tel. 17-73 41/73 42
- BIESALSKI, Peter, Dr. med. (emeritiert), *Sprach- und Stimmheilkunde*. Privat: Weidmannstr. 63, 55131 Mainz, Tel. 8 25 78
- BORK, Konrad, Dr. med., *Haut- und Geschlechtskrankheiten*, Tel. 17-72 90. Privat: Bebelstr. 53a, 55128 Mainz, Tel. 3 42 46
- BORNEFF, Joachim, Dr. med. (emeritiert), *Hygiene und Bakteriologie*, Tel. 17-32 26. Privat: Am Eselsweg 43, 55128 Mainz, Tel. 3 49 06
- BRISEÑO, Benjamin, Dr. med. dent. habil., *Zahnerhaltungskunde*, Poliklinik für Zahnerhaltungskunde, Tel. 17-30 79, [brisen0@mzdmza.zdv.uni-mainz.de], [brisen0@goofy.zdv.uni-mainz.de]
- BROCKERHOFF, Peter, Dr. med., *Frauenheilkunde*, Tel. 17-73 16, Fax 17-66 44. Privat: In den 14 Morgen 82, 55268 Nieder-Olm
- BUHL, Roland, Dr. med., *Pneumologie*, III. Med. Klinik und Poliklinik, Schwerpunkt Pneumologie, Tel. 17-72 70
- DICK, Wolfgang, Dr. med., Dr. h. c., *Anästhesiologie*, Tel. 17-71 16/71 17, Fax 17-66 49, 23 60 28, [dick@mzdmza.zdv.uni-mainz.de]
- DIETHELM, Lothar, Dr. med. (emeritiert), *Medizinische Strahlenkunde*. Privat: Weichselstr. 53, 55131 Mainz, Tel. 5 21 21
- DUSCHNER, Heinz, Dr. rer. nat., Leiter Angewandte Struktur- und Mikroanalytik, Obere Zahlbacher Str. 63, (Verfügungsgebäude), 55131 Mainz, Tel. 17-33 87
- ENK, Alexander, Dr. med., *Haut- und Geschlechtskrankheiten*, Hautklinik, Tel. 17-37 92
- ERDMANN, Gerhart, Dr. med. (pensioniert), *Kinderheilkunde*, Tel. 17-27 69. Privat: Augustustr. 11, 55131 Mainz, Tel. 57 17 47
- EWE, Klaus, Dr. med. (pensioniert), *Innere Medizin*. Privat: Südring 349, 55128 Mainz, Tel. 33 11 09
- FALKE, Dietrich, Dr. med. (pensioniert), *Medizinische Mikrobiologie*. Privat: Alfred-Mumbächer-Str. 30 c, 55128 Mainz, Tel. 3 43 62
- FERLINZ, Rudolf, Dr. med., (pensioniert), *Innere Medizin, Pneumologie*. Privat: Ulmenring 12, 55270 Ober-Olm, Tel. (0 61 36) 85 80
- FESSELER, Ansgar, Dr. med. dent. (pensioniert), *Zahnerhaltungskunde*, Tel. 17-30 79. Privat: Am Eselsweg 45, 55128 Mainz, Tel. 3 52 22
- FÖRSTERMANN, Ulrich, Dr. med., *Pharmakologie*, Tel. 17-71 70, Fax 17-66 11, [ulrich.forstermann@uni-mainz.de]
- FRIEDBERG, Volker, Dr. med. (emeritiert), *Geburtshilfe und Gynäkologie*. Privat: In den alten Gärten 20, 88662 Überlingen/Hödingen
- FUHR, Klaus, Dr. med. dent. (emeritiert), *Zahnärztliche Prothetik*. Privat: Weidmannstr. 27, 55131 Mainz
- GÄRTNER, Jürgen, Dr. med. (pensioniert), *Augenheilkunde*. Privat: Pfarrer-Autsch-Str. 17, 55126 Mainz, Tel. 47 53 25
- GALLE, Peter R., Dr. med., *Innere Medizin*, I. Med. Klinik und Poliklinik, Tel. 17-72 75/72 76
- GLATZEL, Johann, Dr. med., *Psychiatrie*, Tel. 17-73 51. Privat: Am Sonnenhof 14, 55268 Nieder-Olm, Tel. (0 61 36) 41 91
- GOEBEL, Hans H., Dr. med., *Neuropathologie*, Tel. 17-73 08/32 13. Privat: Elsa-Brändström-Str. 6, 55124 Mainz, Tel. 68 59 18
- HALMAGYI, Miklos, Dr. med., Dr. h.c. (pensioniert), *Anästhesie*, Tel. 17-71 72. Privat: Schillerstr. 19, 55257 Budenheim, Tel. (0 61 39) 83 33
- HARTH, Otto, Dr. med. (pensioniert), *Physiologie*. Privat: Balchstadter Str. 19, 82057 Icking
- HEINE, Jochen, Dr. med., *Orthopädie*, Tel. 17-71 80. Privat: Am Jungstück 40, 55130 Mainz
- HEINEMANN, Manfred, Dr. med., *Kommunikationsstörungen*, Tel. 17-21 90. Privat: Dahlienweg 12, 55126 Mainz, Tel. 47 40 96
- HEINRICHS, Wolfgang, Dr. med., *Anästhesiologie*, Tel. 17-71 75/67 55, Fax 17-66 49, [heinrich@mzdmza.zdv.uni-mainz.de]
- D'HOEDT, Bernd, *Zahnärztliche Chirurgie*, Tel. 17-30 22
- HIEMKE, Christoph, Dr. rer. nat. et med. habil., *Psychiatrie*, Tel. 17-73 6
- HOFFMANN, Sven Olaf, Dr. med., Dipl.-Psychologe, *Psychosomatische Medizin und Psychotherapie*, Tel. 17-73 48/28 41, Untere Zahlbacher Straße 8
- HOFFMANN-VON KAP-HERR, Karl Siegfried, Dr. med., Klinik und Poliklinik für Kinderchirurgie, Tel. 17-71 11
- HOHENFELLNER, Rudolf, Dr. med., (emeritiert), *Urologie*, Sekretariat der Urologischen Klinik und Poliklinik Mainz
- HOMMEL, Gerhard, Dr. rer. nat., *Medizinische Statistik und Dokumentation*, Tel. 17-32 32, [hommel@imsd.uni-mainz.de]. Privat: An den Platzäckern 27, 55127 Mainz
- HOPF, Hanns Christian, Dr. med., *Neurologie*, Tel. 17-25 10. Privat: Rembrandtstr. 28, 55127 Mainz, Tel. 7 17 64
- HUBER, Christoph, Dr. med., *Innere Medizin*, III. Med. Klinik, Schwerpunkt Hämatologie, Tel. 17-72 81

- HUPPMANN, Gernot, Dr. med., Dipl.-Psychologe, *Medizinische Psychologie und Medizinische Soziologie*, Tel. 39-59 05
- JAGE, Jürgen, Dr. med., *Anästhesiologie*, Tel. 17-72 73, Fax 17-66 49
- JANSEN, Bernd, Dr. med., Dr. rer. nat., *Hygiene*, Abteilung für Hygiene, Tel. 17-31 26
- JÜNGST, Bodo-Knut, Dr. med. (pensioniert), *Kinderheilkunde*. Privat: Kehlweg 64, 55124 Mainz
- JUNG, Klaus, Dr. med., *Innere Medizin, Sportmedizin (im FB 26)*, Tel. 39-35 87. Privat: Rembrandtstr. 60, 55127 Mainz, Tel. 7 35 21
- JUNGINGER, Theodor, Dr. med., *Chirurgie*, Tel. 17-72 91
- KAINA, Bernd, Dr. rer. nat., *Angewandte Toxikologie*, Tel. 17-32 46/43 81, Fax 17-34 21
- KEMPSKI, Oliver, Dr. med., *Neurochirurgische Pathophysiologie*, Tel. 17-23 73
- KETTERL, Werner, Dr. med., Dr. med. dent. (emeritiert), *Zahnerhaltungskunde*, Sprechst. Mi 12, Tel. 17-72 46. Privat: An der Steige 18, 55126 Mainz, Tel. 47 26 58
- KILBINGER, Heinz, Dr. med., *Pharmakologie und Toxikologie*, Tel. 17-73 79, Fax 17-66 11, [kilbinge@mail.uni-mainz.de]
- KIRKPATRICK, Charles James, MD., Ph D., D. Sc., *Pathologie*, Tel. 17-73 01, Institut für Pathologie
- KNAPSTEIN, Paul-Georg, Dr. med., *Geburtshilfe und Gynäkologie*, Tel. 17-73 10, Fax 17-34 15. Privat: Bebelstr. 38, 55128 Mainz
- KNOP, Jürgen, Dr. med., *Dermatologie*, Tel. 17-29 10. Privat: Gartenbrunnenweg 3, 55543 Bad Kreuznach
- KONERDING, Moritz A., Dr. med., *Anatomie*, Tel. 39-25 49
- KONIEZKO, Johannes, Dr. med., *Arbeits- und Sozialmedizin*, Tel. 17-32 33. Privat: Albanusstr. 28, 55128 Mainz, Tel. 36 32 13
- KRAFT, Joachim, Dr. med. dent., *Zahnärztliche Werkstoffkunde*, Tel. 39-26 54
- KRIEGSMANN, Jörg, Dr. med., Dr. phil., Institut für Pathologie, Tel. 17-32 68
- KÜMMEL, Werner F., Dr. phil., *Geschichte der Medizin*, Tel. 17-73 55, [kuemmel@mail.uni-mainz.de]. Privat: Schillerstr. 6a, 55288 Udenheim, Tel. (0 67 32) 6 33 93
- KÜMMERLE, Fritz, Dr. med. (emeritiert), *Chirurgie*, Tel. 17-29 92. Privat: Am Eselsweg 31, 55128 Mainz
- KUTZNER, Joachim, Dr. med., *Radiologie*, Tel. 17-71 25, [kutzner@radiologie.klinik.uni-mainz.de]
- LANGENDORF, Heinz, Dr. med. (pensioniert), *Klinische Chemie*. Privat: Franz-Schubert-Str. 10, 65462 Ginsheim, Tel. (0 61 44) 3 21 29
- LEUBE, Rudolf, Dr. med., *Anatomie*, Anatomisches Institut, Tel. 39-27 31, Sprechst. n. V. Privat: Hechtsheimer Str. 10, 55131 Mainz, Tel. 83 23 20
- LÖFFELHOLZ, Konrad, Dr. med., *Pharmakologie*, Tel. 17-32 60/31 71, Fax 17-66 11, [loeffelh@ mzdmza.zdv.uni-mainz.de]
- LOOS, Michael, Dr. rer. nat. et med. habil., *Medizinische Mikrobiologie*, Tel. 17-72 37/31 44. Privat: Donnersbergstr. 26, 55129 Mainz, Tel. 5 83 23
- LÜDDENS, Hartmut, Dr. rer. nat., Tel. 17-53 71, Psychiatrische Klinik und Poliklinik
- MAELICKE, Alfred, Dr. rer. nat., *Physiologische Chemie*, Tel. 39-59 11/59 12, [alfred.maelicke@uni-mainz.de]. Privat: Hinter der Hecke 1, 55268 Nieder-Olm, Tel. (0 61 36) 95 85 55
- MANN, Wolf, Dr. med., *Hals-Nasen-Ohren-Heilkunde*, Tel. 17-73 60
- MEYER, Jürgen, Dr. med., *Innere Medizin*, Tel. 17-72 50. Privat: Donnersbergstr. 6, 55129 Mainz, Tel. 50 40 46
- MEYER ZUM BÜSCHENFELDE, Karl-Hermann, Dr. med., Dr. med. vet., Dr. h. c. (emeritiert), *Innere Medizin*. Privat: Kleine Windmühlenstr. 1, 55131 Mainz, Tel. 22 99 24
- MICHAELIS, Jörg, Dr. med., *Medizinische Statistik und Dokumentation*, Tel. 17-32 52/73 69, [michael@imsd.uni-mainz.de]. Privat: Liebermannstr. 26, 55127 Mainz, Tel. 7 12 28
- MORSCHES, Bernhard, Dipl.-Chemiker, Dr. rer. nat. et med. habil. (pensioniert), *Klinische Chemie*. Privat: Grabenstr. 40, 55124 Mainz, Tel. 4 15 11
- MÜLLER, Gerhard, Dr. med. (pensioniert), *Anatomie*. Privat: Oberer Mühlrech 15, 55128 Mainz, Tel. 3 51 74
- MÜLLER, Werner E. G., Dr. rer. nat. et med. habil., *Physiologische Chemie*, Tel. 39-59 10, [wmueller@goofy.zdv.uni-mainz.de]. Privat: Semmelweisstr. 12, 65203 Wiesbaden, Tel. (06 11) 6 71 61
- MÜLLER-ESTERL, Werner, Dr. rer. nat., Dr. med. habil., *Pathobiochemie*, Tel. 39-58 90, [werner.muller-esterl@uni-mainz.de]. Privat: Am Morschberg 2, 65266 Johannisberg, Tel. (0 67 22) 58 70
- MÜLLER-KLIESER, Wolfgang, Dr. rer. nat., *Pathophysiologie*, Tel. 39-57 61. Privat: Curt-Goetz-Straße 63, 55127 Mainz
- MÜNTEFERING, Horst, Dr. med., *Allgemeine Pathologie und Kinderpathologie*, Tel. 17-73 09. Privat: Lion-Feuchtwanger-Str. 49, 55129 Mainz, Tel. 59 35 40

- MUSCHOLL, Erich, Dr. med. (emeritiert), *Pharmakologie*, Tel. 17-71 70. Privat: Draiser Str. 87, 55128 Mainz, Tel. 36 53 61
- NIX, Wilfried, Dr. med., *Neurologie*, Tel. 17-22 24. Privat: Trajanstr. 10, 55131 Mainz, Tel. 57 18 13
- OELERT, Hellmut, Dr. med., *Herz-, Thorax- und Gefäßchirurgie*, Tel. 17-32 08/39 26. Privat: Silvaner Str. 5a, 55129 Mainz
- OESCH, Franz, Dr. rer. nat., *Toxikologie*, Tel. 23 17 20
- OHLER, Werner, Dr. med. (pensioniert), *Innere Medizin*. Privat: Am Marienpfad 59, 55128 Mainz, Tel. 3 45 92
- OLBERT, Dorothea, Dr. med., *Augenheilkunde*, Augenklinik und Poliklinik, Tel. 17-23 61
- OTTE, Paul, Dr. med. (pensioniert), *Orthopädie*. Privat: Unterer Michelsbergweg 10, 55131 Mainz, Tel. 8 28 86
- OTTO, Gerd, Dr. med., *Chirurgie*, Abteilung für Transplantationschirurgie, Tel. 17-36 13
- PERNECZKY, Axel, Dr. med., *Neurochirurgie*, Tel. 17-73 31, [per@nc.klinik.uni-mainz.de]. Privat: Rochusallee 24, 55411 Bingen
- PETERSOHN, Franz, Dr. med. (pensioniert), *Rechtsmedizin*. Privat: Heidesheimer Str. 66, 55124 Mainz, Tel. 47 57 36
- PETUTSCHNIGK, Diethelm, Dr. rer. nat. et med. habil., *Anatomie*, Tel. 39-25 32. Privat: Burgunderstr. 52, 55291 Saulheim
- PFEIFFER, Norbert, Dr. med., Augenklinik und Poliklinik, *Augenheilkunde*, Tel. 17-72 85
- PLACHTER, Bodo, Dr. med., *Virologie*, Institut für Virologie, Tel. 17-36 52
- POLLOW, Kunhard, Dr. med., *Experimentelle Endokrinologie*, Tel. 17-72 78. Privat: Lion-Feuchtwanger-Str. 63, 55129 Mainz, Tel. 5099 19
- POMMERENING, Klaus, Dr. rer. nat., Institut für Medizinische Statistik und Dokumentation, Tel. 17-31 06, [pom@imsd.uni-mainz.de]
- PRELLWITZ, Winfried, Dr. med., *Klinische Chemie und Laboratoriumsmedizin*, Tel. 17-71 90. Privat: Hechtsheimer Str. 42, 55131 Mainz, Tel. 83 98 89
- RATHGEN, Günther H., Dr. med. (pensioniert), *Geburtshilfe und Gynäkologie*. Privat: Carl-Orff-Str. 1, 55127 Mainz, Tel. 47 77 00
- REDDEHASE, Matthias J., Dr. rer. nat., *Virologie*, Tel. 17-36 51, [matthias.reddehase@uni-mainz.de]. Privat: Hinter Saal 18, 55283 Nierstein
- REITTER, Bernd, Dr. med., *Kinderheilkunde/Neuropädiatrie*, Tel. 17-32 89. Privat: Unterer Michelsberg 24, 55131 Mainz
- RESKE-KUNZ, Angelika, Dr. rer. nat. et med. habil., *Dermatologie*, Tel. 17-33 49
- RITTER, Gebhard, Dr. med. (pensioniert), *Unfallchirurgie*. Privat: Jupiterweg 13, 55126 Mainz, Tel. 47 12 05
- RITTNER, Christian, Dr. med., *Rechtsmedizin*, Tel. 17-73 87, 39-21 18. Privat: Höhenweg 8, 55268 Nieder-Olm
- ROMER, Franz, Dr. rer. nat., *Biologie für Mediziner*, Tel. 39-28 79 (im FB 21). Privat: Im Herrengarten 14, 55263 Wackernheim, Tel. (0 61 32) 5 88 80
- ROMMENS, Pol Maria, Dr. med. *Unfallchirurgie*, Tel. 17-72 92
- ROSE-JOHN, Stefan, Dr. med., *Pathophysiologie*, I. Med. Klinik, Tel. 17-33 63. Privat: Töngestr. 65, 55129 Mainz, Tel. (0 61 36) 95 81 37
- RÜDE, Erwin, Dr. rer. nat. (emeritiert), *Immunologie*. Privat: In den Borngärten 2 a, 55296 Gau-Bischofsheim, Tel. (0 61 35) 39 10
- SELIGER, Barbara, Dr. med., III. Med. Klinik, Schwerpunkt Hämatologie, Tel. 17-33 13
- SHELLER, Herbert, Dr. med., Poliklinik für Prothetik, Augustusplatz 2, Geb. 901, Tel. 17-30 20
- SCHMIDT, Berthold, Dr. med., Dr. rer. nat., Dipl.-Chemiker, *Pathobiochemie*, Tel. 39-59 22, [bschmidt@mail.uni-mainz.de]. Privat: Goldregenstr. 26, 55126 Mainz, Tel. 47 23 67
- SCHÖLMERICH, Paul, Dr. med. (emeritiert), *Innere Medizin*. Privat: Weidmannstr. 67, 55131 Mainz, Tel. 8 26 79
- SCHÖNBERGER, Winfried, Dr. med., *Kinderheilkunde*, Tel. 17-73 24. Privat: Pfahlerstr. 43, 65193 Wiesbaden
- SCHÜRMANN, Kurt, Dr. med., Dr. med. h. c. (emeritiert), *Neurochirurgie*. Privat: Am Eselsweg 29, 55128 Mainz, Tel. 3 48 61
- SCHULTE, Erik, Dr. med., *Anatomie*, Tel. 39-27 22, Sprechstd. n. V.
- SCHUMACHER, Reinhard, Dr. med., *Kinder-Radiologie*, Tel. 17-24 45. Privat: An der Krimm 15, 55124 Mainz
- SERGL, Hans Georg, Dr. med. dent., Dipl.-Psychologe, *Kieferorthopädie*, Augustusplatz 2, Tel. 17-30 24
- SPRANGER, Jürgen, Dr. med. (emeritiert), *Kinderheilkunde*. Privat: Im Fuchsberg 14, 76547 Sinzheim, Tel. (0 72 21) 98 79 99, Fax (0 72 21) 98 79 98
- STOETER, Peter, Dr. med., *Neuroradiologie*, Tel. 17-71 41. Privat: Am Fort Mariaborn 7, 55131 Mainz, Tel. 5 43 18
- STOFFT, Eckart, Dr. med., *Anatomie*, Tel. 39-21 72, Sprechstd. n. V. Privat: Am Linsenbergr. 19, 55131 Mainz

- STOPFKUCHEN, Herwig, Dr. med., *Kinderheilkunde*, Tel. 17-27 73. Privat: Christian-Lechleitner-Str. 34, 55128 Mainz
- STREECK, Rolf E., Dr. rer. nat., Dr. med. habil., *Molekulare Genetik (Medizinische Mikrobiologie)*, Tel. 17-32 09
- THELEN, Manfred, Dr. med., *Radiologie*, Klinik und Poliklinik für Radiologie, Tel. 17-73 70, [thelen@radiologie.klinik.uni-mainz.de]
- THEWS, Gerhard, Dr. med., Dr. rer. nat. (emeritiert), *Physiologie*. Privat: Weidmannstr. 29, 55131 Mainz, Tel. 8 29 87
- THÜROFF, Joachim, Dr. med., Urologische Klinik und Poliklinik, *Urologie*, Tel. 17-71 77
- TREEDE, Rolf-Detlef, Dr. med., *Physiologie*, Tel. 39-57 15
- URBAN, Reinhard, Dr. Dr., Tel. 17-21 79, Institut für Rechtsmedizin
- VAUPEL, Peter, Dr. med., M.A. (Univ. Harvard), *Pathophysiologie*, Tel. 39-59 29, [vaupel@mail.uni-mainz.de]. Privat: Am Eiskeller 71, 55126 Mainz, Tel. 47 25 55
- VOLLRATH, Lutz, Dr. med., *Histologie und Embryologie*, Becherweg 13, Tel. 39-23 62, Sprechst. n. V.
- VOTH, Dieter, Dr. med., Dr. med. h. c., *Neurochirurgie*, Tel. 17-73 20. Privat: Kehlweg 76, 55124 Mainz, Tel. 9 92 16
- WAGNER, Wilfried, Dr. med., Dr. med. dent., *Mund-, Kiefer- und Gesichtschirurgie*, Augustusplatz 2, Tel. 17-30 60
- WALGENBACH, Siegfried, Dr. med., *Allgemein- und Abdominalchirurgie*, Tel. 17-71 50
- WALTHER, Gotfried, Dr. med. (pensioniert), *Rechtsmedizin*. Privat: Hinter den Wiesen 12, 55127 Mainz
- WANTSCHKE, Roland, Dr. med., *Innere Medizin*, Tel. 17-71 18. Privat: Weinbergstr. 1, 55294 Bodenheim, Tel. (0 61 35) 53 79
- WEILEMANN, Ludwig Sacha, Dr. med., *Innere Medizin*, Tel. 17-71 67. Privat: Am Schönbomer Hof 9, 55294 Bodenheim, Tel. (0 61 35) 43 90
- WEINBLUM, Dieter, Dr.-Ing. et med. habil. (pensioniert), *Physiologische Chemie*. Privat: Lorenz-Diehl-Str. 1, 55131 Mainz, Tel. 83 11 95
- WERNITSCH, Walter, Dr. med. (pensioniert), *Chirurgie*, Postfach Allgemein- und Abdominalchirurgie, Pforte Geb. 505, Langenbeckstr. 1, 55131 Mainz
- WILLERSHAUSEN-ZÖNNCHEN, Brita, Dr. med. dent., Dipl.-Chem., Poliklinik für Zahnerhaltungskunde, Tel. 17-72 46, Fax 17-34 06, [willersh@mzdmrza.zdv.uni-mainz.de], [willersh@goofy.zdv.uni-mainz.de]. Privat: Kakteenweg 2, 55126 Mainz, Tel. 47 87 80
- WÖLFEL, Thomas, Dr. med., *Innere Medizin*, III. Med. Klinik, Schwerpunkt Hämatologie, Tel. 17-37 97
- WOLF, Helmut Karl, Dr. med., *Pathologie*, Institut für Pathologie, Tel. 17-73 03
- WOLF, Rudolf, Dr. rer. nat. et med. habil. (pensioniert), *Medizinische Physik*, Tel. 17-73 77. Privat: Fichtenstr. 3, 65510 Hünstetten-Oberlibbach, Tel. (0 61 28) 7 15 16
- WOLFF, Hans Peter, Dr. med. (emeritiert), *Innere Medizin*. Privat: Hinterthal 15, A-5761 Maria Alm
- ZABEL, Bernhard, Dr. med., *Kinderheilkunde*, Tel. 17-20 20. Privat: Menzelstr. 9, 55127 Mainz
- ZAHN, Rudolf K., Dr. med., Dr. h. c. (emeritiert), *Physiologische Chemie*, AMMUG, Geb. Forschung und Entwicklung, Obere Zahlbacher Str. 63, Tel. 17-33 15. Privat: Oderstr. 12, 65201 Wiesbaden, Tel. (0 6 11) 2 29 84
- ZANDER, Rolf, Dr. med., *Pathophysiologie*, Tel. 39-59 30. Privat: Luisenstr. 17, 55124 Mainz, Tel. 47 47 18
- ZEPP, Fred-Philipp, Dr. med., *Kinderheilkunde*, Tel. 17-73 25. Privat: Eibenweg 32, 55128 Mainz
- ZÖLLNER, E. Jürgen, Dr. med. (beurlaubt), *Physiologische Chemie*, Tel. 39-59 36. Privat: Ernst-Neeb-Str. 10, 55131 Mainz, Tel. 5 58 66

Universitätsprofessoren auf Zeit

- AUGUSTIN, Albert, Dr. med., *Augenheilkunde*, Tel. 17-53 64, Augenklinik und Poliklinik
- BEHNEKE, Nikolaus, Dr. med. dent., Poliklinik für Zahnärztliche Prothetik, Tel. 17-72 57
- BETTAG, Martin, Dr. med., Neurochirurgische Klinik und Poliklinik, Tel. 17-37 35. Privat: Ernst-Ludwig-Str. 68, 55435 Gau-Algesheim, Tel. (0 67 25) 37 17
- DEGREIF, Jürgen, Dr. med., *Unfallchirurgie*, Klinik und Poliklinik für Unfallchirurgie, Tel. 17-36 07
- EGLE, Ulrich T., Dr. med., *Psychosomatik*, Klinik und Poliklinik für Psychosomatische Medizin und Psychotherapie, Tel. 17-73 44
- LEHR, Hans-Anton, Dr. med., *Pathologie*, Institut für Pathologie, Tel. 17-32 69
- MADJIDI, Abbas, Dr. med. (pensioniert), *Anästhesiologie*. Privat: Adolf-Gerhard-Str. 5, 55128 Mainz

Außerplanmäßige Professoren

BÖTTGER, Thomas Carsten, Dr. med., *Allgemein- und Abdominalchirurgie*. Privat: Tomowstr. 17, 60486 Frankfurt/M.

DUPUIS, Heinrich, Prof. Dr. agr., Akad. Direktor (pensioniert), *Arbeits- und Sozialmedizin*, Tel. 17-32 36. Privat: Holbeinstr. 85, 55543 Bad Kreuznach, Tel. (06 71) 6 26 12

EDENHARDER, Hans Rudolf, Dr. rer. nat. et med. habil., *Hygiene*, Abteilung für Hygiene und Umweltmedizin, Tel. 17-31 63. Privat: Jahnstr. 40, 55124 Mainz, Tel. 4 44 00

GUTJAHR, Peter, Prof. Dr. med., *Kinderheilkunde*, Tel. 17-30 15. Privat: Buchenweg 81, 55131 Mainz

HAKE, Ulrich, Dr. med., *Chirurgie*, Klinik und Poliklinik für Herz-, Thorax- und Gefäßchirurgie, Tel. 17-21 05

KAHALY, George, Dr. med. (apl. Prof.), *Innere Medizin*, Tel. 17-68 46

MÄRKER-HERMANN, Elisabeth, Dr. med., I. Med. Klinik. Privat: Prinz-Friedrich-Karl-Str. 2, 55543 Bad Kreuznach, Tel. (01 71) 5 30 34 95

MAYET, Werner, Dr. med., I. Med. Klinik, Tel. 17-40 18. Privat: Küferweg 76, 55128 Mainz, Tel. (01 72) 6 10-48 50, Fax 36 80 89

MERZ, Eberhard, Dr. med., *Geburthilfe und Frauenkrankheiten*. Privat: Sylvanerweg 9, 55296 Gau-Bischofsheim, Tel. (061 35) 48 25

REUSS, Stefan, Dr. rer. nat., *Anatomie*, Anatomisches Institut, Tel. 39-32 07

RUPPRECHT, Hans-Jürgen, Dr. med., *Innere Medizin*, II. Med. Klinik, Tel. 17-72 67

SCHOPF, Rudolf Ernst, Dr. med. (apl. Prof.), *Dermatologie*. Privat: Emser Str. 7, 65307 Bad Schwalbach

SCHRAMM, Peter, Dr. med., *Dermatologie*, Hautklinik, Tel. 17-72 59. Privat: Philipp-Holl-Str. 18b, 65195 Wiesbaden

Hochschuldozenten auf Lebenszeit

ARENDES, Josef, Dr. rer. nat. et med. habil. (apl. Prof.), *Physiologische Chemie*, Tel. 39-59 36, [arendes@mzdmza.zdv.uni-mainz.de]. Privat: Am Eselsweg 48, 55128 Mainz

BÖHMER, Gerd, Dr. rer. nat. (apl. Prof.), *Physiologie*, Tel. 39-57 70. Privat: Krauskopffallee 1 A, 65388 Schlangenberg

BRETER, Hans-Joachim, Dr. med. (apl. Prof.), *Pathobiochemie*, Tel. 39-59 09, [breter@mzdmza.zdv.uni-mainz.de]

FISCHER, Klaus-Dietrich, Dr. phil., M.A. (apl. Prof.), *Geschichte der Medizin*, Tel. 17-73 56, Fax 17-66 82, [kdfisch@mail.uni-mainz.de]

NAWRATH, Hermann, Dr. med., Prof., *Pharmakologie*, Tel. 17-72 98, Fax 17-66 11, [nawrath@mzdmza.zdv.uni-mainz.de]

PLATT, Karl-Ludwig, Dr. rer. nat. et med. habil. (apl. Prof.), *Toxikologie*, Tel. 17-43 70. Privat: Sandmühlweg 3, 55124 Mainz, Tel. 47 34 31

SCHRÖDER, Heinz-Christoph, Dr. med., Dr. rer. nat. (apl. Prof.), *Physiologische Chemie*, Tel. 39-57 91, [hschroed@mzdmza.zdv.uni-mainz.de]. Privat: Karl-Peters-Str. 37a Wiesbaden, Tel. (06 11) 76 13 01

Hochschuldozenten auf Zeit

DÜBER, Christoph, Dr. med., *Radiologie*, Klinik und Poliklinik für Radiologie, Tel. 17-51 54, [dueber@radiologie.klinik.uni-mainz.de]

KLEIN, Jochen, Dr. rer. nat., *Pharmakologie*, Pharmakologisches Institut, Tel. 17-43 93

KUTZER, Michael, Dr. med., Medizinhistorisches Institut, Tel. 17-32 34, [kutzer@mail.uni-mainz.de]

LÖHR, Hanns, Dr. med., *Innere Medizin*, I. Med. Klinik, Tel. 17-71 04

LOHSE, Ansgar, Dr. med., *Innere Medizin*, I. Med. Klinik und Poliklinik, Tel. 17-72 99

MOHR-KAHALY, Susanne, Dr. med., *Innere Medizin*, Tel. 17-24 63

MÜLLER, Thomas, Dr. med., *Anatomie*, Anatomisches Institut, Tel. 39-34 94

REINHARDT, Sigrid, Dr. rer. nat., Institut für Physiologische Chemie und Pathobiochemie, Tel. 39-57 97

SCHMITT, Edgar, Dr., Institut für Immunologie

SCHNEIDER, Peter M., Dr. rer. nat., *Rechtsmedizin*, Institut für Rechtsmedizin

SCHRATTENHOLZ-HAMMAR, André, Dr. rer. nat., Institut für Physiologische Chemie und Pathobiochemie, Tel. 39-59 97, [schratte@gooey.zdv.uni-mainz.de]

SCHUNK, Klaus, Dr. med., *Radiologie*, Klinik für Radiologie, Tel. 17-73 58, [schunk@radiologie.klinik.uni-mainz.de]

SPESSERT, Rainer, Dr. rer. nat., *Anatomie*, Anatomisches Institut, Tel. 39-37 18

THEWS, Oliver, Dr. med., Institut für Physiologie und Pathophysiologie, Tel. 39-52 09

ZSCHÄBITZ, Albrecht, Dr. med., *Anatomie*, Anatomisches Institut, Tel. 39-56 53

Privatdozenten

ARAND, Michael, Dr. phil. nat., Institut für Toxikologie, Tel. 17-43 76

- BASSLER, Markus, Dr. med., Klinik und Poliklinik für Psychosomatische Medizin und Psychotherapie, Tel. 17-72 89
- BECK, Michael, Dr. med., *Kinderheilkunde*, Kinderklinik und Kinderpoliklinik. Privat: Kurt-Schumacher-Str. 31, 55270 Zornheim
- BECKER, Detlef, Dr. med., *Dermatologie*, Hautklinik, Tel. 17-36 79
- BIERBACH, Hartmut, Dr. med., *Innere Medizin*, Tel. 17-72 66. Privat: Am Fahrengrund 15, 55120 Mainz, Tel. 68 83 81
- BRENNECKE, Rüdiger, Dr. rer. nat. et med. habil., *Medizinische Physik*, Tel. 17-71 63. Privat: Kettelerstr. 3, 55126 Mainz
- CASPER, Fritz, Dr. med., *Gynäkologie und Frauenheilkunde*, Abt. f. Experimentelle Endokrinologie. Privat: Auf dem Gewölb 15, 55291 Saulheim
- CLOOS, Ellen Ildicho, Dr. rer. nat., Pharmakologisches Institut, Tel. 17-31 78, Fax 17-66 11, [cloos@mzdmza.zdv.uni-mainz.de]
- DAHM, Manfred, Dr. med., *Herz-, Thorax- und Gefäßchirurgie*, Tel. 17-27 35
- DARIUS, Harald, Dr. med., II. Med. Klinik und Poliklinik, Tel. 17-29 95
- DECKER, Hans-Joachim, Dr. med., *Innere Medizin*, III. Med. Klinik mit Schwerpunkt Hämatologie, Tel. 17-34 56
- DERIGS, Hans Günther, Dr. med., *Innere Medizin*, III. Med. Klinik und Poliklinik, Schwerpunkt Hämatologie, Tel. 17-27 10
- DUDA, Dorothea, Dr. med., *Anästhesie*, Klinik für Anästhesiologie
- ECKARDT, Anke, Dr. med., *Orthopädie*, Orthopädische Klinik und Poliklinik
- ECKHARDT-HENN, Annegret, Dr. med., Klinik und Poliklinik für Psychosomatische Medizin und Psychotherapie
- EICHEL-STREIBER, Christoph von, Dr. med., Institut für Medizinische Mikrobiologie und Hygiene, Tel. 17-22 04. Privat: Bingerweg 15, 55444 Schwellenhausen, Tel. (0 67 24) 33 98
- EYSEL, Peer, Dr. med., *Orthopädie*, Orthopädische Klinik und Poliklinik
- FICHTNER, Jan-Dieter, Dr. med., *Urologie*, Urologische Klinik u. Poliklinik, Tel. 17-71 78. Privat: Albanusstr. 59, 55128 Mainz
- FISCH, Margit, Dr. med., Urologische Klinik und Poliklinik, Tel. 17-23 31
- GERVAIS, Hendrik, Dr. med., *Anästhesiologie*, Klinik für Anästhesiologie, Tel. 17-23 79. Privat: Walpodenstr. 15, 55116 Mainz, Tel. 23 59 04
- GRUNERT, Peter, Dr. med., *Neurochirurgie*, Neurochirurgische Klinik und Poliklinik
- HAFNER, Gerd, Dr., Institut für Klinische Chemie und Laboratoriumsmedizin
- HEIKE, Michael, Dr. med., *Innere Medizin*, I. Med. Klinik. Privat: Am Kühborn 2, 55129 Mainz, Tel. 50 96 01
- HEINRICH, Ulf Rüdiger, Dr. med., *Hals-Nasen-Ohrenheilkunde*, Hals-Nasen-Ohrenklinik und Poliklinik
- HEINTZ, Achim, Dr. med. *Chirurgie*, Klinik f. Allgemein- und Abdominalchirurgie, Tel. 17-71 79
- HENGSTLER, Jan, Dr., Institut für Toxikologie, Tel. 17-31 15
- HERGET, Thomas, Dr. rer. nat., Institut für Physiologische Chemie und Pathobiochemie, Tel. 39-57 97, [herget@goofy.zdv.uni-mainz.de]
- HIMMIRICH, Ewald, Dr. med., *Innere Medizin*, II. Med. Klinik und Poliklinik, Tel. 17-72 65
- HOHENFELLNER, Markus, Dr. med., *Urologie*, Klinik und Poliklinik für Urologie, Tel. 17-72 03
- ISSENDORFF, Wolf-Dietrich von, Dr. med., *Unfallchirurgie*, Tel. 17-20 96. Privat: Holländische Str. 10, 65199 Wiesbaden
- KANN, Peter, Dr. med., Innere Medizin, Klinik f. Endokrinologie und Stoffwechselerkrankungen
- KAUCZOR, Hans-Ulrich, Dr. med., *Radiologie*, Klinik und Poliklinik für Radiologie, Tel. 17-51 96, [kauczor@radiologie.klinik.uni-mainz.de]
- KEILMANN, Annerose, Dr. med. *Kommunikationsstörungen*, Klinik für Kommunikationsstörungen
- KOMMOSS, Friedrich, Dr. med. *Pathologie*, Institut für Pathologie, Tel. 17-73 06
- KUROCK, Werner, Dr. med. (beurlaubt), *Chirurgie*, Tel. 17-67 25. Privat: Ringstr. 36, 55270 Klein-Winternheim, Tel. (0 61 36) 8 59 82
- LIPP, Markus, Dr. med., Dr. med. dent., *Anästhesiologie*, Tel. 17-71 76
- MAEURER, Markus, Dr. med., *Mikrobiologie*, Institut für Medizinische Mikrobiologie und Hygiene, Tel. 17-36 45
- MAIER, Rüdiger, Dr. rer. nat. et med. habil., Klinik für Kommunikationsstörungen
- MAURER, Jan, Dr. med., Hals-Nasen-Ohren-Klinik und Poliklinik
- MAYER, Eckhard, Dr. med., *Chirurgie*, Klinik und Poliklinik für Herz-, Thorax- u. Gefäßchirurgie, Tel. 17-68 94
- MILDENBERGER, Peter, Dr. med., Radiologie, Klinik und Poliklinik für Radiologie, Tel. 17-71 26/20 19, [milden@radiologie.klinik.uni-mainz.de]
- MÜLLER, Frauke, Dr. med. dent., Poliklinik für Prothetik, Tel. 17-21 02

- MÜLLER-FORELL, Wibke, Dr. med., *Neuroradiologie*, Abteilung für Neuroradiologie. Privat: Frauenlobstr. 30, 55118 Mainz
- MUNDLOS, Stefan, Dr. med., *Kinderheilkunde*, Kinderklinik und Poliklinik
- NEURATH, Markus Friedrich, Dr. med., I. Med. Klinik
- OGBUIHI, Sylvester, Dr. med., *Rechtsmedizin*
- PÖTSCH-SCHNEIDER, Lucia, Dr. med., Dipl.-Ing., Institut für Rechtsmedizin, Tel. 17-73 88
- PREUSSNER, Paul Rolf, Dr. med., Dr. rer. nat., *Augenheilkunde*, Augenklinik
- QUEISSER-LUFT, Annette, Dr. med., *Kinderheilkunde*, Kinderklinik und Kinderpoliklinik
- RÖSCHKE, Joachim, Dr. med., Dr. rer. nat., *Psychiatrie*, Tel. 17-73 63
- ROMPE, Jan Dirk, Dr. med., *Orthopädie*, Orthopädische Klinik und Poliklinik
- RUNKEL, Martin, Dr. med., *Unfallchirurgie*, Tel. 17-26 62. Privat: Huxelrebenweg 58, 55129 Mainz
- SALOGA, Joachim, Dr. med., *Dermatologie*, Hautklinik, Tel. 17-29 27
- SCHINZEL, Helmut, Dr. med., Dr. phil., *Innere Medizin*, II. Med. Klinik und Poliklinik
- SCHLAAK, Jörg, Dr. med., *Innere Medizin*, I. Med. Klinik und Poliklinik. Privat: Große Langgasse 6, 55116 Mainz, Tel. 22 73 74
- SCHMID, Franz Xaver, Dr. med., Klinik und Poliklinik für Herz-, Thorax- und Gefäßchirurgie, Tel. 17-70 67
- SCHMIEDT, Walther, Dr. med., Klinik für Herz-, Thorax- und Gefäßchirurgie, Tel. 17-22 82
- SCHUBERT, Roland, Dr. med., *Neurochirurgie*, Tel. 17-21 13. Privat: Am Linsenberg 23, 55131 Mainz, Tel. 22 78 38
- TANNER, Berno, Dr. med., *Gynäkologie*, Klinik und Poliklinik für Geburtshilfe und Frauenkrankheiten
- TETTENBORN, Barbara, Dr. med., *Neurologie*, Klinik und Poliklinik für Neurologie, Tel. 17-70 94
- THEOBALD, Matthias, Dr. med., *Innere Medizin*, III. Med. Klinik und Poliklinik, Schwerpunkt Hämatologie, Tel. 17-50 47
- THÖMKE, Frank, Dr. med., *Neurologie*, Klinik und Poliklinik für Neurologie, Tel. 17-71 94
- VOGT, Thomas, Dr. med., Neurologische Klinik und Poliklinik
- WAHL, Wolfgang, Dr. med., Klinik und Poliklinik für Allgemein- und Abdominalchirurgie, Tel. 17-39 76
- WEIKEL, Wolfgang, Dr. med., *Frauenheilkunde*, Klinik und Poliklinik für Geburtshilfe und Frauenkrankheiten
- WINTERPACHT, Andreas, Dr. rer. nat., Kinderklinik und Kinderpoliklinik, Tel. 17-20 20, [winni@winni.kinderklinik.uni-mainz.de]
- WIPPERMANN, Carl-Friedrich, Dr. med., *Kinderheilkunde*, Kinderklinik und Kinderpoliklinik
- WÜRFEL, Almut, Dr. med., *Kinderchirurgie*, Klinik und Poliklinik für Kinderchirurgie, Tel. 17-71 07
- ZEILE, Gerhard, Dr. med., *Innere Medizin*, III. Med. Klinik, Schwerpunkt Hämatologie, Tel. 17-71 48. Privat: Ostdeutsche Str. 18, 55232 Alzey, Tel. (0 67 31) 80 17
- ZENTNER, Andrej, Dr. med. dent., *Kieferorthopädie*, Poliklinik für Kieferorthopädie

Wissenschaftliche Assistenten

- BARTENSCHLAGER, Ralf, Dr. rer. nat., Institut für Virologie, Tel. 17-31 34
- BICKES-KELLEHER, Debra, Ph. D., Institut für Physiologie und Pathophysiologie, Tel. 39-53 81
- BENINGA, Jochen, Dr. rer. nat., Institut für Virologie, Tel. 17-51 20
- DIEDO, Jürgen, Dr. rer. nat., Institut für Physiologische Chemie und Pathobiochemie, Tel. 39-58 95
- HUSMANN, Matthias, Dr. med., Institut für Medizinische Mikrobiologie und Hygiene, Tel. 17-28 65
- JAHN, Bernhard, Dr. med., Institut für Medizinische Mikrobiologie und Hygiene
- KELLNER, Roland, Dr., *Pathobiochemie*, Tel. 39-57 94, [kellner@mzdmza.uni-mainz.de]
- KLOUCHE, Mariam, Dr. med., Institut für Medizinische Mikrobiologie und Hygiene
- MAGERL, Walter, Dr. rer. biol. hum., Institut für Physiologie und Pathophysiologie, Tel. 39-52 18
- PALMER, Michael, Dr. med., Institut für Medizinische Mikrobiologie und Hygiene, Tel. 17-31 28
- PETRY, Franz, Dr. rer. nat., Institut für Medizinische Mikrobiologie und Hygiene
- PRANGE, Reinhild, Dr. rer. nat., Institut für Medizinische Mikrobiologie und Hygiene, Tel. 17-67 50
- SCHMITT, Edgar, Dr., Institut für Immunologie, Tel. 17-32 28, [schmitt@mzdmza.zdv.uni-mainz.de]
- SAPP, Martin, Dr., Institut für Med. Mikrobiologie und Hygiene, Tel. 17-67 49
- SCHRÖDER, Christian, Dr. rer. nat., Institut für Physiologische Chemie und Pathobiochemie, Tel. 39-57 93, [schroeder@mzdmza.zdv.uni-mainz.de]
- WALENTA, Stefan, Dr. rer. nat., Institut für Physiologie und Pathophysiologie, Tel. 39-57 72
- WALEV, Ivan, Dr. med., Institut für Medizinische Mikrobiologie und Hygiene, Tel. 17-31 34
- WEGENER, Jörg, Dr. rer. nat., Pharmakologisches Institut, Tel. 17-31 89

WINDOFFER, R., Dr. rer. nat., Anatomisches Institut, Tel. 39-37 20

ZECHEL, Christiane, Dr., Institut für Physiologische Chemie und Pathobiochemie

Wissenschaftliche Mitarbeiter

ABULJALIL, Mohamed, Dr. med., Augenklinik und Poliklinik

ACHTERBERG, Hermann, Klinik für Anästhesiologie

AHLHEIM-ACKERMANN, Birgit, Dr. med., Klinik für Anästhesiologie

AKBULUT, Ö., Dr. med., II. Med. Klinik und Poliklinik

AL-NAWAS, Bilal, Dr. med., Dr. med. dent., Klinik für Mund-, Kiefer- und Gesichtschirurgie

AMBROSCH, Andreas, Dr. med., III. Med. Klinik, Schwerpunkt Endokrinologie

AMRANI, Michael, Dr. med., Institut für Pathologie für Nuklearmedizin, Tel. 17-24 48

ANDREAS, Jörg, Dr. med., Klinik und Poliklinik für Zahnärztliche Werkstoffkunde und Technologie

ANGHELESCU, Ion-George, Psychiatrische Klinik und Poliklinik

ARAND, Michael, Dr. phil. nat., Institut für Toxikologie, Tel. 17-43 76

ATAHI, Safiulla, Klinik und Poliklinik für Unfallchirurgie

AUE, Georg, Dr. med., Klinik und Poliklinik für Unfallchirurgie

AUST, Günter, Dr. med., Orthopädische Klinik, Tel. 17-27 52. Privat: Im Münchfeld 31, 55122 Mainz

AZRAK, Birgül, Dr. med. dent., Poliklinik für Zahnerhaltungskunde

BADENHOOP, Beate, Dr. med., Klinik und Poliklinik für Geburtshilfe und Frauenkrankheiten

BADURA, Frank, Dr. med., Klinik und Poliklinik für Kinder- und Jugendpsychiatrie

BÄSLER, Frieder, Dr. med., Transfusionszentrale, Tel. 17-32 18/22 63

BAHLMANN, Franz, Dr. med., Klinik und Poliklinik für Geburtshilfe und Frauenkrankheiten

BANDOW, Edgar, Transfusionszentrale, Tel. 17-32 18

BARDELEBEN, Stephan von, Dr. med., II. Med. Klinik und Poliklinik

BASTEN, Karin, Dr. med., Klinik und Poliklinik für Unfallchirurgie

BAUER, Bernd, Dr. med., Klinik und Poliklinik für Allgemein- und Abdominalchirurgie

BAUER, Horst, Dr. med., Klinik für Geburtshilfe und Frauenkrankheiten, Tel. 17-27 64. Privat: Am Keltenlager 23, 55126 Mainz

BAUERSACHS, Rupert, Dr. med., III. Med. Klinik, Abt. für Innere Medizin mit Schwerpunkt Endokrinologie

BECK, Hans-Joachim, Dr. med., III. Med. Klinik, Hämatologie

BECK, Otfried, Klinik und Poliklinik für Kinderchirurgie

BECKER, Jürgen, Dr. rer. nat., Institut für Rechtsmedizin. Privat: Im Münchfeld 11, 55122 Mainz, Tel. 38 13 49

BECKER, M., Dr. Dipl.-Chem., Institut für Neuroradiologie

BECKER, Roger, Dr. rer. nat., Institut für Toxikologie, Tel. 17-33 06, [beckerr@vzdmz.zdv.uni-mainz.de]. Privat: Budenheimer Str. 21, 55124 Mainz, Tel. 46 68 20

BECKMANN, Karin, Dr. med. Klinik und Poliklinik für Geburtshilfe und Frauenkrankheiten

BEEH, Kai, Dr. med., III. Med. Klinik, Schwerpunkt Pneumologie

BEER, Karsten, Dr. med., Klinik und Poliklinik für Neurologie

BEEZ, Rolf, Dr., Kinderklinik. Privat: Ernst-Ludwig-Str. 14, 56118 Heidesheim

BEHNEKE, Alexandra, Dr. med. dent., Poliklinik für Zahnärztliche Chirurgie, Augustusplatz 2

BELOVSKY, Oldrich, Dipl. Chemiker, Dr. rer. nat., Abteilung für Experimentelle Endokrinologie, Tel. 17-27 63. Privat: In der Meielache 19, 55122 Mainz, Tel. 38 18 58

BENES, Petr, Dr. rer. nat., Hautklinik, Tel. 17-45 22. Privat: Suderstr. 132, 55120 Mainz, Tel. 69 06 49

BERGELER, Jürgen, Akad. Oberrat, Dr.-Ing., Institut für Physiologie und Pathophysiologie

BERGER, Lieselotte, Dr. med., Augenklinik und Poliklinik

BERGER, Ortrun, Dipl.-Psych., Klinik und Poliklinik für Kinder- und Jugendpsychiatrie

BERGER, Steffen, Dr. med., Klinik und Poliklinik für Kinderchirurgie

BERGER, Ulf, Dr. med., Klinik und Poliklinik für Allgemein- und Abdominalchirurgie

BERNAUER, Jörg, Dr. med., Klinik und Poliklinik für Allgemein- und Abdominalchirurgie

BEYER, Christian, Klinik für Anästhesiologie

BEYER, Thorsten, Dr. med., I. Med. Klinik und Poliklinik

BIEBER, Imke, Kinderklinik und Kinderpoliklinik

BITSCHNAU, Achim, Dr. med., Klinik und Poliklinik für Allgemein- und Abdominalchirurgie

BITTINGER, Fernando, Dr. med., Institut für Pathologie

BITZER, Monika, Dr. med., Institut für Pathologie

- BLANK, Ralf, Dr. med., II. Med. Klinik u. Poliklinik
BLANKENBERG, Stefan, Arzt, II. Med. Klinik
BLASBERG, Rolf, Akad. Oberrat, Dr. med., Institut für Physiologische Chemie und Pathobiochemie, Tel. 39-59 64, [blasberg@goofy.zdv.uni-mainz.de]. Privat: Weidmannstr. 71, 55131 Mainz
BLEIER, Renate, Dr. med., Hals-Nasen-Ohren-Klinik und Poliklinik
BLESSING, Manfred, PD Dr. rer. nat., I. Med. Klinik, Verfügungsgebäude, Obere Zahlbacher Str. 63, 2. OG, Tel. 17-33 59
BLOH, Elke, Dr. med., Klinik für Anästhesiologie, Tel. 17-71 55
BLUM, Jochen, Dr. med., Klinik und Poliklinik für Unfallchirurgie
BOCKAMP, E., Dr., Institut für Toxikologie
BODDIN, Jörg, Dr. med., Klinik und Poliklinik für Unfallchirurgie
BODEM, Friedrich, Dr. med., Dipl.-Physiker, Orthopädische Klinik, Tel. 17-23 37
BÖCHER, Wulf Otto, Dr. med., I. Med. Klinik
BÖCHER-SCHWARZ, Hans-Gerd, Dr. med., Neurochirurgische Klinik und Poliklinik
BOHL, Jürgen, Dr. med., Abteilung für Neuropathologie, Pathologisch-Anatomisches Institut, Tel. 17-67 18
BOOR, Rainer, Dr. med., Kinderklinik
BOOR, Stephan, Dr. med.
BORNEMANN, Antje, Dr. med., Abteilung für Neuropathologie, Tel. 17-67 16
BOTH, Stefan, Dr. med., Klinik und Poliklinik für Nuklearmedizin, Institut für Neuroradiologie
BRACHLOW, Jürgen, Klinik für Anästhesiologie
BRAISCH, Monika, Dr. med., Transfusionszentrale, Tel. 17-32 18
BRAMBRINK, Ansgar, Dr. med., Institut für Neurochirurgische Pathophysiologie
BRAND, Axel, Dr. med., II. Med. Klinik und Poliklinik
BRANDENBUSCH, Mathias, Dr. med. dent., Poliklinik für Zahnerhaltungskunde
BRASS, Ute, Dr. med., III. Med. Klinik, Schwerpunkt Hämatologie
BRAUCKMANN, Markus, Dr. med., Klinik und Poliklinik für Unfallchirurgie
BRAUN, Ludwig, Klinik für Kommunikationsstörungen
BRÄUNINGER, Wolfgang, Dr. med., Hautklinik
BREDEL-GEISSLER, Anne Elisabeth, Klinik und Poliklinik für Neurologie
BREL, Peter, Dr. med., Augenklinik und Poliklinik
BREHME, Ingo, Dr. med. dent., Poliklinik für Zahnärztliche Chirurgie
BRINKMANN-NILGES, Gabriele, Dr. med., Kinderklinik und Kinderpoliklinik. Privat: Bahnweg 14, 55129 Mainz
BROCKMANN, Holger, Dr. med., I. Med. Klinik und Poliklinik
BRODDA, Klaus, Akad. Oberrat, *Physiologie*, Dr. rer. nat., Tel. 39-58 75
BRORMANN, G., Dr. med., *Allgemeinmedizin*
BROST, Frank-Rüdiger, Dr. med., Klinik für Anästhesiologie, Tel. 17-25 19
BRÜHL, Klaus, Dr. med., Institut für Neuroradiologie
BRÜNING, Agnete, Dr. med., Augenklinik und Poliklinik
BRZEZINSKA, Ryta, Kinderklinik und Kinderpoliklinik
BÜRGER, Katja, Klinik für Anästhesiologie
BUERKE, Michael, Dr. med., II. Med. Klinik und Poliklinik
BÜRWINKEL, Matthias, Dr. med. dent., Poliklinik für Zahnärztliche Chirurgie
BUFF, Siegfried, Dr. med. dent., Poliklinik für Zahnärztliche Chirurgie
BUHTZ, Christian, Poliklinik für Zahnerhaltungskunde
BUGGENHAGEN, Holger, Klinik für Anästhesiologie
BUKUR, Jürgen, Dipl.-Biol., III. Med. Klinik, *Hämatologie*
BULITTA, Clemens, Dr. med., Klinik für Allgemein- und Abdominalchirurgie
BUMB, Peter, Dr. med., Hals-Nasen-Ohren-Klinik, Tel. 17-27 95
BURG, Jürgen E., Dr. med., Institut für Pathologie
BUSERT, Christoph, Dr. med., Neurochirurgische Klinik und Poliklinik
CALLAWAY, Angelika, Dr., Poliklinik für Zahnerhaltungskunde
CASPARY, Hiltrud, Dr. med., Klinik und Poliklinik der Inneren Medizin mit Schwerpunkt Endokrinologie und Stoffwechselerkrankungen
CECIOR, Manfred, Poliklinik für Prothetik
CHOI, Yeong-Hoon, Dr. med., Klinik und Poliklinik für Herz-, Thorax- u. Gefäßchirurgie
CHEREMET, Helena, Dr. med., Inst. für Pathologie
CLAS, Werner, Dipl.-Ingenieur, II. Med. Klinik und Poliklinik, Tel. 17-26 94
CLAUS, Hermann, Dr. med., Klinik für Anästhesiologie
COERDT, Wiltrud, Dr. med., Abteilung für Kinderpathologie, Tel. 17-73 33
COLLO, Jutta, Klinik für Anästhesiologie, Tel. 17-71 75. Privat: Südring 211, 55128 Mainz, Tel. 3 52 03
CONNEMANN, Bernhard, Dr. med., Psychiatrische Klinik und Poliklinik

- CONRADI, Roland, Dr. med., Transfusionszentrale, Tel. 17-32 18/22 63
- DAHMS, Stefan, Dr. med., Urologische Klinik und Poliklinik
- DAMBACH, Andrea, Dipl.-Chemikerin, *Experimentelle Zahnheilkunde*
- DANIELLO, Sandra, Dr., Institut für Medizinische Mikrobiologie, Tel. 17-71 47
- DARABI, Kambiz, Dr. med., Neurochirurgische Klinik und Poliklinik
- DARIUS, Brixie, Dr. med., II. Med. Klinik
- DAUBLÄNDER, Monika, Dr. med., Dr. med. dent., Poliklinik für Zahnärztliche Chirurgie
- DAVID, Matthias, Klinik für Anästhesiologie
- DAVIDS, Eugen, Dr. med., Psychiatrische Klinik und Poliklinik
- DECHÈNE, Markus, Dr. med., Klinik und Poliklinik für Psychosomatische Medizin und Psychotherapie
- DECKING, Jens, Dr. med., Orthopädische Klinik und Poliklinik
- D'ELIA, Gianluca, Dr. med., Urologische Klinik und Poliklinik
- DELANK, Stefan, Dr. med., Orthopädische Klinik und Poliklinik
- DEMUTH, Wolfgang, Dr. rer. nat., Dipl.-Psychologe, Psychiatrische Klinik, Tel. 17-25 98
- DENZER, Ulrike, Dr. med., I. Med. Klinik und Poliklinik
- DEPRÉS, Daniela, Dr. med., III. Med. Klinik, Schwerpunkt Hämatologie
- DEPTA, Arno Ludwig, Klinik für Anästhesiologie
- DICK, Burkhard, Dr. med., Augenklinik
- DIETRICH, Cornelia, Dr., Institut für Toxikologie
- DIETRICH, Helmut, Dr. med. dent., Poliklinik für Prothetik
- DILLENBURGER, Markus, Poliklinik für Prothetik
- DITTRICH, Helmut-Matthias, Dr. med., Kinderklinik und Kinderpoliklinik, Tel. 17-26 42
- DÖRING, M., Dr. med., II. Med. Klinik
- DOETSCH, Stephanie, Dr. med., Klinik für Anästhesiologie. Privat: Trajanstr. 1, 55131 Mainz
- DOHMEN, Guido, Dr. med., Klinik für Herz-, Thorax- u. Gefäßchirurgie, Tel. 17-23 88
- DOLL, Gerhard Michael, Dr. med., Dr. med. dent., Poliklinik für Kieferorthopädie, Tel. 17-30 30, [doll@kieferortho.klinik.uni-mainz.de]. Privat: Kurfürstenstr. 15-17, 55118 Mainz, Tel. 67 67 01
- DOMS, Rosemarie, Dipl.-Psychologin, Klinik und Poliklinik für Psychosomatische Medizin u. Psychotherapie
- DORWEILER, Bernhard, Dr. med., Klinik und Poliklinik für Herz-, Thorax- und Gefäßchirurgie
- DREES, Philipp, Dr. med., Orthopädische Klinik und Poliklinik
- DÜSTER, Peter, Dr. med., Klinik und Poliklinik für Herz-, Thorax- und Gefäßchirurgie
- DUTKOWSKI, Philipp, Dr. med., Klinik und Poliklinik für Unfallchirurgie
- EBERLE, Balthasar, Dr. med., Klinik für Anästhesiologie, Tel. 17-25 19/35 70
- EBLE, Florian, Dr. med., Klinik und Poliklinik für Kinderchirurgie
- ECKE, Ulrich, Dr. med., Hals-Nasen-Ohren-Klinik und Poliklinik
- ECKER, Thomas, Dr. med., Transfusionszentrale, Tel. 17-32 18
- EHRENBERG-KIECKEBUSCH, Waltraud, Akad. Direktorin, Dr. rer. nat., Institut für Zoologie
- EHRENTHAL, Wolfram, Dr. med., Dr. rer. nat., Institut für Klinische Chemie und Laboratoriumsmedizin
- EICHHORN, Waltraud, Dr. med., Klinik und Poliklinik für Nuklearmedizin
- EICKE, Martin, Dr. med., Klinik und Poliklinik für Neurologie
- EIMER, Henrik, Dr. med., Hautklinik
- EINIG, Monika, Dr. med., Klinik für Anästhesiologie, Tel. 17-71 75. Privat: Friedensstr. 45, 65189 Wiesbaden, Tel. (06 11) 7 42 31
- EINSIEDEL, Ekkehard, Dr., Dipl.-Psychologe, Kinderklinik, Tel. 17 25 57/27 84. Privat: Draiser Str. 76, 55128 Mainz, Tel. 3 37 65
- ELLERS, M., Dr. med., Dr. med. dent., Klinik für Mund-, Kiefer- und Gesichtschirurgie
- ELMENDORFF-DREIKORN, Kristina, Klinik und Poliklinik für Radiologie, [elmendor@radiologie-klinik.uni-mainz.de]
- ENDLER, Claus, Dr. med., Klinik für Kommunikationsstörungen, Tel. 17-24 49. Privat: Auf dem Stielchen 1, 55130 Mainz
- ENGEL, Veronika, Klinik und Poliklinik für Kinderchirurgie
- ENGELBACH, Martin, Dr. med., III. Med., Endokrinologie
- ENGELHARDT, Oliver, Dr. med., Orthopädische Klinik und Poliklinik
- ERNST, Claus-Peter, Dr., Akad. Rat., Poliklinik für Zahnerhaltungskunde
- ESPINOLA-KLEIN, Christina, Dr. med., II. Med. Klinik und Poliklinik
- ESSER, Norbert, Institut für Physiologie und Pathophysiologie
- ESRITI, Answar, Dr. med., Hals-, Nasen- und Ohrenklinik
- EUCHENHOFER, Christian, Dr. med. vet., Pharmakologisches Institut, Tel. 17-31 74

- FALDUM, Andreas, Dr. rer. nat., Institut für Medizinische Statistik und Dokumentation
- FARKASFALVI, Klara, Klinik für Anästhesiologie
- FASSBENDER, Karen, Dr. med., Augenklinik und Poliklinik
- FASSE, Andrea, Dr. med., Klinik und Poliklinik für Radiologie, [fasse@radiologie.klinik.uni-mainz.de]
- FAUST, Justus, Dr. med., I. Med. Klinik und Poliklinik
- FAUST, Pio, Dr. med., Klinik für Anästhesie
- FAUTH, Ulrich, Dr., Klinik für Anästhesiologie. Privat: Schäferweg 17a, 65207 Wiesbaden
- FIDLER, Allison, Dipl.-Psych., Abteilung für Medizinische Psychologie und Medizinische Soziologie
- FILIPAS, Dragana, Dr. med., Urologische Klinik und Poliklinik. Privat: Im Münchfeld 60, 55122 Mainz
- FILIPPI, R., Dr. med., Neurochirurgische Klinik und Poliklinik
- FINK, Thorsten, Dr. med., Institut für Rechtsmedizin
- FISCHBECK, Sabine, Dipl.-Psych., Abt. für Medizinische Psychologie und Medizinische Soziologie, Tel. 39-59 39
- FISCHER, Berthold, Dr. med., III. Med. Klinik, Schwerpunkt Pneumologie. Privat: Richard-Wagner-Str. 7, 55294 Bodenheim
- FISCHER, Bettina, Dr. med., Hautklinik
- FISCHER, Steffen, Dr. med., Kinderklinik und Kinderpoliklinik
- FISCHER, Thomas, Dr. med., II. Med. Klinik und Poliklinik
- FISCHER, Thomas, Dr. med., III. Med. Klinik, Schwerpunkt Hämatologie
- FISCHER, Yvonne, Dr. med., Hals-, Nasen-Ohren-Klinik und Poliklinik
- FLEISCHER, Susanne, Dr., Klinik für Kommunikationsstörungen
- FLOHR, Thomas, III. Med. Klinik, Schwerpunkt Hämatologie
- FÖRSTER, Gregor, Dr. med., Klinik, und Poliklinik für Nuklearmedizin
- FORSSMANN, Ulf, Dr. med., Urologische Klinik und Poliklinik
- FORSTBAUER, Helmut, Dr. med., III. Med. Klinik und Poliklinik, Schwerpunkt Hämatologie
- FOSSMEYER, Undine, II. Med. Klinik
- FRANZARING, Ludger, Dr. med., Urologische Klinik und Poliklinik
- FRICKE, Gerald, Kinderklinik u. Kinderpoliklinik
- FRIES, Georg, Dr. med., Neurochirurgische Klinik und Poliklinik
- FRISCH, Lars, Augenklinik und Poliklinik
- FRITZ, Gerhard, Dr. rer. nat., Abt. für angewandte Toxikologie
- FÜRDERER, Sebastian, Dr. med., Orthopädische Klinik und Poliklinik
- GABRIEL, M., Dipl.-Chem., *Angewandte Struktur- und Mikroanalytik*
- GAMM, Heinold, Dr. med., III. Med. Klinik, Schwerpunkt Hämatologie, Tel. 17-72 43, Sekretariat: Tel. 17-72 44. Privat: Vogelsbergstr. 19, 55129 Mainz, Tel. 50 97 38
- GAUMANN, Andreas, Dr. med., Institut für Pathologie
- GAWEHN, Joachim, Dr. med., Institut für Neuroradiologie
- GEHRING, Stephan, Dr. med., Kinderklinik und Kinderpoliklinik
- GEHRLEIN, Birgit, Dr. med., III. Med. Klinik, Schwerpunkt Pneumologie
- GEIL, Stephanie, Dr. med., II. Med. Klinik und Poliklinik
- GEIGER, Florian, Dr. med., Klinik und Poliklinik für Unfallchirurgie
- GENTSARIOTIS, Ruth, Dr. rer. nat., Institut für Medizinische Mikrobiologie. Privat: Am Sportfeld 3, 55278 Mommenheim, Tel. (061 38) 17 87
- GENTH-ZOTZ, Sabine, Dr. med., II. Med. Klinik und Poliklinik
- GERKE, Henning, Dr. med., I. Med. Klinik und Poliklinik
- GERLACH, Ruth, Dr. med., Klinik für Geburtshilfe und Frauenkrankheiten, Tel. 17-26 56. Privat: Am Fort Heiligkreuz 6, 55131 Mainz
- GEYGER, Jochen, Dr. med., Psychiatrische Klinik und Poliklinik
- GHORBANI, Mohamad, Dr. med., Augenklinik und Poliklinik
- GIESLER, Jochen, Dr. med., Hals-Nasen-Ohrenklinik und Poliklinik
- GIESLER, Jürgen M., Dipl.-Psych., Abt. f. Medizinische Psychologie und Medizinische Soziologie, Tel. 39-38 57
- GILFRICH, Christian, Dr. med., Urologische Klinik und Poliklinik
- GILLITZER, Rolf, Dr. med., Urologische Klinik u. Poliklinik
- GLEISSNER, Christiane, Dr. med., Dr. med. dent., Poliklinik für Zahnerhaltungskunde
- GNAD, Renate, Abteilung für angewandte Toxikologie
- GÖNNER, Ursula, Dr. med., Klinik und Poliklinik für Allgemein- und Abdominalchirurgie
- GÖTZ, Hermann, Dipl.-Physiker, *Experimentelle Zahnheilkunde*

- GOITOM, Khrom, Dr. med., Klinik für Innere Medizin/Endokrinologie und Stoffwechselerkrankungen
- GOLDE, Ulrike, Dipl.-Oec. troph., III. Med. Klinik, Schwerpunkt Hämatologie
- GOSEPATH, Jan, Dr. med., Hals-Nasen-Ohren-Klinik
- GOSEPATH, Katrin, Dr. med., Hals-Nasen-Ohren-Klinik
- GOUVERIS, Hasalampos, Arzt, Hals-Nasen-Ohrenklinik und Poliklinik
- GRAF-MORGENSTERN, Mechthild, Dr. med, Psychiatrische Klinik und Poliklinik
- GRAUPNER, Hagen, Dr. med., Institut für Pathologie
- GREIF-HIGER, Gertrud, Dr. med., Klinik und Poliklinik für Psychosomatische Medizin und Psychotherapie
- GREINER, Kathrin, Dr. med., Augenklinik und Poliklinik
- GRIMM, Werner, Dr. rer. nat., Klinik und Poliklinik für Nuklearmedizin, Tel. 17-26 78. Privat: Martin-Kirchner-Str. 1, 55128 Mainz, Tel. 3 48 17
- GROEBE, Karlfried, Dr. med., Institut für Physiologie und Pathophysiologie
- GRÖTZ, Knut-Achim, Dr. med., Dr. med. dent., Klinik für Mund-, Kiefer- und Gesichtschirurgie
- GRÖZINGER, Michael, Dr. med., Psychiatrische Klinik und Poliklinik, Tel. 17-21 34
- GROSSE, Thilo, II. Med. Klinik
- GRUBER, Gudrun, Dr. vet. med., Tel. 17-31 25, Institut für Medizinische Mikrobiologie. Privat: Löhrrstr. 20, 55450 Langenlonsheim
- GRÜNDER, Gerhard, Dr. med., Psychiatrische Klinik und Poliklinik
- GRÜNHEID, Thorsten, Dr. med. dent., Poliklinik für Kieferorthopädie
- GRUNER, Beate, Dr. med., Klinik für Psychosomatische Medizin und Psychotherapie
- GRUS, Franz-Hermann, Dr. med., Augenklinik und Poliklinik
- GÜNTNER, Monika, Dr. med., Neurochirurgische Klinik und Poliklinik
- GÜNTHER, Daniela, Dr. med., Klinik und Poliklinik für Radiologie, [guenther@radiologie.klinik.uni-mainz.de]
- GUGEREL, Thomas, Dr. med., Transfusionszentrale, Tel. 17-32 18
- GÜTH, Stefan, Dr. med., Klinik und Poliklinik für Herz-, Thorax- u. Gefäßchirurgie, Tel. 17-23 88
- HABERMEHL, Pirmin, Dr. med., Kinderklinik
- HADIAN, Ali, Abt. f. Transplantationschirurgie
- HÄHNEL, Peter, Poliklinik für Zahnerhaltungskunde
- HÄRTTER, Sebastian, Dr. med., Psychiatrische Klinik und Poliklinik
- HÄRTWIG, Thomas, Poliklinik für Prothetik
- HAFNER, Bernd, Dr. med., Hals-Nasen-Ohren-Klinik und Poliklinik
- HAGEDORN, Barbara, Dr. med. dent., Poliklinik für Zahnerhaltungskunde
- HAHN, Mirjam, Dr. med. dent., Poliklinik für Kieferorthopädie
- HAMANN, Michaeli, Dr. med., Kinderklinik
- HAMPEL, Christian, Dr. med., Urologische Klinik und Poliklinik
- HANISCH, Gordon, Dipl.-Phys., Klinik und Poliklinik für Radiologie, Tel. 17-53 68, [hanisch@radiologie.klinik.uni-mainz.de]
- HANKE, Michael, Poliklinik für Prothetik
- HANSEN, Christiane, Dr. med., Klinik und Poliklinik für Neuroradiologie
- HARDT, Jürgen, Dr. med., Klinik und Poliklinik für Psychosomatische Medizin und Psychotherapie
- HARSCH-MENZEL, Gudrun, Klinik für Anästhesiologie
- HARTMANN, Rüdiger Ulrich, Poliklinik für Prothetik
- HARTWIG, Udo Frank, Dr. rer. physiol., III. Med. Klinik und Poliklinik, Hämatologie
- HAST, Hans-Joachim, Klinik und Poliklinik für Radiologie, [hast@radiologie.klinik.uni-mainz.de]
- HAUF, Barbara, Dr. med. (freigestellt), Klinik für Anästhesiologie
- HAWIGHORST-KNAPSTEIN, Sabine, Dr. med., Klinik und Poliklinik für Geburtshilfe und Frauenkrankheiten
- HEGEL, Walter, Dr. med., Augenklinik, Tel. 17-31 30
- HEID, Florian, Klinik für Anästhesiologie
- HEIMANN, Axel, Dr. med. vet., Institut für Neurochirurgische Pathophysiologie
- HEINRICH, Oliver, Dr. med., dent., *Zahnärztliche Chirurgie*
- HELMREICH-BECKER, Ilka, Dr. med., I. Med. Klinik
- HENGSTENBERG, Matthias, Dr. med. dent., Poliklinik für Prothetik, Zahnärztliche Prothetik, Augustusplatz 2, Tel. 17-22 11
- HENNES, Hans Jürgen, Dr. med., Klinik für Anästhesiologie, Tel. 17-22 67, Fax 17-34 40
- HENNIG, Wolfgang, Dr. rer. nat., Institut für Physiologische Chemie und Pathobiochemie, Tel. 39-29 30
- HERBER, Sascha, Dr. med., Klinik und Poliklinik für Radiologie, [herber@radiologie.uni-mainz.de]
- HERBST, Christoph, Klinik für Anästhesiologie
- HERR, Holger, Poliklinik für Prothetik

- HERRMANN, Elke, Dr. med., Klinik für Anästhesiologie, Tel. 17-71 55. Privat: Kettelerstr. 8, 55270 Zornheim
- HERRMANN, Felix, Dipl.-Biol., III. Med. Klinik, Schwerpunkt Hämatologie
- HESS, Georg, Dr. med., III. Med. Klinik, Schwerpunkt Hämatologie
- HESSMANN, Martin, Dr. med., Klinik und Poliklinik für Unfallchirurgie
- HEUN, Reinhard, Psychiatrische Klinik, Tel. 17-21 45
- HEUSLER, Peter, Institut für Physiologie und Pathophysiologie
- HEUSSEL, Claus Peter, Dr. med., Klinik und Poliklinik für Radiologie, [heussel@radiologie.klinik.uni-mainz.de]
- HEUSSEL, Gudula, III. Med. Klinik, Schwerpunkt Hämatologie
- HEVERS, Wulf, Dr. med., Psychiatrische Klinik und Poliklinik
- HEY, Otto, Dr. med., Neurochirurgische Klinik, Tel. 17-27 47
- HEYDARI, Nilofar, Psychiatrische Klinik und Poliklinik
- HILBERT, Matthias, Dr. med., Kinderklinik
- HILKER, Michael, Dr. med., Klinik u. Poliklinik für Herz-, Thorax- u. Gefäßchirurgie, Tel. 17-23 88
- HILLER, Benjamin, Dr. med., Klinik für Anästhesiologie
- HITZLER, Walter Erich, Dr. med., Direktor der Transfusionszentrale, Tel. 17-32 11
- HLAWATSCH, Alexander, Dr. med., Klinik und Poliklinik für Radiologie, [hlawat@radiologie.klinik.uni-mainz.de]
- HOCHGESAND, Dirk, Dr. med., Augenklinik und Poliklinik
- HÖCKEL, Stefan, Dr. Dr., Orthopädische Klinik. Privat: Am Rosengarten 26, 55131 Mainz, Tel. 83 25 30
- HOEFFELMAN, Hans, Dr. med., Neurologische Klinik. Privat: Feldbergstr. 26, 55118 Mainz, Tel. 67 28 29
- HÖHLER, Thomas, Dr. med., I. Med. Klinik
- HÖTKER, Ulrich, Dr. med., Klinik und Poliklinik für Unfallchirurgie
- HOFER, Bernhard, Dr. med., Klinik und Poliklinik für Allgemein- und Abdominalchirurgie
- HOFFMANN, Frank, Dr. med., Hals-Nasen-Ohren-Klinik und Poliklinik
- HOFFMANN, Gerhard, Dr. med., Klinik und Poliklinik für Unfallchirurgie
- HOFFMANN, Peter Karl, Dr. med., III. Med. Klinik und Poliklinik, Schwerpunkt Hämatologie
- HOFMANN, Ludwig, Dr. med., Klinik für Anästhesiologie
- HOFMANN, Manfred, Dr. med., Klinik und Poliklinik für Geburtshilfe und Frauenkrankheiten
- HOHENFELLNER, Katharina, Dr. med., Kinderklinik und Kinderpoliklinik
- HOHNFELDER, Martin, Dr. med., Institut für Medizinische Mikrobiologie und Hygiene
- HOISCHEN, Susanne, Dr. med., I. Med. Klinik und Poliklinik
- HOLTAPPELS, Rafaela, Dr. rer. nat., Dipl.-Biol., Institut für Virologie
- HOLTMANN, Martin, Dr. med., I. Med. Klinik und Poliklinik
- HOLZER, Ralf, Dr. med., Klinik und Poliklinik für Herz-, Thorax- und Gefäßchirurgie
- HOPF, N., Dr. med., Neurochirurgische Klinik und Poliklinik
- HORSTICK, Georg, Dr. med., II. Med. Klinik und Poliklinik
- HUBBERT, Magdalena, Dr. med., Klinik u. Poliklinik für Psychosomatische Medizin und Psychotherapie. Privat: Hultschinerstr. 4, 55131 Mainz
- HÜLSTER, A., Dr., Institut für Toxikologie
- HÜWEL, Norbert, Dr. med., *Neurochirurgie*, Tel. 17-23 94
- HUHN, Peter, Dr. med., Akad. Oberrat, Anatomisches Institut, Tel. 39-41 81
- HUMMEL, Monika, Dr. rer. nat., Institut für Physiologie und Pathophysiologie
- HUNSCHE, Stefan, Dipl.-Phys., Institut für Neuroradiologie
- HUTH, Ralf Günter, Kinderklinik und Kinderpoliklinik. Privat: Beuthenerstr. 37, 55131 Mainz
- IBE, Michael, Dr. med., I. Med. Klinik
- IBE, Waltraut, Dr. med., II. Med. Klinik und Poliklinik
- JACOB, Roland, Dr. med., Hals-, Nasen- und Ohren-Klinik und Poliklinik
- JAGE, Brigitte, Klinik für Anästhesiologie
- JAHN, Robert, Dr. med., Augenklinik u. Poliklinik
- JANSSEN, Kai, Dr. rer. nat., Institut für Toxikologie
- JANIK, Ralph, Dr. med., Klinik für Anästhesiologie, Tel. 17-71 75. Privat: Buchenweg 13, 55128 Mainz, Tel. 36 40 70
- JASTROW, Holger, Dr. med., Anatomisches Institut, Tel. 39-46 17
- JECKER, Peter, Dr. med., Hals-Nasen-Ohren-Klinik und Poliklinik
- JOHN, Hans-Dieter, Dr. med., Institut für Pathologie, Tel. 17-73 07
- JONES, Jon, Dr. med., Urologische Klinik und Poliklinik
- JONULEIT, Helmut, Dr. med., Hautklinik
- JUCHEMS, Eva, Dr. med., Hautklinik

- JUN, Li, Dr. med., III. Med. Klinik, Schwerpunkt Hämatologie
- JUNG, Detlev, Dr. med., Institut für Arbeits- und Sozialmedizin, Tel. 17-32 02
- KALDEN, Peter, Dr. med., Klinik und Poliklinik für Radiologie, [kalden@radiologie.klinik.uni-mainz.de]
- KALLEN, Karl-Josef, Dr. med., I. Med. Klinik
- KALUZA, Wiebke, Dr. med., I. Med. Klinik und Poliklinik
- KAMIAR-GILANI, Roja, Dr. med., Klinik und Poliklinik für Radiologie, [kamiar@radiologie.klinik.uni-mainz.de]
- KAMIN, Wolfgang, Dr. med., Kinderklinik, Bau 107
- KAMPMANN, Christoph, Dr. med., Kinderklinik und Kinderpoliklinik
- KANZLER, Stephan, Dr. med., I. Med. Klinik
- KASPER-KÖNIG, Walter, Klinik und Poliklinik für Herz-, Thorax- u. Gefäßchirurgie, Tel. 17-23 88
- KASSABIAN, Talin Susan, Klinik für Anästhesiologie
- KAUFMANN, Thomas, Dr. med., Institut für Rechtsmedizin
- KERN, Annett, Dr. med., Klinik und Poliklinik für Radiologie, [akern@radiologie.klinik.uni-mainz.de]
- KERN, Thomas, Dr. med., Klinik für Anästhesiologie
- KERSTEN, Inga, Dr. med., Augenklinik und Poliklinik
- KERZ, Thomas, Dr. med., Klinik für Anästhesiologie
- KESSEL, Gerhard, Dr. med., Neurochirurgische Klinik, Privat: Kleiststr. 30, 55543 Bad Kreuznach, Tel. (06 71) 6 67 91
- KESSELER-SCHELER, Stefanie, Dipl.-Psychologin, Klinik und Poliklinik für Psychosomatische Medizin und Psychotherapie
- KESSLER, Markus, Klinik und Poliklinik für Kinderchirurgie
- KESSLER, Stefan, Dr. med., Klinik und Poliklinik für Radiologie, [kessler@radiologie.klinik.uni-mainz.de]
- KHALEDPOUR, Cyrus, Dr. med., Anatomisches Institut, Tel. 39-31 39
- KIENINGER-BAUM, Dorothee, Kinderklinik, Privat: Taunusstr. 33, 55118 Mainz
- KILO, Ulrike, Dr. med., Hautklinik
- KIMBEL, Renate, Dr. med., Abteilung für Hygiene und Umweltmedizin, Tel. 17-25 26
- KINDLER, Thomas, Dr. med., III. Med. Klinik und Poliklinik, Schwerpunkt Hämatologie
- KIRSCH, Delia, Dr. med., Klinik und Poliklinik für Allgemein- und Abdominalchirurgie
- KLÄR-HLAWATSCH, Bettina, Dr. med., Kinderklinik
- KLAGES, Ulrich, Dr. phil., Dipl.-Psychologe, *Kieferorthopädie*, Institut für Virologie, Augustusplatz 2, Tel. 17-30 40
- KLAWE, Christoph, Dr. med., Psychiatrische Klinik und Poliklinik
- KLESSEN, Christian, Klinik und Poliklinik für Radiologie, [klessen@radiologie.klinik.uni-mainz.de]
- KLEIN, Andreas, Dr. med., Klinik für Anästhesiologie
- KLEIN, Christoph, Institut für Physiologische Chemie und Pathobiochemie
- KLEIN, Thomas, Dr. med., Klinik und Poliklinik für Herz-, Thorax- und Gefäßchirurgie
- KLEINERT, Hartmut, Dr. rer. nat., Akad. Rat, Pharmakologisches Institut, Tel. 17-32 45/68 36, Fax 17-66 11, [kleinert@mzdmza.zdv.uni-mainz.de]
- KLIMEK, Ludger, Dr. med., Hals-Nasen-Ohren-Klinik, Poliklinik
- KLINGKOWSKI, Uwe, Kinderklinik und Kinderpoliklinik
- KNUF, Markus, Dr. med., Kinderklinik und Kinderpoliklinik
- KOCH, Anja, Klinik für Anästhesiologie
- KOCH, Dorothee, Dr. med., Neurochirurgische Klinik und Poliklinik
- KOCH, Jan Oliver, Dr. rer. nat., Institut für Virologie
- KOCH, Petra, Dr. med., Hautklinik
- KÖBLER, Andrea, Klinik für Anästhesiologie
- KÖHLER, Heinz-Hermann, Dr. med., Institut für Pathologie
- KOEHLER, Jürgen, Dr. med., Klinik und Poliklinik für Neurologie
- KOELSCH, Bernhard, Dr. med., II. Med. Klinik und Poliklinik
- KÖRNER, Ines, Klinik für Anästhesiologie
- KÖTTGEN, Christoph, Poliklinik für Zahnerhaltungskunde
- KOFFLER, Thomas, Dr. med., Kinderklinik
- KOHLMEYER, Birgit, Dr. med. dent., Poliklinik für Prothetik
- KOHLSCHEIDT, Nicolai, Dr. med., *Kinderpathologie*
- KOHNEN, Wolfgang, Dr. rer. nat., Abt. für Hygiene und Umweltmedizin, Tel. 17-31 59
- KOLB, Stefanie, Dr. med., Kinderklinik u. Kinderpoliklinik
- KOLBE, Karin, Dipl.-Biologin, Dr. med., III. Med. Klinik und Poliklinik, Schwerpunkt Hämatologie, Tel. 17-27 12
- KORNMANN, Oliver, III. Med. Klinik, Schwerpunkt Pneumologie

- KRÄMER, Wolfram, Kinderklinik. Privat: Auf der Morgenweide 25, 55276 Oppenheim
- KRAHN, Volker, Dr. med., Akad. Direktor, Anatomisches Institut, Tel. 39-22 40
- KRAHWINKEL, Thomas, Poliklinik für Zahnerhaltungskunde
- KRAUS, Oliver, Dr. med., Klinik und Poliklinik der Inneren Medizin mit Schwerpunkt Endokrinologie und Stoffwechselerkrankungen
- KRAUTKREMER, Petra, Dr. med., Klinik für Anästhesiologie
- KREISLER, Matthias, Dr. med. dent., Poliklinik für Zahnärztliche Chirurgie
- KREITER, Sebastian, Dr. med., III. Med. Klinik, Schwerpunkt Hämatologie
- KREITNER, Karl-Friedrich, Dr. med., Klinik u. Poliklinik für Radiologie, Tel. 17-41 60, [kreitner@radiologie.klinik.uni-mainz.de]
- KREUZER, Knut, Dr. med., I. Med. Klinik und Poliklinik
- KRONFELD, Kai, Dipl.-Biol., III. Med. Klinik, Schwerpunkt Hämatologie
- KRIESE, Thorsten, Dr. med., Orthopädische Klinik und Poliklinik
- KRUMM, Hans Georg, Abt. f. Transplantationschirurgie
- KRUMMENAUER, Frank, Dr. rer. nat., Institut für Medizinische Statistik und Dokumentation, [krummi@imsd.uni-mainz.de]
- KRUMP-KONVALINKOWA, Vera, Dr. med., Institut für Pathologie
- KUBALL, Jürgen, Dr. med., III. Med. Klinik, Schwerpunkt Hämatologie
- KÜCHLE, Raphael, Dr. med., Klinik und Poliklinik für Allgemein- und Abdominalchirurgie
- KÜHNEMUND, Matthias, Hals-Nasen-Ohrenklinik
- KÜLLMER, Klaus, Dr. med., Orthopädische Klinik und Poliklinik
- KÜPPERS, Gudrun, Dr. med., Institut für Klinische Chemie und Laboratoriumsmedizin
- KÜSTNER, Ernst, Dr. med., III. Med. Klinik, Schwerpunkt Endokrinologie
- KUFFNER, Hans-Dieter, Dr. med. dent. und Arzt, *Mund-, Kiefer- und Gesichtschirurgie*, Tel. 17-30 82
- KUHNKE, Jürgen, Dr. med., Poliklinik für Prothetik
- KULLMER, Ulrike, Dr. med. Kinderklinik und Kinderpoliklinik
- KUNKEL, Martin, Dr. med., Dr. med. dent., Klinik für Mund-, Kiefer- und Gesichtschirurgie
- KUNT, Thomas, Dr. med., III. Med., Endokrinologie
- KUNZ-KOSTOMANOLAKIS, Maria, Dr. med., Transfusionszentrale, Tel. 17-73 21
- KUROCZYNSKI, Włodzimierz, Dr. med., Klinik und Poliklinik für Herz-, Thorax- und Gefäßchirurgie, Tel. 17-23 88
- KURZ, Gisela, Dr. med., II. Med. Klinik und Poliklinik
- KUTSCHKE, Georg, Dr. med., Kinderklinik
- LACKINGER, Dagmar, Dr. rer. nat., Abteilung für angewandte Toxikologie
- LAKATOS, Karoly, Dr. med., Kinderklinik und Kinderpoliklinik
- LANG, Christian, Dr. med., Klinik für Anästhesiologie
- LANG, Werner, Dr. rer. nat., Institut für Physiologie und Pathophysiologie, Tel. 39-57 78
- LANGE-ASSCHENFELDT, Christian, Dr. med., Psychiatrische Klinik und Poliklinik
- LATORRE, Frederico, Dr. med., Klinik für Anästhesiologie
- LAUBERT, Anne, Klinik für Anästhesiologie
- LAUKEMPER-OSTENDORF, Simone, Dr. rer. nat., Klinik und Poliklinik für Radiologie, Tel. 17-53 68, [lauken@radiologie.klinik.uni-mainz.de]
- LEISSNER, Joachim, Dr. med., Urologische Klinik u. Poliklinik
- LENNERZ, Volker, Dipl.-Biol., III. Med. Klinik, Schwerpunkt Hämatologie
- LICHTENFELS, Rudolf, Dipl.-Biochem., Dr. med., III. Med. Klinik, Schwerpunkt Hämatologie
- LICHTWALD, Klaus, Dr. rer. nat., Privatdozent, III. Med. Klinik, Endokrinologie, Tel. 17-72 68
- LIEBRICH, Andreas, II. Med. Klinik und Poliklinik
- LILL, Jana, III. Med. Klinik mit Schwerpunkt Pneumologie
- LINDAUER, Markus Hermann, Dr. med., III. Med. Klinik, *Hämatologie*
- LINDEMANN, Stephan, Dr. med., II. Med. Klinik und Poliklinik
- LINKE, Frank, Dr. med., Klinik und Poliklinik für Kinderchirurgie, Tel. 17-68 64
- LIPPERT, Karl-Ludwig, Dipl.-Ingenieur, Tel. 17-24 49, Klinik für Kommunikationsstörungen. Privat: Im Kirschgarten 17a, 55263 Wackernheim
- LIPPOLD, Rainer, Dipl.-Phys., Institut für Medizinische Statistik und Dokumentation, Tel. 17-39 51, [li@imsd.uni-mainz.de]
- LIPPS, Beate, Dipl.-Psych., Abteilung für Medizinische Psychologie und Medizinische Soziologie, Tel. 39-52 90
- LIPS, Jochen, Abteilung für angewandte Toxikologie
- LÖRCH, Bernhard, Dr. med., Dipl.-Psychologe, Psychiatrische Klinik und Poliklinik, Tel. 17-21 46
- LÖW, Roland, Dr. med., Klinik u. Poliklinik für Radiologie, [loew@radiologie.klinik.uni-mainz.de]

- LOHMANN, Volker, Dr. rer. nat., Institut für Virologie
- LOTSCH, Sybille, Dr. med. dent., Poliklinik für Kieferorthopädie
- LOTT, Carsten, Dr. med., Klinik für Anästhesiologie
- LOTZ, Johannes, Dr. med., Institut für Klinische Chemie und Laboratoriumsmedizin
- LUCKHAUPT-KOCH, Komelia, Dr. med., Klinik für Anästhesiologie
- LÜDER, Günther, Klinik und Poliklinik für Neurologie
- LUTTERMANN, Wolfgang, Dr. med., Klinik und Poliklinik für Allgemein- und Abdominalchirurgie
- MACCHIELLA, Doris, Dr., Klinik und Poliklinik für Geburtshilfe und Frauenkrankheiten. Privat: Germanikusstr. 8, 55131 Mainz
- MACHMERTH, R., Dr., Institut für Medizinische Mikrobiologie und Hygiene
- MAHLKE, Martina, Dr. med., Klinik und Poliklinik für Geburtshilfe und Frauenkrankheiten
- MAIDHOF, Armin, Akad. Direktor, Dr. rer. nat., Tel. 39-52 27, Institut für Physiologische Chemie und Pathobiochemie. Privat: Im Sempel 54, 55246 Mainz, Tel. (0 61 43) 6 94 23
- MAIER, Susanne, Dr. med., Klinik für Anästhesiologie
- MAJER, Klaus, Dr. med., III. Med. Klinik, Schwerpunkt Hämatologie
- MAKOWSKI, Thomas, II. Med. Klinik und Poliklinik
- MANG, Christian, Dr. med., Pharmakologisches Institut, Abteilung für Neuropharmakologie, Tel. 17-31 92
- MANN, Bernd, Dr. med., Klinik und Poliklinik für Unfallchirurgie
- MANN, Klaus, Dr. med., Psychiatrische Klinik und Poliklinik, Tel. 17-35 96
- MANN, Markus, Dr. med., Klinik und Poliklinik für Allgemein- und Abdominalchirurgie
- MANNHARDT-LAAKMANN, Wilma, Dr., Kinderklinik und Kinderpoliklinik. Privat: St. Sebastian-Str. 14, 55128 Mainz
- MANZKE, Ursula, Dr. med., Klinik für Anästhesiologie
- MARKIEFKA, U., Dr. med. dent., Poliklinik für Kieferorthopädie
- MARKSTALLER, Klaus, Dr. med., Klinik für Anästhesiologie
- MARTIN, Monika, Poliklinik für Zahnerhaltungskunde
- MASSINGER, Claudia, Dr. med., Klinik für Kommunikationsstörungen
- MAUER-GROSS, Ursula, Dr. med., Institut für Medizinische Mikrobiologie und Hygiene
- MAYER-POPKEN, Otfried, Dr. rer. nat., Institut für Arbeits- und Sozialmedizin, Tel. 17-31 19. Privat: Am Rheinhessenblick 24b, 55296 Harxheim, Tel. (0 61 38) 67 16
- MEIER, Ute, Dr. med., Klinik und Poliklinik für Geburtshilfe und Frauenkrankheiten
- MEINERT, Rolf, Dr., Dipl.-Stat., Institut für Statistik und Dokumentation, [meinert@imsd.uni-mainz.de]
- MELCHIOR, Sebastian, Dr. med., Urologische Klinik und Poliklinik
- MELCHIOR, Ralph Jochen, Dr. med., Kinderklinik
- MENGEL, Karl-Eugen, Kinderklinik
- MENZEL, T., Dr. med., II. Med. Klinik u. Poliklinik
- MENZNER, Andreas, Dr. med., II. Med. Klinik
- MERGENER, Klaus, Dr. med., I. Med. Klinik und Poliklinik
- METZMANN, Ute, Dr. med., Klinik und Poliklinik für Radiologie, [metzmann@radiologie.klinik.uni-mainz.de]
- MEURER, Andrea, Dr. med., Orthopädische Klinik und Poliklinik
- MEWES, Torsten, Dr. med., Hals-, Nasen- und Ohren-Klinik und Poliklinik
- MEYER, Lüder Hinrich, Kinderklinik
- MEYER, Ralf Georg, Dr. med., III. Med. Klinik, Schwerpunkt Hämatologie
- MEYER, Roland, Dr. med., Klinik für Anästhesiologie
- MEYENBURG, Walter, Klinik und Poliklinik für Radiologie
- MEYER-YARK, Ties, Dr. med., Klinik für Anästhesiologie
- MICHALSEN, Andrej, Klinik für Anästhesiologie
- MICHELS, Berthold, Dr. med., III. Med. Klinik, Schwerpunkt Pneumologie
- MICKE, Patrick, Dr. med., III. Med. Klinik, Schwerpunkt Pneumologie
- MIKA-GRÜTTNER, Annette, Klinik und Poliklinik für Neurologie
- MITROVIC, Sascha, Dr. med., Klinik und Poliklinik für Neurochirurgie
- MOEHLER, Markus, Dr. med., I. Med. Klinik und Poliklinik
- MOELLER, Bernhard, Dr. med., Klinik u. Poliklinik für Herz-, Thorax- u. Gefäßchirurgie, Tel. 17-68 97
- MÖNK, Stefan, Dr. med., Klinik für Anästhesiologie, Tel. 17-29 58. Privat: Lion Feuchtwanger Str. 75a, 55129 Mainz, Tel. 58 13 79
- MÖRSCHEL, Matthias, Dr. med., Klinik und Poliklinik für Allgemein- und Abdominalchirurgie
- MOERSIG, Wolfgang, Dr. med., Klinik u. Poliklinik für Herz-, Thorax- u. Gefäßchirurgie, Tel. 17-29 11

- MOHR, Walter, Dipl.-Ing., Klinik und Poliklinik für Radiologie, Tel. 17-30 42
- MOLL, Bertram, Hals-Nasen-Ohren-Klinik und Poliklinik
- MÜLLER, Christina, Dr. med., Klinik für Anästhesiologie
- MÜLLER, Hildegard, Dr., Psychiatrische Klinik und Poliklinik, Tel. 17-21 62
- MÜLLER, Lars Peter, Dr. med., Klinik und Poliklinik für Allgemein- und Abdominalchirurgie
- MÜLLER, Matthias, Dr. med. Psychiatrische Klinik und Poliklinik
- MÜLLER-GERHARD, Norbert, Dipl.-Psychologe, Klinik und Poliklinik für Psychosomatische Medizin und Psychotherapie, Tel. 17-28 33. Privat: Alfred-Mumbächer-Str. 30a, 55128 Mainz, Tel. 36 24 43
- MÜLLER-HABERSTOCK, Stephan, Dr. med., Klinik und Poliklinik für Unfallchirurgie
- MÜNSTER, Sabine, Dr. med., Hautklinik
- MUTTRAY, Axel, Dr. med., Institut für Arbeits- und Sozialmedizin, Tel. 17-31 21. Privat: Kelterweg 30, 55129 Mainz
- NAGEL, C., Hautklinik
- NALENZ, Barbara, Dr. med., II. Med. Klinik und Poliklinik
- NAVARRO, Psihas Salvador, Kinderklinik
- NEHRING, Cornelia, Klinik und Poliklinik für Psychosomatische Medizin und Psychotherapie
- NEIS, Peter, Dr. med., Institut für Rechtsmedizin
- NEUFANG, Achim, Dr. med., Klinik und Poliklinik für Herz-, Thorax- und Gefäßchirurgie, Tel. 17-68 97
- NEUMANN, Markus, Dr. med., Klinik für Anästhesiologie
- NICKEL, Otmar, Dr. rer. biol. hum., Klinik und Poliklinik für Nuklearmedizin, Tel. 17-29 84. Privat: Zum Schollberg 11, 55129 Mainz, Tel. (0 61 36) 4 24 80
- NICKEL, Ralf, Dr. med., Klinik und Poliklinik für Psychosomatische Medizin und Psychotherapie
- NICKEL-STORK, Gabriele, Dr. med., Klinik und Poliklinik für Psychosomatische Medizin und Psychotherapie
- NICKISCH, Andreas, Dr., Klinik für Kommunikationsstörungen
- NOWAK, Bernd, Dr. med., II. Med. Klinik und Poliklinik
- NUSS, Volker, Klinik und Poliklinik für Radiologie, [nuss@radiologie.klinik.uni-mainz.de]
- OBERHOLZER, Katja, Dr. med., Klinik und Poliklinik für Radiologie, [oberholz@radiologie.klinik.uni-mainz.de]
- OBERMANN, Bettina, Kinderklinik
- OCHS, Kirsten, Abteilung für angewandte Toxikologie
- OESCH, Barbara, Dr. med., Institut für Toxikologie, Tel. 17-43 76
- ÖZER-ARASLI, Ali, Dr. med., Augenklinik und Poliklinik
- OLERT, Jürgen, Dr. phil. nat., Abteilung f. Kinderpathologie
- OSSENDORF, Manfred, Dr. med., Institut für Klinische Chemie und Labormedizin
- OTT, Alexander, Institut für Zahnärztliche Werkstoffkunde und Technologie
- OTTO, Mike, Dr. med., Institut für Pathologie
- PACZYNSKI, Stephan von, Dr. med., Klinik für Anästhesiologie
- PANKOK, Justus, Psychiatrische Klinik und Poliklinik
- PATROSIO, Christian, Institut für Zahnärztl. Werkstoffkunde und Technologie
- PEETZ, Dirk, Dr. med., Inst. für klinische Chemie und Laboratoriumsmedizin
- PEIVANDI, Ali, Dr. med., Klinik und Poliklinik für Herz-, Thorax- und Gefäßchirurgie, Tel. 17-23 88
- PELSTER, Herbert, Dipl.-Ingenieur, Hals-Nasen-Ohren-Klinik
- PERU, Fasil, Dr. med. Augenklinik und Poliklinik
- PETERS, Malte, Dr. med., I. Med. Klinik
- PETRAK, Frank, Dipl.-Psych., Klinik und Poliklinik für Psychosomatische Medizin und Psychotherapie
- PEYLO, Stephan, Poliklinik für Kieferorthopädie
- PFTZENMAIER, Jesco, Dr. med., Urologische Klinik und Poliklinik
- PFÜTZNER, Andreas, Dr. med., Dipl.-Chem., Klinik und Poliklinik der Inneren Medizin mit Schwerpunkt Endokrinologie und Stoffwechselerkrankungen
- PHILIPPI, Heike, Dr. med., Kinderklinik und Poliklinik
- PIEPKORN, Birgit, Dr. med., III. Med., Endokrinologie
- PIETSCH, Michael, Akad. Oberrat, PD Dr. med., Abt. für Hygiene und Umweltmedizin, Tel. 17-31 53
- PILCH, Henryh, Dr. med., Klinik und Poliklinik für Geburtshilfe und Frauenkrankheiten
- PISTORIUS, Alexander, Dr. med., Akad. Rat, Poliklinik für Zahnerhaltungskunde
- PITTON, Michael, Dr. med., Klinik und Poliklinik für Radiologie, [pitton@radiologie.klinik.uni-mainz.de]
- PITZ, Susanne, Dr. med., Augenklinik u. Poliklinik
- PODLECH, Jürgen, Dr. med., Institut für Virologie
- POHLENZ, Joachim, Dr. med., Kinderklinik

- PORSCH, Udo, Dr. med., Dipl.-Psych., Klinik und Poliklinik für Psychosomatische Medizin und Psychotherapie
- POST, Felix, Dr. med., II. Med. Klinik und Poliklinik
- PREUSS, Natalie, Dr. med., Transfusionszentrale, Tel. 17-32 18/22 63
- PRÖBSTLE, Thomas, Dr. med., Hautklinik
- PRZIBILLE, Oliver, Dr. med., II. Med. Klinik
- PRÜFER, Diethard, Dr. med., Klinik und Poliklinik für Herz-, Thorax- und Gefäßchirurgie, Tel. 17-68 97
- QUARG, Renate, Dr. med., Kinderklinik
- RAPIN, Jürgen, Dr. med., Klinik für Anästhesiologie
- RASKIN, Gisela, Dr. med., Klinik für Anästhesiologie, Tel. 17-71 75. Privat: Silvanerweg 4, 55296 Gau-Bischofsheim, Tel. (0 61 35) 33 02
- RAUSCHER, Matthias, Dipl.-Physiker, *Experimentelle Zahnheilkunde*
- REBER, Helmut, Dipl.-Physiker, Klinik und Poliklinik für Nuklearmedizin, Tel. 17-26 46
- REBSCH, Christine, Kinderklinik und Kinderpoliklinik
- RECKMANN, Achim, Dr. med., III. Med. Klinik und Poliklinik mit Schwerpunkt Hämatologie
- RECKMANN, Eva, Dr. med., Klinik und Poliklinik für Geburtshilfe und Frauenkrankheiten
- REGIER-KLEIN, Eva, Dr. med., Psychiatrische Klinik und Poliklinik
- REHKUGLER, Frank, Dr. med., Klinik und Poliklinik für Allgemein- und Abdominalchirurgie
- REICH, Oliver, Urologische Klinik und Poliklinik
- REICHERT, Beate, Dr. med., Poliklinik für Kieferorthopädie
- REICHERT, T., Dr. med., Dr. med. dent., Klinik für Mund-, Kiefer- und Gesichtschirurgie
- REIFENRATH, Claudia, Dr. med., III. Med. Klinik, Hämatologie
- REIFF, Klaus, Klinik für Anästhesiologie, Tel. 17-71 75. Privat: Am sonnigen Hang 63, 55127 Mainz, Tel. 36 25 14
- REINHARDT, Rotraut, Poliklinik für Kieferorthopädie, Augustusplatz 2
- REINHARDT, Thomas, Dr. med., Klinik für Anästhesiologie
- REISCH, Robert, Dr. med., Neurochirurgische Klinik und Poliklinik
- REITHOFER, Thomas, Klinik und Poliklinik für Kinderchirurgie
- RESKE, Konrad, Dr. rer. nat., Institut für Immunologie, Tel. 17-71 56
- REUHL, Joachim, Dr. med., Institut für Rechtsmedizin
- RICHTER, Bärbel, Klinik für Anästhesiologie
- REUTER, Martin, Dr. med., Klinik und Poliklinik für Unfallchirurgie
- RICHTER, Stefan, Dr. med., Klinik u. Poliklinik für Neurologie
- RIEDEL, Christiane, Dr. med., Orthopädische Klinik und Poliklinik
- RIEDER-NELISSEN, Christian, Dr. med., III. Med., Pneumologie
- RIEKER, Olaf, Dr. med., Klinik und Poliklinik für Radiologie, [rieker@radiologie.klinik.uni-mainz.de]
- RIENÄCKER, Jürgen, Dr. rer. nat., Anatomisches Institut, Tel. 39-32 01. Privat: Daniel-Brendel-Str. 19, 55127 Mainz, Tel. 47 67 27
- RIES, Markus, Dr. med., II. Med. Klinik
- RINGEL, Kurt, Dr. med., Institut für Neuroradiologie
- RINTELEN, Clothilde von, Dr. med., Psychiatrische Klinik. Privat: Richard-Wagner-Str. 53, 65193 Wiesbaden, Tel. (06 11) 52 07 59
- RIPPIN, Gerd, Dipl.-Stat., Institut für Med. Statistik und Dokumentation
- RODRIGUEZ, Aranzazu, Zahnärztin, Poliklinik für Zahnärztliche Chirurgie
- RÖHR, Ute, Dr. med., Psychiatrische Klinik, Tel. 17-21 30
- RÖHRICH, Jörg, Dr. med., Institut für Rechtsmedizin
- RÖRIG, Jürgen, II. Med. Klinik und Poliklinik
- RÖSLER, Dr. med., Hans Peter, Klinik und Poliklinik für Radiologie, Tel. 17-68 79, [roessler@radiologie.klinik.uni-mainz.de]
- ROMANEHESEN, Bernd, Dr. med., Klinik und Poliklinik für Radiologie, [roman@radiologie.klinik.uni-mainz.de]
- ROSE, D. M., Dr. med., Institut für Arbeits- und Sozialmedizin, Tel. 17-36 29, [rose@uiasm].arbeits.medizin.uni-mainz.de]
- ROSENDAHL, Thomas, Dr. med., Orthopädische Klinik und Poliklinik
- ROSOCHA, S., Dr. med., II. Med. Klinik und Poliklinik
- ROSS, Ralf, Dr. med., Hautklinik
- ROSS, Xiaolan, Dr. med., Hautklinik
- ROSSBACH, Wolfgang, Dr. med., Psychiatrische Klinik und Poliklinik
- ROTH, H. W., Klinik für Anästhesiologie
- RUDE, Jürgen, Dr. med., Dipl.-Biologe, Akad. Oberrat, Anatomisches Institut, Tel. 39-34 93. Privat: Sauerbruchstr. 11, 55126 Mainz, Tel. 47 61 30
- RUDIG, Lothar, Dr. med., Klinik für Unfallchirurgie. Privat: Katzenberg 78, 55126 Mainz, Tel. 47 14 32
- RÜMELIN, Andreas, Klinik für Anästhesiologie
- RUHWINKEL, Joerg, Dr. med. dent., Poliklinik für Zahnärztliche Chirurgie

- RUNKEL, Stefan, Transfusionszentrale, Tel. 17-32 14
- RUPILIUS, Barbara, Dipl.-Biol., *Hämatologie*, III. Med. Klinik
- RUPPE, Andrea, Dr. med. Dipl.-Psych., Psychiatrische Klinik und Poliklinik
- SÄLTZER, Heiko, Dr. med., Kinderklinik
- SAFFARI, Sara, Dr. med. dent., Poliklinik für Kieferorthopädie
- SALAMON, Thomas, Dr. med., Psychiatrische Klinik und Poliklinik
- SANDER, Sabine, Dr., Medizinhistorisches Institut, Am Pulverturm 13
- SANWALD, Burkhard, Dr. med., I. Med. Klinik und Poliklinik
- SARNIGHAUSEN, Hans-Eckart, Dr. med., Klinik und Poliklinik der Inneren Medizin mit Schwerpunkt Endokrinologie und Stoffwechselerkrankungen
- SAUER, Jörg, Dr. med., Klinik und Poliklinik für Allgemein- und Abdominalchirurgie
- SAVVIDIS, Savvas, Dr. med., II. Med. Klinik
- SCHADMAND-FISCHER, Simin, Dr. med., Klinik und Poliklinik für Radiologie, [schadmann@radiologie.klinik.uni-mainz.de]
- SCHÄDLER, Michael M., Poliklinik für Prothetik
- SCHÄFER, Arnd Fabian, Dr. med., Klinik und Poliklinik für Unfallchirurgie
- SCHÄFER, Astrid, Dr. rer. nat., Akad. Oberrätin, *Zahnärztliche Werkstoffkunde und Technologie*, Tel. 39-23 16, Saarstraße 21
- SCHÄFER, Matthias, Dr., Klinik für Anästhesiologie. Privat: Neustr. 17, 55296 Gau-Bischofsheim
- SCHÄFER, Winfried, Dr. med., Klinik für Allgemein- und Abdominalchirurgie. Privat: Wilhelm-Behr-Str. 1, 97529 Sulzheim
- SCHÄFFER, Uwe, Dr. med., Klinik und Poliklinik für Geburtshilfe und Frauenkrankheiten
- SCHAFFNER, Helga Maria, Poliklinik für Prothetik
- SCHAFFRATH, Michael, Dipl.-Biologe, Abteilung für Experimentelle Endokrinologie
- SCHIEDT, Eberhard, Dr. med., Institut für Medizinische Statistik und Dokumentation, Tel. 17-31 02, [sdt@imsd.uni-mainz.de]. Privat: Beuthener Str. 22, 55131 Mainz, Tel. 5 29 88
- SCHENKLUHN, Bernd, Dr. med., Klinik und Poliklinik für Allgemein- und Abdominalchirurgie
- SCHENK-MEUSER, Karin, Dr. med., Experimentelle Zahnheilkunde
- SCHERER, Guido, Klinik für Anästhesiologie. Privat: Fritz-Kohl-Str. 13, 55122 Mainz
- SCHERHAG, Anton, Dr., Klinik für Anästhesiologie, Tel. 17-30 85
- SCHOURICH, Armin, Dipl.-Psych., Psychiatrische Klinik und Poliklinik
- SCHICKETANZ, Karl-Heinz, Dr. med., Institut für Medizinische Statistik und Dokumentation, Tel. 17-31 04, [sz@imsd.uni-mainz.de]. Privat: Wahlheimer Hof 28, 55278 Hahnheim, Tel. (0 67 37) 96 91
- SCHIMMACK, Lothar, Dr. med., Transfusionszentrale, Tel. 17-31 18
- SCHLEGEL, Jens, III. Med. Klinik, Schwerpunkt Pneumologie. Privat: Am Sportfeld 4, 55294 Bodenheim
- SCHLICK, Tilman, Dr. med., Klinik für Allgemein- und Abdominalchirurgie
- SCHLÖSSER, Ralf, Dr. med., Psychiatrische Klinik und Poliklinik
- SCHMIDT, Anette, Dr. med., Klinik für Anästhesiologie, Tel. 17-24 12
- SCHMIDT, Marcus, Dr. med., Klinik und Poliklinik für Geburtshilfe und Frauenkrankheiten
- SCHMIDT-GLINTZER, Albrecht, Klinik für Anästhesiologie
- SCHMITT; André, Dr. med., Klinik und Poliklinik für Unfallchirurgie
- SCHMITT, Melanie, Dipl.-Phys., Klinik und Poliklinik für Radiologie, Tel. 17-53 68, [schmitt@radiologie.klinik.uni-mainz.de]
- SCHMITT, Ulrich, Dr. med., Psychiatrische Klinik und Poliklinik
- SCHMITZ, Sabine, Dr. med., Augenklinik und Poliklinik
- SCHMITZ-NAHRATH, Martin, Dr. med., Orthopädische Klinik und Poliklinik
- SCHNEIDER, Stephan, Dr. med., III. Med. Klinik mit Schwerpunkt Endokrinologie und Stoffwechselerkrankungen
- SCHÖLLNER, Carsten, Dr. med., Orthopädische Klinik und Poliklinik
- SCHÖNEFUSS, Götz, Dipl.-Psych., Klinik und Poliklinik für Geburtshilfe und Frauenkrankheiten
- SCHRAMM, Christoph, Dr. med., I. Med. Klinik und Poliklinik
- SCHREIBER, Wolfgang, Dr. rer. nat., Klinik und Poliklinik für Radiologie, Tel. 17-52 85, [wosch@radiologie.klinik.uni-mainz.de]
- SCHREINER, Oliver, Dr. med., I. Med. Klinik und Poliklinik
- SCHRÖDER, Annette, Dr. med., Urologische Klinik und Poliklinik
- SCHRÖDER, Christine, Dr. med., Klinik für Kommunikationsstörungen
- SCHUCHMANN, Marcus, Dr. med., I. Med. Klinik und Poliklinik
- SCHÜZ, Joachim, Dr., Institut für Medizinische Statistik und Dokumentation

- SCHULZ, Gerhard, Dr. med., I. Med. Klinik und Poliklinik, Abteilung für Endokrinologie
- SCHULZ, Thomas, Dr. med., I. Med. Klinik. Privat: Ruhestr. 18, 55127 Mainz, Tel. 36 15 25
- SCHULZE, Ralf, Dr. med. dent., Poliklinik für Zahnärztliche Chirurgie
- SCHWAB, Michael, Dr. med., Klinik für Anästhesiologie
- SCHWAB, Rainer, Dr. med., Klinik für Anästhesiologie, Tel. 17-72 48/72 58. Privat: Bebelstr. 63, 55128 Mainz, Tel. 36 64 26
- SCHWARTING, Andreas, Dr. med., I. Med. Klinik
- SCHWARZ, Gunther, Dr. med., Hautklinik
- SCHWARZ, Manfred, Neurochirurgische Klinik, Tel. 17-27 47. Privat: Draiser Str. 98, 55128 Mainz, Tel. 36 16 42
- SCHWEDEN, Franz, Dr. med., Klinik und Poliklinik für Radiologie, Tel. 17-67 84, [schweden@radiologie.klinik.uni-mainz.de]
- SCHWENN, Oliver, Dr. med., Augenklinik und Poliklinik
- SCHWITALLE, Maik, Dr. med., Orthopädische Klinik und Poliklinik
- SEBASTIAN, Martin, Dr. med., II. Med. Klinik und Poliklinik
- SEDDIGH, Susann, Dr. med., Klinik und Poliklinik für Neurologie
- SEIDEL, Elisabeth, Dr. med., Klinik und Poliklinik für Neurologie
- SEIFERT, Joachim-Kai, Dr. med., Klinik und Poliklinik für Allgemein- und Abdominalchirurgie
- SELL, Gerd, Dr. med., II. Med. Klinik und Poliklinik, Abteilung für Endokrinologie, Tel. 17-27 76. Privat: Ilkenhausstr. 17, 60433 Frankfurt, Tel. (069) 51 42 71
- SERGL, Marita, Dipl.-Math., Inst. für Statistik und Dokumentation
- SEUFERT, Rudolf, Dr. med., Klinik und Poliklinik für Frauenkrankheiten und Geburtshilfe
- SEYFEDDINIPUR, Nosratollah, Dr., Psychiatrische Klinik und Poliklinik, Tel. 17-73 38
- SIEBLER, Jürgen, Dr. med., I. Med. Klinik und Poliklinik
- SIESSMEIER, Thomas, Dr. med., Klinik und Poliklinik für Nuklearmedizin
- SIMANTONAKI, Nektaria, Dr. med., Inst. für Pathologie
- SPIELMANN, Mechthild, Dr. med., Abteilung für Hygiene und Umweltmedizin, Tel. 17-31 24
- SPIWOKS-BECKER, Isabella, Dr. rer. nat., Anatomisches Institut, Tel. 39-46 12
- STÄHR, Peter, Dr. med., II. Med. Klinik u. Poliklinik
- STANĚK, AlĚs, Dr. med., Klinik für Anästhesiologie. Privat: Sauerbruchstr. 8, 65203 Wiesbaden
- STANISLAWSKI, Thomas, Dipl.-Biol., III. Med. Klinik, *Hämatologie*
- STASSEN, Michael, Dr., Institut für Immunologie
- STEFFENS, Hans-Peter, Dr. rer. nat., Dipl.-Biol., Institut für Virologie
- STEIN, Raimund, Dr. med., Urologische Klinik und Poliklinik. Privat: Pariser Str. 14 a, 55270 Klein-Winternheim
- STEINBRINK, Kerstin, Dr. med., Hautklinik
- STEINER, Eric, Dr. med., Klinik und Poliklinik für Geburtshilfe und Frauenkrankheiten
- STENDER, Elmar, Dr. rer. nat., Dipl.-Chemiker, Akad. Oberrat, *Zahnärztliche Werkstoffkunde und Technologie*, Augustusplatz 2, Tel. 17-30 77
- STOCK, Rainer, Poliklinik für Prothetik
- STOFFELNS, Bernhard, Dr. med., Augenklinik und Poliklinik
- STOLZ, Gabriele, Kinderklinik u. Kinderpoliklinik
- STOVER, Cordula, Dr. med., III. Med. Klinik u. Poliklinik mit Schwerpunkt Endokrinologie
- STRATMANN, Martina, Dr. med., Orthopädische Klinik und Poliklinik
- STRECKER, Ulrich, Klinik für Anästhesiologie
- STROTHJOHANN, Martin, Dr. med., Klinik und Poliklinik für Neurologie
- STRUSS, Hans-Garlich, Institut für Klinische Chemie und Laboratoriumsmedizin
- STÜRER, Andreas, Dr. med., II. Med. Klinik und Poliklinik
- SUCKE, Bernhard, Dr. med., I. Med. Klinik und Poliklinik
- SZEGEDI, Armin, Dr. med., Psychiatrische Klinik und Poliklinik, Tel. 17-21 41
- TEICHMANN, Elke, Dr. med., Klinik und Poliklinik für Radiologie, [voges@radiologie.klinik.uni-mainz.de]
- TEIFKE, Andrea, Dr. med., Klinik und Poliklinik für Radiologie, Tel. 17-73 53/24 99, [teifke@radiologie.klinik.uni-mainz.de]
- TEWS, Dominique, Dr. med., Abt. für Neuropathologie, Tel. 17-67 16
- THEISS, Margrit, Dr. med., Klinik für Anästhesiologie, Tel. 17-71 75. Privat: An der Nonnenwiese 160, 55122 Mainz, Tel. 4 45 16
- THEURER, Daniela, Dr. med. dent., Poliklinik für Kieferorthopädie
- THIERBACH, Andreas, Dr. med., Klinik für Anästhesiologie
- THIES, Jochen, Dr. med., Abt. f. Transplantationschirurgie
- THOMALSKE, Catherin, Klinik und Poliklinik für Neurologie
- TILLING, Silke von, Dr. med., Klinik und Poliklinik für Kinderchirurgie

- TISCH, Michael Josef, Dr. med., Klinik für Kommunikationsstörungen
- TRABERT, Angelika, Klinik für Anästhesiologie
- TREINEN, Franz-Joachim, Dr. med. dent., *Zahnerhaltungskunde*, Augustusplatz 2, Tel. 17-71 57
- TÜTING, Thomas, Dr. med., Hautklinik
- TZANOVA, Irene, Dr. med., Klinik für Anästhesiologie, Tel. 17-35 71/65 68
- UÇAR, Ufuk, Dr. med., Augenklinik und Poliklinik
- UHLARIK, Susanne, Dr. med., Klinik und Poliklinik für Kinderchirurgie
- ULLMANN, Andrew John, Dr. med., III. Med. Klinik, Schwerpunkt Hämatologie
- URBAN, Peter, Dr. med., Klinik und Poliklinik für Neurologie
- VALEVA, Angela, Dr., Institut für Medizinische Mikrobiologie und Hygiene
- VEHLING, Dirk, Dr. med., Klinik und Poliklinik für Nuklearmedizin
- VETTER, Thomas, Dr. med., Orthopädische Klinik und Poliklinik
- VIGUIER-LÖWE, Monique, Dr. med., Klinik für Anästhesiologie, Tel. 17-31 03
- VISBECK, Anke, Dr. med., Klinik und Poliklinik für Neurologie
- VOGEL, Annette, Dr. med., Augenklinik und Poliklinik
- VOGEL, Hagen, Institut für Physiologie und Pathophysiologie, Tel. 39-57 60. Privat: Vogelsbergstr. 30, 55129 Mainz, Tel. 59 22 17
- VOGEL, Norbert, Dr. med., Klinik und Poliklinik für Radiologie, [vogel@radiologie.klinik.uni-mainz.de]
- VOIGTLÄNDER, Thomas, Dr. med., II. Med. Klinik und Poliklinik
- VOSS, Holger, Dr. med., III. Med. Klinik, Schwerpunkt Hämatologie
- WAGNER, Peter, Dr. med., Psychiatrische Klinik und Poliklinik
- WAGNER, Stephan, Dr. med., II. Med. Klinik und Poliklinik
- WAHL, Jochen, Dr. med., Augenklinik
- WAHLER, Jaqueline, Dr. med., I. Med. Klinik und Poliklinik
- WAHLEN, Bianca Maria, Klinik für Anästhesiologie
- WAHLMANN, Ulrich-Wilhelm, Dr. med. und Zahnarzt, *Mund-, Kiefer- und Gesichtschirurgie*. Privat: Scheurebenweg 4, 55129 Mainz
- WAMMACK, Robert, Dr. med., Urologische Klinik und Poliklinik
- WANDEL, Eveline, Dr. med., Akad. Oberrätin, I. Med. Klinik. Privat: Flachsmarktstr. 11, 55116, 55116 Mainz, Tel. 22 34 23
- WANGEMANN, Birgit, Dr. med., Tel. 17-71 55, Klinik für Anästhesiologie. Privat: Südring 128, 55128 Mainz, Tel. 36 65 61
- WANKMÜLLER, Martina, Abteilung für Medizinische Psychologie und Medizinische Soziologie
- WATERMANN, Linda, Poliklinik für Zahnerhaltungskunde
- WEBER, Martin, Dr. med., III. Med. Klinik, Schwerpunkt Hämatologie
- WEGENER, Joachim, Dr. med. dent., Poliklinik für Prothetik
- WEIBRICH, G., Dr. med. dent., Klinik für Mund-, Kiefer- und Gesichtschirurgie
- WEIGEL, Thomas, Dr. med., Klinik und Poliklinik für Allgemein- u. Abdominalchirurgie
- WEIGL-JAKOBI, Ingeborg, Kinderklinik und Kinderpoliklinik
- WEIGMANN, Harald, Psychiatrische Klinik und Poliklinik
- WELLER, Norbert, Dr. med. Klinik für Anästhesiologie
- WEINMANN, Arndt, Dr. med., I. Med. Klinik und Poliklinik
- WEIS, Christof, Dr. med., Klinik und Poliklinik für Allgemein- und Abdominalchirurgie. Privat: Moritzstr. 6, 55130 Mainz
- WEISE, Kerstin, Dr. rer. nat., Institut für Virologie
- WELTER, Christoph, Dr. med., Klinik und Poliklinik für Geburtshilfe und Frauenkrankheiten
- WENDLER, Christian, Dr. med., Klinik und Poliklinik für Unfallchirurgie
- WENZEL, Anke, Kinderklinik
- WENZL, Nadja, Dr., Institut für Zahnärztl. Werkstoffkunde und Technologie
- WERLE, Thomas, Dr. med., Klinik für Anästhesiologie
- WERN, Thorsten, Dr. med., Orthopädische Klinik und Poliklinik
- WETTER, Günter, Dipl.-Mathematiker, Institut für Medizinische Statistik und Dokumentation, Tel. 17-71 95, [wett@imsd.uni-mainz.de]. Privat: Im Münchfeld 13, 55122 Mainz
- WETZEL, Hermann, Dr. med., Psychiatrische Klinik und Poliklinik, Tel. 17-21 40
- WEYLAND, Bettina, Dr. med., Klinik und Poliklinik für Unfallchirurgie
- WIELAND-SCHNEIDER, Christa, Dr. med., Klinik und Poliklinik für Radiologie, [wieland@radiologie.klinik.uni-mainz.de]
- WIESMANN, Claudia, Dr. med., Institut für Klinische Strahlenkunde
- WIESNER, Jasmin, Dr. med., Psychiatrische Klinik und Poliklinik, Tel. 17-21 31

WIETHOFF, Christiane Maria, Kinderklinik und Kinderpoliklinik
 WIEWRODT, Rainer, Dr. med., III. Med. Klinik und Poliklinik, Schwerpunkt Pneumologie
 WILCZAK, Waldemar, Dr. med., Abteilung für Kinderpathologie
 WILDT, Manuela, Dr. med. dent., Poliklinik für Kieferorthopädie
 WILLENBERG, Hans, Dr. phil. nat., Klinik und Poliklinik für Psychosomatische Medizin und Psychotherapie
 WINKGEN-BÖHRES, Andrea, Dr. med., Augenklinik und Poliklinik
 WIRTH, Anne Dorothea, I. Med. Klinik
 WIRTH, Sigrun, Dr. med., Klinik und Poliklinik für Kinder- und Jugendpsychiatrie
 WIRTZ, Helmut, Institut für Klinische Chemie und Laboratoriumsmedizin
 WISSER, Gregor, Dr. med., Klinik für Anästhesiologie
 WITTKAMP, Martina, Dipl.-Psych., Abteilung für Medizinische Psychologie und Medizinische Soziologie
 WITTLINGER, Thomas, Dr. med., II. Med. Klinik und Poliklinik

WOLCKE, Benno, Klinik für Anästhesiologie
 WÖLFEL, Catherine, Dipl.-Biol. Dr., III. Med. Klinik, Schwerpunkt Hämatologie
 WOERNLE, Friedemann, Dr. med., Klinik und Poliklinik für Geburtshilfe und Frauenkrankheiten
 WOLF, Sieglinde, Transfusionszentrale, Tel. 17-32 18
 WRIEDT, Susanne, Dr. med. dent., *Kieferorthopädie*, Augustusplatz 2, Tel. 17-30 40
 WÜLLENWEBER, Charlotte, Dr. med., Augenklinik und Poliklinik
 WUNSCH, Andreas, Abt. f. Transplantationschirurgie
 WUNSCH, Matthias, Abt. f. Transplantationschirurgie
 ZAHORKA, Daniza, Dr. med. dent., *Zahnärztliche Prothetik*, Augustusplatz 2, Tel. 17-22 11
 ZELLERHOFF, Christian, Dr. med., II. Med. Klinik und Poliklinik
 ZIPPRICH, Frank, Dr. med., Hautklinik
 ZÖLLNER, Jan, Dr. med., Orthopädische Klinik und Poliklinik
 ZÖPHEL, Oliver, Dr. med., Klinik und Poliklinik für Allgemein- und Abdominalchirurgie
 ZÖRNTLEIN, H. S., Institut für Rechtsmedizin
 ZURMÖHLE, Uwe, Dr. med., Kinderklinik und Kinderpoliklinik

Nichtbedienstete Lehrkräfte und Lehrbeauftragte

Honorarprofessoren

FAUST, Günther, Dr. med., *Allgemeinmedizin*. Privat: Fuststr. 8, 55116 Mainz, Tel. 28 07 04
 KÖNIG, Benno, Dr. med., *Arzt für Allgemeinmedizin* (entpflichtet). Privat: Prunkgasse 9, 55126 Mainz, Tel. 47 20 37; Fax 4 03 25

Nichtbedienstete Professoren

ABDELHAMID, Saleh, Dr. med., *Innere Medizin*, Deutsche Klinik für Diagnostik, Fachbereich Hypertonie/Nephrologie, Aukammallee 33, 65191 Wiesbaden, Tel. (06 11) 57 72 10
 ABDULLAH, Walid, Dr. med. (apl. Prof.), *Anästhesiologie*, Klinik für Anästhesiologie und Intensivmedizin des Klinikums Bernburg, Robert-Kirchhoffstr. 12, 06406 Bernburg
 ABEL, Hubert, Dr. med., *Innere Medizin*, Alwinenstr. 23, 65189 Wiesbaden
 AHLERS, Jürgen, Dr. med., Chefarzt d. Unfall-, Hand- u. Wiederherstellungs-Chirurgie, Städt. Krankenhaus Leverkusen, Dhünnberg 60, 51375 Leverkusen
 ALBERS, Herbert, Dr. med. (pensioniert), *Geburts- hilfe und Gynäkologie*

ARNOLD, Wolfgang, Dr. med., Direktor, *Innere Medizin*, Klinik II des Zentralkrankenhauses, Klinikum für Innere Medizin, St.-Jürgen-Str., 28205 Bremen, Tel. (04 21) 4 97-53 54
 ATZPODIEN, Wilhelm, Dr. med., *Innere Medizin*, Leitender Arzt der Med. Klinik am H.-G.-Walt-her-Klinikum Lichtenfels, 96215 Lichtenfels/Oberfranken, Tel. (0 95 71) 1 23 85, Fax 1 24 22
 AULTZKY, Walter, Dr. med. (apl. Prof.), *Innere Medizin*, Robert-Bosch-Krankenhaus, Stuttgart
 BAAS, Ernst-Ulrich, Dr. med., Leitender Arzt der Bad Mergentheimer Leberklinik, *Innere Medizin*, Lothar-Daimler-Str. 1, 97980 Bad Mergentheim, Tel. (0 79 31) 5 64 01
 BÄSSLER, Roland, Dr. med. (liest nicht), *Pathologie*. Privat: Hubertusstr. 1, 36041 Fulda
 BARTHELMAI, Wolfgang, Dr. med. (pensioniert), *Orthopädie*
 BAUM, Peter, Dr. med. (pensioniert), *Innere Medizin*. Privat: Bebelstr. 32c, 55128 Mainz, Tel. 3 40 65
 BAUMANN, Walter, Dr. med., Chefarzt, *Kinder- heilkunde*, Städtische Kinderklinik, Zu den Rehewiesen 9, 47055 Duisburg, Tel. (02 03) 7 33 24 21

- BAUMBUSCH, Friedrich, Dr. med. (beurlaubt), *Chirurgie und Urologie*
- BECK, Thomas, Dr. med. (apl. Prof.), Chefarzt, *Gynäkologie und Frauenkrankheiten*, Klinik für Gynäkologie und Geburtshilfe, Pettenkofer Str. 10, 83022 Rosenheim, Tel. (0 80 31) 39 51
- BELZ, Gustav Georg, Dr. med., *Innere Medizin*, Kardiologische Praxis. Privat: Alwinenstr. 16, 65189 Wiesbaden, Tel. (06 11) 30 73 79
- BERLE, Peter, Dr. med., Leiter der Gynäkologischen Abt. der Dr.-Horst-Schmidt-Kliniken, *Gynäkologie*, Ludwig-Erhard-Str. 100, 65199 Wiesbaden, Tel. (06 11) 43 23 79/77
- BESSER, Roland, Dr. med. (apl. Prof.), Neurologe, Leiter der Abteilung für Neurologie am Städt. Krankenhaus Krefeld, 47798 Krefeld
- BETTENDORF, Ulrich, Dr. med., *Pathologie*, Praxis für Pathologie, Ludwig-Erhard-Str. 100, 65199 Wiesbaden, Tel. (06 11) 43 25 43
- BLÜMLEIN, Helmut, Dr. med., Chefarzt, *Orthopädie*, Orthopädische Klinik Kutzenberg, 96250 Ebensfeld
- BOPP, Karl Philipp, Dr. med. (entpflichtet), *Innere Medizin*. Privat: Am Brand 40, 55116 Mainz, Tel. 22 32 36
- BRACKERTZ, Dieter, Dr. med., *Innere Medizin*, *Rheumatologie*, St.-Vincenz- und Elisabeth-Hospital, An der Goldgrube 11, 55131 Mainz, Tel. 57 54 20
- BRANDT, Ludwig, Dr. med., Direktor des Instituts für Anästhesiologie am Klinikum der Stadt Wuppertal-Barmen, *Anästhesiologie*, Heusner Str. 40, 42283 Wuppertal, Tel. (02 02) 8 96 24 01
- BRAUN, Bernd, Dr. med., Chefarzt, *Innere Medizin*, Med. Klinik, Kreiskrankenhaus Reutlingen, Steinbergstr. 31, 72764 Reutlingen, Tel. (0 71 21) 3 01-1
- BREHM, Georg, Dr. med. (pensioniert), *Haut- und Geschlechtskrankheiten*. Privat: Weimarer Str. 49, 67071 Ludwigshafen, Tel. (06 21) 50 32 29
- BREINL, Hermann, Dr. med. (pensioniert), *Gynäkologie und Geburtshilfe*. Privat: Rehpfad 8a, 65428 Rüsselsheim
- BRETT, Reinhard, Dr. med., *Haut- und Geschlechtskrankheiten*. Privat: Theodorstr. 35c, 22671 Hamburg, Tel. (040) 8 99 21 86
- BRÜCKNER, Robert, Dr. med., Chefarzt, *Chirurgie*, Kreiskrankenhaus Norden, Osterstr. 110, 26506 Norden, Tel. (0 49 31) 1 81-0
- BRÜNNER, Hubertus, Dr. med., (pensioniert), Chefarzt, *Chirurgie*, Chirurgische Klinik der Städt. Krankenanstalten Krefeld, Lutherplatz, 47805 Krefeld, Tel. (0 21 51) 322-601
- BÜLOW, Markward von, Dr. med., Chefarzt, *Chirurgie*, Chirurgische Abteilung des Kreiskrankenhauses, Hameln-Pyrmont, St. Maur-Platz 1, 31785 Hameln
- BURCKHARDT, Theo, Dr. med. (pensioniert), *Chirurgie*. Privat: Albrecht-Dürer-Str. 9, 65428 Rüsselsheim
- BUSCH, Günter, Dr. med., Chefarzt, *Neurochirurgie*, Neurochirurgische Abteilung der St.-Barbara-Klinik Hessen, Sundern 19, 59073 Hamm, Tel. (0 23 81) 6 81-4 76
- CARLSON, Sven, Dr. med., Direktor, *Hygiene und Mikrobiologie*, Hygiene-Institut der Stadt Nürnberg, Flurstr. 17, 90419 Nürnberg, Tel. (09 11) 3 98 25 20
- CLAUS, Hans-Günther, Dr. med. (pensioniert), *Radiologie*. Privat: Oberer Laubenheimer Weg 37, 55131 Mainz
- COLLO, Detlef, Dr. med., Chefarzt, *Hals-Nasen-Ohren-Heilkunde*, Allgemeines Krankenhaus Barmbeck, Hamburg, Tel. (0 40) 6 38 51
- CORDES, Uwe, Dr. med., *Innere Medizin*. Privat: Bahnhofplatz 2, 55116 Mainz, Tel. 23 13 62
- DENK, Rolf, Dr. med., *Haut- und Geschlechtskrankheiten*. Privat: Obergasse 1, 65428 Rüsselsheim, Tel. (0 61 42) 3 26 88
- DIPPOLD, Wolfgang, Dr. med., *Innere Medizin*, Chefarzt der Abt. f. Innere Medizin am Vincenz- und Elisabethen-Hospital Mainz, An der Goldgrube
- DORSCH, Walter, Dr. med., *Kinderheilkunde*. Privat: Schönstr. 71b, 81543 München, Tel. (0 89) 66 82 44
- DRAF, Wolfgang, Dr. med., Chefarzt, *Hals-Nasen-Ohren-Heilkunde*, Klinik für HNO-Krankheiten und Plastische Gesichtschirurgie, Pacelliallee 4, 36043 Fulda, Tel. (06 61) 8 44 81
- ECKARDT, Volker, Dr. med., *Innere Medizin*, Gastroenterologische Fachpraxis, Dotzheimer Str. 14-18, 65185 Wiesbaden, Tel. (06 11) 3 99 31
- ECKHARDT, Rainer, Dr. med., Chefarzt, *Innere Medizin*, Medizinische Abteilung des Ev. Krankenhauses Köln, Weyertal 76, 50931 Köln, Tel. (02 21) 47 92 46
- EGIDY, Christoph Hans von, Dr. med., (pensioniert), *Innere Medizin*. Privat: Annabergstr. 28, 55131 Mainz, Tel. 5 43 32
- EHLERT, Claus, Dr. med., Chefarzt (beurlaubt), *Chirurgie*, Chirurgische Klinik der Städt. Krankenanstalten Sanderbusch, 26452 Sande, Tel. (0 44 22) 8 02 56
- ENDRIS, Rolf, Dr. med., Dr. med. dent., *Kieferorthopädie*, Gemeinschaftspraxis Dr. Kemkes & Prof. Dr. Endris, Wilhelmstr. 65, 65582 Diez,

- Tel. (0 64 32) 55 51. Privat: Kemeler Weg 36, 56370 Reckenroth, Tel. (0 61 20) 89 51
- FASSBENDER, Hans-Georg, Dr. med., Leiter des Zentrums für Rheuma-Pathologie, *Allgemeine Pathologie und Pathologische Anatomie*, Breidenbacherstraße 13, 55116 Mainz, Tel. 22 86 38. Privat: Schweidnitzer Str. 2, 55131 Mainz, Tel. 5 24 26
- FAUST-TINNEFELDT, Gunhild, Dr. med., Chefärztin und Ärztliche Direktorin, *Innere Medizin*, Medizinische Klinik Schlangenbad – Zentrum Rheumatologie – 65388 Schlangenbad, Tel. (0 61 29) 4 14 56
- FUDER, Hermann, Dr. med. (apl. Prof.), PAREXEL GmbH Klinikum Westend, Haus 18, Spandauer Damm 130, 14050 Berlin, Tel. (0 30) 3 06 85-340, Fax (0 30) 3 06 85-297. Privat: Bayernallee 40a, 14052 Berlin
- GEHLER, Jürgen, Dr. med., Chefarzt, *Kinderheilkunde*, Pädiatrische Abteilung des Stadtkrankenhauses Rüsselsheim, August-Bebel-Str. 59, 65428 Rüsselsheim, Tel. (0 61 42) 60 31
- GERBERSHAGEN, Hans-Ulrich, Dr. med., Chefarzt, *Anästhesiologie*, Alice-Krankenhaus – Schmerzklinik – Mainz, Auf der Steig 14-16, 55131 Mainz, Tel. 83 81 01
- GERSMEYER, Ernst Felix, Dr. med., Chefarzt, *Innere Medizin*, Medizinische Klinik des Kreis- und Stadtkrankenhauses Herford, Schwarzenmoorstr. 70, 32049 Herford
- GILFRICH, Hans-Joachim, Dr. med., Chefarzt, *Innere Medizin*, Innere Abteilung des St.-Katharinen-Krankenhauses, I. Med., Abt. 9, Seckbacher Landstr. 65, 60389 Frankfurt
- GOSEPATH, Jochen, Dr. med. (pensioniert). Privat: Auf der Redoute 28, 54296 Trier
- GRASER, Fritz, Dr. med. (pensioniert), *Kinderheilkunde*. Privat: Soederstr. 21, 65193 Wiesbaden
- GRÖNNIGER, Johannes, Dr. med., Leiter der Allg. Chirurgie, *Chirurgie*, Klinikum Minden, Friedrichstraße, 32427 Minden
- GRÜN, Martin, Dr. med. (pensioniert), *Innere Medizin*. Privat: Auf dem Wasen 2, 55758 Hellertshausen
- GRÜTZNER, Anton, Dr. med. (entpflichtet), *Neurologie und Psychiatrie*. Privat: Abeggstr. 43, 65193 Wiesbaden
- GÜNTHER, Götz, Dr. med., *Pathologie*, Städtische Krankenanstalten Idar-Oberstein, Dr.-Ottmar-Kohler-Str. 2, 55743 Idar-Oberstein, Tel. (0 67 81) 6 63 55
- HAAS, Erwin, Prof., Dr. med. (pensioniert), *Hals-Nasen-Ohren-Heilkunde*. Privat: Steinhäuserstr. 18, 76135 Karlsruhe, Tel. (07 21) 81 08 23 44
- HAAS, Jean-Peter, Prof., Dr. med., Chefarzt (beurlaubt), *Radiologie*, Strahlenabteilung, Städtische Krankenanstalten, Pacelliallee 4, 36043 Fulda
- HABIGHORST, Ludwig-Volker, Dr. med., *Klinische Radiologie*, Städtisches Krankenhaus Kemperhof, Koblenz, Tel. (02 61) 4 99-1. Privat: Geisbachstr. 43, 56072 Koblenz-Metternich, Tel. (02 61) 2 16 77
- HALLAUER, Werner, Prof., Dr. med., *Innere Medizin*, Geisbachstr. 17, 56072 Koblenz-Metternich, Tel. (02 61) 2 25 75
- HAMMAR, Carl-Heinz, Dr. med., Chefarzt, *Innere Medizin*, Innere Abteilung am Stadtkrankenhaus, Schlitzer Str. 104, 36039 Fulda, Tel. (06 61) 6 14 09
- HANCKE, Edgar, Dr. med. (apl. Prof.), *Chirurgie*, Krankenhaus Maingau vom Roten Kreuz, Scheffelstr. 2-16, 60318 Frankfurt/Main
- HAPP, Joachim, Dr. med., *Innere Medizin*. Privat: Düsseldorfstraße 1, 60329 Frankfurt, Tel. (069) 23 13 03
- HASE, Ulrich, Dr. med., Chefarzt, *Neurochirurgie*, Neurochirurgische Abteilung am Ev. Jung-Stilling-Krankenhaus, Siegen, Tel. (02 71) 33 71-2 18/2 19
- HAYM, Joachim, Dr. med., Dr. med. dent. (entpflichtet), *Zahn-, Mund- und Kieferheilkunde*. Privat: Bismarckstraße 6, 32427 Minden, Tel. (05 71) 80 11/80 10
- HECKING, Erwin, Dr. med., Leiter der Nephrologischen Abteilung, *Innere Medizin*, Augusta-Krankenanstalten, Bergstr. 23, 44791 Bochum, Tel. (02 34) 51 73 28
- HEICKE, Bernd, Prof., Dr. med., Ltd. Arzt, *Klinische Chemie*, Labormedizin des Bioscienta-Instituts, Binger Str. 173, 55218 Ingelheim, Tel. (0 61 32) 78 11 10
- HEIDSIECK, Carl, Dr. med., Dr. med. dent. (beurlaubt), *Zahn-, Mund- und Kieferheilkunde*. Privat: Boedecker Str. 69, 30161 Hannover, Tel. (05 11) 66 05 36
- HENGST, Wolfgang, Dr. med., Oberstarzt (pensioniert), *Nuklearmedizin*. Privat: Kiefernweg 4, 56075 Koblenz-Karthause
- HERZOG, Rolf-Eberhard, Dr. med., Chefarzt, *Gynäkologie*, Geburtshilfliche-Gynäkologische Abteilung des Ev. Waldkrankenhauses, Bonn-Bad Godesberg
- HESS, Georg, Dr. med., Leiter der strategischen Planung, *Innere Medizin*, Strategische Planung bei Boehringer Mannheim, M 1/4, 68161 Mannheim, Tel. (06 21) 7 59 89 50/1. Privat: Oppenheimer Str. 83, 55130 Mainz, Tel. 88 10 12

- HIERSCHE, Hans-Dieter, Dr. med., *Frauenheilkunde*. Privat: Wilhelminenstr. 43, 65193 Wiesbaden, Tel. (06 11) 52 06 46
- HILL, Klaus, Dr. med., Chefarzt, *Allgemeine Pathologie und Pathologische Anatomie*, Pathologisches Institut am Ev. Krankenhaus, Werler Str. 110, 59063 Hamm/Westf., Tel. (0 23 81) 58 94 99. Privat: Heideweg 194, 59069 Hammberge, Tel. (0 23 81) 5 12 29
- HOCHGESAND, Peter, Dr. med., *Augenheilkunde*. Privat: Am Brand 22, 55116 Mainz, Tel. 23 32 46
- HÖHLE, Karl-Dieter, Dr. med., Chefarzt, *Chirurgie*, Chirurgische Abteilung des St.-Hildegardis-Krankenhauses, Hildegardisstr.2, 55131 Mainz, Tel. 14 71
- HÖHN, Peter, Dr. med., *Allgemeine Pathologie und Pathologische Anatomie*, Pathologisches Institut, Harrenufer 41, 26122 Oldenburg, Tel. (04 41) 2 56 01
- HOLTERMÜLLER, Karl-Hans, Dr. med., Chefarzt, *Innere Medizin*, I. Med. Klinik des St.-Markus-Krankenhauses, Wilhelm-Eppstein-Str. 2, 60431 Frankfurt/M.
- HOPF, Christoph, Dr. med. (apl. Prof.), *Orthopädie*, Leitender Arzt für Wirbelsäulen Chirurgie, Kinder- und onkologische Orthopädie, Lubinus-Klinik, Postfach 5001, 24062 Kiel, Tel. (04 31) 38 83 01
- HÜLSE, Reinhard, Dr. med., *Klinische Strahlenkunde*, Evangelisches Stift St. Martin, Johannes-Müller-Str. 7, 56068 Koblenz, Tel. (02 61) 13 72 07. Privat: Auf der Luh 20, 56076 Koblenz, Tel. (02 61) 7 54 55
- HÜTTEROTH, Thomas, Dr. med., Direktor, *Innere Medizin*, Med. Klinik Städt. Krankenhaus Süd, Kronsforder Allee 71, 23560 Lübeck. Privat: Danziger Str. 43, 23564 Lübeck
- HUTSCHENREITER, Gerd, Dr. med., Chefarzt, *Urologie*, Urologische Abt. der Evangelischen u. Johanniter-Krankenanstalt, Duisburg-Nord/Oberh., Steinbrinkstr. 96, 46145 Oberhausen, Tel. (02 08) 69 74 30
- IVANCEVIC, Lazar, Dr. med., *Urologie*, Praxis: Ludwigstr. 1, 55116 Mainz, Tel. 23 10 01
- JACOBI, Günther H., Dr. med., *Urologie*, Praxis: Kometenplatz 29-33, 47179 Duisburg, Tel. (02 03) 49 58 55
- JÄHNCHEN, Eberhard, Dr. med., *Pharmakologie*, Abt. für Klinische Pharmakologie, Rehabilitationszentrum, Südring 15, 79189 Bad Krotzingen, Tel. (0 76 33) 40 25 25
- JANTZEN, Jan-Peter, Dr. med. (apl. Prof.), *Anästhesie*, Chefarzt der Klinik für Anästhesiologie und Intensivmedizin des Nordstadt-Krankenhauses, Haltenhoffstr. 41, 30167 Hannover
- JELLINGHAUS, Wilfried, Dr. med. (apl. Prof.), *Urologie*, Urologische Klinik Stadtkrankenhaus Worms, Gabriel-von-Seidl-Str. 81, 67550 Worms, Tel. (0 62 41) 50 13 74
- JENNEWEIF, Hans-Michael, Dr. med., Leiter der Abt. Pharmakologie, *Pharmakologie*, Boehringer Ingelheim KG, Physiologie, 55218 Ingelheim, Tel. (0 61 32) 77 21 35
- JUNG, Helmut, Dr. med., Chefarzt, *Hals-Nasen-Ohren-Heilkunde*, HNO-Abteilung, Krankenhaus Marienhof, Rudolf-Virchow-Str. 7, 56073 Koblenz, Tel. (06 21) 49 61
- KAISER, Eberhard, Dr. med., *Gynäkologie/Gynäkologische Endokrinologie*, Deutsche Klinik für Diagnostik, Aukammallee 33, 65191 Wiesbaden, Tel. (06 11) 5 77-2 17
- KAPPEY, Fritz, Dr. med. (pensioniert), *Chirurgie*. Privat: Brunnengasse 11, 69469 Weinheim
- KEMPF, Peter, Dr. med., Chefarzt, *Chirurgie*, Chirurgische Abt. am Städtischen Krankenhaus, August-Bebel-Str. 59, 65428 Rüsselsheim
- KIRCHNER, Rainer, Dr. med., *Chirurgie*, Leiter der Chirurgie am Städt. Krankenhaus Kemperhof, 55065 Koblenz, Tel. (02 61) 4 99-22 52
- KIRSCHNER, Peter, Dr. med. (apl. Prof.), Leiter der Unfallchirurgie, *Unfallchirurgie*, St.-Vincenz- und Elisabeth-Hospitals, An der Goldgrube 11, 55131 Mainz
- KLEIN, Hermann Hubert, Dr. med., (apl. Prof.), *Innere Medizin*, 55743 Städt. Krankenanstalten Idar-Oberstein
- KLIPPEL, Karl-Friedrich, Dr. med., Chefarzt, *Urologie*, Urologische Abteilung des Allgemeinen Krankenhauses Celle, Siemensplatz 4, 29223 Celle, Tel. (0 51 41) 30 84 04/4 05
- KNICK, Bernhard, Dr. med. (liest nicht), *Innere Medizin*. Privat: Oskar-Schüler-Str. 14, 82327 Tutzing, Tel. (0 81 58) 15 82
- KNUTH, Alexander, Dr. med. (apl. Prof.), Chefarzt, Onkologische Abt. am Nordwest-Krankenhaus Frankfurt/M., Steinbacher Hohl 2-26, 60488 Frankfurt/M.
- KÖLLERMANN, Manfred, Dr. med., Chefarzt, *Urologie*, Urologische Kl. der Dr.-Horst-Schmidt-Kliniken, Ludwig-Erhard-Str. 100, 65199 Wiesbaden, Tel. (06 11) 43-0
- KOLTAI, Johannes Ladislaus, Dr. med., Leiter der Kinderchirurgie, *Kinderchirurgie*, Städtisches Krankenhaus Frankfurt-Höchst, Gotenstr. 6-8, 65929 Frankfurt
- KREBS, Rolf, Dr. med. (beurlaubt), *Pharmakologie und Toxikologie*, Boehringer Ingelheim

- Zentrale GmbH, Postfach 2 00, 55218 Ingelheim
- KREMER, Gerhard Joseph, Dr. med. (pensioniert), Chefarzt, *Innere Medizin*, Innere Abteilung St.-Josefs-Hospital, Mühlheimer Str. 83, 46045 Oberhausen, Tel. (0 21 32) 69 51
- KREUSCHER, Hermann, Dr. med., Chefarzt, *Anästhesiologie*, Institut für Anästhesiologie der Städtischen Kliniken Osnabrück, Natrufer-Tor-Wall 1, 49076 Osnabrück, Tel. (05 41) 32 31
- KRÖNIG, Bernd, Dr. med., Chefarzt, *Innere Medizin*, Evangelisches Elisabeth-Krankenhaus, Theobaldstr. 12, 54292 Trier, Tel. (06 51) 4 80 35
- KUHL, Wolfgang, Dr. med. (entpflichtet), *Neurologie und Klinische Neurophysiologie*, Deutsche Klinik für Diagnostik, Aukammallee 33, 65191 Wiesbaden, Tel. (06 11) 57 71
- LANG, Klaus, Dr. med., Chefarzt, *Innere Medizin*, Medizinische Klinik, Städtische Krankenanstalten, Postfach 21 03, 7730 Villingen-Schwenningen, Tel. (0 77 21) 8 92 78
- LANGER, Karl Heinz, Dr. med., *Experimentelle Pathologie*, Experimentelle Pathologie H 811, Hoechst AG, Postfach 80 03 20, 65929 Frankfurt/M., Tel. (0 69) 3 05-72 79
- LANGREDER, Wilhelm, Dr. med., Dr. rer. nat. (entpflichtet), *Frauenheilkunde*. Privat: Im Weinhof 1, 58119 Hagen, Tel. (0 23 24) 21 41
- LANZ, Egon, Dr. med., Chefarzt, *Anästhesiologie*, Zentrale Abteilung für Anästhesiologie der Krankenhäuser des Landkreises Biberach, Ziegelhausstr. 50, 88400 Biberach/Riß
- LEMDEL, Ernst Martin, Dr. med., *Innere Medizin*, *Immunologie*, Staatl. Rheumakrankenhaus Baden-Baden, Rotenbachtalstr. 5, 76530 Baden-Baden
- LENNER, Volker, Dr. med., Chefarzt, *Chirurgie*, Chirurgische Klinik des Diakonie-Krankenhauses Schwäbisch-Hall, 74523 Schwäbisch-Hall, Tel. (07 91) 75 31
- LENZ, Jürgen, Dr. med. (apl. Prof.), Leiter der Abteilung II, Chirurgie am Bundeswehrzentralrankenhaus, Rübenacher Str. 170, 56072 Koblenz
- LIMBOURG, Peter, Dr. med., *Innere Medizin*, Medizinische Klinik I, Stadtkrankenhaus Worms, Schwerpunkt Kardiologie-Angiologie, Gabriel-v.-Seidl-Str. 31, 67550 Worms, Tel. (0 62 41) 50 13 40
- LINKE, Horst, Dr. med., Chefarzt, *Innere Medizin*, Kurklinik Pitzer KG, Genthstraße 7-9, 65307 Bad Schwalbach
- LOCH, Ernst-Gerhard, Dr. med., *Geburtshilfe und Gynäkologie*, Deutsche Klinik für Diagnostik, Aukammallee 33, 65191 Wiesbaden, Tel. (06 11) 57 71. Privat: Erbsenacker 22, 65207 Wiesbaden-Naurod
- LÖHR, Jost, *Allgemeine Pathologie und Pathologische Anatomie*, Pathologisches Institut, Harrenufer 41, 26122 Oldenburg, Tel. (04 41) 2 56 01
- LÖLLGEN, Herbert, Dr. med., Chefarzt, *Innere Medizin*, Med. Klinik-Kardiologie-Pneumologie an den Krankenanstalten der Stadt Remscheid, Bürgerstr. 211, 42859 Remscheid, Tel. (0 21 91) 13 24 10
- LORENZ, Joachim, Dr. med. (apl. Prof.), *Innere Medizin*, Chefarzt am Kreiskrankenhaus Lüdenscheid, Abt. Innere Medizin, Paulmannshöherstr. 14, 58515 Lüdenscheid, Privat: Am Ramsberg 30, 58509 Lüdenscheid
- LOTH, Rainer, Dr. med., Chefarzt, *Chirurgie*, Chirurgische Abteilung am Paulinenstift, 65189 Wiesbaden
- LOWITZSCH, Klaus, Dr. med., Leiter der Neurologischen Klinik, *Neurologie*, Neurologische Klinik der Städtischen Krankenanstalten Ludwigshafen, Bremser Str. 79, 67063 Ludwigshafen
- MAPPES, Gerhart, Dr. med., Chefarzt (beurlaubt), *Chirurgie*, Chirurgische Klinik im Neuen St.-Vincentius-Krankenhaus Karlsruhe, Südenstr. 32, 76137 Karlsruhe
- MASCHEK, Hansjörg, Dr. med., *Pathologie*, Tiergartenstr. 73, 30559 Hannover, Tel. (05 11) 52 30 95
- MATZKER, Joseph, Dr. med. (pensioniert), *Hals-Nasen-Ohren-Heilkunde*
- MEINER, Klaus, Dr. med., *Frauenheilkunde*, Gyn.-Gebh. Abteilung der St.-Lucas-Klinik, Schwanenstr. 132, 42697 Solingen, Tel. (0 21 22) 7 05 22 01
- MEINIG, Günter, Dr. med., *Neurochirurgie*, BG-Unfallklinik, Friedberger Landstr. 438, 60389 Frankfurt
- MENDEN, Hans-Jürgen von, Dr. med., Chefarzt, *Innere Medizin*, Innere Abteilung, Kardiologie, Stadtkrankenhaus, August-Bebel-Str., 65428 Rüsselsheim, Tel. (0 61 42) 60 31
- MENGER, Wolfgang, Dr. med. (entpflichtet), *Kinderheilkunde*
- MENKE, Wolfgang, Dr. med., *Orthopädie*, Deutsche Sporthochschule Köln, Institut für Sportorthopädie – Sporttraumatologie, Carl-Diehm-Weg 6, 50927 Köln, Tel. (02 21) 4 98 23 19
- MEVES, Michael, Dr. med., Chefarzt, *Radiologie*, Radiologisches Zentralinstitut am Krankenhaus Nordwest, Steinbacher Hohl 2-26, 60488 Frankfurt, Tel. (0 69) 76 01-4 48

- MIEHLKE, Klaus, Dr. med. (pensioniert), *Innere Medizin*. Privat: Am Birnbaum 51, 65191 Wiesbaden, Tel. (06 11) 30 79 46
- NAGEL, Felix, Dr. med. (pensioniert), Chefarzt, *Hals-Nasen-Ohren-Heilkunde*, Hals-Nasen-Ohren-Abteilung des Siloah-Krankenhauses Pforzheim
- NAGEL, Klaus, Dr. med., Chefarzt, *Chirurgie*, Allgemeine Chirurgie Marienhospital Aachen, Zeise 4, 52066 Aachen/Burtscheid
- NAST, Hanns-Peter, Dr. med., Chefarzt, *Innere Medizin*, Innere Abteilung des Ketteler-Krankenhauses, Lichtplattenweg 85, 63071 Offenbach, Tel. (06 11) 8 50 51
- NEHER, Manfred, Dr. med., Chefarzt, *Chirurgie*, Chirurgische Klinik des Stadtkrankenhauses Kempten, Robert-Weixler-Str. 50, 87439 Kempten
- NEUHANN, Thomas, Dr. med. (apl. Prof.), *Augenheilkunde*. Privat: Kurfürstenplatz 5, 80796 München
- NIEMCZYK, Horst, Dr. med., Chefarzt und Ärztlicher Direktor, *Innere Medizin*, Chefarzt der Medizinischen Klinik und Ärztlicher Direktor am Städtischen Marienkrankenhaus, Postfach 2 62, 92224 Amberg, Tel. (0 96 21) 38(0)-2 30/1
- OCKENGA, Theodor, Dr. med. (pensioniert), *Innere Medizin*
- OKONEK, Stefan, Dr. med., *Innere Medizin, Kardiologie*. Privat: Biebricher Allee 101, 65187 Wiesbaden, Tel. (06 11) 84 64 65
- OLBERMANN, Manfred, Dr. med., Chefarzt, *Gastroenterologie*, Innere Abteilung des Stadtkrankenhauses Rüsselsheim, August-Bebel-Str., 65428 Rüsselsheim, Tel. (0 61 42) 60 31
- OLBERT, Dorothea, Dr. med., *Augenheilkunde*. Privat: Gegenbauerstr. 16, 88239 Wangen
- ORESTANO, Fausto, Dr. med., *Urologie*. Privat: Via Filippo Cordova 62-64, I-90143 Palermo
- OVERZIER, Claus, Dr. med. (pensioniert), *Innere Medizin*. Privat: Baldurstr. 16, 51107 Köln, Tel. (02 21) 86 24 15
- PALME, Eckhard, Dr. sc. med., Chefarzt, *Orthopädie*, Edith-Stein-Fachklinik Bad Bergzabern, Am Wonneberg, 76887 Bad Bergzabern
- PECHSTEIN, Johannes, Dr. med., Direktor, *Kinderheilkunde*, Kinderneurologisches Zentrum Rheinland-Pfalz, Institut für Soziale Pädiatrie, Marienpfad 66, 55122 Mainz
- PETERS, Friedolf, Dr. med., Chefarzt, *Gynäkologie und Geburtshilfe*, Gynäkologische Abteilung des Hildegardskrankenhauses, Hildegardstr. 2, 55131 Mainz
- PETRI, Eckhard, Dr. med., *Gynäkologie*, Städtische Krankenanstalten, Abteilung für Gynäkologie und Geburtshilfe, 55743 Idar-Oberstein
- PFANNENSTIEL, Peter, Dr. med., *Innere Medizin, Nuklearmedizin*, Praxis: Peter-Sander-Str. 15, 55252 Mainz, Tel. (0 61 34) 72 02-0. Privat: Nietzschestraße 2, 65191 Wiesbaden, Tel. (06 11) 56 37 59
- PFEIFFER, Günther, Dr. med., *Geburtshilfe und Gynäkologie*
- PHILIPP, Michael, Dr. med., Chefarzt, *Psychiatrie*, Klinik für Psychiatrie und Psychotherapie am Bezirkskrankenhaus Landshut, Prof. Buchner-Str. 22, 84034 Landshut, Tel. (08 71) 8 08 01
- PIRKE, Karl Martin, Dr. med. (apl. Prof.), Forschungszentrum für Psychobiol. u. Psychosom., Abt. f. Psychoendokrinol., Mutterhaus der Borromäerinnen, 54290 Trier, Tel. (06 51) 947-24 76
- PLANZ, Konrad, Dr. med. (entpflichtet), *Urologie*, Städtische Krankenanstalten Fulda, Pacelliallee 4, 36043 Fulda, Tel. (06 61) 84 25 62
- PORALLA, Thomas, Dr. med., Chefarzt, *Innere Medizin*, Abt. für Gastroenterologie am St.-Joseph-Krankenhaus, Akademisches Lehrkrankenhaus Berlin, 12101 Berlin, Tel. (0 30) 78 82 22 15, Fax (0 30) 78 82 24 45
- PROSS, Eberhard, Dr. med., Chefarzt (beurlaubt), *Chirurgie*, Chirurgische Klinik Villingen
- RAU, Gerhard, Dr. med., *Innere Medizin*, Panoramaweg 10, 65191 Wiesbaden, Tel. (06 11) 56 33 05
- RAUH, Wolfgang, Dr. med., Chefarzt, *Kinderheilkunde*, Pädiatrische Abteilung Krankenhaus Mutterhaus der Borromäerinnen, Feldstr. 16, 54290 Trier, Tel. (06 51) 9 47-26 54
- REICHEL, Wolfgang, Dr. med., Chefarzt der Abt. Orthopädie u. Rheumatologie, *Orthopädie*, Kreiskrankenhaus Biberach/Riß, 88400 Biberach/Riß
- REISNER, Klaus, Dr. med. (apl. Prof.) (beurlaubt), *Radiologie*. Privat: Südenstr. Karlsruhe, Tel. (07 21) 81 10 31
- REMMELE, Wolfgang, (pensioniert), *Allgemeine Pathologie und spezielle pathologische Anatomie*, Institut für Pathologie der Kliniken der Landeshauptstadt Wiesbaden, Ludwig-Erhard-Str. 100, 65199 Wiesbaden
- RICHTER, Gerhard, Dr. med., *Chirurgie*. Privat: Augsburger Str. 340, 70327 Stuttgart, Tel. (07 11) 33 09 12
- RIEGER, Hubert, Dr. med., *Psychiatrie*, Psychiatrisches Krankenhaus Weilmünster, Weilmünsterstraße 10, 35789 Weilmünster, Tel. (0 64 72) 6 02 00
- RIEPERT, Thomas, Dr. med. (beurlaubt), *Rechtsmedizin*, Institut für Rechtsmedizin der Universität Köln, Melatengürtel 60-62, 50823 Köln

- RISTER, Manfred, Dr. med. (apl. Prof.), Chefarzt, *Kinderheilkunde*, Kinderklinik am Städtischen Krankenhaus Kemperhof, 56073 Koblenz, Tel. (02 61) 4 99-6 50
- RIITER, Karsten, Dr. med., Chefarzt, *Hals-Nasen-Ohren-Heilkunde*, HNO-Klinik, Evangelische Diakonie-Anstalt, Gröpelinger Heerstr. 406-408, 28239 Bremen
- RUDIGIER, Jürgen, Dr. med., *Chirurgie*, Chirurgische Klinik II (Unfallchirurgie-Handchirurgie), Kreiskrankenhaus Offenburg
- RÜCKERT, Klaus, Dr. med., Chefarzt, *Chirurgie*, Chirurgische Abteilung des Allgemeinen Krankenhauses Ochsenzoll in Hamburg, Tangstedter Landstraße 400, 22413 Hamburg
- RUMPELT, Hans-Joachim, Dr. med., Chefarzt, *Pathologie*, Pathologisches Institut am Städtischen Krankenhaus Heilbronn, Jägerstr. 26, 74074 Heilbronn
- SCHÄFER, Albrecht, Dr. med., *Pathologie*
- SCHAUWECKER, Frank, Dr. med., (pensioniert), *Chirurgie*, Psf. 5252, 65042 Wiesbaden
- SCHEGA, Wolfgang, Dr. med. (pensioniert), *Chirurgie*, Wilhelmhofallee 112, 47800 Krefeld, Tel. (0 21 51) 59 34 40
- SCHIER, Johannes, Dr. med., Chefarzt, *Chirurgie*, Chirurgische Klinik des St.-Hildegardis-Krankenhauses, Köln-Lindenthal
- SCHILLING, Fritz, Dr. med. (pensioniert), *Innere Medizin*, *Rheumatologie*. Privat: Hebbelstr. 20, 55127 Mainz
- SCHLACK, Hans Georg, Dr. med., *Neurologie*, Kindereurologisches Zentrum, Waldenburger Ring 46, 53119 Bonn, Tel. (02 28) 66 40 51
- SCHMIDSEDER, Ralf, Dr. med., Dr. med. dent., *Mund-, Kiefer- und Gesichtschirurgie*. Privat: Kaiserstr. 11, 60311 Frankfurt/M., Tel. (0 69) 28 25 15
- SCHMIDT, August-Wilhelm, Dr. med. (entpflichtet), *Frauenheilkunde*, Leibnitzweg 7, 32756 Detmold, Tel. (0 52 31) 2 93 03/2 60 31
- SCHMIDT, Hans-Dieter, Dr. med., *Chirurgie*, St.-Johannes-Hospital, An der Abtei 7, 47166 Duisburg, Tel. (02 03) 55 55 91
- SCHMIDT, Helmut, Dr. med., (pensioniert), *Innere Medizin*, Ketteler Str. 29, 65193 Wiesbaden
- SCHMIDT, Wolfgang, Dr. med. (pensioniert), *Innere Medizin*. Am Gonsenheimer Spieß 61, 55122 Mainz
- SCHMIDT-KÖPPLER, August, Dr. med., Chefarzt, *Chirurgie*, Chirurgische Klinik des Stadtkrankenhauses Offenburg, Brücknerstr. 14, 77654 Offenburg
- SCHNABEL, Karl Hans, Dr. med., *Innere Medizin*, Paracelsusklinik Bad Ems, Tel. (0 26 03) 1 30 91
- SCHNEIDER, Hans-Michael, Dr. med., *Pathologie*, Institut für Pathologie St.-Vincentius-Krankenhäuser, Postfach 6604, 7500 Karlsruhe, Tel. (07 21) 81 08-20 00
- SCHÖNBORN, Hartwig, Dr. med., Ltd. Arzt der Med. Klinik I (beurlaubt), *Innere Medizin*, Med. Klinik I, Nordwestkrankenhaus Sandelbusch, 26452 Sande, Tel. (0 44 22) 8 01
- SCHREZENMEIER, Jürgen, Dr. med. (apl. Prof.), Leiter des Inst. für Physiologie u. Biochemie der Ernährung, Bundesforschungsanstalt, Hermann-Weigmann-Str. 1, 24103 Kiel, Tel. (04 31) 609-220
- SCHRIEFERS, Karl-Heinz, Dr. med. (pensioniert), *Chirurgie*
- SCHULTE-WISSERMANN, Hermann, Dr. med., Chefarzt, *Kinderheilkunde*, Kinderklinik Krefeld, Lutherplatz 40, 47805 Krefeld, Tel. (0 21 51) 3 20
- SCHULZ, Volker, Dr. med., Chefarzt, *Innere Medizin*, Abt. Innere Medizin und Pneumologie, Krankenhaus Rohrbach Heidelberg, Amalienstr. 7, 69126 Heidelberg, Tel. (0 62 21) 3 96-2 77
- SCHUSTER, Carl-Johannes, Dr. med., Leiter der Inneren Abteilung (beurlaubt), *Innere Medizin*, St.-Antonius-Hospital, Dechant-Deckers-Str., 52249 Eschweiler/Aachen
- SECKFORT, Helmut, Dr. med. Obermedizinaldirektor (pensioniert), *Innere Medizin*, Weserlandklinik, Petershagen-Bad Hopfenberg. Privat: Simeonsglacis 23 a, 32427 Minden
- SEHHATI-CHAFAI, Gholam, Chefarzt, *Anästhesiologie*, Anästhesiologische Abteilung am Rotkreuz-Krankenhaus Bremen, St-Pauli-Deich 24, 28203 Bremen
- SEIBERT, Gerhard, Dr. rer. nat., *Physiologische Chemie*. Privat: Glaeserweg 21, 64291 Darmstadt, Tel. (0 61 51) 37 21 17
- SEIFERT, Erwin, Dr. med., Chefarzt, *Innere Medizin*, Medizinische Klinik I, Städtisches Krankenhaus Kemperhof, Koblenz, Tel. (02 61) 4 99-1
- SEITZ, Wolfgang, Dr. med., Chefarzt, *Chirurgie*, Elisabeth-Krankenhaus, Recklinghausen-Süd, Tel. (0 23 61) 12 20
- SIEBNER, Horst, Dr. med. (pensioniert), *Innere Medizin*. Privat: An der Pferdsweide 56, 54296 Trier
- SOLLBERG, Günther, Dr. med. (pensioniert), *Neurologie und Psychiatrie*
- SONNHOF, Udo, Dr. med., *Physiologie*. Privat: Wormser Str. 32, 55276 Oppenheim
- SPITZ, Jörg, Dr. med. (apl. Prof.), Chefarzt des Instituts für Nuklearmedizin, Dr. Horst-

- Schmidt-Kliniken, Ludwig-Erhard-Str. 100, 65199 Wiesbaden
- SORGER, Karin, Dr. med., Chefärztin, *Pathologie*, Institut für Pathologie, Klinik am Eichert, Göppingen, Tel. (0 71 61) 6 41-7 63
- STAHLSCHEIDT, Michael, Dr. med., Chefarzt, *Chirurgie*, Allgemeinchirurgische Abteilung des St.-Vincenz- und Elisabeth-Hospitals Mainz, An der Goldgrube 11, 55131 Mainz, Tel. 57 52 40
- STARTITZ, Martin, Dr. med., Chefarzt, *Innere Medizin*, Medizinische Klinik am Städtischen Krankenhaus, Röntgenstr. 20, 78054 Villingen-Schwenningen, Tel. (0 77 20) 93 20 01, Fax (0 77 20) 93 20 99
- STAUDTE, Hans-Walter, Dr. med., Chefarzt, *Orthopädie*, Orthopädische Abteilung am Kreis-Krankenhaus Marienhöhe, Mauerfeldchenstr., 52146 Würselen, Tel. (0 24 05) 6 25 51
- STEEGER, Dieter, Dr. med. Ärztlicher Direktor, *Orthopädie*, Orthopädische Klinik Lindenlohe/Oberpfalz, 92421 Schwandorf
- STEINBACH, Manfred, Dr. med., *Neurologie und Psychiatrie*, Bundesministerium für Jugend, Familie und Gesundheit, Deutschherrenstr. 87, 53177 Bonn, Tel. (02 28) 3 38-1
- STEINHARDT, Hans Jörg, Dr. med., Leiter der Inneren Abteilung, *Innere Medizin*, Innere Abteilung des Kreiskrankenhauses, Am Engelberg 29, 88239 Wangen/Allgäu
- STELZIG, Hans Hartmut, Dr. med., *Klinische Strahlenkunde*, Stadt-Krankenhaus, Radiologische Abteilung, August-Bebel-Str. 59, 65428 Rüsselsheim, Tel. (0 61 42) 60 31
- STEPLING, Harald, Dr. med., Chefarzt, II. Medizinische Klinik am Clemenshospital, Duesbergweg 124, 48153 Münster
- STOCKAMP, Karl, Dr. med., Chefarzt, (beurlaubt bis SoSe 98), *Urologie*, Urologische Abteilung der Städt. Krankenanstalten Ludwigshafen, Bremerstr. 79, 67063 Ludwigshafen, Tel. (06 21) 5 03 44 01
- STOCKSMEIER, Uwe, Dr. med., Dr. phil., Dipl.-Psychologe, *Medizinische Psychologie*. Privat: Höhenbergsraße 6, 82327 Tutzing/Stamberger See, Tel. (0 81 58) 84 22 u. 3 54
- STÖTZER, Harry, Dr. med., Abteilungsleiter, *Pathologie*, Abt. für experimentelle Pathologie der Fa. Boehringer Sohn, 55218 Ingelheim, Tel. (0 61 32) 77 25 73. Privat: Frankenstr. 1, 55218 Ingelheim, Tel. (0 61 32) 23 80
- STOSSECK, Klaus, Dr. med., Abteilungsleiter, *Anästhesiologie*, Anästhesieabteilung des Ev. Diakonie-Krankenhauses in Freiburg, Wirthstr. 11, 79110 Freiburg-Landwasser, Tel. (07 61) 13 01 01
- STRAUB, Eberhard, Dr. med., Direktor, *Kinderheilkunde*, Kinderklinik des Städt. Krankenhauses Frankfurt/M.-Höchst, Gotenstr. 6-8, 65929 Frankfurt
- STRAUSS, Günter, Dr. med. (pensioniert), *Geburts- und Gynäkologie*. Privat: Ödschied M, 55743 Idar-Oberstein
- STRUBE, Hans-Dietmar, Dr. med., Chefarzt, *Unfallchirurgie*, Klinik für Unfallchirurgie, St.-Johannes-Hospital, An der Abtei 11, 47166 Duisburg, Tel. (02 03) 54 60
- THEILE, Ursel, Dr. med., Stellenleiterin, *Innere Medizin*, Genetische Beratungsstelle Rheinland-Pfalz, Hafenstr. 6, 55118 Mainz, Tel. 67 90 55
- THEISSING, Jürgen, Dr. med., Abteilungsvorsteher, *Hals-Nasen-Ohren-Heilkunde*, Hals-Nasen-Ohren-Abteilung der Städtischen Krankenanstalten Nürnberg, Flurstr. 1, 90419 Nürnberg, Tel. (09 11) 3 98 25 16
- THÜMLER, Reiner, Dr. med., *Neurologie*, Landesnervenklinik Alzey, Neurologische Abteilung, Vulkanstr. 58, 55232 Alzey, Tel. (0 67 31) 3 64 50
- TILLING, Werner, Dr. med. (pensioniert), *Innere Medizin*. Privat: Am Bürgersgarten 18, 67433 Neustadt, Tel. (0 63 21) 8 04 25
- TIMM, Claus-Johannes, Dr. med. (pensioniert), *Hals-Nasen-Ohren-Heilkunde*. Privat: Theodor-Heuss-Str. 4, 64823 Groß-Umstadt, Tel. (0 60 78) 47 28
- TITTEL, Klaus, Dr. med. (apl. Prof.), *Unfallchirurgie*, Neumarktstr. 11, 26136 Varel
- TOUSSAINT, Walter, Dr. med. (pensioniert), *Kinderheilkunde*. Privat: Auf dem Forst 1, 56077 Koblenz
- TREESE, Norbert, Dr. med. (apl. Prof.), Chefarzt der Inneren Abt. am Marienhospital Osnabrück, Johannesfreiheit 2-4, 49074 Osnabrück
- ULMER, Hans-Volkhard, Dr. med. *Angewandte Physiologie*, Sportphysiologische Abteilung, Tel. 39-35 83/85, Fax 39-35 25, [aengel@mail.uni-mainz.de]. Privat: Curt-Goetz-Str. 93, 55127 Mainz
- UNGERN-STERNBERG, Axel von, Chefarzt, *Innere Medizin*, II. Med. Abteilung, Weserberglandklinik, 37671 Hötter
- VAN DE WEYER, Karl-Heinrich, Dr. med. (pensioniert), *Radiologie*. Privat: Am Weinberg 11, 54296 Trier
- VOGEL, Hans-Rüdiger, Dr. med. (beurlaubt), *Physiologie*. Privat: Weidmannstr. 17, 55131 Mainz, Tel. 2 05 81

WAGNER, Friedrich, Dr. med. (entpflichtet), *Augenheilkunde*. Privat: Herzogweg 4, 65193 Wiesbaden

WAGNER, Rudolf, Dr. med., Chefarzt, *Allgemeine Pathologie und pathologische Anatomie*, Pathologisches Institut der Städtischen Krankenanstalten Kaiserslautern. Privat: Pfarrer-Falk-Str. 19, 55270 Klein-Winternheim, Tel. (0 61 36) 8 77 36

WALDECK, Franz, Dr. med., *Physiologie*, Breslauer Str. 4, 55268 Nieder-Olm

WALLENFANG, Thomas, Dr. med., Chefarzt, *Neurochirurgie*, Neurochirurgische Klinik, Städtische Krankenanstalten Fulda, Pacelliallee 4, 36043 Fulda

WALZ, Peter, Dr. med. (apl. Prof.), Chefarzt, *Urologie*, Urologische Abteilung des Kreiskrankenhauses Lüdenschied-Hellersen, Paulmannshöher Str. 21, 58515 Lüdenschied, Tel. (0 23 51) 46 36 81

WASIELEWSKI, Eberhard von, Dr. med. (entpflichtet), *Hygiene und Bakteriologie*. Privat: Gräffelfinger Str. 72a, 81375 München, Tel. (0 89) 70 49 68

WEIGAND, Hanfried, Dr. med., Chefarzt, *Radiologie*, Dr.-Horst-Schmidt-Kliniken, Ludwig-Erhard-Str. 100, Wiesbaden

WEIGAND, Herbert, Dr. med., Chefarzt, *Unfallchirurgie*, St.-Markus-Krankenhaus Frankfurt, Wilhelm-Eppstein-Str. 2, 60431 Frankfurt, Tel. (0 69) 7 91 20

WEITZEL, Dieter, Dr. med., *Kinderheilkunde*, Deutsche Klinik für Diagnostik Wiesbaden, Aukammallee, 65191 Wiesbaden

WENDA, Klaus, Dr. med. (apl. Prof.), *Unfallchirurgie*, Chefarzt der Klinik für Unfall- und Wiederherstellungschirurgie an den Dr. Horst-Schmidt-Kliniken GmbH, Klinikum der Landeshauptstadt Wiesbaden, Ludwig-Erhard-Str. 100, 65199 Wiesbaden, Tel. (06 11) 43 20 87

WENDLING, Peter, Dr. med., Chefarzt, *Chirurgie*, Chirurgische Abteilung des Kreiskrankenhauses Bad Soden, Tel. (0 61 96) 20 72 77

WERNER, Heinz-Peter, Dr. med., Direktor, Landeshygiene-Institut Schwerin, Bornhövedstraße 78, 19055 Schwerin, Tel. (03 85) 81 01 44. Privat: Lion-Feuchtwanger-Str. 69, 55129 Mainz

WESSLER, Ignatz, Dr. med. (apl. Prof.), *Pharmakologie*, Würzburger Str. 28, 65205 Wiesbaden

WILLEBRAND, Hermann, Dr. med., *Chirurgie*. Privat: Hauptstr. 343, 55743 Idar-Oberstein

WUNDERLICH, Christof, Dr. med. (entpflichtet), *Kinderheilkunde*. Privat: Weidenstr. 65-67, 82110 Unterpfaffenhofen

ZSCHIEDRICH, Hartmut, Dr. med., Abteilungsleiter, *Innere Medizin*, Roten-Kreuz-Krankenhaus Bremen, St.-Pauli-Deich 24, 28199 Bremen

Nichtbedienstete Privatdozenten

ACKERMANN, Ralf H., Dr. med., Chefarzt, *Frauenheilkunde*, Frauenklinik der Diakonie in Flensburg, Marienhölungsweg, 24939 Flensburg. Privat: Dammweg 12, 24955 Harrislee

BECHTHOLD, Heinrich, Dr. med., *Innere Medizin*, Caritas-Krankenhaus, Zum Bandhaus 7, 97980 Bad Mergentheim. Privat: An der Hasenquelle 83, 55120 Mainz

BECKER, Konrad, Dr. med., *Pathologie*, Städtische Krankenanstalten Kaiserslautern

BÖCKERS, Martin, Dr. med., *Dermatologie*. Privat: Bahnhofstr. 2 b, 55268 Nieder-Olm, Tel. (0 61 36) 22 22

BÖRNER, Norbert, Dr. med., *Innere Medizin*. Privat: Parcusstr. 8, 55116 Mainz

BOTZENHARDT, Ulrich, Dr. med., Chefarzt, *Innere Medizin*, Rheumatologische Abteilung am Rotkreuz-Krankenhaus, St.-Pauli-Deich 24, 28199 Bremen, Tel. (04 21) 5 59-95 11

BRACHTEL, Dirk, Dr. med., *Innere Medizin*, Medizinische Abteilung Krankenhaus Mutterhaus der Borromäerinnen, Feldstr. 16, 54290 Trier

BÜRGER, Rainer, Dr. med., *Urologie*, Chefarzt der Urologischen Abteilung am St. Katharinen-Krankenhaus Frankfurt/M., Tel. (0 69) 46 03 12 50

DEI-ANANG, K., Dr. med., *Neurochirurgie*, Schmerzzentrum Mainz, Auf der Steig 14-16, 55131 Mainz, Tel. 8 38-1 05

DZIENISZEWSKI, Gerhard Peter, Dr. med., *Chirurgie*, Chirurgische Abteilung Krankenhaus, Ingelheim

FRICKHOFEN, Norbert, Dr. med., *Innere Medizin*, Zentrum Innere Medizin III, an den Dr. Horst-Schmidt-Kliniken GmbH, Ludwig-Erhard-Str. 100, 65199 Wiesbaden

FRIEDBERG, Thomas, Dr. rer. nat., *Toxikologie*, Biochemical Research Centre, University of Dundee, Dundee DD1 4HN, Scotland, Tel. und Fax (00 44)-3 82-6 99 93

FUCHS, Jürgen, Dr. rer. nat., *Toxikologie*, Hindenburgstr. 36, 55278 Mommeneheim

GAMSTÄTTER, Gerhard, Dr. med., *Chirurgie*, Dr.-Horst-Schmidt-Kliniken, Ludwig-Erhard-Str. 100, 65199 Wiesbaden, Tel. (06 11) 43 20 91

GOERG, Karl-Josef, Dr. med., Chefarzt, *Innere Medizin*, Innere Abteilung am Krankenhaus St. Josef, 5600 Wuppertal, Tel. (02 02) 48 52 70

HENRICH, Karl-Jürgen, Dr. med., Chefarzt, *Innere Medizin III, Kardiologie*, Kreis Krankenhaus Lü-

- denscheid, Paulmannshöherstr. 14, 58515 Lüdenscheid, Tel. (023 51) 4 60
- HITSCHOLD, Thomas, Dr. med., *Gynäkologie*, Oberarzt der Frauenklinik am Horst-Schmidt-Klinikum, 65199 Wiesbaden, Ludwig-Erhard-Str. 100, Tel. (06 11) 43 23 82
- HOFFMANN, Gerald, Dr. med., *Chefarzt, Frauenheilkunde*, Gynäkologische Abteilung am St.-Joseph-Hospital, Wiesbaden
- IVERSEN, Stein, Dr. med., *Chefarzt der Kardi-chirurgischen Abt., Herzzentrum, Breite Gasse*, 60313 Frankfurt/M., Tel. (0 69) 92 05 55 29
- JUST, Michael, Dr. med., Dr. rer. nat., *Radiologie*, Praxis Prof. Krott und Just, Gänsbühl 2, 88212 Ravensburg, Tel. (07 51) 1 60 49
- KARBOWSKI, Alfred, Dr. med., *Orthopädie*, *Chefarzt der Orthopäd. Abt. am Krankenhaus der Augustinerinnen, Jakobstr. 27-31*, 50678 Köln, Tel. (02 21) 33 08 13 51
- KERSJES, Wilhelm, Dr. med. (beurlaubt), *Radiologie*, Radiologische Universitätsklinik, Sig-mund-Freud-Str. 25, 53107 Bonn
- KERSTING, Friedrich, Dr. med., *Innere Medizin*, Ev. Stift St. Martin, Koblenz, Johannes-Müller-Str. 7, 56068 Koblenz
- KIENAST, Klaus-Heinz, Dr. med., Dipl.-Chem., *Leitender Arzt der Pneumologie am Klinikum Erfurt, Nordhäuser Str. 74*, 99089 Erfurt
- KLINGEL, Reinhard, Dr. med., *Innere Medizin*, Diamed Medizin Technik GmbH, Stadtwald-gürtel 77, 50937 Köln
- KRAUS, Werner, Dr. med., *Radiologie*, Privat: Kaspar-Kerell-Str. 43, 81245 München, Tel. (089) 8 21 11 88
- KRIEG, Horst, Dr. med., *Chefarzt, Chirurgie*, *Chirurgische Abteilung, Krankenhaus Maria Hilf, OberdieBemer Straße 94*, 47805 Krefeld
- LIEB, Wolfgang, Dr. med., *Oberarzt, Augenheil-kunde*, *Kopfambulanz Würzburg, Universitäts-klinik und Poliklinik für Augenranke, Josef-Schneider-Str. 11*, 97080 Würzburg
- LILIENTHAL, Georg, Dr. phil. et med. habil., *Ge-schichte der Medizin*, [lilienth@mail.uni-mainz.de], Privat: Klosterstr. 4, 56073 Koblenz
- LUDWIG, Bernd, Dr. med., *Radiologie*, Am Brand 22, 55116 Mainz, Tel. 2 88 11-0
- MARKEWITZ, Andreas, Dr. med., *Chirurgie*, HTG-Chirurgie Abt. II am Bundeswehrzentral-krankenhaus Koblenz, Rübenerstr. 170, 56072 Koblenz
- MENKE, Henrik, Dr. med., *Chirurgie*, Ltd. Ober-arzt d. Abt. f. Verbrennungen, Plastische und Handchirurgie – BG-Unfallklinik der Universi-tät Heidelberg, Ludwig-Guttman-Str. 13, 67071 Ludwigshafen, Tel. (06 21) 68 10 23 39
- MIKA, Holger, Dr. med., *Hals-Nasen-Ohren-Heil-kunde*, Priv.: Salinenstr. 2, 55543 Bad Kreuznach
- MITZE, Margarethe, Dr. med., *Pathologie*, Abt. f. Gynäkologie, Uniklinik Erlangen
- MÜLLER-QUERNHEIM, Joachim, Dr. med., *Pneumologie*, Forschungsinstitut Borstel, Medizinische Klinik, Parkallee 35, 23845 Borstel
- NINK, M., Dr. med., *Innere Medizin*, Gladbacher Str. 21, 65388 Schlangenbad
- PETRACIC, Bozidar, Dr. med., *Unfallchirurgie*, St.-Josef-Hospital Sterkrade, Abt. für Unfall-, Hand- und Wiederherstellungschirurgie, Wilhelmstr. 34, 46145 Oberhausen
- PISTOR, Gert, Dr. med., *Kinderchirurgie*, Virchow-Krankenhaus, Abteilung Kinderchirurgie, Berlin
- RIEDER, H., Dr. med., *Innere Medizin*, Medizinische Abteilung I, St. Josef-Krankenhaus Berlin
- ROBERTS, Heidi, Dr. med., *Radiologie*, Department of Radiology, University of California, Parnassus Ave., San Francisco, Ca. 94 143
- SCHLEGEL, Sabine, Dr. med., *Leiterin der Abt. für Psychiatrie und Psychotherapie am St. Markus-Krankenhaus, Wilhelm-Epstein-Str. 2*, 60431 Frankfurt/M.
- SCHUSTER, Stephan, Dr. med., *Kardiologe*, *Klinikum der Stadt Ludwigshafen, Bremserstr. 79*, 67063 Ludwigshafen
- SIGMUND, Günther, Dr. med., *Chefarzt, Radiolo-gische Diagnostik und Nuklearmedizin*, *Krankenanstalt Mutterhaus der Borromäerinnen*, Feldstr. 16, 54290 Trier, Tel. (06 51) 9 47-23 54
- THOMANN, Klaus-Dieter, Dr. med., *Medizin-historisches Institut*, Tel. 17-71 92. Privat: Ham-merskjöldring 141, 60439 Frankfurt/M., Tel. (0 69) 57 17 75
- TREICHEL, Ulrich, Dr. med., *Innere Medizin*, *Oberarzt im Zentrum für Innere Medizin der Gesamthochschule Essen, Hufelandstr. 55*, 45122 Essen, Tel. (02 01) 7 23-25 18/36 10
- UNGERSBÖCK, Karl, Dr. med., *Oberarzt, Neuro-chirurgie*, *Neurochir. Klinik der Univ. Wien*, Währinger Gürtel 18-20, A-1090 Wien
- WALTER, Udo, Dr. med., Dr. rer. nat., *Innere Medizin*, *Klinische Forschung der Farbwerke Hoechst AG, Frankfurt/M.*, Tel. (06 11) 30 51
- WEISS, Erich, Dr. med., *Gynäkologie*, *Chefarzt der Frauenklinik am Kreiskrankenhaus Böblingen, Bunsenstr. 6*
- WELKOBORSKY, Hans-Jürgen, Dr. med., Dr. med. dent., *Hals-, Nasen- u. Ohrenklinik, El-ternstr. 39*, 30175 Hannover

WIESER, Raimund, Dr. rer. nat., *Toxikologie*, Bismarckring 30, 65183 Wiesbaden
 ZIPFEL, Johannes, Dr. med., *Innere Medizin, Kardiologie*. Privat: Emmeransstr. 9, 55116 Mainz, Tel. 23 44 23
 ZOTZ, Rainer, Dr. med., *Innere Medizin*, Herzzentrum Leipzig, Uni-Klinik, Russenstr. 19, 04289 Leipzig, Tel. (03 41) 8 65-14 15

Lehrbeauftragte

DIEHL, Bernhard, Dr. med., Abteilungsleiter, *Psychiatrie, Psychotherapie*, Landesnervenklinik Alzey. Privat: Buchenweg 39, 55128 Mainz, Tel. 36 31 79
 EINSIEDEL, Ekkehard, Dr., Dipl.-Psychologe, Tel. 17-25 57, 27 84, Kinderklinik. Privat: Draiser Str. 76, 55128 Mainz
 FRANZ, Joachim, Dr. med., *Arbeits- und Sozialmedizin*. Privat: Hauptstr. 2, 53604 Bad Honnef
 GERHARDT, Günter, Dr. med., *Allgemeinmedizin*. Privat: Auf den Saal 2, 55234 Wendelsheim, Tel. (0 67 34) 10 36
 HAAS, Helmut, Dr. med., *Urologie*. Privat: Kiefernweg 3, 64646 Heppenheim, Tel. (0 62 52) 34 47
 HARDT, Jürgen, Dr. med., *Allgemeinmedizin*. Privat: Bahnhofstr. 112, 55218 Ingelheim, Tel. (0 61 32) 12 00
 HINZ, Michael, Dr. med., *Allgemeinmedizin*. Privat: Marktstr. 3, 54486 Mülheim/Mosel, Tel. (0 65 34) 7 47
 HITZLER, Walter Erich, Dr. med., Direktor, Transfusionszentrale, Tel. 17-32 11
 HÖCKEL, Stephan, Dr. med., Dr. rer. nat., *Allgemeinmedizin, Orthopädie*, Salinenklinik, Salinenstr. 43, 74906 Bad Rappenau

HOFFMANN, Peter, Dr. med., *Allgemeinmedizin*. Privat: Bahnhofstr. 36, 76846 Hauenstein, Tel. (0 63 92) 12 64
 HÜNTEN, Klaus, Dr. med., *Allgemeinmedizin*. Privat: Forsthausstraße 7, 65479 Raunheim, Tel. (0 61 42) 9 46 50
 JANSKY, Michael, Dr. med., *Allgemeinmedizin*, Franz-Stützel-Str. 30, 67346 Speyer, Tel. (0 63 24) 97 91 97
 MARIC-OEHLER, Walburg, Dr. med., *Allgemeinmedizin*, Louisenstraße 19, 61348 Bad Homburg v.d.H., Tel. (0 61 72) 2 10
 NESTEL, Karljörg, Dr. rer. nat., *Allgemeinmedizin*. Privat: Im Herzenacker 38, 55435 Gau-Algesheim, Tel. (0 67 25) 9 51 52, Fax (0 67 25) 9 51 53
 PSCZOLLA, Matthias, Dr. med., Orthopädische Abt., Krankenhaus St. Goar, 55329 St. Goar, Tel. (0 67 41) 9 20 14
 SCHMIDT, Christian-Ludwig, Dr. med., Facharzt für HNO, Am Freibad 9, 49152 Bad Essen
 SCHUTH, Walter, PD Dr. med., Dipl.-Psychologe, Universitäts-Frauenklinik Freiburg, Hugstetterstr., 79106 Freiburg
 SEIFERT, Ulrich, Dr. med., *Allgemeinmedizin*, Odemheimer Str. 13, 55568 Staudernheim/Nahe
 STEPHAN, Siegfried, Dr. med., *Psychotherapie*. Privat: Vogelsbergstr. 63, 55129 Mainz, Tel. 58 28 14
 THEISEN, Jean-Marie, Dr. med., Facharzt für HNO. Privat: 14-16 Ave. de la Gare, L-4131 Esch-sur-Alzette, Luxemburg
 WALTER, Udo, Dr. med., Dr. rer. nat., *Klinische Chemie*. Privat: Elsa Brandström-Str. 21, 55124 Mainz

04

Lehrveranstaltungen Medizin

Hinweis: Mediziner und Doktoranden der Naturwissenschaften können an dem Graduiertenkolleg »Molekulare und zelluläre Mechanismen der Pathogenese« (s. S. 101) teilnehmen.

Physik

Unterrichtsveranstaltungen mit Leistungsnachweis

- Physikalisches Praktikum für Mediziner und Pharmazeuten [3-std.]
G. Schönhense, H. Wiechert u. Ass.
- Kurs 1: Mi 16-19
- Kurs 2: Do 12-15.15

- Einführungsveranstaltung für Studienanfänger, Fach- und Hochschulortwechsler
K. Brodda
 Woche vor Semesterbeginn, Tag, Z. u. O. w. d. Aushang bekanntgegeben

- Kurs 3: Do 16-19
 Alle Kurse: Bau 2413, Praktikumsräume
- Begleitseminar zum Physikalischen Praktikum für Mediziner und Pharmazeuten [2-std.]
G. Schönhense, H. Wiechert mit Ass.
- Kurs A: Di 16-18 — Hs 20
- Kurs B: Fr 8-10 — O. n. V.

Dringend empfohlene Unterrichtsveranstaltungen

- Ergänzende Vorlesung: Physik für Mediziner und Pharmazeuten [3-std.]
T. Palberg
Mo 11-13, Fr 12-13 — Hs 20

- Rechenkurs [1-std.]
G. Schönhense, H. Wiechert mit Ass.
Mi 10-11 — O. n. V.

Chemie

Unterrichtsveranstaltungen mit Leistungsnachweis

- Chemisches Praktikum für Mediziner und Zahnmediziner [4-std.]
J. Dietz u. wiss. Mitarb., N. N.
- Kurs A
Mo 13-17
- Kurs B
Di 14-18
- Kurs C
Mi 14-18
- Kurs D
Do 14-18
- Kurs E
Fr 8-12
- Kurs F
Fr 14-18
- Prüfungen zum Praktikum
J. Dietz u. wiss. Mitarb.
Mo 18 — RW 1 (Rechtswissenschaften/Becherweg)

Dringend empfohlene Unterrichtsveranstaltungen

- Begleitende Vorlesung: Chemie für Mediziner und [4-std.]
N. N.
Di 13-14, Mi 11-12 u. 13-14, Do 11-12 — Hs 22 (Gr Hs d. Chemie)
- Einführung mit Übungen in das Praktikum für Mediziner und Zahnmediziner [1-std.]
J. Dietz
Do 12-13 — Hs 22 (Gr Hs d. Chemie)
- Begleitseminare
J. Dietz u. wiss. Mitarb.
- Seminar 1
Di 14.30-16
- Seminar 2
Di 16 s. t.-17.30
- Seminar 3
Mi 14.30-16
- Seminar 4
Mi 16 s. t.-17.30
- Seminar 5
Do 14.30-16
- Seminar 6
Do 16 s. t.-17.30 — Raum 01/619 Physiol. Chemie

Biologie

Nur im Wintersemester

Unterrichtsveranstaltungen mit Leistungsnachweis

- Biologisches Praktikum für Mediziner [4-std.]
N. N., R. Kuhn, R. Kazemi, J. Thierfelder
- Kurs A: Di 15-18.20 — Histol. KS SB II
- Kurs B: Mi 15-18.20 — Histol. KS SB II

Pflichtlehrveranstaltung für Wiederholer

- Begleitseminar zum Biologischen Praktikum für Mediziner [2-std.]
N. N., R. Kuhn, J. Thierfelder
Do 10-12 — Histol. KS SB II

Freiwillige Lehrveranstaltung

- Begleitseminar zum Biologischen Praktikum für Mediziner [2-std.]
N. N., R. Kuhn, J. Thierfelder
Mi 10-12 — Histol. KS SB II

Nur im Sommersemester

Unterrichtsveranstaltung mit Leistungsnachweis

- Biologisches Praktikum für Mediziner [4-std.]
R. Kuhn, J. Thierfelder
- Kurs A: Di 15-18.20 — Histol. KS SB II
- Kurs B: Mi 15-18.20 — Histol. KS SB II

Anatomie (für Studierende der Medizin und Zahnmedizin)

Nur im Wintersemester

Unterrichtsveranstaltungen mit Leistungsnachweis

- Kursus der Makroskopischen Anatomie für Studierende der Medizin [8-std.]
M. Konerding, R. Leube, T. Müller, S. Reuss, E. Schulte, R. Spessert, E. Stofft, A. Zschäbitz u. wiss. Mitarb.
- Kurs A: Mo, Mi 14 s. t.-17
- Kurs B: Di 14 s. t.-17, Do 12.30-15.30
- Mikroskopisch-anatomischer (histologischer) Kurs für Mediziner und Zahnmediziner [6-std.]
S. Reuss, E. Stofft, u. wiss. Mitarb.
Mo, Fr 13.30-15.30 — KS SB II
- Anatomisches Seminar, Gruppen A-J [2-std.]
M. Konerding, R. Leube, T. Müller, S. Reuss, E. Schulte, R. Spessert, E. Stofft, A. Zschäbitz u. wiss. Mitarb.
Mo-Do 9-11, 11-13

Dringend empfohlene Unterrichtsveranstaltungen

(die mit * gekennzeichneten Vorlesungen zählen zu den belegpflichtigen Vorlesungen für Studierende der Zahnmedizin)

- Topographische Anatomie (Begleitvorlesung zum Kurs der Makroskopischen Anatomie) [8-std.]
E. Schulte, N. N.
Mo-Do 8-10 — Hs 19

Dringend empfohlene Unterrichtsveranstaltung

- Biologie für Mediziner und Zahnmediziner [3-std.]
B. Schmidt, R. E. Streeck
Mo, Di, Mi 10-11 — Audimax.
für Zahnmediziner Pflichtvorlesung

Pflichtlehrveranstaltung für Wiederholer

- Begleitseminar zum Biologischen Praktikum für Mediziner [2-std.]
R. Kuhn, J. Thierfelder
Do 10-12 — Histol. KS SB II

- Histologie (für Mediziner und Zahnmediziner) [2-std.]
R. Leube, E. Stofft
Di, Mi 12-13 — Hs 19
- Anatomie II (Eingeweide) für Zahnmediziner [3-std.]
D. Petuschnigk
Mo-Mi 13-14 — Hs 19
- Anatomie III (Nervensystem) für Zahnmediziner [1-std.]
T. Müller
Mo 12-13 — Hs 19
- Entwicklungsgeschichte für Zahnmediziner [2-std.]
A. Zschäbitz
Fr 8-10 — Hs 13

Wahlunterrichtsveranstaltungen

- Anatomie im Röntgenbild (für Studierende der Vorklinik) [2-std.]
N. N. m. wiss. Mitarb.
Fr 13-15 — Hs 19
- Anleitung zum wissenschaftlichen Arbeiten am Anatomischen Institut
M. Konerding, R. Leube, T. Müller, D. Petuschnigk, S. Reuss, E. Schulte, R. Spessert, E. Stofft, L. Vollrath, A. Zschäbitz
Z. u. O. n. V.
- Einführung in das Internet für Mediziner und Zahnmediziner (Übungen in Gruppen) [2-std.]
D. Petuschnigk
Z. u. O. n. V.

- Tutorium Anatomie für Zahnmediziner [4-std.]
D. Petutschnig
Z. u. O. n. V.
- Workshop Anatomie für das Internet [2-std.]
H. Jastrow, L. Vollrath
Z. n. V. — Kursraum II, ZDV
- Seminar für Doktoranden [2-std.]
N. N.
Z. u. O. n. V.

Nur im Sommersemester

Unterrichtsveranstaltungen mit Leistungsnachweis

- Mikroskopisch-anatomischer (histologischer) Kurs für Mediziner und Zahnmediziner [6-std.]
L. Vollrath, R. Leube, T. Müller, S. Reuss, R. Spessert, E. Stofft, A. Zschäbitz u. wiss. Mitarb.
- Kurs A
Mo, Mi 12.30-14.30
- Kurs B
Mo 14.45-16.45, Do 12.30-14.30
- Kurs C
Di, Fr 12.30-14.30
Histol. KS SB II
- Anatomisches Seminar [2-std.]
M. Konerding, R. Leube, T. Müller, S. Reuss, E. Schulte, R. Spessert, E. Stofft, L. Vollrath, A. Zschäbitz u. Mitarb.
Z. u. O. n. V.
- Präparierkurs für Zahnmediziner [8-std.]
T. Müller, D. Petutschnig u. wiss. Mitarb.
- Kurs A
Mo 13.30-16.30, Mi 13.30-16.30
- Kurs B
Di 13.30-16.30, Do 12.30-15.30

Dringend empfohlene Unterrichtsveranstaltungen

(die mit * gekennzeichneten Vorlesungen zählen zu den belegpflichtigen Vorlesungen für Studierende der Zahnmedizin)

- Allgem. Entwicklungsgeschichte* [2-std.]
N. N.
Fr 15-17 — Hs 19
- Histologie und Mikroskopische Anatomie (Begleitvorlesung zum Mikroskopisch-Anatomischen Kursus für Mediziner und Zahnmediziner) [4-std.]
R. Leube, S. Reuss, L. Vollrath
Di, Fr 810 — Hs 19
- Anatomie I (Bewegungsapparat) für Zahnmediziner* [2-std.]
D. Petutschnig
Mi, Do 12-13 — Hs 19
- Grundlagen der Anatomie (vorbereitende Vorlesung zum Präp.-Kurs WS 99/00) [6-std.]
M. Konerding, E. Schulte, E. Stofft
Mo, Mi, Do 8-10 — Hs 19

Wahlunterrichtsveranstaltungen

- Anatomie im Röntgenbild (für Studierende der Vorklinik) [2-std.]
N. N. u. wiss. Mitarb.
Fr 13-15 — Hs 19
- Workshop: Anatomie im Internet
L. Vollrath u. wiss. Mitarb.
Z. u. O. n. V.
- Einführung in das Internet für Mediziner und Zahnmediziner (Übungen in Gruppen) [2-std.]
D. Petutschnig
Z. u. O. n. V.
- Seminar für Doktoranden [2-std.]
M. Konerding, R. Leube, T. Müller, S. Reuss, E. Schulte, R. Spessert, E. Stofft, L. Vollrath, A. Zschäbitz
Z. u. O. n. V.
- Anleitung zum wissenschaftlichen Arbeiten am Anatomischen Institut
M. Konerding, R. Leube, T. Müller, D. Petutschnig, S. Reuss, E. Schulte, R. Spessert, E. Stofft, L. Vollrath, A. Zschäbitz
Z. u. O. n. V.

Physiologie und Pathophysiologie

Unterrichtsveranstaltungen mit Leistungsnachweis

- Praktikum der Physiologie
 - a) Einführung [2-std.]
P. Vaupel, G. Böhmer, W. Müller-Klieser, O. Thews, R.-D. Treede, R. Zander u. wiss. Mitarb.
 - Kurse 1-6: Mo-Mi 14-15
 - Kurse 7-12: Di-Do 14-15
- Alle Kurse: Praktikumsräume des Instituts
- b) Praktikum [8-std.]
P. Vaupel, G. Böhmer, W. Müller-Klieser, O. Thews, R.-D. Treede, R. Zander, u. wiss. Mitarb.
- Kurse 1-6
Mo-Mi 15-18
- Kurse 7-12
Di-Do 15-18
- Alle Kurse: Praktikumsräume des Instituts
- Seminar Physiologie [4-std.]
P. Vaupel, G. Böhmer, W. Müller-Klieser, O. Thews, R.-D. Treede, R. Zander
Mo, Mi 11-13, Di, Do 11-13 — Seminar- und Praktikumsräume des Instituts
- Kursus der Physiologie für Pharmazeuten in 2 Parallelkursen [4,5-std.]
W. Müller-Klieser, G. Böhmer, R. Zander, O. Thews mit Ass.
Mi 13.30-17 — Praktikumsr. des Instituts

Dringend empfohlene

Unterrichtsveranstaltungen

(die mit * gekennzeichneten Vorlesungen zählen zu den belegpflichtigen Vorlesungen für Studierende der Zahnmedizin)

- Physiologie des Menschen I* [5-std.]
W. Müller-Klieser, O. Thews, P. Vaupel, R. Zander
Mo-Fr 10-11 — Hs 19
- Physiologie für Psychologen, Teil I [2-std.]
G. Böhmer
Fr 14-16 — Hs Psychologie
- Grundlagen der Anatomie und Physiologie für Pharmazeuten [2-std.]
W. Müller-Klieser, O. Thews
Di 13 s. t.-14.30 — SR FB 19
- Pathophysiologie für Pharmazeuten [2-std.]
W. Müller-Klieser, O. Thews
Do 13 s. t.-14.30 — SR FB 19

Wahlunterrichtsveranstaltungen

- Anleitung zum wissenschaftlichen Arbeiten
R. v. Baumgarten, G. Böhmer, M. Jennewein, W. Müller-Klieser, O. Thews, R.-D. Treede, P. Vaupel, R. Zander
Z. u. O. n. V.
- Neurobiologisches Kolloquium [2-std.]
O. Benkert, H. C. Hopf, O. Kempfski, W. Nix, A. Pernecky, R.-D. Treede, D. Voth, T. Wallenfang
Z. n. V. — Hs Hautklinik
s. spezielles Programm
- Seminar zur Neurobiologie des Schmerzsinn [1-std.]
R.-D. Treede mit Ass.
Mo 18.30 — Seminarraum 04-430
- Physiologisches Kolloquium [2-std.]
Mitarbeiter des Instituts
Di 18 — Seminarraum 03-227

Physiologische Chemie und Pathobiochemie

Unterrichtsveranstaltungen mit Leistungsnachweis

- Physiologisch-chemisches Praktikum für Studierende der Medizin und Zahnmedizin [8-std.]
J. Arendes, H.-J. Breter, A. Maelicke, W. E. G. Müller, W. Müller-Esterl, S. Reinhardt, B. Schmidt, A. Schratzenholz-Hammar, H. C. Schröder
Mo-Do 13 s. t.-18.30

- Seminar Biochemie für Studierende der Medizin [4-std.]
J. Arendes, H.-J. Breter, A. Maelicke, W. E. G. Müller, W. Müller-Esterl, S. Reinhardt, B. Schmidt, A. Schratzenholz-Hammar, H. C. Schröder
Mo-Do 14-17 oder 17-20, Di 8-11

- Praktikum der Physiologischen Chemie für Studierende der Biologie F 1 [8-std.]
A. Maelicke, W. Müller-Esterl, W. E. G. Müller, S. Rose-John, T. Herget, A. Schrattenholz-Hammar, H. C. Schröder, C. Zechel
s. Aushang
- Fortgeschrittenen-Praktikum F 2 der physiologischen Chemie für Studierende der Biologie [gantztägig]
A. Maelicke, W. Müller-Esterl, W. E. G. Müller, H.-J. Breter, T. Herget, A. Schrattenholz-Hammar, H. C. Schröder, C. Zechel
- Spezialvorlesung: Neurotransmission (für Fortgeschrittene der Chemie, Pharmazie, Biologie, Medizin) [2-std.]
A. Maelicke, A. Schrattenholz-Hammar u. wiss. Mitarb.
Do 9-11
- Literaturseminar: Molekulare und zelluläre Neurobiologie [1-std.]
A. Maelicke, T. Herget, C. Zechel u. wiss. Mitarb.
Mi 17-19 — SR V
- Seminar: Mechanismen der Zelldeterminierung und -differenzierung (für Examenkandidaten, Diplomanden und Doktoranden) [2-std.]
A. Maelicke, T. Herget, C. Zechel u. wiss. Mitarb.
Di 9-11
Teilnehmerzahl begrenzt

Dringend empfohlene Unterrichtsveranstaltungen

(die mit * gekennzeichneten Vorlesungen zählen zu den belegpflichtigen Vorlesungen für Studierende der Zahnmedizin)

- Physiologische Chemie I für Studierende der Medizin, Zahnmedizin und Biologie* [5-std.]
J. Arendes, H.-J. Breter, T. Herget, A. Maelicke, W. E. G. Müller, W. Müller-Esterl, S. Reinhardt, B. Schmidt, A. Schrattenholz-Hammar, H. C. Schröder
Mo-Fr 11-12 — Hs 19
- Physiologisch-chemisches Kolloquium (für Examenkandidaten der Medizin und Zahnmedizin)* [3-std.]
B. Schmidt
Fr 12 s. t.-14.15 — SR III

Wahlunterrichtsveranstaltungen

- Seminar Physiologische Chemie und Pathobiochemie [1-std.]
J. Arendes, H.-J. Breter, T. Herget, A. Maelicke, W. E. G. Müller, W. Müller-Esterl, S. Reinhardt, B. Schmidt, A. Schrattenholz-Hammar, H. C. Schröder
Mi 12-13 — SR V
- Seminar: Rezeption und Transduktion (für Fortgeschrittene der Chemie, Biologie, Pharmazie, Medizin) [2-std.]
W. Müller-Esterl u. wiss. Mitarb.
Fr 9-11
- Grundlagen (Propädeutik) der Physiologischen Chemie für Mediziner und Zahnmediziner
- Kurs A: für Anfänger (1. Sem.) [2-std.]
N. N.
- Kurs B: für Fortgeschrittene [2-std.]
H.-J. Breter
Z. u. O. n. V.
(Vorbesprechungen beachten)
- Zellbiologie und Evolution [2-std.]
W. E. G. Müller, H. C. Schröder u. wiss. Mitarb.
Di 17-19 — R 02-223
- Cytokine und Wachstumsfaktoren: Eine Einführung [1-std.]
J. Arendes
Fr 9-10 — SR I
- Genotoxizität: Nachweis und Folgen [1-std.]
R. K. Zahn u. wiss. Mitarb.
Mo 16-17 — SR II
- Anleitung zum wiss. Arbeiten [gantztägig]
J. Arendes, H.-J. Breter, T. Herget, A. Maelicke, W. E. G. Müller, W. Müller-Esterl, S. Reinhardt, B. Schmidt, A. Schrattenholz-Hammar, H. C. Schröder, R. K. Zahn

Medizinische Psychologie und Medizinische Soziologie

Unterrichtsveranstaltungen mit Leistungsnachweis

- Kursus der Medizinischen Psychologie (Praktikum der Medizinischen Psychologie, in Parallelkursen)
G. Huppmann u. wiss. Mitarb.
Neubau Physiologie
Z. u. O. werden am Schwarzen Brett der Abteilung bekanntgegeben (01-429)
- Kursus der Medizinischen Psychologie (Seminar der Medizinischen Psychologie, in Parallelkursen)
G. Huppmann
Neubau Physiologie
Z. u. O. werden am Schwarzen Brett der Abteilung bekanntgegeben (01-429)

Dringend empfohlene Unterrichtsveranstaltungen

- Vorlesung Medizinische Psychologie [2-std.]
G. Huppmann
Di 19 s. t-21 — Hs 19

Wahlunterrichtsveranstaltungen

- Seminar: Arzt-Patient-Beziehung
W. Schuth
Z. u. O. werden am Schwarzen Brett der Abteilung für Medizinische Psychologie und Medizinische Soziologie bekanntgegeben (01-429)
- Medizinisch-psychologisches Kolloquium (zugleich Kolloquium für Doktoranden) [2-std.]
G. Huppmann
Z. u. O. n. V.

Hygiene und Umweltmedizin

Unterrichtsveranstaltung mit Leistungsnachweis

- Ökologischer Kurs Teil Hygiene [2-std., 1/2 Semester]
B. Jansen, M. Pietsch, H. R. Edenharder u. wiss. Mitarb.
- Kurs A: Mo 14-16
- Kurs B: Mo 14-16
- Kurs C: Di 14-16
- Kurs D: Di 14-16
- Alle Kurse: Institutshochhaus R 710 a

Dringend empfohlene Veranstaltungen

- Hygiene und Umweltmedizin [2-std.]
B. Jansen, M. Pietsch, H. R. Edenharder
Do 9-11 — Hs Hautklinik
- Praktische Präventivmedizin im Rahmen der Seuchenbekämpfung: Epidemiologie und Schutzimpfungen [1-std.]
B. Jansen, M. Pietsch u. wiss. Mitarb.
Mi 10-11 — Institutshochhaus R 710 a

Wahlveranstaltungen

- Hygieneprobleme in Krankenhaus und Arztpraxis [1-std.]
B. Jansen u. wiss. Mitarb.
Z. n. V. — Institutshochhaus R 710a
Anmeldung erforderlich
- Seminar Wehrhygiene und Einsatzepidemiologie [1-std.]
M. Pietsch
Z. n. V. — Institutshochhaus R 710a
Anmeldung erforderlich
- Spezielle Kapitel aus der Umwelthygiene und der Ernährungshygiene unter besonderer Berücksichtigung der Bedeutung für die Krebsentstehung
H. R. Edenharder
Z. u. O. n. V.
- Anleitung zum wissenschaftlichen Arbeiten [ganztägig]
H. R. Edenharder, B. Jansen, M. Pietsch
Z. u. O. n. V.

Medizinische Mikrobiologie und Virologie

Unterrichtsveranstaltungen mit Leistungsnachweisen

- Medizinische Mikrobiologie und Immunologie, praktischer Teil (70 Plätze in 3 Parallelkursen) [4-std.]
S. Bhakdi, C. v. Eichel-Streiber, M. Maeurer, B. Plachter, M. Reddehase, u. Ass.
- Kurs 1: Di 8.30-10, Mi 13-15
- Kurs 2: Di, Mi 10.30-12
- Kurs 3: Di 13-15, Mi 8.30-10
Alle Kurse: KS Institutsgebäude, EG
- Medizinische Mikrobiologie für Pharmazeuten mit Übungen [3-std.]
M. Loos u. wiss. Mitarb.
Mi 16.30-19 — KS Institutsgeb. EG

Dringend empfohlene

Unterrichtsveranstaltung

- Medizinische Mikrobiologie und Immunologie, theoretischer Teil [4-std.]
S. Bhakdi, M. Loos, M. Maeurer, B. Plachter, M. Reddehase, R. E. Streeck
Di-Do 12-13, Fr 9-10 — GrHs Pathologie (Di, Fr), Hs Innere Medizin (Mi, Do)

Wahlunterrichtsveranstaltungen für Mediziner und Naturwissenschaftler

- Aktuelle Themen der Virologie für Fortgeschrittene (begrenzte Teilnehmerzahl) [2-std.]
B. Plachter u. wiss. Mitarb.
Z. u. O. n. V.
- Virusnachweis mit modernen histologischen Methoden (begrenzte Teilnehmerzahl) [3 Tage, 8-std.]
M. Reddehase u. wiss. Mitarb.
Z. n. V. — Institutshochhaus, R. 635
- Einführung in die Molekulare Virologie (s. Molekulargenetik FB 21) [2-std.]
E. Schmidt, R. Bartenschlager
Di 11-13 — Inst. f. Molekulargenetik, Bibliothek
- Aktuelle Themen der molekularen Mikrobiologie (begrenzte Teilnehmerzahl) [2-std.]
C. v. Eichel-Streiber
Z. u. O. n. V.

- Immunologie der Infektionskrankheiten [1-std.]
M. Maeurer
Mo 17-18 — KS Mikrobiologie
- Immunologie für Mediziner [2-std.]
S. Bhakdi
Fr 10-12 — Hs Innere Medizin
- Anleitung zum wissenschaftlichen Arbeiten [ganztägig]
S. Bhakdi, C. v. Eichel-Streiber, M. Loos, M. Maeurer, B. Plachter, M. Reddehase, R. E. Streeck
Z. u. O. n. V.
- Einführung in die Serologie der Bluttransfusion mit blutgruppenserologischem Praktikum [2-std.]
W. Hitzler
Z. n. V. — Transfusionszentrale
- Ausgewählte Kapitel der Immunhämatologie und Transfusionskunde [1-std.]
W. Hitzler
Z. n. V. — Transfusionszentrale
- Serologische und präparative Immunchemie der Blutersatzmittel [1-std.]
N. N. u. wiss. Mitarb.
Z. n. V. — KS Institutsgebäude, EG
- Kolloquium für Diplomanden und Doktoranden über neuere naturwissenschaftlich-medizinische Forschungsergebnisse [1-std.]
R. E. Streeck
Fr 9-10 — Institutsgebäude, R 1038
- Neuere Methoden der Molekularbiologie und -genetik (Laborpraktikum für Naturwissenschaftler und Mediziner) [ganztägig]
R. E. Streeck, R. Prange, M. Sapp
3-wöchig in den Semesterferien — Institutsgebäude, R 1038
Begrenzte Teilnehmerzahl, pers. Anm. erforderlich.
- Anleitung zum wissenschaftlichen Arbeiten [ganztägig]
N. N.
Z. u. O. n. V.

Wahlunterrichtsveranstaltungen für Naturwissenschaftler

- Einführung in die Medizinische Mikrobiologie, Hygiene und Immunbiologie für Pharmazeuten [2-std.]
M. Loos u. wiss. Mitarb.
Do 11-13 — SR Pharmazie

- Immunologisches Seminar mit praktischen Übungen (für Naturwissenschaftler), s. Immunologie

M. Loos, K. Reske, E. Rüde, A. Reske-Kunz
Z. u. O. w. n. b.
Begrenzte Teilnehmerzahl

Geschichte der Medizin

Unterrichtsveranstaltung mit Leistungsnachweisen

- Kursus der medizinischen Terminologie [2-std.]
K.-D. Fischer, M. Kutzer u. wiss. Mitarb.
 - Kurs A: Mo 13-15
 - Kurs B: Mo 15-17
 - Kurs C: Do 13-15
 - Kurs D: Do 15-17
 - Kurs E: Di 15-17
- Alle Kurse: SR U 1120 des Medizinhist. Inst., Am Pulverturm 13, UG
Beginn: s. Aushang
Einteilung in Gruppen durch die Zentrale Einschreibung

Dringend empfohlene Unterrichtsveranstaltungen

- Geschichte der Medizin (historische, kulturelle und soziale Grundlagen des ärztl. Denkens, Wissens und Handelns) [2-std.]
N. N.
Do 10-12 — SR U 1120 des Medizinhist. Inst., UG, Am Pulverturm 13
Beginn: 28.10.1999
- Die Zahnheilkunde in der Geschichte der Medizin [1-std.]
K.-D. Fischer
Di 11-12 — SR U 1120 des Medizinhist. Inst., UG, Am Pulverturm 13
Beginn: 02.11.1999
- Wie finde ich medizinische Literatur? Einführung für Studierende und Doktoranden aller medizinischen Fachgebiete [1-std.]
M. Kutzer
Mo 17-18 — Bibliothek des Medizinhist. Inst., UG, Am Pulverturm 13
alternativ dazu Blockkurs: Z. n. V., s. Aushang

Wahlunterrichtsveranstaltungen

- Wissenschaftshistorisches Kolloquium [2-std.]
W. F. Kümmel, K.-D. Fischer, G. Lilienthal, M. Kutzer, K.-D. Thomann u. wiss. Mitarb.
Di 18-20 (s. Aushang) — SR U 1120 des Medizinhist. Inst., UG, Am Pulverturm 13

- Einführung in die Literatur und Methode der Medizingeschichte (Proseminar) [1-std.]
W. F. Kümmel
Z. n. V. — SR U 1120 des Medizinhist. Inst., UG, Am Pulverturm 13
- Doktoranden-Kolloquium [2-std.]
W. F. Kümmel, K.-D. Fischer, G. Lilienthal, M. Kutzer, K.-D. Thomann u. wiss. Mitarb.
Di 18-20 — Bibliothek des Medizinhist. Inst., UG, Am Pulverturm 13
- Bibliographisch-literarische Beratung bei wissenschaftlichen Arbeiten
W. F. Kümmel, M. Kutzer
Z. n. V. — Bibliothek des Medizinhist. Inst., UG, Am Pulverturm 13; Voranmeldung erbeten
- Übung: First Steps in Medical English (für Studierende aller Semester mit Grundkenntnissen der englischen Sprache) [2-std.]
Mo 17.20-18.20 — SR U 1120 des Medizinhist. Inst., UG, Am Pulverturm 13
beschränkte Teilnehmerzahl; verbindliche Voranmeldung per e-mail: [kdfisch@mail.uni-mainz.de] oder im Sekretariat bis 04.11.1999.
Beginn: 08.11.1999
- Seminar: Frühmittelalterliche Rezepte (gute Lateinkenntnisse erforderlich) [2-std.]
K.-D. Fischer
Do 17-19 — Seminarraum U 1120 des Medizinhist. Inst., UG, Am Pulverturm 13
Beginn: 04.11.1999
- Anleitung zum wissenschaftlichen Arbeiten (nach Voranmeldung) [2-std.]
K.-D. Fischer
Fr 17-19 — Zi 00141 des Medizinhist. Inst., Am Pulverturm 13
Beginn: 20.10.1999

- Seminar: Geschichte der Universität im Dritten Reich. Das Beispiel der medizinischen Fakultäten [2-std.]
G. Lilienthal
Do 17-19 — Bibliothek des Medizinhistorischen Institutes
Beginn: 28.10.1999
- Seminar: Psychiatrie im 19. Jahrhundert: Zwischen Leib und Seele, zwischen Disziplinierung und Therapie [2-std.]
M. Kutzer, G. Lilienthal
Do 17-19 — SR U 1120 des Medizinhist. Inst., UG, Am Pulverturm 13
- Seminar: Krankheit und Kranksein in der schönen Literatur [2-std.]
W. F. Kümmel u. wiss. Mitarb.
Mi 17-19 — Bibliothek des Medizinhist. Inst., UG, Am Pulverturm 13
- Seminar: Geschichte der Chirurgie [2-std.]
K.-D. Thomann
Di 15-17 — Bibliothek des Medizinhist. Inst., UG, Am Pulverturm 13
- Wochenendseminar: Ethische Konflikte im ärztlichen Alltag
W. F. Kümmel, M. Kutzer u. wiss. Mitarb.
Z. n. V. (2 x 5 Std.) — Bibliothek des Medizinhist. Inst., UG, Am Pulverturm 13
Vor Anmeldung erbeten
- Blockseminar zur Vorbereitung einer Exkursion zur Medizin- und Wissenschaftsgeschichte nach Oberitalien im Oktober 2000
W. F. Kümmel u. wiss. Mitarb.
Z. u. O. s. Aushang
Anmeldung Sekretariat Medizinhist. Inst., Tel. 17-73 56

Arbeits-, Sozial- und Umweltmedizin

Unterrichtsveranstaltungen mit Leistungsnachweisen

- Ökologischer Kurs, Teil Arbeits- und Sozialmedizin (neue ÄAppO), Vorlesung für alle Teilnehmer [3-std.]
J. Konietzko u. wiss. Mitarb.
Do 14-15 — GrHs Chirurgie
- Ökologischer Kurs, Praktikumsteil Arbeitsmedizin
J. Konietzko u. wiss. Mitarb.
Do 9-12 — Hochhaus Augustusplatz, SR 301, 3. Stock
Gruppeneinteilung s. Aushang
- Arbeitsmedizinische Betriebsbesichtigungen und sozialmedizinische Exkursionen im Rahmen Ökol. Kurs. Z. n. V.

Ringvorlesung

- Umweltmedizin [1-std.]
J. Konietzko, B. Jansen, R. Buhl, W. Nix, U. T. Egle, J. Saloga, F. Oesch, W. Mann u. wiss. Mitarb.
Do 15-16 — Hs Hautklinik

Dringend empfohlene Unterrichtsveranstaltungen

- Chemische Einwirkungen am Arbeitsplatz [1-std.]
J. Konietzko
Z. n. V. — SR 301
- Spezielle Fragen physikalischer Einwirkungen auf den Menschen [1-std.]
H. Dupuis, H. V. Ulmer
Do 15-16 — SR 301

Wahlunterrichtsveranstaltung

- Kolloquium für Doktoranden und Anleitung zum wissenschaftlichen Arbeiten
J. Konietzko u. wiss. Mitarb.
Z. u. O. n. V.
- Vorlesung Flugmedizin [1-std.]
J. Konietzko, D.-M. Rose, R. Thümler, J. Wetzig u. Ass.
Mi 15-16 — SR 301

Immunologie

Wahlunterrichtsveranstaltungen für Mediziner, obligatorisch für Naturwissenschaftler mit Nebenfach Immunologie

- Einführung in die Immunologie für Mediziner und Naturwissenschaftler, [2-std.]
E. Schmitt
Fr 13-15 — Hs 18, FB Biologie
- Seminar über Spezielle Probleme der Immunologie [2-std.]
N. N. u. wiss. Mitarb.
Mo 18 s. t.-19.30

- Immunologischer Kurs mit praktischen Übungen für Naturwissenschaftler (ganztägig)
A. Reske-Kunz, E. Schmitt u. wiss. Mitarb.
dreiwöchig als Blockkurs in der vorlesungs-freien Zeit, Z. n. V.
begrenzte Teilnehmerzahl

Wahlunterrichtsveranstaltungen

- Literaturseminar für fortgeschrittene Studenten und Doktoranden [2-std.]
E. Schmitt u. wiss. Mitarb.
Mo 8.30-9.30, Fr 8-9 — O.n. V.
- Anleitung zum wissenschaftlichen Arbeiten [ganztägig]
E. Schmitt
Z. n. V.

Pharmakologie und Toxikologie

Unterrichtsveranstaltungen mit Leistungsnachweisen

- Kursus der Allg. und Systematischen Pharmakologie und Toxikologie [6-std.]
- a) begleitende Vorlesung für alle Teilnehmer der Parallelkurse I-V [4-std.]
K. Löffelholz, U. Förstermann, J. Klein, K. L. Platt
Di-Fr 11-12 — GrHs der Pathologie
Pflichtveranstaltung nach der ÄAppO
- b) praktischer Teil mit Unterricht in kleinen Gruppen in 10 Parallelkursen [2-std.]
U. Förstermann, T. Friedberg, J. Fuchs, B. Kaina, J. Klein, M. Arand, J. Hengstler, K. Löffelholz, F. Oesch, K. L. Platt u. wiss. Mitarb.
Kurs 1a,b: Di 14.30-16
Kurs 2a,b: Mi 13.30-15
Kurs 3a,b: Mi 16 s. t.-17.30
Kurs 4a,b: Do 14 s. t.-15.30
Kurs 5a,b: Do 17.30-19
Alle Kurse: KS Pharmakologie, 11. Stock, Hochhaus oder Seminarraum Pharmakologie, Hochhaus EG, Zi. 43
Pflichtveranstaltung nach der ÄAppO

- Kursus der Speziellen Pharmakologie (ab 5. klin. Semester)
H. Kilbinger, H. Nawrath, E. Jähnchen, I. Wessler
- a) begleitende Vorlesung für alle Teilnehmer der Parallelkurse 1-5 [3-std.]
Mo 13-14, Mi 14-15, Do 16-17 — GrHs Pathologie
- b) Unterricht in kleinen Gruppen in 5 Parallelkursen [1-std.]
Kurs 1: Mo 8-9
Kurs 2: Di 16-17
Kurs 3: Do 11-12
Kurs 4: Fr 10-11
Kurs 5: Fr 13-14
Alle Kurse finden im Seminarraum der Pharmakologie statt, Hochhaus EG, Zi. 43

Wahlunterrichtsveranstaltungen

- Anleitung zum wissenschaftlichen Arbeiten [ganztägig]
M. Arand, E. J. Closs, U. Förstermann, B. Kaina, J. Hengstler, H. Kilbinger, J. Klein, K. Löffelholz, R. Nawrath, F. Oesch, K. L. Platt
Z. n. V. — im Institut

- Metabolische Prozessierung kanzerogener Stoffe und Mechanismen der Tumorentstehung (für Mediziner und Naturwissenschaftler), Seminar [1-std.]
F. Oesch
14-tägl.: Fr 16-18 (in unregelmäßiger Folge) — Verfügungsgebäude EG, Seminarraum
- Biosynthese reaktiver Metabolite, DNS-Schäden und zelluläre Folgen (für Mediziner und Naturwissenschaftler), Fortgeschrittene, Seminar [3-std.]
F. Oesch
14-tägl.: Mo 8.30-10.45 — Verfügungsgebäude EG, Seminarraum

in unregelmäßiger Folge, siehe Aushang (Voraussetzung: Teilnahme am Seminar »Metabolische Prozessierung kanzerogener Stoffe und Mechanismen der Tumorentstehung« 4 Sem.)

Für Studierende der Zahnheilkunde

- Pharmakologie für Zahnmediziner, einsch. Arzneiverordnungen/II [3-std.]
B. Kaina, M. Arand u. wiss. Mitarb.
Mo 15-17, Do 14 s. t.-14.45 — Hs Zahnklinik

Rechtsmedizin

Pflichtlehrveranstaltungen

- Ökologischer Kurs, Teil Rechtsmedizin, jeweils 1/2 Semester [4-std.]
C. Rittner, R. Urban, S. Ogbuihi, L. Pötsch-Schneider u. Ass.
Mo, Di 14-16 — KS Rechtsmedizin
- Rechtsmedizin einschließlich Versicherungsmedizin und ärztliche Rechts- und Berufskunde [2-std.]
C. Rittner, R. Urban, S. Ogbuihi, L. Pötsch-Schneider, P. M. Schneider u. Ass.
Mo, Di 13-14 — KS Rechtsmedizin
- Übungen zur äußeren Leichenschau in Gruppen [2-std.]
C. Rittner, R. Urban, S. Ogbuihi, L. Pötsch-Schneider u. Ass.
Mo, Fr 8-9 — Prosektur Rechtsmedizin

- Doktorandenkolloquium
C. Rittner, R. Urban, S. Ogbuihi, L. Pötsch-Schneider, P. M. Schneider u. Ass.
Z. n. V. — Sitzungszimmer Rechtsmedizin
- Rechtsmedizinische Fallvorstellung [1-std.]
C. Rittner, R. Urban, S. Ogbuihi, L. Pötsch-Schneider, P. M. Schneider u. Ass.
Fr 11.30-12.15 — Sitzungszimmer Rechtsmedizin (auch in der vorlesungsfreien Zeit)
- Rechtsmedizinisches Seminar [2-std.]
C. Rittner, R. Urban, S. Ogbuihi, L. Pötsch-Schneider, P. M. Schneider u. Ass.
14-tägl.: Mi 14.30-16 — Kursraum Rechtsmedizin (auch in der vorlesungsfreien Zeit)
- Kriminologische Klinik – Allgemeine Psychopathologie [2-std.]
F. Petersohn
14-tägl.: Fr 14-16 — Haus ReWi
- Arztrecht-Seminar [2-std.]
C. Rittner, R. Urban, P. M. Schneider
Fr 10 s. t.-11.30 — KS Rechtsmedizin
- Anleitung zu wiss. Arbeiten [ganztagig]
C. Rittner, R. Urban, S. Ogbuihi, L. Pötsch-Schneider, P. M. Schneider
Z. u. O. n. V.
- Forensische Toxikologie aktueller Rauschdrogen [1-std.]
R. Urban u. Ass.
Z. u. O. n. V.

Wahllehrveranstaltungen

- Rechtsmedizin für Juristen [2-std.]
C. Rittner, R. Urban, P. M. Schneider
Fr 8-10 — KS Rechtsmedizin
- Seminar für Immungenetik [2-std.]
C. Rittner, P. M. Schneider
14-tägl.: Di 14 s. t.-15.30 — Sitzungszimmer Rechtsmedizin
- Kurs für Immun- und Molekulargenetik [ganztags]
C. Rittner, P. M. Schneider u. Ass.
14 Tage — Labor für Immun- u. Molekulargenetik Rechtsmedizin
Als Blockkurs in der vorlesungsfreien Zeit (beschränkte Teilnehmerzahl; vorzugsweise für Graduiertenkolleg »Molekulare und zelluläre Mechanismen der Pathogenese«)

Einführung in die Klinische Medizin

Unterrichtsveranstaltung mit Leistungsnachweis

- Praktikum der Einführung in die Klinische Medizin [2-std.]
Dozenten der Vorklinischen und der Klinisch-Theoretischen Institute sowie der Klinischen Institute und der Kliniken
Praktikum in der Vorlesungszeit; Z. u. O. werden am Anfang des Semesters durch Aus-
hang bekanntgegeben.

Allgemeinmedizin

Unterrichtsveranstaltung mit Leistungsnachweis

- Praktikum der Berufsfelderkundung [2-std.]
G. Gerhardt und Lehrbeauftragte für Allgemeinmedizin
Fr 8.30-10 — Hs 8, Becherweg 2, 2. OG,
Eingang Forum 1

Pflichtveranstaltungen mit Leistungsnachweisen

- Kursus der Allgemeinmedizin [2-std.]
 - Kurs A
G. Faust
Mi 10-12 — Hs Rechtsmedizin
 - Kurs B
J. Hardt
Mi 12-14 — KR 3225 B, 3. OG Pulverturm
 - Kurs C
P. Hoffmann
Mi 10-12 — KR 3225 B, 3. OG Pulverturm
 - Kurs D
M. Jansky
Mi 12-14 — Hs Rechtsmedizin
 - Kurs E
M. Hinz
Mi 12-14 — KR 3225 B, 3. OG Pulverturm
 - Kurs F
U. Seifert
Mi 10-12 — Hs Rechtsmedizin

Dringend empfohlene Lehrveranstaltung

- Vorlesung: Klinik und Allgemeinmedizin – Interdisziplinäre Fallvorstellungen [1-std.]
Dozenten der verschiedenen Kliniken und Lehrbeauftragte der Allgemeinmedizin
Do 12-13 — Hs Radiologie

Wahlunterrichtsveranstaltung

- Ethik in der Medizin [1-std.]
L. S. Weilemann
Di 13-14 — Hs Med. Klinik

Sonderveranstaltung

- Manuelle Medizin (Chirotherapie), Physikalische Therapie, Homöopathie, Phytotherapie, Rehabilitation und Allgemeinmedizin [2-std.]
G. Faust, K. Löffelholz, E. Stofft, M. Psczolla u. wiss. Mitarb.
Mo 17-19 — KR Allgemeinmedizin, Pulverturm, 3. OG

Wahlunterrichtsveranstaltungen

- Theoretische und praktische Einführung in die klassische chinesische Akupunktur (Theor. Teil) [2-std.]
W. Maric-Oehler
Di 17 s. t.-18.30 — Hs Innere Medizin
- Theoretische und praktische Einführung in die klassische chinesische Akupunktur (Prakt. Teil) [2-std.]
K. Hünten
Z. u. O. n. V.
- Vorlesung: Gesundheitspolitische Aspekte ausgewählter medizinischer Probleme (wie Arzneiwesen, Psychiatriereform, Gesundheitsberufe, Prävention, Aids, Drogenbekämpfung) [2-std.]
M. Steinbach
Fr 14-16 — KR 3225 B, 3. OG Pulverturm
- Kolloquium für Examenskandidaten [1-std.]
G. Faust
Z. u. O. n. V.
- Teilnahme an Hausbesuchen [2-std.]
G. Faust, M. Hinz, B. Schmaltz, P. Hoffmann, J. Hardt, U. Seifert
Z. u. O. n. V.

Anästhesiologie

Unterrichtsveranstaltungen mit Leistungsnachweisen

- Ärztliche Versorgung akuter Notfälle, vorbereitend zu »Praktische Übungen für akute Notfälle« und »Erste ärztliche Hilfe« [1-std.]
M. Lipp, H. Gervais u. wiss. Mitarb.
Do 12 s. t.-13 — Hs Chir., Bau 505
- Praktische Übungen für akute Notfälle und Erste ärztliche Hilfe I [40-std.]
M. Lipp, H. Gervais u. wiss. Mitarb.
Mo 13 s. t.-14, 16 s. t.-17; Di, Mi, Do 14 s. t.-16 — Bau 502
- Praktikum der Narkosevorbereitung, klinischen Anästhesie, postoperativen Nachsorge und Schmerztherapie, Seminar im Rahmen des Praktikums Chirurgie I [1-std.]
D. Duda, J. Jage u. wiss. Mitarb.
Do 16 s. t.-17 — Hs Chir., Bau 505
- Praktikum der Narkosevorbereitung, klinischen Anästhesie, postoperativen Nachsorge und Schmerztherapie im Rahmen des Praktikums der Chirurgie I Unterricht am Krankenbett [18-std.]
D. Duda, J. Jage u. wiss. Mitarb.
Mo-Do 16 s. t.-17 — Hs Chir., Bau 505
- Erste Hilfe für Studierende des vorklinischen Studienabschnittes [2-std.]
W. Heinrichs u. wiss. Mitarb.
Do 14 s. t.-16 — Bau 505, 9. OG
- Praktikum der Notfallmedizin: Einführung in die Notfallmedizin, Begleitende Vorlesung zum Praktikum der Notfallmedizin [1-std.]
W. Dick, P. Brockerhoff, H. Gervais, W. Heinrichs, H.-J. Rupprecht, J. Röschke, H. Stopfkuchen, L. S. Weilemann u. wiss. Mitarb.
Mo 16 s. t.-17 — Hs Chir., Bau 505
- Praktikum der Notfallmedizin, Seminar [4-std.]
W. Dick, H. Gervais, W. Heinrichs u. wiss. Mitarb.
Di, Mi, Do 14-16 — KoR Anästhesie, Bau 505, 2. OG, R. 2.431
- Praktikum der Notfallmedizin, Klinischer Unterricht [64-std.]
W. Dick, H. Gervais, M. Lipp, D. Duda u. wiss. Mitarb.
Mo-Do 7.30-13.30

- Klinische und arzneimitteltherapeutische Konferenzen für Studierende des 3. klinischen Studienabschnittes in Anästhesie [1-std.]
W. Dick, W. Heinrichs, D. Duda, H. Gervais u. wiss. Mitarb.
Mi 7-8 — Bibliothek, Bau 505
- Klinische und arzneimitteltherapeutische Konferenzen für Studierende des 3. klinischen Studienabschnittes in Intensivmedizin [1-std.]
W. Heinrichs u. wiss. Mitarb.
Fr 11 s. t.-12 — Konferenzraum Bau 505, 9. OG, R 9.216
- Klinisch-praktische Tätigkeit für Studierende des 3. klin. Studienabschnittes in den Anästhesiebetrieben [80-std.]
W. Dick, H. Gervais, W. Heinrichs, J. Jage, M. Lipp, D. Duda u. wiss. Mitarb.
Mo-Fr 8 s. t.-16 — siehe Organisationsplan
- Klinisch-praktische Tätigkeit für Studierende des 3. klinischen Studienabschnittes in der Intensivmedizin [80-std.]
W. Heinrichs, J. Jage u. wiss. Mitarb.
Mo-Fr 8 s. t.-16 — Bau 505, 1. OG Intensivstation, Konferenzraum

Dringend empfohlene Unterrichtsveranstaltungen

- Allgemeine und örtliche Betäubungsverfahren [1-std.]
W. Dick, M. Lipp, D. Duda, H. Gervais, J.-P. Jantzen u. wiss. Mitarb.
Mi 14 s. t.-15 — Hs Chir., Bau 505
- Erkennung und Behandlung von Zwischenfällen in der Anästhesie [1-std.]
W. Heinrichs u. wiss. Mitarb.
Di 11 s. t.-12 — Hs Chir., Bau 505
- Grundzüge der Intensivbehandlung [1-std.]
W. Heinrichs u. wiss. Mitarb.
Mo 11 s. t.-12 — Hs Chir., Bau 505
- Kurs der ersten zahnärztlichen Hilfe bei Zwischenfällen [1-std.]
M. Lipp
Z. n. V. — Bau 502

Wahlunterrichtsveranstaltungen

- Spezielle Probleme der Anästhesie und Intensivtherapie [2-std.]
W. Dick, W. Heinrichs, J. Jage, M. Lipp, Mitarbeiter und geladene Gäste
Mo 18 s. t.-19.30, monatlich — Hs Chir., Bau 505
- Interdisziplinäre Schmerzkonferenz [1-std.]
J. Jage, U. Gerbershagen
14-tägl.: Di 19.30-21 — O. n. V.

- Spezielle Probleme und Praxis der Regionalanästhesie
J. Jage, W. Abdullah, E. Lanz
Z. u. O. n. V.
- Spezielle Probleme der Therapie akuter und chronischer Schmerzen
J. Jage u. wiss. Mitarb.
Z. u. O. n. V.
- Palliativmedizinische Vorlesung (s. Wahlunterrichtsveranstaltung Innere Medizin)
J. Jage, S. Husebö, M. Weber
Z. n. Aushang — Hs Zahnklinik

Radiologie**Unterrichtsveranstaltung mit Leistungsnachweis**

- Kursus der Radiologie unter Berücksichtigung des Strahlenschutzes [2-std.]
P. Bartenstein, C. Düber, H. -U. Kauczor, J. Kutzner, P. Mildenerger, K. Schunk u. wiss. Mitarb.
Mo 14-16 — Geb. 707, GrHs Pathologie
Gruppen nur in Gruppeneinteilung, s. Aushang Geb. 210, Erdgeschoß

- Spezielle Fragen nach neuen Entwicklungen in der Nuklearmedizin
P. Bartenstein u. wiss. Mitarb.
Fr, Z. n. V. — Hs 210/I
- Einführung in die Erwachsenen- und Kinder-sonographie (mit prakt. Übungen) [1-std.]
M. Thelen, R. Schumacher u. wiss. Mitarb.
Di 17-18 — O. n. V.
- Arbeiten in der experimentellen Abteilung
C. Düber, H. -U. Kauczor, J. Kutzner, P. Mildenerger, K. Schunk, M. Thelen u. wiss. Mitarb.
Z. u. O. n. V.
- Strahlentherapie [1-std.]
J. Kutzner u. wiss. Mitarb.
Di 10-11 — O. n. V.
- Systematische Bildanalyse
C. Düber M. Just, W. Kraus, H. Roberts, J. Spitz, H. Weigand u. wiss. Mitarb.
Mi 12 — Hs Geb. 210

Dringend empfohlene**Unterrichtsveranstaltungen**

- Begleitende Vorlesung: Radiologie (Röntgendiagnostik, Strahlentherapie und Nuklearmedizin) [2-std.]
P. Bartenstein, M. Thelen
Mo 10-11, Fr 12-13 — Geb 707, GrHs Pathologie

- Interdisziplinäres Kolloquium: Radiologie-Hämатologie/Onkologie-Pneumologie-Herz-,Thorax - u. Gefäßchirurgie
C. Düber, C. Huber, J. Kutzner, H. Oelert, M. Thelen u. wiss. Mitarb.
Mo-Fr 13.30 — Hs Geb. 210
- Radiologisch-Chirurgisches Kolloquium – Allgemein- und Abdominalchirurgie
T. Junginger, P. Mildenerger, M. Thelen u. wiss. Mitarb.
Di-Fr 16 s. t. — Demonstrationsraum, Geb. 505
Begleitkolloquium zum chir. Blockpraktikum
- Radiologisch-Chirurgisches Kolloquium – Herz-, Thorax- und Gefäßchirurgie
P. Mildenerger, M. Thelen, H. Oelert u. wiss. Mitarb.
Mo-Fr 7.30 — Demonstrationsraum, Geb. 505
Begleitkolloquium zum chir. Blockpraktikum

Wahlunterrichtsveranstaltungen

- Anatomie im Röntgenbild (für Studierende der Vorklinik) [2-std.]
H. -U. Kauczor, K. Schunk u. wiss. Mitarb.
Fr 13-15 — Hs 19
- Radiologie für höhere Semester [1-std.]
C. Düber, J. Kutzner, H. Schmidt u. wiss. Mitarb.
Mi 10-11 — Geb. 210
- Pädiatrische Radiologie
R. Schumacher
Do 16 — Rö.-Abt. Kinderklinik
- Einführung in die Nuklearmedizin [2-std.]
P. Bartenstein u. wiss. Mitarb.
Z. u. O. n. V.

- Radiologisch-Chirurgisches Kolloquium – Unfallchirurgie
P. Mildenberger, P. Rommens, K. Schunk, M. Thelen u. wiss. Mitarb.
Mi 14.30 — Demonstrationsraum, Geb. 505
Begleitkolloquium zum chir. Blockpraktikum
- Nuklearmedizinisch-Radiologisch-Orthopädisches Kolloquium
J. Heine, P. Bartenstein, K. Schunk, M. Thelen u. wiss. Mitarb.
Mo-Fr 14.45 — Demonstrationsraum, Geb. 503
- Computerunterstützte Bildverarbeitung
H.-U. Kauczor, P. Mildenberger
Z. u. O. n. V.
- Kolloquium Medizinische Physik [2-std.]
M. Thelen u. wiss. Mitarb.
Z. u. O. n. V. —
- Doktorandenkolloquium
C. Diiber, H.-U. Kauczor, J. Kutzner, P. Mildenberger, K. Schunk, M. Thelen u. wiss. Mitarb.
Z. n. V. — Hs Geb. 210
- Klinisch nuklearmedizinische Konferenz
P. Bartenstein u. wiss. Mitarb.
Mo-Fr 15.30 — Geb. 210 Demo-Raum Nuklearmed.

Neuroradiologie

Wahlunterrichtsveranstaltungen

- Neuroradiologische Diagnostik cerebraler und spinaler Erkrankungen [1-std.]
P. Stoeter mit Ass.
Mo 10-11 — Bau 505, 2. OG. Demo-Raum Neuroradiologie
- Neuroradiologische Demonstrationen [2-std.]
B. Ludwig
Mi 15s. t.-16.30 — Hs Neurochirurgische Klinik, Abt. für Neuroradiologie
- Einführung in die Neuroradiologische MR-Diagnostik mit Computerkurs [2-std.]
P. Stoeter, W. Müller-Forell u. wiss. Mitarb.
Z. u. O. n. V.
- Neuroradiologische/Neurochirurgische Konferenz [5-std.]
P. Stoeter, A. Perneczky und Mitarbeiter
Mo-Fr 7.45-8.30 — Bau 505, Demonstrationsraum, 2. OG., Neuroradiologie
- Neuroradiologische/Neurologische Konferenz [3-std.]
P. Stoeter, H. C. Hopf und Mitarbeiter
Di-Do 16-16.45 — Bau 505, Demonstrationsraum
- Grundlagen der Neuroradiologie.
Kurs mit praktischen Übungen für Assistenten und Studenten [1-std.]
W. Müller-Forell
14-tägl.: Z. u. O. n. V.

Allgemeine Pathologie und Pathologische Anatomie

(für Studierende nach der ÄAppO)

Unterrichtsveranstaltungen mit Leistungsnachweisen

- Kursus Allgemeine Pathologie [6-std.]
C. J. Kirkpatrick, H. A. Lehr, H. H. Goebel, K. L. Langer, u. wiss. Mitarb.
- Gruppe I – A u. B
Mo-Do 9-10 (System. Instr.), Fr 8 s. t.-9.30 (Prakt.) — GrHs und KS Pathologie
- Gruppe II – C u. D
Mo-Do 9-10 (System. Instr.), Fr 9.45-11.15 (Prakt.) — GrHs und KS Pathologie
- Gruppe III – E u. F
Mo-Do 9-10 (System. Instr.), Mo 11-13 (Prakt.) — GrHs und KS Pathologie
- Kursus Spezielle Pathologie [4-std.]
C. J. Kirkpatrick, H. K. Wolf, F. Kommos, J. Kriegsmann, H. A. Lehr, H. H. Goebel, H. M. Schneider, R. Wagner u. wiss. Mitarb.
- Gruppe I: Mo 9-11, 17-19
- Gruppe II: Di 9-11, 17-19
- Gruppe III: Mi 9-11, 17-19
- Alle Gruppen: KS, KIHS und SeS Pathologie, ab 3. Klin. Semester

Dringend empfohlene Unterrichtsveranstaltungen

- Allgemeine Pathologie (insbesondere Organpathologie) [3-std.]
C. J. Kirkpatrick, F. Kommos, J. Kriegsmann, H. A. Lehr, H. H. Goebel
Di, Mi, Do 10-11 — GrHs Pathologie
- Spezielle Pathologie [2-std.]
H. A. Lehr, H. K. Wolf, H. H. Goebel, H. Münterfering
Di, Mi 16-17 — GrHs Pathologie
- Pathologisch-anatomische Konferenzen an Obduktionen [5-std.]
J. Kriegsmann mit Ass.
Mo-Fr 12-13 — SeS Pathologie
- Pathologisch-anatomische Konferenzen mit der Inneren Medizin und Radiologie [1-std.]
C. J. Kirkpatrick mit Ass., J. Beyer, P. R. Galle, C. Huber, J. Meyer, M. Thelen
14-tägl.: Do 12-13
- Pathologisch-anatomische Konferenzen mit der Chirurgie, HNO-Heilkunde, Urologie u. a. Spezialgebieten [1-std.]
C. Huber, H. D. John, T. Junginger, C. J. Kirkpatrick, F. Kommos, H. A. Lehr, W. Mann, H. Oelert, J. W. Thüroff, H. K. Wolf u. wiss. Mitarb.
Do 12-13 — KIHS Pathologie
im Wechsel mit der Inneren Medizin
- Kinderpathol.-pädiatrische Konferenzen mit der Kinderklinik [1-std.]
H. Münterfering
4-wöchentl.: Mi 16.30 — Seminarraum
Kinderklinik
- Kinderpathologisch-pädiatrische Konferenzen mit den Kliniken für Kinderchirurgie, HNO-Heilkunde, Urologie, Mund-, Kiefer- und Gesichtschirurgie, Geburtshilfe und Frauenheilkunde [1-std. je Klinik]
H. Münterfering, S. Hofmann-v. Kap-herr, W. Mann, J. Thüroff, W. Wagner, P. G. Knapstein
4-wöchentl.: Do 12.30 — Kl Hs, KoR Pathologie
- Pathologisch-anatomische Konferenzen mit der Neurologie, Neurochirurgie, Neuroradiologie und Neuropädiatrie [1-std.]
H. H. Goebel, H. C. Hopf, A. Perneczky, B. Reitter u. wiss. Mitarb.
Z. u. O. n. V.
- Anleitung zum wissenschaftlichen Arbeiten am Institut für Pathologie [2-std.]
C. J. Kirkpatrick, J. Kriegsmann, H. A. Lehr, H. K. Wolf
Z. u. O. n. V.
- Ausgewählte Kapitel der Gynäkopathologie sowie gynäkologisch-morphologisches Fallseminar mit Demonstration am Mikroskop [2-std.]
F. Kommos
Do 17 s. t. — Bibliothek Pathologie
- Seminar: Ausgewählte Kapitel der klinischen Pathologie [2-std.]
H. K. Wolf
Z. u. O. n. V.
- Seminar: Ausgewählte Kapitel der allgemeinen Pathologie [2-std.]
H. A. Lehr
Z. u. O. n. V.
- Spezielle Pathologie der Brustdrüsenkrankungen [1-std.]
R. Bäßler
Z. u. O. n. V.
- Spezielle Probleme der klinischen Pathologie unter besonderer Berücksichtigung bioptischer und cytologischer Untersuchungsmethoden [4-std.]
H. Flenker, K. Hill, K. Sorger, H. J. Rumpelt, F. K. Kößling, J. Löhr, P. Höhn
Z. u. O. n. V.
- Klinisch-pathol. Besprechungen [5-std.]
W. Remmele u. wiss. Mitarb.
Mo, Di, Do, Fr 13.30, Mi 12.30 — SeS Pathologie
- Klinisch-pathologisches Colloquium über ausgewählte Fälle aus dem Einsende- und Sektionsgut [1-std.]
W. Remmele, U. Bettendorf
Z. n. V. — KoR Chirurgie

Für Studierende der Zahnheilkunde

Unterrichtsveranstaltung mit Leistungsnachweis

- Pathologisch-histologisches Praktikum für Studierende der Zahnheilkunde [2-std.]
H. Müntefering u. wiss. Mitarb.
Fr 11.30-13 — KS Pathologie

Dringend empfohlene Unterrichtsveranstaltungen

- Pathologie Teil I, Vorlesung u. Kurs für Studierende der Zahnheilkunde [4-std.]
H. Müntefering
Mo, Do 17 — GrHs Pathologie
- Spezielle Pathologie und Pathohistologie der Zahn-, Mund- und Kieferkrankheiten, Teil I [1-std.]
W. Wagner, H. Müntefering
Di 16-17 — GrHs ZMK

Medizinische Statistik und Dokumentation

Unterrichtsveranstaltungen mit Leistungsnachweisen

- Übungen zur Biomathematik für Mediziner [2-std.]
G. Hommel, J. Michaelis u. wiss. Mitarb.
Mo-Fr 9-16 — KS Institut
- Ökologischer Kurs, Teil Medizinische Statistik und Dokumentation (Seminarart) [1-std.]
J. Michaelis
Fr 9-10 — Hs Hautklinik
- Ökologischer Kurs, Teil Medizinische Statistik und Dokumentation (Praktikumsteil) [einmalig 2 Doppelstunden]
G. Hommel, J. Michaelis, K. Pommerening, R. Brennecke u. wiss. Mitarb.
Mo, Di oder Mi 9-11 — KS Institut
Gruppeneinteilung s. Aushang

Dringend empfohlene Lehrveranstaltung

- Biomathematik für Mediziner [2-std.]
G. Hommel
Di 17-19 — Hs Chirurgie

Wahlveranstaltungen

- Statistische Probleme bei medizinischen Dissertationen [einmalig 2 Doppelstunden]
G. Hommel u. wiss. Mitarb.
Ferienkurs s. Aushang, 10-12 u. 13-15, KS Institut, Voranmeldung erforderlich
- Statistische Probleme bei medizinischen Dissertationen [einmalig 2 Doppelstunden]
G. Hommel u. wiss. Mitarb.
Mi 18 s. t.-19.30 — KS Institut
Beginn: s. Aushang im KS Institut, Voranmeldung erforderlich
- Statistische Beratung bei wissenschaftlichen Arbeiten [halbtägig]
G. Hommel, J. Michaelis, wiss. Mitarb.
Z. u. O. n. V.
Voraussetzung: Kurs über Statistische Probleme bei med. Dissertationen
- Nutzung von Personal-Computern (Anfängerkurs mit prakt. Übungen) [2-std.]
K. Pommerening, R. Brennecke u. wiss. Mitarb.
Mi 15.30-17 — KS Institut
- Seminar über Bildverarbeitung [1-std.]
R. Brennecke
Z. n. V. — KS Institut
- Oberseminar Medizin-Informatik [1-std.]
K. Pommerening
Z. n. V. — KS Institut

Innere Medizin

Unterrichtsveranstaltungen mit Leistungsnachweisen

- Kursus der allgemeinen klinischen Untersuchungen in den nichtoperativen und operativen Stoffgebieten [2-std.]
- Kurs A: Mo 15 s. t.-16.30 — Hs Med. Kl.
H. J. Gilfrich, H.-J. Rupprecht
- Kurs B: Do 15 s. t.-16.30 — Hs Med. Kl.
M. Neurath
- Kurs C: Di 12-14 — Hs Med. Klinik
G. Kahaly, J. Lorenz, J. Zipfel
- Praktikum für klinische Chemie und Hämatologie versch. Parallel-Kurse, [s. Aushang]
C. Huber, W. Hitzler, K. Lichtwald, W. Prellwitz, G. Zeile, u. Mitarb.
Z. n. V. — Hs Pulverturm, 3. OG
Vorbesprechung: Mo 12-13, s. Aushang
- Praktikum der Inneren Medizin (AO)*, (Medizinische Klinik) (BO*) für 1., 2. u. 3. Semester, II. Abschnitt (in 3 Teilen) (Teil 1, 2) [2-std.]
J. Beyer, H. Bierbach, R. Buhl, H. Darius, H. J. Decker, H. G. Derigs, W. Dippold, R. Eckhard, G. Faust-Tinnefeld, P. Galle, J. Happ, M. Heike, E. Himmrich, C. Huber, G. Kahaly, P. Kann, K.-H. Kienast, H. Löhr, A. Lohse, W. Mayet, E. Märker-Hermann, J. Meyer, S. Mohr-Kahaly, P. Kann, H. P. Nast, M. Neurath, R. Rau, H.-J. Rupprecht, H. Schinzel, J. Schlaak, H. Steppling, M. Theobald, R. Wanitschke, L. S. Weilemann, T. Wölfel, G. Zeile mit Ass.
Fr 10-12
* Die angekündigte Unterrichtsveranstaltung gilt für Studierende nach der ÄAppO, die in Klammer angegebene Bezeichnung gilt für Studierende nach der BO
- Praktikum der Inneren Medizin (AO)*, (Medizinische Klinik) (BO*) für 1., 2. u. 3. Semester, II. Abschnitt (in 3 Teilen) (Teil 3) [2-std.]
S. Abdelhamid, W. Aulitzky, U. Baas, G. Belz, J. Beyer, H. Bierbach, R. Buhl, H. Darius, H.-J. Decker, H. G. Derigs, W. Dippold, V. Eckardt, R. Eckhard, P. Galle, K. J. Goerg, J. Happ, M. Heike, E. Himmrich, C. Huber,

G. Kahaly, P. Kann, K.-H. Kienast, R. Klingel, A. Knuth, B. Krönig, H. Löhr, A. Lohse, E. Märker-Hermann, W. Mayet, J. Meyer, S. Mohr-Kahaly, M. Nink, M. Neurath, R. Rau, H.-J. Rupprecht, H. Schinzel, J. Schlaak, W. Schmidt, H. Steppling, M. Theobald, R. Wanitschke, L. S. Weilemann, T. Wölfel, G. Zeile, u. Ass.
14-tägl.: Mi 15-17

- * Die angekündigte Unterrichtsveranstaltung gilt für Studierende nach der ÄAppO, die in Klammer angegebene Bezeichnung gilt für Studierende nach der BO
- Hauptvorlesung Innere Medizin (3. und 4. klin. Semester practico) [3-std.]
J. Beyer, R. Buhl, P. Galle, C. Huber, J. Meyer
Mo, Di, Do 11-12 — Hs Innere Medizin

Dringend empfohlene Lehrveranstaltungen

- Medizinische Poliklinik (3. Sem.) [2-std.]
H. Darius, H.-J. Decker, R. Wanitschke, G. Kahaly, S. Mohr-Kahaly, H. Schinzel
Mo 9-10, Mi 11-12 — Hs Med. Klinik
- Grundlagen der Inneren Med. (1. und 2. Sem.) [3-std.]
J. Beyer, H. G. Derigs, P. Galle, L. S. Weilemann, T. Wölfel
Di, Mi, Do 8-9 — Hs Med. Klinik
- Internistische Ultraschalldiagnostik mit praktischen Übungen für höhere klinische Semester [2-std.]
R. Brennecke, G. Kahaly, S. Mohr-Kahaly
Mi 15.30-16.50 — Hs Med. Klinik
- Kolloquium Innerer Krankheiten (für Examssemester) [2-std.]
A. Lohse, E. Märker-Hermann
Mi 17 s. t.-18.30 — Hs Med. Klinik
- Pathobiochemie Innerer Erkrankungen (parallel zum Praktikum) [2-std.]
W. Prellwitz
Do 13-14 — Hs Innere Medizin
Fr 8-9 — Hs Pathologie
- Klinisch-chemische Differentialdiagnose Innerer Krankheiten [2-std.]
W. Prellwitz
Di 12-14 — Hs Pulverturm

Wahlunterrichtsveranstaltungen

- Klinische Genetik (mit Praktikum: Beratungsfälle) [2-std.]
U. Theile
Mo 9-10 — Hs Augenklinik
Do 11-12 — Kursraum Bau 207
- Diagnostik, Klinik und Therapie rheumatologischer Krankheitsbilder für höhere klinische Semester [1-std.]
D. Brackertz
Di 16-17 — Hs Hautklinik
nur Wintersemester
- Kolloquium klinische Immunologie – Rheumatologie [1-std.]
W. Mayet
Do 10-11 — Konferenzraum I. Med. Geb. 206 E
- Einführung in die Elektrokardiographie und Vektorkardiographie, Demonstration am Patienten [1-std.]
H. J. von Mengden, J. Meyer
Mo 16-17 — Hs Med. Klinik
- Ringvorlesung: Aktuelle Fragen der Ernährung [1-std.]
H.-K. Biesalski
Mo 17-18 — Hs Innere Medizin
- Künstliche Ernährung des kritisch Kranken (Einführungskurs) [2-std.]
L. S. Weilemann
Do 14-16 — Bau 406, I. OG
- Hämatologie und Internistische Onkologie: ausgewählte Kapitel aus der Pathophysiologie und Klinik [2-std.]
C. Huber, W. Aulitzky, P. R. Galle, M. Heike, H. G. Derigs, N. Frickhofen, E. Jäger, A. Knuth, B. Seliger, M. Theobald, T. Wölfel u. wiss. Mitarb.
Mo 17-18.30 — Bau 302, I. OG, Bibliothek
- Tumorgenetik: Ausgewählte Kapitel zur Tumorbio­logie, onkologischen Diagnostik und neue Therapieformen [2-std.]
H.-J. Decker u. wiss. Mitarb.
Mo 17.15-18.45 — Bau 911 (Verfügungsgeb.), EG, Seminarraum
Seminar mit begrenzter Teilnehmerzahl
- Der Arzt und sein schwerkranker Patient, palliativmedizinische Vorlesung [2-std.]
J. Jage, S. Husebö, M. Weber
Mo 18.30-20 — Hs Zahnklinik
- Anleitung zum selbständigen wissenschaftlichen Arbeiten (nur für Doktoranden)
C. Huber, R. Buhl, K.-H. Kienast, J. Decker, H. G. Derigs, B. Seliger, M. Theobald, T. Wölfel
ganz­täglich nur nach Vereinbarung, s. Aus­hang Bau 302 u. Bau 409
- Grand Round (interdisziplinäre Fallbesprechung) [1-std.]
C. Huber, J. Beyer, R. Buhl, T. Wölfel u. wiss. Mitarb.
Mo 14-15 — III Med. Klinik, Endokrinologie, Bau 302 EG, Raum 6
- Innere Medizin f. Zahnmediziner [2-std.]
G. Kahaly, K. H. Schnabel, V. Schulz, U. Theile
Mo 16.45-17.30, Do 16 s. t.-16.45
- Kursus der klinisch-chemischen und physikalischen Untersuchungsmethoden für Zahnmed. (Pflicht für Zahnmediziner) [2-std.]
U. Cordes
Mo 15-17 — Hs Zahnklinik
(nur im Sommersemester)
- Klinisch-pathologische Konferenz [1-std.]
C. J. Kirkpatrick mit Medizinischen Kliniken
14-tägl.: Do 12-13 — Hs Pathologie
- Klinische Elektrokardiographie und Arrhythmiediagnostik [1-std.]
E. Hinmrich, N. Treese
Do 14-15 — Hs Med. Klinik
- Pathophysiologie und Klinik der Fettstoffwechselstörungen, Risikofakt. für die koronare Herzerkrankung [1-std.]
W. Atzpodien, J. Schrezenmeir
14-tägl.: Mi 17-19 — Bau 303, SR, II. OG
- Praktikum der klinischen Diabetologie [2-std.]
J. Beyer u. wiss. Mitarb.
Do 16-18 — Bau 303, SR, II. OG
- Anleitung zum selbständigen wiss. Arbeiten (nur für Doktoranden) [2-std.]
J. Beyer, G. Kahaly, P. Kann, K. Lichtwald, J. Schrezenmeir
Mo 17-19 — Bau 303, II. OG
- Pathologische Physiologie innerer Erkrankungen [1-std.]
C. H. Hanmar, H. Niemczyk
Z. s. Aushang — KS Blutbank

Die Auslandsfamulatur hat viele Vorteile. Unsere Auslands-Kranken- versicherung auch.

Ab nach England, Südafrika, in die USA . . . ?
Zumindest mal für ein Praktikum?

Ganz bestimmt eine kluge Entscheidung.
Denn eine Famulatur im Ausland macht
Sie um viele Erfahrungen reicher und
steigert zugleich Ihre beruflichen
Chancen.

Ihre Absicherung im Krankheitsfall?

Mit der Auslands-Krankenversicherung
F·A·M·A·U·S der Vereinten Kranken-
versicherung AG und des Marburger
Bundes überhaupt kein Problem. Damit
sind Sie umfassend und zuverlässig
abgesichert – beim Arzt, Zahnarzt und
im Krankenhaus. Und wenn's mal ganz
ernst werden sollte, übernehmen wir
auch die Kosten für einen Rücktransport.

Pluspunkt für alle Studenten im Marburger
Bund: Sie erhalten diese Leistung exklusiv
mit Ihrer Mitgliedschaft.

Als Partner des Marburger Bundes und
der Ärztekammern kennen wir Ihre
Wünsche und Probleme genau. Wenn
Sie interessiert sind, so fordern Sie wei-
tere Informationen unter dem Stichwort
„Auslands-Krankenversicherung
F·A·M·A·U·S“ an. (Bitte geben Sie uns
auch Ihr Alter und Ihr Studiensemester an.)

Vereinte Krankenversicherung AG
Bezirksdirektion Neustadt
Maximilianstr. 35-35a, 67433 Neustadt
Tel. 063 21/8 95-0
Fax 063 21/8 95-217

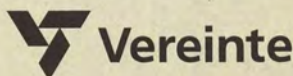

Ihre ganz private Krankenversicherung

- Einführung in die Lungenfunktionsdiagnostik [1-std.]
C. Kortsik
Mi 16-17 — Lungenfunktionslabor, Hildegardis-Krankenhaus, Mainz
- Pneumologisches Seminar, klinisch-radiologische Demonstrationen [1-std.]
R. Buhl, H. Oelert, M. Thelen
Di 13.30-14.30 — Bau 210, Röntgen-Demonstrationsraum, 1. OG
- Pathophysiologie, Klinik und Therapie von endokrinen und Stoffwechselerkrankungen [2-std.]
W. Atzpodien, J. Beyer, G. Kahaly, P. Kann, K. Lichtwald
Mi 13.30-15 — Abt. f. Endokrinologie und Stoffwechsel, Bau 303, SR, II. OG
- Klinisch-kardiologische Falldemonstrationen (Herzkatheter) [2-std.]
J. Meyer, H. J. Rupprecht, K. J. Henrichs, H. Darius
Mo, Mi 13-15 — KS Bau 209, Parterre
- Echokardiographische Falldemonstrationen [1-std.]
S. Mohr-Kahaly
Mo 18-19 — Bau 701, Parterre, Zi. 8
- Nutzung von Personal-Computern für Klinik und Forschung mit praktischen Übungen [2-std.]
R. Brennecke, J. Michaelis u. Ass.
Di 18 s. t.-19.30 — KS IMSD
Vor Anmeldung erforderlich
- Angiologische Falldemonstrationen [1-std.]
K. Oelert, U. Hake, T. Böttger, H. Schinzel
Fr 14-15 — Bau 210
- Klinisch-pathologische Fallbesprechungen [1-std.]
C. Huber, R. Buhl, G. Zeile, J. Kriegsmann u. wiss. Mitarb.
Do 14-15 — III. Med. Klinik, Bau 302, EG, Raum 6
- Neue bildgebende Systeme in der Medizin (DSA, CT, MRT, US, PACS) mit Demonstrationen [2-std.]
R. Brennecke, M. Just
Z. u. O. n. V.
begrenzte Teilnehmerzahl
- Ethik in der Medizin [1-std.]
L. S. Weilemann
Di 13-14 — Hs Med. Klinik
- Internistische Ultraschalldiagnostik mit praktischen Übungen für höhere klinische Semester [2-std.]
N. Börner, R. Brennecke, S. Mohr-Kahaly, G. Kahaly
Mi 15.30-16.50
- Kardiologisch-Kardiochirurgische Konferenz [2-std.]
J. P. Meyer, H. Oelert, N. Treese, U. Hake, H. J. Rupprecht, K. J. Henrichs, H. Darius
Do 16.30-18 — Bibliothek Bau 701, EG.
- Diagnose, Therapie und Prophylaxe von Virus-erkrankungen [1-std.]
G. Hess
Mo 13-14 — Hs Frauenklinik
- Einführung in die Serologie der Bluttransfusionen mit blutgruppenserologischem Praktikum [2-std.]
W. Hitzler
Z. n. V. — Transfusionszentrale
- Einführung in die medizinische Molekularbiologie (Vorlesung mit Übung) [2-std.]
S. Rose-John
Mi 18-20 — Verfügungsgebäude, Seminarraum 2. OG
- Molekular- und Zellbiologie von inflammatorischen Zytokinen [2-std.]
S. Rose-John u. wiss. Mitarb.
Di 16-18 — Verfügungsgebäude, Seminarraum 2. OG
- Neue Literatur zu inflammatorischen Zytokinen [2-std.]
S. Rose-John u. wiss. Mitarb.
Mi 16-18 — Verfügungsgebäude, Seminarraum 2. OG
- Anleitung zum selbständigen wissenschaftlichen Arbeiten (nur für Doktoranden) [ganzjährig, ganztägig]
S. Rose-John u. wiss. Mitarb.

Kinderheilkunde

Unterrichtsveranstaltung mit Leistungsnachweisen

- Praktikum der Kinderheilkunde, (I): Grundlagen der Kinderheilkunde, practicando mit Abschlußprüfung (5. Klin. Semester) [4-std.]
F. Zepp
Di-Fr 9-10 — Hs Med. Klinik
- Praktikum der Kinderheilkunde, (II): Unterricht am Krankenbett (6. u. höhere Klin. Semester) [4-std.]
M. Beck, P. Gutjahr, S. Mundlos, A. Queisser-Luft, B. Reitter, W. Schönberger, R. Schumacher, H. Stopfkuchen, A. Winterpacht, C. F. Wippermann, B. Zabel, F. Zepp u. Ass.
Di, Mi 10 s. t.-11.30
nach Gruppeneinteilung, Aushang Geb. 109

Wahlveranstaltungen

- Psychosomatik und Verhaltensstörungen im Kindesalter [2-std.]
E. Einsiedel
Di 13-15 — O. n. V.
- Aspekte der pädiatrischen Intensivmedizin [1-std.]
H. Stopfkuchen u. wiss. Mitarb.
Z. u. O. n. V.
begrenzte Hörerzahl
- Ausgewählte Kapitel genetischer Stoffwechselstörungen [1-std.]
J. Gehler u. wiss. Mitarb.
Z. u. O. n. V.
Anmeldung: (061 42) 88 13 91
- Pädiatrische Allergologie und Pulmologie (Seminar mit Übungen) [1-std.]
W. Dorsch
Z. u. O. n. V.

Haut- und Geschlechtskrankheiten

Unterrichtsveranstaltungen mit Leistungsnachweisen

- Praktikum der Dermato-Venerologie (AO)
J. Knop, D. Becker, K. Bork, A. Enk, J. Saloga, P. Schramm, R. E. Schopf u. Ass.
Z. u. O. s. Aushang in der Hautklinik
- Haut- und Geschlechtskrankheiten (für Zahnmediziner) [3-std.]
K. Bork
Mo 17-18, Do 17-19 — Hs Hautklinik

- Neuropädiatrisches Seminar (6. klin. Semester) [2-std.]
B. Reitter u. wiss. Mitarb.
Mo 14-16 — Bibliothek der Kinderklinik, Geb. 211
- Genetisch bedingte Stoffwechselstörungen [1-std.]
M. Beck
Z. u. O. n. V.
- Ausgewählte Kapitel der Kinderradiologie [1-std.]
R. Schumacher u. wiss. Mitarb.
Z. n. V. — Kinderradiologie, Geb 109
- Pädiatrische Immunologie und Infektologie [2-std.]
F. Zepp, u. wiss. Mitarb.
Mo 14-16 — O. n. V.
begrenzte Teilnehmerzahl: 10
- Seminar zu Themen der medizinischen Genetik
S. Mundlos, A. Winterpacht, B. Zabel
Z. u. O. n. V.
- Klinik der pädiatrischen Onkologie und Hämatologie
P. Gutjahr
Z. u. O. n. V.
- Einführung in die Kindernephrologie und -urologie [2-std.]
D. Weitzel
Fr 15-17 — O. n. V.
Anmeldung: Tel. (06 11) 57 72 38 oder (061 31) 37 80
- Einführung in die Erwachsenen- und Kinder-sonographie (mit prakt. Übungen) [1-std.]
M. Thelen, R. Schumacher u. wiss. Mitarb.
Di 16-17 — O. n. V.,
begrenzte Teilnehmerzahl

Dringend empfohlene Lehrveranstaltung

- Klinik und Poliklinik der Haut- und Geschlechtskrankheiten (BO) [3-std.]
J. Knop, D. Becker, A. Enk, R. Schopf, J. Saloga, P. Schramm u. Ass.
Mo 12-13, Mi 11-13 — Hs Hautklinik

Wahlunterrichtsveranstaltungen

- Klinische Visite [2-std.]
V. Voigtländer
Mi 13-15 — Bibliothek der Hautklinik am
Klinikum Ludwigshafen, Bremsersstraße 79,
Tel. (06 21) 5 03 33 50
- Dermatologisches Kolloquium für Examens-
kandidaten [1-std.]
P. Schramm
Do 12-13 — Hs Hautklinik
- Klinische Visite [1-std.]
J. Metz
Mo 16-17 — Dr.-Horst-Schmidt-Kliniken,
Ludwig-Erhard-Straße 100, Wiesbaden

- Immunologisch-wissenschaftliches Arbeiten
in der Dermatologie [1-std.]
R. E. Schopf
Z. u. O. n. V.
- Dermato-Histopathologie für Anfänger
M. Böckers
14-tägl.: Z. u. O. n. V.
- Grundlagen und Klinik allergischer Krank-
heiten [1-std.]
*J. Knop, W. Mann, A. Reske-Kunz u. wiss.
Mitarb.*
Fr 11-12 — O. w. n. b.
4. Klin. Semester

Psychiatrie

Unterrichtsveranstaltungen mit Leistungsnachweisen

- Praktikum der Psychiatrie A (Vorlesung)
[3-std.]
*O. Benkert, C. Hiemke, J. Glatzel,
M. Philipp, J. Röschke, S. Schlegel u. wiss.
Mitarb.*
Di 9-11, Do 9-10 — Hs Psychiatrische Klinik
- Praktikum der Psychiatrie B
O. Benkert, J. Glatzel, J. Röschke u. Ass.

Dringend empfohlene

Lehrveranstaltung

- Klinische Fallkonferenz [2-std.]
O. Benkert u. wiss. Ass.
Do 15.30-17 — Konferenzraum der Psych.
Klinik

Wahlunterrichtsveranstaltungen

- Interdisziplinäres Praktikum der Psychiatrie
und Klinischen Psychologie für Medizin- und
Psychologiestudenten (äquivalent zum Prak-
tikum der Psychiatrie B) [4-std.]
*O. Benkert, U. Luka-Krausgrill u. wiss.
Mitarb.*
14 tägl.: Z. u. O. n. V.
- Alkoholabhängigkeit: Diagnose, Therapie
und Prävention (Fachübergreifende Wahlver-
anstaltung für Mediziner und Psychologen)
[1-std.]
O. Benkert u. wiss. Mitarb.
14 tägl.: Mo 18 s. t.-19.30 — Konferenz-
raum der
Psychiatrie

- Labormethoden in der Psychiatrie [2-std.]
C. Hiemke
Mo 17 s. t.-18.30 — SR 2. OG, Raum 3.401
- Neuropsychopharmakologie [1-std.]
C. Hiemke, H. Lüddens u. wiss. Mitarb.
Fr 11.30-12.15 — Konferenzraum Psychia-
trische Klinik
- Anleitung zum wissenschaftlichen Arbeiten
im Neurochemischen Labor
C. Hiemke
Z. u. O. s. Aushang
- Anleitung zum wissenschaftlichen Arbeiten
im Molekularbiologischen Labor
H. Lüddens
Z. u. O. s. Aushang
- Einführung in die Psychopathologie [1-std.]
J. Glatzel
14-tägl.: Mo 18 s. t.-19.30
Pflicht für Psychologen
- Therapeutische Strategien bei Dyssomnien
J. Röschke u. wiss. Mitarb.
Z. u. O. s. Aushang
- Neuro-biologisches Kolloquium [1-std.]
*H. C. Hopf, O. Benkert, O. Kempfski,
A. Knosp*
14-tägl.: Mi 17-19 — Hs Hautklinik
- Psychiatrische Notfälle und Krisenintervention
S. Schlegel
Z. u. O. s. Aushang
- Wissenschaftliches Kolloquium [2-std.]
O. Benkert u. wiss. Mitarb.
14-tägl.: Di 11-13 — Konferenzraum
Psych. Klinik

Psychosomatische Medizin und Psychotherapie

Unterrichtsveranstaltung mit Leistungsnachweis

- Teil I: Einführung in die Neurosenlehre und Psychosomatische Medizin (systematische Einführung in das Gesamtgebiet) [2-std.]
S. O. Hoffmann, M. Bassler, A. Eckhardt-Henn, U. T. Egle
Mo, Fr 9-10 — Hs Chirurgie
- Teil II: Praktikum diagnostisches Erstgespräch. Mehrfache Teilnahme an diagnostischen Erstgesprächen jeweils in Sechsergruppen mit Erstellung eines Protokolls
S. O. Hoffmann u. Mitarb.

Voraussetzung für den Erwerb des Scheins ist ein qualifizierter Leistungsnachweis in Form einer Klausur am Ende des Semesters und die Teilnahme an einem praktischen Teil im darauffolgenden Semester.

Wahlunterrichtsveranstaltungen

- Autogenes Training und progressive Muskelrelaxation für Anfänger [1-std.]
S. Stephan
Mi 18-20 — Hs Psychiatrie
Anmeldung im Sekretariat Prof. Hoffmann

Neurologie

Unterrichtsveranstaltungen mit Leistungsnachweisen

- Praktikum der Neurologie
 - Teil A, I, 2 [2-std.]
W. Nix u. wiss. Mitarb.
14-tägl.: Mo, Di u. Do 13.30-15
Gruppeneinteilung und Ort s. Aushang Poliklinik, NSK I
 - Teil B, II, 1, (Neurologische Klinik für BO) [2-std.]
H. C. Hopf, B. Tettenborn, F. Thömke, T. Vogt u. wiss. Mitarb.
Mo 10-11, Mi 9-10 — Hs Chirurg. Klinik
 - Teil C, II, 2, [2-std.]
R. Besser, H. C. Hopf, B. Tettenborn, F. Thömke u. wiss. Mitarb.
14-tägl.: Mo, Di u. Do 13.30-15; Gruppeneinteilung und Ort s. Aushang Poliklinik, NSK I, Voraussetzung: Teilnahme an Teil A und B

- Kolloquium für Doktoranden [1-std.]
S. O. Hoffmann, U. T. Egle
14-tägl.: Mi 11.30-13 — Konferenzraum Psychosomat. Klinik
- Kindheitsbelastungen und die Entwicklung psychischer Störungen im Erwachsenenalter. Eine fachübergreifende Wahlveranstaltung für Mediziner und Psychologen [2-std.]
U. T. Egle u. wiss. Ass.
14-tägl.: Mi 17-19 — Hs Psychiatrie/Psychosomatik

Lehrveranstaltung für Hörer aller Fachbereiche

- Hypnoide Verfahren und Verhaltenstherapie in der Psychosomatik (mit Demonstration und Eigenübungen) [2-std.]
U. Stocksmeier
Fr 12.30-14 — Hs Psychiatr. und Psychosomat. Klinik

04

Dringend empfohlene Unterrichtsveranstaltung

- Vorbereitende Vorlesung: Pathophysiologie und Klinische Symptomatologie [2-std.]
Dozenten s. Innere Medizin
Mo, Mi 8-9 — Hs Med. Klinik

Wahlunterrichtsveranstaltungen

- Neurobiolog. Kolloquium [1-std.]
H. C. Hopf, O. Benkert, A. Perneczky, W. Nix, O. Kempfski, H. L. Haas
14-tägl.: Mi 17-19 — Hs Hautklinik
s. spezielles Programm: Aushang NSK I
- Neurophysiologische Diagnostik (Myographie, Neurographie) [2-std.]
W. Nix
Mi 14-16 — Neurolog. Klinik NSK, Zi 10
- Neurootologisches und Neuroophthalmologisches Seminar [1-std.]
R. Thümmler
Z. u. O. n. V.

- Evozierte Potentiale in der Neurologischen Diagnostik [1-std.]
K. Lowitzsch
14-tägl.: Di 15 s. t.-16.30 — O. n. V
- Epileptologie mit Fall- und EEG-Vorstellung [1-std.]
F. Thömke u. wiss. Mitarb.
Mi 14-15 — NSK, 7. Stock, R 728
- Neurologische Notfälle [1-std.]
W. Nix
Z. u. O. n. V.
- Zerebrale Gefäßdiagnostik mit Fallvorstellung [1-std.]
B. Tettenborn
Mo 14-15 — NSK, 1. Stock, Zi 140
- Extrapyramidale Erkrankungen mit Fallvorstellung [1-std.]
T. Vogt
Fr 11-12 — NSK, 10. Stock, Zi 1011

Allgemein- und Abdominalchirurgie – Unfallchirurgie – Herz-, Thorax- und Gefäßchirurgie – Transplantationschirurgie – Kinderchirurgie – Neurochirurgie – Neurochirurgische Pathophysiologie

Unterrichtsveranstaltungen mit Leistungsnachweisen

- Chirurgisches Blockpraktikum (I und II, AO-II/2 AO-II/3) [10 Tage, ganztägig]
T. Böttger, J. Degreif, M. Dahm, U. Hake, W.-D. v. Issendorff, E. Mayer, M. Runkel, R. Schubert, K. Ungersböck, W. Wahl, S. Walgenbach u. wiss. Mitarb.
Mo-Fr 7.30-16 Kernzeit — auf allen Stationen der Chirurg. Kliniken, s. Aushang
- Chirurgische Poliklinik für Zahnmediziner (BO) [1-std.]
E. Hancke, J. Degreif, M. Runkel, M. Stahlschmidt
Do 12-13 — Bibliothek der jeweiligen Fachkliniken
- Allgemeine Chirurgie für Zahnmediziner [1-std.]
T. Böttger, A. Heintz, R. Loth, W. Wahl
Mi 11-12 — KR Chirurg. Klinik

Dringend empfohlene Veranstaltungen

- Chirurgie I (AO-II/1) [3-std.]
T. Junginger
Mo-Mi 8-9 — Hs Chirurg. Klinik im Sommersemester
- Chirurgie II (AO-II/2) [3-std.]
T. Junginger
Mo-Mi 8-9 — Hs Chirurg. Klinik im Wintersemester
- Herz-Thorax-u. Gefäßchirurgie [1-std.]
H. Oelert, M. Dahm, U. Hake, E. Mayer, F. X. Schmid, W. Schmiedt
Mi 10-11 — Hs Chirurgie
- Unfallchirurgie (AO-II/1) [2-std.]
P. M. Rommens
Mo, Mi 13-14 — Hs Chirurg. Klinik
- Allgemeine Gefäßchirurgie [1-std.]
T. Böttger
Fr 12-13 — Hs Chirurg. Klinik
- Chirurgisches Videoseminar [1-std.]
T. Böttger, M. Dahm, U. Hake, A. Heintz, W.-D. v. Issendorff, M. Runkel, R. Schubert, D. Voth, W. Wahl, S. Walgenbach u. wiss. Mitarb.
Do 13-14 — Hs Chirurg. Klinik
- Chirurgische Poliklinik [1-std.]
H. Krieg, M. Runkel, S. Walgenbach u. wiss. Mitarb.
Mo 12-13 — Hs Chirurg. Klinik
- Systematik der Gefäßchirurgie [1-std.]
H. Oelert, M. Dahm, U. Hake, W. Schmiedt u. wiss. Ass.
Mo 14-15 — SR HTG
- Klinisch-chirurgisches Seminar (AO-III) [2-std.]
T. Böttger, J. Degreif, W.-D. v. Issendorff, M. Runkel, R. Schubert, D. Voth, W. Wahl, S. Walgenbach u. wiss. Mitarb.
Mi 13-15 — Bibliothek der jeweiligen Fachklinik
- Die Chirurgie der Schädelbasis aus neurochirurgischer Sicht [1-std.]
M. Bettag
Z. n. V. — KoR Neurochirurgische Klinik telefonische Vereinbarung: 17-68 04
- Neurochirurgische Klinik I/II [1-std.]
A. Perneczky, M. Bettag, R. Schubert
Fr 8-9 — Hs Chirurg. Klinik

- Spezielle Neurochirurgie mit Neurotraumatologie (AO-II/3) [1-std.]
R. Schubert u. wiss. Mitarb.
Z. n. V. — Zi. 2.216
- Allgemeine und spezielle Kinderchirurgie (AO-II/3) [2-std.]
S. Hofmann-v. Kap-herr, I. Koltai, G. Pistor, K. Stosseck, A. Würfel
Do 10-12 — GrHs Chirurg. Klinik (über 2 Semester)

Wahlunterrichtsveranstaltungen

- Begutachtung chirurgischer Erkrankungen [2-std.]
G. Richter
Mi 16 s. t.-18 — KoR Chirurgie, 9. Stock, R 9.216, (nur im Sommersemester)
- Notfälle in der Chirurgie [1-std.]
G. P. Dzieniszewski, G. Gamstätter, K. Tittel
14-tägl.: Di 17-19 — KoR Chirurgie, 9. Stock, R 9.216
- Chirurgisches Kolloquium für Examenskandidaten [1-std.]
H. Menke, H.-D. Schmidt, H.-D. Strube
14-tägl.: Sa 10-12 — KR Chirurg. Klinik
- Plastische und Wiederherstellende Chirurgie [1-std.]
H. Menke
14-tägl.: Fr 16-18 — Ks Chirurgie, 9. O.G.
- Kinderchirurgische Visite [1-std.]
S. Hofmann-von Kap-herr, A. Würfel u. wiss. Ass.
Do 17-18 — Stat. A.
- Handchirurgie [2-std.]
J. Degreif u. wiss. Mitarb.
Z. u. O. n. V.
- Technik der konservativen Behandlung von Extremitätenverletzungen, Demonstrationen und praktische Übungen (Verbände, Gipsverb., Extensionen) [1-std.]
P. M. Rommens u. wiss. Mitarb.
Z. u. O. n. V.
- Kolloquium für Doktoranden [1-std.]
J. Degreif, W.-D. v. Issendorf, W. Kurock, M. Runkel u. wiss. Ass.
Z. n. V. — UCC 3
- Praktikum »Moderne Osteosyntheseverfahren« [2-std.]
W.-D. v. Issendorff u. wiss. Ass.
Do 14 s. t.-15 — UC Seminarraum, 3. OG, Bau 505

- Neurochirurgische Operationen
A. Pernecky, M. Bettag
Z. n. V. — OP Neurochirurg. Klinik
- Neurochirurgische Behandlung der Hirnerlenläsionen
G. Meinig
14-tägl.: Z. n. V. — Zi. 2.216
- Neurochirurgie und Traumatologie der Wirbelsäule [1-std.]
T. Wallenfang, G. Meinig
Di 17-18 — Zi. 2.216
- Pathophysiologie und Chirurgie cerebrovaskulärer Erkrankungen
K. Ungersböck
Z. u. O. s. Aushang Neurochirurg. Klinik
Anmeldung: Fr. Schmidtberger, Tel. 17-2039
- Monitoring in der Neurochirurgie [1-std.]
W. Wagner u. wiss. Mitarb.
Z. u. O. n. V.
- Interdisziplinäres Kolloquium »Die dysraphischen Fehlbildungen« [1-tägig]
D. Voth, B. Reitter u. a. Dozenten
Z. u. O. s. Aushang
Anmeldung: Frau Best, Tel. 17-71 42
- Systematik, biologische und pathologische Besonderheiten der intrakraniellen Geschwülste aus neurochirurgischer Sicht [1-std.]
D. Voth
Mo 16-17 — Zi. 2.216
- Die poliklinischen Untersuchungen in der Neurochirurgie [1-std.]
R. Schubert
Z. n. V. — Zi. 2.216
- Diagnostik bei peripheren Nervenläsionen [1-std.]
A. Pernecky u. wiss. Ass.
Z. n. V. — Zi. 2.216
- Neurobiologisches Kolloquium [2-std.]
H. C. Hopf, H. Goebel, A. Pernecky, O. Kempfski, R.-D. Treede, D. Voth, T. Wallenfang
Z. n. V. — Hs Hautklinik
- Klinisch orientierte Neuro-Pathophysiologie (Kolloq. f. fortgeschr. Sem.) [1-std.]
O. Kempfski, T. Wallenfang u. wiss. Ass.
Z. u. O. n. V.
- Seminar experimentelle Medizin
O. Kempfski
Di 17 — Geb. 505, 2. OG, Zi. 2.216
- Klinische Neurochirurgie [2-std.]
G. Busch, U. Haase
Z. n. V. — Zi. 2.216
(Tel. (023 81) 6 81-15 00)

- Stereotaxie und funktionelle Neurochirurgie [1-std.]
P. Grunert
Z. n. V. — Zi. 2.216, s. Aushang
Anmeldung Frau Schmidtberger,
Tel. 17-20 39
- Interdisziplinäres Kolloquium zum Thema »Hirnfunktion« [2-std.]
P. Grunert
Do 16-18 — R.2.216, Geb 505
- Aspekte Neurochirurgischer Schmerztherapie ab 5. Klin. Semester [1-std.]
K. Dei-Anang
Z. u. O. n. V.
Anmeldung unter Tel. 838-105
- Methoden der Datenerfassung in der neurochirurgischen Forschung [1-std.]
O. Kempfski
Z. u. O. n. V.
- Anleitung zur experimentellen Arbeit in der neurochirurgischen Forschung [ganztägig]
O. Kempfski, T. Wallenfang
Z. n. V. — Inst. für Neurochirurgische Pathophysiologie, Bau 505, UG
- Aktuelle unfallchirurgische Aspekte
K. Wenda
Mo 14 s. t. — Hs der Horst-Schmidt-Kliniken, Ludwig-Erhard-Straße 100, Wiesbaden, Tel. (06 11) 43-20 87
- Unfallchirurgische klinische Visite [1-std.]
P. Kirschner
Di 17-18 — St.-Vincenz- und Elisabeth-Krankenhaus, Mainz
- Einübung in herzchirurgische Operationsmethoden, Praktikum für Studierende höherer Semester [ganztägig]
H. Oelert, M. Dahm, U. Hake E. Mayer
Fr — OP-Saal, Station C 5 A
Anmeldung im Sekretariat
- Kinderherzchirurgie (Seminar für alle Semester) [1-std.]
H. Oelert und F. X. Schmid
14-tägl.: Di 17-19 — SR HTG
- Herzchirurgische Visite [1-std.]
H. Oelert u. wiss. Ass.
Fr 12-13 — Stat. C 5 a, 5. OG, Bau 505
- Herzchirurgische Grundlagen [1-std.]
U. Hake
Do 12.13 — SR HTG
- Ausgewählte Themen der Kardiovaskularchirurgie
S. Iversen
Z. u. O. s. Aushang HTG
- Seminar: Einführung in das herzchirurgische Praktikum [1std.]
S. Iversen
14 tägl.: Mi 18-20 — SR HTG, Geb. 505
- Transplantationschirurgie und spezielle Chirurgie von Leber, Gallenwegen und Pankreas [1-std.]
G. Otto u. wiss. Mitarb.
Mo 16-17 — SR HTG, Geb. 505
- Spezielle Probleme im unfallchirurgischen Krankengut
J. Ahlers
Z. u. O. n. V.

Orthopädie

Unterrichtsveranstaltungen mit Leistungsnachweisen

- Praktikum der Orthopädie
J. Heine, P. Eysel, C. Hopf, E. Palme, W. Menke, A. Karbowski, W. Reichel, H. Blümlein, H. W. Staude, D. Steeger u. wiss. Mitarb.
Z. w. n. b. — SR Orthopädie
Gruppeneinteilung (ÄAppO) nach zentraler Anmeldung und nach Leistungsnachweis

Dringend empfohlene Unterrichtsveranstaltung

- Begleitende Vorlesung: Orthopädische Klinik (BO/ÄAppO), theoretischer Teil [2-std.]
J. Heine
Di, Fr 12-13 — Hs Hautklinik

Wahlunterrichtsveranstaltungen

- Praktische Ausbildung in der Krankenanstalt in Orthopädie [tägl.]
P. Eysel, A. Eckardt, J. Heine, C. Hopf, J. D. Rompe u. wiss. Mitarb.

- Anleitung zum wissenschaftlichen Arbeiten [tägl.]
J. Heine, P. Eysel, C. Hopf, A. Karbowski, J. D. Rompe u. wiss. Mitarb.
- Konservative und operative Therapie in der Rheuma-Orthopädie einschl. handorthopädischer Erkrankungen [1-std.]
P. Eysel, A. Eckardt, C. Hopf, E. Palme, J. D. Rompe u. wiss. Mitarb.
Z. u. O. n. V.
- Technische Orthopädie [1-std.]
P. Eysel, A. Eckardt, C. Hopf, E. Palme, J. D. Rompe, R. Volkert u. wiss. Mitarb.
Z. n. V. — Gebäude Techn. Orthopädie
- Konservative und operative Therapie in der Kinder-Orthopädie [1-std.]
P. Eysel, C. Hopf, E. Palme, J. D. Rompe, D. Steeger u. wiss. Mitarb.
Z. u. O. n. V.
- Sportmedizin (Ringvorlesung) [1-std.]
H. Blümlein, P. Eysel, C. Hopf, B.-K. Jüngst, H. Löllgen, W. Menke, J. D. Rompe, D. Steeger, H. Stopfkuchen u. wiss. Mitarb.
Z. u. O. n. V.
- Biomechanische und Klinische Aspekte der Sportmedizin [1-std.]
W. Menke u. wiss. Mitarb.
Z. u. O. n. V.
- Einführung in die klinische Biomechanik [2-std.]
J. Heine u. wiss. Mitarb.
Z. u. O. n. V.
- Experimentelle Orthopädie [2-std.]
P. Eysel, J. D. Rompe u. wiss. Mitarb.
Do 16-17 — SR Orthopädie

Sportmedizin

(Alle Veranstaltungen finden im Sportinstitut statt, frühzeitige Anmeldung notwendig.)

Nur im Wintersemester

Vorlesungen

- Sportmedizin I: Anatomische Grundlagen [2-std.(D), 1-std.(L)]
E. Lächtermann
Mo, Mi 11-12 — Hs 2
- Sportmedizin III: Internistische Sportmedizin [1-std.]
E. Lächtermann
Mi 9-10 — Hs 2

- Sportmedizin IV: Gebiete der Sportmedizin [1-std.]
K. Jung
Do 12-13 — Hs 2

Seminar

- Sportmedizinisches Seminar: ambulante kardiale Rehabilitation [2-std.]
K. Jung u. wiss. Mitarb.
Di 14-16 — AR

Übung

- Praktische sporttraumatologische Übungen
J. Knappmann, D. Steeger
Z. u. O. n. V.

BUCHER

LEHMANN'S
FACHBUCHHANDLUNG

Binger Straße 18
55122 Mainz

Software

CD-ROMs

Öffnungszeiten:
Mo. - Fr. 9.00 - 19.00 Uhr
Sa. 10.00 - 14.00 Uhr

Telefon: 061 31/37 12 12
Fax: 061 31/37 32 63
E-mail: mainz@lehmanns.de

Kolloquien

- Kolloquium für Studierende mit sportmedizinischen Examens-, Diplomarbeiten und Doktoranden [1-std.]
K. Jung
Mo 12-13 — AR
- Anleitung zu selbständigem wissenschaftlichen Arbeiten
K. Jung
Z. u. O. n. V.

STUDIENSCHWERPUNKT PRÄVENTION UND REHABILITATION

Vorlesung

- Beeinflussung ausgewählter Krankheiten durch Sport [1-std.]
K. Jung
Di 12-13 — Hs 3

Praktikum

- Sportmedizinisches Praktikum [2-std.]
K. Jung
Do 10-12 — O. n. V.

Nur im Sommersemester

Vorlesungen

- Orthopädische Sportmedizin (Traumatologie) [1-std.]
K. Jung
Mo 9-10 — Hs 2
- Erste Hilfe bei Sportverletzungen II [1-std.]
K. Jung mit wiss. Mitarb.
Mo 8-9 — Hs 2

Seminar

- Thema: »Gelenkschule« [2-std.]
K. Jung mit wiss. Mitarb.
Di 14-16 — AR

Kolloquien

- Kolloquium für Studierende mit sportmed. Diplom- und Examensarbeiten und Doktoranden [1-std.]
K. Jung mit wiss. Mitarb.
Mo 11-12 — AR

STUDIENSCHWERPUNKT PRÄVENTION UND REHABILITATION

Vorlesungen

- Psychoregulation und Streßmanagement [1-std.]
K. Jung
Di 8-9 — Hs 3
- Ernährung [1-std.]
K. Jung mit wiss. Mitarb.
Mi 11-12 — R 100
- Auswirkungen von Bewegung und Training auf die einzelnen Organsysteme [1-std.]
K. Jung mit wiss. Mitarb.
Do 10-11 — Hs 3
- Bewegung und Training als Therapie nach Verletzungen und Operationen des Bewegungsapparates [1-std.]
N. N.
Di 16-17 — Hs 3

Übungen

- Therapien in Prävention und Rehabilitation [1-std.]
K. Jung mit wiss. Mitarb.
Fr 9-10 — GymH
- Lehrpraktische Übungen (Rehabilitation) [1-std.]
K. Jung mit wiss. Mitarb.
Z. u. O. n. V.

Praktika

- Betreuung von Hp in Ü+Tr.-Gruppen
K. Jung mit wiss. Mitarbeit.
nach Anmeldung

Urologie

Unterrichtsveranstaltung mit Leistungsnachweis

- Praktikum der Urologie (ÄAppO) [8-std.]
R. Bürger, J. Fichtner, M. Fisch, H. Haas, M. Hohenfellner, R. Hohenfellner, G. Hutschenreiter, G. Jacobi, P. Walz
Fr 13 s. t.-17, Sa 8 s. t.-12
Anmeldung Kliniksekretariat E 137
- Begleitende Vorlesung: Einführung zum urologischen Praktikum I/II (mit MC-Fragen) [1-std.]
J. W. Thüroff
Do 8-9 — Hs Chirurg. Klinik

Wahlunterrichtsveranstaltungen

- Urologisches Kolloquium mit Röntgendemonstration [3-std.]
J. W. Thüroff, M. Fisch
Mo, Di, Do 16-17 — O. n. V., Rö-DR der Urolog. Klinik
- Urologische Tumorsprechstunde [1-std.]
M. Fisch u. wiss. Mitarb.
Do 8-9 n. b. V. — Urologische Poliklinik
- Andrologische Sprechstunde [2-std.]
M. Hohenfellner u. wiss. Mitarb.
Fr 9-11 — Urologische Klinik
beschränkte Teilnehmerzahl

- Einführung in die urologische Sonographie [1-std.]
M. Fisch u. wiss. Mitarb.
Z. u. O. n. V.
- Anleitung zum wiss. Arbeiten [2-std.]
M. Fisch, M. Hohenfellner u. wiss. Mitarb.
Z. u. O. n. V.
- Seminar: Urologie in der täglichen Praxis [4-std.]
H. Haas
Z. u. O. n. V.
- Ringvorlesung: Urologische Notfälle in Klinik und Praxis [3-std./Monat]
K. F. Klippel, L. Ivancevic, F. Orestano
Fr — Seminarraum Urolog. Klinik
Terminvereinbarung: Tel. (0 51 41) 72 14 51
- Praktische Einführung in die Urologie [1-wöchig]
K. F. Klippel
Terminvereinbarung: Tel. (0 51 41) 72 14 51
- Demonstration von typischen urologischen Krankheitsbildern [2-std.]
L. Ivancevic
Terminvereinbarung: Tel. 23 10 01
- Einführung in die Andrologie [1-std.]
R. Bürger
Z. u. O. s. Aushang

Geburtshilfe und Frauenkrankheiten

Unterrichtsveranstaltungen mit Leistungsnachweisen

- Praktikum der Frauenheilkunde (ÄAppO)
- Teil A: Basisvorlesung Geburtshilfe [1-std.]
P. Brockerhoff
Mi 11-12 — Hs Chirurgie
für Studierende des II/2. Studienabschn.
- Teil B: Basisvorlesung Gynäkologie [1-std.]
W. Weikel
Mi 12-13 — Hs Chirurgie
für Studierende des II/2. Studienabschn.
- Teil B: Seminar mit Demonstrationen [4-std.]
P. G. Knapstein
Di-Fr 8-9 — Hs Hautklinik

- für Studierende des II/3. Studienabschn.
- Teil C, in 3 Gruppen;
Gruppe I: Ganztagspraktikum in kl. Gruppen [3-tägig]
P. Brockerhoff u. wiss. Ass.
Mo, Do 8 s. t. — Frauenklinik, Treffpunkt UFK, Geb. 406, Bereich Pforte; für Studierende des II/4. Studienabschnittes, Voraussetzung: Teilnahmenachweis Teil A und B
Gruppe II: Halbtagspraktikum in kleinen Gruppen [5-tägig]
L. Heilmann
Mo 8 Uhr — Treffpunkt: Stadtkrankenhaus Rüsselsheim; für Studierende des II/4. Studienabschnittes, Voraussetzung: Teilnahmenachweis Teil A und B

Gruppe III: Ganztagspraktikum in kleinen Gruppen [3-tägig]
R. Schuhmann
 Do 8 Uhr — Treffpunkt: Stadt Krankenhaus Worms; für Studierende des II/4. Studienabschnittes, Voraussetzung: Teilnahmenachweis Teil A und B

Dringend empfohlene Unterrichtsveranstaltungen

- Geburtshilflicher Operationskurs [2-std.]
R. Herzog, B. Tanner
 Mo 17-19 — Frauenklinik
- Seminar gynäkologische Urologie [1-std.]
F. Casper, E. Petri
 14-tägl.: Do 9-11 — Frauenklinik
- Endokrinologie in der Geburtshilfe und Gynäkologie [1-std.]
G. Hoffmann, F. Peters
 Fr 11-12 — Frauenklinik
- Gynäkologische Präventivdiagnostik mit praktischen Übungen [1-std.]
K. Meinen, H. Breinl
 14-tägl.: Mi 16-18, O. n. V. — Frauenklinik
- Minimal invasive endoskopische Chirurgie in der Gynäkologie (Seminar mit praktischen Übungen und Video-Demonstration) [1-std.]
K. Meinen u. wiss. Mitarb.
 14-tägl.: Mi 16-18 — Frauenklinik
- Differentialdiagnostik in Gynäkologie und Geburtshilfe [2-std.]
T. Beck, W. Weikel
 Do 14-16 — Frauenklinik

Wahlunterrichtsveranstaltungen

- Gynäkologische Urologie [1-std.]
F. Casper, E. Petri
 Z. u. O. n. V.
- Anleitung zum wiss. Arbeiten [6-std.]
P. Brockerhoff
 Z. n. V.
- Praktische Übungen in der Experimentellen Endokrinologie (Rezeptor-Kurs) [ganztäglich]
K. Pollow
 einwöchiger Blockkurs, begrenzte Teilnehmerzahl, Anmeldung erforderlich
- Seminar über biochemische Mechanismen endokrino-logischer Probleme [2-std.]
K. Pollow mit Ass.
 Z. u. O. n. V.
- Einführung in die biochemischen und molekularbiologischen Grundlagen der Endokrinologie [1-std.]
K. Pollow mit Ass.
 Z. u. O. n. V.
- Anleitung zum wiss. Arbeiten [6-std.]
K. Pollow mit Ass.
 Z. u. O. n. V.
- Nichtinvasive und invasive pränatale Diagnostik
E. Merz, H. Loch u. wiss. Mitarb.
 14-tägl.: Mi 13 Uhr — Hs Innere Med.
- Zytometrische Prognosefaktoren gynäkologischer Karziome [1-std.]
R. Herzog u. wiss. Mitarb.
 Z. u. O. n. V.
- Diagnostische Verfahren in Gynäkologie und Geburtshilfe [2-std.]
T. Hirschold, E. Weiss
 Di 15 s. t.-16.30 ganzjährig oder n. V. — HSK-Städt. Kliniken Wiesbaden, Hs EG

Augenheilkunde

Pflichtlehrveranstaltungen

- Kursus der allgemeinen klinischen Untersuchungen in dem nicht-operativen und operativen Stoffgebiet, kursbegleitende Pflichtvorlesung für alle Teilnehmer der Kurse A-C (Spiegelkurs) [1-std.]
A. Augustin, D. Olbert, P. R. Preußner u. Ass.
 Mo 8-9 — Hs Innere Medizin
- Kurs A
A. Augustin, D. Olbert u. Ass.
 Mo 15.30-17 — Hs Augenklinik

- Kurs B
A. Augustin, D. Olbert, P. R. Preußner u. Ass.
 Di 15.30-17 — Hs Augenklinik
- Kurs C
A. Augustin, D. Olbert, P. R. Preußner u. Ass.
 Fr 15.30-17 — Hs Augenklinik
- Praktikum der Augenheilkunde [2-std.]
N. Pfeiffer, D. Olbert, A. Augustin
 Mo 12-13, Do 15-16 — Hs Pathologie

- Kursus der allgemeinen klinischen Untersuchungen in dem nicht-operativen und operativen Stoffgebiet [1-std.]
N. Pfeiffer u. Ass.
Di 15-16 — Augenklinik

Dringend empfohlene Lehrveranstaltungen

- Mikrochirurgie der Augenvorderabschnitte und der Augenhangsgebilde [4-std.]
N. Pfeiffer, D. Olbert, A. Augustin
Mo, Fr 8-12 — OP Augenklinik

- Mikrochirurgie des Glaskörpers und der Netzhaut [4-std.]
N. Pfeiffer, A. Augustin u. Ass.
Mo, Mi, Do 8-12 — OP Augenklinik
- Klinisch-ophthalmologische Visite [1-std.]
N. Pfeiffer, D. Olbert u. Ass.
Do 14.30 — Augenklinik, Station IV

Wahlunterrichtsveranstaltung

- Anleitung zum wissenschaftlichen Arbeiten [1-std.]
N. Pfeiffer
Do 16.30 — Augenklinik, 9. OG, Casino
Möglichkeit zu praktischen Übungen an den Geräten im Kursraum, Geb. 101, 1. OG, Raum 138, s. Aushang

Hals-Nasen-Ohren-Heilkunde und Phoniatrie/Pädaudiologie

Unterrichtsveranstaltungen mit Leistungsnachweisen

- Kursus der allgemeinen klinischen Untersuchungen im nichtoperativen und operativen Stoffgebiet (HNO-Spiegelkurs) [1-std.]
- Kurs A/B
J. Maurer u. Mitarb.
Mo 14 s. t.-15 — HNO-Klinik, KR
beschränkte Teilnehmerzahl I/1
- Kurs C/D
J. Maurer u. Mitarb.
Fr 13.30-14-30 — HNO-Klinik, KR
beschränkte Teilnehmerzahl I/1
- Praktikum der Hals-Nasen-Ohren-Heilkunde, Kopf- und Halschirurgie, einschl. Hör-, Stimm- und Sprachstörungen II/3 [2-std.]
W. Mann, M. Heinemann, D. Collo, W. Draf, J. Maurer, H. Mika, H. Jung, K. Ritter, C.-L. Schmidt, J.-M. Theisen, J. Theissing, A. Keilmann, H. J. Welkoborsky u. Mitarb.
Di 13 s. t.-14.30

- Pädaudiologie: Diagnostik, Therapie und Rehabilitation von Hörstörungen im Kindesalter [2-std.]
M. Heinemann, A. Keilmann u. Mitarb.
Di 8.30-10 — Hs HNO-Klinik
- Phoniatriisch-pädaudiologische Poliklinik (Übungen) [10-std.]
M. Heinemann u. Mitarb.
Z. n. V. — Hs HNO-Klinik
- Hals-Nasen-Ohren-Heilkunde für Zahnmediziner [1-std.]
W. Mann u. Mitarb.
Mi 13-14

Wahlunterrichtsveranstaltungen

- Klinische Visite [1-std.]
W. Mann, J. Maurer u. Mitarb.
Mo-Fr 7.45-8.30 — HNO-Klinik, Stat. VI, Kinder
- Klinische Fallvorstellung [1-std.]
W. Mann u. Mitarb.
Mo 17 s. t.-18 — Hs HNO-Klinik
- Röntgenkolleg [2-std.]
W. Mann, M. Thelen, P. Stoeter
Mi 7.30-8.15
- Endoskopie und Intubationstechnik sowie Tracheotomie (Kurs mit praktischen Übungen) [2-std.]
W. Mann u. Mitarb.
Z. n. V. — Hs HNO-Klinik
- Anleitung zum selbständigen wissenschaftlichen Arbeiten [1-std.]
J. Maurer
Z. u. O. n. V.

Dringend empfohlene Unterrichtsveranstaltungen

- Klinik und Poliklinik der Hals-Nasen-Ohren-Heilkunde [2-std.]
W. Mann, J. Maurer, u. Mitarb.
Di, Do 10-11 — Hs HNO-Klinik
- Phoniatrie: Stimm-, Sprech-, Sprach- und Schluckstörungen [2-std.]
M. Heinemann, A. Keilmann u. Mitarb.
Do 11 st-12.30 — Hs HNO-Klinik

- Anleitung zum selbständigen wissenschaftlichen Arbeiten [1-std.]
M. Heinemann u. Mitarb.
Z. u. O. n. V.
- Elektrophysiologische Diagnostik zentralnervöser Prozesse [1-std.]
R. Maier, L. Lippert
Z. u. O. n. V.
- Interdisziplinäres Kolloquium »Die dysrhythmischen Fehlbildungen« [1-tägig]
D. Voith, B. Reitter u. a. Dozenten
Z. u. O. s. Aushang
Anmeldung: Frau Best, Tel. 17-71 42

Lehrveranstaltungen Zahn-, Mund- und Kieferheilkunde

- Einführungsveranstaltungen für Studienanfänger, Fach-, und Hochschulortwechsler
K. Brodda
Woche vor Semesterbeginn, Tag, Z. u. O. w. d. Aushang bekanntgegeben
- Operationskurs II, 4. klin. Sem. [10-std.]
B. d'Hoedt u. Ass.
Mo-Fr 13.30-15.30
s. besonderen Anschlag
- Vorlesung zum Operationskurs II, 4. klin. Semester [1-std.]
B. d'Hoedt u. Ass.
Mo 12-13
- Röntgenkurs, 1. klin. Sem. [2-std.]
B. d'Hoedt, W. Wagner u. Ass.
Di 12 s. t.-14

Die Vorlesungen und Kurse für die klinischen Studierenden finden in der Klinik und Poliklinik für Zahn-, Mund- und Kieferkrankheiten, Augustusplatz 2, statt, für die vorklinischen Studierenden im Hause der Vorkliniker-Laboratorien, Universitäts-gelände, Anselm-Franz-v.-Bentzel-Weg 14.

Pflichtlehrveranstaltungen

- Klinik und Poliklinik für Zahn-, Mund- und Kieferkrankheiten (für Mediziner) [1-std.]
N. Behneke, B. Willershausen-Zönnchen, W. Wagner, H. G. Sergl, B. d'Hoedt
Mo 11-12
- Klinik und Poliklinik für Zahn-, Mund- und Kieferkrankheiten (für Zahnmed.), 1., 2., 3. und 5. klin. Semester [4-std.]
W. Wagner, B. d'Hoedt
Di, Do 9-11
- Spezielle Pathologie und Pathohistologie der Zahn-, Mund- und Kieferkrankheiten, Teil II, 4., 5. klin. Semester [1-std.]
H. Müntefering, W. Wagner
Di 16-17
- Spezielle Zahn-, Mund- und Kieferchirurgie, Teil I, 2. u. 3. klin. Semester [1-std.]
W. Wagner
Mi 12 s. t.-13

- Operationskurs I, 3. klin. Semester [11-std.]
B. d'Hoedt u. Ass.
Z. n. V.
s. besonderen Anschlag
- Vorlesung zum Operationskurs I, 3. klin. Semester [1-std.]
B. d'Hoedt u. Ass.
Mo 12-13

Dringend empfohlene Lehrveranstaltungen

- Zahnärztlich-chirurgische Propädeutik (m. prakt. Übungen), 1. kl. Sem. [2-std.]
B. d'Hoedt u. Ass.
Mi 9-11
- Klinisch-röntgenologische Differentialdiagnostik, 5. klin. Sem. [1-std.]
W. Wagner, B. d'Hoedt u. Ass.
Z. u. O. n. V.
- Operationskurs III – Klinische Mund-, Kiefer- und Gesichtschirurgie, 3. klin. Sem. [5-std.]
W. Wagner u. Ass.
Mo 8-12.30
- Zahnärztliche Implantologie (Ringvorlesung), 4.-5. klin. Sem. [1-std.]
B. d'Hoedt, N. Behneke, W. Wagner
Do 16-17
- Berufskunde I für Zahnmediziner [1-std.]
°H.°G.°Sergl u. eingel. Referenten
Mi 17-18 —

Pflichtlehrveranstaltungen

- Phantomkurs der Zahnerhaltungskunde, 1. klin. Sem. [20-std.]
B. Willershausen-Zönnchen u. Ass.
Mo-Do 13-17

- Vorlesung zum Phantomkurs der Zahnerhaltungskunde, 1. klin. Sem. [3-std.]
B. Willershausen-Zönnchen u. Ass.
Do 11-12, Fr 8-9
 - Zahnerhaltungskunde I, 2. und 5. klin. Sem. [3-std.]
B. Willershausen-Zönnchen
Mo 8-10, Fr 11-12
 - Kursus und Poliklinik der Zahnerhaltungskunde I, 2. klin. Sem. [18-std.]
B. Willershausen-Zönnchen
Mo-Do 13-17
 - Kursus und Poliklinik der Zahnerhaltungskunde II, 5. klin. Sem. [18-std.]
B. Willershausen-Zönnchen
Mo-Fr 8-12.30
 - Therapie der Parodontopathien, 2. und 5. klin. Sem. [1-std.]
B. Willershausen-Zönnchen
Fr 12-13
 - Kolloquium über ausgewählte Kapitel der konservierenden Zahnheilkunde, 2. klin. Sem. [1-std.]
B. Willershausen-Zönnchen u. Ass.
Mo 11-12
 - Kolloquium über ausgewählte Kapitel der konservierenden Zahnheilkunde, 5. klin. Sem. [1-std.]
B. Willershausen-Zönnchen u. Ass.
Do 8-9
 - Einführung in die Zahnheilkunde (nur für Kliniker), 1. klin. Sem. [1-std.]
B. Willershausen-Zönnchen
Mo 14-15
- ***
- Werkstoffkunde für Vorkliniker, Teil I [1-std.]
J. Kraft u. Mitarb.
Mi 9-10
 - Werkstoffkunde für Vorkliniker, Teil II [2-std.]
J. Kraft u. Mitarb.
Di 11-12, Do 9-10
 - Technisch-propädeutischer Kursus der Zahnersatzkunde mit Demonstrationen [20-std.]
J. Kraft u. Ass.
Mi, Do 8-9
Laboröffnungszeiten: Mo-Do 8-16.45, Fr 8-14
 - Phantomkurs der Zahnersatzkunde I, mit Demonstrationen [ganztäglich]
J. Kraft u. Ass.
6 Wochen in der vorlesungsfreien Zeit nach dem Sommersemester
 - Phantomkurs der Zahnersatzkunde II, mit Demonstrationen [20-std.]
J. Kraft u. Ass.
Di 10-11, Mi 10-11.30
Laboröffnungszeiten: Mo-Do 8-16.45, Fr 8-14
- ***
- Zahnersatzkunde für Kliniker Teil I, 1. und 2. klin. Sem. [2-std.]
H. Scheller, F. Müller
Di-Do 8-9
 - Propädeutischer Kursus der klinischen Prothetik, 1. klin. Sem. [6-std.]
H. Scheller u. wiss. Mitarb.
Mo, Mi 13.30-16.30
 - Kursus und Poliklinik der Zahnersatzkunde I, mit klinischen Demonstrationen und Präparierübungen, 3. klin. Sem. [18-std.]
H. Scheller u. wiss. Mitarb.
Mo-Fr 13.30-17
 - Kursus und Poliklinik der Zahnersatzkunde II, mit klinischen Demonstrationen, 4. klin. Sem. [18-std.]
H. Scheller u. wiss. Mitarb.
Mo, Di, Do, Fr 8-12.30

Zu unseren Spezialitäten gehören **Vollkeramiksysteme auf CAD/CAM Basis** wie **Procera** oder **DCS**, mit denen ganze Brückenverbände in **Zirkonkeramik** hergestellt werden. Weiterhin sind wir bei der Erstellung von **Keramik-Teleskopen**, **Galvano-Teleskopen**, **Branemark-CER-ADAPT** Vollkeramikimplantaten und **Abutments aus Titan** „Ansprachpartner“ für diese hochqualifizierten Techniken.

Rufen Sie uns an !



W. Kimmel
DENTALLABOR

Zahntechnisches und Keramisches Labor

Rheinallee 53
55118 MAINZ
Tel.: 06131/960220
Fax: 06131/614835
Bildtel.: 06131/9602233

für ein
strahlendes
Lächeln...

- Poliklinik der Zahnersatzkunde, 3. und 4. klin. Sem. [2-std.]
H. Scheller u. wiss. Mitarb.
10-12
 - Kolloquium der klinischen Prothetik, 5. klin. Sem. [1-std.]
H. Scheller u. wiss. Mitarb.
Z. n. V.
 - Einführung in die Okklusionslehre und Funktionsdiagnostik, mit klinischen Demonstrationen, 5. klin. Sem. [1-std.]
H. Scheller u. wiss. Mitarb.
Z. n. V.
- ***
- Kursus der kieferorthopädischen Technik mit Demonstrationen, 1. klin. Sem. [6-std.]
A. Zentner
Mo 8-13, Fr 9-10
 - Einführung in die Kieferorthopädie, 1. klin. Sem. [2-std.]
H. G. Sergl u. wiss. Mitarb.
Fr 9-11
 - Kieferorthopädie Teil 1, 2. und 3. klin. Sem. [2-std.]
H. G. Sergl
Mo 10-11, Di 11s. t.-12
 - Kursus und Poliklinik der Kieferorthopädie I, mit diagnostisch therapeutischen Übungen; 3. klin. Sem. [8-std., durchgehend]
H. G. Sergl u. Ass.
Übungen: Di 11.45-12.30, Mi 8-9
 - Kursus und Poliklinik der Kieferorthopädie II mit diagnostisch therapeutischen Übungen, 4. klin. Sem. [8-std., durchgehend]
H. G. Sergl u. Ass.
Übungen: Mi 15 s. t.-16.30

Dringend empfohlene Lehrveranstaltungen

- Psychologie für Zahnmediziner [1-std.]
H. G. Sergl u. Ass.
Z. n. V.
- Kieferorthopädisches Kolloquium [2-std.]
R. Endris
Z. u. O. n. V.
- Gerodontologische Aspekte der zahnärztlichen Prothetik [1-std.]
F. Müller
Z. u. O. n. V.

Wahlunterrichtsveranstaltungen

- Anleitung zum selbständigen wissenschaftlichen Arbeiten [gantztägig]
H. Duschner
Z. n. V. — Verfügungsgebäude
- Oberflächenanalytische Untersuchungsmethoden in der Zahnmedizinischen Grundlagenforschung [2-std.]
H. Duschner
Z. n. V. — Verfügungsgebäude
Tel. 17-33 87

Akademische Lehrkrankenhäuser der Johannes Gutenberg-Universität

Die »Bundesärzteordnung« sieht nach ihrer Fassung der Bekanntmachung vom 14.10.1977 (BGBl. I, S. 1585), zuletzt geändert durch das »Gesetz zur Änderung der Bundesärzteordnung und weitere Gesetze für Heilberufe« vom 23.3.1992 (BGBl. I, S. 719), für die ärztliche Ausbildung ein Studium von mindestens sechs Jahren vor, wobei innerhalb des Studiums eine Zeit von mindestens acht, höchstens zwölf Monaten, für eine durchgehende praktische Ausbildung in Krankenanstalten zu entfallen hat. Der Bundesminister für Jugend, Familie und Gesundheit hat auf dieser Grundlage in der »Approbationsordnung für Ärzte« vom 28.10.1970 (in der Fassung der Bekanntmachung vom 14.7.1987 (BGBl. I, S. 1593) und 7. Verordnung zur Änderung der Approbationsordnung für Ärzte vom 21.12.1989) die Mindestanforderungen, die an das Studium der Medizin zu stellen sind, geregelt. Danach umfaßt die ärztliche Ausbildung

ein Studium der Medizin von mindestens sechs Jahren an einer wissenschaftlichen Hochschule. Das letzte Jahr des Studiums entfällt auf eine 48wöchige zusammenhängende praktische Ausbildung in Krankenanstalten. Der »Unterricht am Krankenbett« soll in diesem Zeitraum gantztägig durchgeführt werden können. Dieses »Praktische Jahr« ist Bestandteil des Medizinstudiums in den Unterrichtskliniken. Da die Ausbildungskapazität der Universitätskliniken hierfür nicht ausreicht, ist es notwendig, andere Krankenanstalten, die personell, räumlich und ausstattungsmäßig bestimmte Mindestanforderungen erfüllen, an der Ausbildung der Studierenden der Medizin zu beteiligen. Die Verteilung der Medizinstudenten auf die Ausbildungsplätze für die Absolvierung des »Praktischen Jahres« im Klinikum und in den Akademischen Lehrkrankenhäusern der Johannes Gutenberg-Universität obliegt dem Ausschuß »Lehre

Klinik« des Fachbereichsrats Medizin. Die Verteilung wird von diesem Ausschuß anhand der Orts- und Fachwünsche der Medizinstudenten und nach Maßgabe einer vom Fachbereichsrat Medizin erlassenen »Präferenzliste« vorgenommen.

Die Krankenanstalten nehmen auf der Grundlage der Ordnung des Fachbereichs Medizin der Johannes Gutenberg-Universität Mainz für das Studium der Medizin im Rahmen der Ärztlichen Ausbildung vom 11. Mai 1993 an der praktischen Ausbildung von Studierenden der Medizin gemäß den

Bestimmungen der Approbationsordnung für Ärzte teil. Die Krankenhausanstalten sind berechtigt, für die Zeit der Vertragsdauer die Zusatzbezeichnung »Akademisches Lehrkrankenhaus der Johannes Gutenberg-Universität Mainz« zu führen. Die praktische Ausbildung in der Krankenanstalt gliedert sich in eine Ausbildung von je vier Monaten in Innerer Medizin und Chirurgie (Pflichtfächer) und wahlweise in einem der übrigen klinisch-praktischen Fachgebiete (Wahlpflichtfächer).

Städtische Krankenanstalten Idar-Oberstein GmbH

- Dr.-Ottmar-Kohler-Straße 2, 55743 Idar-Oberstein, Tel. (0 67 81) 6 60, Fax (0 67 81) 66 19 40
- Studienleiter:
Dr. med. G. BÜHLER, Tel. (0 67 81) 66 15 70
- Sekretariat:
Christine MUNSTEINER, Studentenbibl.,
Tel. (0 67 81) 66 19 62, Sprechz. Mo-Fr 9-11
- Ärztlicher Direktor:
Dr. med. E.-A. GÖBEL, Tel. (0 67 81) 66 11 70
- Verwaltungsdirektor:
J. WILD, Tel. (0 67 81) 66 17 01
- Vertragsdauer: 01.10.1997 bis 30.09.2000
- Ausbildungsplätze: 32
- Dauer des Praktischen Jahres:
25.10.1999 bis 23.09.2000

Lehrbeauftragte

PFLICHTFÄCHER:

- Chirurgie: Prof. Dr. H. RAHMER,
Dr. F. WEYAND

- Innere Medizin:
Dr. G. BÜHLER, Prof. Dr. H. H. KLEIN

WAHLPFLICHTFÄCHER:

- Gynäkologie: Dr. R. GROS
- Pädiatrie: Prof. Dr. R. GALASKE
- Radiologie: Dr. W. WAGENMANN
- Urologie: Dr. J. GÜNTHER
- Neurologie: Dr. W.-H. VON ARNIM

KONSILIARFÄCHER:

- Augenheilkunde: Dr. H.-J. SCHMIDT
- Laboratoriumsmedizin: Dr. N. ADE
- Pathologie: Prof. Dr. G. GÜNTHER
- HNO-Heilkunde: Dr. H. RAULS
- Anästhesiologie: Dr. E.-A. GÖBEL
- Psychiatrie: Dr. B. LAUFS

Westpfalz-Klinikum, Standort I, Kaiserslautern

- Hellmut-Hartert-Straße 1, 67655 Kaiserslautern, Tel. (06 31) 2 03-1, Fax (06 31) 2 03 17 03
- Studienleiter:
Prof. Dr. R. WAGNER, Tel. (06 31) 2 03-16 67
- Sekretariat:
Simone GEIB, Tel. (06 31) 2 03-17 35, Fax
(06 31) 2 03-15 39,
Sprechzeiten: Mo-Fr 7.30-12, 8. OG W-Bau
- Ärztlicher Direktor:
Prof. Dr. K. PASCHEN, Tel. (06 31) 2 03-12 56
- Geschäftsführerin:
Diana DIETRICH, Tel. (06 31) 2 03-12 30
- Vertragsdauer: 01.04.1997 bis 31.03.2000
- Ausbildungsplätze: 36
- Dauer des Praktischen Jahres:
26.04.1999 bis 25.03.2000

Lehrbeauftragte

PFLICHTFÄCHER:

- Chirurgie: Prof. Dr. B. KOCH,
Prof. Dr. W. SEYBOLD-EPTING
- Innere Medizin: Prof. Dr. H. LINK
- Innere Medizin II: Dr. H.-G. GLUNZ
- Innere Medizin III: Prof. Dr. F. W. ALBERT

WAHLPFLICHTFÄCHER:

- Gynäkologie: Prof. Dr. H.-J. VOIGT
- Pädiatrie: Prof. Dr. G. RUPPRATH
- Urologie: Prof. Dr. KOPPER

KONSILIARFÄCHER:

- Anästhesiologie: Prof. Dr. C. MADLER

- Nuklearmedizin u. Röntgendiagnostik:
Dr. W. HERBIG

- Pathologie: Prof. Dr. R. WAGNER
- Laboratoriumsmedizin: Prof. Dr. K. PASCHEN

Bundeswehrzentral Krankenhaus Koblenz

- Rübener Straße 170, 56072 Koblenz,
Tel. (02 61) 28 11, Fax (02 61) 28 14 01
- Chefarzt:
Generalarzt Prof. Dr. Herbert FRÖSSLER, Tel.
(02 61) 2 81/21 00
- Studienleiter: Oberstarzt Dr.
Hartmut FALLEN, Tel. (02 61) 2 81/22 05
- Sekretariat:
Eveline MATYSSEK, Sprechzeiten: Mo-Do
7.30-11.30, Fr 7.30-10.45, Tel. (02 61) 2 81/6 08
- Leiter der Verwaltung:
Regierungsoberamtsrat Erich ADAMS, Tel. (02
61) 2 81/22 00
- Vertragsdauer: 01.04.1997 bis 31.03. 2002
- Ausbildungsplätze: 12

- Dauer des Praktischen Jahres:
26.04.1999 bis 25.03.2000

Lehrbeauftragte

PFLICHTFÄCHER:

- Chirurgie: Oberfeldarzt PD Dr. H. P. BECKER
- Herz- und Gefäßchirurgie: N. N.
- Innere Medizin: Oberstarzt Dr. H. FALLEN

WAHLPFLICHTFÄCHER:

- Orthopädie: Oberstarzt Dr. D. KNAPP
- Dermatologie: Flottenarzt PD Dr. E. FRANZ

KONSILIARFACH:

- Pathologie: Oberstarzt Dr. R. SCHÄFER

Evangelisches Stift St. Martin, Koblenz

- Johannes-Müller-Straße 7, 56068 Koblenz,
Tel. (02 61) 1 37-0, Fax 1 37-12 34
- Studienleiter:
Dr. med. Hans-Hermann DORMEYER, Sprech-
zeiten Di 16-18, Tel. (02 61) 1 37-16 43, Fax
1 37 16 88
- Sekretariat:
Gerti OED, Eleonore ZIMMER, Sprechzeiten: Di
u. Fr 13-16, Zi. 207, Tel. (02 61) 1 37-16 43
- Ärztlicher Direktor:
Dr. Hans-Hermann DORMEYER, Tel. (02 61)
1 37-16 44
- Verwaltungsdirektor:
Lutz HECHT, Tel. (02 61) 1 37-14 11/14 48, Fax
1 37 16 54
- Vertragsdauer: 01.10.1996 bis 30.09.1999
- Ausbildungsplätze zusammen mit Landesner-
venklinik Andernach: 18
- Dauer des Praktischen Jahres:
25.10.1999 bis 23.09.2000

Lehrbeauftragte

PFLICHTFÄCHER:

- Chirurgie: PD Dr. F. BAUMGAERTEL,
PD Dr. Dr. B. PETRACIC, Prof. Dr. W. HISSEN
- Innere Medizin: Dr. H. H. DORMEYER,
PD Dr. F. KERSTING

WAHLPFLICHTFACH:

- Anästhesiologie: Dr. J. ELGER

KONSILIARFÄCHER:

- Pathologie: Prof. Dr. R. KRÜGER,
Dr. E. DE LEON, Prof. Dr. W. LENZ
- Radiologie: Prof. Dr. R. HÜLSE
- Augenabteilung: Dr. D. BRAMBRING,
Dr. P. SCHMITZ-VALCKENBERG

Rhein-Mosel-Fachklinik Andernach

- Vulkanstraße 58, 56626 Andernach,
Tel. (0 26 32) 40 75 77, Fax (0 26 32) 40 71 00
- Studienleiter und Ärztlicher Direktor:
Dr. med. Fritz HILGENSTOCK, Tel. (0 26 32)
40 75 77
- Sekretariat:
Heidrun FINSTERER, Klinisches Zentrum

- Verwaltungsdirektor:
Willi WEIDENBACH, Tel. (0 26 32) 40 73 22
- Vertragsdauer: 01.10.1996 bis 30.09.1999
- Ausbildungsplätze: Siehe Evangelisches Stift St.
Martin, Koblenz
- Dauer des Praktischen Jahres: 26.10.1998 bis
25.09.1999

Lehrbeauftragte**WAHLPFLICHTFÄCHER:**

- Psychiatrie: Dr. ELSNER, Dr. A. KORN

Städtisches Klinikum Kemperhof, Koblenz

- Koblenzer Straße 115-155, 56065 Koblenz, Tel. (02 61) 49 91, Fax (02 61) 4 99- 22 00
- Studienleiter: Prof. Dr. med. Rainer KIRCHNER, Tel. (02 61) 4 99-22 52
- Sekretariat: Marina FLÖCK, Sprechzeiten: Mo-Do 7.30-12 und 12.30-16, Fr 7.30-14, Büro Lehrkrankenhau-
s, Tel. (02 61) 4 99-28 05
- Ärztlicher Direktor: Prof. Dr. med. Thomas EISENHAUER, Tel. (02 61) 4 99-26 01
- Verwaltungsdirektor: Siegmund STÖRMER, Tel. (02 61) 4 99-24 01
- Vertragsdauer: 01.04.1997 bis 31.03.2000
- Ausbildungsplätze: 42
- Dauer des Praktischen Jahres: 26.04.1999 bis 25.03.2000

- Neurologie: Dr. F. HILGENSTOCK, Dr. D. VON DER OSTEN-SACKEN

Lehrbeauftragte**PFLICHTFÄCHER:**

- Chirurgie: Prof. Dr. R. KIRCHNER, Dr. D. GUSE, Dr. U. HUTZELMANN
- Innere Medizin: Prof. Dr. T. BOZKURT, Prof. Dr. T. EISENHAUER, Dr. M. KERN, Dr. R. DE MAS

WAHLPFLICHTFÄCHER:

- Anästhesiologie: Prof. Dr. H. MÜLLER
- Gynäkologie: PD Dr. U. GETHMANN
- Pädiatrie: Prof. Dr. M. RISTER, Dr. R. FERRARI
- Urologie: Dr. L. LAMPANTE, Dr. C. CHAR-
VALAKIS

KONSILIARFÄCHER:

- Pathologie: Dr. F. DE LEON, Prof. Dr. R. KRÜGER, Prof. Dr. W. LENZ
- Radiologie: Prof. Dr. L. V. HABIGHORST

Klinikum der Stadt Ludwigshafen GmbH

- Bremserstraße 79, 67063 Ludwigshafen, Tel. (06 21) 5 03-0, Fax (06 21) 5 03 45 76
- Studienleiter: Prof. Dr. med. Rüdiger WELT, Tel. (06 21) 5 03-30 50
- Stellvertreter: Prof. Dr. med. Volker VOIGTLÄNDER, Tel. (06 21) 5 03-33 50
- Sekretariat: Monika ROLLAR, Studentenhaus (Haus 3) Tel. (06 21) 5 03-45 70, Sprechzeiten: Mo, Mi, Do 8-15
- Ärztlicher Direktor: Prof. Dr. Dr. Dieter SEILER, Tel. (06 21) 5 03-35 50
- Geschäftsführer: Dr. V. GRAF, Tel. (06 21) 5 03 20 88
- Vertragsdauer: 01.04.1984 bis 31.03.1999
- Ausbildungsplätze: 30
- Dauer des Praktischen Jahres: 26.04.1999 bis 25.03.2000

- Innere Medizin: PD Dr. M. UPPENKAMP, Klinik A; Prof. Dr. J. SENGES, Klinik B; Prof. Dr. J.-F. RIEMANN, Klinik C; PD Dr. H. ADAMEK, Klinik C; PD Dr. S. SCHUSTER

WAHLPFLICHTFÄCHER:

- Gynäkologie: Prof. Dr. W. D. LEHMANN
- Neurologie: Prof. Dr. K. LOWITZSCH
- Dermatologie: Prof. Dr. V. VOIGTLÄNDER

KONSILIARFÄCHER:

- Anästhesiologie: Prof. Dr. J. BOLDT
- Pathologie: Prof. Dr. M. BOHRER
- Radiologie/Röntgendiagnostik: Dr. P. WETZEL
- Laboratoriumsmedizin: Prof. Dr. Dr. D. SEILER, Prof. Dr. P. HELLSTERN
- Mikrobiologie und Hygiene: Prof. Dr. U. HÖFFLER
- Augenheilkunde: Prof. Dr. R. WELT
- HNO-Heilkunde: Prof. Dr. H.-G. MÜNKER
- Strahlentherapie und Nuklearmedizin: PD Dr. T. SCHNABEL

Lehrbeauftragte**PFLICHTFÄCHER:**

- Chirurgie: Prof. Dr. K. SCHÖNLEBEN, Dr. H. A. MÜLLER

- Herzchirurgie: Prof. Dr. W. SAGGAU

- Physikalische und Rehabilitative Medizin:
PD Dr. I. PAGES

St. Hildegardis-Krankenhaus, Mainz

- Hildegardstraße 2, 55131 Mainz,
Tel. (061 31) 14 71, Fax (061 31) 14 77 53
- Studienleiter:
Prof. Dr. med. Michael JUNG
- Sekretariat:
Susanne DIETSCH, Uta SCHUKART, Sprechzeiten: Mo-Fr 8-16, Tel. (061 31) 14 74 27
- Ärztlicher Direktor:
Prof. Dr. med. Karl-Dieter HÖHLE
- Verwaltungsdirektor: K. G. SINSS
- Vertragsdauer: 01.04.1977 bis 01.10.2000
- Ausbildungsplätze: 16
- Dauer des Praktischen Jahres:
26.10.1999-23.09.2000

Lehrbeauftragte

PFLICHTFÄCHER:

- Chirurgie: Prof. Dr. K.-D. HÖHLE
- Innere Medizin: Prof. Dr. M. JUNG, PD Dr. C. KORTSIK

WAHLPFLICHTFACH:

- Gynäkologie: Prof. Dr. F. PETERS

KONSILIARFÄCHER:

- Anästhesiologie: Dr. G. TRAUER
- Radiologie: Dr. L. LOCHNER

Stadtkrankenhaus Rüsselsheim am Main

- August-Bebel-Straße 59, 65428 Rüsselsheim am Main, Tel. (0 61 42) 88 0, Fax (0 61 42) 88 13 71
- Studienleiter und Ärztlicher Direktor:
Prof. Dr. med. Hans Hartmut STELZIG, Tel. (0 61 42) 88 15 01
- Sekretariat:
Emilie FISCHER, Sprechzeiten: Do 9-15,
Tel. (0 61 42) 88 14 51
- Verwaltungsdirektor: Willi BURGARD, Ltd. Magistratsdirektor, Tel. (0 61 42) 88 14 00
- Vertragsdauer: 01.10.1999 bis 30.09.2000
- Ausbildungsplätze: 28
- Dauer des Praktischen Jahres: 25.10.1999 bis 23.09.2000

- Innere Medizin: Prof. Dr. H. J. VON MENGDEN,
Prof. Dr. M. OLBERMANN

WAHLPFLICHTFÄCHER:

- Anästhesiologie: Dr. F.-H. SCHÜTTE
- Gynäkologie: Prof. Dr. L. HEILMANN
- Pädiatrie: Prof. Dr. J. GEHLER
- Radiologie: Prof. Dr. H. H. STELZIG

KONSILIARFÄCHER:

- Augenheilkunde: Prof. Dr. P. HOCHGESAND
- Urologie: Dr. VRADELIS
- Laboratoriumsdiagnostik:
Dr. E. SCHMIDT-MARTILA
- HNO: Dr. B. KORVES

Lehrbeauftragte

PFLICHTFÄCHER:

- Chirurgie: Prof. Dr. P. KEMPF

Dr.-Horst-Schmidt-Kliniken GmbH, Klinikum der Landeshauptstadt Wiesbaden

- Ludwig-Erhard-Straße 100, 65199 Wiesbaden,
Tel. (06 11) 43-0, Fax (06 11) 43 26 01
- Studienleiter:
Prof. Dr. Boye WEISNER, Tel. (06 11) 43 23 74,
Fax (06 11) 43 27 32
- Sekretariat:
Hannelore REIDL, Sprechzeiten: Mo-Fr 7.30-13,
Neubau Schule, Zi. 27, Tel. (06 11) 43 28 41
- Ärztlicher Direktor:
Prof. Dr. Michael ALBANI,
Tel. (06 11) 43-25 54, Fax (06 11) 43 25 57

- Stellv. Ärztlicher Direktor:
Prof. Dr. Boye WEISNER
- Geschäftsführer der Kliniken:
Holger STREHLAU-SCHWOLL, Tel. (06 11) 43 20 75, Fax (06 11) 43 27 27
- Stellvertr. Geschäftsführerin:
Ingrid STRACK, Magistratsdirektorin,
Tel. (06 11) 43 20 78
- Vertragsdauer: 01.04.1997 bis 31.03.2000
- Ausbildungsplätze: 48

- Dauer des Praktischen Jahres: 26.04.1999 bis 25.03.2000

Lehrbeauftragte

PFLICHTFÄCHER:

- Chirurgie: Prof. Dr. H. PETERS
- Gefäßchirurgie: PD Dr. G. GAMSTÄTTER
- Unfallchirurgie: Prof. Dr. K. WENDA
- Innere Medizin: Prof. Dr. M. SIGMUND, Dr. C. PIPER, Prof. Dr. C. ELL, PD Dr. N. FRICK-HOFEN

WAHLPFLICHTFÄCHER:

- Anästhesiologie: Prof. Dr. J. SCHMITZ

Stadtkrankenhaus Worms

- Gabriel-von-Seidl-Straße 81, 67550 Worms, Tel. (0 62 41) 5 01-0, Fax (0 62 41) 50 16 00
- Studienleiter: Prof. Dr. med. Roland SCHUHMAN, Tel. (0 62 41) 50 13 37, Fax (0 62 41) 50 16 16
- Sekretariat: Ursula BAUER, Sprechzeiten: Mo-Fr, 8-12, Zi. 029, 7. OG, Tel. (0 62 41) 50 13 96
- Ärztlicher Direktor: Dr. G. HERRMANN, Tel. (0 62 41) 50 12 80
- Verwaltungsdirektor: Friedrich HAAS, Tel. 50 12 10
- Vertragsdauer: 01.10.1977 bis 30.09.2000
- Ausbildungsplätze: 27
- Dauer des Praktischen Jahres: 25.10.1999 bis 23.09.2000

- Dermatologie: Prof. Dr. J. METZ
- Gynäkologie: Prof. Dr. P. BERLE, PD Dr. T. HITSCHOLD
- Pädiatrie: Prof. Dr. M. ALBANI
- Neurologie/Psychiatrie: Prof. Dr. B. WEISNER

KONSILIARFÄCHER:

- Augenheilkunde: N. N.
- Pathologie: Prof. Dr. H. MÜLLER
- Radiologie: Prof. Dr. H. WEIGAND, Prof. Dr. J. SPITZ
- Mikrobiologie: Prof. Dr. H.-H. SCHASSAN
- Urologie: Prof. Dr. M. KÖLLERMANN

Lehrbeauftragte

PFLICHTFÄCHER:

- Chirurgie: Prof. Dr. H. BINDEWALD, Prof. Dr. F. KLAPP
- Innere Medizin: Prof. Dr. P. LIMBOURG, Prof. Dr. K. H. BECKH

WAHLPFLICHTFÄCHER:

- Anästhesiologie: Dr. G. HERRMANN
- Gynäkologie und Geburtshilfe: Prof. Dr. R. SCHUHMAN
- Pädiatrie: PD Dr. H. SKOPNIK
- Urologie: Prof. Dr. W. JELLINGHAUS
- Orthopädie: Dr. J. ORTH

KONSILIARFÄCHER:

- Pathologie: Prof. Dr. V. GROULS
- Radiologie: Dr. J. ADOLPH

Krankenhaus der Barmherzigen Brüder, Trier

- Nordallee 1, 54292 Trier, Tel. (06 51) 20 80, Fax (06 51) 2 08 12 99
- Studienleiter: Prof. Dr. med. W. H. BOESKEN, Tel. (06 51) 2 08 27 21, Fax 208 27 30
- Sekretariat: Eva HAAS-GIELEN, Sprechzeiten: Mo-Fr 8-12 und 13.30-16, Zi. 30, Tel. (06 51) 2 08 12 06/12 07
- Ärztlicher Direktor: Dr. med. A. DELLER
- Verwaltungsdirektor: Dr. G. MERSCHBÄCHER, Tel. (06 51) 2 08 12 06
- Vertragsdauer: 01.10.1997 bis 30.10.2000
- Ausbildungsplätze: 29

- Dauer des Praktischen Jahres: 25.10.1998 bis 23.09.2000

Lehrbeauftragte

PFLICHTFÄCHER:

- Chirurgie: Prof. Dr. W. OETTINGER, Dr. V. MÜLLER
- Innere Medizin: Prof. Dr. W. H. BOESKEN, PD Dr. C. KÖLBEL, Dr. K. GANSTER, Dr. E. JOCHUM, Dr. K. HAUPTMANN, Dr. J. VOGT

WAHLPFLICHTFÄCHER:

- Augenheilkunde: Prof. Dr. H. HÜBNER
- Neurologie: Dr. B. BOHNERT
- Orthopädie: Prof. Dr. T. HOPF

KONSILIARFÄCHER:

- Anästhesiologie: Dr. A. DELLER

- Pathologie: Dr. U. UHL, Prof. Dr. E. MÄUSLE, Dr. K. HINKELDEY
- Radiologie: Prof. Dr. H.-P. BUSCH
- Urologie: PD Dr. D. NEISIUS
- Neurochirurgie: Prof. Dr. K. FAULHAUER

Krankenanstalt Mutterhaus der Borromäerinnen, Trier

- Hausanschrift: Feldstraße 16, 54290 Trier, Tel. (06 51) 947-0, Fax (06 51) 7 42 15
- Postfachanschrift: Psf. 2920, 54219 Trier
- Studienleiter: Prof. Dr. med. Michael CLEMENS, Tel. (06 51) 9 47 23 76, Fax (06 51) 9 47 25 74
- Sekretariat: Margret SCHMITT, Sprechzeiten: Mo-Do 8-16, Fr 8-14, Zi. 778, Studiengeschoß, Tel. (06 51) 9 47-23 21, Fax (06 51) 9 47-25 32
- Ärztlicher Direktor: PD Dr. med. Rolf GRUBER
- Geschäftsführer: Ralf LUNKENHEIMER, Tel. (06 51) 9 47 23 29
- Vertragsdauer: 01.04.1997 bis 31.03.2000
- Ausbildungsplätze: 28
- Dauer des Praktischen Jahres: 26.04.1999 bis 25.03.2000

Lehrbeauftragte**PFLICHTFÄCHER:**

- Chirurgie: Prof. Dr. H. G. STRAATEN
- Kinderchirurgie: PD. Dr. R. GRUBER

- Gefäßchirurgie: Dr. med. C. DOLETSCHKE
- Innere Medizin: Prof. Dr. med. M. CLEMENS, PD Dr. D. BRACHTEL, Prof. Dr. T. H. SCHÜRMEYER

WAHLPFLICHTFÄCHER:

- Gynäkologie: Prof. Dr. med. J. HANKER
- HNO-Heilkunde: Dr. F. P. SCHWERDTFEGER
- Kinderheilkunde: Prof. Dr. med. W. RAUH
- Orthopädie: Prof. Dr. W. MENKE, Dr. B. SCHMITZ, Dr. J. VOGEL
- Radiologie/Onkologie: Dr. W. DORNOFF
- Radiologie/Diagnostik/Nuklearmedizin: PD Dr. G. SIGMUND

KONSILIARFÄCHER:

- Anästhesiologie: Dr. Giovanni LO SARDO
- Augenheilkunde: Dr. B. ELLERHORST
- Neurologie: Dr. L. STOLZIS
- Pathologische Anatomie: Prof. Dr. E. MÄUSLE
- Kinder- und Jugendpsychiatrie: PD Dr. A. MARCUS

Klinikum der Johannes Gutenberg-Universität

- Langenbeckstraße 1, 55131 Mainz, Tel. (061 31) 17-1, Fax (061 31) 17-34 87
- Studiendekan: Univ.-Prof. Dr. R. WANITSCHKE, Tel. (061 31) 17-34 85
- Angelegenheiten der Studierenden: Maria-Theresia HERRMANN, Tel. (061 31) 17-31 85
- Ärztlicher Direktor: Univ.-Prof. Dr. M. THELEN, Tel. (061 31) 17-73 70
- Verwaltungsdirektor: Thomas MÜLLER-BELLINGRODT, Tel. (061 31) 17-72 01
- Ausbildungsplätze: 43
- Dauer des Praktischen Jahres: 25.10.1999 bis 23.09.2000

Lehrbeauftragte**PFLICHTFÄCHER:**

- Chirurgie: Univ.-Prof. Dr. T. JUNGINGER, Univ.-Prof. Dr. H. OELERT, Univ.-Prof. Dr. S. HOFMANN-VON KAP-HERR, Prof. Dr. P. M. ROMMENS
- Innere Medizin: Univ.-Prof. Dr. J. MEYER, N. N., Univ.-Prof. Dr. J. BEYER, Univ.-Prof. Dr. R. BUHL, Univ.-Prof. Dr. C. HUBER

WAHLPFLICHTFÄCHER:

- Anästhesiologie: Univ.-Prof. Dr. W. DICK
- Augenheilkunde: Univ.-Prof. Dr. N. PFEIFFER
- Dermatologie: Univ.-Prof. Dr. J. KNOP
- Gynäkologie: Univ.-Prof. Dr. P.-G. KNAPSTEIN

- HNO- Heilkunde: Univ.-Prof. Dr. W. MANN
- Neurologie: Univ.-Prof. Dr. H. C. HOPF
- Orthopädie: Univ.-Prof. Dr. J. HEINE
- Phoniatrie/Pädaudiologie:
Univ.-Prof. Dr. M. HEINEMANN
- Psychiatrie: Univ.-Prof. Dr. O. BENKERT
- Psychotherapie:
Univ.-Prof. Dr. S. O. HOFFMANN
- Radiologie: Univ.-Prof. Dr. M. THELEN
- Urologie: Univ.-Prof. Dr. J. THÜROFF

Fachbereich 11: Philosophie/Pädagogik

- Postanschrift:
Fachbereich Philosophie/Pädagogik
55099 Mainz, Fax 39-34 07
- Besucheranschrift:
Jakob-Welder-Weg 18 (Philosophicum)
- Dekan: Univ.-Prof. Dr. Jörg BÜRMAN, P 00-227, Tel. 39-26 16, Sprechst. Mo 14-15
- Prodekan: Univ.-Prof. Dr. Erwin HUFNAGEL
- Dekan: Margit SCHÄFER-WEYAND, P 00-223, Tel. 39-26 16/54 16, [sweyand@mail.uni-mainz.de], Sprechzeiten Mo-Fr 10-12
- Frauenbeauftragte: Bärbel MAUL M.A., SB II 04-643, Tel. 39-27 16, Sprechst. Mo 14.30-15.30
- Vertreterin: Dr. Karen JOISTEN, P Zi. 00-514, Tel. 39-27 91

Informationen für Studierende

Studienfächer und -abschlußmöglichkeiten sowie Studien-, Prüfungs- und Promotionsordnungen

- Philosophie:
 - Magister Artium (M.A.); Doppelabschluß Magister Artium der Johannes Gutenberg-Universität Mainz und Maîtrise der Université de Bourgogne, Dijon (s. S. 119)
Die Ordnung für die Zwischenprüfung der Fachbereiche 11-16 und 23 ist im Dekanat und in P Zi. 00-924 erhältlich.
 - Die Ordnung für die Magisterprüfung der Fachbereiche 11-16 und 23 ist im Dekanat erhältlich.
 - Erste Staatsprüfung für das Lehramt an Gymnasien Die Studienordnung für das Fach Philosophie (für die Studiengänge Erste Staatsprüfung für das Lehramt an Gymnasien; Magister Artium und Promotion) an der Johannes Gutenberg-Universität Mainz ist in P Zi. 00-924 erhältlich. Die Landesverordnung über die Erste Staatsprüfung für das Lehramt an Gymnasien ist im Buchhandel erhältlich).
 - Prüfungsamt: s. S. 80
 - Promotion (Dr. phil.), die keine Abschlußprüfung voraussetzt
Die Promotionsordnung der Fachbereiche 11-16 und 23 ist im Dekanat erhältlich.
- Pädagogik:
 - Diplom (Dipl.-Päd.)
Die Ordnung für die Diplomprüfung in Erziehungswissenschaft an der Johannes Gutenberg-Universität ist im Päd. Institut erhältlich.
 - Magister Artium (M.A.)
Die Ordnungen der Fachbereiche 11-16 und 23 für die Zwischenprüfung und die Magisterprüfung sind im Dekanat erhältlich.
 - Erste Staatsprüfung für das Lehramt an Gymnasien (Erziehungswissenschaftliches Begleitstudium)

Die Landesverordnung über die Erste Staatsprüfung für das Lehramt an Gymnasien ist im Buchhandel erhältlich und im Dekanat einsehbar (Kopiervorlage).

- Prüfungsamt: s. S. 80
- Promotion (Dr. phil.), die keine Abschlußprüfung voraussetzt.
Die Promotionsordnung der Fachbereiche 11-16 und 23 ist im Dekanat erhältlich.

PRÜFUNGSAUSSCHUSS PHILOSOPHIE:
Vorsitzender: Dekan des Fachbereichs
Geschäftsstelle: Dekanat des Fachbereichs,
P Zi. 00-223, Sprechzeiten Mo-Fr 10-12

PRÜFUNGSAUSSCHUSS PÄDAGOGIK:

- Diplom
Vorsitzender: Univ.-Prof. Dr. F. HAMBURGER
Sekretariat: Rosaria APPEL
Geschäftsstelle: Pädagogisches Institut,
SB II 03-313, Tel. 39-29 17,
Sprechzeiten Mo, Mi, Do 9-12, Mo 14-16
- Magister, Promotion
s. Prüfungsausschuß Philosophie

Einführungsveranstaltungen für Studienanfänger, Fach- und Hochschulortwechsler

- Philosophie:
Donnerstag, 21. Oktober 1999, 11-13, P 11
- Integriertes Studienprogramm Magister/Maîtrise:
Donnerstag, 21. Oktober 1999, 15-17, P 11
- Pädagogik:
 - Diplomstudiengang:
Montag, 18. Oktober 1999, 10-12, P 11
 - Magister- und Promotionsstudiengang:
Montag, 18. Oktober 1999, 10-12, P 12
 - Erziehungswissenschaftliches Begleitstudium für Lehramtsstudiengänge:
Mittwoch, 20. Oktober 1999, 18-20, P 2

Studienfachberatung

PHILOSOPHIE

Jakob-Welder-Weg 18

- in der vorlesungsfreien Zeit vom 1. bis 15. Oktober 1999: s. Aushang, die genauen Zeiten sind im Sekretariat (Tel. 39-23 88) zu erfragen
- in der Studieneinführungswoche vom 18. bis 22. Oktober 1999: s. Aushang, die Zeiten können im Sekretariat (Tel. 39-23 88) erfragt werden
- in der Vorlesungszeit vom 25. Oktober 1999 bis 19. Februar 2000: Dr. L. BAUMANN, Di 10-12 u. n. V., P Zi. 00-932
- in der vorlesungsfreien Zeit vom 21. Februar bis 31. März 2000: s. Aushang, die Zeiten können im Sekretariat (Tel. 39-23 88) erfragt werden

PÄDAGOGIK

Colonel-Kleinmann-Weg 2, SB II

- in der vorlesungsfreien Zeit vom 1. bis 15. Oktober 1999:
 - Studiengang Diplom-Pädagogik: R. MAIER, Mo, Do 9-10.30, SB II 03-321, Tel. 39-29 17; B. HEUER, Mo 11.15-13, SB II 03-333, Tel. 39-29 76
 - Studiengang Lehramt an Gymnasien: G. EDLICH, Mo 11.15-13, Di 10-12, SB II 03-131, Tel. 39-59 94/38 94; Dr. G. HECK, Di 10-12, SB II 03-342, Tel. 39-22 91; B. HEUER, Mo 11.15-13, SB II 03-333, Tel. 39-29 76; Dr. E. G. RENDA, Di 12-13, SB II 03-233, Tel. 39-38 13
 - Andere Studiengänge und Pädagogik als Nebenfach: A. R. EBEL, Di 10-12, Fr 14-16, SB II 04-623, Tel. 39-22 52
- in der Studieneinführungswoche vom 18. bis 22. Oktober 1999: Beratungsplan s. Aushang
- in der Vorlesungszeit vom 25. Oktober 1999 bis 19. Februar 2000:
 - Studiengang Diplom-Pädagogik: R. MAIER, Mo, Do 9-10.30, SB II 03-321, Tel. 39-29 17; B. HEUER, Mo 11.15-13, SB II 03-333, Tel. 39-29 76
 - Studienrichtung Sozialpädagogik: Dr. G. SANDER, Do 11-12, SB II 03-431, Tel. 39-32 49
 - Kindergartenpädagogik: A. R. EBEL, Di 10-12, SB II 04-623, Tel. 39-22 52

- Studienrichtung Erwachsenenbildung: Dr. G. HECK, Di 10-12, SB II 03-342, Tel. 39-22 91
- Studienrichtung Sonderpädagogik: S. HIRSCH, Mi 10-12, SB II 03-443, Tel. 39-46 36; S. HECKLAU-SEIBERT, Do 12-14, SB II 03-443, Tel. 39-46 36
- Studienrichtung Schule: s. Studiengang Lehramt
- Studiengang Lehramt an Gymnasien: G. EDLICH, Mo 11.15-13, Di 10-12, SB II 03-131, Tel. 39-59 94/38 94; Dr. G. HECK, Di 10-12, SB II 03-342, Tel. 39-22 91; Prof. Dr. W. HELSPER, Di 9-11, SB II 03-143, Tel. 39-48 11; B. HEUER, Mo 11.15-13, SB II 03-333, Tel. 39-29 76; Dr. E.-G. RENDA, Di 12-13, SB II 03-233, Tel. 39-38 13
- Andere Studiengänge und Pädagogik als Nebenfach: A. R. EBEL, Di 10-12, Fr 14-16, SB II 04-623, Tel. 39-22 52
- in der vorlesungsfreien Zeit vom 21. Februar bis 31. März 2000:
 - Studiengang Diplom-Pädagogik: R. MAIER, Mo, Do 9-10.30, SB II 03-321, Tel. 39-29 17; B. HEUER, Mo 11.15-13, SB II 03-333, Tel. 39-29 76
 - Studiengang Lehramt an Gymnasien: G. EDLICH, Mo 11.15-13, Di 10-12, SB II 03-131, Tel. 39-59 94/38 94; Dr. G. HECK, Di 10-12, SB II 03-342, Tel. 39-22 91; B. HEUER, Mo 11.15-13, SB II 03-333, Tel. 39-29 76; Dr. E. G. RENDA, Di 12-13, SB II 03-233, Tel. 39-38 13
 - Andere Studiengänge und Pädagogik als Nebenfach: A. R. EBEL, Di 10-12, Fr 14-16, SB II 04-623, Tel. 39-22 52

Praktikumsberatung für Studierende der Diplompädagogik

- Sandra HUTH, Sprechzeiten s. Aushang, SB II 03-435, Tel. 39-29 73

Praktikums- und ERASMUS/SOKRATES-Beratung

- Iris THIMM, Sprechzeiten s. Aushang, SB II 03-435, Tel. 39-29 73

Vertrauensdozenten für ausländische Studierende

- Philosophie:
Dr. phil. Lutz BAUMANN, Philosophicum,
Jakob-Welder-Weg 18, P Zi. 00-932,
Tel. 39-27 92, Sprechzeiten in der Vorlesungs-
zeit Di 10-12 u. n. V., in der vorlesungsfreien
Zeit gemäß Aushang u. n. V.
- Pädagogik:
Univ.-Prof. Dr. phil. Friedrich Wilhelm KRON,
SB II 02-653, Tel. 39-21 43, Sprechzeiten Mi
15-17 u. n. V.

Kommentar zu den Lehrveranstaltungen

Der Fachschaftsrat Philosophie gibt ein kommentiertes Verzeichnis aller Lehrveranstaltungen heraus. Erhältlich voraussichtlich gegen Ende des Semesters im Sekretariat P Zi. 00-924. Das Pädagogische Institut gibt ein kommentiertes Vorlesungsverzeichnis heraus. Erhältlich voraussichtlich gegen Ende des Semesters in der Institutsbibliothek, Schutzgebühr 2,- DM.

Anschrift der Fachschaften

- Philosophie: Jakob-Welder-Weg 18
(Philosophicum, Zi. 00-214), Tel. 39-21 71
- Pädagogik: Colonel-Kleinmann-Weg 2
(SB II 03-213), Tel. 39-49 43

Wissenschaftliche Einrichtungen

Integrierte wissenschaftliche Einrichtungen mit eigener Leitung, ohne eigene Verwaltung.

Philosophisches Seminar

- Besucheranschrift:
Jakob-Welder-Weg 18 (Philosophicum),
Fax 39-51 41
- Geschäftsführender Leiter: N. N.
- Sekretariat:
Ulrike CONRATH, P Zi. 00-924, Tel. 39-23 88;
Christiane DINGER, P Zi. 00-926, Tel. 39-56 67,
[dinger@mail.uni-mainz.de]
- Universitätsprofessoren:
Dr. W. BRÜNING (pensioniert),
Dr. T. BUCHHEIM, Tel. 39-32 79,
Dr. A. CESANA (Studium generale),
Tel. 39-21 41/26 60,
Dr. G. FUNKE (emeritiert), Tel. 39-56 66,
Dr. K. HOLZAMER (emeritiert),
Dr. Dr. h. c. J. KOPPER (emeritiert), Tel. 39-27 90,
Dr. H.-M. GERLACH, Tel. 39-56 66,
Dr. S. GRÄTZEL, Tel. 39-56 68,
Dr. J. REITER (beurlaubt), Tel. 39-22 64,
Vertretung: Dr. J. RAUSCHER, (Büro: N. N., Tel.
39-29 25),
Dr. T. M. SEEBOHM (pensioniert),
Dr. K. A. SPRENGARD (pensioniert),
Vertretung: PD Dr. Dr. R. ZECHER, Tel. 39-25 44
Dr. R. WISSER (pensioniert), Tel. 39-27 88
- Hochschuldozent auf Zeit:
Dr. phil. habil. J. RAUSCHER, Tel. 39-27 91
- Wissenschaftliche Assistenten:
Dr. phil. K. JOISTEN, Tel. 39-27 91,
Dr. phil. O. WIEGAND M.A., Tel. 39-42 19
- Wissenschaftliche Mitarbeiter:
Dr. phil. L. BAUMANN, Dr. phil. habil. B.

DÖRFLINGER, Dr. J. HÜBNER, A. HÜTIG M.A., D. KERSTJENS M.A., Dr. phil. M. KUGELSTADT, C. PFÜTZNER M.A., M. RUFFING M.A., D. SCHMICKING M.A., Dr. phil. D. SOLIES, Dr. Dr. R. ZECHER

- Seminarbibliothek:
Philosophisches Seminar, Philosophicum,
Erdgeschoß, R 00-818 und R 00-836;
Sylvia MEISINGER, Tel. 39-54 03, [meising@
mail.uni-mainz.de]
Öffnungszeiten: Mo-Do 8-20, Fr 8-19
(Präsenzbibliothek)

Kant-Forschungsstelle

- Fax 39-55 93, [kant@mail.uni-mainz.de]
- Leitung: Univ.-Prof. Dr. H.-M. GERLACH
- Sekretariat:
Patricia SCHWAB, SB II 00-233, Tel. 39-27 93
- Kant-Studien-Redaktion:
Wissenschaftliche Mitarbeiter:
PD Dr. phil. habil. B. DÖRFLINGER,
M. RUFFING M.A.

*Deutsch-Französisches Zentrum für Blondel-
forschung (in Zusammenarbeit mit der
Universität de Bourgogne, Dijon)*

- Leitung: Univ.-Prof. Dr. J. REITER
- Archiv: Raum Zi. 1
(Sprech- und Öffnungszeiten n. V.)

Dijon-Büro

- Besucheranschrift:
Philosophisches Seminar, Jakob-Welder-Weg 18,
Fax 39-51 41
- Geschäftsführung: Dr. L. BAUMANN,
P Zi. 00-932, Tel. 39-27 92, Fax 39-51 41,
Sprechst. in der Vorlesungszeit: Di 10-12
- a) Integriertes Studienprogramm Magister/Maîtrise:
Christiane PFÜTZNER M.A., P Zi. 00-936,
Tel. 39-44 22, [dijon@mail.uni-mainz.de],
Sprechst. Di 11-12, Mi 11-13, Do 14-15
(speziell für Abiturienten und Studienanfänger)
Tutor: Christian TREMMEL
- b) Erasmus-Programm Mainz/Dijon/Lausanne/
Bologna/Innsbruck:
Christiane PFÜTZNER, P Zi. 00-936,
Tel. 39-38 52, [socrates@mail.uni-mainz.de],
Sprechst. Mi 11-13, 18-19

Pädagogisches Institut

- Besucheranschrift:
Colonel-Kleinmann-Weg 2 (SB II), Fax 39-59 95
- Kollegiale Leitung:
Geschäftsführender Leiter:
Univ.-Prof. Dr. F. W. KRON, SB II 04-693,
Tel 39-21 43
- Instituts-Sekretariat:
Monika HAMANN, SB II 03-452, Tel. 39-25 88
- Universitätsprofessoren:
Dr. E. HEINEMANN, Tel. 39-46 37,
Dr. F. HAMBURGER, Tel. 39-29 18,
Dr. W. HELSPER, Tel. 39-48 11,
Dr. H. HETTWER (pensioniert), Tel. 39-25 88,
Dr. E. HUFNAGEL, Tel. 39-29 74,
Dr. F. W. KRON, Tel. 39-21 43,
Dr. E. MEUELER, Tel. 39-32 45,
Dr. J. PEEGE (emeritiert), Tel. 39-29 16,
Dr. G. VELTHAUS (emeritiert), Tel. 39-25 88

Personalteil**Bedienstete der Universität****Universitätsprofessoren auf Lebenszeit**

- BACH, Heinz, Dr. phil., Honorarprofessor an der
Johannes Gutenberg-Universität (emeritiert),
*Sonderpädagogik unter besonderer Berücksichtigung
der Allgemeinen Sonderpädagogik und der
Geistigbehindertenpädagogik*. Privat: Am Eselsweg 33, 55128 Mainz, Tel. 3 48 95
- BERG, Karl-Heinz, Dr. phil. (emeritiert), *Sonderpädagogik
unter besonderer Berücksichtigung
der Lernbehindertenpädagogik und der Sprach-*

- Hochschuldozent:
Dr. phil. habil. C. BECK, Tel. 39-38 41
- Wissenschaftliche Assistenten:
Dr. E. BORST, Tel. 39-29 73,
Dr. M. HÖFFER-MEHLER, Tel. 39-22 91,
Dr. B. STELMASZYK, Tel. 39-48 11
- Wissenschaftliche Mitarbeiter:
F. DORN, A. R. EBEL, G. EDLICH, Dr. G. HECK,
Dr. S. HECKLAU-SEIBERT, B. HEUER, S.
HIRSCH, T.-S. IDEL, R. MAIER, Dr. E.-G. REN-
DA, Dr. M. RUPPERT, Dr. G. SANDER, E.
SCHMIED, Dr. H. ULLRICH, N. WELTER, Dr.
M. WÖBCKE
- Arbeitsgruppen-Geschäftszimmer:
Brigitte JORDAN, Tel. 39-46 37,
Karin LAUENROTH, Tel. 39-29 18,
Liselotte SCHÄFER, Tel. 39-21 43,
Marlise SCHÜPFERLING, Tel. 39-29 74
- Institutsbibliothek: Pädagogisches Institut, Co-
lonel-Kleinmann-Weg 2 (SB II 01-132);
Dipl.-Bibl. V. STÖCKEMANN, Tel. 39-37 97,
Öffnungszeiten: Mo-Do 9-20, Fr 9-18, Sa 9-13,
Präsenzbibliothek; Wochenendausleihe möglich.
- Lernzentrum des Pädagogischen Instituts:
SB II 03-523
Koordination: Dr. H. ULLRICH,
Öffnungszeiten in der Vorlesungszeit:
Mo-Fr 10-16

HOCHSCHULDIDAKTIK

- Besucheranschrift:
Colonel-Kleinmann-Weg 2
(SB II 02-153/156), Fax 39-38 93
- Universitätsprofessor:
Dr. J. BÜRMAN, Tel. 39-59 94/38 94
- Wissenschaftlicher Mitarbeiter: G. EDLICH
- Sekretariat: N. N., Tel. 39-59 94/38 94

behindertenpädagogik. Privat: Umlandstr. 1,
67435 Neustadt/W.

- BRÜNING, Walther, Dr. phil. (pensioniert), *Philo-
sophie*
- BUCHHEIM, Thomas, Dr. phil., *Philosophie*, P Zi.
00-507, Tel. 39-32 79, [buchheim@mail.uni-
mainz.de], Sprechst. Di 15-16. Privat: Weid-
mannstr. 35, 55131 Mainz, Tel. 8 27 47
- BÜRMAN, Jörg, Dr. phil., *Hochschuldidaktik*, SB
II 02-156, Tel. 39-59 94/38 94, Sprechst. n. V.

- Privat: Rochusstraße 30, 55116 Mainz, Tel. 22 77 05
- CESANA, Andreas, Dr. phil., *Philosophie*, Leiter d. Studium generale, Tel. 39-26 60/56 60, [cesana@mail.uni-mainz.de], Sprechstd. n. V. Privat: Gehebartsweg 2, 55270 Essenheim, Tel. (0 61 36) 99 57 63
- EICHBERGER-KIENER, Irene, Dr. phil., Dipl.-Psych. (pensioniert), *Sonderpädagogik unter besonderer Berücksichtigung der Verhaltensbehindertepädagogik u. d. sonderpädagog. Psychologie*. Privat: Kapellenstraße 95, 65193 Wiesbaden, Tel. (06 11) 52 09 77
- FUNKE, Gerhard, Dr. phil., Honorarprofessor an der Universität Lima (emeritiert), *Philosophie*, P Zi. 00-916, Tel. 39-56 66. Privat: Viktoriastraße 5, 76646 Bruchsal, Tel. (0 72 51) 27 86
- GERLACH, Hans-Martin, Dr. phil., *Philosophie*, P Zi. 00-916, Tel. 39-56 66, Sprechstd. Mi 13-14. Privat: Erlenstr. 2a, 04105 Leipzig, Tel. (03 41) 5 90 31 08 u. Rosmerthstr. 27, 55126 Mainz
- GRÄTZEL, Stephan, Dr. phil., *Philosophie*, P Zi. 00-922, Tel. 39-56 68, [gratzel@mail.uni-mainz.de], Sprechstd. Di 16-17. Privat: Gartenstr. 43, 67582 Mettenheim, Tel. (0 62 42) 6 09 87
- HAMBURGER, Franz, Dr. phil., M.A., *Pädagogik*, SB II 03-242, Tel. 39-29 18, Sprechstd. Do 10-12. Privat: Am Stiftswingert 15, 55131 Mainz, Tel. 8 27 83
- HEINEMANN, Evelyn, Dr. phil., Dipl.-Psych., Dipl.-Päd., Sonderschullehrerin, *Allgemeine Sonderpädagogik*, SB II 03-453, Tel. 39-46 37, Sprechstd. Do 12-14. Privat: Günthersburgallee 84, 60389 Frankfurt/Main, Tel. (0 69) 45 15 73
- HELSPER, Werner, Dr. phil., *Pädagogik*, SB II 03-143, Tel. 39-48 11, Sprechstd. Di 9-11.30. Privat: Ludwig-Nauth-Str. 17, 55128 Mainz
- HETTWER, Hubertus, Dr. phil. (pensioniert), *Pädagogik*. Privat: Frölingsstr. 53, 61348 Bad Homburg
- HOLZAMER, Karl, Dr. phil. (Intendant des Zweiten Deutschen Fernsehens a. D.), (emeritiert), *Philosophie, Psychologie, Pädagogik*. Privat: Friedrich-Schneider-Straße 32, 55131 Mainz
- HUFNAGEL, Erwin, Dr. phil., M.A., *Erziehungswissenschaft*, SB II 03-241, Tel. 39-29 74, Sprechstd. Mi 12-13. Privat: Am Sonnenhang 6, 56179 Vallendar, Tel. (02 61) 6 97 93
- KOPPER, Joachim, Dr. phil., Dr. h. c. (emeritiert), *Philosophie*, P Zi. 00-912, Tel. 39-27 90, Sprechstd. Mi 17-18 u. n. V. Privat: Stahlbergstraße 7, 55131 Mainz, Tel. 5 26 63
- KRON, Friedrich Wilhelm, Dr. phil., *Pädagogik*, SB II 04-653, Tel. 39-21 43, Sprechstd. Mi 15-17 u. n. V. Privat: Am Linsenberg 21, 55131 Mainz, Tel. 22 54 68
- MEUELER, Erhard, Dr. theol. et phil. habil., *Erwachsenenbildung*, SB II 03-341, Tel. 39-32 45, Sprechstd. Mo 14-16. Privat: Unterdorf 78, 64823 Groß Umstadt/Raibach, Tel. (0 60 78) 57 72
- PEEGE, Joachim, Dr. rer. pol., Dipl.-Kaufmann, Dipl.-Handelslehrer (emeritiert), *Pädagogik*, Tel. 39-27 16. Privat: Weidmannstraße 23, 55131 Mainz, Tel. 8 26 45
- REITER, Josef, Dr. phil. (beurlaubt), *Philosophie*, Tel. 39-22 64. Privat: Auf dem Krahl 2, 55120 Mainz, Tel. 68 48 43
- SEEBOHM, Thomas M., Dr. phil. (pensioniert), *Philosophie*, P Zi. 00-515, Tel. 39-25 27, [seebohm@mail.uni-mainz.de], Sprechstd. s. Aushang. Privat: Germanenstraße 12, 53175 Bonn, Tel. (02 28) 37 33 59
- SPRENGARD, Karl Anton, Dr. phil., (pensioniert), *Philosophie*, P Zi. 00-506, Tel. 39-27 89, Sprechstd. Mi 12-13. Privat: Mühlthalstraße 17, 55126 Mainz, Tel. 4 02 02
- VELTHAUS, Gerhard, Dr. phil. (emeritiert), *Pädagogik*, SB II 03-452, Tel. 39-25 88, Sprechstd. Mo 17-18. Privat: Ulmenstraße 24, 55126 Mainz, Tel. 47 18 42
- WESTRICH, Edmund, Dr. phil., Dipl.-Psych. (emeritiert), *Sprachbehindertepädagogik*. Privat: Göttemannstraße 46, 55131 Mainz, Tel. 8 26 62
- WISSER, Richard, Dr. phil. (pensioniert), *Philosophie*, P Zi. 00-508, Tel. 39-27 88, Sprechstd. s. Aushang. Privat: Lutherring 29, 67547 Worms, Tel. (0 62 41) 2 48 03

Vertretung von Professuren

- RAUSCHER, Josef, PD Dr. phil., Philosophisches Seminar, P Zi. 00-514, Tel. 39-27 91, Sprechstd. Do 10-12. Privat: Sertoriusring 161, 55126 Mainz, Tel. 47 39 21
- ZECHER, Reinhard, PD Dr. Dr. phil., Philosophisches Seminar, P Zi. 00-914, Tel. 39-25 44, Sprechstd. Mi 16-17. Privat: Am Flurgraben 3, 65747 Bischofsheim, Tel. (0 61 44) 4 26 49

Hochschuldozent

- BECK, Christian, PD, Dr. phil. habil. Dipl.-Päd., *Pädagogik*, Pädagogisches Institut, SB II 04-633, Tel. 39-38 41, [christian.beck@mail.uni-mainz.de], Sprechstd. Do 14-16. Privat: Erlengrund 7, 55286 Wörrstadt, Fax (0 67 32) 96 07 97, [cfls.beck@t-online.de]

Habilitierte Bedienstete

- DÖRFLINGER, Bernd, PD Dr. phil. habil., Akad. Oberrat, Philosophisches Seminar, Kant-Studien-Redaktion, SB II 00-231, Tel. 39-55 23, [kant@mail.uni-mainz.de], Sprechstd. Di 17-18. Privat: Friedrich-Kaiser-Str. 12, 55270 Ober-Olm, Tel. (0 61 36) 99 65 41
- ULLRICH, Heiner, PD, Dr. phil. habil., Akad. Direktor, Pädagogisches Institut, SB II 03-454, Tel. 39-55 46, Sprechstd. Di 10-11.30. Privat: Lion-Feuchtwanger-Straße 67, 55129 Mainz, Tel. 50 41 41

Wissenschaftliche Assistenten

- BORST, Eva, Dr. phil., Pädagogisches Institut, SB II 03-331, Tel. 39-29 73, Sprechstd. Mi 15-16. Privat: Michael-Müller-Ring 33, 55128 Mainz, Tel. 3 59 08
- HÖFFER-MEHLMER, Markus, Dr. phil., Dipl.-Sozialpäd. (FH), Dipl.-Päd., Pädagogisches Institut, SB II 03-342, Tel. 39-22 91, [hoefferm@mail.uni-mainz.de], Sprechstd. Di 10-12. Privat: Stahlbergstr. 28, 55131 Mainz, Tel. 5 23 93
- JOISTEN, Karen, Dr. phil., Philosophisches Seminar, P Zi. 00-514, Tel. 39-27 91, Sprechstd. Fr 12-13. Privat: Weinbergstr. 46, 65428 Rüsselsheim, Tel. (0 61 42) 8 15 05
- STELMASZYK, Bernhard, Dr. phil., Pädagogisches Institut, SB II 03-151, Tel. 39-48 11, Sprechstd. Mo 16-17. Privat: Stifftmühlenbrink 21, 45134 Essen, Tel. (02 01) 44 47 84
- WIEGAND, Olav, Dr. phil., M.A., Philosophisches Seminar, P Zi 00-517, Tel. 39-42 19, [owiegand@mail.uni-mainz.de], Sprechstd. Di 11-12. Privat: Linsenbergr. 10, 65439 Weilbach, Tel. (0 61 45) 99 03 45

Wissenschaftliche Mitarbeiter

- BADAWIA, Tarek, M.A., Pädagogisches Institut, SB II 04-631, Tel. 39-55 45, Sprechstd. Mi 12-14. Privat: Schillstr. 68, 55131 Mainz
- BAUMANN, Lutz, Dr. phil., Akad. Oberrat, Philosophisches Seminar, P Zi. 00-932, Tel. 39-27 92, [lbaumann@mail.uni-mainz.de], Sprechstd. Di 10-12 u. n. V. Privat: Uwe-Beyer-Str. 76, 55128 Mainz, Tel. 36 53 00
- DORN, Fred, Dipl.-Sozialwirt, Psychodramaleiter, Pädagogisches Institut, SB II 03-331, Tel. 39-59 93, Sprechstd. Di 15-16. Privat: Flotowstr. 26, 64287 Darmstadt, Tel. (0 61 51) 71 92 79
- EBEL, Axel Rüdiger, M.A., Wiss. Ang., Pädagogisches Institut, SB II 04-623, Tel. 39-22 52, Sprech-

- std. Di 10-12, Fr 14-16. Privat: Katzenberg 171, 55126 Mainz, Tel. 47 39 94
- EDLICH, Günter, Akad. Direktor, *Hochschuldidaktik*, Pädagogisches Institut, SB II 03-131, Tel. 39-59 94/38 94, Sprechstd. Mo 11-13, Di 10-12. Privat: Ludwig-Schwamb-Straße 10, 55126 Mainz, Tel. 4 05 06
- HECK, Gerhard, Dr. phil., Akad. Direktor, Pädagogisches Institut, SB II 03-342, Tel. 39-22 91, Sprechstd. Di 10-12. Privat: Am Rathaus 10, 55116 Mainz, Tel. 22 75 15
- HECKLAU-SEIBERT, Sabine, Dr. phil., M.A., Pädagogisches Institut, SB II 03-443, Tel. 39-46 36, Sprechstd. Do 12-14. Privat: Forsthausstr. 26a, 65428 Rüsselsheim, Tel. (0 61 42) 3 28 42
- HEUER, Bernhard, Dipl.-Soz., M.A., Akad. Direktor, Pädagogisches Institut, SB II 03-333, Tel. 39-29 76, Sprechstd. Mo 11.15-13. Privat: Lilienweg 18, 55126 Mainz, Tel. 47 32 73
- HIRSCH, Stephan, Dipl.-Päd., Pädagogisches Institut, SB II 03-443, Tel. 39-46 36, Sprechstd. Mi 10-12. Privat: Nackstr. 18, 55118 Mainz, Tel. 67 63 65
- HÜBNER, Johannes, Dr. phil., Wiss. Ang., Philosophisches Seminar, P Zi. 00-918, Tel. 39-43 01, Sprechstd. n. V. Privat: Elvirastr. 14, 80636 München, Tel. (0 89) 1 29 15 17
- HÜTIG, Andreas M.A., Wiss. Ang., Philosophisches Seminar, Sprechstd. n. V.
- IDEL, Till-Sebastian, Dipl. Päd., Päd. Institut, SB II 04-631, Tel. 39-55 45, Sprechstd. Do 12-13. Privat: Auf dem Weidenkopf 7, 55596 Schloßböckelheim, Tel. (067 58) 80 37 81
- KERSTJENS, Dominic M.A., Wiss. Ang., Philosophisches Seminar, P Zi 00-918, Tel. 39-43 01, [kerstjen@mail.uni-mainz.de], Sprechstd. Fr 16-17. Privat: Weidmannstr. 12, 55131 Mainz, Tel. 83 37 82
- KUGELSTADT, Manfred, Dr. phil., Wiss. Ang., Philosophisches Seminar, Sprechstd. n. V. Privat: Albert-Schweizer-Str. 6, 55128 Mainz
- MAIER, Roland, Akad. Direktor, Pädagogisches Institut, SB II 03-321, Tel. 39-29 17, Sprechstd. Mo, Do 9-10.30. Privat: Karthause 13, 55270 Klein-Winternheim, Tel. (0 61 36) 8 77 83
- MAUL, Bärbel, M.A., Pädagogisches Institut, SB II 04-643, Tel. 39-27 16, [maul@mail.uni-mainz.de], Sprechstd. Mo 14.30-15.30. Privat: Pankratiusstr. 26, 55118 Mainz, Tel. 61 62 33
- PFÜTZNER, Christiane M.A., Wiss. Ang., Philosophisches Seminar, P Zi. 00-936, Tel. 39-44 22/38 52
- REDA, Ernst-Georg, Dr. phil., Dipl.-Päd., Akad. Direktor, Pädagogisches Institut, SB II 03-233,

- Tel. 39-38 13, [renda@mail.uni-mainz.de], Sprechstd. Di 12-13. Privat: Am Damsberg 12, 55130 Mainz
- ROCK, Kerstin, Dipl.-Päd., Wiss. Mitarb., Pädagogisches Institut, Tel. 39-46 36, Sprechstd. Mi 10-12. Privat: Finkenstr. 37, 55122 Mainz, Tel. 38 27 27
- RUFFING, Margit, M.A., Wiss. Ang., Philosophisches Seminar, Tel. 39-27 93, [mruffing@mail.uni-mainz.de]. Privat: Lilienstr. 6, 65207 Wiesbaden, Tel. (0 61 27) 41 88
- RUPPERT, Matthias, Dr. phil., Wiss. Mitarb., Pädagogisches Institut, SB II 03-133, Tel. 39-29 75, Sprechstd. Mi 12-14. Privat: Münsterstr. 8, 55116 Mainz
- SANDER, Günther, Dr. rer. soc., Dipl.-Päd., Wiss. Ang., Pädagogisches Institut, SB II 03-431, Tel. 39-32 49, Sprechstd. Do 11-12. Privat: Bahnhofstraße 11, 55276 Oppenheim, Tel. (0 61 33) 44 76
- SCHMICKING, Daniel M.A., Wiss. Ang., Philosophisches Seminar, P Zi 00-517, Tel. 39-42 19, [schmicki@mail.uni-mainz.de], Sprechstd. Mi 13-14 u. n. V. Privat: Michael-Müller-Ring 30a, 55128 Mainz, Tel. 36 26 72
- SCHMIED, Ewa, Dipl.-Päd., Wiss. Ang., Pädagogisches Institut, SB II 04-651, Tel. 39-55 45, Sprechstd. Do 10-12. Privat: Rochusstraße 8, 55116 Mainz
- SOLIES, Dirk, Dr. phil., Wiss. Ang., Philosophisches Seminar, P Zi 00-922, Tel. 39-56 68, Sprechstd. Mo 15-16. Privat: Elsa-Brändström-Str. 59, 55124 Mainz, Tel. 47 02 44, (01 72) 4 72 37 53
- WELTER, Nicole, Dipl.-Päd., Pädagogisches Institut, SB II 04-641, Tel. 39-27 16, Sprechstd. Mo 10-11. Privat: Boppstr. 18, 55118 Mainz, Tel. 61 83 92
- WÖBCKE, Manfred, Dr. phil., Dipl.-Psych., Dipl.-Päd., Realschullehrer, Akad. Oberrat, Pädagogisches Institut, SB II 03-223, Tel. 39-29 75, Sprechstd. Mo 9-12. Privat: Scharfensteiner Str. 9, 65399 Kiedrich, Tel. (0 61 23) 6 31 25

Nichtbedienstete Lehrkräfte und Lehrbeauftragte

Nichtbedienstete Privatdozenten

- BÖHMER, Maria, Dr. phil., MdB, *Pädagogik*, Tel. (02 28) 1 61, Deutscher Bundestag, 53133 Bonn. Privat: Lion-Feuchtwanger-Str. 33, 55129 Mainz, Tel. 50 41 15
- HOLZBRECHER, Alfred, Dr. phil., *Schule*. Privat: Bismarckstr. 5, 53842 Troisdorf, Tel. (0 22 41) 8 26 54
- KOSSLER, Matthias, Dr. phil., *Philosophie*, P Zi 00-517, Tel. 39-42 19, [kossler@mail.uni-mainz.de], Sprechstd. Mi 11-12 u. n. V. Privat: Waldstr. 15, 55124 Mainz
- PATT, Walter, Dr. phil., *Philosophie*, P Zi 00-916, Sprechstd. n. V. Privat: Leibnizstraße 2a, App. 56, 55118 Mainz
- BECK, Günter, Dipl.-Päd., *außerschulische Jugendbildung*. Privat: Benjamin-Franklin-Str. 18, 55122 Mainz, Tel. 38 32 21
- BENDER-NICKEL, Andrea, Dipl.-Päd., *Altenarbeit*. Privat: An der Schmalbach 33, 65307 Bad Schwalbach
- BENTNER, Ariane, Dr. phil., *Sozialpädagogik*. Privat: Pallaswiesenstr. 38, 64213 Darmstadt, Tel. (0 61 51) 27 23 06
- BENZ, Hubert, Dr. phil., *Philosophie*. Privat: Auf der Unter 17a, 55263 Wackernheim, Tel. (0 61 32) 65 75 68
- BERGMILLER, Iris, Dipl.-Soz., *Volkshochschule*, Tel. (0 61 42) 60 04 02. Privat: Metzstraße 6, 60487 Frankfurt/Main, Tel. (0 61 42) 60 04 02
- BIETZ, Wolfgang, Dr. phil., OStDir., *Philosophie*. Privat: Weinbergstr. 7, 55270 Zornheim, Tel. (0 61 36) 4 50 55
- BRAUN, Martin, Dr. phil., *Philosophie*
- BÖHM, Maria, Dr. phil., *Pädagogik*. Privat: Vogelsbergstr. 16, 60316 Frankfurt/Main, Tel. (0 69) 44 91 61
- CHRIST, Rainer, M.A., *Erwachsenenbildung*. Privat: Josefstr. 37, 55118 Mainz, Tel. 67 46 25
- ENDRES, Ute, *Sonderpädagogik*. Privat: Morschstraße 36, 55129 Mainz
- ERMERT, Johann August, Dr. med., *Kinderheilkunde*. Privat: Cranachweg 10, 55127 Mainz
- EULER, Werner, Dr. phil., *Philosophie*

Lehrbeauftragte

- ACKERMANN, Karl-Ernst, Prof. Dr., *Sonderpädagogik*. Privat: Steinackerstr. 85, 53797 Lohmar-Donrath
- BARTHEL-RÖSING, Marita, *Sonderpädagogik*. Privat: Telemannstr. 22, 60323 Frankfurt/Main, Tel. (0 69) 72 77 80
- BAUM, Detlef, Prof. Dr. phil., *Sozialpolitik, Sozialadministration*, Tel. (02 61) 95 28-0, Fachhochschule Koblenz, Fachbereich Sozialpädagogik, Finkenherd 4, 56075 Koblenz

- FEHR, Jakob, M.A., *Philosophie*
- FELKER, Sabine, *Sonderpädagogik*. Privat: Fritz-Ohlof-Str. 6, 55122 Mainz
- FRIETSCH, R., Prof. Dr., *Recht für DiplompädagogenInnen*. Privat: Südring 275, 55128 Mainz, Tel. 36 64 57
- HÄUSSLING, Ansgar, Prof. Dr. (Universität Koblenz-Landau), *Philosophisches Seminar*, P Zi. 00-523, Tel. 39-22 64, Sprechstd. Di 9-10 u. 15-16. Privat: Am Burgenring 52, 76855 Annweiler, Tel. (0 63 46) 72 71
- HAFEMANN, Helmut, Dipl.-Päd., *Friedenspädagogik*. Privat: Freiherr-von-Stein-Straße 5, 55593 Rüdesheim
- HANSEN-TOLLES, Markus, Dipl.-Päd., *Außer-schulische Jugendbildung*. Privat: Abraham-Lincoln-Str. 6, 55122 Mainz, Tel. 38 35 79 (privat), 57 83 61 (dienstlich)
- HÖLZEL, Sven, Dipl.-Psych., *Erziehungsberatung*. Privat: Schöne Aussicht 46, 65510 Idstein, Tel. (0 61 26) 61 83
- HOFFMANN, Burkhard, Studienrat, *Didaktik der Philosophie*. Privat: Ignazgäßchen 3, 55116 Mainz, Tel. 23 06 38
- HUMMIRICH, Merle, *Sozialpädagogik*. Privat: Uwe-Beyer-Str. 77, 55128 Mainz, Tel. 33 82 80
- JAFARI-GORZINI, Mehdi, M.A., *Pädagogisches Institut*, SB II 03-331, Tel. 39-59 93, Sprechstd. Mi 10-12. Privat: Südring 66, 55128 Mainz, Tel. 36 34 86
- KEILMANN, Annerose, PD Dr. med., *Sonderpädagogik*, Klinik für Kommunikationsstörungen, Langenbeckstr. 1, 55101 Mainz
- KING, Richard, Dr., Wiss. Ang., *Philosophisches Seminar*, P Zi 00-918, Tel. 39-43 01, [king@mail.uni-mainz.de], Sprechstd. Do 12-13. Privat: Am Gonsenheimer Spieß 10, 55122 Mainz
- KOCZOR, Martin M.A., ISM, Am Taubertsberg 4, 55122 Mainz, Tel. 32 84 88
- KOHL, Hanne, Dipl.-Päd., *Erwachsenenbildung*, *Supervision*, Tel. 28 94 45 7. Privat: Am Geisköpfel 7, 55124 Mainz, Tel. u. Fax 94 14 02
- KOPPER-REIFENBERG, Kath. FH Mainz, Saarstr. 2
- KOST, Manfred, Rechtsanwalt, *Recht*. Privat: Holzstr. 42, 55116 Mainz, Tel. 22 12 72
- KRASS, Michael, Rechtsanwalt, *Recht* Kaiserstr. 42, 55116 Mainz, Tel. 23 18 11. Privat: Rosengeweg 10, 55130 Mainz
- KRETSCHMER, Ingo, Dr. phil., Dipl.-Psych., M.A., *Sonderpädagogik*. Privat: Am Grimmen 24, 65343 Eltville, Tel. (0 61 23) 33 49
- KRICK, Roland, Dipl.-Päd., *Sozialpädagogik*. Privat: Bahnhofsstraße 2a, 55116 Mainz, Tel. 22 16 84
- KROKER, Eduard, Dr. phil., Dr. jur. utr., Prof. an der Philosophisch-Theol. Hochschule Königstein, Honorarprof. an der Univ. Frankfurt, *Philosophie*. Privat: B.-Kindermann-Str. 5, 61462 Königstein/Taunus, Tel. (0 61 74) 2 28 83
- KRUG, Peter, Dr., Dipl.-Soz.-wirt, Min. Dir., *Erwachsenenbildung*, Ministerium für Wissenschaft u. Weiterbildung, Mittlere Bleiche 61, 55116 Mainz
- KUNTZE, Gerhard, M.A., *Forschungsmethoden*. Privat: Ludwigsburger Str. 4, 55122 Mainz, Tel. 38 16 00
- KUNZE, Roland, Dipl.-Psych., *Jugendstrafvollzug*. Privat: Grüner Weg 20, 61231 Bad Nauheim
- LEDER, Horst, *Erwachsenenbildung*. Privat: Kästrich 57, 55116 Mainz, Tel. 57 48 30
- LENHART, Christian, Dr., Dipl.-Päd., *Empirie*. Privat: Werderstraße, 55118 Mainz, Tel. 63 27 56
- LIEGERER, Andreas, *Sonderpädagogik*. Privat: Kästrich 2b, 55116 Mainz
- LIPPS, Anne, Dipl.-Päd., Privat: Hezengässle 5, 72411 Bodelshausen, Tel. (0 74 71) 7 33 07
- MÜHL, Martin, Dr. phil., *Philosophie*. Privat: Gundelhardtstr. 8, 65719 Hofheim a. T., Tel. (0 61 92) 18 36
- NETSCHER, Heike, M.A., *Erwachsenenbildung*. Privat: Grabenstr. 11, 55124 Mainz, Tel. 46 71 48
- NEUBAUER, Franz, Dr. phil., *Philosophie*. Privat: Friedrichsstraße 54, 55124 Mainz, Tel. 47 33 00
- PANKNIN-SCHAPPERT, Heike, Dr. phil., *Philosophie*, P Zi. 00-926, Tel. 39-56 67, Sprechstd. Di 17-18
- PETERS, Jan, E., Dr. phil., *Erwachsenenbildung*. Privat: Moselstr. 43, 55262 Heidesheim, Tel. (0 61 32) 5 72 53
- PILLER, Gereon, Dr. phil., Dipl.-Theol., M.A. *Philosophie*. Privat: Deuerlingerstr. 6, 93164 Kleinenberg Gde. Laaber, Tel. (0 94 98) 28 40
- RAUSCH, Christian, Dipl.-Päd., *Drogenhilfe*. Privat: Am Kühborn 4, 55129 Mainz
- RECH, Andreas, *Schule*, Wiesbadener Str. 8, 65199 Wiesbaden, Tel. (06 11) 9 41 03 56
- REIFENBERG, Peter, Dr. theol. StD., *Philosophie*, stellvertretender Akademiedirektor, Akademie des Bistums Mainz, Erbacher Hof, Grabenstraße 24-26, 55116 Mainz, Tel. 25 75 22
- ROSSBACH, Inge, *Erwachsenenbildung*. Privat: Ross-Str. 17, 55543 Bad Kreuznach, Tel. (06 71) 3 61 65
- SCHLECHTRIEMEN, Petra, Dipl.-Päd., *Sozialpädagogik*. Privat: Jahnstr. 44, 55124 Mainz, Tel. 46 71 05 (privat), 4 42 38 (dienstlich)
- SCHRODIN, Christine, *Schule*. Privat: Elsa-Brändström-Straße 25, 55124 Mainz

- SCHULZEN, Petra, Dipl.-Päd., *Familienberatung*. Privat: Rathausstraße 2, 65346 Eltville-Erbach
- SCHWITZGEBEL, Gottfried, Wiss. Ang., Philosophisches Seminar, P Zi. 00-936, Tel. 39-44 22, Sprechstd. n. V. Privat: Wallaustr. 24, 55118 Mainz, Tel. 63 81 19
- SEITZ, Willi, Prof. Dr. phil., Dipl.-Psych., *Verhaltensbehindertenpädagogik und Psychologie der Behinderten*. Privat: Am Parkfeld 2c, 65203 Wiesbaden, Tel. (06 11) 6 28 44
- SKIBBA, Inge, *Schule*, Kanzelstr. 9, 65191 Wiesbaden
- SOFOS, Alivisios, Dr. phil., *Interkulturelle Erziehung*. Privat: Gartenfeldstr. 20, 55118 Mainz, Tel. 67 35 08
- STEINFELD, Patricia, Dr. phil., Philosophisches Seminar, Sprechstd. n. d. Lehrveranst. u. n. V.
- STUMPF, Fritz, Sonderschullehrer, *Geistig- und Körperbehindertenpädagogik*. Privat: Neugassee 41, 55234 Albig, Tel. (0 67 31) 4 13 42
- TEUPE, Ursula, Dipl.-Päd., *Forschungsmethoden*, Weißblichengasse 29, 55116 Mainz, Tel. 22 69 61. Privat: (0 67 31) 94 13 03
- TÖNGES, Hans-Josef, Dipl.-Päd., *Sozialpädagogische Methoden*, Tel. (06 51) 70 51. Privat: Karl Kastenholz- Str. 1, 55543 Bad Kreuznach, Tel. (06 71) 8 96 14 20, Fax. 8 96 14 20
- UNRUH, Patrick M.A., Philosophisches Seminar, P Zi. 00-918, Tel. 39-43 01, Sprechstd. n. V.
- VALERIUS, Dorothea, *Sonderpädagogik*. Privat: An der Kastilport 1, 54295 Trier
- VOGT, Walter, Oberstudiendirektor, a. D., *Philosophie*. Privat: Am Gonsenheimer Spieß 18, 55122 Mainz, Tel. 38 12 49
- VOLLET, Matthias, M.A., Wiss. Ang., Philosophisches Seminar, P Zi. 00-918, Tel. 39-43 01, [vollet@mail.uni-mainz.de], Sprechstd. Mo 17-18 u. n. V. Privat: An der Oberpforte 1, 55128 Mainz, Tel. 36 23 02
- WAUBERT DE PUESEAU, Rosemi, *Schule*. Privat: Welschstr. 14, 55131 Mainz
- WOLTER, Otto, Dipl.-Päd., *Sozialpädagogik*. Privat: Am Zollstock 1, 55444 Seibersbach, Tel. (061 35) 86 77
- WÜRKERT, Barbara, Dipl.-Psych., *Sonderpädagogik*. Privat: Gehanweg 20, 55128 Ingelheim

Lehrveranstaltungen

Fachbereichsübergreifende hochschuldidaktische Lehrveranstaltungen: Siehe Nr. 250 ff.

Hinweis: Die für die Fort- und Weiterbildung von Lehrkräften geeigneten Lehrveranstaltungen sind mit (L) gekennzeichnet.

Philosophie

- Einführungsveranstaltung für Studienanfänger, Fach- und Hochschulortwechsler
L. Baumann
Do, 21. Oktober 1999, 11-13 — P 11
- Integriertes Studienprogramm (Magister/Maîtrise):
Einführungsveranstaltung für Studienanfänger
L. Baumann, C. Pfützer
Do, 21. Oktober 1999, 15-17 — P 11
Eventuelle Änderungen sind dem Schwarzen Brett des Philosophischen Seminars zu entnehmen.

Tutorien

Im Rahmen des Tutorienprogramms werden Tutorien auch unabhängig von Lehrveranstaltungen angeboten. Nähere Angaben hierzu sind am schwarzen Brett zu ersehen.

Vorlesungen

- 001 Ontologie (L) [3-std.]
N. N.
Mo 9-10 — P 13
Mi 10-12 — P 11
- 002 Grundzüge der Logik und Sprachphilosophie in ihrer Bedeutung für das Leben (L) [1-std.]
K. A. Sprengard
Mi 14-15 — P 4
- 003 Existenzphilosophie und Ethik (L) [1-std.]
S. Grätzel
Di 10-11 — P 4
- 004 Tugend und Gesinnung. Zwei Konzepte der Moral bei Aristoteles und Kant (L) [2-std.]
T. Buchheim
Di 16-18 — P 7
- 005 Tutorium zur Vorlesung »Tugend und Gesinnung...« [2-std.]
N. N.
Z. u. O. n. V.

- 006 Vermittelter Anfang – Bestimmungsgrößen und Entwicklungslinien der Philosophie des Mittelalters (L) [2-std.]
J. Rauscher
Do 8.30-10 — P 12
- 007 Der Naturbegriff in der Hochscholastik am Beispiel von Thomas von Aquin, Albertus Magnus und der Oxforder Schule (L) [2-std.]
R. Zecher
Mi 9.30-11 — P 103
- 008 Kants Grundlegung der theoretischen Philosophie (L) [1-std.]
W. Patt
Do 16-17 — P 10
- 009 Die Stellung der »Methodenlehre« in Kants kritischer Philosophie (L) [2-std.]
J. Kopper
Di 16-17 — P 102
Mi 16-17 — P 206
- 010 Heideggers Denkweg – vom fundamentalen Dasein zum Ereignis des Seyns (L) [2-std.]
H.-M. Gerlach
Mi 16-18 — P 10
- 011 Tutorium zur Vorlesung »Heideggers Denkweg« [2-std.]
O. Immel
Z. u. O. n. V.
- 012 Ästhetik der Inszenierung – Von der Genese einer Kunstform zur Metapher für Selbst-Praktiken in der Mediengesellschaft (L) [2-std.]
J. Zimmermann
Mo 14-16 — P 1
- 016 Übung zur Vorlesung »Existenzphilosophie und Ethik« Blockseminar
S. Grätzel
Z. u. O. w. n. b.
- 017 Übung zum PS »Einführung in die formalisierte klassische Logik« [2-std.]
R. Bachmann
Fr 12-14 — SB II 03-144
- 018 Ludwig Wittgenstein, Tractatus Logico-Philosophicus (L) [2-std.]
D. Kerstjens
Do 15.30-17 — P 107
- 019 Tutorium zu Ludwig Wittgenstein [2-std.]
N. N.
Z.u.O.n.V
- 020 Einführung in die Didaktik der Philosophie [2-std.]
B. Hoffmann
Erstes Treffen: Fr 29.10.99, 14.30-18 — P
Fakultätssaal
Die Veranstaltung soll in vier Blöcken stattfinden. Geplant sind vier Freitagnachmittage. Die weiteren Treffen werden außerhalb der Uni (Rhabanus-Maurus-Gymnasium) stattfinden. Die Termine werden in Absprache mit den TeilnehmerInnen festgelegt. Zur Beachtung: Diese Veranstaltung wird jeweils nur im Wintersemester angeboten.

Proseminare

In allen Proseminaren können auch Übungsscheine erworben werden.

- 021 Philosophen über Philosophieren und Philosophie (L) [2-std.]
D. Kerstjens
Fr 17 s. t.-18.30 — PR 00-518
- 022 Grundtexte zur Lebensphilosophie (L) [2-std.]
D. Solies
Do 15-17 — P 6
- 023 Analytische Philosophie der Erkenntnis (L) [2-std.]
J. Hübner
14-tägl.: Di 13 s. t.-14.30, Mi 14 s. t.-15.30 — P 107
- 024 Einführung in die Wissenschaftstheorie (vorzugsweise) der empirischen Wissenschaften (L) [2-std.]
A. Häußling
Di 10 s. t.-11.30 — P 12

Übungen

In allen Übungen können auch Proseminarscheine erworben werden.

- 013 Einführung in das Studium der Philosophie für Studienanfänger/Innen (Haupt- und Nebenfach) [2-std.]
A. Hütig
Di 12-14 — P 206
- 014 Tutorium zur »Einführung in das Studium der Philosophie« [2-std.]
N. N.
Z. u. O. n. V.
- 015 Philosophie anhand klassischer lateinischer Texte (L) [2-std.]
W. Bietz
Do 16.30-18 — P 107

- 025 Zur Entwicklung des neuzeitlichen Wissenschaftsbegriffs: Neuzeit (17/18. Jh) (L) [2-std.]
A. Häußling
Di 13 s. t.-14.30 — P 15
- 026 Begreifen im Nichtbegreifen. Zum Problem des Verstehens als Einführung in die Hermeneutik (L)
F. Neubauer
Mo 14-16 — P 15
- 027 Eine Einführung in das Bedeutungsproblem und seine philosophischen und linguistischen Aspekte (L) [2-std.]
O. Wiegand
Di 12.30-14 — P 201
- 028 Einführung in die formalisierte klassische Logik: Aussagenlogik und Prädikatenlogik 1. Stufe (L) [2-std.]
O. Wiegand
Di 8.30-10 — P 106
- 029 Einführung in die »Philosophie des Geistes« (L) [2-std.]
J. Rauscher
Do 18-20 — P 12
- 030 Dao De Jing – Interpretation ausgewählter Texte (L) [2-std.]
E. Kroker
Fr 12-14 — P 204
- 031 Menzius und Xunzi: Ist die Menschennatur gut? (L) [2-std.]
R. King
Fr 14-16 — P 103
- 032 Einführung in die Stoische Philosophie (L) [2-std.]
R. King
Do 10-12 — P 104
- 033 Plotin, Enneade V9 (Über Geist, Ideen und Sein) (L) [2-std.]
H. Benz
Mo 15-17 — P 106
- 034 Thomas v. Aquin, Über Sein und Wesen (L) [2-std.]
G. Piller
Mo 15 s. t.-16.30 — P 109a
- 035 Nikolaus v. Kues, De possest (am zweisprachigen Text) (L) [2-std.]
L. Baumann
Di 8.30-10 — P 12
- 036 »R. Descartes, Meditationen über die Grundlagen der Philosophie« (L) [2-std.]
D. Schmicking
Mo 11.30-13 — P 103
- 037 Karl Jaspers: Über Bedingungen und Möglichkeiten eines neuen Humanismus (L) [2-std.]
H.-M. Gerlach
Di 17-19 — P 104
- 038 John Locke, Versuch über den menschlichen Verstand (L) [2-std.]
H. Panknin-Schappert
Di 18 s. t.-19.30 — P 108
- 039 Leibniz, Confessio philosophi (L) [2-std.]
T. Buchheim
Di 10 s. t.-11.30 — P 104
- 040 Vom Umgang mit dem Unendlichen – Leibnizens Begründung der Infinitesimalrechnung und ihre Relevanz für die Monadenlehre (L) [2-std.]
P. Unruh
Di 13 s. t.-14.30 — P 102
- 041 Einführung in die traditionelle Logik anhand von Christian Wolffs Deutscher Logik (L) [2-std.]
B. Dörflinger
Fr 10-12 — P 105
- 042 Christian Wolffs rationale Psychologie (L) [2-std.]
W. Euler
Fr 13-15 — P 109a
- 043 Berkeley, Three Dialogues between Hylas and Philonous (am engl. Text) (L) [2-std.]
M. Kugelstadt
Fr 14-16 — P 105
- 044 Kant, Prolegomena (L) [2-std.]
M. Kugelstadt
Mo 9-11 — P 107
- 045 Vom Pathetischen und Erhabenen (L) [2-std.]
L. Baumann
Do 8.30-10 — P 7
- 046 »Vernunft ist Sprache« – Hamanns Kritik (L) [2-std.]
J. Fehr
Mi 14.30-16 — P 201
- 047 Hegels Gesellschaftskritik und seine philosophische Antwort. Eine Einführung (L) [2-std.]
M. Mühl
Di 16-18 — P 103
- 048 Herbarts Philosophie (L) [2-std.]
M. Braun
Mo 18-20 — P 13

- 049 Arthur Schopenhauer, Die Welt als Vorstellung (L) [2-std.]
M. Ruffing
Mi 8.30-10 — PR 00-518
- 050 Ästhetik im 19. Jahrhundert: Einführung in die Werke von Hermann Lotze und Eduard von Hartmann (L) [2-std.]
P. Steinfeld
Di 16.30-18 — P 11
- 051 Der Mensch als gegenständliches Wesen – Karl Marx »Nationalökonomie und Philosophie« (1844) (L) [2-std.]
G. Schwitzgebel
Mi 17.30-19 — P 103
- 052 Das Problem des Intellektualismus in der Philosophie Maurice Blondels (1861-1949) (L) [2-std.]
P. Reifenberg
Mi 8-10 — P 201
- 053 Hans-Eduard Hengstenbergs Grundlegung der Ethik (L) [2-std.]
R. Zecher
Do 13 s. t.-14.30 — P 7
- 054 »A.J. Ayer, Sprache, Wahrheit und Logik« (L) [2-std.]
D. Schmicking
Fr 11.30-13 — P 107
- 055 »Vom Subjekt zum Projekt«. Zur Überwindung der Anthropologie im Denken Vilém Flussers (L) [2-std.]
K. Joisten
Fr 11-13 — P 11
- 059 Zeit und Zeitlichkeit. Interdisziplinäres Seminar zu den »Mainzer Universitätsgesprächen« [2-std.]
A. Cesana, J. Zimmermann
Mo 16-18 — SB II 05-427 (Bibliothek des Studium generale)
- 060 Philosophische Figurationen – und Fiktionen – jüdisch-christlicher Begegnung (L) [2-std.]
J. Rauscher
Di 16-18 — PR 00-518
- 061 Thomas v. Aquin, Quaestio de veritate [2-std.]
M. Kofler
Do 16-18 — P 203
- 062 De vero und de veritate – Texte zum Wahrheitsbegriff von Augustinus bis Leibniz [2-std.]
R. Zecher
Do 8.30-10 — P 203
- 063 Kant, Kritik der praktischen Vernunft [2-std.]
T. Buchheim
Mo 16-18 — Forum 6, R 01-421 (FB 01)
- 064 Die induktive Metaphysik Gustav Theodor Fechners [2-std.]
R. Zecher
Mi 12.30-14 — P 107
- 065 Heideggers »Beiträge zur Philosophie« [2-std.]
W. Patt
Mo 16-18 — P 7
- 066 Satres Existentialismus [2-std.]
S. Grätzel
Do 16-18 — P 110
- 067 Hannah Arendts »Vita activa« [2-std.]
H.-M. Gerlach
Mi 10 s. t.-11.30 — P 12

Hauptseminare

- 056 Wesen und Form abendländischer Spiritualität. Plato, Phaidon – F. Schiller, Ästhetische Erziehung des Menschengeschlechts – J. W. Goethe, Faust [1-std.]
K. A. Sprengard
Mi 15-16 — PR 00-518
- 057 Philosophie und Mythologie II [2-std.]
S. Grätzel
Do 12 s. t.-13.30 — P 104
- 058 Grund- und Schlüsselbegriffe der Kulturtheorie [2-std.]
H. Fritz, S. Grätzel, W. Nell, W. Riedel
Di 17.30-19 — PR 01-612 (Bibliothek II, Engl. Seminar)

Oberseminare

- 068 Thema nach Vereinbarung [2-std.]
T. Buchheim
Mo 18-20 — P 201
- 069 »Alles Große steht im Sturm« – Heideggers Ontologie des Politischen [2-std.]
H.-M. Gerlach
Do 9.30-11 — P 207
- 070 Neuere Arbeiten zur transzendentalen Theorie des Selbstbewußtseins [2-std.]
B. Dörflinger
Fr 15-17 — P 104

Kolloquien

- 071 Doktorandenkolloquium (prs.) [4-std.]
R. Wisser
 Di ab 19.30 u. n. V. — P 107
 auf Einladung
- 072 Doktorandenkolloquium [1-std.]
K. A. Sprengard
 Z. u. O. n. V.
- 073 Neue Texte zur Wirtschafts- und Unternehmensethik [1-std.]
M. Vollet
 14-tägl.: Mi 18-20 — PR 00-518
- 074 Gemeinsames Doktorandenkolloquium [2-std.]
S. Grätzel, H.-M. Gerlach
 Mo 17.30-19 — P 102

Ergänzende Veranstaltungen im Bereich Kunsttheorie

- 075 Übung: Photographie als (Mittel der) Kunst – aktuelle Beispiele und Kontroversen [2-std.]
J. Zimmermann
 Di 16-18 — FB 24, Seminarraum II

Pädagogik**Einführungsveranstaltungen für Studienanfänger, Fach- und Hochschulortwechslér**

- Pädagogik: Diplomstudiengang
R. Maier
 Mo, 18. Oktober 1999, 10-12 — P 11
- Pädagogik: Magister- und Promotionsstudiengang
A. R. Ebel
 Mo, 18. Oktober 1999, 10-12 — P 12
- Erziehungswissenschaftliches Begleitstudium für Lehramtsstudiengänge
F. W. Kron, G. Edlich, B. Heuer
 Mi, 20. Oktober 1999, 18-20 — P 2

Für Lehramtsstudierende geeignete Veranstaltungen

- Sachbereich I: Theorie der Erziehungswissenschaft, Theorie der Erziehung, Pädagogische Anthropologie, Gesellschaftliche Bedingungen von Erziehung und Unterricht: Veranstaltungs-Nr. 103, 106, 111, 117, 119, 136, 146, 174, 185, 186, 187, 188, 203, 211, 212

- 076 Hauptseminar: Zur Beethoven-Rezeption im 19. und 20. Jh. [2-std.]
C.-H. Mahling, E. Rotermund, J. Zimmermann
 Z. u. O. w. n. b.

Sonstige Veranstaltungen

- Naturwissenschaftlich-Philosophisches Kolloquium [2-std.]
P. Beckmann, F. Beißer, C. v. Campenhausen, O. Ewert, C. Huber, H. Oehlert, P. Schneider, P. Schölmerich, E. Thomas, W. Zohnhöfer
 14-tägl.: Mi 19-21 — N 1
 Die Einzelveranstaltungen werden durch Plakate angekündigt
- Mainzer Universitätsgespräche des Studium generale
Cesana
 14-tägl.: Mi 17-19 — N 3 (Kuppelbau)
 Die Einzelveranstaltungen werden durch Plakate angekündigt

- Sachbereich II: Didaktik, Curriculum, Lehrplan, Methodik, Unterricht: Veranstaltungs-Nr. 106, 128, 135, 145, 146, 173, 192
- Sachbereich III: Schulwesen, Geschichte des Schulwesens, (Schulische) Institutionen und Organisationen, Bildungsplanung, Bildungspolitik: Veranstaltungs-Nr. 100, 106, 133, 155, 167, 170, 195
- Sachbereich IV: Pädagogische Psychologie (Entwicklung, Lehren und Lernen, Soziale Beziehungen im schulischen Bereich): Veranstaltungs-Nr. 138, 156, 192
- Sachbereich V: Sozialisationstheorie, Sozialisationsinstanzen, Sozialisationsbereiche, Individuation: Veranstaltungs-Nr. 117, 124, 145, 147, 172
- Sachbereich VI: Kernbereiche der Schulpraxis (zur Vorbereitung auf das Schulpraktikum): Veranstaltungs-Nr. 125, 126, 127

Vorlesungen

- 100 Institutionen und Organisationsformen im Erziehungswesen [2-std.]
C. Beck
 Mo 14 s. t.-15.30 — P 3

- 101 Methoden der Erziehungswissenschaft (Empirie 1) [2-std.]
C. Beck
Fr 14-16 — P 4
- 102 Medizinische Diagnostik bei Behinderungen [1-std.]
J.-A. Ermert
Do 8 s. t.-10.15 — P 106
- 103 Dilthey und die geisteswissenschaftliche Pädagogik [2-std.]
E. Hufnagel
Mi 9-10 — P 3
Fr 9-10 — P 5
- 104 Medizinische Grundlagen von Hör-, Stimm-, Sprach- und Sprechstörungen [1-std.]
A. Keilmann
Di 8.30-9.30 — HNO Hs 101
- 105 Einführung in die Wissenschaftstheorie [2-std.]
F. W. Kron
Mi 10-12 — P 1
- 106 Bedeutende Pädagogen im Bild [2-std.]
J. Peege
Mo 14 s. t.-15.30 — P 4
- 107 Einführung in die Schulpädagogik [2-std.]
N. N.
Di 16-18 — P 13
- 111 Einführung in pädagogische Grundbegriffe [2-std.]
F. W. Kron
Mo 16-18 — SB II 03-153
- 112 Einführung in die Pädagogik [2-std.]
R. Maier
Di 10-12 — P 6
- 113 Einführung in das Studium der Pädagogik (Gruppe A) [2-std.]
M. Ruppert
Mi 14-16 — SB II 03-436
- 114 Einführung in das Studium der Pädagogik (Gruppe B) [2-std.]
M. Ruppert
Do 12-14 — SB II 03-152

Anthropologie

- 115 Einführung in die pädagogische Anthropologie [2-std.]
A. Ebel
Di 8.30-10 — P 103
- 116 Pädagogische Anthropologie [2-std.]
R. Maier
Mi 10-12 — P 6
- 117 Einführung in die pädagogische Anthropologie [2-std.]
B. Maul
14-tägl.: Fr 10-14 — SB II 02-146
- 118 Moral, Erziehung und Gesellschaft (Einführung in die pädagogische Anthropologie) [2-std.]
E.-G. Renda
Do 10-12 — P 6
- 119 Pädagogische Anthropologie I [2-std.]
N. Welter
Mo 8-10 — SB II 03-144

Sozialisation

- 120 Sozialisationstheorien [2-std.]
B. Heuer
Di 10-12 — SB II 03-153
- 121 Sozialisationstheorien I (Gruppe A) [2-std.]
S. Idel
Do 10-12 — SB II 03-436
- 122 Sozialisationstheorien I (Gruppe B) [2-std.]
S. Idel
Do 13-15 — SB II 03-444
- 123 Sozialisationstheorien I [2-std.]
R. Maier
Di 12-14 — P 6
- 124 Sozialisationstheorien [2-std.]
B. Maul
14-tägl.: Mi 16-20 — SB II 03-444

Proseminare

Anmeldungspflichtige Proseminare: Anmeldung für die Veranstaltungen Nr. 108 - 124 zu folgenden Terminen: 19.10.99 12-14 Uhr, 21.10. und 15.10.99 10-12 Uhr, jeweils im Archiv SB II 03-324

Studieneingangsphase

- 108 Einführung in die Pädagogik [2-std.]
A. Ebel
Mi 12-14 — SB II 03-144
- 109 Einführung in Kernbereiche und Praxisfelder der Pädagogik [4-std.]
G. Edlich
Mo 17-18 — P 3
Mo 18-20 — P 10
1 Std. n. V.
- 110 Einführung in die Pädagogik und ihre Berufsfelder [4-std.]
B. Heuer
Mo 17-18 — P 3
Mo 18-20 — P 6
1 Std. n. V.

Vorbereitung des Schulpraktikums

Anmeldung für die Veranstaltungen Nr. 125-127
am 21.10.99 10-12 Uhr im Archiv SB II 03-324

- 125 Vor- und Nachbereitung des Schulpraktikums
[2-std.]
K.-H. Borzel
Mo 16 s. t.-17.30 — P 203
- 126 Schule, Lehrer, Unterricht – Zur Vorbereitung
auf das Schulpraktikum [4-std.]
G. Heck
Mo 17-18 — P 3
Mo 18-20 — P 7
1 Std. n. V.
- 127 Einführung in das Schulpraktikum [2-std.]
E. Kurz
Do 15-17 — SB II 03-153

Nichtanmeldungspflichtige Proseminare

- 128 Einführung für Lehramtsstudierende:
Lehr- und Lernprozesse interpretieren
(begrenzt auf 20 Teilnehmende) [2-std.]
C. Beck
Mi 14.30-16 — SB II 03-134
- 129 Einführung in die pädagogische Arbeit mit
alternden Menschen [2-std.]
A. Bender-Nickel
Do 10 s. t.-11.30 — P 7
- 130 Recht für Pädagogen: Kinder- und Jugendhil-
ferecht (Gruppe A) [2-std.]
M. Kost
Fr 14-16 — SB II 03-134
- 131 Recht für Pädagogen: Kinder- und Jugendhil-
ferecht (Gruppe B) [2-std.]
M. Kost
Fr 16-18 — SB II 03-134
- 132 Recht für Pädagogen (Schwerpunkt Erwach-
senenbildung) [2-std.]
M. Kost
Mi 16-18 — SB II 03-152
- 133 Pathologie der Schule [2-std.]
E.-G. Renda
Do 8.30-10 — P 6
- 134 Einführung in die klientenzentrierte
Gesprächsführung [2-std.]
P. Schleichriemen
Mi 18-21 (20.10.) und n. V. — SB II 03-152
Blockveranstaltung
- 135 Telelernen – Konzepte mit Multimedia im
Vergleich [2-std.]
A. Sofos
Mo 14-16 — O. w. n. b.

- 136 Einführung in die Schulpädagogik [2-std.]
B. Stelmaszyk
Di 18-20 — SB II 03-153
begrenzt auf 20 Teilnehmende
- 137 Einführung in die Schulpädagogik [2-std.]
H. Ullrich
Mo 14-16 — SB II 03-444
begrenzt auf 20 Teilnehmende
- 138 Als Lehrer/Lehrerin kommunizieren
[2-std.]
R. Waubert de Puiseau
14-tägl.: Fr 14-18 — SB II 03-444
- 139 Beratung in der Sozialarbeit [2-std.]
M. Wöbcke
Mo 12-14 — SB II 03-152
- 140 Proseminar Schulpädagogik [2-std.]
N. N.
Mi 12-14 — SB II 02-146

Mittelseminare

- 141 Methoden der Erziehungswissenschaft –
Empirie 2 (Gruppe A) [2-std.]
T. Badawia
Di 12-14 — SB II 03-152
- 142 Methoden der Erziehungswissenschaft –
Empirie 2 (Gruppe B) [2-std.]
T. Badawia
Mi 14-16 — SB II 03-144
- 143 Musik als Mittel der Kommunikation und
Bewegung in der Sonderpädagogik [2-std.]
M. Barthel-Rösing
Z. n. V. — Cornelius-Konservatorium
Blockseminar
- 144 Projektmanagement – Projekte, Konzepte und
deren Umsetzung in der außerschulischen Ju-
gendbildung [2-std.]
G. Beck
Do 15 s. t.-16.30 — SB II 03-436
- 145 Pädagogische Handlungskompetenz:
Film und Bildung [2-std.]
M. Böhm
Do 10-12 — Elektronisches Medienzentrum
- 146 Medienkompetenz und Schule [2-std.]
M. Böhmer
Z. u. O. n. V.
Blockveranstaltung, erster Termin: Mo 25.10.,
8.30-10, zweiter Termin: Mo 8.11., 8.30-10 —
SB II 03-152
- 147 Geschlechtsspezifische Sozialisation
[2-std.]
E. Borst
Mi 12-14 — SB II 03-152

- 148 Praxis der Frauenbildung [2-std.]
E. Borst
Mi 14-16 — SB II 02-146
- 149 Theorie und Praxis gestalttherapeutischer
Beratung in psychosozialen Praxisfeldern III
[2-std.]
J. Bürmann
14-tägl.: Di 16-20 — SB II 02-146
- 150 Weiterbildungsmanagement [2-std.]
R. Christ
Di 16-18 — SB II 03-152
- 151 Psychodrama (Gruppe A) [2-std.]
F. Dorn
14-tägl.: Do 17 s. t.-21 — SB II 03-444
- 152 Psychodrama (Gruppe B) [2-std.]
F. Dorn
14-tägl.: Do 17 s. t.-21 — SB II 03-444
- 153 Arbeitsfeld Kindertagesstätte: ein Projekt
[2-std.]
A. Ebel
Di 12-14 — SB II 02-146
- 154 Erziehungswissenschaft und Erziehungsfor-
schung: Lehrstücke zur Wissenschaftslogik,
Wissenschaftstheorie und Wissenschafts-
pragmatik [2-std.]
A. Ebel
Fr 12-14 — SB II 03-444
- 155 H. v. Hentig und die Bielefelder Reformschulen
[2-std.]
G. Edlich
Di 18-20 — P 6
- 156 Methodentraining für Schule und Hochschule
[2-std.]
G. Edlich
Fr 14-16 — SB II 02-146
- 157 Ganzheitliches kreatives Gestalten in der
Sonderpädagogik [1-std.]
U. Endres
Z. n. V., s. Aushang — Windmühlenschule,
Mainz
Blockveranstaltung
- 158 Intensivseminar: Migration und Sozialpäd-
agogik (mit Exkursionen)
Valencia 20.-29. Feb. 2000
- 159 Fallanalysen [2-std.]
F. Hamburger
Mi 16-18 — SB II 02-146
- 160 Schule, Hochschule und Erwachsenenbildung
(1945 bis zur Gegenwart) [2-std.]
G. Heck
Do 8-10 — SB II 02-146
- 161 Mitbestimmung in pädagogischen Institutionen
[2-std.]
G. Heck
Do 10-12 — SB II 02-146
- 162 Einführung in die Psychomotorik für Sonder-
pädagogInnen [2-std.]
S. Hecklau-Seibert
Di 10-12 — Fechtsaal
- 163 Fernöstliche Entspannungsmethoden in der
Sonderpädagogik [2-std.]
S. Hecklau-Seibert
Di 12-14 — Fechtsaal
- 164 Integration behinderter und nichtbehinderter
Kinder in Kindergarten und Schule [2-std.]
E. Heinemann
Mo 14-16 — SB II 03-152
- 165 Sexualität, sexueller Mißbrauch und Behinde-
rung [2-std.]
E. Heinemann
Mo 16-18 — SB II 03-134
- 166 Psychoanalytische Pädagogik: Grundlagen
und Methoden [2-std.]
E. Heinemann
Do 14-16 — SB II 03-152
- 167 Schulsysteme und Schulentwicklung im
Vergleich [2-std.]
B. Heuer
Mo 14.30-16 — P 107
- 168 Exkursionsseminar Sonderpädagogische
Einrichtungen im Erwachsenenalter [2-std.]
S. Hirsch
Mo 10-12 — SB II 03-152
- 169 Sonderpädagogik des Erwachsenenalters
[2-std.]
S. Hirsch
Mi 14-16 — SB II 03-152
- 170 Bildungsprogramme: Zwischen Didaktik,
Politik und Management [2-std.]
M. Höffer-Mehlmer
Mo 14-16 — SB II 03-153
- 171 Praxisfelder der Weiterbildung [2-std.]
M. Höffer-Mehlmer
Di 14-16 — SB II 03-152
- 172 Identität [2-std.]
S. Hölzel
14-tägl.: Fr 14-18 — SB II 03-152
- 173 Schulerfahrung im Spiegel von Bildungs-
biographien [2-std.]
A. Holzbrecher
Z. n. V. — Fakultätssaal
Blockseminar, Termine: Fr 5.11.: 12-18;
Fr 10.12. und Sa 11.12.: 11-17 Uhr

- 174 Pädagogik der Aufklärung: Johann Heinrich Campe [2-std.]
E. Hufnagel
Mi 14-16 — SB II 03-153
- 175 Erziehung in der Einwanderungsgesellschaft im europäischen Vergleich [2-std.]
M. Jafari-Gorzini
Do 15 s. t.-16.30 — P 12
- 176 Rechte Behinderter und ihrer Angehörigen [2-std.]
M. Kraß
Fr 9-11 — SB II 03-134
- 177 Berufliche Beziehungen in sonderpädagogischen Arbeitsbereichen [2-std.]
I. Kretschmer, B. Würkert
Di 8-10 — SB II 03-152
- 178 Einführung in die Sozialplanung [2-std.]
R. Krick
Mi 18-20 — SB II 02-146
- 179 Einführung in pädagogische Grundbegriffe [2-std.]
F. W. Kron
Di 10-12 — P 203
- 180 Profi in der Weiterbildung [2-std.]
P. Krug
Mi 16.30-18 — P 105
- 181 Rahmenbedingungen und Organisationsstrukturen in der Erwachsenenbildung [2-std.]
H. Leder
Fr 12-14 — SB II 03-152
- 182 Pädagogische Anthropologie und Sozialisierungstheorien II [2-std.]
R. Maier
Mi 12-14 — P 6
- 183 Theater erfahren – ein Experiment [2-std.]
H. Netscher, I. Rossbach
Fr 10-12 — SB II 03-152
- 184 Drogenhilfe I [2-std.]
C. Rausch
Mo 14.30-16 — P 204
- 185 Rousseau [2-std.]
E. G. Renda
Di 8-10 — SB II 03-444
- 186 Philosophen als Pädagogen [2-std.]
E. G. Renda
Di 10-12 — SB II 03-444
- 187 Pädagogische Anthropologie II [2-std.]
M. Ruppert
Mi 16-18 — SB II 03-153
- 188 Grundzüge der Wissenschaftstheorie [2-std.]
M. Ruppert
Do 10-12 — SB II 03-152
- 189 Armut und Obdachlosigkeit [2-std.]
G. Sander
Di 14-16 — SB II 02-146
- 190 Kulturelle Minderheiten in Deutschland, Italien, Schweden und Ungarn [2-std.]
G. Sander
Do 14-16 — SB II 02-146
- 191 Soziale Probleme, Sozialpolitik und Sozialarbeit in Osteuropa: Polen und Ungarn (mit Exkursion) [2-std.]
G. Sander
Do 16-18 — SB II 02-146
- 192 Lernen – pädagogische Perspektiven [2-std.]
C. Schrodin
14-tägl.: Fr 14-18.30 — SB II 03-152
- 193 Allgemeine Grundlagen der Verhaltensgestörten-Pädagogik [2-std.]
W. Seitz
14-tägl.: Fr 14-18 — SB II 03-144
- 194 Theoretische Positionen im multimedialen Bereich [2-std.]
A. Sofos
Di 15 s. t.-16.30 — SB II 03-444
- 195 Wozu ist Schule da – Theorien von Schule [2-std.]
B. Stelmazyk
Di 12-14 — SB II 03-153
- 196 Entwicklungsförderung von Menschen mit schwerster Behinderung. Teil 1: Geistigbehindertenpädagogik [2-std.]
F. Stumpf
Mi n. V. — Schule für Körperbehinderte, Nieder-Olm
Blockseminar
- 197 Sozialpädagogische Forschung (Empirie II) [2-std.]
U. Teupe
Di 18-20 — SB II 03-152
- 198 Personenzentrierte Gesprächsführung [2-std.]
H.-J. Tönges
Mo 18-20 — SB II 03-146
- 199 Allgemeine Didaktik/Methodik [2-std.]
H. Ullrich
Mo 16-18 — SB II 03-444
- 200 Jugend und Schule [2-std.]
H. Ullrich
Mi 8.30-10 — SB II 03-152
- 201 Klassiker der Vorschulerziehung [2-std.]
H. Ullrich
Mi 10-12 — SB II 03-152

- 202 Beeinträchtigungen im Spracherwerb und Förderung des Sprachlichwerdens [2-std.]
D. Valerius
Mi 9-13 — HS VI
- 203 Pädagogische Anthropologie II [2-std.]
N. Welter
Mo 13 s. t.-14.30 — P 108
- 204 Soziale Altenarbeit [2-std.]
M. Wöbcke
Mo 14-16 — SB II 02-146
- 205 Sozialpädagogische Diagnostik [2-std.]
M. Wöbcke
Di 10-12 — SB II 03-436
- 206 Sozialarbeit im Strafvollzug [2-std.]
M. Wöbcke
Di 12-14 — SB II 03-134
- 207 »Irritation statt Plan«. Übungen und Reflexionen zur Team- und Organisationsentwicklung [2-std.]
O. Wolter
14-tägl.: Do 16.30-20 — SB II 03-436
- 208 Schulpädagogik [2-std.]
N. N.
Mo 18-20 — SB II 03-134

Oberseminare

- 209 Sozialpädagogisches als professionelles Handeln [2-std.]
F. Hamburger
Mo 18-20 — SB II 03-152
- 210 Interkulturelle Sonderpädagogik [2-std.]
E. Heinemann
Do 16-18 — SB II 03-152

- 211 Herders Bildungsphilosophie [2-std.]
E. Hufnagel
Mi 10-12 — SB II 03-144
- 212 Bildungstheorie: Fichte [2-std.]
E. Hufnagel
Fr 10-12 — SB II 03-444
- 213 Klassische wissenschaftstheoretische Positionen [2-std.]
F. W. Kron
Mo 18-20 — SB II 03-444
- 214 Erziehungswissenschaft [2-std.]
N. N.
14-tägl.: Mi 16-20 — SB II 03-444

Kolloquien

- 215 Forschungskolloquium [2-std.]
F. Hamburger
Mi 18-20 — SB II 03-242
- 216 Europäische Sozial- und Bildungspolitik: SOKRATES-Kolloquium [2-std.]
F. Hamburger, G. Sander, M. Wöbcke
Mo 16-18 — SB II 03-152
- 217 PraktikantInnenkolloquium (Sonderpädagogik) [1-std.]
S. Hecklau-Seibert, S. Hirsch
Z. u. O. n. V.
Blockveranstaltung
- 218 Die Internationalisierung des Studiums – der interdisziplinäre Studienschwerpunkt »Europäische Migration« in Mainz [2-std.]
G. Sander
Di 16.30-18 — SB II 03-444

Hochschuldidaktik

Veranstaltungen für Lehrende und Studierende aller Fachbereiche

- 250 Kolloquium (für Lehrende aller Fachbereiche):
Entwicklung der eigenen Lehre durch kollegiale
Beratung und Lehrsupervision [2-std.]
J. Bürmann
Z. n. V. — SB II 02-146
Anmeldung telefonisch: 39-59 94/38 94
- 251 Beratung von Tutorinnen und Tutoren
(aller Fachbereiche) [2-std.]
J. Bürmann
Z. n. V. — SB II 02-146
Anmeldung telefonisch: 39-59 94/38 94

- 252 Hochschuldidaktische Einführung und
Beratung von Übungsgruppenleitern im
Fachbereich Mathematik [2-std.]
*J. Bürmann, G. Edlich, E. Kroll (FB 17),
G. Seim (FB 17)*
Mo 16-18 — SB II 02-146
- 253 Methodentraining in Schule und Hochschule
[2-std.]
G. Edlich
Fr 14-16 — SB II 02-146

Seminar, besonders für Studierende der Pädagogik

- 254 Theorie und Praxis gestalttherapeutischer
Beratung in psychosozialen Praxisfeldern III
[2-std.]
J. Bürmann
14-tägl.: Di 16-20 — SB II 02-146
Anmeldung telefonisch: 39-59 94/38 94

Fachbereich 12: Sozialwissenschaften

- Postanschrift:
Fachbereich Sozialwissenschaften
55099 Mainz, Tel. 39-22 47, Fax 39-33 47
- Besucheranschrift:
Colonel-Kleinmann-Weg 2 (SB II)
- Dekan:
Univ.-Prof. Dr. Jürgen WILKE, Zi. 00-655,
Tel. 39-22 47, Sprechstd. n. V.
- Prodekan:
Univ.-Prof. Dr. Randolph OCHSMANN,
Sprechstd. n. V.
- Dekanat:
Gerlinde FRITSCH, Zi 00-653,
[fritsche@mail.uni-mainz.de];
- Anneliese WERNER Zi. 00-651, Tel. 39-22 47,
Sprechzeiten Mo, Di, Do, Fr 10-12
- Frauenbeauftragte:
Dr. A.-M. BRANDSTETTER,
Institut für Ethnologie und Afrikastudien,
Forum 6, R 00-652, Tel. 39-28 70, [brandste@
mail.uni-mainz.de], Sprechzeiten Do 10-14
- Vertreterin: N. N.
- Fachbereichskatalog:
Elisabeth GRESSER, Bibl.-OInsp.;
Marlies BRAND, Bibl.-OInsp.;
Gerlinde TODT, Bibl.-OInsp.;
Colonel-Kleinmann-Weg 2 (SB II),
00-331, 00-333, 00-343, Tel. 39-32 53
Sprechzeit: Di 10-12

Informationen für Studierende

Studienfächer und -abschlussmöglichkeiten sowie Studien-, Prüfungs- und Promotionsordnungen

- Politikwissenschaft:
 - Magister Artium (M.A.)
Die Studienordnung für das Fach Politikwissenschaft bzw. Sozialkunde ist im Institut für Politikwissenschaft, Colonel-Kleinmann-Weg 2 (SB II), erhältlich. Die Ordnung für die Zwischenprüfung der Fachbereiche 11-16 und 23 ist ebenfalls dort erhältlich. Beide Ordnungen sind in der Institutsbibliothek einsehbar (Kopiervorlage).
Die Ordnung für die Magisterprüfung der Fachbereiche 11-16 und 23 ist zum Preis von 1,- DM im Dekanat (SB II) erhältlich und kann im Internet nachgelesen werden.
<http://www.uni-mainz.de/FB/Sozialwissenschaften/pruefungsordnung.html>
 - Promotion (Dr. phil.), die eine Abschlußprüfung voraussetzt; Promotion (Dr. phil.), die keine Abschlußprüfung voraussetzt
Die Promotionsordnung der Fachbereiche 11-16 und 23 ist im Dekanat erhältlich, Preis 1,- DM.
- Sozialkunde:
 - Erste Staatsprüfung für das Lehramt an Gymnasien
Studienordnung s. unter Politikwissenschaft/ Magister
Die Landesverordnung über die Erste Staatsprüfung für das Lehramt an Gymnasien ist in der Institutsbibliothek einsehbar (Kopiervorlage).
Fachpraktikum für Lehramtsstudierende s. S. 60
 - Prüfungsamt: s. S. 80
- Soziologie:
Es wird empfohlen, den Diplom- und Magisterstudiengang Soziologie im Hauptfach nur zum Wintersemester aufzunehmen, da im Sommersemester keine Lehrveranstaltungen für Studienanfänger im Hauptfach angeboten werden.
 - Diplom (Dipl.-Soz.)
Die Prüfungs- und Studienordnung sind im Dekanat FB 12 und im Sekretariat Prof. Hradil, SB II 04-551, zum Preis von DM 1,- erhältlich.
 - Magister Artium (M.A.)
Die Studienordnung für das Fach Soziologie und die Ordnung für die Zwischenprüfung der FB 11-16 und 23 sind in der Bibliothek, SB II 01-212, erhältlich.
Die Ordnung für die Magisterprüfung der Fachbereiche 11-16 und 23 ist zum Preis von 1,- DM im Dekanat (SB II) erhältlich und kann im Internet nachgelesen werden.
<http://www.uni-mainz.de/FB/Sozialwissenschaften/pruefungsordnung.html>
 - Promotion (Dr. phil.), die eine Abschlußprüfung voraussetzt
Die Promotionsordnung der Fachbereiche 11-16 und 23 ist im Dekanat erhältlich, Preis 1,- DM.
- Ethnologie:
 - Magister Artium (M.A.)
Die Studienordnung für das Studium der Ethnologie und die Ordnung für die Zwischenprüfung der Fachbereiche 11-16 und 23 sind im Sekretariat, Forum 6, R 00-644, erhältlich.
Die Ordnung für die Magisterprüfung der

Fachbereiche 11-16 und 23 ist zum Preis von 1,- DM im Dekanat (SB II) erhältlich und kann im Internet nachgelesen werden.

<http://www.uni-mainz.de/FB/Sozialwissenschaften/pruefungsordnung.html>

- Promotion (Dr. phil.), die eine Abschlußprüfung voraussetzt
Die Promotionsordnung der Fachbereiche 11-16 und 23 ist im Dekanat erhältlich, Preis 1,- DM.
- Afrikanische Philologie:
 - Magister Artium (M.A.)
Ordnungen s. unter Ethnologie/Magister
 - Promotion (Dr. phil.), die keine Abschlußprüfung voraussetzt
Promotionsordnung s. unter Ethnologie/Promotion
- Publizistik:
Zulassungsbeschränkt. Eine Bewerbung erfolgt an das Studierendensekretariat.
 - Magister Artium (M.A.)
Die Studienordnung für das Fach Publizistik und die Ordnung für die Zwischenprüfung der Fachbereiche 11-16 und 23 sind im Sekretariat, Colonel-Kleinmann-Weg 2 (SB II, 01-430), erhältlich.
Die Ordnung für die Magisterprüfung der Fachbereiche 11-16 und 23 ist zum Preis von 1,- DM im Dekanat (SB II) erhältlich und kann im Internet nachgelesen werden.
<http://www.uni-mainz.de/FB/Sozialwissenschaften/pruefungsordnung.html>
 - Promotion (Dr. phil.), die eine Abschlußprüfung voraussetzt
Die Promotionsordnung der Fachbereiche 11-16 und 23 ist im Dekanat erhältlich, Preis 1,- DM.
- Journalistik (Aufbaustudiengang):
Bewerbung nur mit abgeschlossenem wissenschaftlichem Hochschulstudium. Der Aufbaustudiengang kann nur zum Wintersemester aufgenommen werden.
Die Studienordnung für den Studiengang Journalistenausbildung (Aufbaustudiengang), die Landesverordnung über die Eignungsprüfung und die Ordnung für die Abschlußprüfung sind im Sekretariat des Journalistischen Seminars, (Domus universitatis) Alte Universitätsstraße 17, erhältlich.
- Psychologie:
Zulassungsbeschränkt. Eine Bewerbung erfolgt über die ZVS, Sonnenstraße 171, 44128 Dortmund; im Studiengang Psychologie-Nebenfach im Rahmen des Magisterstudienganges erfolgt die Bewerbung an das Studierendensekretariat.

Studienbeginn im Diplom-Studiengang ist nur zum Wintersemester möglich; im Magister-Studiengang (nur Nebenfach) wird der Studienbeginn zum Wintersemester empfohlen.

- Diplom (Dipl.-Psych.)
Die Studienordnung für den Diplomstudiengang Psychologie und die Diplomprüfungsordnung sind bei der Studienfachberatung Psychologie erhältlich.
- Magister Artium (M.A.) *Nebenfach*
Die Ordnung für die Magisterprüfung der Fachbereiche 11-16 und 23 ist zum Preis von 1,- DM im Dekanat (SB II) erhältlich und kann im Internet nachgelesen werden.
<http://www.uni-mainz.de/FB/Sozialwissenschaften/pruefungsordnung.html>
- Promotion (Dr. phil.), die eine Abschlußprüfung voraussetzt
Die Promotionsordnung der Fachbereiche 11-16 und 23 ist im Dekanat erhältlich, Preis 1,- DM.
- Promotion (Dr. phil.) *Nebenfach*
Promotionsordnung s. unter Magister/Nebenfach

PRÜFUNGSAUSSCHUSS PSYCHOLOGIE:

Vorsitzende:

Univ.-Prof. Dr. I. SEIFFGE-KRENKE,
Geschäftsstelle: Hiltrud KIRSCH,
Staudingerweg 9, Tel. 39-33 73

Einführungsveranstaltungen für Studienanfänger, Fach- und Hochschulortwechsler

- Politikwissenschaft/Sozialkunde:
Dienstag, 19. Oktober 1999, 14-16, N 1
- Soziologie: Montag, 18. Oktober 1999, 11-13, P 11
- Ethnologie, Afrikanische Philologie und Afrika-Studien: Dienstag, 19. Oktober 1999, 16-18, Hs 13 (Becherweg 4);
Vorstellung der Dozenten: Dienstag, 26. Oktober 1999, 10-12, Alte Mensa, Atrium Maximum
- Publizistik: Montag, 18. Oktober 1999, 16-18, P 1
- Journalistik: Montag, 18. Oktober 1999, 10-12, Domus universitatis
- Psychologie (für Hauptfachstudenten):
Mittwoch, 20. Oktober 1999, 10-12, 03-428
- Psychologie (für Nebenfachstudenten):
Mittwoch, 20. Oktober 1999, 9-10, 03-428

Studienfachberatung

POLITIKWISSENSCHAFT

Besucheranschrift:

Colonel-Kleinmann-Weg 2, SB II

Dr. Christl BLANK, Zi. 05-153, Tel. 39-29 95;
Annette SCHMITT M.A., Zi. 05-144, Tel. 39-37 82;
Dr. Christoph WAGNER, Zi. 05-643, Tel. 39-59 56

- in der vorlesungsfreien Zeit vom 1. bis 15. Oktober 1999:

BLANK, Mo 10-12, Do 11-12 u. n. V.,
SCHMITT, Di 10-12 u. n. V.,
WAGNER, Mi 14-16 u. n. V.

- in der Studieneinführungswoche vom 18. bis 22. Oktober 1999:

BLANK, Mo 10-12, Do 11-12 u. n. V.,
SCHMITT, Di 10-12 u. n. V.,
WAGNER, Mi 14-16 u. n. V.

- in der Vorlesungszeit vom 25. Oktober 1999 bis 19. Februar 2000:

BLANK, Mo 10-12, Do 11-12 u. n. V.,
SCHMITT, Di 10-12 u. n. V.,
WAGNER, Mi 14-16 u. n. V.

- in der vorlesungsfreien Zeit vom 21. Februar bis 31. März 2000:

BLANK, Mo 10-12, Do 11-12 u. n. V.,
SCHMITT, Di 10-12 u. n. V.,
WAGNER, Mi 14-16 u. n. V.

SOZIOLOGIE

Besucheranschrift:

Colonel-Kleinmann-Weg 2, SB II, 4. Stock

A. FROHNEN, Zi. 05-201, Tel. 39-40 26;

apl. Prof. Dr. M. HENNEN, Zi. 04-331 u. Forum 1,
Zi. 101, Tel. 39-23 83/54 24;

K. INHETVEEN M.A., Zi. 04-443, Tel. 39-38 33;

Dr. H. LOFINK, Zi. 04-543, Tel. 39-47 92;

Dr. K. MAREL, Zi. 04-323, Tel. 39-24 41;

F. MARWEHE M.A., Zi. 04-441, Tel. 39-38 77;

Dr. H. MATTHIAS-BLECK, Zi. 04-453,

Tel. 39-32 06;

apl. Prof. Dr. W.-U. PRIGGE, Zi. 04-321,

Tel. 39-34 38;

J. SCHIENER M.A., Zi. 04-313, Tel. 39-47 05;

apl. Prof. Dr. G. SCHMIED, Zi. 04-533,

Tel. 39-27 97;

A. SCHNABEL, Zi. 04-431, Tel. 39-40 42;

Dr. R. SUDEK, Zi. 04-333, Tel. 39-31 55

- in der vorlesungsfreien Zeit vom 1. bis 15. Oktober 1999: Mi 10-11, SB II 04-341

- in der Studieneinführungswoche vom 18. bis 22. Oktober 1999:

MAREL, Di 10-12,
LOFINK, Mi 10-12

- in der Vorlesungszeit vom 25. Oktober 1999 bis 19. Februar 2000:

FROHNEN, Do 16-17,
HENNEN, n. V.,

LOFINK, Fr 10-11,

MAREL, Do 10-12,

MARWEHE, Do 14-15,

MATTHIAS-BLECK, Di 16.30-17.30,

PRIGGE, n. V.,

SCHIENER, Do 15-16

SCHMIED, Mo 15.30-16.30,

SCHNABEL, Do 16-17,

SUDEK, Do 10-12

- in der vorlesungsfreien Zeit vom 21. Februar bis 31. März 2000: Mi 10-11, SB II 04-341

ETHNOLOGIE

Besucheranschrift:

Forum 6, R 00-644, Tel. 39-27 98

Dr. habil. W. BENDER, Mi 13-14;

Dr. Anna-Maria BRANDSTETTER M.A., Di 13-14;

Dr. P.-Y. LE MEUR, Mo 15-16 u. n. d. Lehrveranst.

H. MUSZINSKI M.A., Sprechstd. Mi 11-12 u. n. V.

AFRIKANISCHE PHILOLOGIE

Besucheranschrift: Forum 6, R 00-613

W. FULL M.A., Do 15-16,

Univ.-Prof. Dr. R. KASTENHOLZ, n. V.,

U. REUSTER-JAHN, Mo 10-11, Tel. 39-24 14

PUBLIZISTIK

Besucheranschrift:

Colonel-Kleinmann-Weg 2 (SB II),

1., 2. und 5. St.

D. BOTT Ass.jur., Tel. 39-52 62,

N. N., Tel. 39-32 09,

E. ENGESSER M.A., Tel. 39-42 90,

Dr. F. ESSER, Tel. 39-21 80,

U. KLEIN M.A., Tel. 39-56 37,

Dr. E. LAMP M.A., Tel. 39-57 63,

M. MAURER M.A., Tel. 39-29 03,

Dr. W. PEISER, Tel. 39-56 38,

C. REINEMANN, Tel. 39-37 48,

U. STENERT M.A., Tel. 39-29 00,

A. ZIPFEL, Tel. 39-44 80

- Sprechzeiten:

Mo 11-12 (PEISER),

Mo 14-15 (ESSER),

Mo 15-16 (ZIPFEL),

Di 10-11 (N. N.),

Mi 10-13 (LAMP),

Mi 14-15 (KLEIN),

Mi 14-15 (MAURER),

Mi 15-16 (BOTT),

Do 14-15 (STENERT),

Do 15-16 (REINEMANN),

Fr 10-11 (ENGESSER)

JOURNALISTIK (Aufbaustudiengang)

Besucherschrift: Domus universitatis,
Alte Universitätsstr. 17, Tel. 39-93 00
J. WEBER M.A., Di 12-13 u. n. V.,
Dr. T. HARTMANN, Mi 11-12 u. n. V.

PSYCHOLOGIE

Besucherschrift: Staudingerweg 9
Dipl.-Psych. Inge LINDNER,
Zi. 02-621, Tel. 39-41 45

- in der vorlesungsfreien Zeit vom 1. bis 15. Oktober 1999: n. V.
- in der Studieneinführungswoche vom 18. bis 22. Oktober 1999: Mi 14-16
- in der Vorlesungszeit vom 25. Oktober 1999 bis 19. Februar 2000: Di 11-12 u. n. V.
- in der vorlesungsfreien Zeit vom 21. Februar bis 31. März 2000: n. V.

Vertrauensdozenten für ausländische Studierende

- Politikwissenschaft:
Wolfgang MUNO M.A.,
Institut für Politikwissenschaft,
Colonel-Kleinmann-Weg 2 (SB II),
Zi. 05-633, Tel. 39-59 47,
Sprechzeiten: Mi 14-16
- Soziologie:
Dr. phil. Harald LOFINK,
Colonel-Kleinmann-Weg 2 (SB II),
Zi. 04-543, Tel. 39-47 92,
Sprechzeiten Fr 10-12 u. n. V.
- Ethnologie:
Uta REUSTER-JAHN,
Forum 6, R 00-613, Sprechzeiten Mo 10-11
u. n. V., Tel. 39-24 14
- Afrikanische Philologie:
Uta REUSTER-JAHN,

Forum 6, R 00-613, Sprechzeiten Mo 10-11
u. n. V., Tel. 39-24 14

- Publizistik:
N. N., SB II 01-433,
Sprechzeiten Di 10-11, Tel. 39-32 09
- Psychologie:
Univ.-Prof. Dr. Heinz Walter KROHNE,
Staudingerweg 9, Zi. 02-233, Sprechzeiten n. V.,
tel. Anmeldung 39-25 99

Kommentar zu den Lehrveranstaltungen

- Politikwissenschaft/Sozialkunde: erhältlich in der Regel ab Ende des vorausgehenden Semesters bei der Aufsicht der Institutsbibliothek.
- Soziologie: erhältlich voraussichtlich Ende des vorausgehenden Semesters in der Bibliothek des Instituts, SB II 01-212.
- Ethnologie, Afrika-Studien, Afrikanische Philologie: erhältlich in der Regel am Ende des vorausgehenden Semesters bei der Aufsicht der Institutsbibliothek
- Publizistik/Journalistik: erhältlich Ende des vorausgehenden Semesters bei der Bibliotheksaufsicht.

Anschriften der Fachschaften

- Politikwissenschaft: Welderweg 18 (Philosophicum), Glaskasten (neben P 5), Tel. 39-32 13
- Soziologie: Colonel-Kleinmann-Weg 2 (SB II 04-556), Tel. 39-55 86
- Ethnologie und Afrikanistik:
Forum 6, Zi. 00-622, Tel. 39-51 33
- Publizistik: Colonel-Kleinmann-Weg 2 (SB II 00-623), Tel. 39-21 91
- Psychologie: Staudingerweg 9, Zi. 03-433,
Tel. 39-34 34

Wissenschaftliche Einrichtungen

Integrierte wissenschaftliche Einrichtungen mit eigener Leitung, mit eigener Verwaltung.

Institut für Politikwissenschaft

- Besucherschrift:
Colonel-Kleinmann-Weg 2 (SB II)
<http://www.uni-mainz.de/FB/Sozialwissenschaften/Politik/>
- Geschäftsführender Leiter:
Univ.-Prof. Dr. M. MOLS, 05-651, Tel. 39-27 28,
Sekretariat: Annemarie SCHMIDT, 05-651,
Tel. 39-27 28, Fax 39-33 28,
[schmidt@goofy.zdv.uni-mainz.de], Öffnungszeiten: Mo-Fr 10-12

- Universitätsprofessoren:
Dr. H. BUCHHEIM (emeritiert), 05-131,
Tel. 39-38 70, Fax 39-29 96;
Dr. U. DRUWE, 05-343, Tel. 39-29 07,
Vertretung: Dr. V. KUNZ,
Sekretariat: Karin EISERFEY, 05-345,
Tel. 39-21 50, Fax 39-37 29, [eiserfey@goofy.zdv.uni-mainz.de], Öffnungszeiten: Mo-Do 9-11,
[druwe@mail.uni-mainz.de];
Dr. J. FALTER, 05-154,
Sekretariat: Marie-Luise DE BROUWER,

- 05-156, Tel. 39-26 61, Fax 39-29 96,
[m.l.debrouwer@ipofa.politik.uni-mainz.de],
Öffnungszeiten: Mo-Fr 10-12;
Dr. E. GARZÓN VALDÉS (pensioniert), 05-244,
Tel. 39-21 50;
Dr. W. MERKEL, 05-451, Tel. 39-31 42,
Fax 39-56 42,
Vertretung: Dr. H. DITTFEN,
Sekretariat: Karin EISERFEY, 05-345,
Tel. 39-21 50, Fax 39-37 29, [eiserfey@goofy.zdv.
uni-mainz.de], Öffnungszeiten: Mo-Do 9-11;
Dr. M. MOLS, 05-651, Tel. 39-27 28;
Sekretariat: Annemarie SCHMIDT, 05-651, Tel.
39-27 28, Fax 39-33 28
N. N., 05-443, Tel. 39-54 86, Fax 39-29 92
Vertretung: Dr. S. SCHMIDT, [sischmid@mail.
uni-mainz.de]
Sekretariat: Karin EISERFEY, 05-345,
Tel. 39-21 50, Fax 39-37 29, [eiserfey@goofy.zdv.
uni-mainz.de], Öffnungszeiten: Mo-Do 9-11
- Honorar-Professor: Dr. P. FISCHER, 05-131,
Tel. 39-38 70, Fax 39-29 96;
 - Wissenschaftliche Mitarbeiter:
K. ARZHEIMER, Dr. C. BLANK, Dr. J. DOSCH,
Dipl.-Kfm. J. FAUST, A. GAYHOFFM.A., Dipl.-
Pol. U. W. GEHRING, M. HAMPE M.A., Dr. T.
LANGE, Dr. H.-J. LAUTH, W. MUNO M.A., C.
OTTO M.A., A. SCHMITT M.A., Dipl.-Pol. H.
SCHOEN, T. SCHUMACHER M.A., Dr. S. SCHU-
MANN, Dr. C. WAGNER, Dr. J. WINKLER, A.
WITTSTOCK
 - Institutsbibliothek:
Colonel-Kleinmann-Weg 2 (SB II), EG,
Tel. 39-41 08, Aufsicht Glaskasten Tel. 39-38 11

FORSCHUNGSGRUPPE »DIE ZUKUNFT DER POLITISCHEN ZUSAMMENARBEIT IM PAZIFISCHEN BECKEN«

- Besucheranschrift:
Colonel-Kleinmann-Weg 2 (SB II)
- Leiter: Univ.-Prof. Dr. M. MOLS
- Stellvertretender Leiter:
Dr. J. DOSCH, Zi. 05-454, Tel. 39-59 57

Institut für Soziologie

- Besucheranschrift:
Colonel-Kleinmann-Weg 2, 55099 Mainz
[http://www.uni-mainz.de/FB/
Sozialwissenschaften/Soziologie/](http://www.uni-mainz.de/FB/Sozialwissenschaften/Soziologie/)
- Geschäftsführende Leitung:
Univ.-Prof. Dr. N. F. SCHNEIDER,
Sekretariat: Marianne KRÖMEKE,
SB II 04-451, Tel. 39-24 44, Fax 39-55 69,

- [sekretariat.schneider@uni-mainz.de],
Öffnungszeiten: Mo-Fr 13-14
- Universitätsprofessorinnen und -professoren:
Dr. B. HEINTZ,
Sekretariat: Irmgard PAULY,
SB II 04-431, Tel. 39-40 42, Fax 39-40 43,
[abtbh@soziologie.uni-mainz.de],
Öffnungszeiten: Mo 14-15, Di 10-11, Mi 14-15;
Dr. Dr. h.c. S. HRADIL,
Sekretariat: Irmgard PAULY, Rosemarie MAIER,
SB II 04-551, Tel. 39-26 92, Fax 39-37 26,
[sekretariat.hradil@uni-mainz.de],
Öffnungszeiten: Mo-Fr 11-12;
Dr. F. LANDWEHRMANN,
Sekretariat: Marianne KRÖMEKE,
Petra Michaela KIRCHMAYER,
SB II 04-341, Tel. 39-25 68, Fax 39-52 69,
[sekretariat.landwehrmann@uni-mainz.de],
Öffnungszeiten: Mo-Do 10-11.30, Fr 10-10.30;
Dr. B. NEDELMANN,
Sekretariat: Ursula KÜLHEIM,
SB II 04-442, Tel. 39-52 70, Fax 39-37 28,
[sekretariat.nedelmann@uni-mainz.de],
Öffnungszeiten: Mo-Do 10-12;
Dr. G. SCHWÄGLER (pensioniert), SB II 05-209,
Tel. 39-40 28;
Dr. W. SCHLAU (emeritiert)
 - Hochschuldozent auf Lebenszeit:
apl. Prof. Dr. W.-U. PRIGGE, SB II 04-321,
Tel. 39-34 38
 - Wissenschaftliche Assistentin:
Dr. H. MATTHIAS-BLECK, Tel. 39-32 06
 - Wissenschaftliche Mitarbeiter:
Dipl. Soz. A. FROHNEN, apl. Prof. Dr. M. HEN-
NEN, K. INHETVEEN M.A., Dr. H. LOFINK, Dr.
K. MAREL, F. MARWEHE M.A., J. SCHIENER
M.A., apl. Prof. Dr. G. SCHMIED, U. SCHMIDT
M.A., Dipl.-Volkswirtin Soz.-Rich. A. SCHNA-
BEL, E. SPRINGER M.A., Dr. R. SUDEK
 - Institutsbibliothek Soziologie:
K.-J. WENDEL, Colonel-Kleinmann-Weg 2
SB II 01-212, Tel. 39-38 14, Öffnungszeiten:
Mo-Do 9-19.30, Fr 9-18, Sa 9-13

Dokumentationsstelle für Frauen- und Geschlechterforschung in Rheinland-Pfalz

- Wissenschaftliche Mitarbeiterin:
Dipl.-Soz.-Wiss. D. MÜLLER,
SB II 05-201, Tel. 39-40 26, Fax 39-40 43
[doku@soziologie.uni-mainz.de]

Institut für Ethnologie und Afrika-Studien

- Besucheranschrift: Forum 6
[ifeas@mail.uni-mainz.de]
<http://www.uni-mainz.de/~ifeas/>
- Kollegiale Leitung. Geschäftsführend:
Univ.-Prof. Dr. T. BIERSCHEK
[biersche@mail.uni-mainz.de]
- Wissenschaftliche Mitarbeiter in Geschäftsführung:
H. MUSZINSKI M.A., R 00-650, Tel. 39-28 70,
[muszinsk@mail.uni-mainz.de]
- Sekretariat: Helena HÜBNER, [huebner@goofy.zdv.uni-mainz.de], Elvira GLOOS, Stefan WALLEN, R 00-644, Tel. 39-27 98, Fax 39-37 30
- Institutsbibliothek Ethnologie, Afrikanische Philologie, Afrika-Studien: Forum 6, R 00-637, Tel. 39-27 99, Mo-Do 10-15, in der vorlesungsfreien Zeit: Di 10-14, Do 12-16.
Zugang zur Janheinz-Jahn-Bibliothek nur nach Vereinbarung.

ETHNOLOGIE

- Universitätsprofessoren:
Dr. T. BIERSCHEK, Tel. 39-39 78,
Dr. E. W. MÜLLER (i.R.), Tel. 39-48 13,
Dr. I. STRECKER, Tel. 39-25 42
- Nichtbediensteter Professor
Dr. P. DRECHSEL, Tel. 39-27 98
- Honorarprofessor für Musikethnologie
Dr. A. M. DAUER, Tel. 39-48 13
- Wissenschaftliche Mitarbeiter u. Mitarbeiterinnen:
Dr. habil. W. BENDER, Dr. A.-M. BRANDSTETTER, Dr. P.-Y. LE MEUR, H. MUSZINSKI M.A., N. SCHARAIKA M.A.

Archiv für afrikanische Musik

- Wissenschaftlicher Mitarbeiter: Dr. habil. W. BENDER

Ethnographische Studiensammlung

- Wissenschaftliche Mitarbeiterin:
Dr. A.-M. BRANDSTETTER

Janheinz-Jahn-Bibliothek

- Wissenschaftliche Mitarbeiter: N. N.

KULTUREN UND GESELLSCHAFTEN AFRIKAS

- Universitätsprofessoren:
Dr. T. BIERSCHEK, Tel. 39-39 78,
Dr. G. GROHS (emeritiert)
- Wissenschaftlicher Mitarbeiter:
Dr. P.-Y. LE MEUR

AFRIKANISCHE PHILOLOGIE

- Universitätsprofessor:
Dr. R. KASTENHOLZ, Tel. 39-24 14
- Wissenschaftliche Mitarbeiterinnen und Mitarbeiter:
B. DEHNHARD, M.A., W. FULL, Dr. A. JAKOBI, M.A., U. REUSTER-JAHN, Dr. H. TRÖBS

Institut für Publizistik

- Besucheranschrift:
Colonel-Kleinmann-Weg 2 (SB II)
[ifpmail@uni-mainz.de]
<http://www.uni-mainz.de/~ifpwww/>
- Geschäftsführender Leiter:
Univ.-Prof. Dr. V. WOLFF,
Tel. 39-26 70, Fax 39-42 39
- Zentrales Sekretariat: Hilke STUMPF,
Tel. 39-26 70,
Studentenauskunft: Tel. 39-26 70
- Allgemeine Geschäftsführung:
Dr. E. LAMP, Tel. 39-57 63
- Universitätsprofessoren:
Dr. R. GERHARDT, Domus universitatis,
Tel. 39-93 04,
Sekretariat: Eva SOHÁR, Tel. 39-93 00
- Dr. C. HOLTZ-BACHA (Forschungsfreisemester), Tel. 39-56 36,
Sekretariat: Annette HEIL, SB II, Tel. 39-56 35;
Dr. H. M. KEPPLINGER, Tel. 39-25 94,
Sekretariat: Andrea OTHERS, SB II, Tel. 39-25 79;
Dr. M. KUNCZIK, SB II, Tel. 39-52 64;
Dr. phil. K. N. RENNERT, Domus universitatis,
Tel. 39-93 06,
Sekretariat: Eva SOHÁR, Tel. 39-93 00;
Dr. R. RICKER M.A., SB II, Tel. 39-59 38;
Dr. J. WILKE, Tel. 39-25 39,
Sekretariat: Barbara DAUB, SB II, Tel. 39-37 22;
Dr. V. WOLFF, Domus universitatis, Tel. 39-93 05,
Sekretariat: Eva SOHÁR, Tel. 39-93 00;
Dr. Dr. h. c. E. NOELLE-NEUMANN (emeritiert),
SB II, Tel. 39-25 57
- Honorarprofessor:
Dr. T. STEINER, Journalistisches Seminar,
Domus universitatis, Tel. 39-93 00
- Wissenschaftliche Mitarbeiter:
D. BOTT, E. ENGESSER M.A., Dr. F. ESSER M.A., Dr. T. HARTMANN M.A., U. KLEIN M.A., Dr. E. LAMP, M. MAURER M.A., Dr. W. PEISER, C. REINEMANN M.A., U. STENERT M.A., J. WEBER M.A., A. ZIPFEL M.A.
- Institutsbibliothek Publizistik:
R. KERN-MARTIN, I. SIEBERT, Tel. 39-38 11
SB II, I. Stock, Mo-Do 9-19.30, Fr 9-18, Sa 9-13

JOURNALISTISCHES SEMINAR

- Besucheranschrift: Domus universitatis, Alte Universitätstr. 17, Tel. 39-93 00/93 01, Fax 39-93 02 [journal@goofy.zdv.uni-mainz.de] <http://www.uni-mainz.de/FB/Sozialwissenschaften/Journalistik/>

Psychologisches Institut

- Besucheranschrift: Staudingerweg 9 [nachname@psych.uni-mainz.de] <http://gonzo.sowi.uni-mainz.de/>
- Geschäftsführender Leiter: Univ.-Prof. Dr. H. W. KROHNE, Tel. 39-25 99
- Institutssekretariat: N. N., Tel. 39-22 50, Fax 39-24 80
- Prüfungsamt: Univ.-Prof. Dr. I. SEIFFGE-KRENKE, Sekretariat: Hiltrut KIRSCH, Tel. 39-33 73, Fax 39-37 05
- Universitätsprofessoren: Dr. H. BENESCH (pensioniert), Dr. E. CHRISTIANSEN (pensioniert), Dr. O. EWERT (emeritiert), Tel. 39-21 32, Dr. W. D. FRÖHLICH (emeritiert), Tel. 39-24 81, Sekretariat: N. N., Tel. 39-22 50, Fax 39-24 80; Dr. W. HILLER, Tel. 39-23 44/46 21, Fax 39-46 23;

- Dr. A. KNAPP, Tel. 39-31 03, Fax 39-32 74;
- Dr. H. W. KROHNE, Tel. 39-25 99, Sekretariat: Jeanette DÖRFLER, Tel. 39-23 77, Fax 39-24 83;
- Dr. R. OCHSMANN, Tel./Fax 39-37 01;
- Dr. I. SEIFFGE-KRENKE, Tel. 39-24 43, Sekretariat: Hiltrut KIRSCH, Tel. 39-33 73, Fax 39-37 05;
- Dr. G. VOSSEL, Tel. 39-28 97;
- N. WERMUTH, Ph. D., (beurlaubt), Tel. 39-23 46, Fax 39-43 41
- Wissenschaftliche Mitarbeiter: S. BERTO, Dr. N. DEUKER, Dr. B. EGLOFF, A. HELD (beurlaubt), H. W. GÖDERT, A. HENNEBERGER, Dr. M. HOCK, Dr. M. JURIS, N. KLESINGER, Dr. R. LEIBBRAND, I. LINDNER, Dr. U. LUKA-KRAUSGRILL, apl. Prof. Dr. A. MATTENKLOTT, Dr. C. MOHIYEDDINI, H.-G. RILL, Dr. P. SCHAFFNER, I. SCHINZEL, S. SCHMUKLE, U. SMOLNIK, H. SPADERNA, Dr. R. STREIT, S. TÜRK, K. WALIGORA, Dr. H. ZIMMER
- Institutsbibliothek: Gerlinde TODT, Tel. 39-46 24, A. WEBER, Tel. 39-43 16; Staudingerweg 9, 03-319, Mo-Do 9-18, Fr 9-15

Personalteil

Bedienstete der Universität

Universitätsprofessorinnen und -professoren auf Lebenszeit

- BENESCH, Hellmuth, Dr. phil. (pensioniert), *Psychologie*, Staudingerweg 9. Privat: Rheinblick 16, 55263 Wackernheim, Tel. (0 61 32) 53 06
- BIERSCHENK, Thomas, Dr. soz., *Ethnologie*, Institut für Ethnologie und Afrika-Studien, Forum 6, R 00-651, Tel. 39-39 78, [biersche@mail.uni-mainz.de]
- BUCHHEIM, Hans, Dr. phil. (emeritiert), *Politikwissenschaft*, SB II 05-131, Tel. 39-38 70, Sprechst. wird durch Aushang bekanntgegeben. Privat: Weidmannstr. 35, 55131 Mainz, Tel. 8 27 47
- CHRISTIANSEN, Ewald, Dr. phil. (pensioniert), *Psychologie*, Staudingerweg 9. Privat: Kartaus 3, 55131 Mainz, Tel. 8 27 55
- DRUWE, Ulrich, Dr. phil., *Politikwissenschaft*, SB II 05-343, Tel. 39-29 07, [druwe@mail.uni-mainz.de], Sprechst. n. V. Privat: Im Gehren 4, 55257 Budenheim, Tel. (0 61 39) 96 05 68

- EWERT, Otto, Dr. phil., (emeritiert), *Psychologie*, Staudingerweg 9, 03-123, Tel. 39-21 32, Sprechst. n. V.
- FALTER, Jürgen, Dr. rer. pol., *Politikwissenschaft*, SB II 05-154, Tel. 39-26 61, [Juergen.Falter@ipofa.politik.uni-mainz.de], Sprechst. n. Voranmeldung
- FRÖHLICH, Werner D., Dr. phil. (emeritiert), *Psychologie*, Staudingerweg 9, 02-531, Tel. 39-24 81, Sprechst. n. V.
- GARZÓN VALDÉS, Ernesto, Dr. h. c. mult. (pensioniert), *Politikwissenschaft*, SB II 05-244, Tel. 39-50 46 (nur Di 17-18). Privat: Rolandstraße 56, 53179 Bonn, Tel. (02 28) 33 52 87
- GERHARDT, Rudolf, Dr. jur., *Publizistik/Journalistik*, Alte Universitätsstraße 17 (Domus universitatis), Tel. 39-93 04, Sprechst. Fr 16-18 n. V. (Anmeld. im Sekr.) Privat: Kirchbühlstraße 6, 77815 Bühl, Tel. (0 72 23) 2 69 94

- GROHS, Gerhard, Dr. jur., Dipl.-Soziologe (emeritiert), *Soziologie*, Institut für Ethnologie und Afrika-Studien, Tel. 39-27 98
- HEINTZ, Bettina, Dr. phil., *Soziologie*, SB II 04-433, Tel. 39-40 42, [heintz@soziologie.uni-mainz.de], <http://www.uni-mainz.de/heintz/>, Sprechstd. Di 16-17.30
- HILLER, Wolfgang, Dr. rer. nat., *Psychologie*, Staudingerweg 9, 03-227, Tel. 39-23 44, Sprechstd. n. V.
- HOLTZ-BACHA, Christina, Dr. phil., (Forschungsfreiemester) *Publizistik*, SB II 05-321, Tel. 39-56 35, Sprechstd. Do 10-12 n. V. (Anmeld. im Sekr.)
- HRADIL, Stefan, Dr. phil., Dr. h.c., *Soziologie*, SB II 04-553, Tel. 39-26 92, [stefan.hradil@uni-mainz.de], Sprechstd. Di 10-12. Privat: Schillstr. 98, 55131 Mainz, Tel. 57 89 93
- KASTENHOLZ, Raimund, Dr. phil., *Afrikanische Psychologie*, Institut für Ethnologie und Afrika-Studien, Forum 6, R. 00-611, Tel. 39-24 14, [kastenho@mail.uni-mainz.de]. Privat: Kronenstr. 20, 55126 Mainz
- KEPPLINGER, Hans Mathias, Dr. phil., *Publizistik*, SB II 01-452, Tel. 39-25 94, Sprechstd. Mi 11-13 (Anmeld. im Sekr.). Privat: Am Rosengarten 23, 55131 Mainz, Tel. 83 13 92
- KNAPP, Andreas, Dr. rer. nat., *Psychologie* für Pädagogen, Staudingerweg 9, 05-131, Tel. 39-31 03, Sprechstd. n. V. Privat: Tel. (0 69) 25 57 70 02
- KROHNE, Heinz Walter, Dr. rer. nat., *Psychologie*, Staudingerweg 9, 02-233, Tel. 39-25 99, Sprechstd. n. V.
- KUNCZIK, Michael, Dr. rer. pol., *Publizistik*, SB II 02-653, Tel. 39-52 64, Sprechstd. Do 10-11 n. V. Privat: Retterser Str. 8, 57612 Fiersbach
- LANDWEHRMANN, Friedrich, Dr. rer. pol., Dipl.-Kaufmann, *Soziologie*, SB II 04-345, Tel. 39-25 68, Sprechstd. n. V.
- MERKEL, Wolfgang, Dr. phil., *Politikwissenschaft*, SB II 05-451, Tel. 39-31 42, [merkel@goofy.zdv.uni-mainz.de], Sprechstd. Do 16-17. Privat: Friedrich-Ebert-Anlage 31, 69117 Heidelberg
- MOLS, Manfred, Dr. phil., *Politikwissenschaft*, SB II 05-651, Tel. 39-27 28, Sprechstd. Mi 14-15. Privat: Im Rheinblick 17, 55413 Weiler, Tel. (0 67 21) 3 28 78
- MÜLLER, Ernst Wilhelm, Dr. phil. (i.R.), *Ethnologie*, Forum 6, R 00-636, Tel. 39-48 13, Sprechstd. n. V. Privat: Im Münchfeld 23, 55122 Mainz
- NEDELMANN, Birgitta, Dr. phil., *Soziologie*, SB II 04-442, Tel. 39-52 70, Sprechstd. n. V. (Anmeld. im Sekr.)
- NOELLE-NEUMANN, Elisabeth, Dr. phil., Dr. h. c. (emeritiert), *Publizistik*, SB II 00-323, Tel. 39-25 57, Sprechstd. n. V. (Anmeld. im Sekr.). Privat: Seeweg 14, 78476 Allensbach, Tel. (0 75 33) 80 50
- OCHSMANN, Randolph, Dr. phil., *Psychologie*, Staudingerweg 9, 03-233, Tel. 39-37 01
- RENNER, Karl N., Dr. phil., *Publizistik/Journalistik*, Alte Universitätsstr. 17 (Domus universitatis), Tel. 39-93 06, Sprechstd. Mi 14-17 (Anmeld. im Sekr.). Privat: Fronpforte 7, 55546 Frei-Laubersheim
- RICKER, Reinhart, Dr. jur., M.A., *Publizistik/Journalistik*, SB II 00-633, Tel. 39-59 38, Sprechstd. Di 16-17 n. V. Privat: Schumannstraße 8, 60325 Frankfurt, Tel. (0 69) 74 77 21
- SCHLAU, Wilfried, Dr. agr., (emeritiert), *Soziologie/Sozialgeschichte*, Sprechstd. n. V. Privat: Lochmühlenweg 2a/Am Bormberg, 61381 Friedrichsdorf, Tel. (0 61 72) 52 07
- SCHNEIDER, Norbert, F., Dr. rer. pol., *Soziologie*, SB II 04-455, Tel. 39-24 44, [norbert.schneider@uni-mainz.de], Sprechstd. Mo 14-15
- SCHWÄGLER, Georg, Dr. phil., (pensioniert), *Soziologie*, SB II 05-209, Tel. 39-40 28, Sprechstd. n. V. Privat: Gaisbergstr. 39, 69115 Heidelberg, Tel. (0 62 21) 2 00 25
- SEIFFGE-KRENKE, Inge, Dr. phil., *Psychologie*, Staudingerweg 9, 03-132, Tel. 39-24 43, Sprechstd. Mo 12-13
- STRECKER, Ivo, Dr. phil., *Ethnologie*, Institut für Ethnologie und Afrika-Studien, Forum 6, R 00-614, Tel. 39-25 42, [jstreck@mail.uni-mainz.de], Sprechstd. n. V. Privat: Redecke zum Hainteich 27, 49326 Melle, Tel. (0 54 28) 6 80
- WERMUTH, Nanny, Ph. D., (beurlaubt), *Psychologische Methodenlehre*, Staudingerweg 9, 02-421, Tel. 39-23 46, Sprechstd. n. V. Privat: Stahlbergstr. 6, 55131 Mainz, Tel. 5 31 98
- WILKE, Jürgen, Dr. phil., *Publizistik*, SB II 01-653, Tel. 39-25 39, Sprechstd. Mi 14.30-16 n. V. (Anmeld. im Sekr.). Privat: Curt-Goetz-Str. 5, 55127 Mainz
- WOLFF, Volker, Dr. rer. pol., *Publizistik/Journalistik*, Alte Universitätsstr. 17 (Domus universitatis), Tel. 39-93 05, Sprechstd. Mi 15-18 (Anmeld. im Sekr.) Privat: Heideweg 29, 50226 Frechen, Tel. (0 22 34) 96 59 17

Fiebigger-Professur/Universitätsprofessor auf Zeit

- VOSSSEL, Gerhard, Dr. rer. nat., Dipl. Psych., *Psychologie*, Staudingerweg 9, 02-617, Tel. 39-28 97

Außerplanmäßige Professoren

HENNEN, Manfred, Dr. phil., Dipl.-Volkswirt, Akad. Direktor, *Soziologie*, Tel. 39-54 24/23 83, [manfred.hennen@uni-mainz.de], Sprechst. n. V. Privat: Auf der Leimkaut 1, 65321 Heidenrod/Martenroth, Tel. (0 67 72) 67 91

MATTENKLOTT, Axel, Dr. rer. nat., Dipl. Psych., *Psychologie*, Staudingerweg 9, 02-125, Tel. 39-28 88. Privat: Hugo-Sinzheimer-Straße 16, 60437 Frankfurt

PRIGGE, Wolfgang-Ulrich, Dr. rer. soc., Hochschuldozent, *Soziologie*, SB II, Tel. 39-34 38, [wolfgang-ulrich.prigge@uni-mainz.de], Sprechst. n. V. Privat: Rupt-sur-Moselle-Straße 18, 55271 Stackeden-Elsheim, Tel. (0 61 36) 77 54

SCHMIED, Gerhard, Dr. phil., Akad. Direktor, *Soziologie*, SB II 04-533, Tel. 39-27 97, [gerhard.schmied@uni-mainz.de], Sprechst. Mo 15.30-16.30. Privat: Berliner Ring 60, 68519 Viernheim, Tel. (0 62 04) 7 84 48

Hochschuldozent auf Lebenszeit

PRIGGE, Wolfgang-Ulrich, apl. Prof., Dr. rer. soc., Dipl.-Soziologe, *Soziologie*, SB II 04-321, Tel. 39-34 38, [wolfgang-ulrich.prigge@uni-mainz.de], Sprechst. n. V. Privat: Rupt-sur-Moselle-Straße 18, 55271 Stackeden-Elsheim, Tel. (0 61 36) 77 54

Hochschuldozentinnen und -dozenten auf Zeit

DIITGEN, Herbert, Dr. phil., *Politikwissenschaft*, SB II 05-451, Tel. 39-31 42. Privat: Rauschenwasser 11a, 37120 Bovenden

KUNZ, Volker, Dr. rer. pol. habil., *Politikwissenschaft*, SB II 05-343, Tel. 39-29 07. Privat: Kastellstr. 1, 71726 Benningen

LUKA-KRAUSGRILL, Ursula, Dr. phil., Dipl.-Psych., *Psychologie*, Staudingerweg 9, 03-221, Tel. 39-37 07. Privat: Altmünsterstraße 6, 55128 Mainz

SCHMIDT, Siegmund, Dr. phil., *Politikwissenschaft*, SB II 05-443, Tel. 39-54 86. Privat: Am Weidengraben 58, 54296 Trier

ZIMMER, Heinz, Dr. rer. nat., Dipl.-Psych., *Psychologie*, Staudingerweg 9, 02-615, Tel. 39-37 03

Privatdozent

HERZER, Manfred, Dr. phil., *Soziologie*. Privat: An der Norr 6, 65307 Bad Schwalbach

Wissenschaftliche Assistentinnen und Assistenten

EGLOFF, Boris, Dr. phil., Dipl.-Psych., *Psychologie*, Staudingerweg 9, 02-232, Tel. 39-24 85

ESSER, Frank, Dr. phil., M.A., *Publizistik*, Colonel-Kleinmann-Weg 2 (SB II), 01-623, Tel. 39-21 80, Sprechst. Mo 14-15 n. V. Privat: Eleonorenstr. 36, 55124 Mainz

LAUTH, Hans-Joachim, Dr. phil., Institut für Politikwissenschaft, SB II 05-453, Tel. 39-55 72. Privat: Südring 297, 55128 Mainz

LEMEUR, Pierre-Yves, Dr. agr., *Ethnologie*, Institut für Ethnologie und Afrika-Studien, Tel. 39-50 54, [lemeur@mail.uni-mainz.de]. Privat: Im Münchfeld 17, 55122 Mainz, Tel. 37 27 29

MATTHIAS-BLECK, Heike, Dr. rer. pol., *Soziologie*, SB II 04-453, Tel. 39-32 06, [heike.matthiasbleck@uni-mainz.de]

MOHIYEDDINI, Changiz, Dr. rer. nat., Dipl.-Psych., *Psychologie*, Staudingerweg 9, 02-334, Tel. 39-37 08

Wissenschaftliche Mitarbeiterinnen und Mitarbeiter

ARZHEIMER, Kai, *Politikwissenschaft*, SB II 05-146, Tel. 39-37 82, Sprechst. Mi 14-16. Privat: Raupelsweg 5, 55118 Mainz, Tel. 67-35 24

BENDER, Wolfgang, Dr. habil., *Ethnologie*, Institut für Ethnologie und Afrika-Studien, Tel. 39-48 13, [bender@mail.uni-mainz.de]. Privat: Scheidenberg 20, 55590 Meisenheim, Tel. (0 67 53) 96 21 99

BERTO, Silva, Dipl.-Psych., *Psychologie*, Staudingerweg 9, 02-219, Tel. 39-26 83. Privat: Yorkstr. 9, 65195 Wiesbaden

BLANK, Christl, Dr. phil., *Politikwissenschaft*, SB II 05-153, Tel. 39-29 95, Sprechst. Mo 10-12, Do 11-12 u. n. V. Privat: Heddesheimer Weg 2, 55270 Essenheim, Tel. (0 61 36) 8 83 48

BOTT, Dagmar, Ass.jur., *Publizistikwissenschaft*, SB II 00-641, Tel. 39-52 62

BRANDSTETTER, Anna-Maria, Dr. phil., M.A., Akad. Rätin, *Ethnologie*, Institut für Ethnologie und Afrika-Studien, Tel. 39-28 70, [brandste@mail.uni-mainz.de]. Privat: Eichendorffstr. 29, 55122 Mainz, Tel. 38 27 53

DEHNHARD, Barbara, M.A., *Afrikanische Philologie*, Institut für Ethnologie und Afrika-Studien, Forum 2, R 02-214, Tel. 39-40 14, [dehnhard@mail.uni-mainz.de]. Privat: Dagobertstraße 11, 55116 Mainz, Tel. 23 39 38

- DEUKER, Nicole, Dr. phil., Dipl.-Psych., *Psychologie*, Staudingerweg 9, 03-225, Tel. 39-46 22. Privat: Am Fort Elisabeth 17, 55131 Mainz
- DOSCH, Jörn, Dr. phil., M.A., *Politikwissenschaft*, SB II 05-454, Tel. 39-59 57, Sprechstd. Mi 14-16. Privat: Willi-Wolf-Str. 10, 55128 Mainz, Tel. 33 75 79
- ENGESSE, Evelyn, M.A., *Publizistikwissenschaft*, SB II 01-527, Tel. 39-42 90
- FAUST, Jörg, Dipl.-Kfm., *Politikwissenschaft*, SB II 05-641, Tel. 39-33 89, Sprechstd. Mi 14-16. Privat: Leibnizstr. 33, 55118 Mainz, Tel. 67 02 81
- FROHNEN, Anja, Dipl.-Soz., *Soziologie*, SB II 05-201, Tel. 39-40 26, [frohnen@soziologie.uni-mainz.de], Sprechstd. Do 16-17
- FULL, Wolfram, M.A., *Afrikanische Philologie*, Institut für Ethnologie und Afrikastudien, Forum 6, R 00-613, Tel. 39-24 14, [full@mail.uni-mainz.de]. Privat: Hintere Bleiche 25, 55116 Mainz, Tel. 22 97 44
- GAYHOFF, Andreas, M.A., *Politikwissenschaft*, SB II 05-341, Tel. 39-37 81, [Gayhoff@goofy.zdv.uni-mainz.de], Sprechstd. n. V. Privat: Am Gonsenheimer Spieß 10, 55122 Mainz, Tel. 37 26 85
- GEHRING, Uwe W., Dipl.-Pol., *Politikwissenschaft*, SB II 05-143, Tel. 39-54 85, [Uwe.Gehring@ipofa.politik.uni-mainz.de], Sprechstd. n. V. Privat: Autunstr. 5, 55218 Ingelheim, Tel. (061 32) 13 62
- GÖDERT, Heinz Werner, Dipl.-Psych., *Psychologie*, Staudingerweg 9, 02-131, Tel. 39-24 22. Privat: Augustusstr. 9a, 55131 Mainz
- HARTMANN, Thomas, Dr. phil., *Publizistikwissenschaft/Journalistik*, Alte Universitätsstraße 17 (Domus universitatis), Tel. 39-93 03, Sprechstd. Mi 11-12 (Anmeld. im Sekr.) Privat: Laubestr. 20, 60594 Frankfurt/Main, Tel. (069) 61 18 31
- HAMPE, Michael, M.A. *Politikwissenschaft*, SB II 05-441, Tel. 39-55 68, Sprechstd. Di 10-11, Privat: Hans-Böckler-Str. 67, 55128 Mainz, Tel. 33 00 47
- HAUCK, Martin, M.A., Dipl.-Ing., *Politikwissenschaft*, SB II 05-442, Tel. 39-47 89, [hauck@goofy.zdv.uni-mainz.de]. Privat: Feuerbachstr. 20, 69126 Heidelberg, Tel. (06 22 21) 37 44 57
- HELD, Annette (beurlaubt), Dipl. Psych., *Psychologie*, Staudingerweg 9, 05-125, Tel. 39-30 95
- HENNEBERGER, Anton, Dipl.-Psych., *Psychologie*, Staudingerweg 9, 03-131, Tel. 39-22 45. Privat: Dahlienweg 26, 55126 Mainz
- HENNEN, Manfred, apl.-Prof., Dr. phil., Dipl.-Volkswirt, Akad. Direktor, *Soziologie*, Tel. 39-54 24/23 83, Sprechstd. n. V. Privat: Auf der Leimkaut 1, 65321 Heidenrod/Martenroth, Tel. (06 72) 67 91
- HOCK, Michael, Dr. phil., Dipl.-Psych., Akad. Rat, *Psychologie*, Staudingerweg 9, 02-223, Tel. 39-27 94. Privat: Wackernheimer Weg 7, 55262 Heidesheim
- INHETVEEN, Katharina, M.A., *Soziologie*, SB II 04-443, Tel. 39-38 33, [katharina.inhetveen@uni-mainz.de], Sprechstd. Di 14-15
- JAKOBI, Angelika, Dr., *Afrikanische Philologie*, Institut für Ethnologie und Afrika-Studien, Forum 2, R 02-214, Tel. 39-40 14, [angelika.jakobi@t-online.de]. Privat: Rathenaustr. 31, 95444 Bayreuth, Tel. (09 21) 6 58 65
- JURIS, Michael, Dr. rer. nat., Dipl.-Psych., Akad. Oberrat, *Psychologie*, Staudingerweg 9, 02-133, Tel. 39-37 02/51 23. Privat: Liebfrauenplatz 2, 55116 Mainz
- KLEIN, Ulrike, M.A., *Publizistikwissenschaft*, SB II 05-323, Tel. 39-56 37. Privat: Kurt-Schumacher-Str. 28, 55124 Mainz
- KLESSINGER, Nicolai, Dipl.-Psych., *Psychologie*, Staudingerweg 9, 03-127, Tel. 39-32 20
- LAMP, Erich, Dr. phil., Akad. Rat, *Publizistikwissenschaft*, SB II 01-434, Tel. 39-57 63. Privat: Küferweg 80, 55128 Mainz, Tel. 33 89 15
- LEIBBRAND, Rolf, Dr. phil., Dipl.-Psych., *Psychologie*, Staudingerweg 9, 03-219, Tel. 39-24 42
- LINDNER, Inge, Dipl.-Psych., *Psychologie*, Staudingerweg 9, 02-621, Tel. 39-41 45. Privat: Hainertrift 20, 63303 Dreieich-Buchsschlag
- LOFINK, Harald, Dr. phil., Wiss. Ang., *Soziologie*, SB II 04-543, Tel. 39-92 47, [harald.lofink@uni-mainz.de], Sprechstd. Fr 10-11. Privat: Färberweg 21, 55128 Mainz, Tel. 36 56 76
- MAREL, Klaus, Dr. phil., Dipl.-Sozialwissenschaftler, Wiss. Ang., *Soziologie*, SB II 04-323, Tel. 39-24 41, Sprechstd. Do 10-12. Privat: Büttenweg 5, 55270 Essenheim, Tel. (0 61 36) 8 98 46
- MARWEHE, Frauke, M.A., *Soziologie*, Inst. f. Soziologie, SB II 04-453, Tel. 39- 38 77, [frauke.marwehe@uni-mainz.de], Sprechstd. Do 14-15. Privat: Bertramstr. 20, 60320 Frankfurt
- MAURER, Marcus, M.A., *Publizistikwissenschaft*, SB II 01-441, Tel. 39-29 03
- MÜLLER, Dagmar, Dipl.-Soz. Wiss., *Soziologie*, SB II 05-201, Tel. 39-40 26, [mueller@soziologie.uni-mainz.de]
- MUNO, Wolfgang, M.A., Institut für Politikwissenschaft, SB II 05-633, Tel. 39-59 47, Sprechstd. Mi 14-16. Privat: Wallaustr. 9, 55118 Mainz, Tel. 67 58 15

- MUSZINSKI, Heinzarnold, M.A., *Wiss. Ang., Ethnologie*, Institut f. Ethnologie und Afrika-Studien, R 00-650, Tel. 39-27 98/28 70, [muszinsk@mail.uni-mainz.de], Sprechstd. Mi 11-12. Privat: Am Gonsenheimer Spieß 16, 55122 Mainz, Tel. 38 16 47
- OTTO, Carsten, M.A., *Politikwissenschaft*, SB II 05-454, Tel. 39-59 57, Sprechstd. n. V. Privat: Mittelheimer Str. 8, 65197 Wiesbaden, Tel. (06 11) 49 51 40
- PEISER, Wolfram, Dr., *Publizistikwissenschaft*, SB II 00-331, Tel. 39-56 38. Privat: Draiser Str. 94, 55128 Mainz, Tel. 36 81 17
- REINEMANN, Carsten, M.A., *Publizistikwissenschaft*, SB II 01-641, Tel. 39-37 48
- REUSTER-JAHN, Uta, *Afrikanische Philologie*, Institut für Ethnologie und Afrika-Studien, Tel. 39-24 14, [rejhahn@mail.uni-mainz.de], Privat: Annemarie-Gobmann-straße 84, 65207 Wiesbaden, Tel. (06 11) 50 87 65
- RILL, Hans-Georg, Dipl.-Psych., *Psychologie*, Staudingerweg 9, 02-628, Tel. 39-27 95. Privat: Am Kühborn 15, 55129 Mainz
- SCHAFFNER, Paul, Dr. phil., Dipl.-Psych., Akad. Oberrat, *Psychologie*, Staudingerweg 9, 03-231, Tel. 39-44 03
- SCHAREIKA, Nikolaus, M.A., *Ethnologie*, Institut für Ethnologie und Afrika-Studien, Tel. 39-45 80, [schareik@mail.uni-mainz.de], Privat: Stefan-Zweig-Str. 12, 55112 Mainz, Tel. 38 32 52
- SCHIENER, Jürgen, M.A., *Soziologie*, SB II 04-313, Tel. 39-47 05, [juergen.schiener@uni-mainz.de], Sprechstd. Do 15-16. Privat: Feldbergstr. 30, 65462 Ginsheim
- SCHINZEL, Ilona, Dipl.-Psych., *Psychologie*, Staudingerweg 9, 02-127, Tel. 39-46 32. Privat: Alleestr. 14, 65812 Bad Soden/Ts.
- SCHMIDT, Bettina, Dr. phil., *Ethnologie*, Institut für Ethnologie und Afrika-Studien, Tel. 39-59 33, [schmidtb@mail.uni-mainz.de], Privat: Landrat Josef Str. 32, 56179 Niederwerth, Tel. (02 61) 9 62 26 58
- SCHMIDT, Uwe, M.A., *Soziologie*, Forum 1, Zi 105, Tel. 39-40 29. Privat: Mühlbachstr. 42, 56379 Singhofen, Tel. (0 26 04) 94 20 85
- SCHMIED, Gerhard, Dr. phil. (apl. Prof.), Akad. Direktor, *Soziologie*, SB II 04-533, Tel. 39-27 97, [gerhard.schmied@uni-mainz.de], Sprechstd. Mo 10-11. Privat: Berliner Ring 60, 68519 Viernheim, Tel. (0 62 04) 7 84 48
- SCHMITT, Annette, M.A., *Politikwissenschaft*, SB II 05-144, Tel. 39-37 82, Sprechstd. Mo 12-13. Privat: Sattlerweg 5, 55128 Mainz, Tel. 36 28 20
- SCHMUKLE, Stefan, Dipl.-Psych., *Psychologie*, Staudingerweg 9, 02-332, Tel. 39-24 84
- SCHNABEL, Annette, Dipl.-Volkswirtin, Soz.-Rich., *Soziologie*, SB II 04-431, Tel. 39-40 42, Sprechstd. Do 16-17. Privat: Frauenlobstr. 23, 55118 Mainz, [schnabel@soziologie.uni-mainz.de]
- SCHOEN, Harald, Dipl.-Pol., *Politikwissenschaft*, SB II 05-146, Tel. 39-34 50
- SCHUMACHER, Tobias, M.A., *Politikwissenschaft*, SB II 05-431, Tel. 39-54 45, Sprechstd. Mi 11-12. Privat: Lessingstr. 7, 55118 Mainz, Tel. 67 89 16
- SCHUMANN, Siegfried, Dr. phil., *Politikwissenschaft*, SB II 05-151, Tel. 39-54 78, Sprechstd. Mo 14-15 im Semester u. n. V. Privat: Langgasse 34, 55234 Bechtolsheim, Tel. (0 67 33) 87 95
- SMOLNIK, Ulrike, Dipl.-Psych., *Psychologie*, Staudingerweg 9, 05-127, Tel. 39-31 05. Privat: Friedrichstr. 4, 55246 Mainz-Kostheim
- SPADERNA, Heike, Dipl.-Psych., *Psychologie*, Staudingerweg 9, 02-325, Tel. 39-46 25
- SPRINGER, Elisabeth, M.A., *Soziologie*, Forum 1, Zi 103, Tel. 39-40 29. Privat: Michael-Müller-Ring 30a, 55128 Mainz, Tel. 36 26 72
- STENERT, Ute, M.A., *Publizistikwissenschaft*, SB II 01-643, Tel. 39-29 00
- STREIT, Reinhold, Dr. phil., Dipl.-Psych., *Psychologie*, Staudingerweg 9, 02-429, Tel. 39-51 25. Privat: Am Mühlbach 24, 55128 Mainz
- SUDEK, Rolf, Dr. phil., Dipl.-Sozialwissensch., *Wiss. Ang., Soziologie*, SB II 04-333, Tel. 39-31 55, [rolf.sudek@uni-mainz.de], Sprechstd. Do 10-12. Privat: Theodor-Fliedner-Str. 23, 55218 Ingelheim, Tel. (0 61 32) 8 69 02
- TRÖBS, Holger, Dr. phil., *Afrikanische Philologie*, Institut für Ethnologie und Afrika-Studien, Tel. 39-27 98
- TÜRK, Susanne, Dipl.-Psych., *Psychologie*, Staudingerweg 9, 05-125, Tel. 39-30 95. Privat: Scheurebenweg 10, 55278 Mommenheim
- WAGNER, Christoph, Dr. phil., Institut für Politikwissenschaft, SB II 05-643, Tel. 39-59 56, Sprechstd. Mi 14-16. Privat: Zum Oberfeld 15, 55286 Wörrstadt
- WALIGORA, Katja, Dipl.-Psych., *Psychologie*, Staudingerweg 9, 05-133, Tel. 39-37 04. Privat: Kaiser-Karl-Ring 32, 55118 Mainz
- WEBER, Johanna, M.A., *Publizistikwissenschaft/Journalistik*, Alte Universitätsstr. 17, (Domus universalitatis), Tel. 39-93 16, Sprechstd. Di 12-13 (Anmeld. im Sekr.)
- WINKLER, Jürgen, Dr. phil., *Politikwissenschaft*, SB II 05-141, Tel. 39-54 77, Sprechstd. Mi 14-

16. Privat: Mühlweg 40a, 55128 Mainz, Tel. 33 76 09

WITTSTOCK, Alfred, *Politikwissenschaft*, SB II 05-133, Tel. 39-47 88, Sprechstd. n. V. Privat: An der Krimm 15, 55124 Mainz, Tel. 68 02 83

ZIPFEL, Astrid, M.A., *Publizistikwissenschaft*, SB II 02-651, Tel. 39-44 80

Nichtbedienstete Lehrkräfte und Lehrbeauftragte

Honorarprofessoren

DAUER, Alfons M., Dr. phil. (emeritiert), Prof. an der Hochschule für Musik und darstellende Kunst, *Ethnologie, insbesondere Musikethnologie*, Institut für Ethnologie und Afrika-Studien, Tel. 39-27 98. Privat: Brandhofgasse 19, A-8010 Graz, Tel. (00 43-3 16) 3 20 53

FISCHER, Per, Dr. phil., Botschafter a.D., *Politikwissenschaft*, Institut für Politikwissenschaft, SB II 05-131, Tel. 39-38 70, Sprechstd. im Semester Mi 16-17. Privat: Königstr. 87, 53115 Bonn, Tel. (02 28) 24 22 377

STEINER, Tilman, Dr. phil., Ass. jur., *Publizistik/Journalistik*, Alte Universitätsstr. 17 (Domus universitatis), Tel. 39-93 00. Privat: Sondermeierstr. 116, 80939 München, Tel. (089) 3 23 16 08

Nichtbedienstete Professoren

DRECHSEL, Paul, Dr. phil., M.A., *Ethnologie*, Institut für Ethnologie und Afrika-Studien, Forum 6, Tel. 39-27 98, [drechsel@mail.uni-mainz.de]. Privat: Landrat-Joseph-Str. 32, 56179 Niederwerth, Tel. (02 61) 9 62 26 58

GHEORGHIU, Vladimir, Dr. phil. (beurlaubt), *Psychologie*

PÜTZ, Arnold, Prof., Dr., *Psychologie*, Fachhochschule für Sozialwesen, Saarbrücken

THIEL, Josef Franz, Dr. phil., Direktor des Museums für Völkerkunde, *Ethnologie*, Tel. 39-28 70. Privat: Schaumainkai 29, 60594 Frankfurt, Tel. (0 69) 2 12 53 91

Nichtbediensteter außerplanmäßiger Professor

GLANZMANN, Peter, Dr. rer. nat., Dipl.-Psych., *Psychologie*. Privat: Stockborner Straße 18, 67688 Rodenbach, Tel. (0 63 74) 22 42

Lehrbeauftragte

AHLSTICH, Katja, Dr. rer. pol., *Politikwissenschaft*, SB II 05-345. Privat: Kastellstr. 1, 71726 Benningen, Tel. (0 71 44) 9 11 94

ANYANWU, Rose-Juliet, Dr., *Afrikanische Philologie*, Institut für Ethnologie und Afrika-Studien, Tel. 39-27 98. Privat: Wintersteinstr. 27, 61273 Wehrheim, Tel. (0 60 81) 68 74 68

en, Tel. 39-27 98. Privat: Wintersteinstr. 27, 61273 Wehrheim, Tel. (0 60 81) 68 74 68

ARNOLD, Bernd-Peter, *Hörfunk*, Institut für Publizistik

BECKER, Roman, M.A., *Statistik*, Institut für Publizistik

BEHR, Hartmut, Dr. phil., Institut für Politikwissenschaft, SB II 05-653, Tel. 39-27 28. Privat: Simmerdorfer Weg 12, 50354 Hürth, Tel. (0 22 33) 97 81 31

BUCHHOLZ, Axel, *Hörfunk, Publizistik/Journalistik*
CZERNIK-SCHILD, Godehard, *Ethnologie*, Institut für Ethnologie und Afrikastudien, Tel. 39-27 98. Privat: Am Schinnergraben 86, 55129 Mainz, Tel. 59 38 28

DIEHL, Oliver, Dipl.-Psych., *Psychologie*

DIETZ-LENSEN, Matthias, M.A., *Ethnologie*, Institut für Ethnologie und Afrika-Studien, Tel. 39-27 98. Privat: Gemeindehohl 22, 55127 Mainz, Tel. 47 74 43

ECKERT, Andreas, Dr., *Ethnologie*, Institut für Ethnologie und Afrika-Studien, Tel. 39-27 98. Privat: [Andreas_Eckert@uni-hamburg.de]

EHMIG, Simone, M.A., *Projektmitarbeiter*, Institut für Publizistik, SB II 01-438, Tel. 39-21 76

EPS, Peter, M.A., Institut für Publizistik

ESSING, Norbert, M.A., Institut für Publizistik

FRÜHAUF, Hermann, *Presse*, Institut für Publizistik
GAUDE, Bernhard, Dr. rer. pol., *Politikwissenschaft*. Privat: Forsterstraße 9a, 55118 Mainz, Tel. 37 73 10

GÖRRES, Ulrich, *Publizistik/Journalistik*

GRÜNWALD, Nicole, Dipl.-Päd., *Ethnologie*, Institut für Ethnologie und Afrika-Studien, Tel. 39-27 98. Privat: Binger Str. 11, 55116 Mainz, Tel. 23 08 64

HARTUNG, Uwe, M.A., SB II 02-631, Tel. 39-26 77. Privat: Markt 33, 55116 Mainz

HASSEMER, Bernhard, Institut für Politikwissenschaft. Privat: Mainzer Str. 39, 55437 Ockenheim, Tel. (0 67 25) 33 25

HEISIG, Alfred, Institut für Politikwissenschaft. Privat: Tel. 20 82 24

ISENBART, Jan, M.A., Institut für Publizistik

KAISER, Susanne, Institut für Publizistik

- KOERNER, Thomas, M.A., *Soziologie*, Institut für Soziologie, Tel. 39-52 70
- KURZ-GIESELER, Stephan, *Politikwissenschaft*. Privat: Lenaueweg 4, 55127 Mainz, Tel. 7 23 50
- LANGE, Thorsten, Dr. phil., M.A., *Politikwissenschaft*. Privat: Volckmarstr. 16, 67547 Worms
- LATTEMANN, Peter, Dipl.-Volkswirt, Dipl.-Kaufmann, *Ethnologie*, Institut für Ethnologie und Afrika-Studien, Tel. 39-27 98. Privat: Adolfsallee 14, 65185 Wiesbaden, [PL-Consult@t-online.de]
- LENNERT, Gernot, Dr. phil., *Politikwissenschaft*, Tel. 39-27 28. Privat: Ernst-Reuter-Str. 38, 55130 Mainz, Tel. 88 19 03
- LINK, Rudolf, Dipl.-Soz., *Soziologie*. Privat: Lesingstr. 55, 74834 Elztal-Neckarburken, Tel. (0 62 61) 3 64 59
- LÖRCH, Bernhard, Dr. med., Dipl.-Psych., *Psychologie*
- MANDRELLA, Eckhard, *Politikwissenschaft*, Institut für Politikwissenschaft, Studium generale, Tel. 39-26 60. Privat: Münsterstr. 8, 55116 Mainz, Tel. 991 78
- MANTOWSKI, Rolf, *Politikwissenschaft*. Privat: Morschstr. 39, 55129 Mainz
- MARXEN, Reinhard, Dipl.-Päd., *Soziologie*, Institut für Soziologie, Tel. 39-25 68. Privat: Tucholskyweg 1, 55127 Mainz
- MARZI, Hiltrud, Dr. phil., *Ethnologie*, Institut für Ethnologie und Afrika-Studien, Tel. 39-27 98, [marzi@mail.uni-mainz.de]. Privat: Heinrichstr. 18, 55218 Ingelheim, Te. (0 61 32) 79 92 92
- MÜLLER, Dagmar, Dipl.-Soz. Wiss., *Soziologie*, SB II 05-201; Tel. 39-40 26, [mueller@soziologie.uni-mainz.de]
- MÜLLER, Doris, Dipl.-Math., *Psychologische Methodenlehre, EDV*, Zentrum für Datenverarbeitung, Tel. 39-28 24
- NILGES, Paul, Dr. phil., Dipl.-Psych., *Psychologie*
- OEHLER, Regina, Dr. rer. nat., *Publizistik/Journalistik*, Alte Universitätsstr. 17 (Domus universitatis)
- PETRAK, Frank, Dipl.-Psych., *Psychologie*
- RAAB, Gerhard, Prof. Dr., Dipl.-Psych., *Psychologie*
- REIN, Thomas, M.A., *Politikwissenschaft*. Privat: Kantstr. 10, 65462 Ginsheim-Gustavsburg
- ROESSING, Thomas, M.A., Institut für Publizistik
- RUPPE, Andrea, Dr. med., Dipl.-Psych., *Psychologie*
- SCHRÖTER, Susanne, Dr. phil., *Ethnologie*, Institut für Ethnologie und Afrika-Studien, Tel. 39-27 98. Privat: Keplerstr. 3, 65323 Taunusstein, Tel. (0 61 28) 95 19 93
- SCHWARZ, Georg, Dr. rer. pol., *Politikwissenschaft*, Tel. 16 42 66. Privat: Mainzer Str. 40, 55239 Gau-Odernheim, Tel. (0 61 38) 12 34
- STAUTH, Georg, Dr. phil., *Ethnologie*, Institut für Ethnologie und Afrika-Studien, Tel. 39-27 98. Privat: Melancthonstr. 18, 33615 Bielefeld
- STEINBORN, Dieter, Dipl.-Volkswirt, *Soziologie*. Privat: Allgäuer Str. 14, 65205 Wiesbaden, Tel. (0 61 22) 5 22 94
- TALANGA, Nsanda José, *Afrikanische Philologie*, Institut für Ethnologie und Afrika-Studien, Tel. 39-24 14. Privat: Auf der Langen Lein 36, 55120 Mainz, Tel. 68 58 62
- THIMM, Andreas, M.A., *Politikwissenschaft*, Institut für Politikwissenschaft, Tel. 39-26 60. Privat: An der Klosterhecke 55, 55130 Mainz, Tel. 88 11 75
- TRUSCHEL, Stephan, *Ethnologie*, Institut für Ethnologie und Afrika-Studien, Tel. 39-27 98. Privat: Barbarossaring 13, 55118 Mainz, Tel. 67 86 48
- VIEDEBANTT, Klaus, Dr. phil., *Presse/Publizistik/Journalistik*, Alte Universitätsstr. 17 (Domus universitatis), Tel. 39-93 00
- VÖGELE, Hannelore, *Afrikanische Philologie*, Institut für Ethnologie und Afrika-Studien, Tel. 39-24 14. Privat: Am Weidenbach 27, 50676 Köln, Tel. (02 21) 31 16 76
- VELDEN, Manfred, Univ.-Prof., Dr. rer. nat., *Psychologie*
- WERNER, Konstanze, Dipl.-Volksw., Südwestrundfunk Mainz
- WISMAR, Matthias, Dr. phil., Institut für Politikwissenschaft, Tel. 39-21 50. Privat: Ingolstädter Str. 19, 60316 Frankfurt, Tel. (0 69) 4 90 90 49

Lehrveranstaltungen

Hinweis: Die für die Fort- und Weiterbildung von Lehrkräften geeigneten Lehrveranstaltungen sind mit (L) gekennzeichnet.

Politikwissenschaft/Sozialkunde

- Einführungsveranstaltung für Studienanfänger, Fach- und Hochschulortwechsler
U. Druwe
Di 19. Oktober 1999, 14-16 — N 1

Vorlesungen

- 001 Die Entwicklung der europäischen Staatstheorie von Aristoteles bis Hegel [2-std.]
H. Buchheim
Di 16.30-18 — P 5
- 002 Einführung in die politische Theorie (L) [2-std.]
U. Druwe
Do 16-18 — P 1
- 003 Handlungs- und Entscheidungstheorien in der Politikwissenschaft [2-std.]
V. Kunz
Do 18-20 — P 206
- 004 Ethik und Politik [1-std.]
E. Garzón Valdés
Di 16-17 — P 12
- 005 Asien-Pazifik zwischen Prosperität und Krise [2-std.]
M. Mols
Mi 10-12 — P 2
- 006 Einführung in die Politikwissenschaft (L) [2-std.]
S. Schmidt
Di 18-20 — P 3
- 007 Das politische System der Bundesrepublik Deutschland (L) [2-std.]
B. Westle
Di 12-14 — P 3

Hinweis: Für alle Tutorien bzw. Veranstaltungen im Grundstudium bitte die Aushänge eine Woche vor Semesterbeginn beachten

Tutorien

- 008 Einführung in das wissenschaftliche Arbeiten für Politikwissenschaftler (in 6 Parallelkursen) [2-std.]
- Kurs A
N. N.
Z. u. O. w. n. b.

- Kurs B
N. N.
Z. u. O. w. n. b.
- Kurs C
N. N.
Z. u. O. w. n. b.
- Kurs D
N. N.
Z. u. O. w. n. b.
- Kurs E
N. N.
Z. u. O. w. n. b.
- Kurs F
N. N.
Z. u. O. w. n. b.

Proseminar

- 009 Einführung in die Politikwissenschaft (nur für Sozialkunde/Lehramt an Gymnasien) [2-std.]
T. Vogt
Z. u. O. w. n. b.

Seminare im Grundstudium

- 010 Das politische System der Bundesrepublik Deutschland (in 6 Parallelkursen) [2-std.]
- Kurs A
T. Lange
Mo 10-12 — SB II 03-134
 - Kurs B
H. Schoen
Mo 8.30-10 — SB II 05-432
 - Kurs C
H. Schoen
Mo 12-14 — SB II 05-132
 - Kurs D
B. Westle
Fr 12-14 — SB II 05-132
 - Kurs E
J. Winkler
Mi 8-10 — SB II 05-432
 - Kurs F
J. Winkler
Do 8-10 — SB II 05-132

011 Moderne Politische Theorie
(in 5 Parallelkursen) [2-std.]

• Kurs A

A. Gayhoff

Mo 14-16 — SB II 05-432

• Kurs B

V. Kunz

Do 12-14 — SB II 05-132

• Kurs C

T. Lange

Fr 10-12 — SB II 05-132

• Kurs D

T. Rein

Mo 8-10 — SB II 05-132

• Kurs E

A. Schmitt

Mo 10-12 — SB II 05-432

012 Vergleichende Regierungslehre
(in 4 Parallelkursen) [2-std.]

• Kurs A

H.-J. Lauth

Fr 8-10 — SB II 05-432

• Kurs B

H.-J. Lauth

Fr 10-12 — SB II 05-432

• Kurs C

W. Muno

Mo 10-12 — SB II 05-132

• Kurs D

A. Thimm

Mo 11-13 — O. w. n. b.

013 Internationale Beziehungen
(in 5 Parallelkursen) [2-std.]

• Kurs A

J. Faust

Do 10-12 — SB II 05-432

• Kurs B

M. Hampe

Mo 12-14 — SB II 05-432

• Kurs C

M. Hampe

Di 8-10 — SB II 05-132

• Kurs D

S. Schmidt

Di 10-12 — SB II 05-132

• Kurs E

T. Schumacher

Di 18-20 — SB II 05-132

014 Wirtschaft und Gesellschaft
(in 5 Parallelkursen) [2-std.]

• Kurs A

M. Hauck

Di 12-14 — SB II 05-432

• Kurs B

M. Hauck

Di 16-18 — SB II 05-432

• Kurs C

W. Muno

Mo 14-16 — SB II 05-132

• Kurs D

C. Wagner

Mi 8-10 — SB II 05-132

• Kurs E

C. Wagner

Mi 10-12 — SB II 05-132

015 Statistik und Methoden der empirischen
Sozialforschung
(in 3 Parallelkursen) [4-std.]

• Kurs A

K. Arzheimer

Do 8.30-10 — P 208

Do 11.30-13 — SB II 03-444

• Kurs B

U. Gehring

Mo 8-10 — SB II 03-436

Mo 10-12 — SB II 03-144

• Kurs C

S. Schumann

Di 10-12 — HS VII

Do 10-12 — HS IV

Seminare im Hauptstudium016 Theorieansätze Internationaler Beziehungen:
»Transnationale Politik« (L) [2-std.]*H. Behr*

Mi 18-20 — SB II 05-432

017 Thomas Hobbes' »Leviathan« [2-std.]

H. Buchheim

Mi 18 s. t.-19.30 — P 7

018 Aktuelle Verfassungsprobleme (L) [2-std.]

H. Buchheim

Mi 8.30-10 — SB II 03-436

019 Die Entwicklung der Europäischen Union –
»Vertiefung und Erweiterung« [2-std.]*H. Diittgen*

Mi 14-16 — O. w. n. b.

020 Politische Ideengeschichte (L) [2-std.]

U. Druwe

Mo 16-18 — P 105

021 Neuere Theorien Internationaler Politik
[2-std.]*J. Faust*

Do 12-14 — SB II 05-432

- 022 Ausgewählte Fragen der europäischen Integration [2-std.]
P. Fischer
Mi 14-16 — SB II 05-432
- 023 Literatur und Politik in Lateinamerika – Hauptwerke lateinamerikanischer Literatur im 20. Jh. [2-std.]
E. Garzón Valdés
Di 14-16 — SB II 05-432
- 024 Theoretische Grundlagen demokratischer Verfassungsstrukturen [2-std.]
E. Garzón Valdés
Di 18-20 — SB II 05-432
- 025 Geld- und Finanzpolitik im Euroland (L) [2-std.]
B. Gaude
Di 18 s. t.-19.30 — P 13
- 026 Sozialkapital – Produktivkapital einer modernen Gesellschaft? [2-std.]
V. Kunz
Mi 14-16 — SB II 05-132
- 027 Theorien in der international vergleichenden Staatstätigkeitsforschung [2-std.]
V. Kunz
Do 14-16 — SB II 05-132
- 028 Parlamentarische Regierungssysteme im Vergleich: Entwicklungen des Westminster-Modells in Amerika, Afrika und Ozeanien (L) [2-std.]
G. Lennert
Fr 12-14 — SB II 05-432
- 029 Zwischen Timing und Vision. Zeit und Zeitlichkeit als Bedingungen politischen Handelns [2-std.]
E. Mandrella
Do 16-18 — SB II 05-432
- 030 Globalisierung und regionale Integration in Lateinamerika (L) [2-std.]
M. Mols
Mo 16-18 — SB II 05-432
- 031 Australien zwischen westlicher Orientierung und Asien [2-std.]
M. Mols
Mo 18-20 — SB II 05-432
- 032 Entwicklungspolitik und berufliche Praxis [4-std.]
M. Mols, C. Wagner
Di 10-12 und Wochenendseminar — SB II 05-432
- 033 Krieg und Konflikt in der Dritten Welt [2-std.]
S. Schmidt
Mi 10 s. t.-11.30 — SB II 05-432
- 034 Empirisches Projekt – Politische Einstellungen, Wahlverhalten und Persönlichkeit – Teil 3 [2-std.]
S. Schumann
Mo 16-18 — SB II 05-132
- 035 Öffentliche Finanzwirtschaft – Strukturen, Prozesse und Perspektiven [2-std.]
G. Schwarz
Mi 16-18 — SB II 05-132
- 036 Chaosforschung in der Politikwissenschaft [2-std.]
M. Werner
Mi 16-18 — SB II 03-436
- 037 Nationale Identität – Konzepte und Orientierungen in Deutschland (L) [2-std.]
B. Westle
Di 14-16 — SB II 05-132
- 038 Von der Zwei- zur Einstaatlichkeit: Entwicklungen der deutschen Einheit – politische Struktur und Kultur [2-std.]
B. Westle
Fr 14-16 — SB II 05-132
- 039 Die politische Elite in der Bundesrepublik Deutschland [2-std.]
J. Winkler
Mi 10-12 — SB II 03-444
- 040 Aufstieg und Niedergang der Volksparteien in westlichen Demokratien (L) [2-std.]
J. Winkler
Do 18-20 — SB II 05-132
- 041 Israel und Europa – Ausgewählte Fragen zu einer komplexen Beziehung (L) [2-std.]
A. Wittstock
Mi 12-14 — 05-432
- 042 Israel in Nahost – Beispiel einer »multikulturellen« Gesellschaft? [2-std.]
A. Wittstock
Di 16-18 — SB II 05-132
- 043 Gesundheitspolitik im internationalen Vergleich [2-std.]
K. Ahlstich
Do 8-10 — P 2
- 044 Kommunalpolitik im europäischen Vergleich [2-std.]
K. Ahlstich
Do 10-12 — SB II 05-132

Kolloquien

- 045 Examenskolloquium [2-std.]
H. Dittgen, S. Schmidt
Mi 18-20 — SB II 05-132

- 046 Examenkolloquium für Magister- und Staatsexamenskandidaten [2-std.]
U. Druwe, V. Kunz
 Mi 12-14 — SB II 05-132

Übungen

- 047 Didaktik des Sozialkundeunterrichts [2-std.]
S. Kurz-Gieseler
 Fr 16-18 — SB II 05-432

- 048 Einführung in SPSS und die Grundlagen der sozialwissenschaftlichen Datenanalyse [2-std.]
D. Müller
 Mi 16-18 — KR 1, ZDV, NatFak
- 049 Arbeitsgemeinschaft Israel [1-std.]
A. Wittstock
 14-tägl.: Mi 18-20 — O. w. n. b.

Sprachkurs

- 050 Modernes Hebräisch IV [2-std.]
A. Wittstock
 Mi 16-18 — SB II 05-432

Soziologie

- Einführungsveranstaltung für Studienanfänger/-innen, Fach- und Hochschulortwechsler/-innen
 Montag, 18. Oktober 1999, 11-13 — P 11

Erläuterungen zum Inhalt und zur Stellung der soziologischen Lehrveranstaltungen in den Studienordnungen finden Sie im Kommentierten Vorlesungsverzeichnis, erhältlich ab der letzten Woche des vorausgehenden Semesters am Eingang der Institutsbibliothek.

Bei einigen Übungen und Seminaren besteht die Möglichkeit, sich vor Beginn der Veranstaltung verbindlich für ein Referat anzumelden und so eine Teilnahme sicherzustellen. Bitte erkundigen Sie sich bei den jeweiligen Veranstaltungsleitern und -leiterinnen.

Vorlesungen

- 101 Die Sozialstruktur(en) der EU-Länder im Vergleich [2-std.]
S. Hradil
 Mi 14-16 — S 1
- 102 Industrielle Gesellschaft [2-std.]
F. Landwehrmann
 Di 10-12 — P 11
- 103 Einführung in die Soziologie [2-std.]
B. Nedelmann
 Mo 10-12 — P 1
- 104 Familie und Gesellschaft [2-std.]
N. F. Schneider
 Di 16.30-18 — P 3
- 105 Ringvorlesung Spezielle Soziologien [2-std.]
B. Heintz, S. Hradil, F. Landwehrmann, B. Nedelmann, W.-U. Prigge, N. F. Schneider
 Mi 18-20 — P 3

Grundkurs

- (4-std. in 2 Parallelveranstaltungen, Kurs A oder Kurs B)
 zusätzlich Besuch der Vorlesung »Einführung in die Soziologie«
- 106 Grundkurs A (Grundbegriffe und Theorien der Soziologie) [2-std.]
B. Nedelmann
 Mo 16-18 — SB II 03-144
- 107 Grundkurs A (Geschichte der Soziologie u. Techniken wiss. Arbeitens) [2-std.]
T. Körner
 Do 18-20 — SB II 04-432
- 108 Grundkurs B (Grundbegriffe und Theorien der Soziologie) [2-std.]
K. Inhetveen
 Di 12-14 — SB II 03-436
- 109 Grundkurs B (Geschichte der Soziologie u. Techniken wiss. Arbeitens) [2-std.]
T. Körner
 Di 18-20 — SB II 04-432

Übung für Anfänger im Nebenfach Soziologie

Die Vorlesung »Einführung in die Soziologie« wird regelmäßig im Wintersemester angeboten. Die Anfänger im Nebenfach Soziologie erwerben dort ihren Anfängerschein. Die nachfolgende Übung für Anfänger im Nebenfach Soziologie ist für jene Ausnahmefälle gedacht, die einen Übungsschein und keinen Vorlesungsschein benötigen, weil z. B. dies ihre Prüfungsordnung verlangt.

- 110 Grundbegriffe der Soziologie [2-std.]
H. Lofink
 Do 8.30-10 — P 103

Übungen

- 111 Ethnomethodologie: Geschlecht und Ethnizität als Kategorien der kulturellen Zugehörigkeit [2-std.]
A. Frohnen
Do 14-16 — SB II 03-134
- 112 Singles [2-std.]
S. Hradil
Mo 14-16 — SB II 03-134
- 113 Die Sozialstruktur der Bundesrepublik Deutschland [2-std.]
H. Lofink
Di 8.30-10 — P 7
- 114 Freizeitsoziologie [2-std.]
K. Marel
Mo 10-12 — SB II 03-444
- 115 Medizinsoziologie [2-std.]
K. Marel
Do 8.30-10 — SB II 03-444
- 116 Mitbestimmung in Deutschland – Arbeitsrechtliche Grundlagen und Praxis [2-std.]
F. Marwehe
Di 13 s. t.-14.30 — SB II 03-144
- 117 Sozialisation im Lebenslauf [2-std.]
H. Matthias-Bleck
Do 8.30-10 — SB II 03-436
- 118 Geschlechterdisparitäten in modernen Gesellschaften [2-std.]
D. Müller
Di 12-14 — P 203
- 119 Einführung in Organisationssoziologie [2-std.]
W.-U. Prigge
Fr 10-12 — SB II 03-144
- 120 Methoden der empirischen Sozialforschung [4-std.]
J. Schiener
Mo 12-14 — SB II 03-444
Di 8.30-10 — SB II 03-144
nur für Studierende im Hauptfach Soziologie
- 121 Methoden der empirischen Sozialforschung [4-std.]
N. N.
Fr 12-16 — P 12
nur für Studierende im Hauptfach Soziologie
- 122 Einführung in die Systemtheorie von Niklas Luhmann [2-std.]
G. Schmied
Di 11.30-13 — SB II 03-144
- 123 Zur Entwicklung der Schichtungssoziologie [2-std.]
G. Schmied
Di 14.30-16 — SB II 03-436
- 124 Familie und Lebenslauf [2-std.]
N. F. Schneider
Di 10 s. t.-11.30 — SB II 03-144

Seminare

- 125 Soziologie der Ehescheidung [2-std.]
M. Herzer
Fr 11.30-13 — SB II 03-153
- 126 Neue Theorien sozialer Ungleichheit [2-std.]
S. Hradil
Di 13-15 — SB II 03-444
- 127 Diagnosen und Typisierungen moderner Gesellschaften [2-std.]
S. Hradil
Di 16-18 — SB II 03-153
- 128 Zukunftsperspektiven moderner Gesellschaften [2-std.]
F. Landwehrmann
Di 16-18 — SB II 03-134
- 129 Betriebliche Sozialpolitik [2-std.]
F. Landwehrmann
Mi 10-12 — SB II 03-436
- 130 Methodische Probleme von Forschungsarbeiten [2-std.]
F. Landwehrmann, K. Marel, F. Marwehe, W.-U. Prigge, J. Schiener, R. Sudek
Z. u. O. n. V.
persönliche Anmeldung erforderlich
- 131 Flüchtlinge in Europa [2-std.]
H. Lofink
Do 11.30-13 — P 7
- 132 Jugend und Gewalt [2-std.]
H. Lofink
Di 13.30-15 — P 7
- 133 Wissensmanagement [2-std.]
F. Marwehe
Do 8.30-10 — SB II 03-134
- 134 Formen der Befragung [2-std.]
H. Matthias-Bleck
Di 14.30-16 — SB II 03-144
- 135 Grundfragen der Politischen Soziologie [2-std.]
B. Nedelmann
Di 17-19 — SB II 03-144

- 136 Geschichte des Industriebetriebs und der Industrie- und Betriebssoziologie [2-std.]
W.-U. Prigge
Do 13-15 — P 205
- 137 Wandel der Tarifbeziehungen [2-std.]
W.-U. Prigge
Do 16-18 — SB II 03-134
- 138 Wissenssoziologie [2-std.]
G. Schmied
Do 13 s. t.-14.30 — SB II 03-144
- 139 Max Weber und seine Religionssoziologie [2-std.]
G. Schmied
Do 14.30-16 — SB II 03-144
- 140 Angewandte Regressionsanalyse: Die Untersuchung des politischen Verhaltens von Männern und Frauen [2-std.]
A. Schnabel
Do 10 s. t.-11.30 — SB II 03-444
- 141 Konsumsoziologie [2-std.]
N. F. Schneider
Mo 16-18 — SB II 03-436
- 142 Analyse aktueller empirischer Untersuchungen zum Thema »Jugend« [2-std.]
R. Sudek
Mo 14-16 — SB II 03-144

Lektürekurse

- 143 Max Webers Universitätskonzept [2-std.]
M. Hennen
Do 10-12 — P 5
- 144 Neuere Literatur aus der Organisationssoziologie und der Soziologie der Arbeitsbeziehungen [2-std.]
W.-U. Prigge
Fr 13-15 — SB II 03-436

Ethnologie

- Einführungsveranstaltung für Studienanfänger, Fach- und Hochschulortwechsler
A.-M. Brandstetter
Di 19. Oktober 1999, 16-18 — Becher Weg 4, Hs 13
- Vorstellung der Dozenten und Dozentinnen
Di 26 Oktober 1999, 10-12 — Alte Mensa, Atrium maximum

GRUNDSTUDIUM

Vorlesung mit Kolloquium

- 201 Modernes Hebräisch IV [2-std.]
A. Wittstock
Mi 16-18 — SB II 05-432

Kolloquien

- 145 Besprechung von soziologischen Neuerscheinungen [2-std.]
F. Landwehrmann, K. Marel, F. Marwehe, W.-U. Prigge, J. Schiener, R. Sudek
Z. u. O. n. V.
Persönliche Anmeldung erforderlich
- 146 Diskussion laufender Projekte [2-std.]
B. Nedelmann
Z. u. O. n. V.
Persönliche Anmeldung erforderlich
- 147 Aktuelle Themen der Familienforschung [2-std.]
N. F. Schneider
Z. u. O. n. V.
persönliche Anmeldung erforderlich, Teilnehmer/innen/zahl begrenzt
- 148 Kolloquium zu Dissertationen, Magisterarbeiten und Forschungsarbeiten [2-std.]
G. Schwägler, M. Herzer
Z. u. O. n. V.

Projekt

- 149 Jugend und Gewalt [4-std.]
R. Marxen, R. Sudek
Mo 16-20 — SB II 04-432
nur für Studierende im Hauptfach Soziologie (Fortsetzung vom SoSe 1999; neue Teilnehmer/-innen können nicht aufgenommen werden)

- 303 Einführung in die Morphologie afrikanischer Sprachen (A 142, E 1705) [2-std.]
W. Full
Do 12-14 — Forum 6, R 00-618

Proseminare

- 205 Familie und Gesellschaft [2-std.]
N. F. Schneider
Di 16.30-18 — P 3
- 207 Einführung in die Literaturen Afrikas (E 1705, A 161) [2-std.]
N. N.
Z. u. O. n. V.

- 208 Geschichte der Ethnologie I (E 1501)
[2-std.]
N. N.
Z. u. O. n. V.
- 209 Spätkoloniale Herrschaft und Dekolonisation
in Afrika (E 1707) [2-std.]
A. Eckert
Z. u. O. n. V.

GRUND- UND HAUPTSTUDIUM

Übungen

- 210 Musik am Mittag: High-Life in Ghana und
Nigeria [1-std.]
W. Bender
Di 13-14 — Forum 6, R 00-618
- 211 Kreatives Schreiben in den Wissenschaften
(E 1700/2100, A 171) [2-std.]
N. Grünwald
14-tägl.: Fr 10-14 — Forum 7, R 01-715
Beginn: 29.10.99

Proseminar

- 212 Musik und Politik in Afrika (E 1717/2117)
[2-std.]
W. Bender, T. Bierschenk
Di 10-12 — Forum 6, R 00-618

Sprachkurse

- 310 Lingala I (A 313, E 1802) [2-std.]
J. Talanga
Z. u. O. n. V.
- 311 Bambara II (A 318/E 1802) [2-std.]
R. Kastenholz
Di 14-16 — Forum 6, R 00-618
- 312 Igbo I (A 317, E 1802) [2-std.]
R.-J. Anyanwu
Z. u. O. n. V.

HAUPTSTUDIUM

Übung

- 213 Praktische Arbeiten im Musikarchiv (E 2200)
[5-std.]
W. Bender
Z. u. O. n. V.

Hauptseminare

- 214 Organisationsethnologie (E 2101) [2-std.]
B. Schmidt
Mi 12-14 — Forum 7, R 01-715

- 215 Islam in Afrika. Zwischen Globalisierung und
lokalgemeinschaftlichen Visionen
(E 2103/2401) [2-std.]
G. Staudt
14-tägl.: Mo 10 s. t.-13 — Forum 7, R 01-
715
Beginn: 8.11.1999
- 216 Politische Ethnologie und Entwicklungs-
soziologie: Nichtstrukturalistische Ansätze
(E 2104/2115) [2-std.]
P.-Y. Le Meur
Do 14-16 — Forum 7, R 01-715
Kann im Diplomstudiengang Geographie als
Veranstaltung zur »Entwicklungssoziologie«
oder zur »Wirtschaftsethnologie« im Haupt-
studium anerkannt werden.
- 217 Krisen, Konflikt und Katastrophen: Wie
reagiert die Entwicklungszusammenarbeit?
(E 2104/2115) [2-std.]
P. Lattemann
Z. u. O. n. V.
Kann im Diplomstudiengang Geographie als
Veranstaltung zur »Entwicklungssoziologie«
oder zur »Wirtschaftsethnologie« im Haupt-
studium anerkannt werden.
- 218 Konstruktivistische Medienkulturtheorie
(S. J. Schmidt) Medien = Kultur? (E 2107)
[2-std.]
P. Drechsel
Mi 14-16 — Forum 7, R 00-715
- 219 Materielle Kultur in Afrika: Kontinuitäten
und Diskontinuitäten (E 2201/2403/2405)
[2-std.]
A.-M. Brandstetter
Do 14-16 — Forum 6, R 00-618
- 220 »Was«, »ankh« und »auraeus«: Südäthio-
pische Ethnographie als Schlüssel zur Neuinter-
pretation altägyptischer Herrschaftssymbole
(E 2104/2111) [2-std.]
I. Strecker
Mo 16-18 — Forum 6, R 00-618
- 221 Neuere Literatur zur ethnologischen
Emotionsforschung (E 2107) [2-std.]
C. Meyer
Mi 10-12 — Forum 6, R 00-618
- 222 Transsexualität und Travestie – Die ethnologi-
sche Debatte um zwei kulturelle Phänomene
(E 2112) [2-std.]
S. Schröter
Mi 10-12 — Forum 7, R 01-715

- 223 Möglichkeiten des dokumentarischen Films: Chancen und Probleme (E 2204) [2-std.]
S. Truschel
Z. u. O. n. V.
- 304 Sprachwandel und Sprachgeschichte im Tschadseeraum (A 241/E 2405) [2-std.]
B. Dehnhard
Z. u. O. n. V.
- 224 Ethnologische Ausstellungen: Konzepte und Präsentationsformen (E 2201) [2-std.]
H. Marzi
Z. u. O. n. V.
- 225 Multikulturalität und Entstehung einer Amerikanischen Identität (E 2107/2501) [2-std.]
G. Czernik-Schild
Fr 10-12 — Forum 6, R 00-618

Projekte

- 226 Macht und Politik in afrikanischen Mittelstädten. Lehrforschungsprojekt und Hauptseminar (E 2104/2302/22401/E 3200) [2-std.]
T. Bierschenk
Do 10-12 — Forum 6, R 00-618
- 227 Kulturelle Vielfalt in Südäthiopien. Lehrforschungsprojekt mit 4-wöchiger Exkursion nach Äthiopien (E 2301,2302/3200) [4-std.]
I. Strecker
Z. u. O. n. V.
- 228 Studienprojekt: Studenten und Absolventen des Faches Ethnologie in Mainz (E 2302) [2-std.]
T. Bierschenk
Do 16-18 — Forum 6, R 00-618

Afrikanische Philologie

- Einführungsveranstaltung für Studienanfänger, Fach- und Hochschulortwechsler
W. Full
Di 19. Oktober 1999, 16-18 — Becherweg 4, Hs 13
- Vorstellung der Dozenten und Dozentinnen
Di 26. Oktober 1999, 10-12 — Alte Mensa, Atrium Maximum

GRUNDSTUDIUM

Übungen

- 202 Einführung in das Wissenschaftliche Arbeiten (E 1100, A 171) [1-std.]
A.-M. Brandstetter
14-tägl.: Mi 12-14 — Forum 7, Hs 13
Beginn: 03.11.1999

Oberseminar

- 229 Kulturspezifische Konzeptualisierung von Zeit, Raum und Handlung (E 4100) [2-std.]
I. Strecker
Mo 18-20 — Forum 6, R 00-618

Kolloquium

- 230 Institutskolloquium über laufende Forschungsarbeiten (E 4200) [2-std.]
T. Bierschenk mit allen Professoren und wiss. Mitarb.
Di 18-20 — Forum 6, R 00-618

Exkursionen

- 231 Kleine Exkursionen (E 3100) [2-std.]
N. N.
Z. u. O. n. V.
- 232 Große Exkursionen (E 3200) [2-std.]
N. N.
Z. u. O. n. V.
s. auch Lehrforschungsprojekte 226 und 227

Lehrveranstaltungen anderer Fachbereiche

- Karibik (L) [2-std.]
W. Bender, W. Riedel, H. Siepe
Do 16-18 — P 109a

- 301 Einführung in die Afrikanistik (A 111, E 1705) [2-std.]
R. Kastenholz
Do 10-12 — Forum 7, R 01-715
- 302 Phonetik (A 131) [2-std.]
U. Reuster-Jahn
Do 8-10 — Forum 6, R 00-618
- 303 Einführung in die Morphologie afrikanischer Sprachen (A 142, E 1705) [2-std.]
W. Full
Do 12-14 — Forum 6, R 00-618
- 207 Einführung in die Literaturen Afrikas (E 1705, A 161) [2-std.]
N. N.
Z. u. O. n. V.

- 211 Kreatives Schreiben in den Wissenschaften
(E 1700/2100, A 171) [2-std.]
N. Grünwald
14-tägl.: Fr 10-14 — Forum 7, R 01-715
Beginn: 29.10.1999

HAUPTSTUDIUM

Seminare

- 304 Sprachwandel und Sprachgeschichte im
Tschadseeraum (A 241/E 2405) [2-std.]
B. Dehnhard
Z. u. O. n. V.
- 305 Klassifikation afrikanischer Sprachen:
Methoden und Probleme (A 211) [2-std.]
R. Kastenholz
Mi 14-16 — Forum 6, R 00-618
- 306 Afrikanistische Feldforschung (A 231)
[2-std.]
R. Kastenholz
Mo 10-12 — Forum 6, R 00-618

Publizistik

- Einführungsveranstaltung für Studienanfänger,
Fach- und Hochschulortwechsler
E. Lamp
Mo, 18. Oktober 1999, 16-18 — P 1

Die Anmeldungen zu den Lehrveranstaltungen mit beschränkter Teilnehmerzahl müssen bis Mittwoch, 20. Oktober 1999, 10 Uhr, im Institut für Publizistik abgegeben werden. Anmeldeformulare liegen Ende Sommersemester 99 im Flur vor dem Sekretariat des Instituts aus. Die Teilnehmerlisten hängen ab Mittwoch, 20. Oktober 1999, 12 Uhr am schwarzen Brett des Instituts aus. Abgabe der Anmeldungen zur Zwischenprüfung bei dem jeweiligen Veranstaltungsleiter bis spätestens Freitag, 22. Januar 2000

Vorlesungen

- 401 Journalismus als Beruf [2-std.]
H. M. Kepplinger
Di, Do 10-11 — Hs 8
- 402 Theorien und Praxis der Propaganda im 20. Jh.
[2-std.]
J. Wilke
Mi 12-13 — P 2
Do 16-17 — P 5
- 403 Internationale Public Relations und Image-
pflege von Staaten [2-std.]
M. Kunczik
Di 12-13 — P 10
Mi 12-13 — P 4

D. SPRACHKURSE

- 307 Swahili III (A 311) [2-std.]
U. Reuster-Jahn
Di 10-12 — Forum 7, R 01-715
- 308 Hausa IV (A 312) [2-std.]
H. Vögele
Fr 13-15 — Forum 6, R 00-618
- 309 Hausa Lektüre (A 312) [2-std.]
H. Vögele
Fr 15-17 — Forum 6, R 00-618
- 310 Lingala I (A 313, E 1802) [2-std.]
J. Talanga
Z. u. O. n. V.
- 311 Bambara II (A 316/E 1802) [2-std.]
R. Kastenholz
Di 14-16 — Forum 6, R 00-618
- 312 Igbo (A 318, E 1802) [2-std.]
R.-J. Anyanwu
Z. u. O. n. V.

- 404 Presserecht II - Die Landespressegesetze und
Pressearbeitsrecht [2-std.]
R. Ricker
Di 9-11 — Hs 16
- 405 Darstellungsmittel und Darstellungsformen
des Fernsehjournalismus [2-std.]
K. N. Renner
Mi. 9-10 — Hs 11
- 406 Theorien und Praxis der Nachrichtengebung
[1-std.]
B.-P. Arnold
Mo 9-10 — P 10

Proseminare

- 411 Einführung in die Publizistikwissenschaft:
Grundbegriffe der Medienwirkungsforschung
[2-std.]
N. N.
Di 13-15 — Seminarraum
- 412 Einführung in die Publizistikwissenschaft:
Empirische Kommunikationsforschung
[2-std.]
M. Maurer
Mo 12-14 — Seminarraum
- 413 Einführung in die Publizistikwissenschaft:
Konzepte der Medienwirkungsforschung
[2-std.]
C. Reinemann
Mi 9-11 — Seminarraum

- 414 Einführung in die Publizistikwissenschaft:
Medien und Gewalt [2-std.]
A. Zipfel
Mo 8.30-10 — Seminarraum
- 415 Einführung in die Publizistikwissenschaft:
Grundlegende Theoremeansätze und empirische
Forschungspraxis [2-std.]
U. Klein
Do 13.30-15 — Seminarraum
- 416 Einführung in die Publizistikwissenschaft:
Das deutsche Mediensystem [2-std.]
U. Stenert
Mo 10-12 — Seminarraum
- 417 Übung zur Vorlesung:
Journalismus als Beruf [2-std.]
H. M. Kepplinger
Di 11-12, Do 11-12 — Hs 8
wird als Proseminar anerkannt
- 418 Übung zur Vorlesung:
Theorien und Praxis der Propaganda im 20. Jh.
[2-std.]
J. Wilke
Mi 13-14 — P2
Do 17-18 — P5
wird als Proseminar anerkannt
- 419 Übung zur Vorlesung:
Internationale Public Relations und Image-
pflege von Staaten [2-st.]
M. Kunczik
Di 13-14 — P10
Mi 13-14 — P4
wird als Proseminar anerkannt
- 420 Übung zur Vorlesung:
Presserecht II - Die Landespressegesetze und
Pressearbeitsrecht [2-std.]
R. Ricker
Di 14-16 — HS 16
wird als Proseminar anerkannt
- 421 Übung zur Vorlesung:
Darstellungsmittel und Darstellungsformen
des Fernsehjournalismus [1-std.]
K. N. Rennner
Mi 10-11 — HS 11
- 433 Inhaltsanalyse I – Analyse der Darstellung
historischer Ereignisse in der Presse [2-std.]
N. N.
Di 9-11 — Seminarraum
- 434 Umfrageforschung [2-std.]
E. Lamp
Fr 11-13 — Seminarraum
- 435 Sozialwissenschaftliches Experiment
[2-std.]
F. Esser
Do 17-19 — Seminarraum
- 436 Datenanalyse mit SPSS für Windows
[2-std.]
E. Engesser
Mo 10-12 — Computer-Pool/Seminarraum
- 437 Statistik I für Publizistikwissenschaftler
[2-std.]
R. Becker
Do 8-10 — P 7

Berufspraktika

- 441 Hörfunk: Grundformen der Information
[2-std.]
B.-P. Arnold
Mo 10-12 — P 203
- 442 Presse: Recherche, Schreiben und Redigieren
[2-std.]
H. Friihauf
Do 8.30-10 — Seminarraum
- 443 Berufsfeld Markt Media [2-std.]
J. Isenbart
Mi 18-20 — P 203
- 444 Produktionspraxis Fernsehen: Studio
[2-std.]
K. Werner
14-tägl.: Mo 16-20 — EMZ
- 445 Die Audiosignale des Fernsehens
T. Steiner
9.30-17 — Studio Journ. Seminar
Blockveranstaltung: 03.11.99, 15.12.99,
19.01.2000, 16.02.2000
- 446 Corporate Communications – die Praxis der
Kommunikation der Unternehmen [2-std.]
N. Essing
Di 18-20 O. n. V.
- 447 Fernsehforschung [2-std.]
S. Kaiser
14-tägl.: Do 17-20 — SB II 03-153

Methodenpraktika

- 431 Inhaltsanalyse [2-std.]
M. Maurer
Fr 11-13 — SB II 03-436
- 432 Inhaltsanalyse [2-std.]
P. Eps
Mo 16-18 — P 108

Sonstige Lehrveranstaltung

- 448 Einführung in die Medientechnik [2-std.]
K. Benetti, P. Stuppert
 Fr 10-12 — EMZ
 ohne Leistungsnachweis

Übungen

- 451 Übung zur Vorlesung: Journalismus als Beruf [2-std.]
H. M. Kepplinger
 Di, Do 11-12 — Hs 8
- 452 Übung zur Vorlesung: Theorie und Praxis der Propaganda im 20. Jh. [2-std.]
J. Wilke
 Mi 13-14 — P2
 Do 17-18 — P5
- 453 Übung zur Vorlesung: Internationale Public Relations und Imagepflege von Staaten [2-std.]
M. Kunczik
 Di 13-14 — P 10
 Mi 13-14 — P 4
- 454 Übung zur Vorlesung: Presserecht II – Die Landespressegesetze und Pressearbeitsrecht [2-std.]
R. Ricker
 Di 14-16 — HS 16
- 455 Übung zur Vorlesung: Darstellungsmittel und Darstellungsformen des Fernsehjournalismus [1-std.]
K. N. Renner
 Mi 10-11 — HS 11
- 456 Journalismus im Film und in der Literatur [2-std.]
E. Engesser
 Do 15-17 — Seminarraum
- 457 Tabubruch als Programm? Privates und Intimes in den Medien [2-std.]
U. Klein
 Mi 11-13 — Seminarraum
- 458 Medien und Propaganda in militärischen Konflikten [2-std.]
A. Zipfel
 Mo 12-14 — SB II 03-144
- 459 »Journalismus ist und bleibt, wenn er ab vom and'ren schreiben« Informationsquellen des Journalismus im Vergleich [2-std.]
C. Reinemann
 Mo 14-16 — Seminarraum

- 460 Sprache und Publizistik: Rhetorik und Argumentationsstrategien bei der Anprangerung von Mißständen [2-std.]
U. Hartung
 Mo 14-16 — SB II 03-436
- 461 Journalisten in unterschiedlichen politischen Systemen [2-std.]
U. Stenert
 Do 10-12 — Seminarraum
- 462 Grundbegriffe des Medienrechts [2-std.]
D. Bott
 Mi 10.s. t-12 — SB II 03-134
- 463 Presse und Strafrecht [2-std.]
D. Bott
 Mo 8.30-10 — SB II 03-134
- 464 Journalismusforschung [2-std.]
W. Peiser
 Do 10-12 — SB II 03-134
- 465 Einführung in die Theorie der öffentlichen Meinung. Empirische Untersuchungen zur Schweigespirale [2-std.]
T. Roessing
 Mo 10.30-12 — P7

Seminare

- 471 Werkstattseminar: Reziproke Effekte [2-std.]
H. M. Kepplinger
 Di 15-17 — Seminarraum
- 472 Deutsche und internationale Medienunternehmen [2-std.]
J. Wilke
 Mi 18.30-20 — P 208
- 473 Internationale Kommunikation: aktuelle Forschungsprobleme [2-std.]
M. Kunczik
 Mi 15-17 — Seminarraum
- 474 Grundfragen des Medienrechts [2-std.]
R. Ricker
 Di 11-13 — Seminarraum
- 475 Öffentliche Meinung und sozialpsychologische Theorie: Untersuchungen zur sozialen Natur des Menschen [2-std.]
E. Lamp, E. Noelle-Neumann
 Di 17-19 — Seminarraum
- 476 Lesen, um zu schreiben – Journalistische Stilfibel [2-std.]
R. Gerhardt
 Do 13.30-15 — HS 11
- 477 Journalistische Kultur und politische Kultur [2-std.]
F. Esser
 Mo 16-18 — Seminarraum

- 478 Die Entwicklung des Fernsehens im dualen Rundfunksystem [2-std.]
W. Peiser
 Mi 13.30-15 — Seminarraum

Kolloquien

- 490 Kolloquium zur Vorbereitung auf die mündliche Prüfung [1-std.]
H. M. Kepplinger
 Mi 12-13 — Projektraum SB II 01-451
- 491 Kolloquium zur Besprechung von Magisterarbeiten [2-std.]
H. M. Kepplinger
 Mi 9-11 — Projektraum SB II 01-451
- 492 Kolloquium zur Vorbereitung auf die mündliche Prüfung [2-std.]
J. Wilke
 Fr 9-11 — Seminarraum
- 493 Kolloquium zur Vorbereitung auf die mündliche Prüfung [1-std.]
M. Kunczik
 Di 16-17 — SB II 03-144

- 494 Kolloquium zur Besprechung von Magisterarbeiten [2-std.]
M. Kunczik
 Z. u. O. w. n. b.
- 495 Kolloquium zur Vorbereitung auf die mündliche Prüfung [2-std.]
R. Ricker
 Mo 18-20 — SB II 03-153
- 496 Kolloquium für Examenssemester
E. Nolle-Neumann
 Z. u. O. w. n. b.
- 497 Methodische Fragen empirischer Forschungsprojekte (Pflicht für alle Kandidaten, die eine empirische Examensarbeit übernommen haben) [2-std.]
Alle Professoren und wiss. Mitarb. des Instituts
 Di 19-21 — Seminarraum
 Anmeldung zum Vortrag der eigenen Arbeit bei E. Lamp

Journalistisches Seminar

- Einführungsveranstaltung für Studienanfänger
T. Hartmann
 Montag, 18. Oktober 1999, 10-12
- Nur für Studierende des Aufbaustudiengangs Journalistik; Veranstaltungen, die mit ** gekennzeichnet sind, können von anderen Studierenden besucht werden. Wenn nicht anders angegeben, finden alle Veranstaltungen im Domus universitatis statt.

Zeitungs-Journalismus

- Journalistische Darstellungsformen [3-std.]
R. Gerhardt
 Do 16 s. t.-18
 Beginn: 28.10.1999
- Lehredaktion Pressejournalismus [3-std.]
R. Gerhardt
 Fr 10 s. t.-12.30
 Beginn: 29.10.1999
- Medienbeobachtung [2-std.]
R. Gerhardt
 Fr 13.30-15
 Beginn: 29.10.1999
- Lesen, um zu schreiben – Journalistische Stilfibel ** [2-std.]
R. Gerhardt
 Do 13.30-15 — Hs 11
 Beginn: 28.10.1999

- Grundlagen des Pressejournalismus [4-std.]
V. Wolff
 Mi 12 s. t.-13.30, 14 s. t.-15.30
 Beginn: 27.10.1999
- Lehredaktion Pressejournalismus [4-std.]
V. Wolff
 Do 14.30-16, 16.30-18
 Beginn: 28.10.1999
- Reportage ** [2-std.]
K. Viedebant
 Mi 16-18
 (begrenzte Teilnehmerzahl)
 Beginn: 27.10.1999
- Schwerpunkte der Publizistikwissenschaft [1-std.]
J. Weber
 - Kurs A: Mi 16-17
 Beginn: 27.10.1999
 - Kurs B: Do 15-16
 Beginn: 28.10.1999
- DTP und Internetrecherche [2-std.]
T. Hartmann
 Z. u. O. w. n. b.
 Blockseminar

Fernseh-Journalismus

- Darstellungsmittel und Darstellungsformen des Fernsehjournalismus ** [1-std.]
K. N. Renner
- Vorlesung: Mi 9-10 — HS 11
Beginn: 27.10.1999
- Übung: Mi 10-11 — HS 11
Beginn: 27.10.1999
- Lehrredaktion Fernsehen [4-std.]
K. N. Renner
- Kurs A: Di 9-12
Beginn: 26.10.1999
- Kurs B: Do 9-12
Beginn: 28.10.1999
- Fernsehen: Die Audiosignale des Fernsehens ** [2-std.]
T. Steiner
9.30-17 — Journalistisches Seminar, Studio
Blockseminar am 03.11.1999, 15.12.1999,
19.01.2000 und 16.02.2000

Psychologie

Hinweis: Soweit nicht anders angegeben (z. B. P für Philosophicum), finden alle Lehrveranstaltungen im Bau 2 413, Staudingerweg 9, statt.

- GLV: Grundlehrveranstaltung gemäß Studienplan
PLV: Pflichtlehrveranstaltung mit Schein, keine Alternativen
WPV: Wahlpflichtlehrveranstaltung mit Schein-Alternativen
EVV: Ergänzungs- oder Vertiefungsveranstaltung
VD: Lehrveranstaltung des ersten Studienabschnitts (bis Vordiplom)
HD: Lehrveranstaltung des zweiten Studienabschnitts (nach Vordiplom)
NF: Seminar ist für Studierende mit Psychologie als Nebenfach zum Erwerb der gemäß Studienordnung vorgesehenen Scheine geeignet
- Einführungsveranstaltung für Studienanfänger, Fach- und Hochschulortwechsler, Nebenfachstudenten
I. Lindner
Mi, 20. Oktober 1999, 9-10 — 03-428
 - Einführungsveranstaltung für Studienanfänger, Fach- und Hochschulortwechsler, Hauptfachstudenten
I. Lindner
Mi, 20. Oktober 1999, 10-12 — 03-428

Hörfunk-Journalismus

- Redaktionelle Arbeitsmethoden [5-std.]
- Kurs A: Mo 9-14
N. N.
Beginn: 25.10.1999
- Kurs B: Fr 15-20
A. Buchholz
Beginn: 29.10.1999

Journalismus für Wissenschaftler

(Nur für Diplomanden, Doktoranden und Wissenschaftler der Johannes Gutenberg-Universität Mainz, Anmeldung bis zum 29.10.1999 im Journalistischen Seminar)

- Einführung in den Wissenschaftsjournalismus II [2-std.]
R. Oehler
Do 19 s. t.-20.30
Beginn: 04.11.1999

Vorlesungen

- 501 Allgemeine Psychologie I: Grundlagen des Erkennens (GLV, VD) [4-std.]
G. Vossel, N. N.
Mo, Di 16-18 — Hs 13 (Forum, Becherweg 4)
- 502 Entwicklungspsychologie I: Kindheit und Jugend (GLV, VD) [2-std.]
I. Seiffge-Krenke
Mo 9 s. t.-10.30 — P 2
- 503 Persönlichkeitspsychologie I (GLV, VD) [2-std.]
B. Egloff
Mo 14-16 — Hs 13 (Forum, Becherweg 4)
- 504 Sozialpsychologie I (GLV, VD) [2-std.]
R. Ochsmann
Fr 12-14 — P 10
- 505 Forschungsstatistik I (PLV, VD) [2-std.]
N. N.
Mi 8-10 — P 4
- 506 Spezialgebiete multivariater Statistik (GLV, HD) [2-std.]
N. N.
Mo 14-16 — 02-122
- 507 Psychologische Diagnostik (GLV, HD) [2-std.]
M. Hock
Di 14-16 — 03-428

- 508 Klinische Psychologie (GLV, HD) [2-std.]
W. Hiller
 Di 11-13 — 03-428
- 509 Pädagogische Psychologie (GLV, HD) [2-std.]
I. Seiffge-Krenke
 Mi 8.30-10 — 03-428
- 510 Arbeitspsychologie (GLV, HD) [2-std.]
A. Mattenklott
 Di 9-11 — 03-428
- 511 Markt- und Kommunikationspsychologie (GLV, HD) [2-std.]
A. Mattenklott
 Mo 14-16 — 03-424
- 512 Biologische Grundlagen psychischer Prozesse (EVV) [1-std.]
M. Velden
 14-tägl.: Mo 16-18 — 03-424
- 04- Physiologie für Psychologen I (GLV, VD)
 513 [2-std.]
G. Böhmer
 Fr 14-16 — 03-428
- 04- Einführung in die Psychopathologie (GLV,
 514 HD) (für Psychologen und für Juristen) [2-std.]
J. Glatzel
 14-tägl.: Mo 18 s. t.-20 — Hs Psychiatr. Klinik
 (der Besuch beider Vorlesungen wird empfohlen)

Seminare, Übungen und Praktika

METHODENLEHRE

- 515 Forschungsstatistik I (PLV, VD) [2-std.]
N. N.
 • Übung
 Fr 11-13 — P4
 • Tutorium
 Mo 18-20 o. Di 12-14 — Institut
- 516 Einführung in Statistik-Programmpakete (EVV) [2-std.]
D. Müller
 Fr 14 s. t.-15.30 — 02-122

ALLGEMEINE PSYCHOLOGIE

- 517 Seminar Allgemeine Psychologie I (3 Gruppen) (WPV, VD) [2-std.]
 • Gruppe 1
G. Vossel
 Do 11-13 — 03-122
 • Gruppe 2
H. Zimmer
 Do 11-13 — 03-428
 • Gruppe 3
N. N.
 Do 11-13 — 03-424
 gemeinsame Vorbesprechung am Do,
 28. Oktober, 11-13, 03-428
- 518 Seminar Allgemeine Psychologie I (NF) [2-std.]
H. Zimmer
 Do 14-16 — 03-126
- 519 Seminar Psychophysik (WPV, VD) [2-std.]
G. Vossel
 Do 16-18 — 03-428
- 520 Experimentalpsychologisches Praktikum I (PLV, VD) [6-std.]
M. Juris, H. G. Rill, H. Zimmer, N. N.
 Mi 10-13 u. Experimentierzeiten n. V. —
 03-428 u. a.

PERSÖNLICHKEITSPSYCHOLOGIE

- 521 Einführung in die persönlichkeitspsychologische Literatur (WPV, VD) [2-std.]
 • Kurs A
B. Egloff
 Di 14-16 — 03-424
- 522 Methoden der Persönlichkeitsforschung, Praktikum (PLV, VD) [6-std.]
 • Kurs A
C. Mohiyeddini
 Do 16-18 u. Experimentierzeiten n. V. —
 03-122
 • Kurs B
S. Schmukle
 Do 16-18 u. Experimentierzeiten n. V. —
 03-126

ENTWICKLUNGSPSYCHOLOGIE

- 523 Bedingungen der Sozialisation (WPV, VD) [2-std.]
N. Klessinger
 Di 9-11 — 03-424
- 524 Theorien der kognitiven Entwicklung (WPV, VD) [2-std.]
A. Henneberger
 Di 9-11 — 03-122

- 525 Entwicklungspsychopathologie
(WPV, VD) [2-std.]
K. Waligora
Di 9-11 — 03-126
Anmelde Listen für 523-525 in der IB

SOZIALPSYCHOLOGIE

- 526 Soziale Informationsverarbeitung
(WPV, VD) [2-std.]
R. Ochsmann
Mo 9-11 — 03-424
- 527 Soziale Beziehungen (WPV, VD) [2-std.]
R. Ochsmann
Do 9-11 — 03-424
gemeinsame Vorbesprechung am Mo,
25. Oktober, 9-11, 03-424
- 528 Ausgewählte Theorien der Sozialpsychologie
(NF) [2-std.]
P. Schaffner
Do 16-18 — 02-122
- 529 Interkulturelle Sozialpsychologie
(EVV, HD, ab 5. Sem.) [2-std.]
O. Diehl
Z. u. O. n. V.

EVALUATION UND FORSCHUNGSMETHODIK

- 530 Testtheorie und Testkonstruktion (PLV, HD)
[4-std.]
C. Mohiyeddini
Mo 9-11, 14-16 — 03-428

DIAGNOSTIK

- 531 Grundkurs Psychologische Diagnostik
(WPV, HD) [4-std.]
M. Hock
Mo 9-13 — 02-122
- 532 Spezielle Diagnostik: Gesundheitspsychologische Diagnostik (WPV, HD) [2-std.]
S. Schmukle
Mo 14-16 — 03-126
- 533 Spezielle Diagnostik: Tests bei Kindern und Jugendlichen (WPV, HD) [2-std.]
P. Schaffner
Di 16-18 — 03-424
- 534 Spezielle Diagnostik: Organisationspsychologische Diagnostik (WPV, HD) [2-std.]
E. Dotzauer, S. Kettelhöhn
Z. u. O. n. V.
- 535 Diagnostisches Praktikum (PLV, HD)
[4-std.]
P. Schaffner
Mi 16-18 u. n. V. — 03-424

KLINISCHE PSYCHOLOGIE

- 536 Strukturierte Therapieprogramme in der Verhaltenstherapie (WPV, HD) [2-std.]
R. Leibbrand
Di 14-16 — 03-122
- 537 Eßstörungen (WPV, HD) [2-std.]
R. Leibbrand
Do 9-11 — 03-122
- 538 Abhängigkeitsstörungen (WPV, HD)
[2-std.]
B. Lörch
Blockveranstaltung, s. Aushang
- 539 Angststörungen (WPV, HD) [2-std.]
F. Petrak
Blockveranstaltung, s. Aushang
- 540 Psychotherapeutische Methoden bei psychiatrischen Patienten (WPV, HD) [2-std.]
A. Ruppe
Blockveranstaltung, s. Aushang
- 541 Klinisch-psychologisches Praktikum: Klinische Diagnostik mittels Interviewverfahren (WPV, HD) [4-std.]
W. Hiller, P. Nilges
Blockveranstaltung, s. Aushang
- 542 Klinisch-psychologisches Praktikum: Behandlung von sozialen Ängsten (WPV, HD)
[4-std.]
U. Luka-Krausgrill
Fr 9-13 — 02-124

ARBEITS-, BETRIEBS- UND ORGANISATIONSPSYCHOLOGIE

- 543 Führung (WPV, HD) [2-std.]
A. Mattenklott
14-tägl.: Fr 14-18 — 03-424
- 544 Modelle der Markt- und Kommunikationspsychologie (WPV, HD) [2-std.]
A. Mattenklott
Mi 9-11 — 03-424
- 545 Belastungsfaktoren am Arbeitsplatz (WPV, HD) [2-std.]
E. Gros
Fr 11-13 — 03-424
- 546 Ausgewählte Probleme der Organisationspsychologie (WPV, HD) [2-std.]
A. Pütz
Fr-So
Blockveranstaltung, s. Aushang
- 547 Betriebswirtschaftliche Aspekte der Wirtschaftspsychologie (WPV, HD) [2-std.]
G. Raab
Mi 18-20 — 03-424

PÄDAGOGISCHE PSYCHOLOGIE

- 548 Sonderformen von Begabung: Fragen an die Pädagogische Psychologie (WPV, HD) [2-std.]
[2-std.]
A. Henneberger
Do 9-11 — 03-126
- 549 Pädagogische Psychologie im Familienkontext (WPV, HD) [2-std.]
A. Henneberger
Fr 9-11 — 03-126
- 550 Ausgewählte Theorien und Methoden der Erwachsenenbildung (WPV, HD) [2-std.]
N. Klessinger
14-tägl.: Do 14-18 — 03-424
- 551 Techniken der Gesprächsführung (WPV, HD) [2-std.]
K. Waligora
14-tägl.: Do 14-18 — 03-424

FORSCHUNGSVERTIEFUNG

- 552 Konzepte und Methoden der Psychophysiologie I (WPV, HD) [2-std.]
G. Vossel
Mo 11-13 — 03-424
- 553 Seminar zur Pharmakopsychologie (WPV, HD) [2-std.]
J. Leonard
Z. u. O. n. V.
Blockveranstaltung, s. Aushang
- 554 Kolloquium: Psychophysiologische Forschungsarbeiten (WPV, HD) [2-std.]
G. Vossel, H. Zimmer
Mi 16-18 — 02-122
s. Aushang
- 555 Ausgewählte Themen der Entwicklungspsychopathologie (WPV, HD) [2-std.]
I. Seiffge-Krenke
Di 9-11 — 02-122
- 556 Grundlagen der Gesundheitspsychologie (WPV, HD) [2-std.]
S. Bertog
Fr 9-11 — 03-122
- 557 Spezielle Gesundheitspsychologie: Psychologie im Gesundheitswesen – Tätigkeitsfelder für Psychologen (WPV, HD) [2-std.]
S. Bertog
Mo 9-11 — 03-126
- 558 Kolloquium: Planung und Diskussion persönlichkeitspsychologischer Forschungen (WPV, HD) [2-std.]
H. Krohne u. Wiss. Mitarb.
Di 16-18 — 03-126

PSYCHOLOGIE FÜR PÄDAGOGEN

- 559 Vorlesung zur Allgemeinen Psychologie: Motivation und Handeln [2-std.]
A. Knapp
Do 9-11 — 03-428
- 560 Übung zur Allgemeinen Psychologie: Motivation und Handeln [2-std.]
A. Knapp
Do 11-13 — 03-126
- 561 Ausgewählte Probleme der Psychologie (für Fortgeschrittene und Prüfungskandidaten) [2-std.]
A. Knapp
Do 14-16 — 02-122
- 562 Entwicklungspsychologie: Kritische Lebensereignisse [2-std.]
U. Smolnik
Mo 11-13 — 03-122
- 563 Sozialpsychologie: Einstellungen und Personenwahrnehmung [2-std.]
U. Smolnik
Mi 14-16 — 03-424
- 564 Pädagogische Psychologie: Lehren und Lernen [2-std.]
S. Türk
Di 11s. t.-12.30 — 03-424
- 565 Entwicklungspsychologie des Erwachsenenalters [2-std.]
S. Türk
Mo 9-11 — 03-122
- 566 Entwicklungspsychologie des Kindheits- und Jugendalters [2-std.]
A. Held
Mo 16-18 — 03-126

Kolloquien

- 567 Forschungskolloquium zur Klinischen Psychologie [2-std.]
W. Hiller, U. Luka-Krausgrill
Di 16-18 — 03-122
s. Aushang
- 568 Kolloquium: Entwicklungs- und Pädagogische Psychologie [2-std.]
I. Seiffge-Krenke und Wiss. Mitarb.
Z. u. O. n. V.
Aushang beachten
- 569 Kolloquium: Sozialpsychologische Forschungsarbeiten [2-std.]
R. Ochsmann
Do 11-13 — 02-122

570 Neuere Forschungsergebnisse der Kognitiven

Psychologie [2-std.]

A. Knapp

Mi 11-13 — 05-131

▪ Beratung laufender Arbeiten [2-std.]

O. Ewert

Z. n. V. — 03-123

W. Fröhlich

Z. n. V. — 02-627

W. Hiller

Z. n. V. — 03-227

H. Krohne

Z. n. V. — 02-233

U. Luka-Krausgrill

Z. n. V. — 03-221

A. Mattenklott

Z. n. V. — 02-125

R. Ochsmann

Z. n. V. — 03-233

I. Seiffge-Krenke

Z. n. V. — 03-132

G. Vossel

Z. n. V. — 02-619

N. Wermuth

Z. n. V. — 02-421

H. Zimmer

Z. n. V. — 02-615

N. N.

Z. n. V. — 02-431

Fachbereich 13: Philologie I

- Postanschrift:
Fachbereich Philologie I,
55099 Mainz, Fax 39-31 19
- Besucheranschrift:
Welderweg 18 (Philosophicum)
- Dekan: Univ.-Prof. Dr. Werner H. VEITH
P Zi. 02-513, Tel. 39-28 19, Sprechzeiten n. V.
- Prodekan: Univ.-Prof. Dr. Wolfgang DÜSING,
Dekanat: Gerlinde FRITSCHÉ,
P Zi. 02-513, Tel. 39-28 19
[fritsche@mail.uni-mainz.de],
Sprechzeiten Mo-Di, Do-Fr 10-12 u. n. V.

Informationen für Studierende

Studienfächer und -abschlußmöglichkeiten sowie Studien-, Prüfungs- und Promotionsordnungen

- Deutsche Philologie/Deutsch (Deutsche Sprachwissenschaft: Historische Sprachwissenschaft, Deskriptive Sprachwissenschaft/Literaturwissenschaft: Ältere deutsche Literaturgeschichte, Neuere deutsche Literaturgeschichte):
Die Studienordnung für die Studiengänge im Fach Deutsche Philologie/Deutsch an der Johannes Gutenberg-Universität Mainz ist in P Zi 01-516, 01-518, 01-522, 01-528 gegen eine Schutzgebühr von 0,50 DM erhältlich.
Die Ordnung für die Zwischenprüfung der Fachbereiche 11-16 und 23 der Johannes Gutenberg-Universität ist in P Zi 01-516, 01-518, 01-522, 01-528 gegen eine Schutzgebühr von 0,50 DM erhältlich.
- Magister Artium (M.A.); Doppelabschluß Magister Artium der Johannes Gutenberg-Universität Mainz und Maîtrise der Université de Bourgogne, Dijon (s. S. 119)
Die Ordnung für die Magisterprüfung der Fachbereiche 11-16 und 23 ist im Dekanat für den Preis von 1,- DM erhältlich.
- Erste Staatsprüfung für das Lehramt an Gymnasien
Die Landesverordnung über die Erste Staatsprüfung für das Lehramt an Gymnasien ist in der Zentralen Studienberatung einzusehen.
Fachpraktikum für Lehramtsstudierende s. S. 60
Termine für Anmeldung und Vorbesprechung sind dem Schwarzen Brett im Deutschen Institut zu entnehmen.
- Prüfungsamt: s. S. 80
- Promotion (Dr. phil.), die keine Abschlußprüfung voraussetzt
Die Promotionsordnung der Fachbereiche 11-16 und 23 der Johannes Gutenberg-Universität Mainz ist im Dekanat zum Preis von 1,- DM erhältlich.
- Deutsch als Fremdsprache:
Das Zusatzstudium »Deutsch als Fremdsprache« ermöglicht den Erwerb der Zusatzqualifikation »Deutsch als Fremdsprache«. Die Zulassung zur Prüfung setzt ein erfolgreich abgeschlossenes Studium in einem sprach- oder literaturwissenschaftlichen Fach voraus.
Studien- und Prüfungsordnung sind in P Zi 01-516, 01-518, 01-522, 01-528 erhältlich und unter <http://www.daf.uni-mainz.de> abfragbar.
- Deutsche Volkskunde
Die Studienordnung für die Studiengänge im Fach Deutsche Volkskunde ist in Zi. 01-516, 01-518, 01-522, 01-528 gegen eine Schutzgebühr von 0,10 DM erhältlich.
Die Ordnung für die Zwischenprüfung der Fachbereiche 11-16 und 23 ist in P Zi 01-516, 01-518, 01-522, 01-528 gegen eine Schutzgebühr von 0,50 DM erhältlich.
- Magister Artium (M.A.)
Die Ordnung für die Magisterprüfung der Fachbereiche 11-16 und 23 ist im Dekanat für den Preis von 1,- DM erhältlich.
- Promotion (Dr. phil.), die keine Abschlußprüfung voraussetzt
Die Promotionsordnung der Fachbereiche 11-16 und 23 ist im Dekanat zum Preis von 1,- DM erhältlich.
- Allgemeine und Vergleichende Literaturwissenschaft
Magister Artium (M.A.); Doppelabschluß Magister Artium der Johannes Gutenberg-Universität Mainz und Maîtrise der Université de Bourgogne, Dijon (s. S. 119)
Die Studienordnung für das Fach Allgemeine und Vergleichende Literaturwissenschaft (Komparatistik) ist gegen eine Schutzgebühr von 0,10 DM, die Ordnung für die Zwischenprüfung der Fachbereiche 11-16 und 23 gegen eine Schutzgebühr von 0,50 DM im Geschäftszimmer P Zi 03-914 erhältlich.
Die Ordnung für die Magisterprüfung der

Fachbereiche 11-16 und 23 der Johannes Gutenberg-Universität Mainz ist im Dekanat für den Preis von 1,- DM erhältlich.

- Promotion (Dr. phil.), die keine Abschlußprüfung voraussetzt
Die Promotionsordnung der Fachbereiche 11-16 und 23 ist im Dekanat zum Preis von 1,- DM erhältlich.
- Theaterwissenschaft
Die Studienordnung für die Studiengänge im Fach Theaterwissenschaft ist gegen eine Schutzgebühr von 0,25 DM, die Ordnung für die Zwischenprüfung der Fachbereiche 11-16 und 23 gegen eine Schutzgebühr von 0,50 DM im Sekretariat, P Zi. 03-507, erhältlich.
- Magister Artium (M.A.); Doppelabschluß Magister Artium der Johannes Gutenberg-Universität Mainz und Maîtrise der Université de Bourgogne, Dijon (s. S. 119)
Die Ordnung für die Magisterprüfung der Fachbereiche 11-16 und 23 ist im Dekanat für den Preis von 1,- DM erhältlich.
- Promotion (Dr. phil.), die keine Abschlußprüfung voraussetzt
Die Promotionsordnung der Fachbereiche 11-16 und 23 ist im Dekanat zum Preis von 1,- DM erhältlich.
- Filmwissenschaft
Ein »Wegweiser« für Studierende der Filmwissenschaft, der u. a. die Studienordnung enthält, ist gegen eine Gebühr von 5,- DM im Sekretariat, Welderweg 24, erhältlich.
- Magister Artium (M.A.); Doppelabschluß Magister Artium der Johannes Gutenberg-Universität Mainz und Maîtrise der Université de Bourgogne, Dijon (s. S. 119).
Die Ordnung für die Magisterprüfung der Fachbereiche 11-16 und 23 ist im Dekanat für den Preis von 1,- DM erhältlich.
- Promotion (Dr. phil.), die keine Abschlußprüfung voraussetzt
Die Promotionsordnung der Fachbereiche 11-16 und 23 ist im Dekanat zum Preis von 1,- DM erhältlich.

Einführungsveranstaltungen für Studienanfänger, Fach- und Hochschulortwechsler

- Deutsche Philologie/Deutsch:
Montag, 18. Oktober 1999, 10-12, P 1,
Dr. Sabine OBERMAIER

- Deutsche Volkskunde:
Dienstag, 19. Oktober 1999, 11 Uhr, P 101,
Dr. Hildegard FRIESS-REIMANN
- Allg. und Vergl. Literaturwissenschaft:
Mittwoch, 20. Oktober 1999, 14-16, P 6,
Univ.-Prof. Dr. Dieter LAMPING
- Theaterwissenschaft:
Montag, 18. Oktober 1999, 14-16, P 12,
PD Dr. Michael GISSENWEHRER
- Filmwissenschaft:
Montag, 18. Oktober 1999, 12-14, P 2,
Dr. Bernd KIEFER

Studienfachberatung

DEUTSCHE PHILOLOGIE/DEUTSCH

Welderweg 18

- in der vorlesungsfreien Zeit vom 12. Juli bis 15. Oktober 1999:
Mo-Fr 10-12, P Zi 02-522, Tel. 39-44 48; während der vorlesungsfreien Zeit wird telefonische Anmeldung empfohlen, Tel. 39-22 60
- in der Studieneinführungswoche vom 18. bis 22. Oktober 1999:
Mo-Fr 10-12, P Zi 02-522, Tel. 39-44 48
- in der Vorlesungszeit vom 25. Oktober 1999 bis 19. Februar 2000:
Mo 10-12, P Zi 02-522, Tel. 39-44 48;
Di 11-13, P Zi 02-518, Tel. 39-55 17;
Mi 11-13, P Zi 02-522, Tel. 39-44 48;
Mi 15-17, P Zi 02-514, Tel. 39-41 26;
Do 14-16, P Zi 02-514, Tel. 39-41 26;
Fr 11-13, P Zi 02-518, Tel. 39-55 17
- in der vorlesungsfreien Zeit vom 21. Februar bis 31. März 2000: Mo-Fr 10-12, P Zi 02-522, Tel. 39-44 48; während der vorlesungsfreien Zeit wird telefonische Anmeldung empfohlen, Tel. 39-22 60.

DEUTSCH ALS FREMDSPRACHE

Welderweg 18

- Dr. Eva-Maria WILLKOP, P Zi 02-524,
Tel. 39-27 58, [willkop@mail.uni-mainz.de]
Termine zur Studienfachberatung entnehmen Sie dem Aushang am Schwarzen Brett, Zi 02-524

DEUTSCHE VOLKSKUNDE

Welderweg 18

- Dr. Hildegard FRIESS-REIMANN,
P Zi 01-508, Tel. 39-55 14
- in der vorlesungsfreien Zeit vom 12. Juli bis 15. Oktober 1999: 13.10. 11-12.30
und außerdem bereits am 21.7. und 25.8.1999
von 11-12.30

- in der Studieneinführungswoche vom 18. bis 22. Oktober 1999: Mo, Mi 11-12
- in der Vorlesungszeit vom 25. Oktober 1999 bis 19. Februar 2000: Di 11-12, Mi 11.30-12.30
- in der vorlesungsfreien Zeit vom 21. Februar bis 31. März 2000: 23.2.; 1.3.; 8.3., jew. 11-12.30

ALLGEMEINE UND VERGLEICHENDE LITERATURWISSENSCHAFT

Welderweg 18

Dr. H. PILLAU, P Zi. 03-934, Tel. 39-51 44

- in der vorlesungsfreien Zeit vom 1. bis 15. Oktober 1999: Di 11-12
- in der Studieneinführungswoche vom 18. bis 22. Oktober 1999: Mo, Di, Do, Fr 11-12
- in der Vorlesungszeit vom 25. Oktober 1999 bis 19. Februar 2000: Di 11.15-12.45
- in der vorlesungsfreien Zeit vom 21. Februar bis 31. März 2000: Di 11-12

THEATERWISSENSCHAFT

Welderweg 18, 3. Stock, P Zi. 03-525

Dr. M. GISSENWEHRER, Tel. 39-38 45

- in der vorlesungsfreien Zeit vom 1. bis 15. Oktober 1999: n. V.
- in der Studieneinführungswoche vom 18. bis 22. Oktober 1999: Mo, Di 11-12
- in der Vorlesungszeit vom 25. Oktober 1999 bis 19. Februar 2000: Mi 13-15
- in der vorlesungsfreien Zeit vom 21. Februar bis 31. März 2000: n. V.

FILMWISSENSCHAFT

Welderweg 24

Dr. B. KIEFER, Tel. 39-38 18

- in der vorlesungsfreien Zeit vom 1. bis 15. Oktober 1999: n. V.
- in der Studieneinführungswoche vom 18. bis 22. Oktober 1999: Fr 10-12
- in der Vorlesungszeit vom 25. Oktober 1999 bis 19. Februar 2000: Fr 10-12
- in der vorlesungsfreien Zeit vom 21. Februar bis 31. März 2000: n. V.

Vertrauensdozenten für ausländische Studierende

- Deutsche Philologie:
Akad. Rätin Dr. phil. Kerstin RIEDEL,
P Zi 02-518, Tel. 39-55 17,
Sprechzeiten Di 11-13
- Deutsche Volkskunde:
Akad. Oberrätin Dr. phil. Hildegard FRIESS-
REIMANN, P Zi 01-508, Tel. 39-55 14, Sprech-
zeiten Di 11-12, Mi 11.30-12.30

- Allgemeine und Vergleichende Literaturwis-
senschaft:
Wiss. Ang. Dr. phil. Helmut PILLAU, P Zi. 03-
934, Tel. 39-51 44, Sprechzeiten Di 11.15-12.45
- Theaterwissenschaft:
PD Dr. phil. Michael GISSENWEHRER,
Tel. 39-38 45, P Zi. 03-525, Sprechzeiten Mi 13-15
- Filmwissenschaft:
Wiss. Ang. Dr. phil. Bernd KIEFER,
Tel. 39-38 18, Sprechzeiten Fr 10-12

Die angegebenen Sprechzeiten gelten nur in der Vorlesungszeit. In der vorlesungsfreien Zeit siehe Sprechzeiten nach Aushang.

Kommentar zu den Lehrveranstaltungen

- Für die Fächer Deutsch, Deutsch als Fremdsprache, Deutsche Volkskunde liegt das »Kommentierte Verzeichnis der Lehrveranstaltungen des Deutschen Instituts« spätestens Anfang Juli 1999 vor; Schutzgebühr 2,- DM; erhältlich in der Institutsbibliothek des Deutschen Instituts, P Zi. 02-812.
 - Für das Fach Allgemeine und Vergleichende Literaturwissenschaft liegen die »Erläuterungen zu den Lehrveranstaltungen« spätestens Mitte Juli 1999 vor; Schutzgebühr 0,90 DM; erhältlich im Geschäftszimmer des Instituts, P Zi. 03-914, und in der Bibliothek, P Zi. 03-916.
 - Für das Fach Theaterwissenschaft liegen die »Erläuterungen zu den Lehrveranstaltungen« spätestens Ende Juli 1999 vor, erhältlich im Geschäftszimmer: Welderweg 18, 3. Stock, P Zi. 03-507.
 - Für das Fach Filmwissenschaft liegen die Erläuterungen zu den Lehrveranstaltungen Ende des Sommersemesters vor, erhältlich im Geschäftszimmer, Welderweg 24.
- Kurzfristige Änderungen gegenüber dem Vorlesungsverzeichnis und den »Erläuterungen« werden an den Aushangbrettern der Institute bekanntgegeben.

Anschrift der Fachschaften

- Germanistik: Welderweg 18 (Philosophicum), EG, ehem. Cafeteria, Zi. 00-212, Tel. 39-31 67, Sitzung Mi 13-14
- Allgemeine und Vergleichende Literaturwissenschaft: Welderweg 18 (Philosophicum), EG, ehem. Cafeteria, Zi. 00-212, Tel. 39-31 67
- Volkskunde: Welderweg 18 (Philosophicum), EG, ehem. Cafeteria, Zi. 00-216, Tel. 39-40 65, Sprechstunde: Di, Mi 14-15, Do 11-13 u. 16-18

- Theaterwissenschaft: Welderweg 18 (Philosophicum), EG, ehem. Cafeteria, Zi. 00-212, Tel. 39-31 67
- Filmwissenschaft: Welderweg 18 (Philosophicum), U1-497, Tel. 39-55 02

Hinweis zur Anmeldung und Seminarmitgliedskarte

Studienanfänger und Neuimmatrikulierten wird bei der Anmeldung im Deutschen Institut (Deutsche Philologie/Deutsche Volkskunde) unter Vorlage des Studienbuches vom 18. Oktober bis 5. November 1999 eine Seminarmitgliedskarte ausgestellt. Rückmeldung der übrigen Studierenden durch Verlängern der Seminarmitgliedskarte vom

18. Oktober bis 5. November 1999, 9-12, jeweils in P Zi 01-518, 01-522, 01-525, 01-528.

Anmeldung der Studierenden beim Institut für Allgemeine und Vergleichende Literaturwissenschaft: 18. Oktober bis 5. November 1999, 9.30-11.30, P Zi. 03-914.

Anmeldung der Studierenden beim Institut für Theaterwissenschaft: in den beiden ersten Wochen des Wintersemesters 1999/2000, 9.30-11.30, Sekretariat: Welderweg 18, 3. Stock, P Zi. 03-507.

Anmeldung und Rückmeldung beim Seminar für Filmwissenschaft in den beiden ersten Wochen des Wintersemesters 1999/2000 im Sekretariat: Welderweg 24, Mo-Do 10.30-13

Wissenschaftliche Einrichtungen

Wissenschaftliche Einrichtungen mit eigener Leitung und Verwaltung.

Deutsches Institut

- Besucheranschrift:
Welderweg 18 (Philosophicum), Fax 39-33 66,
<http://www.uni-mainz.de/FB/Philologie-I/germanistik/1310str.html>
- Geschäftsführender Leiter:
Univ.-Prof. Dr. Dieter KAFTIZ
- Geschäftszimmer: Wilma ILLY, P Zi 01-516,
Tel. 39-22 60, Fax 39-33 66,
[illy@mail.uni-mainz.de]
- Institutsbibliothek: Dipl.-Bibl. Delia WENDT,
Susanne SCHMID, Tel. 39-27 37, P Zi 02-525;
Heidi GOTTRON, Brigitte MÖRBEI, Tel.
39-26 15, P Zi 02-836;
Aufsicht: Ursula BERGER, Susanne SCHMID,
Tel. 39-55 94, P Zi 02-836
Öffnungszeiten: Mo-Do 9-19, Fr 9-17;
vorlesungsfreie Zeit: Mo-Do 9-18, Fr 9-17

DEUTSCHE SPRACHWISSENSCHAFT, ÄLTERE LITERATURGESCHICHTE:

- Universitätsprofessoren:
Dr. G. BELLMANN (emeritiert), Tel. 39-55 18;
Dr. R. BENTZINGER (in Vertretung), Tel. 39-26 11,
Dr. W. KLEIBER (emeritiert), Tel. 39-55 18;
Dr. J. MEIBAUER, Tel. 39-27 62
Dr. U. RUBERG, Tel. 39-25 30;
Dr. W. H. VEITH, Tel. 39-27 61
- Hochschuldozent auf Lebenszeit:
Prof. Dr. R. VOSS, Tel. 39-32 75
- Habilitierter Bediensteter:
Dr. J. HERRGEN, Tel. 39-33 65

- Wiss. Mitarbeiter:
C. BIESTERFELDT M.A., Dr. H. GIRNTH, P. L. GRÜNEWALD, Dr. L. HUMMEL, Dr. S. OBERMAIER, Dr. K. RIEDEL, A. RUSS, M. STEINBACH, N. N., N. N.
- Sekretariat: Maria LEIMER, P Zi 01-528,
Tel. 39-55 19, [leimer@mail.uni-mainz.de];
Erna GRESCH, N. N., P Zi 01-518,
Tel. 39-47 52, [gresch@mail.uni-mainz.de]

NEUERE DEUTSCHE LITERATURGESCHICHTE:

- Universitätsprofessoren:
Dr. M. DICK (pensioniert), Tel. 39-55 15;
Dr. W. DÜSING, Tel. 39-27 56;
Dr. W. FRICK, Tel. 39-55 15,
Dr. B. HILLEBRAND, Tel. 39-26 13;
Dr. D. KAFTIZ, Tel. 39-21 73;
Dr. H.-H. KRUMMACHER (emeritiert), Tel.
39-27 55;
Dr. E. ROTERMUND (emeritiert), Tel. 39-55 18;
Dr. B. SPIES (beurlaubt), Tel. 39-25 75
- Außerplanmäßiger Professor:
Dr. H. KURZKE, Tel. 39-41 82
- Habilitierte Bedienstete:
Dr. C. SCHÄRF, Tel. 39-32 46,
Dr. S. TRAPPEN, Tel. 39-47 54
- Nichtbediensteter außerplanmäßiger Professor:
Dr. H. SCHULTZ, Tel. 39-27 59
- Nichtbedienstete Habilitierte:
Dr. S. HILZINGER, Tel. 39-47 53,
- Wiss. Mitarbeiter:
Dr. S. HILLEBRAND, C. JAKOBI M.A., Dr. C.

KLOTZ, Dr. J. KOST, Dr. N. MÜLLER, J. ULL-
MAIER M.A.

- Sekretariat:
Doris AUFLEGER, P Zi 01-528, Tel. 39-27 60,
[aufleger@mail.uni-mainz.de];
Angelika KAUL-VON BOHR, P Zi 01-522,
Tel. 39-47 55, [akaul@mail.uni-mainz.de]

FACHDIDAKTIK DES DEUTSCHEN:

- Lehrbeauftragte:
Dr. K. HOTZ, N. N

SPRECHKUNDE UND SPRECHERZIEHUNG:

- Lehrbeauftragte:
J. BAUER, F. FUCHS M.A., Dr. A. B. GERKEN

DEUTSCH ALS FREMDSPRACHE:

- Wiss. Mitarbeiterin:
Dr. E.-M. WILLKOP
- Lehrbeauftragte:
Dr. M. BAUER, A. BRAUN, F. FUCHS M.A., Dr.
M. GREIN, Dr. G. KURTZ, H. REIS

DEUTSCHE VOLKSKUNDE:

- Universitätsprofessor:
Dr. H. SCHWEDT (pensioniert), Tel. 39-27 57
- Wiss. Mitarbeiter:
Dr. H. FRIESS-REIMANN, Dr. C. NIEM,
T. SCHNEIDER M.A.

Institut für Allgemeine und Vergleichende Literaturwissenschaft

- Besucheranschrift:
Welderweg 18 (Philosophicum), Fax 39-30 64
[instavl@mail.uni-mainz.de]
[http://www.uni-mainz.de/FB/Philologie-I/
AVL/index.html](http://www.uni-mainz.de/FB/Philologie-I/
AVL/index.html)
- Leitung: Univ.-Prof. Dr. D. LAMPING
- Geschäftszimmer: Gabriella ZAVAR,
P Zi. 03-914, Tel. 39-25 43, Fax 39-30 64
- Universitätsprofessoren:
Dr. H. FRITZ, Tel. 39-51 44;
Dr. D. LAMPING, Tel. 39-25 43;
Dr. F. N. MENNEMEIER (emeritiert)
- Hochschuldozentin auf Zeit:
PD Dr. I. OSOLS-WEHDEN,
Tel. 39-39 05
- Wiss. Mitarbeiter:
Dr. A. DUNKER, Dr. H. PILLAU, I. SIPOS M.A.,
F. ZIPFEL M.A.
- Bibliothek: Gerlinde ALTMAYER, P Zi. 03-916,
Tel. 39-25 43; Dipl.-Bibl. Elke WEINER, P Zi.

03-918, Tel. 39-52 28; Öffnungszeiten: Mo-Do
10-13 u. 13.30-16.45, Fr 9-12.50

Institut für Theaterwissenschaft

- Besucheranschrift:
Welderweg 18, 3. Stock, Fax 39-37 76
[sekthea@mail.uni-mainz.de]
[http://www.uni-mainz.de/FB/Philologie-I/
Theaterwissenschaft/index.htm](http://www.uni-mainz.de/FB/Philologie-I/
Theaterwissenschaft/index.htm)
- Leitung: Univ.-Prof. Dr. C. BALME, P Zi. 03-
513, Tel. 39-37 84
- Hochschuldozent auf Zeit: PD Dr. M. GISSEN-
WEHRER, P Zi 03-525, Tel. 39-38 45
- Geschäftszimmer: Gudula DIEL, Christine
BREUER, Mo-Fr 9.30-11.30, P Zi. 03-507, Tel.
39-37 75
- Wiss. Assistentin:
Dr. K. RÖTTGER (beurlaubt), P Zi 03-523, Tel.
39-37 83
- Wiss. Mitarbeiter:
Dr. M. MONINGER, Dr. V. APFELTHALER
- Bibliothek: P Zi. 03-816, Tel. 39-34 68

Filmwissenschaft

- Besucheranschrift:
Welderweg 24, Fax 39-38 19,
[http://www.uni-mainz.de/FB/Philologie-I/
Film/inhalt.htm](http://www.uni-mainz.de/FB/Philologie-I/
Film/inhalt.htm)
- Univ.-Prof. Dr. T. KOEBNER, Tel. 39-38 17
- Geschäftszimmer:
Ria KERN-MARTIN, Evelyn ICKSTADT, Mo-
Do 10.30-13, Fr 10.30-12, Tel. 39-38 16
- Wiss. Assistentin:
Dr. S. MARSCHALL, Tel. 39-56 80
- Wiss. Mitarbeiter:
Dr. B. KIEFER, Dr. J. FELIX
- Bibliothek: Hedwig SCHIFFLER, P Zi. 03-836,
Tel. 39-28 50; Öffnungszeiten: Mo-Do 9-17, Fr
9-15

Middlebury College

Das Middlebury College mit seiner School of German an der Universität Mainz ermöglicht es amerikanischen Studenten der Germanistik mit dem Bachelor of Arts (wobei die Absolvierung eines Sommersemesters am Middlebury College in Middlebury, Vt./USA, vorausgesetzt ist), nach zwei Semestern Studium in Mainz den amerikanischen Magistergrad zu erwerben. Auskunft erteilen: German Schools, Middlebury College, Middlebury, Vt. 05753 USA, oder der Studienleiter Prof. Dr. Michael GEISLER, Rheinstraße 42, 55116 Mainz, Tel. 22 10 40, Fax 23 68 95.

Personalteil

Bedienstete der Universität

Universitätsprofessoren auf Lebenszeit

BALME, Christopher, Dr. phil., *Theaterwissenschaft*, P Zi 03-513, Tel. 39-3784, [balme@mail.uni-mainz.de], Sprechstd. s. Aushang. Privat: Gräfelingerstr. 14, 81375 München, Tel. (0 89) 71 18 09

BELLMANN, Günter, Dr. phil. (emeritiert), *Deutsche Sprachwissenschaft*, P Zi 02-936, Tel. 39-5518, Sprechstd. s. Aushang. Privat: Hinter der Kirche 22, 55129 Mainz, Tel. (0 61 36) 4 26 15

DICK, Manfred, Dr. phil. (pensioniert), *Neuere deutsche Literaturgeschichte*, P Zi 01-521, Tel. 39-55 15, Sprechstd. s. Aushang. Privat: Mühlweg 117, 55128 Mainz, Tel. 3 46 88

DÜSING, Wolfgang, Dr. phil., *Neuere deutsche Literaturgeschichte*, P Zi 01-924, Tel. 39-27 56, Sprechstd. Di 11.30-13.30. Privat: Goethestr. 2, 55270 Zornheim, Tel. (0 61 36) 4 44 61

FRICK, Werner, Dr. phil., *Neuere deutsche Literaturgeschichte*, Zi. 01-521, Tel. 39-55 15, Sprechstd. Do 11-12. Privat: Römerweg 9a, 86199 Augsburg, Tel. (08 21) 9 56 39

FRITZ, Horst, Dr. phil., *Allgemeine und Vergleichende Literaturwissenschaft*, P Zi. 03-934, Tel. 39-51 44, Sprechstd. Di 15.15-16.15. Privat: Alicestr. 19, 55257 Budenheim, Tel. (0 61 39) 59 35

HILLEBRAND, Bruno, Dr. phil., *Neuere deutsche Literaturgeschichte*, P Zi 01-928, Tel. 39-26 13, Sprechstd. Mo 13-14. Privat: Heinrich-Emerich-Str. 45, 88662 Überlingen, Tel. (0 75 51) 6 81 60

KAFITZ, Dieter, Dr. phil., *Neuere deutsche Literaturgeschichte*, P Zi 01-506, Tel. 39-21 73, Sprechstd. Mi 10-12. Privat: Am Frankenhag 5, 55131 Mainz, Tel. 83 30 93

KLEIBER, Wolfgang, Dr. phil. (emeritiert), *Deutsche Philologie und Volkskunde*, P Zi 02-936, Tel. 39-55 18, Sprechstd. s. Aushang. Privat: Bebelstr. 24, 55128 Mainz, Tel. 36 67 86

KOEBNER, Thomas, Dr. phil., *Filmwissenschaft*, Welderweg 24, Tel. 39-38 17, Sprechstd. Di, Mi 11-12. Privat: Blumenthalstraße 77, 50668 Köln, Tel. (0 22 1) 72 99 35

KRUMMACHER, Hans-Henrik, Dr. phil. (emeritiert), *Neuere deutsche Literaturgeschichte*, P Zi 02-926, Tel. 39-27 55, Sprechstd. s. Aushang. Privat: Am Mainzer Weg 10, 55127 Mainz, Tel. 47 75 50

LAMPING, Dieter, Dr. phil., *Allgemeine und Vergleichende Literaturwissenschaft*, P Zi. 03-912, Tel. 39-39 06, [lamping@mail.uni-mainz.de] Sprechstd. Di 10-11. Privat: Alfred-Döblin-Str. 17, 55129 Mainz

MEIBAUER, Jörg, Dr. phil., *Deutsche Sprachwissenschaft*, Zi. 01-918, Tel. 39-27 62, Sprechstd. Do 11-13. Privat: Arndtstr. 8, 65185 Wiesbaden, Tel. (06 11) 3 36 88 58

MENNEMEIER, Franz Norbert, Dr. phil. (emeritiert), *Allgemeine und Vergleichende Literaturwissenschaft*, P Zi. 03-934, Tel. 39-51 44, Sprechstd. n. V. Privat: Bettelpfad 56, 55130 Mainz, Tel. 83 26 32

ROTERMUND, Erwin, Dr. phil. (emeritiert), *Neuere deutsche Literaturgeschichte*, P Zi 02-936, Tel. 39-55 18, Sprechstd. s. Aushang. Privat: Grenzweg 7, 55130 Mainz, Tel. 83 96 07

RUBERG, Uwe, Dr. phil., *Deutsche Philologie* P Zi 02-912, Tel. 39-25 30, Sprechstd. Di 14-15. Privat: Am Mühlberg 8, 55595 Traisen, Tel. (06 71) 3 66 44

SCHWEDT, Herbert, Dr. phil. (pensioniert), *Deutsche Volkskunde*, P Zi 01-936, Tel. 39-27 57, Sprechstd. n. V. Privat: Schloßstr. 5, 55444 Schöneberg, Tel. (0 67 24) 34 93

SPIES, Bernhard, Dr. phil. (beurlaubt), *Neuere deutsche Literaturgeschichte*, Zi. 02-922, Tel. 39-25 75, Sprechstd. s. Aushang. Privat: Schwarzwaldstr. 90, 60528 Frankfurt/M., Tel. (0 69) 6 70 10 16

VEITH, Werner H., Dr. phil., *Deskriptive Sprachwissenschaft*, P Zi 01-511, Tel. 39-27 61, Sprechstd. Mo 13-14, Di 17-18. Privat: Regenerstr. 6, 55127 Mainz, Tel. 7 10 89

Vertretung von Professuren

BENTZINGER, Rudolf, Dr. phil., *Deutsche Philologie*, Zi. 02-916, Tel. 39-26 11, Sprechstd. Di 16.30-18, Mi 14-16. Privat: Hans-Loch-Str. 64, 99099 Erfurt, Tel. (03 61) 3 73 19 17

Hochschuldozent auf Lebenszeit

VOSS, Rudolf, Dr. phil., Professor, *Deutsche Philologie*, P Zi 01-512, Tel. 39-32 75, Sprechstd. Di 14-15, Do 12-13. Privat: Alicestr. 19, 55257 Budenheim, Tel. (0 61 39) 86 54

Hochschuldozenten auf Zeit

OSOLS-WEHDEN, Irmgard, PD Dr., *Allgemeine und Vergleichende Literaturwissenschaft*, P Zi. 02-512, Tel. 39-39 05, [osolsweh@mail.uni-mainz.de], Sprechstd. Do 12-13. Privat: Untere Zahlbacher Str. 46, 55131 Mainz, Tel./Fax (0 30) 4 03 54 65

GISSENWEHRER, Michael, PD Dr. phil., *Theaterwissenschaft*, P Zi. 03-525, Tel. 39-38 45, Sprechstd. Mi 13-15. Privat: Hahnheimer Str. 21a, 55270 Zornheim, Tel. (0 61 36) 4 59 04

SCHÄRF, Christian, Dr. phil. habil., PD, *Neuere deutsche Literaturgeschichte*, Deutsches Institut, P Zi. 01-926, Tel. 39-32 46, Sprechstd. Di 10-11. Privat: Arndtstr. 6, 55124 Mainz., Tel. 94 89 66

TRAPPEN, Stefan, Dr. phil. habil., PD, Wiss. Mitarb., *Neuere deutsche Literaturgeschichte*, Deutsches Institut, P Zi. 02-928, Tel. 39-47 54, Sprechstd. Mi 11-12. Privat: Am Birnbaum 4, 65191 Wiesbaden, Tel. (06 11) 5 42 08 27

Außerplanmäßiger Professor

KURZKE, Hermann, Dr. phil., Akad. Direktor, *Neuere deutsche Literaturgeschichte*, P Zi 02-528, Tel. 39-41 82, Sprechstd. Do 11-12.30. Privat: Krokusweg 7, 55126 Mainz, Tel. 47 65 02

Habilitierter Bediensteter

HERRGEN, Joachim, Dr. phil. habil., PD, Akad. Oberarr, Deutsches Institut, P Zi 01-517, Tel. 39-33 65, [hergen@mail.uni-mainz.de], Sprechstd. Mo 12-13. Privat: Raiffeisenstr. 7, 55270 Zornheim, Tel. (0 61 36) 4 56 80

Wissenschaftliche Assistentinnen und Assistenten

GIRNTH, Heiko, Dr. phil., Deutsches Institut, P Zi 01-515, Tel. 39-47 50, Sprechstd. Mi 10-11, Do 12-13. Privat: Spitzwegstr. 2a, 55127 Mainz, Tel. 33 55 68

HILLEBRAND, Sabine, Dr. phil., Deutsches Institut, P Zi 01-926, Tel. 39-32 46, Sprechstd. Mo 14.30-15.30. Privat: Heinrich-Emerichstr. 45, 88662 Überlingen, Tel. (0 75 51) 6 81 60

KOST, Jürgen, Dr. phil., Deutsches Institut, P Zi 01-922, Tel. 39-47 49, Sprechstd. Di 14-15. Privat: Am Westring 30a, 55291 Saulheim, Tel. (0 67 32) 6 38 47

MARSCHALL, Susanne, Dr. phil., Seminar für Filmwissenschaft, Tel. 39-56 80, Fax 39-38 19, [marschal@mail.uni-mainz.de], Sprechstd. Di

14-16. Privat: Stefansberg 3, 55116 Mainz, Tel. 23 35 38

RÖTTGER, Kati, Dr. phil. (beurlaubt), *Theaterwissenschaft*, P Zi. 03-523, Tel. 39-37 83, [roettger@mai.uni-mainz.de], Sprechstd.: n. V. Privat: Mühlstr. 42, 55218 Ingelheim, Tel. (0 61 32) 25 30

Lehrkräfte für besondere Aufgaben

MÜLLER, Norbert, Dr. phil., Akad. Direktor, Deutsches Institut, P Zi 02-522, Tel. 39-44 48, Sprechstd. Mo 10-12, Mi 11-13. Privat: Elsa-Brandström-Str. 25, 55124 Mainz, Tel. 68 16 58

OBERMAIER, Sabine, Dr. phil., Akad. Rätin, Deutsches Institut, P Zi 02-514, Tel. 39-41 26, [soberm@goofy.zdv.uni-mainz.de], Sprechstd. Mi 15-17, Do 14-16. Privat: Mathildenstr. 9, 55116 Mainz, Tel. 38 38 44

RIEDEL, Kerstin, Dr. phil., Akad. Rätin, Deutsches Institut, P Zi 02-518, Tel. 39-55 17, Sprechstd. Di 11-13. Privat: Vierzehn-Nothelfer-Str. 26, 55124 Mainz, Tel. 47 38 12

Wissenschaftliche Mitarbeiter

APFELTHALER, Vera, Dr. phil., *Theaterwissenschaft*, P Zi. 03-523, Tel. 39-37 83, Sprechstd. Do 12-14

BIESTERFELDT, Corinna, M.A., Wiss. Ang., Deutsches Institut, P Zi 02-914, Tel. 39-47 51, Sprechstd. Do 14-15. Privat: Siedlerstr. 27b, 67292 Kirchheimbolanden, Tel. (0 63 52) 78 99 39

DUNKER, Axel, Dr. phil., Wiss. Ang., Institut für Allgemeine und Vergleichende Literaturwissenschaft, P Zi 03-936, Tel. 39-51 43, [dunker@goofy.zdv.uni-mainz.de], Sprechstd. Mi 14-15. Privat: Kurzer Weg 6, 55218 Ingelheim

FELIX, Jürgen, Dr. phil., Wiss. Ang., Institut für Filmwissenschaft, Tel. 39-38 18, Sprechstd. Fr 12-13 u. n. V. Privat: Theresienstr. 8, 66440 Blieskastel, Tel. (0 68 42) 89 19 09

FRIESS-REIMANN, Hildegard, Dr. phil., Akad. Oberarr., *Deutsche Volkskunde*, P Zi 01-508, Tel. 39-55 14, Sprechstd. Di 11-12, Mi 11.30-12.30. Privat: Frauenlobstr. 30, 55118 Mainz, Tel. 67 79 98

GRÜNEWALD, Paul Lothar, Wiss. Ang., Deutsches Institut, P Zi 02-932, Tel. 39-55 16, Sprechstd. Di 15-16. Privat: Am Eulenrech 5, 55257 Budenheim, Tel. (0 61 39) 4 02

HUMMEL, Lutz, Dr. phil., Wiss. Ang., Deutsches Institut, P Zi 02-506, Tel. 39-38 49, Sprechstd. Mo 15-16. Privat: Beethovenstr. 1, 55583 Bad Münster a. St., Tel. (0 67 08) 46 98

- JAKOBI, Carsten, M.A., Deutsches Institut, Zi. 02-924, Tel. 39-47 53, Sprechstd. Mi 12-13. Privat: Im Münchfeld 29, 55122 Mainz, Tel. 37 23 76
- KIEFER, Bernd, Dr. phil., Wiss. Ang., *Filmwissenschaft*, Welderweg 24, Tel. 39-38 18, Sprechstd. Fr 10-12. Privat: Michael-Müller-Ring 31, 55128 Mainz, Tel. 33 84 10
- KLOTZ, Christian, Dr. phil., Wiss. Ang., Deutsches Institut, P Zi 02-932, Tel. 39-55 16, Sprechstd. Do 13-14. Privat: Turnierstr. 45, 55128 Ingelheim, Tel. (0 61 32) 4313 57
- MONINGER, Markus, Dr. phil., *Theaterwissenschaft*, P Zi. 03-523, Tel. 39-37 83, [moninger@mail.uni-mainz.de], Sprechstd. Mo 14.30-16.30. Privat: Dagobertstr. 4, 55116 Mainz, Tel. 23 13 73, Fax 23 15 99
- NIEM, Christina, Dr. phil., *Deutsche Volkskunde*, P Zi 01-932, Tel. 39-33 64, Sprechstd. Mi 10-11. Privat: Leibnizstr. 35, 55118 Mainz, Tel. 67 16 58
- PILLAU, Helmut, Dr. phil., Wiss. Ang., Institut für Allgemeine und Vergleichende Literaturwissenschaft, P Zi. 03-934, Tel. 39-51 44, Sprechstd. Di 11.15-12.45. Privat: Auxonner Str. 33, 55262 Heidesheim-Heidenfahrt, Tel./Fax (061 32) 5 86 45
- RUSS, Anja Maria, Wiss. Ang., Deutsches Institut, P Zi. 02-914, Tel. 39-47 51, Sprechstd. Di 13-14. Privat: Kirchstr. 55, 55243 Framersheim, Tel. (0 67 33) 3 66
- SCHNEIDER, Thomas, M.A., *Deutsche Volkskunde*, P Zi 01-932, Tel. 39-33 64, Sprechstd. Do 11-12. Privat: Hauptstr. 90, 67468 Frankenstein, Tel. (0 63 29) 15 65
- SIPOS, Írisz, M.A., Institut für Allgemeine und Vergleichende Literaturwissenschaft, P Zi. 03-918, Tel. 39-52 28, [sipoi000@mail.uni-mainz.de], Sprechstd. Mi 16.30-17.30
- STEINBACH, Markus, Deutsches Institut, Zi. 01-916, Tel. 39-55 12, Sprechstd. Mi 11-12.30. Privat: Heidestr. 41, 60316 Frankfurt/M., Tel. (0 69) 40 59 10 11
- ULLMAIER, Johannes, M.A., Deutsches Institut, P Zi 02-928, Tel. 39-47 54, Sprechstd. Do 12-13. Privat: Karmeliterplatz 4, 55116 Mainz, Tel. 22 72 04
- WILLKOP, Eva-Maria, Dr. phil., Akad. Rätin, *Deutsch als Fremdsprache*, Deutsches Institut, P Zi 02-524, Tel. 39-27 58, Sprechstd. Mi 14-15, Do 16.15-17 u. n. V. Privat: Tel. 38 12 39
- ZIPFEL, Frank, M.A., Institut für Allgemeine und Vergleichende Literaturwissenschaft, P Zi. 03-936, Tel. 39-51 43, [fzipfel@mail.uni-mainz.de], Sprechstd. Do 12-13. Privat: Uferstr. 17, 55116 Mainz, Tel. 22 37 32

Nichtbedienstete Lehrkräfte und Lehrbeauftragte

Nichtbediensteter außerplanmäßiger Professor

- SCHULTZ, Hartwig, Dr. phil., *Neuere deutsche Literaturgeschichte*, Deutsches Institut, P Zi 01-525, Tel. 39-27 59 und (0 69) 13 88 02 45, Sprechstd. Do 17.30-18. Privat: Birkenweg 12, 61449 Steinbach/Ts., Tel. (0 61 71) 7 52 32

Nichtbedienstete Habilitierte

- HILZINGER, Sonja, PD Dr., Deutsches Institut, Sprechstd. s. Aushang Zi. 02-924. Privat: Michael Müller-Ring 33, 55128 Mainz, Tel. 36 13 75
- NELL, Werner, PD Dr., *Allgemeine und Vergleichende Literaturwissenschaft*, Sprechstd. n. V. Privat: Bahnhofstr. 18, 55278 Selzen, Tel. (0 67 37) 98 32

Lehrbeauftragte

- AMM, Gisbert, *Theaterwissenschaft*, Sprechstd. n. V. Privat: Weißenburger Str. 49, 67065 Ludwigshafen, Tel. (06 21) 5 29 76 11

- BAUER, Julia, *Sprechkunde, Sprecherziehung*, P Zi 02-522, Tel. 39-44 48. Privat: Pfarrer-Veller-Str. 1, 55128 Mainz, Tel. 36 82 82
- BAUER, Matthias, Dr. phil., *Neuere deutsche Literaturgeschichte, Deutsch als Fremdsprache*, P Zi 01-926, Tel. 39-32 46, Sprechstd. Mi 16-17. Privat: Fritz-Kohl-Str. 11, 55122 Mainz, Tel. 38 49 19
- BLUM, Jost M.A., *Allgemeine und Vergleichende Literaturwissenschaft*, Tel. 39-25 43, Sprechstd. n. V.
- BRANDL-RISI, Bettina, M.A., *Theaterwissenschaft*, Sprechstd. n. V. Privat: Ackermannstr. 14, 80797 München, Tel. (0 89) 3 08 78 16
- BRAUN, Angelika, *Deutsch als Fremdsprache*, Deutsches Institut, Sprechstd. n. d. Lehrveranst. Privat: Ostmerheimerstr. 259, 51106 Köln-Merheim, Tel. (02 21) 8 90 58 38
- BUOVOLO, Marisa, Dr., *Filmwissenschaft*, Jakob-Welder-Weg 24, Tel. 39-38 16, Sprechstd. n. V.
- DRENDA, Georg, *Sprachwissenschaft des Deutschen*, Institut für geschichtl. Landeskunde, Tel. 39-48 23, Sprechst. Di 9-10. Privat: Hofstattstr. 6f, 55450 Langenlonsheim, Tel. (0 67 04) 31 00

- EIFLER, Günter, Dr. phil., Akad. Direktor, *Ältere deutsche Literaturgeschichte*, P Zi 01-512, Tel. 39-32 75/26 60, Sprechstd. Mo 12-13. Privat: Rheinblick 17, 55263 Wackernheim, Tel. (0 61 32) 5 83 82
- FUCHS, Franziska, M.A., *Deutsch als Fremdsprache, Sprechkunde und Sprecherziehung*, P Zi 02-522, Tel. 39-44 48, Sprechstd. n. d. Lehrveranst. Privat: Lichtenberger Str. 20, 60433 Frankfurt/M., Tel. (0 69) 53 28 07
- GERKEN, Anne Barbara, Dr. phil., *Sprechkunde und Sprecherziehung*, P Zi 02-522, Tel. 39-44 48, Sprechstd. n. d. Lehrveranst. Privat: Weißenburgstr. 3, 63454 Hanau, Tel. (0 61 81) 25 35 33
- GREIN, Marion, Dr. phil., *Deutsch als Fremdsprache*, Deutsches Institut, P Zi 03-547, Sprechstd. Do 10-12. Privat: Hegelstr. 45, 14 St., 55122 Mainz
- HOTZ, Karl, Dr., *Fachdidaktik des Deutschen*, Sprechstd. n. d. Lehrveranst. u. n. V. Privat: Spitzwegstr. 1, 55127 Mainz, Tel. 7 83 71
- HÜLBUSCH, Nikolas, M.A., *Filmwissenschaft*, Jakob-Welder-Weg 24, Tel. 39-38 16, Sprechstd. n. V.
- HUSCHKA, Sabine, Dr. phil., *Theaterwissenschaft*, Sprechstd. n. V. Privat: Gustav-Freytag-Str. 19, 60320 Frankfurt/M., Tel. (0 69) 56 02 06 11
- KLEIN, Thomas, M.A., *Filmwissenschaft*, Jakob-Welder-Weg 24, Tel. 39-38 16, Sprechstd. n. V.
- KURTZ, Gunde, *Deutsch als Fremdsprache*, Deutsches Institut, Sprechstd. n. d. Lehrveranst. Privat: Donnersbergstr. 19a, 67806 Marienthal
- LUKAS, Almut von, M.A., *Theaterwissenschaft*, Sprechstd. n. V. Privat: Kurfürstenstr. 41, 55118 Mainz, Tel. 67 96 57
- MATTHUSEN, Heather, Dr. phil., *Allgemeine und Vergleichende Literaturwissenschaft*, Tel. 39-25 43, Sprechstd. n. V.
- NICOLAI, Rosemarie, Dr. phil., *Neuere deutsche Literaturgeschichte*, P Zi 02-523, Tel. 39-32 56, Sprechstd. n. tel. V. Privat: Lennebergplatz 5, 55124 Mainz, Tel. 47 49 60
- PAGÉ, Sylvie, M.A., *Filmwissenschaft*, Jakob-Welder-Weg 24, Tel. 39-38 16, Sprechstd. n. V.
- REIS, Herbert, *Deutsch als Fremdsprache*, Sprechstd. n. d. Lehrveranst. Privat: Im Tiergarten 1, 55411 Bingen, Tel. (0 67 21) 4 24 29
- STEFFENS, Rudolf, Dr. phil., *Historische Sprachwissenschaft*, Institut f. Geschichtl. Landeskunde, Tel. 39-48 28, Sprechstd. Di 10-11. Privat: Ulfridstr. 15 A, 55278 Uelversheim, Tel. (0 62 49) 24 77
- STIGLEGGER, Marcus, *Filmwissenschaft*, Jakob-Welder-Weg 24, Tel. 39-38 16, Sprechstd. n. V.
- THIEL, Mathias, M.A., *Theaterwissenschaft*, Sprechstd. n. V. Privat: Kurfürstenstr. 41, 55118 Mainz, Tel. 67 96 57
- TOTZEVA, Sophia, Dr. phil., *Theaterwissenschaft*, Sprechstd. n. V. Privat: Heidestr. 53/55, 60385 Frankfurt/M. Tel. (06 9) 48 05 91 48
- WITTBRODT, Andreas, Dr. phil, Institut für Allgemeine und Vergleichende Literaturwissenschaft, P Zi. 02-512, Tel. 39-39 04, Sprechstd. Mi 10-11. Privat: Ricarda-Huch-Str. 9, 55122 Mainz, Tel. 38 74 59

Lehrveranstaltungen

Hinweis: Die für die Fort- und Weiterbildung von Lehrkräften geeigneten Lehrveranstaltungen sind mit (L) gekennzeichnet. Der Besuch aller Hauptseminare und Übungen ist allerdings nur nach Absprache mit den Dozentinnen/Dozenten möglich.

Hinweis: Qualifizierte Doktoranden der Fächer Theaterwissenschaft, Allgemeine und Vergleichende Literaturwissenschaft/Deutsch/Deutsche Philologie und Filmwissenschaft können an dem Graduiertenkolleg »Theater als Paradigma der Moderne: Drama und Theater im 20. Jahrhundert (ab 1880)« teilnehmen. Nähere Informationen s. S. 102.

Deutsch/Deutsche Philologie

- Einführungsveranstaltung für Studienanfänger, Fach- und Hochschulortwechsler
S. Obermaier
Mo, 18. Oktober 1999, 10-12 — P 1

Vorlesungen

- 001 Grundzüge der Deutschen Literaturgeschichte (L) [2-std.]
Lehrende des Deutschen Instituts
Mo, Mi 12-13 — P 1

- 002 Vorlesung zur deutschen Sprachwissenschaft (L) [2-std.]
N. N.
Z. u. O. w. n. b.
- 003 Beschreibungsmethoden der Linguistik (für Examenkandidaten) [2-std.]
W. H. Veith
Di 15-17 — P 105
- 004 Einführung in die Lexikologie (L) [2-std.]
J. Meibauer
Mo 14-16 — P 104
- 005 Einführung in die Dialektologie (L) [2-std.]
J. Herrgen
Mo, Mi 11-12 — Mo P 3, Mi P 4
- 006 Einführung in die deutsche Literatur des Mittelalters (L) [2-std.]
R. Voß
Di, Mi 13-14 — P 5
- 007 Zeit- und Geschichtskonzeptionen im Mittelalter: Deutsche Geschichtsdichtung vom Annelied bis zu den Weltchroniken (L) [1-std.]
U. Ruberg
Di 15-16 — P 3
- 008 Das Rolandslied des Pfaffen Konrad (L) [1-std.]
U. Ruberg
Do 15-16 — P 3
- 009 Geschichte des deutschen Kirchenlieds (L) [1-std.]
H. Kurzke
Di 14-15 — P 3
- 010 Nachahmung und Originalität in der deutschen Literatur (L) [2-std.]
S. Trappen
Do 13-14.30 — P 4
- 011 Essay und Essayismus (L) [2-std.]
C. Schärf
Mo 9-11 — P 4
- 012 Lyrische Selbstporträts vom Barock bis zur Gegenwart (L) [2-std.]
W. Frick
Di 15.30-17 — P 4
- 013 Der Kriminalroman (L) [2-std.]
W. Düsing
Mo, Di 14-15 — Mo P 5, Di P 1
- 014 Goethes Romane [1-std.]
B. Hillebrand
Di 12-13 — P 1
- 015 Der deutschsprachige Roman von 1945 bis in die 80er Jahre (L) [2-std.]
D. Kafitz
Mo, Mi 13-14 — P 1

Proseminare

- 016 Einführung in die deskriptive Sprachwissenschaft unter besonderer Berücksichtigung des Neuhochdeutschen (in 7 Parallelkursen) [2-std.]
- Kurs A
H. Girnth
Mi 8.30-10 — P 102
 - Kurs B
J. Herrgen
Mi 13-15 — P 12
 - Kurs C
J. Herrgen
Mi 15-16.30 — P 105
 - Kurs D
M. Steinbach
Mi 16-18 — P 6
 - Kurs E
G. Drenda
Do 10 s. t.-11.30 — P 109a
 - Kurs F
S. Obermaier
Do 12.30-14 — P 105
 - Kurs G
S. Obermaier
Do 16-18 — P 105
Anmeldung zu allen Kursen:
Do, 21. Oktober 1999, 9-10 — P 101
Mo, 25. Oktober 1999, 9-9.45 — ÜR 01-912
- 017 Einführung in die historische Sprachwissenschaft unter besonderer Berücksichtigung des Althochdeutschen (in 5 Parallelkursen) [2-std.]
- Kurs A
P. L. Grünewald
Mo 11.30-13 — P 102
 - Kurs B
P. L. Grünewald
Mo 15-17 — P 101
 - Kurs C
K. Riedel
Di 9-11 — P 105
 - Kurs D
N. N.
Di 13-15 — P 105
 - Kurs E
S. Obermaier
Di 16.30-18 — P 101
Anmeldung zu allen Kursen:
Do, 21. Oktober 1999, 13.30-14.30 — P 101
Mo, 25. Oktober 1999, 10-10.45 — ÜR 01-912

- 018 Einführung in das Übersetzen des Mittelhochdeutschen und in die literaturwissenschaftliche Arbeitsweise der Mediävistik (in 5 Parallelkursen) [2-std.]
- Kurs A
K. Riedel
Mo 11-13 — P 105
 - Kurs B
K. Riedel
Mo 14.30-16 — P 105
 - Kurs C
R. Steffens
Di 8.30-10 — P 6
 - Kurs D
S. Obermaier
Mi 13.30-15 — P 105
 - Kurs E
C. Biesterfeldt
Do 12 s. t. -13.30 — P 15
Anmeldung zu allen Kursen:
Do, 21. Oktober 1999, 15-16 — P 105
Mo, 25. Oktober 1999, 11-11.45
— ÜR 01-912
- 019 Einführung in die Literaturwissenschaft an Beispielen neuerer deutscher Literatur (in 6 Parallelkursen) [2-std.]
- Kurs A
J. Kost
Di 11.30-13 — P 101
 - Kurs B
N. Müller
Mi 8.30-10 — P 105
 - Kurs C
N. Müller
Mi 13.30-15 — P 101
 - Kurs D
H. Kurzke
Do 8.30-10 — P 101
 - Kurs E
H. Kurzke
Do 18-19.30 — P 105
 - Kurs F
S. Trappen
Fr 12-14 — P 105
Anmeldung zu allen Kursen:
Do, 21. Oktober 1999, 10.30-11.30 — P 105
Mo, 25. Oktober 1999, 12-12.45 — ÜR 01-912
Einige Kurse haben ein begleitendes Tutorium (Raum und Zeit werden vereinbart)

Thematische Proseminare zur neueren deutschen Literatur

Persönliche Anmeldung zu allen Kursen!

- 020 Georg Christoph Lichtenberg [2-std.]
J. Ullmaier
Do 10-12 — P 201
- 021 Die deutsche Ballade [2-std.]
C. Klotz
Di 13.15-14.45 — P 104
- 022 Kriminalerzählungen (Kurs A) [2-std.]
N. Müller
Di 12 s. t.-13.30 — P 207
- 023 Kriminalerzählungen (Kurs B) [2-std.]
N. Müller
Di 15-16.30 — P 101
- 024 J. W. Goethe: »Wilhelm Meisters Lehrjahre« [2-std.]
C. Jakobi
Mo 13 s. t.-14.30 — P 105
- 025 Arthur Schnitzler [2-std.]
M. Bauer
Mi 14-16 — ÜR 01-912
- 026 Thomas Mann: Buddenbrooks und Doktor Faustus [2-std.]
H. Kurzke
Fr 8.30-10 — P 101
- 027 Die literarische Moderne [2-std.]
S. Hillebrand
Mo 11-13 — P 107

Hauptseminare

- 028 Hauptseminar zur deutschen Gegenwartssprache [2-std.]
N. N.
Z. u. O. w. n. b.
- 029 Aspekte der deutschen Pragmatik [2-std.]
J. Meibauer
Di 8.30-10 — P 104
- 030 Die deutsche Orthographie gestern und heute [2-std.]
W. H. Veith
Di 12-14 — P 106
- 031 Nomination und Text [2-std.]
H. Girth
Do 10.30-12 — P 105
- 032 Soziolinguistik
J. Herrgen
Mo 14-16 — ÜR 01-912
- 033 Hauptseminar zur Geschichte der deutschen Sprache [2-std.]
N. N.
Z. u. O. w. n. b.

- 034 Barbarossas Mainzer Hoffest von 1184 – Reflexe in der Lyrik, Epik und Chronistik [2-std.]
U. Ruberg
Di 16-18 — P 207
- 035 Lektüre, Interpretation und poetologische Würdigung ausgewählter Prologe zu mittelalterlichen Dichtungen [2-std.]
G. Eifler
Mi 10-12 — P 101
- 036 Die Spruchdichtung Walthers von der Vogelweide [2-std.]
R. Voß
Do 10-12 — P 101
- 037 Einführung in methodische Fragen der Literaturwissenschaft [2-std.]
D. Kafitz
Fr 10-12 — P 6
- 038 Wert und Wertung in der Literaturwissenschaft [2-std.]
S. Trappen
Mi 8.30-10 — ÜR 01-912
- 039 Antike Mythen in deutschen Dramen [2-std.]
W. Düsing
Di 10 s. t.-11.30 — P 101
- 040 Goethes Wilhelm Meister-Komplex II: Wanderjahre [2-std.]
W. Frick
Do 16-18 — P 3
- 041 Joseph von Eichendorff [2-std.]
H. Schultz
Do 18 s. t.-19.30 — P 7
- 042 Georg Büchner [2-std.]
W. Frick
Mi 18-20 — P 7
- 043 Beethoven-Rezeption im 19. und 20. Jahrhundert [2-std.]
C.-H. Mahling, E. Rotermund, J. Zimmermann
Z. w. n. b. — Musiksaal
- 044 Das expressionistische Drama
D. Kafitz
Mo 9-11 — P 105
- 045 Grundzüge des Modernismus: Dada und Merz [2-std.]
C. Schärf
Di 11-13 — P 105
- 046 Gottfried Benn: Prosa und Autobiographie [2-std.]
B. Hillebrand
Mo 11-13 — P 101
- Oberseminare**
- 047 Die romanesken Werke des Stricker: »Daniel von dem Blühenden Tal« und »Der Pfaffe Amis« [2-std.]
R. Voß
Do 13.30-15 — P 101
- 048 Mediävistisches Kolloquium: Gründungssagen [2-std.]
U. Ruberg
Do 16-18 — ÜR 01-912
- 049 Hymnologie interdisziplinär
H. Kurzke (mit A. Beer, H. Becker, G. Eifler, S. Füssel, C.-H. Mahling, C. Reich, U. Ruberg, R. Volp, S. Weyer-Menkhoff)
Z. u. O. w. n. b.
- 050 Ästhetik des Sensuellen: Umgang mit poetischen Texten [2-std.]
B. Hillebrand
Di 13-15 — P 101
- 051 Kanon, Erinnerung, mémoire collective: Positionen einer literatur- und kulturwissenschaftlichen Debatte [2-std.]
W. Frick
Di 18-20 — P 101
- 052 Novellenromane von G. Keller bis Ingo Schulze [2-std.]
W. Düsing
Mo 11.30-13 — P 201
- 053 Projekt »Schreiben in der Moderne« [2-std.]
C. Schärf
Mo 13 s. t.-14.30 — P 208
- 054 Lektüre von Gegenwartsdramen [2-std.]
D. Kafitz
Mi 18-20 — ÜR 01-912
- Übungen**
- 055 Zur Geschichte der deutschen Sprache [2-std.]
N. N.
Z. u. O. w. n. b.
- 056 Texte zur alten und neuen Orthographie [2-std.]
W. H. Veith
Mi 10-12 — ÜR 01-912
- 057 Übung zum Spracherwerb [2-std.]
J. Meibauer
Mi 11.30-13 — P 201
- 058 Syntax und Semantik von Verben (Übung) [2-std.]
M. Steinbach
Do 10 s. t.-11.30 — P 102

- 059 Examenskolloquium [2-std.]
J. Meibauer
Di 11.30-13 — P 104
- 060 Übungen zum Einsatz des Computers als Arbeitsinstrument in der Philologie (I) [2-std.]
L. Hummel
Mo 16-18 — UG 03 (-1-924)
- 061 Kolloquium für Examenskandidaten [1-std.]
U. Ruberg
14-tägl.: Mo 14.30-16 — P 12
- 062 Kolloquium für Examenskandidaten [1-std.]
R. Voß
14-tägl.: Di 10-12 — P 107
- 063 Kolloquium und Lektüreübung zur Vorlesung [1-std.]
R. Voß
14-tägl.: Di 10-12 — P 107
- 064 Kolloquium zur Vorlesung »Geschichtsdichtung« [1-std.]
U. Ruberg
14-tägl.: Mo 14.30-16 — P 12
- 065 Geschichtsdichtung und Geschichtsdeutung im deutschen Mittelalter [2-std.]
P. L. Grünwald
Do 13.30-15 — ÜR 01-912
- 066 Walther von der Vogelweide (mit Exkursen zur Walther-Rezeption) [2-std.]
S. Obermaier
Di 18-20 — ÜR 01-912
- 067 Kinderminne [2-std.]
A. Russ
Di 11-13 — ÜR 01-912
- 068 Die Anfänge des deutschen Prosaromans [2-std.]
S. Obermaier
Mi 17 s. t.-18.30 — P 101
- 069 Sprachgeschichtliches Repetitorium für Examenskandidaten [2-std.]
K. Riedel
Do 13.30-15 — P 15
- 070 Doktorandenkolloquium [2-std.]
B. Hillebrand
Z. u. O. w. n. b.
- 071 Doktorandenkolloquium [2-std.]
W. Düsing
Z. u. O. w. n. b.
- 072 Übung zur Interpretation von Gedichten [2-std.]
N. Müller
Mo 8.30-10 — ÜR 01-912
- 073 Goethes Romane [2-std.]
J. Kost
Mo 12 s. t.-13.30 — P 6
- 074 Künstlernovellen [2-std.]
C. Klotz
Di 8.30-10 — P 107
- 075 G. Keller: Die Leute von Seldwyla [2-std.]
N. Müller
Mo 12.30-14 — ÜR 01-912
- 076 Geschichte des Hörspiels [2-std.]
J. Ullmaier
Do 14-16 — P 11
- 077 Thomas Bernhard »Auslöschung« [2-std.]
S. Hillebrand
Mo 16-18 — ÜR 01-912

Übungen: Fachdidaktik

- 078 »Die Literatur des Mittelalters aus fachdidaktischer Perspektive« [2-std.]
K. Hotz
Do 16.30-18 — P 103

Übungen: Sprechkunde und Sprecherziehung

- 079 Sprechen [2-std.]
J. Bauer
Fr 10 s. t.-11.30 — SB II 03-153
- 080 Praktische Rederhetorik [2-std.]
F. Fuchs
14-tägl.: Fr 10-13 — ÜR 01-912
- 081 Hochlautung und Dialekt. Eine Übung zur Phonetik [2-std.]
A. B. Gerken
14-tägl.: Fr 10-13 — P 101

Deutsch als Fremdsprache

- Einführungsveranstaltung Deutsch als Fremdsprache
E.-M. Willkop
Mi, 20. Oktober 1999, 11-12 — P 6
- 082 Sprachdidaktik/-methodik des Faches Deutsch als Fremdsprache [2-std.]
E.-M. Willkop
Do 14 s. t.-15.30 — P 109 a

- 083 Grammatik der deutschen Sprache [2-std.]
E.-M. Willkop
Do 18-20 — P 101
- 084 Literaturdidaktik/methodik des Faches Deutsch als Fremdsprache [2-std.]
G. Kurtz
Mo 18 s. t.-19.30 — P 105
- 085 Texte in mündlicher und schriftlicher Kommunikation [2-std.]
E.-M. Willkop
Di 14.30-16 — P 10
- 086 Deutsche Landes- und Kulturkunde [2-std.]
E.-M. Willkop
Di 18.30-20 — P 105
- 087 Phonetik [2-std.]
G. Kotb
Mi 14 s. t.-15.30 — P 110
- 088 Didaktische Spezialbereiche [2-std.]
E.-M. Willkop, N. N.
Mi 17-19 — P 15
- 089 Sprechtraining [1-std.]
F. Fuchs
Fr 14-17 — ÜR 01-912
- 090 Hospitation (Gerätekunde) [1-std.]
H. Reis
14-tägl.: Mo 12.30-14 — U1-522

Deutsche Volkskunde

Proseminare

- 101 – 102 Einführung in das Fach Volkskunde [2-std.]
- Kurs A
H. Frieß-Reimann
Mo 13-15 — P 101
 - Kurs B
N. N.
Di 13-15 — ÜR 01-912
- 103 Bräuche und Feste zur Winterzeit [2-std.]
H. Frieß-Reimann
Mi 10 s. t.-11.30 — P 203
- 104 Auswanderung im 18. und 19. Jahrhundert [2-std.]
H. Frieß-Reimann
Do 12 s. t.-13.30 — P 101
- 105 Alltag im Nationalsozialismus [2-std.]
N. N.
Do 10-12 — ÜR 01-912
- 106 Jugendkultur [2-std.]
N. N.
Do 8.30-10 — P 102
- 107 Handwerksforschung [2-std.]
N. N.
Mi 12-14 — ÜR 01-912

Übung

- 108 Lektürekurs [2-std.]
H. Frieß-Reimann
Di 9.30-11 — ÜR 01-912

Allgemeine und Vergleichende Literaturwissenschaft

Vorlesungen

- 201 Ringvorlesung: Einführung in die Allgemeine und Vergleichende Literaturwissenschaft [1-std.]
D. Lamping
Mo 13.30-14.30 — P 204
- 202 Sherlock Holmes & Co. [2-std.]
H. Fritz
Di 14-15 — P 5
- 203 Theorien der literarischen Übersetzung [2-std.]
D. Lamping
Di 15-17 — P 104
- 204 Europäische Renaissanceliteratur II [2-std.]
I. Osols-Wehden
Do 10-12 — P 2

Proseminare

- 205 Einführung in die Allgemeine und Vergleichende Literaturwissenschaft [2-std.]
A. Dunker
Fr 11.30-13 — P 203
- 206 Einführung in die Allgemeine und Vergleichende Literaturwissenschaft [2-std.]
H. Pillau
Di 9.30-11 — P 15

- 207 Einführung in die Allgemeine und Vergleichende Literaturwissenschaft [2-std.]
I. Sipos
Mo 12. s. t.-13.30 — P 7
- 208 Jiddisch II [2-std.]
J. G. Blum
Mo-Fr 9-12.30 — O. w. n. b.
Blockseminar: 18.10.-22.10.1999.
Für Teilnehmer/innen, die Jiddisch I besucht haben oder vergleichbare Kenntnisse besitzen. Lehrmaterial wird gestellt.
- 209 Katastrophen und Untergänge in der Literatur [2-std.]
A. Dunker
Mi 16.30-18 — P 106
- 210 Malerei als Thema von Erzähltexten [2-std.]
H. Pillau
Do 15 s. t.-16.30 — P 13
- 211 Die Ambivalenz von Identität und Alterität: Der Zwilling in der Literatur [2-std.]
I. Sipos
Mi 14.30-16 — P 109a
- 212 Einführung in die Editionsphilologie [2-std.]
A. Wittbrodt
Mi 8.30-10 — P 101
- 213 Einführung in die Theorie der Tragödie und des Tragischen [2-std.]
F. Zipfel
Do 17-19 — P 108
- 214 Proseminar [2-std.]
N. N.

Hauptseminare

- 215 Lyrik im 19. Jahrhundert [2-std.]
H. Fritz
Fr 17 s. t.-18.30 — P 208
- 216 Jona als literarische Figur [2-std.]
D. Lamping
Di 12 s. t.-13.30 — P 7

- 217 Literarische Orts-Beschreibungen [2-std.]
D. Lamping
Do 11.30-13 — P 12
- 218 Der Roland-Stoff in der deutschen und romanischen Dichtung [2-std.]
I. Osols-Wehden
Mi 16 s. t.-17.30 — P 104
- 219 Literarische Phantastik [2-std.]
I. Osols-Wehden
Mi 18 s. t.-19.30 — P 6

Oberseminare

- 220 Grund- und Schlüsselbegriffe der Kulturwissenschaft [2-std.]
H. Fritz, S. Grätzel, W. Riedel
Di 17.30-19 — P 01-612
- 221 Perspektiven der Komparatistik [2-std.]
D. Lamping
Do 15-17 — P 108

Übungen

- 222 Übungen zur Textinterpretation [2-std.]
H. Fritz
14-tägl.: Fr 10 s. t.-11.30 — P 110
- 223 Klassiker-Lektüren mit Auerbach [2-std.]
F. Zipfel
Di 18 s. t.-19.30 — P 207
- 224 Der Holocaust in der jiddischen Literatur [2-std.]
J. G. Blum
Mo-Fr, 14-16.30 — O. w. n. b.
Blockseminar: 18.10.-22.10.1999.
Die jiddischen Texte werden gestellt.

Kolloquium

- 225 Doktorandenkolloquium [2-std.]
H. Fritz
Z. u. O. n. V.

Theaterwissenschaft

Einführungsveranstaltung für Studienanfänger,
Fach- und Hochschulortwechsler
Mo, 18. Oktober 1999, 14-16 — P 12

Vorlesung

- 301 Theater: Geschichte eines Mediums I
[2-std.]
C. Balme
Mi 10-12 — P 2

Proseminare

- 302 Einführung in die Aufführungsanalyse
[4-std.]
Plenum: Mi 14-16 — P 1
M. Gissenwehrer
Gruppe I: Mo 9.30-11 — P 101
V. Apfelthaler
Gruppe II: Mo 15.30-17 — P 3
M. Moninger
Gruppe III: Mo 18-19.30 — P 12
G. Amm
- 303 Einführung in die Theorie und Ästhetik des
Theaters: Zeitgenössischer Tanz – Sehen und
Reflektieren: Wie nehmen wir Tanz und
»Tanzen« wahr? [2-std.]
S. Huschka
14-tägl.: Fr 14-18 — Thomas-Mann-Str.
- 304 Einführung in die Theorie und Ästhetik des
Theaters: Theater und Gender Studies
[2-std.]
V. Apfelthaler
Di 17-18.30 — P 203
- 305 Einführung in die Ästhetik und Theorie des
Theaters: Intermedialität von Theater und
Film (II): Schauspielkunst [2-std.]
S. Marschall, M. Moninger
Do 16-18 — P 11
- 306 Einführung in die Theatergeschichte: »Faust«
auf der Bühne oder eine Geschichte des Se-
hens [2-std.]
K. Röttger
Di 14-15.30 — P 203

- 307 Einführung in die Theatergeschichte: »Kunst-
körper/Körperkunst: Ästhetik, bildende
Kunst und Theater des 18. Jahrhunderts«
[2-std.]
B. Brandl-Risi
14-tägl.: Z. n. V. — Thomas-Mann-Str.
- 308 Einführung in die Dramenanalyse: Arthur
Schnitzlers Dramen [2-std.]
S. Totzeva
Do 12.30-14 — P 203

Hauptseminare

- 309 Ästhetik des Gegenwartstheaters: Das Ende
der Rolle: Schauspielkunst im experimentel-
len Theater [2-std.]
C. Balme
Mo 13-14.30 — P 11
mit Exkursion
- 310 Shakespeare Superstar [2-std.]
M. Gissenwehrer
Mo 12-14 — P 3
- 311 Reformpaket mit Dame: Brook, Fo, Grotows-
ki und Mnouchkine [2-std.]
M. Gissenwehrer
Di 15.30-17 — P 109 a
- 312 Theatergeschichte: Theater und Orientalis-
mus [2-std.]
C. Balme
Di 11-12.30 — P 109 a

Kolloquium

- 313 Begleitkolloquium zur Vorlesung [2-std.]
C. Balme
Mi 12.30-14 — P 15

Übung

- 314 Das Kabarett in Deutschland. Ein Blick zu-
rück nach vorn [2-std.]
A. v. Lukas, M. Thiel
Do 17-19 — P 104
in Zusammenarbeit mit dem Kabarettarchiv
Mainz
- 315 Das Szenische Projekt [6-std.]
N.N.
Z. w. n. b. — Staatstheater, TiC

Filmwissenschaft

Vorlesungen

- 401 Abbild der Wirklichkeit? Prinzipien des dokumentarischen Films [2-std.]
T. Koebner
 Mi 14-16 — P 2
- 402 Tendenzen des zeitgenössischen Kinos [2-std.]
T. Koebner
 Di 14-16 — P 2

Proseminare

- 403 Einführung in die Filmanalyse [4-std.]
S. Marschall
 Di 11-14 — P 2
- 404 Einführung in die Analyse von Fernsehproduktionen [4-std.]
J. Felix, B. Kiefer
 Do 12-16 — P 2
- 405 Schauspielkunst in Theater und Film [2-std.]
S. Marschall, M. Moninger
 Do 16-18 — P 11

- 406 Autorentendenzen im Mainstream-Film [2-std.]
M. Stiglegger
 Mo 14-16 — P 2
- 407 Mythos Mütterlichkeit im Film [2-std.]
M. Buovolo
 Di 9.30-11 — P 2
- 408 Action-Kino [2-std.]
J. Felix
 Fr 10-12 — P 2
- 409 Walt Disney [2-std.]
T. Klein
 Mo 12-14 — P 2
- 410 Andrzej Wajda [2-std.]
N. Hülbusch
 Z. n. V. — Bibliothek
 Blockseminar an 2 Wochenenden

Hauptseminare

- 411 Exotismus im Film [3-std.]
T. Koebner
 Di 16-19 — P 2

Lulu von *Alban Berg* – Doktor Faustus von *Christopher Marlowe* – Robinson & Crusoe von *Nino d'Introna* – Die Kassetten von *Carl Sternheim* – Ballett Mainz Programm I bis III – Così van Tutte von *Wolfgang Amadeus Mozart* – Die Räuber von *Friedrich Schiller* – Das Dschungelbuch von *Rudyard Kipling* – Alles gut von *Lutz Hübner* – Leonard Bernstein – Ben Madame Butterfly von *Zigeunerbaron* von *Anton Tschechow* – we von *Anton Tschechow* – wird anders, alles wird West Side Story von *Hur* von *Rob Ballard* – *Giacomo Puccini* – Der *Johann Strauß* – Die Mö – Dr. Jekyll und Mr. Hyde von *David Edgar* – Le jongleur de Notre Dame von *Peter Maxwell Davies* – Bocksgesang von *Franz Werfel* – Leonore (1806) von *Ludwig van Beethoven* – Krumme Hunde von *Martin Baucks* – Gnadenlos von *Melanie Gieschen* – Der Diener zweier Herren von *Carlo Goldoni*

**STAATS
THEATER
MAINZ**

Kartenverkauf jeden Montag zwischen 11 und 14 Uhr vor der Mensa in der Uni
 Kartentelefon: 06131/2851-222

- 412 Robert Altmann [3-std.]
T. Koebner
Mi 16-19 — P 2
- 413 Ästhetik der Moderne [3-std.]
B. Kiefer, J. Felix
Fr 14-17 — P 2
- 414 All about Alfred: Movies and Methods
[3-std.]
J. Felix
Do 16-19 — P 2

Oberseminar)

- 415 Kolloquium für Examenskandidaten
[2-std.]
T. Koebner
Mo 17-19 — P 2

Übungen

- 416 Filmkritik [2-std.]
B. Kiefer
Do 15-17 — Bibl.
- 417 Theorie und Praxis des Drehbuchschreibens
[2-std.]
S. Pagé
Z. u. O. n. V.

Fachbereich 14: Philologie II

- Postanschrift:
Fachbereich Philologie II,
55099 Mainz, Fax 39-51 00
<http://fb14.uni-mainz.de/>
- Besucheranschrift:
Jakob-Welder-Weg 18 (Philosophicum)
- Dekan: Univ.-Prof. Dr. B. REITZ
P Zi. 01-597, Tel. 39-2475/3466,
Sprechzeiten Mi 12-13
- Prodekan: Univ.-Prof. Dr. W. BISANG
- Dekanat: Annelie GODAU, P Zi. 01-596,
Tel. 39-24 75, [godau@mail.uni-mainz.de],
Sprechzeiten Mo-Fr 10-12
- Frauenbeauftragte:
Mita BANERJEE M.A., P Zi. 02-597,
Tel. 39-27 11, [bam@fb14.uni-mainz.de]
Vertreterin: Dr. Carmen BIRKLE, P Zi. 01-636,
Tel. 39-44 49/21 46, [birkle@fb14.uni-mainz.de]

Informationen für Studierende

Studienfächer und -abschlußmöglichkeiten sowie Studien-, Prüfungs- und Promotionsordnungen

- Anglistik, Amerikanistik, Englische Sprachwissenschaft:
 - Magister Artium (M.A.): Doppelabschluß Magister Artium der Johannes Gutenberg-Universität und Maîtrise der Université de Bourgogne, Dijon (s. S. 119)
Die Studienordnungen und die Zwischenprüfungsordnung der Fachbereiche 11 bis 16 und 23 sind im Dekanat, P Zi. 01-596, und in allen Sekretariaten des Seminars für Englische Philologie erhältlich.
Die Ordnung für die Magisterprüfung der Fachbereiche 11 bis 16 und 23 ist im Dekanat, P Zi. 01-596, erhältlich.
 - Promotion (Dr. phil.)
Die Promotionsordnung der Fachbereiche 11 bis 16 und 23 ist im Dekanat, P Zi. 01-596, erhältlich.
- Englisch:
 - Erste Staatsprüfung für das Lehramt an Gymnasien
Studien- und Zwischenprüfungsordnung für das Fach Englisch im Studiengang Lehramt an Gymnasien sind im Dekanat, P Zi. 01-596, und in allen Sekretariaten des Seminars für Englische Philologie erhältlich.
Die Landesverordnung über die Erste Staatsprüfung für das Lehramt an Gymnasien ist im Buchhandel erhältlich und im Dekanat, P Zi. 01-596, einsehbar (Kopiervorlage).
Fachpraktikum für Lehramtsstudierende s. S. 60
Im Studiengang Englisch kann das Fachpraktikum *nicht* die Lehrveranstaltung in Fachdidaktik ersetzen.
 - Prüfungsamt: s. S. 80
- Allgemeine Sprachwissenschaft, Vergleichende Sprachwissenschaft, Vergleichende Sprachwissenschaft/Sprachen Nordeuropas und des Baltikums:
 - Magister Artium (M.A.)
Die Studienordnungen für die Fächer Allgemeine Sprachwissenschaft und Vergleichende Sprachwissenschaft sind im Sekretariat des Instituts für Allgemeine und Vergleichende Sprachwissenschaft erhältlich.
Im Dekanat, P Zi. 01-596, sind die Zwischenprüfungsordnung und die Ordnung für die Magisterprüfung der Fachbereiche 11 bis 16 und 23 erhältlich.
 - Promotion (Dr. phil.), die keine Abschlußprüfung voraussetzt
Studienordnungen s. unter Magister
Im Dekanat, P Zi. 01-596, sind die Zwischenprüfungsordnung und die Promotionsordnung der Fachbereiche 11 bis 16 und 23 erhältlich.
- Iranistik:
Neueinschreibungen in das Fach Iranistik sind nicht mehr möglich.

Einführungsveranstaltungen für Studienanfänger, Fach- und Hochschulwechsler

- Englisch, Anglistik, Amerikanistik, Englische Sprachwissenschaft:
Di, 19. Oktober 1999, 9 s. t.-11, P 1
- Allgemeine Sprachwissenschaft:
Di, 19. Oktober 1999, 11-12, P 12
- Vergleichende Sprachwissenschaft:
Di, 19. Oktober 1999, 12-13, P 12
- Vergleichende Sprachwissenschaft/Sprachen Nordeuropas und des Baltikums:
Di, 19. Oktober 1999, 13-14, P 12

Studienfachberatung

ENGLISCH/ANGLISTIK/AMERIKANISTIK/ ENGLISCHE SPRACHWISSENSCHAFT

S. BEIERLEIN, P Zi. 02-572, Tel. 39-32 18;

Dr. habil. G. LAMPERT, P Zi. 01-582,

Tel. 39-45 87;

Dr. K. ORTSEIFEN, P Zi. 02-585, Tel. 39-27 67/32 30;

U. WEITZEL, P Zi. 01-566, Tel. 39-21 45/3477

- in der vorlesungsfreien Zeit vom 1. bis 15. Oktober 1999: Mi 10-12, P Zi. 02-585

- in der Studieneinführungswoche vom 18. bis 22. Oktober 1999:

BEIERLEIN, Mo 10-12, Di 11-14,

Dr. habil. LAMPERT, Mi 10-12,

Dr. ORTSEIFEN, Di 11-14, Do 10-12,

WEITZEL, Di 11-14, Mi 10-12

- in der Vorlesungszeit vom 25. Oktober 1999 bis 19. Februar 2000:

BEIERLEIN, Mi 12-13,

Dr. habil. LAMPERT, Mi 10-12,

Dr. ORTSEIFEN, Mi 10-12, Do 16-17,

WEITZEL, Di 11-13, Mi 12-13

- in der vorlesungsfreien Zeit vom 21. Februar bis 31. März 2000: Mi 10-12, P Zi. 02-585

ALLGEMEINE SPRACHWISSENSCHAFT

Univ.-Prof. Dr. W. BISANG, P Zi. 03-542,

Tel. 39-27 78;

Univ.-Prof. Dr. D. SEELBACH, P Zi. 03-548,

Tel. 39-34 78

- in der vorlesungsfreien Zeit vom 1. bis 15. Oktober 1999: n. V.

- in der Studieneinführungswoche vom 18. bis 22. Oktober 1999:

Prof. Dr. BISANG, n. V.,

Prof. Dr. SEELBACH, Mi 12-13

- in der Vorlesungszeit vom 25. Oktober 1999 bis 19. Februar 2000:

Prof. Dr. BISANG, Do 15.30-17,

Prof. Dr. SEELBACH, Mi 12-13

- in der vorlesungsfreien Zeit vom 21. Februar bis 31. März 2000: n. V.

VERGLEICHENDE SPRACHWISSENSCHAFT, VERGLEICHENDE SPRACHWISSENSCHAFT/ SPRACHEN NORDEUROPA UND DES BALTIKUMS, IRANISTIK

Univ.-Prof. Dr. W. BISANG, P Zi. 03-542,

Tel. 39-27 78

Univ.-Prof. Dr. S. ELIASSON, P Zi. 01-584,

Tel. 39-30 81

- in der vorlesungsfreien Zeit vom 1. bis 15. Oktober 1999: n. V.

- in der Studieneinführungswoche vom 18. bis 22. Oktober 1999: n. V.

- in der Vorlesungszeit vom 25. Oktober 1999 bis 19. Februar 2000:

Prof. Dr. BISANG, Do 15.30-17,

Prof. Dr. S. ELIASSON, n. V.

- in der vorlesungsfreien Zeit vom 21. Februar bis 31. März 2000: n. V.

Vertrauensdozenten für ausländische Studierende

- Allgemeine Sprachwissenschaft:

Univ.-Prof. Dr. Walter BISANG,

P Zi. 03-542, Tel. 39-27 78,

Sprechzeiten n. tel. Voranmeldung;

Univ.-Prof. Dr. Dieter SEELBACH,

P Zi. 03-548, Tel. 39-34 78,

Sprechzeiten n. tel. Voranmeldung

- Anglistik:

Akad. Direktor Dr. habil. Günther LAMPERT,

P Zi. 01-582, Tel. 39-45 87,

Sprechzeiten Mi 10-12;

Bernd ENGELHART M.A.,

P Zi. 01-635, Tel. 39-38 10,

Sprechzeiten Mi 11-12

- Amerikanistik:

Akad. Direktor Dr. Karl ORTSEIFEN,

P Zi. 02-585, Tel. 39-27 67/32 30,

Sprechzeiten Mi 10-12, Do 16-17

- Englische Sprachwissenschaft:

Akad. Oberrat Siegfried BEIERLEIN,

P Zi. 02-572, Tel. 39-32 18,

Sprechzeiten Mi 12-13

- Vergleichende Sprachwissenschaft:

Univ.-Prof. Dr. Walter BISANG,

P Zi. 03-542, Tel. 39-27 78,

Sprechzeiten n. tel. Voranmeldung

- Vergleichende Sprachwissenschaft/Sprachen

Nordeuropas und des Baltikums:

Univ.-Prof. Dr. Stig ELIASSON, P Zi. 01-584,

Tel. 39-30 81, Sprechzeiten Di 16-17

Kommentar zu den Lehrveranstaltungen

- Erläuterungen zu den Lehrveranstaltungen des Seminars für Englische Philologie sind ab Mo 5. Juli 1999 in den Sekretariaten des Seminars gegen eine Schutzgebühr erhältlich. S. auch Informationen im Internet.

- Kommentare zu den Lehrveranstaltungen des Instituts für Allgemeine und Vergleichende Sprachwissenschaft sind ab Mo 5. Juli 1999 gegen eine Schutzgebühr vormittags im Sekretariat

at, P Zi. 03-544, erhältlich. S. auch Informationen im Internet.

Anschrift der Fachschaften

- Englisch, Anglistik, Amerikanistik, Englische Sprachwissenschaft: Jakob-Welder-Weg 18 (Philosophicum), P Zi. 00-222, Tel. 39-31 56

Wissenschaftliche Einrichtungen

Integrierte wissenschaftliche Einrichtungen mit eigener Leitung und Verwaltung.

Seminar für Englische Philologie

- Besucheranschrift:
Jakob-Welder-Weg 18 (Philosophicum)
<http://www.uni-mainz.de/FB/Philologie-II/englsem.htm>, <http://fb14.uni-mainz.de>
- Geschäftsführender Leiter:
Univ.-Prof. Dr. P. ERLEBACH
Sekretariat: Brigitte HEINRICHS, P Zi. 01-619, Tel. 39-27 63, [heb@fb14.uni-mainz.de]
- Bibliothek I: P R 02-611, Öffnungszeiten: Mo-Do 8-19, Fr 8-17, vorlesungsfreie Zeit s. Aushang
Bibliothekarin: Karla LEMM, Tel. 39-33 67
- Bibliothek II: P R 01-612
Öffnungszeiten: Kernöffnungszeit Mo-Fr 10-14, vorlesungsfreie Zeit s. Aushang, Tel. 39-32 10
- Bibliothek für Nordamerikastudien s. S.

Forschungs- und Lehrbereich Anglistik

- Leitung: Univ.-Prof. Dr. B. REITZ
- Universitätsprofessoren:
Dr. P. ERLEBACH, Tel. 39-55 85,
Dr. B. REITZ, Tel. 39-27 65/34 95
Sekretariat: Brigitte HEINRICHS, P Zi. 01-619, Tel. 39-27 63, [heb@fb14.uni-mainz.de],
Marlene LUDWIG, P Zi. 01-567,
Tel./Fax 39-27 65, [lum@fb14.uni-mainz.de];
Dr. D. ROLLE (emeritiert), Tel. 39-27 11,
Dr. F. W. SCHULZE (emeritiert), Tel. 39-55 85
- Wiss. Mitarbeiter:
W. BARTH M.A., B. ENGELHART M. A., U. HATTEMER M. A., S. RIEUWERTS M. A., H. STAHL, apl. Prof. Dr. T. M. STEIN, N. N. (Austauschlektor/in University College Swansea/Wales), N. N., N. N.

Forschungs- und Lehrbereich Amerikanistik

- Leitung: Univ.-Prof. Dr. A. HORNUNG
- Universitätsprofessoren:
Dr. F. BUSCH (pensioniert), Tel. 39-23 57,
Dr. H. HELMCKE (emeritiert), Tel. 39-21 46,
Dr. W. HERGET, Tel. 39-23 57

- Allgemeine und Vergleichende Sprachwissenschaft: Jakob-Welder-Weg 18 (Philosophicum), P Zi. 00-220, Tel. App. 40 62

Sekretariat: Petra GEBERT M. A., P Zi. 02-579, Tel. 39-23 57/32 30, [pgebert@mail.uni-mainz.de];

Dr. A. HORNUNG, Tel. 39-21 46/35 35

Sekretariat: Margot RISI, P Zi. 01-638,

Tel. 39-21 46, Fax 39-55 77,

[rim@fb14.uni-mainz.de]

- Wiss. Assistenten:
Dr. N. BALESTRINI, Tel. 39-27 64,
Dr. C. BIRKLE, Tel. 39-44 49/21 46,
Dr. N. GERNALZICK, Tel. 39-27 11,
Dr. F. KELLETER, Tel. 39-27 67
- Wiss. Mitarbeiter:
M. BANERJEE M.A., Dr. U. BRUHNS, A. DAUM M.A., R. J. GILMOUR (Austauschlektor York University), E. HECKER-BRETSCHNEIDER M.A., J. KUHN M.A., Dr. D. KÜSTER, T. MC GANN (Austauschlektorin Columbia University), Dr. K. ORTSEIFEN, Dr. M. PETERFY, Dr. U. RITZENHOFEN, B. SCHWERDTFEGGER M.A., PD Dr. M. SIEBALD, N. N., (Austauschlektor/in University of California, Davis), N. N. (Austauschlektor/in University of Michigan), N. N.

Forschungs- und Lehrbereich Englische Sprachwissenschaft

- Leitung: Univ.-Prof. Dr. K. FAISS, Tel. 39-44 66/22 66
- Sekretariat: Sigrid STRUBEL, Christiane DINGER, P Zi. 02-574, Tel. 39-22 66, Fax 39-38 08, [dinger@mail.uni-mainz.de]
- Wiss. Mitarbeiter:
S. BEIERLEIN, apl. Prof. Dr. P. RÖSEL

Forschungs- und Lehrbereich Amerikanistik und Neueste Anglistik

- Leitung: Univ.-Prof. Dr. K. LUBBERS, Tel. 39-21 45/34 04
- Sekretariat: Sonja WÄCHTER, P Zi. 01-577, Tel. 39-21 45, Fax 39-38 58, [waechter@mail.uni-mainz.de]
- Hochschuldozent:
apl. Prof. Dr. W. RIEDEL, Tel. 39-32 96

- Wiss. Mitarbeiter:
PD Dr. G. LAMPERT, P. PLUMMER M.A., U. WEITZEL, N. N.

Institut für Allgemeine und Vergleichende Sprachwissenschaft

- Besucheranschrift:
Jakob-Welder-Weg 18 (Philosophicum)
<http://www.uni-mainz.de/FB/Philologie-II/av-sprachwiss/institut.htm>
- Geschäftsführender Leiter:
Univ.-Prof. Dr. W. BISANG
- Institutssekretariat:
Rosemarie VOLKEMER, P Zi. 03-544,
Tel. 39-25 41, [volkemer@mail.uni-mainz.de]
- Sekretariat (Sprachen Nordeuropas und des Baltikums): Gabriele ANDRZEJCZAK, P Zi. 01-588, Tel. 39-30 80, Fax 39-39 73, [andrzej@mail.uni-mainz.de], N. N.
- Universitätsprofessoren:
Dr. W. BISANG, P Zi. 03-542, Tel. 39-27 78, Dr. S. ELIASSON, P Zi. 01-584, Tel. 39-30 81, Dr. H. HUMBACH (emeritiert), P Zi. 01-141, Tel. 39-33 93,
Dr. D. SEELBACH, P Zi. 03-548, Tel. 39-34 78
- Wiss. Mitarbeiter:
D. GOEZE M.A., Dr. M. GREIN, B. HIEGL M.A.
- Seminarbibliothek des Instituts für Allgemeine und Vergleichende Sprachwissenschaft: P 109, Öffnungszeiten: s. Aushang; Tel. 39-25 41 (vormittags), App. 44 69

Personalteil

Bedienstete der Universität

Universitätsprofessoren auf Lebenszeit

- BISANG, Walter, Dr. phil., *Allgemeine und Vergleichende Sprachwissenschaft*, P Zi. 03-542, Tel. 39-27 78, [wbisang@mail.uni-mainz.de], Sprechstd. Do 15.30 -17. Privat: Gottfried-Schwabach-Str. 31a, 55127 Mainz, Tel. 3 46 17
- BUSCH, Frieder, Dr. phil. (pensioniert), *Englische Philologie, mit besonderer Berücksichtigung der Amerikanistik*, P Zi. 02-597, Tel. 39-23 57, Sprechstd. n. V. Privat: Thomastraße 4, 65193 Wiesbaden, Tel. (06 11) 52 51 61
- ELIASSON, Stig, Dr. phil., *Vergleichende Sprachwissenschaft/Sprachen Nordeuropas und des Baltikums*, P Zi. 01-584, Tel. 39-30 81, [eliasson@mail.uni-mainz.de], Sprechstd. Di 16-17. Privat: Backhaushohl 47, 55128 Mainz, Tel. 3 56 06
- ERLEBACH, Peter, Dr. phil., *Englische Philologie*, P Zi. 01-621, Tel. 39-55 85, [erp@fb14.uni-mainz.de], Sprechstd. Mi 10-11. Privat: Plessner Straße 31, 55131 Mainz, Tel. 57 37 47
- FAISS, Klaus, Dr. phil., *Englische Philologie*, P Zi. 02-578, Tel. 39-22 66/44 66, [faiss@mail.uni-mainz.de], Sprechstd. Mi 10-11. Privat: Bahnhofstraße 133, 55296 Harxheim, Tel. (061 38) 61 16
- HELMCKE, Hans, Dr. phil. (emeritiert), *Englische Philologie, mit besonderer Berücksichtigung der Amerikanistik*, P Zi. 02-597, Tel. 39-21 46, Sprechstd. n. V. Privat: Martinstraße 10, 65189 Wiesbaden, Tel. (06 11) 37 26 92
- HERGET, Winfried, Dr. phil., *Amerikanistik*, P Zi. 02-575, Tel. 39-23 57, [wherget@mail.uni-mainz.de], Sprechstd. Di 11-13. Privat: Carl-Orff-Straße 25, 55127 Mainz, Tel. 47 68 22
- HORNUNG, Alfred, Dr. phil. (beurlaubt), *Englische Philologie*, P Zi. 01-628, Tel. 39-21 46/35 35, [hornung@fb14.uni-mainz.de], Sprechstd. Mi 10-12. Privat: König-Konrad-Str. 42, 55127 Mainz, Tel. 94 83 90
- HUMBACH, Helmut, Dr. phil. (emeritiert), *Vergleichende Sprachwissenschaft*, P Zi. 01-576, Tel. 39-33 93, Sprechstd. n. V. Privat: Zeisigweg 27c, 55126 Mainz, Tel. 47 11 98
- LUBBERS, Klaus, Dr. phil., *Englische Philologie, mit besonderer Berücksichtigung der Amerikanistik*, P Zi. 01-583, Tel. 39-21 45/34 04, [lubbers@mail.uni-mainz.de], Sprechstd. Mi 9-10.30. Privat: Cranachweg 9, 55127 Mainz, Tel. 7 23 48
- REITZ, Bernhard, Dr. phil., *Englische Philologie*, P Zi. 01-573, Tel. 39-27 65/34 95, [reb@fb14.uni-mainz.de], Sprechstd. Mi 11-12. Privat: Gemündenerstr. 3, 60599 Frankfurt, Tel. (0 69) 68 24 13
- ROLLE, Dietrich, Dr. phil. (emeritiert), *Englische Philologie*, P Zi. 02-597, Tel. 39-27 11, Sprechstd. s. Aushang. Privat: Rembrandtstraße 42, 55127 Mainz, Tel. 7 82 67
- SCHULZE, Fritz W., Dr. phil. (emeritiert), *Englische Philologie*, P Zi. 01-621, Tel. 39-55 85, [scf@fb14.uni-mainz.de], Sprechstd. n. V. Privat: Kerschensteinerstraße 15, 55122 Mainz
- SEELBACH, Dieter, Dr. phil., *Allgemeine Sprachwissenschaft*, P Zi. 03-548, Tel. 39-34 78,

Sprechstd. Mi 12-13. Privat: Brückenstraße 37a, 65719 Hofheim/Lorsbach, Tel. (0 61 92) 2 79 25

Außerplanmäßige Professoren

RÖSEL, Petr, Dr. phil., Wiss. Ang., *Englische Sprachwissenschaft*, Seminar für Englische Philologie, Bereich Englische Sprachwissenschaft, P Zi. 02-586, Tel. 39-32 63, [roesel@mail.uni-mainz.de], Sprechstd. Di 10-11. Privat: Moselstraße 47, 55262 Heidesheim

STEIN, Thomas M., Dr. phil., Wiss. Ang., *Englische Philologie*, Seminar für Englische Philologie, Bereich Anglistik, P Zi. 01-613, Tel. 39-29 12, [stt@fb14.uni-mainz.de], Sprechstd. Mo 12-13. Privat: Niersteiner Straße 35, 55278 Dexheim, Tel. (0 61 33) 5 89 07

Hochschuldozent auf Lebenszeit

RIEDEL, Wolfgang, apl. Prof., Dr. phil., *Englische Philologie*, P Zi. 01-568, Tel. 39-32 96, Sprechstd. Di 14-16. Privat: Beethovenring 28, 64342 Seeheim-Jugenheim

Habilitierte Bedienstete

LAMPERT, Günther, Dr. phil., PD, Akad. Direktor, *Englische Sprachwissenschaft*, Seminar für Englische Philologie, Bereich Amerikanistik und Neueste Anglistik, P Zi. 01-582, Tel. 39-21 45/45 87, Sprechstd. Mi 10-12. Privat: Lennebergplatz 7, 55124 Mainz, Tel. 47 42 08

SIEBALD, Manfred, Dr. phil., PD, Akad. Direktor, *Amerikanistik*, Seminar für Englische Philologie, Bereich Amerikanistik, P Zi. 01-585, Tel. 39-46 35/21 46, [sim@fb14.uni-mainz.de], Sprechstd. Di 9.30-10.30. Privat: Am Mainzer Weg 12a, 55127 Mainz, Tel. 47 68 34

Wissenschaftliche Assistentinnen und Assistenten

BALESTRINI, Nassim, Dr. phil., *Amerikanistik*, Seminar für Englische Philologie, Bereich Amerikanistik, P Zi. 02-568, Tel. 39-27 64, [balestrini@mail.uni-mainz.de], Sprechstd. Mi 13.30-14.30. Privat: Rubensallee 75, 55127 Mainz

BIRKLE, Carmen, Dr. phil., *Amerikanistik*, Seminar für Englische Philologie, Bereich Amerikanistik, P Zi. 01-636, Tel. 39-44 49/21 46, [birkle@fb14.uni-mainz.de]. Privat: Rieslingstr. 46, 55129 Mainz, Tel. 50 88 20

GERNALZICK, Nadja, Dr. phil., *Amerikanistik*, Seminar für Englische Philologie, Bereich Amerikanistik, P Zi. 02-597, Tel. 39-27 11, Sprechstd.

Di 11.30-13 u. n. V. Privat: Theodor-Heuss-Str. 2, 55126 Mainz, Tel. 47 78 03

KELLETER, Frank, Dr. phil. (beurlaubt), *Amerikanistik*, Seminar für Englische Philologie, Bereich Amerikanistik, P Zi. 02-581, Tel. 39-27 67. Privat: Augustinerstr. 39, 55116 Mainz, Tel. 23 67 78

Wissenschaftliche Mitarbeiterinnen und Mitarbeiter

BANERJEE, Mita, M. A., Wiss. Ang., *Amerikanistik*, Seminar für Englische Philologie, Bereich Amerikanistik, P Zi. 02-597, Tel. 39-27 11, Sprechstd. Do 12-13. Privat: Theodor-Heuss-Str. 6, 55126 Mainz, Tel. 47 27 04

BARTH, Willy, M. A., Wiss. Ang., *Anglistik*, Seminar für Englische Philologie, Bereich Anglistik, P Zi. 01-625, Tel. 39-22 16, [baw@fb14.uni-mainz.de], Sprechstd. Fr 14-15

BEIERLEIN, Siegfried, Akad. Oberrat, *Englische Sprachwissenschaft*, Seminar für Englische Philologie, Bereich Englische Sprachwissenschaft, P Zi. 02-572, Tel. 39-32 18, Sprechstd. Mi 12-13. Privat: Hofstraße 49, 55413 Weiler, Tel. (0 67 21) 3 20 34

BRUHNS, Uwe, Dr. phil., Akad. Direktor, *Amerikanistik*, Seminar für Englische Philologie, Bereich Amerikanistik, P Zi. 02-598, Tel. 39-27 68, Sprechstd. Fr 10-11. Privat: Sommerflor 8, 55129 Mainz

DAUM, Angelika, M. A., Wiss. Ang., *Amerikanistik*, Seminar für Englische Philologie, Bereich Amerikanistik, P Zi. 02-581, Tel. 39-27 67, Sprechstd. Mo 11-12 u. n. V. Privat: Bierothstr. 11, 55126 Mainz

ENGELHART, Bernd, M. A., Wiss. Ang., *Anglistik*, Seminar für Englische Philologie, Bereich Anglistik, P Zi. 01-635, Tel. 39-38 10, [enb@fb14.uni-mainz.de], Sprechstd. Mi 12-13. Privat: An der Kirche 7, 55130 Mainz

GOEZE, Dorothee, M. A., Wiss. Ang., *Vergleichende Sprachwissenschaft/Sprachen Nordeuropas und des Baltikums*, Institut für Allgemeine und Vergleichende Sprachwissenschaft, P Zi. 02-582, Tel. 39-30 82, [goeze@mail.uni-mainz.de], Sprechstd. Mi 12-13. Privat: Eichendorff-Str. 51-53, 55122 Mainz, Tel. 38 58 81

GREIN, Marion, Dr. phil., Wiss. Ang., *Vergl. Sprachwissenschaft (Japanisch)*, Institut für Allgemeine und Vergleichende Sprachwissenschaft, P Zi. 03-547, Tel. 39-37 78, [grein@mail.uni-mainz.de], Sprechstd. Di 10-11. Privat: Hegelstraße 45, 55122 Mainz, Tel. 38 73 20

- HATTEMER, Ulrike, M. A., Wiss. Ang., *Anglistik*, Seminar für Englische Philologie, Bereich Anglistik, P Zi. 01-572, Tel. 39-51 13, [hau@fb14.uni-mainz.de], Sprechstd. Mo 16-17. Privat: Hegelstr. 50, 55122 Mainz, Tel. 37 10 70
- HECKER-BRETSCHNEIDER, Elisabeth, M. A., Wiss. Ang., *Amerikanistik*, Seminar für Englische Philologie, Bereich Amerikanistik, P Zi. 02-568, Tel. 39-27 64, Sprechstd. Mi 16-17. Privat: Am Weinkastell 4d, 55270 Klein-Winternheim
- HIEGL, Bernhard, M. A., Wiss. Ang., *Allg. und Vergl. Sprachwissenschaft*, Institut für Allgemeine und Vergleichende Sprachwissenschaft, P Zi. 03-547, Tel. 39-39 80, [hiegl@mail.uni-mainz.de], Sprechstd. Fr 10-11. Privat: Klapbacher Str. 2a, 64285 Darmstadt
- KUHN, Julia, M. A., Wiss. Ang., *Amerikanistik*, Seminar für Englische Philologie, Bereich Amerikanistik, P Zi. 02-581, Tel. 39-27 67, Sprechstd. Mi 10-11. Privat: Am Gonsenheimer Spieß 4, 55122 Mainz, Tel. 38 48 48
- KÜSTER, Dieter, Dr. phil., Akad. Direktor, *Amerikanistik*, Seminar für Englische Philologie, Bereich Amerikanistik, P Zi. 02-598, Tel. 39-27 68, Sprechstd. Mo, Do 10-11. Privat: Südring 109, 55128 Mainz, Tel. 36 14 84
- ORTSEIFEN, Karl, Dr. phil., Akad. Direktor, *Amerikanistik*, Seminar für Englische Philologie, Bereich Amerikanistik, P Zi. 02-585, Tel. 39-27 67/32 30, Sprechstd. Mi 10-12, Do 16-17. Privat: Zum Knechelsberg 7, 55127 Mainz, Tel. 3 58 06
- PETERFY, Margit, Dr. phil., Wiss. Ang., *Amerikanistik*, Seminar für Englische Philologie, Bereich Amerikanistik, P Zi. 02-566, Tel. 39-27 64, Sprechstd. Mo 15-16. Privat: Bodelschwinghstr. 13, 65462 Gustavsburg
- PLUMMER, Patricia, M. A., Wiss. Ang., *Anglistik*, Seminar für Englische Philologie, Bereich Amerikanistik und Neueste Anglistik, P Zi. 01-566, Tel. 39-21 45/34 77, [plummer@mail.uni-mainz.de], Sprechstd. Fr 10-11
- RIEUWERTS, Sigrid, M. A., Wiss. Ang., *Anglistik*, Seminar für Englische Philologie, Bereich Anglistik, P Zi. 01-572, Tel. 39-51 13, [ris@fb14.uni-mainz.de], Sprechstd. s. Aushang. Privat: Schulgasse 2, 55576 Zotzenheim, Tel. (067 01) 96 03 34
- RITZENHOFEN, Ute, Dr. phil., Wiss. Mitarbeiterin, *Amerikanistik*, Seminar für Englische Philologie, Bereich Amerikanistik, P Zi. 02-571, Tel. 39-27 64, [ritzzenho@mail.uni-mainz.de], Sprechstd. Di 15-16. Privat: Watfordstr. 20 a, 55122 Mainz
- SCHWERDTFEGGER, Barbara, M. A., Wiss. Ang., *Amerikanistik*, Seminar für Englische Philologie, Bereich Amerikanistik, P Zi. 01-636, Tel. 39-44 49, Sprechstd. Di 14-15. Privat: Frauenlobstr. 90, 55118 Mainz, Tel. 61 67 79
- STAHL, Heiko, Wiss. Ang., *Anglistik*, Seminar für Englische Philologie, Bereich Anglistik, P Zi. 01-572, Tel. 39-51 13, [sth@fb14.uni-mainz.de], Sprechstd. Mi 15-16. Privat: Unterdorfstr. 6-8, 55130 Mainz, Tel. 83 47 52
- WEITZEL, Uta, Wiss. Ang., *Anglistik*, Seminar für Englische Philologie, Bereich Amerikanistik und Neueste Anglistik, P Zi. 01-566, Tel. 39-21 45/34 77, Sprechstd. Di 11-13, Mi 12-13. Privat: Beethovenstraße 13, 65232 Taunusstein-Wehen, Tel. (061 28) 81 76

Nichtbedienstete Lehrkräfte und Lehrbeauftragte

Nichtbedienstete Habilitierte

- HAMMERSCHMIDT-HUMMEL, Hildegard, Prof., Dr. phil., *Englische Philologie*, Seminar für Englische Philologie. Privat: Spitzwegstraße 1, 65192 Wiesbaden
- METOUJ, Michel Mongi, Dr. phil. habil., *Vergl. Sprachwissenschaft*, Institut für Allgemeine und Vergleichende Sprachwissenschaft, P Zi. 03-536. Privat: Druckenmüllerstr. 22, 54295 Trier

Lehrbeauftragte

- HASTENPLUG, Marlene, M.A., *Dänische Sprachkurse, Vergleichende Sprachwissenschaft/Spra-*

- chen Nordeuropas und des Baltikums*, Institut für Allgemeine und Vergleichende Sprachwissenschaft, Sprechstd. n. d. Lehrveranst. Privat: Leibnizstr. 35, 55118 Mainz, Tel. 67 05 54
- KAPANEN, Tuija, M.A., *Finnische Sprachkurse, Vergleichende Sprachwissenschaft/Sprachen Nordeuropas und des Baltikums*, Institut für Allgemeine und Vergleichende Sprachwissenschaft, Sprechstd. n. d. Lehrveranst. Privat: von-Leyden-Str. 20, 65191 Wiesbaden
- KIRSCH, Romutė, Dipl. Litauisch, *Litauische Sprachkurse, Vergleichende Sprachwissenschaft/Sprachen Nordeuropas und des Baltikums*, Institut für Allgemeine und Vergleichende Sprachwissenschaft, Sprechstd. n. d. Lehrveranst. Privat:

- Amrumer Str. 20, 65199 Wiesbaden, Tel. (06 11) 42 28 09
- LINIŃA, Iveta, B. A., *Lettische Sprachkurse, Vergleichende Sprachwissenschaft/Sprachen Nordeuropas und des Baltikums*, Institut für Allgemeine und Vergleichende Sprachwissenschaft, Sprechstd. n. d. Lehrveranst. Privat: Fischtorstr. 2, 55116 Mainz, Tel. 22 79 11
- LOMMEL, Hilde M., M. A., *Norwegische Sprachkurse, Vergleichende Sprachwissenschaft/Sprachen Nordeuropas und des Baltikums*, Institut für Allgemeine und Vergleichende Sprachwissenschaft, Sprechstd. n. d. Lehrveranst. Privat: Auf der Bitz 26, 55270 Ober-Olm, Tel. (0 61 36) 8 90 70
- MÜLLNER, Klaus, M. A., *Allgemeine Sprachwissenschaft*, Institut für Allgemeine und Vergleichende Sprachwissenschaft, P Zi. 03-548, Sprechstd. n. d. Lehrveranst. Privat: Behringstraße 8a, 65779 Kelkheim
- ROSSMANN, Ute, Dipl.-Volkswirtin, *Japanisch*, Institut für Allgemeine und Vergleichende Sprachwissenschaft, Sprechstd. n. d. Lehrveranst. Privat: Gewerbestr. 30, 55546 Pfaffen-Schwabenheim, Tel. (0 67 01) 96 16 63
- RÜDELL, Lioba, OStR., *Fachdidaktik des Englischen*, Seminar für Englische Philologie, P Zi. 01-616, Tel. 39-32 10, Sprechstd. n. d. Lehrver.
- SCHLABRENDORFF, Eva von, *Japanische Sprachkurse*, Institut für Allgemeine und Vergleichende Sprachwissenschaft, Sprechstd. n. d. Lehrveranst. Privat: Hedwigstraße 6, 65191 Wiesbaden, Tel. (06 11) 56 51 62
- VU, Thi Dau, Dr., *Thai-Sprachkurse*, Institut für Allgemeine und Vergleichende Sprachwissenschaft, Sprechstd. n. d. Lehrveranst. Privat: Nellenweg 8, 55126 Mainz, Tel. 47 54 42
- WACKER, Petra-Angela, B. A., M. A., *Amerikanistik*, Seminar für Englische Philologie, Bereich Amerikanistik, P Zi. 02-585, Tel. 39-27 67, Sprechstd. n. d. Lehrveranst.
- WINDRATH, Eva, Fil.Mag., *Schwedische Sprachkurse, Vergleichende Sprachwissenschaft/Sprachen Nordeuropas und des Baltikums*, Institut für Allgemeine und Vergleichende Sprachwissenschaft, Sprechstd. n. d. Lehrveranst. Privat: Lahenstr. 16, 65195 Wiesbaden, Tel. (06 11) 40 13 83
- WISKAMP, Keiko, *Japanische Sprachkurse*, Institut für Allgemeine und Vergleichende Sprachwissenschaft, Sprechstd. n. d. Lehrveranst. Privat: Graupnerweg 42, 64287 Darmstadt, Tel. (0 61 51) 78 42 83
- ZHU, Yabo, *Chinesische Sprachkurse*, Institut für Allgemeine und Vergleichende Sprachwissenschaft, Sprechstd. n. d. Lehrveranst. Privat: Alfred-Nobel-Str. 1, 55124 Mainz, Tel. 47 45 72

Lehrveranstaltungen

Hinweis: Die für die Fort- und Weiterbildung von Lehrkräften geeigneten Lehrveranstaltungen sind mit (L) gekennzeichnet.

Anglistik, Amerikanistik, Englische Sprachwissenschaft (für Magister Artium und Promotion), Englisch (für Lehramt an Gymnasien)

Hinweis: Qualifizierte Doktorandinnen/Doktoranden der Fächer Anglistik/Amerikanistik/Englische Sprachwissenschaft können am Graduiertenkolleg »Theater als Paradigma der Moderne: Drama und Theater im 20. Jahrhundert (ab 1880)« teilnehmen. Informationen s. S. 109.

Vorlesungen

- 001 Einführung in die Englische Sprachgeschichte (L) [2-std.]
K. Faiß
Mo, Do 15 s. t.-16 — P 5
- 002 Tutorial zur Vorlesung 001 (L) [2-std.]
K. Faiß
Mi 12 s. t.-13.30 — P 106

- 003 Erstspracherwerb (L) [2-std.]
P. Rösel
Di 15-16 — P 11
Do 14-15 — P 12
- 004 Das Geheimnis um Shakespeares »Dark Lady«. Dokumentation einer Enthüllung (I) (L) [2-std.]
H. Hammerschmidt-Hummel
Do 18-20 — P 110
- 005 English Literature in the 18th Century (L) [2-std.]
P. Erlebach, K. Lubbers, B. Reitz,
W. Riedel, T. M. Stein
Di, Do 9-10 — P 1

- 006 Tutorial zur Vorlesung 005 (L) [1-std.]
P. Erlebach
Di 18-19 — P 106
- 007 The Rise of the Genres in English Literature (L) [1-std.]
P. Erlebach
Fr 9-10 — P 1
- 008 Empire and Self – The Crises of Early Modernism (L) [2-std.]
W. Riedel
Do 14.30-16 — P 7
- 009 American Literature 1700-1830 (L) [2-std.]
W. Herget, K. Lubbers, M. Siebald
Di, Do 10-11 — P 1
- 010 Discussion Section (Tutorial) zur Vorlesung 009 (L) [2-std.]
N. N.
Di, Do 9-10 — PR 02-621 (Bibl. I)
- 011 Discussion Section (Tutorial) zur Vorlesung 009 (L) [2-std.]
N. Gernalzick
Di, Do 9-10 — PR 01-612 (Bibl. II)
- 012 New Man – New Woman: Constructions of Gender in Modern America (L) [1-std.]
W. Herget
Do 11-12 — P 1
- 013 Gesprächskreis zur Vorlesung 012 (L) [1-std.]
W. Herget
Do 12-13 — P 109a
- Proseminare**
- 014 Language and Gender [2-std.]
G. Lampert
Mo 8.30-10 — P 204
- 015 Einführung in die Fachtextlinguistik [2-std.]
N. N.
Mi 16.30-18 — P 12
- 016 Main Differences Between British English and American English [2-std.]
K. Ortseifen
Mi 8.30-10 — P 110
- 017 Regional and Social Varieties of American English [2-std.]
P. A. Wacker
Mo 14.30-16 — P 110
- 018 William Shakespeare, »Hamlet« [2-std.]
W. Barth
Do 10-12 — PR 01-612 (Bibl. II)
- 019 The British on the Continent: Laurence Sterne, E. M. Forster and Tim Parks [2-std.]
H. Stahl
Do 12 s. t.-13.30 — P 106
- 020 Romantic Poetry [2-std.]
B. Engelhart
Mi 14 s. t.-15.30 — P 13
- 021 Lifescritps: Munro, Turner, Hospital, Winter-son [Blockseminar]
W. Riedel
4.-8. Oktober, 13-18 — P 15
- 022 Seventeenth-Century Puritan Poetry and Prose [2-std.]
A. Daum
Mo 13 s. t.-14.30 — P 110
- 023 The Age of Reason and Revolution: American Literature of the Second Half of the 18th Century [2-std.]
D. Küster
Mi 18-20 — P 106
- 024 The Fireside Poets: A Literary Institution in 19th-Century America [2-std.]
M. Peterfy
Di 12.30-14 — P 109a
- 025 African-American Poetry from its Beginnings to the Present [2-std.]
N. Balestrini
Mi 10 s. t.-11.30 — P 201
- 026 Multiculturalism and American Detective Fiction [2-std.]
C. Birkle
Di 16.30-18 — P 106
- 027 Sam Shepard [2-std.]
E. Hecker-Bretschneider
Mi 13 s. t.-14.30 — P 109a
- 028 »The City« [2-std.]
T. Mc Gann
Mi 11.30-13 — P 109a
- 029 Introduction to Postmodern American Literature [2-std.]
B. Schwerdtfeger
Di 16.30-18 — P 108
- 030 Textual Analysis (American Drama) [2-std.]
N. N.
Mi 14-16 — P 7
- 031 Textual Analysis (American Prose) [2-std.]
N. N.
Mi 12 s. t.-13.30 — P 105

Seminare

- 032 Discourse Analysis (L) [2-std.]
G. Lampert
Mi 8.30-10 — P 7
- 033 Lexikographie (L) [2-std.]
P. Rösel
Di 17 s. t.-18.30 — P 109a
- 034 Tobias Smollett (L) [2-std.]
T. M. Stein
Mo 14.30-16 — P 207
- 035 Victorian Representations of the Fallen Woman (L) [2-std.]
K. Lubbers, P. Plummer
Do 11-13 — P 207
- 036 Selected 19th- and 20th-Century English Poetry (L) [2-std.]
P. Erlebach
Mo 10-12 — P 110
- 037 Joseph Conrad (L) [2-std.]
B. Reitz
Mo 10 s. t.-11.30 — P 13
- 038 British Fiction of the 1990s (L) [2-std.]
T. M. Stein
Fr 10 s. t.-11.30 — P 107
- 039 Karibik (L) [2-std.]
W. Bender, W. Riedel, H. Siepe
Do 16-18 — P 109a
- 040 Regionalism in American Literature and Culture (L) [2-std.]
W. Herget
Di 18-20 — P 110
- 041 The American Jeremiad (L) [2-std.]
M. Siebald
Do 12-14 — P 6
- 042 Contemporary Canadian Drama (L) [2-std.]
B. Reitz
Di 11-13 — P 15

Oberseminare und Kolloquien

- 043 Sprachwissenschaftliches Oberseminar für Magister- und Staatsexamenskandidat/inn/en [2-std.]
K. Faiß
Di 14 s. t.-15.30 — P 109a
- 044 Kolloquium über laufende Forschungsarbeiten [2-std.]
K. Faiß
Z. u. O. n. V.
- 045 English Place-Names and Surnames [2-std.]
P. Erlebach
Do 18 s. t.-19.30 — P 106

- 046 Oberseminar zur amerikanischen Literatur- und Sprachgeschichte für Examenskandidat/inn/en [2-std.]
K. Lubbers
Mi 11-13 — PR 01-612 (Bibl. II)
- 047 Kolloquium über laufende Forschungsarbeiten [2-std.]
K. Lubbers
Z. u. O. n. V.
- 048 Oberseminar zur amerikanischen Literaturgeschichte II für Examenskandidat/inn/en [2-std.]
W. Herget
Mi 18-20 — P 110
- 049 Kolloquium über laufende Forschungsarbeiten [2-std.]
W. Herget
Z. u. O. n. V.
- 050 Grund- und Schlüsselbegriffe der Kulturtheorie [2-std.]
H. Fritz, S. Grätzel, W. Nell, W. Riedel
Di 17.30-19 — PR 01-612 (Bibl. II)

Wissenschaftliche Übungen**GRUNDSTUDIUM**

- 051 - 058 Einführung in die Englische Philologie, in 8 Kursen [3-std.]
- Kurs A
P. Plummer
Mo 8.30-11 — P 12
 - Kurs B
N. N.
Mo 10-12 — P 6
Fr 9-10 — P 203
 - Kurs C
M. Siebald
Di 15.30-17 — P 6
Mi 17-18 — P 110
 - Kurs D
C. Birkle
Mo 16 s. t.-17.30 — P 102
Di 18-19 — P 15
 - Kurs E
M. Banerjee
Di 10-11 — P 109a
Do 11.30-13 — P 13
 - Kurs F
T. M. Stein
Do 10 s. t.-12.15 — P 110
 - Kurs G
N. N.
Do 13-16 — P 207

- Kurs H
K. Ortseifen
 Fr 8.30-11 — P 207
- 059 - 065 Englische Phonetik,
 in 7 Kursen [2-std.]
- Kurs A
G. Lampert
 Mo 10 s. t.-11.30 — P 204
 - Kurs B
D. Küster
 Mo 11-12 — SLA 013
 Mo 12-13 — P 110
 - Kurs C
N. N.
 Di 12-13 — SLA 013
 Do 11-12 — P 108
 - Kurs D
U. Weitzel
 Mi 10-12 — P 110
 - Kurs E
P. Rösler
 Mi 16-18 — SLA 013
 - Kurs F
U. Bruhns
 Fr 12-13 — P 106
 Fr 13-14 — SLA 013
 - Kurs G
S. Beierlein
 Fr 13-15 — P 101
- 066 - 071 Integrated Language Course,
 in 6 Kursen [3-std.]
- Kurs A
C. Görg
 Di 8-9 — P 109a
 Do 13.30-15 — P 106
 - Kurs B
U. Bruhns
 Mi 14-15 — P 106
 Do 15-17 — P 102
 - Kurs C
W. Barth
 Mi 16 s. t.-18.15 — P 11
 - Kurs D
H. Stahl
 Do 15 s. t.-16.30 — P 106
 Fr 15 s. t.-16 — P 106
 - Kurs E
S. Beierlein
 Fr 9-12 — P 106
 - Kurs F
K. Ortseifen
 Do 14-16 — P 110
 Fr 11-12 — P 207
- 072 - 077 Culture Studies I (Anglistik),
 in 6 Kursen [2-std.]
- Kurs A
S. Rieuwerts
 Mo 10 s. t.-11.30 — P 109a
 - Kurs B
N. N.
 Mo 11.30-13 — P 106
 - Kurs C
N. N.
 Mo 11.30-13 — P 204
 - Kurs D
N. N.
 Mo 13 s. t.-14.30 — P 207
 - Kurs E
N. N.
 Do 12 s. t.-13.30 — P 208
 - Kurs F
N. N.
 Fr 13-15 — P 108
- 078 - 082 Culture Studies I (Amerikanistik),
 in 5 Kursen [2-std.]
- Kurs A
D. Küster
 Mo 8.30-10 — P 203
 - Kurs B
J. Kuhn
 Mi 8.30-10 — P 11
 - Kurs C
N. N.
 Mi 12 s. t.-13.30 — P 105
 - Kurs D
U. Bruhns
 Mi 12-14 — P 13
 - Kurs E
N. Gernalzick
 Do 16-18 — P 105
- 083 - 086 Culture Studies II (Anglistik),
 in 4 Kursen [2-std.]
- Kurs A
G. Lampert
 Di 8.30-10 — P 110
 - Kurs B
N. N.
 Di 8.30-10 — P 101
 - Kurs C
N. N.
 Mi 10-12 — P 106
 - Kurs D
N. N.
 Mi 15 s. t.-16.30 — P 108

- 087 - 089 Culture Studies II (Amerikanistik),
in 3 Kursen (videogestützt) [2-std.]
- Kurs A
N. N.
Mo 8-10 — P 110
 - Kurs B
U. Ritzenhofen
Di 12.30-14 — P 110
 - Kurs C
U. Bruhns
Fr 14-16 — P 110
- 090 - 093 Übersetzung,
in 4 Kursen [2-std.]
- Kurs A
N. N.
Mo 10 s. t.-11.30 — P 106
 - Kurs B
D. Küster
Do 8.30-10 — P 110
 - Kurs C
S. Beierlein
Do 8.30-10 — P 109a
 - Kurs D
S. Beierlein
Do 13.30-15 — P 208
- 094 - 100 Essay,
in 7 Kursen [2-std.]
- Kurs A
N. N.
Mo 8.30-10 — P 102
 - Kurs B
U. Hattemer
Mo 13 s. t.-14.30 — P 106
 - Kurs C
N. N.
Mo 15 s. t.-16.30 — SLA 013
 - Kurs D
N. N.
Mi 11.30-13 — SB II 03-153
 - Kurs E
H. Stahl
Mi 12-14 — SB II 03-436
 - Kurs F
N. N.
Do 8-10 — P 107
 - Kurs G
N. N.
Do 16-18 — P 204
- HAUPTSTUDIUM
- 101 - 102 Culture Studies III (Anglistik) (L),
in 2 Kursen [2-std.]
- Kurs A
N. N.
Mi 12-14 — P 208
 - Kurs B
N. N.
Mi 17-19 — P 102
- 103 Culture Studies III (Amerikanistik):
Political and Social Institutions of the U.S.A.
(L) [2-std.]
K. Ortseifen
Do 12-14 — P 110
- 104 Culture Studies III (Canada) (L) [2-std.]
R. J. Gilmour
Do 12 s. t.-13.30 — P 107
- 105 Culture Studies IV (Anglistik) (L) [2-std.]
W. Barth
Fr 12-14 — P 110
- 106 - 107 Culture Studies IV (Amerikanistik) (L),
in 2 Kursen [2-std.]
- Kurs A
N. Balestrini
Di 11.30-13 — P 102
 - Kurs B
N. N.
Fr 8-10 — P 110
- 108 Übersetzung [2-std.]
S. Beierlein
Mi 13-15 — P 203
- 109 - 112 Essay,
in 4 Kursen (literaturgestützt) [2-std.]
- Kurs A
N. N.
Mo 10-12 — P 7
 - Kurs B
N. N.
Di 8-10 — SB II 03-436
 - Kurs C
N. N.
Di 13.30-15 — P 11
 - Kurs D
N. N.
Fr 13-15 — P 107
- 113 Fachaufsatz [2-std.]
N. N.
Mi 13.30-15 — SB II 03-444
- 114 Sprachpraxis: Wirtschaftsenglisch [2-std.]
P. Gebert
Fr 12-14 — P 102

- 115 - 118 Klausurenkurs für Examenssemester,
in 4 Kursen [2-std.]
- Kurs A
G. Lampert
Di 10-12 — P 106
 - Kurs B
U. Bruhns
Do 13-15 — P 102
 - Kurs C
D. Küster
Do 13-15 — P 13
- Kurs D
W. Barth
Fr 10-12 — P 5
- 119 - 120 Fachdidaktik des Englischen,
in 2 Kursen [2-std.]
- Kurs A
N. N.
Mi 15 s. t.-16.30 — P 102
 - Kurs B
L. Rüdell
Mi 17 s. t.-18.30 — P 13

Allgemeine Sprachwissenschaft

- Einführungsveranstaltung für Studienanfänger,
Fach- und Hochschulortwechsler
D. Seelbach
Di, 19. Oktober 1999, 11-12 — P 12
- 155 Generative Syntax II [2-std.]
B. Hiegl
Mi 16.30-18 — P 108

Vorlesungen

- 151 Lexikonbasierte Grammatikkonzeptionen
[2-std.]
D. Seelbach
Di 10-12 — P 110
- 152 Syntax [2-std.]
W. Bisang
Do 13.30-15 — P 104

Proseminare

- 153 Einführung in die Linguistik [2-std.]
D. Seelbach
Mi 10-12 — P 13
vgl. »Tutorien«: Tutorium zum Proseminar:
»Einführung in die Linguistik«; s. S. 349
- 154 Einführung in die Fachsprachenforschung
[2-std.]
K. Müllner
Mo 10 s. t.-11.30 — P 102

Seminare

- 156 Theorie- und anwendungsbezogene Semantik
[2-std.]
D. Seelbach
Mo 12.30-14 — P 15
- 157 Sprachwissenschaftliche Themen für Fortge-
schrittene [2-std.]
W. Bisang
14-tägl.: Do 17-19 — P 6

Übung

- 158 Französisch für Sprachwissenschaftler
[2-std.]
D. Seelbach
Fr 9-11 — P 208
- Tutorien: siehe Kommentiertes Vorlesungsver-
zeichnis

Vergleichende Sprachwissenschaft

- Einführungsveranstaltung für Studienanfänger,
Fach- und Hochschulortwechsler
W. Bisang
Di, 19. Oktober 1999, 12-13 — P 12
- 160 Kognition und kognitive Sprachverarbeitung
[2-std.]
M. Metoui
Mo 12-14 — P 10

Vorlesungen

- 159 Syntax [2-std.]
W. Bisang
Do 13.30-15 — P 104

Proseminare

- 161 Einführung in die Linguistik [2-std.]
D. Seelbach
Mi 10-12 — P 13
vgl. »Tutorien«: Tutorium zum Proseminar:
»Einführung in die Linguistik«; s. S. 349

- 162 Pragmatik [2-std.]
M. Grein
Mo 11 s. t.-12.30 — P 207
- 163 Generative Syntax II [2-std.]
B. Hiegl
Mi 16.30-18 — P 108
- 164 Strukturkurs: Thai und Kambodschanisch im Vergleich [2-std.]
W. Bisang
Do 11.30-13 — P 204
- 165 Phonologie [2-std.]
S. Eliasson
Di 14 s. t.-15.30 — P 6
- 166 Japanische Landeskunde – eine Einführung (L) [2-std.]
M. Grein
Fr 10.30-12 — P 104

Seminare

- 167 Sprachtypologie und Universalienforschung [2-std.]
W. Bisang
Fr 12-14 — P 103
- 168 Sprachwissenschaftliche Themen für Fortgeschrittene [1-std.]
W. Bisang
14-tägl.: Do 17-19 — P 6
- 169 Verbsysteme und Verbmorphologie [2-std.]
S. Eliasson
Do 10-12 — P 106
- 170 Kolloquium für Examenkandidaten [2-std.]
M. Metoui
Mo 14.30-16 — P 102

Sprachkurse: siehe »Sprachkurse für Hörer aller Fachbereiche«

Tutorien: siehe Kommentiertes Vorlesungsverzeichnis

Sprachen Nordeuropas und des Baltikums

Weitere Veranstaltungen innerhalb der Sprachen Nordeuropas und des Baltikums: siehe Kommentiertes Vorlesungsverzeichnis!

- Einführungsveranstaltung für Studienanfänger, Fach- und Hochschulortwechsler
S. Eliasson
Di, 19. Oktober 1999, 13-14 — P 12

Vorlesung

- 171 Typologie der skandinavischen Sprachen
S. Eliasson
Di 10-12 — P 207

Proseminare

- 172 Phonologie [2-std.]
S. Eliasson
Di 14 s. t.-15.30 — P 6

Iranistik

- Es findet keine Einführungsveranstaltung statt. Neueinschreibungen in das Fach Iranistik sind nicht mehr möglich.

- 173 Die skandinavischen Sprachen im Überblick [2-std.]
S. Eliasson
Do 15 s. t.-16.30 — P 15
- 174 Estnische Syntax [2-std.]
D. Goeze
Mi 15 s. t.-16.30 — P 12

Seminar

- 175 Verbsysteme und Verbmorphologie [2-std.]
S. Eliasson
Do 10-12 — P 106

Sprachkurse: siehe »Sprachkurse für Hörer aller Fachbereiche«

Tutorien: siehe Kommentiertes Vorlesungsverzeichnis

- 176 Kolloquium für Promovenden [2-std.]
H. Humbach
Di 10-12 — 01-576

Sprachkurse (für Hörer aller Fachbereiche)

Hinweis: Die für die Fort- und Weiterbildung von Lehrkräften geeigneten Lehrveranstaltungen sind mit (L) gekennzeichnet.

Eine Anmeldung zu den Sprachkursen ist erforderlich, s. Kommentiertes Vorlesungsverzeichnis.

Sprachen Nordeuropas und des Baltikums

- 177 Dänisch I (L) [2-std.]
M. Hastenplug
Do 16.30-18 — P 12
- 178 Dänisch III (L) [2-std.]
M. Hastenplug
Do 18-20 — P 15
- 179 Norwegisch I (L) [2-std.]
H. Lommel
Mo 8-10 — P 103
- 180 Norwegisch III (L) [2-std.]
H. Lommel
Mo 10 s. t.-11.30 — P 201
- 181 Norwegisch V (L) [2-std.]
H. Lommel
Di 18 s. t.-19.30 — P 107
- 182 Schwedisch I (L) [2-std.]
E. Windrath
Fr 11-13 — SB II 03-134
- 183 Schwedisch III (L) [2-std.]
E. Windrath
Mo 11.30-13 — P 13
- 184 Schwedisch V (L) [2-std.]
E. Windrath
Mo 16-18 — P 204
- 185 Finnisch I (L) [2-std.]
T. Kapanen
Di 12-14 — P 13
- 186 Finnisch III (L) [2-std.]
T. Kapanen
Di 15 s. t.-16.30 — P 106
- 187 Finnisch V (L) [2-std.]
T. Kapanen
Di 17 s. t.-18.30 — P 12
- 188 Estnisch I (L) [2-std.]
D. Goeze
Mo 14.30-16 — P 13
- 189 Estnisch III (L) [2-std.]
D. Goeze
Mo 18-20 — P 205
- 190 Estnisch V (L) [2-std.]
D. Goeze
Mo 16-18 — P 109

- 191 Lettisch I (L) [2-std.]
I. Linina
Mi 16 s. t.-17.30 — SB II 03-134
- 192 Lettisch III (L) [2-std.]
I. Linina
Di 18 s. t.-19.30 — P 103
- 193 Lettisch V (L) [2-std.]
I. Linina
Fr 12-14 — P 13
- 194 Litauisch I (L) [2-std.]
R. Kirsch
Mo 16.30-18 — P 109a
- 195 Litauisch III (L) [2-std.]
R. Kirsch
Mo 18-20 — P 109a

Sprachen Ost- und Südasiens

- 196 Modernes Chinesisch I (L) [2-std.]
Y. Zhu
Fr 9 s. t.-10.30 — P 201
- 197 Modernes Chinesisch III (L) [2-std.]
Y. Zhu
Fr 12-14 — P 201
- 198 Thai III, Grammatik und Schrift (L) [2-std.]
T. D. Vu, W. Bisang
Mi 16.30-18 — P 203

Projekt Japan-Studien

Weitere Veranstaltungen innerhalb des Projekts Japan-Studien: siehe Kommentiertes Vorlesungsverzeichnis!

- 199 Japanisch I (L) [2-std.]
M. Grein
Fr 9 s. t.-10.30 — P 104
- 200 Japanisch II (L) [2-std.]
M. Grein
Fr 13-15 — P 104
- 201 Japanisch III (L) [2-std.]
E. v. Schlabrendorff
Mo 8.30-10 — P 6
- 202 Japanisch IV (L) [2-std.]
T. Ishizawa
Mo 12 s. t.-13.30 — P 205
- 203 Japanisch V (L) [2-std.]
K. Wiskamp
Mo 13.30-15 — P 7

- 204 Japanisch VI (L) [2-std.]
K. Wiskamp
Mo 17.30-19 — P 203
- 205 Schrift- und Hörverstehensübungen für
Anfänger [2-std.]
E. v. Schlabrendorff
Fr 10.30-12 — P 7
- 206 Japanische Kommunikation [2-std.]
T. Ishizawa
Mi 14.30-16 — P 104
- 207 Japanische Landeskunde – eine Einführung (L)
[2-std.]
M. Grein
Fr 10.30-12 — P 104
- 208 Japanische Literatur (L) [2-std.]
M. Grein
Mo 13 s. t.-14.30 — P 107
- 209 Japanische Wirtschaft in der Krise? (L)
[2-std.]
U. Roßmann
Fr 8.30-10 — P 109a

Tutorien

- 210 Tutorium zum Proseminar: Einführung in die
Linguistik [2-std.]
N. N.
Do 16.30-18 — P 15

Fachbereich 15: Philologie III

- Postanschrift:
Fachbereich Philologie III,
55099 Mainz
- Besucheranschrift:
Welderweg 18 (Philosophicum)
- Dekan: Univ.-Prof. Dr. Konrad MEISIG,
P Zi. 00-215, Tel. 39-22 46
- Prodekan: Univ.-Prof. Dr. Urs PESCHLOW
- Dekanat:
Ursula SCHOLLMAYER, Christel MICHALSKI,
P Zi. 00-217, Tel. 39-22 46/33 46, Fax 39-46 19,
[schollma@mail.uni-mainz.de],
Sprechzeiten Mo-Fr 10-12
- Frauenbeauftragte: PD Dr. Renate BOL, Jakob-
Welder-Weg 18, P Zi. 03-621, Tel. 39-52 39
- Vertreterin: PD Dr. Claudia MEIER,
Binger Str. 26, Zi. 03-321, Tel. 39-38 75

Informationen für Studierende

Studienfächer und -abschlußmöglich- keiten sowie Studien-, Prüfungs- und Promotionsordnungen

- Romanische Philologie (Französisch, Italienisch, Portugiesisch, Spanisch):
 - Magister Artium (M.A.), Doppelabschluß Magister Artium der Johannes Gutenberg-Universität und Maîtrise der Université de Bourgogne, Dijon (s. S. 119)
 Die Studienordnungen für das Studium der Fächer Französische Philologie, Italienische Philologie (Italianistik), Spanische Philologie (Hispanistik) und Portugiesische Philologie (Lusitanistik) in den Studiengängen für Magister und Promotion sind in der Seminarbibliothek A erhältlich.
 - Die Ordnung für die Zwischenprüfung der Fachbereiche 11-16 und 23 ist in der Seminarbibliothek A erhältlich.
 - Die Ordnung für die Magisterprüfung der Fachbereiche 11-16 und 23 ist im Dekanat erhältlich.
 - Promotion (Dr. phil.), die eine Abschlußprüfung voraussetzt
 - Die Promotionsordnung der Fachbereiche 11 bis 16 und 23 ist im Dekanat erhältlich.
- Französisch, Italienisch, Spanisch, Portugiesisch:
 - Erste Staatsprüfung für das Lehramt an Gymnasien Eine Ausbildung im Vorbereitungsdienst im Fach Portugiesisch (Referendariat) ist in Rheinland-Pfalz nicht möglich.
 Die Ordnung für die Zwischenprüfung der Fachbereiche 11-16 und 23 ist in der Seminarbibliothek A erhältlich.
 - Die Studienordnungen für das Studium der Fächer Französisch, Italienisch, Spanisch und Portugiesisch im Studiengang Lehramt an Gymnasien an der Johannes Gutenberg-Universität sind in der Seminarbibliothek A erhältlich.
- Slavische Philologie (Russisch, Polnisch, Kroatisch/Serbisch, Tschechisch):
 - Magister (M.A.)
 - Der Studienplan für das Fach Slavistik (Prüfungsabschluß Magister oder Promotion) ist in Bearbeitung.
 - Die Ordnungen der Fachbereiche 11-16 und 23 für die Zwischenprüfung und die Magisterprüfung sind im Dekanat erhältlich.
 - Promotion (Dr. phil.), die eine Abschlußprüfung voraussetzt
 - Die Promotionsordnung der Fachbereiche 11 bis 16 und 23 ist im Dekanat erhältlich.
 - Russisch:
 - Erste Staatsprüfung für Lehramt an Gymnasien Die Studienordnung für das Studium des Faches Russisch im Studiengang Lehramt an Gymnasien an der Johannes Gutenberg-Universität Mainz ist im Institutsekretariat, P Zi. 00-552, erhältlich.
 - Die Ordnung für die Zwischenprüfung der Fachbereiche 11-16 und 23 ist im Dekanat erhältlich.
 - Die Landesverordnung über die Erste Staatsprüfung für das Lehramt an Gymnasien ist im Buchhandel erhältlich und im Dekanat einsehbar (Kopiervorlage).
 - Fachpraktikum für Lehramtsstudierende s. S. 60
 - Prüfungsamt: s. S. 80
 - Polnisch:
 - Die Landesverordnung über die Erste Staatsprüfung für das Lehramt an Gymnasien liegt zur Einsicht aus: in der Seminarbibliothek A, im Lesesaal der UB und im Prüfungsamt, Johann-Friedrich-von-Pfeiffer-Weg 5. Außerdem ist sie im Buchhandel erhältlich.
 - Fachpraktikum für Lehramtsstudierende s. S. 60
 - Termine für Anmeldung und Vorbesprechung sind dem Schwarzen Brett zu entnehmen.

- Erste Staatsprüfung für Lehramt an Gymnasien
Eine Ausbildung im Vorbereitungsdienst im Fach Polnisch (Referendariat) ist in Rheinland-Pfalz nicht möglich.
Die Ordnung für die Zwischenprüfung der Fachbereiche 11-16 und 23 ist im Dekanat erhältlich.
Die Landesverordnung über die Erste Staatsprüfung für das Lehramt an Gymnasien ist im Buchhandel erhältlich und im Dekanat einsehbar (Kopiervorlage).
Fachpraktikum für Lehramtsstudierende s. S. 60
 - Prüfungsamt: s. S. 80
- Lateinische Philologie:
 - Magister (M.A.); Doppelabschluß Magister Artium der Johannes Gutenberg-Universität und Maîtrise der Université de Bourgogne, Dijon (s. S. 119)
Die Ordnungen der Fachbereiche 11-16 und 23 für die Zwischenprüfung und die Magisterprüfung sind im Dekanat erhältlich.
 - Promotion (Dr. phil.), die keine Abschlußprüfung voraussetzt
Die Promotionsordnung der Fachbereiche 11 bis 16 und 23 ist im Dekanat erhältlich.
- Latein:
 - Erste Staatsprüfung für Lehramt an Gymnasien
Die Studienordnung für das Studium des Faches Latein im Studiengang Lehramt an Gymnasien an der Johannes Gutenberg-Universität ist im Institutssekretariat erhältlich.
Die Ordnung für die Zwischenprüfung der Fachbereiche 11-16 und 23 ist im Dekanat erhältlich.
Die Landesverordnung über die Erste Staatsprüfung für das Lehramt an Gymnasien ist im Geschäftszimmer und bei den Studienberatern einsehbar (Kopiervorlage).
Fachpraktikum für Lehramtsstudierende s. S. 60
 - Prüfungsamt: s. S. 80
- Griechische Philologie:
 - Magister (M.A.)
Die Ordnungen der Fachbereiche 11-16 und 23 für die Zwischenprüfung und die Magisterprüfung sind im Dekanat erhältlich.
 - Promotion (Dr. phil.), die keine Abschlußprüfung voraussetzt
Die Promotionsordnung der Fachbereiche 11 bis 16 und 23 ist im Dekanat erhältlich.
- Griechisch
 - Erste Staatsprüfung für Lehramt an Gymnasien
Die Studienordnung für das Studium des Faches Griechisch im Studiengang Lehramt an Gymnasien an der Johannes Gutenberg-Universität Mainz ist im Institutssekretariat erhältlich.
Die Ordnung für die Zwischenprüfung der Fachbereiche 11-16 und 23 ist im Dekanat erhältlich.
Die Landesverordnung über die Erste Staatsprüfung für das Lehramt an Gymnasien ist im Geschäftszimmer und bei den Studienberatern einsehbar (Kopiervorlage).
Fachpraktikum für Lehramtsstudierende s. S. 60
 - Prüfungsamt: s. S. 80
- Klassische Archäologie:
 - Magister (M.A.)
Der Kultusminister hat auf Antrag des Fachbereichs auf Erlaß einer Studienordnung verzichtet.
Die Ordnungen der Fachbereiche 11-16 und 23 für die Zwischenprüfung und die Magisterprüfung sind im Dekanat erhältlich.
 - Promotion (Dr. phil.), die keine Abschlußprüfung voraussetzt
Die Promotionsordnung der Fachbereiche 11 bis 16 und 23 ist im Dekanat erhältlich.
- Kunstgeschichte:
 - Magister (M.A.); Nebenfach: Doppelabschluß Magister Artium der Johannes Gutenberg-Universität und Maîtrise der Université de Bourgogne, Dijon (s. S. 119).
Der Studienplan für das Fach Kunstgeschichte ist im Sekretariat, Binger Straße 26, erhältlich.
Die Ordnungen der Fachbereiche 11-16 und 23 für die Zwischenprüfung und die Magisterprüfung sind im Dekanat erhältlich.
 - Promotion (Dr. phil.), die keine Abschlußprüfung voraussetzt
Die Promotionsordnung der Fachbereiche 11 bis 16 und 23 ist im Dekanat erhältlich.
- Christliche Archäologie und Byzantinische Kunstgeschichte:
 - Magister (M.A.); Nebenfach: Doppelabschluß Magister Artium der Johannes Gutenberg-Universität und Maîtrise der Université de Bourgogne, Dijon (s. S. 119).
Die Studienordnung für das Studium des Faches Christliche Archäologie und Byzantinische Kunstgeschichte ist im Institutssekretariat erhältlich.
Die Ordnungen der Fachbereiche 11-16 und 23 für die Zwischenprüfung und die Magisterprüfung sind im Dekanat erhältlich.
 - Promotion (Dr. phil.), die keine Abschlußprüfung voraussetzt
Die Promotionsordnung der Fachbereiche 11 bis 16 und 23 ist im Dekanat erhältlich.

- Islamische Philologie, Islamkunde, Semitistik, Turkologie:
 - Magister (M.A.)
Der Kultusminister hat auf Antrag des Fachbereichs auf Erlaß der Studienordnung verzichtet. Die Ordnungen der Fachbereiche 11-16 und 23 für die Zwischenprüfung und die Magisterprüfung sind im Dekanat erhältlich.
- Promotion (Dr. phil.), die keine Abschlußprüfung voraussetzt
Die Promotionsordnung der Fachbereiche 11 bis 16 und 23 ist im Dekanat erhältlich.
- Indologie:
 - Magister (M.A.)
Der Kultusminister hat auf Antrag des Fachbereichs auf Erlaß der Studienordnung verzichtet. Die Ordnungen der Fachbereiche 11-16 und 23 für die Zwischenprüfung und die Magisterprüfung sind im Dekanat erhältlich.
 - Promotion (Dr. phil.), die keine Abschlußprüfung voraussetzt
Die Promotionsordnung der Fachbereiche 11 bis 16 und 23 ist im Dekanat erhältlich.
- Ägyptologie:
 - Magister (M.A.); Studienrichtung »Vorderasiatische Archäologie« im Nebenfach Magister möglich
Der Kultusminister hat auf Antrag des Fachbereichs auf Erlaß der Studienordnung verzichtet. Die Ordnungen der Fachbereiche 11-16 und 23 für die Zwischenprüfung und die Magisterprüfung sind im Dekanat erhältlich.
 - Promotion (Dr. phil.), die keine Abschlußprüfung voraussetzt
Die Promotionsordnung der Fachbereiche 11 bis 16 und 23 ist im Dekanat erhältlich.

Einführungsveranstaltungen für Studienanfänger, Fach- und Hochschulortwechsler

- Romanische Philologie:
Mittwoch, 20. Oktober 1999, 9-11, P 1
- Russisch/Slavische Philologie:
Mittwoch, 20. Oktober 1999, 10-12, P 15
- Klassische Philologie:
Freitag, 22. Oktober 1999, 9-11, P 206
- Klassische Archäologie:
Mittwoch, 20. Oktober 1999, 11-13, P 3
- Kunstgeschichte/Christliche Archäologie und Byzantinische Kunstgeschichte:
Montag, 18. Oktober 1999, 17-18, P 2
- Orientkunde:
Mittwoch, 27. Oktober, 12-13,
PR 00-112/00-116, Welderweg 20
- Indologie:
Mittwoch, 27. Oktober 1999, 11-12,
Bibliothek des Instituts für Indologie
- Ägyptologie:
Dienstag, 26. Oktober 1999, 9-10, Pfeifferweg 5,
2. OG

Studienfachberatung

ROMANISCHE PHILOLOGIE

Besucheranschrift: Jakob-Welder-Weg 18

- BLASER, P Zi. 01-558, Tel. 39-35 28;
- CESSI, P Zi. 01-542, Tel. 39-44 39;
- DAMBLEMONT, P Zi. 01-546, Tel. 39-26 51;
- DÖRR, P Bibl., Zi. 02-714, Tel. 39-21 95;
- DUFEU, P Zi. 01-546, Tel. 39-26 51;
- DUMONTET, P Zi. 02-554, Tel. 39-33 97;
- LUSTIG, P Zi. 02-555, Tel. 39-24 32;
- SILVA-BRUMMEL, P Zi. 01-555, Tel. 39-51 17;
- in der vorlesungsfreien Zeit vom 1. bis 15. Oktober 1999:
 - Französisch (Allgemeines/Proseminare):
DAMBLEMONT, Mi 10.30-12.30,
DÖRR, Mo 10-12
 - Französisch (Sprachpraxis):
DUMONTET, Do 10-12
 - Spanisch: BLASER, Mi 10-12
 - Italienisch: CESSI, Do 9-11
 - Portugiesisch: SILVA-BRUMMEL, Mi 10-11
- in der Studieneinführungswoche vom 18. bis 22. Oktober 1999:
 - Französisch: DAMBLEMONT, Mi 11-13,
DUFEU, Mi 11-13
 - Spanisch: BLASER, Mi 11-13
 - Italienisch: CESSI, Di 10-11.30
 - Portugiesisch: SILVA-BRUMMEL, Mi 11-12
- in der Vorlesungszeit vom 25. Oktober 1999 bis 19. Februar 2000:
 - Französisch (Allgemeines/Proseminare):
DAMBLEMONT, Mi 10.30-12.30,
DÖRR, Di 10-11, Mi 10-11
 - Französisch (Sprachpraxis):
DUMONTET, Di 11-12 u. Do 11-12
 - Spanisch: BLASER, Do 13-15
LUSTIG, Di 15-17
 - Italienisch: CESSI, Di 10-11.30
 - Portugiesisch: SILVA-BRUMMEL, Mo, Mi
14.30-15.15
- in der vorlesungsfreien Zeit vom 21. Februar bis 31. März 2000:

- Französisch (Allgemeines/Proseminare):
DAMBLEMONT, Mi 10.30-12.30,
DÖRR, Mo 10-12
- Französisch (Sprachpraxis):
DUMONTET, Do 10-12
- Spanisch: LUSTIG, Di 15-17,
BLASER, Mi 10-12
- Italienisch: CESSI, Do 9-11
- Portugiesisch: SILVA-BRUMMEL, Mi 10-11

SLAVISCHE PHILOLOGIE

Besucheranschrift: Welderweg 18

Dr. H. MATUSCHEK, Mainzer Polonicum,

Friedrich-von-Pfeiffer-Weg 3,

Zi. 03-131, Tel. 39-51 09;

R. GOLDT, P Zi. 00-732, Tel. 39-21 87;

U. LANGE, P Zi. 00-528, Tel. 39-28 06;

R. RITSCHEL, P Zi. 00-542, Tel. 39-28 08

- in der vorlesungsfreien Zeit vom 1. bis 15. Oktober 1999:

GOLDT, Mo 10-12,

U. LANGE, n. tel. V.

- in der Studieneinführungswoche vom 18. bis 22. Oktober 1999:

GOLDT, Mo 10-12,

LANGE, Mi 12-13

- in der Vorlesungszeit vom 25. Oktober 1999 bis 19. Februar 2000:

GOLDT, Mo 10-12,

LANGE, Do 13-14,

RITSCHEL, PALME, MATUSCHEK, n. tel. V.

- in der vorlesungsfreien Zeit vom 21. Februar bis 31. März 2000:

GOLDT, LANGE, MATUSCHEK, PALME, n. tel. V.

KLASSISCHE PHILOLOGIE:

GRIECHISCH, LATEIN

Besucheranschrift: Jakob-Welder-Weg 18

W. BRINKER, P Zi. 03-567, Tel. 39-31 40;

Dr. S. FÖLLINGER, P Zi. 03-567, Tel. 39-31 40;

Dr. M. GIESCHE, P Zi. 03-558, Tel. 39-27 87;

Prof. Dr. D. MÜLLER, P Zi. 03-566, Tel. 39-26 65;

PD Dr. C. PIETSCH, P Zi. 03-555, Tel. 39-27 84;

Dr. U. REINHARDT, P Zi. 03-558, Tel. 39-27 87

- in der vorlesungsfreien Zeit vom 1. bis 15. Oktober 1999:

BRINKER, FÖLLINGER, PIETSCH, n. tel. V.

- in der Studieneinführungswoche vom 18. bis 22. Oktober 1999:

BRINKER, Mo 10-11 u. n. V.,

FÖLLINGER, Di 12-13 u. n. V.,

PIETSCH, Mo 13-14 u. n. V.

- in der Vorlesungszeit vom 25. Oktober 1999 bis 19. Februar 2000:

BRINKER, Mo 10-11 u. n. V.,

FÖLLINGER, Di 12-13 u. n. V.,

GIESCHE, Di 10-12,

MÜLLER, Do 10-11,

PIETSCH, Mo 13-14 u. n. V.,

REINHARDT, Mi 9-10

- in der vorlesungsfreien Zeit vom 21. Februar bis 31. März 2000:

BRINKER, FÖLLINGER, PIETSCH, n. tel. V.

KLASSISCHE ARCHÄOLOGIE

Besucheranschrift: Welderweg 18

PD Dr. R. BOL, P Zi 03-621, Tel. 39-52 39

- in der vorlesungsfreien Zeit vom 1. bis 15. Oktober 1999: n. tel. V.

- in der Studieneinführungswoche vom 18. bis 22. Oktober 1999: Mi 10-11

- in der Vorlesungszeit vom 25. Oktober 1999 bis 19. Februar 2000: Di 10-12

- in der vorlesungsfreien Zeit vom 21. Februar bis 31. März 2000: n. tel. V.

KUNSTGESCHICHTE, CHRISTLICHE
ARCHÄOLOGIE UND BYZANTINISCHE
KUNSTGESCHICHTE

Besucheranschrift: Binger Straße 26

M. BERGMANN-GAARDT M.A., Zi. 01-302,

Tel. 39-28 95;

Dr. K. KAPPEL, Zi. 03 326, Tel. 39-28 95;

PD Dr. phil. habil. C. MEIER, Zi. 03 321,

Tel. 39-38 75;

Dr. A. THIEL, Zi. 01 330, Tel. 39-43 98;

M. THOME M.A., Zi. 03-326, Tel. 39-28 95

- in der vorlesungsfreien Zeit vom 1. bis 15. Oktober 1999: s. Aushang u. n. tel. V.

- in der Studieneinführungswoche vom 18. bis 22. Oktober 1999: s. Aushang u. n. tel. V.

- in der Vorlesungszeit vom 25. Oktober 1999 bis 19. Februar 2000: Mo 9-11, Do 11-13 u. 14-16,

Fr 10-12 u. 13-15

- in der vorlesungsfreien Zeit vom 21. Februar bis 31. März 2000: s. Aushang u. n. tel. V.

ISLAMISCHE PHILOLOGIE, ISLAMKUNDE,
SEMITISTIK, TURKOLOGIE

Besucheranschrift: Welderweg 20

Linde JOST M.A., R 00-111, Tel. 39-44 51;

Dr. Heidi STEIN, R 02-116, Tel. 39-27 79

- in der vorlesungsfreien Zeit vom 1. bis 15. Oktober 1999: n. tel. V.

- in der Studieneinführungswoche vom 18. bis 22. Oktober 1999: n. tel. V.

- in der Vorlesungszeit vom 25. Oktober 1999 bis 19. Februar 2000: n. tel. V.

- in der vorlesungsfreien Zeit vom 21. Februar bis 31. März 2000: n. tel. V.

INDOLOGIE

Besucheranschrift: Friedrich-von-Pfeiffer-Weg 5
H. MICHAEL M.A., Tel. 39-56 11,
C. SEEMANN M.A., Tel. 39-55 10

- in der vorlesungsfreien Zeit vom 1. bis 15. Oktober 1999: n. tel. V.
- in der Studieneinführungswoche vom 18. bis 22. Oktober 1999: n. tel. V.
- in der Vorlesungszeit vom 25. Oktober 1999 bis 19. Februar 2000: n. tel. V.
- in der vorlesungsfreien Zeit vom 21. Februar bis 31. März 2000: n. tel. V.

ÄGYPTOLOGIE

Besucheranschrift: Friedrich-von-Pfeiffer-Weg 5
Univ.-Prof. Dr. U. VERHOEVEN-VAN ELSBERGEN,
Zi. 01-105, Tel. 39-50 05;
Univ.-Prof. Dr. E. A. BRAUN, Zi. 03-192,
Tel. 39-39 94

- (Studienrichtung: Vorderasiatische Archäologie)
- in der vorlesungsfreien Zeit vom 1. bis 15. Oktober 1999: n. tel. V.
 - in der Studieneinführungswoche vom 18. bis 22. Oktober 1999: n. tel. V.
 - in der Vorlesungszeit vom 25. Oktober 1999 bis 19. Februar 2000: n. tel. V.
 - in der vorlesungsfreien Zeit vom 21. Februar bis 31. März 2000: n. tel. V.

Vertrauensdozenten für ausländische Studierende

- Französisch:
Univ.-Prof. Dr. phil. Bruno STAIB,
Welderweg 18, Philosophicum, P Zi 02-543,
Tel. 39-47 82, Sprechzeiten Mi 16-18
- Spanisch:
Univ.-Prof. Dr. phil. Dieter JANIK,
Welderweg 18, Philosophicum, P Zi 02-553,
Tel. 39-44 45, Sprechzeiten Di 11-12
- Italienisch:
Univ.-Prof. Dr. phil. Klaus LEY,
Welderweg 18, Philosophicum, P Zi 01-551,
Tel. 39-29 86, Sprechzeiten Mi 15-16
- Portugiesisch:
Univ.-Prof. Dr. Eberhard GEISLER,
Welderweg 18, Philosophicum, P Zi 02-542,
Tel. 39-51 17, Sprechzeiten Do 10-11
- Slavistik:
Dr. phil. Branka PALME,
Welderweg 18, Philosophicum, P Zi. 00-542,
Tel. 39-28 08, Sprechzeiten n. V.

- Klassische Philologie:
Univ.-Prof. Dr. phil. Jochen ALTHOFF,
Welderweg 18, Philosophicum, Tel. 39-23 35
- Klassische Archäologie:
PD Dr. Renate BOL,
Welderweg 18, Philosophicum, P Zi 03-621,
Tel. 39-52 39, Sprechzeiten n. V.
- Kunstgeschichte/Christliche Archäologie und Byzantinische Kunstgeschichte:
PD Dr. phil. habil. Claudia MEIER,
Institut für Kunstgeschichte, Binger Str. 26,
Zi. 03-321, Tel. 39-38 75, Sprechzeiten Do 11-13
- Orientkunde:
Univ.-Prof. Dr. phil. Helga VENZLAFF,
Welderweg 20, R 00-125, Tel. 39-27 80/44 50,
Sprechzeiten Mi 10-12
- Indologie:
Univ.-Prof. Dr. Konrad MEISIG, Pfeifferweg 5,
Tel. 39-44 52, Sprechzeiten Mi 13-14 u. n. V.
- Ägyptologie:
Univ.-Prof. Dr. Ursula VERHOEVEN-VAN ELSBERGEN, Friedrich-von-Pfeiffer-Weg 5,
Zi. 01-105, Tel. 39-50 05, Sprechzeiten n. V.

Kommentar zu den Lehrveranstaltungen

- Romanistik: Kommentiertes Vorlesungsverzeichnis liegt Anfang Juli 1999 vor; erhältlich in der Bibliothek A des Romanischen Seminars. Schutzgebühr 1,- DM.
- Slavistik, Russistik: Kommentiertes Vorlesungsverzeichnis ist im Sekretariat, P Zi. 00-552, erhältlich.
- Griechisch und Latein: Kommentar ist erhältlich ab dem 28. Juni 1999 in der Seminarbibliothek (P R 03-712) oder P Zi. 03-575.
- Klassische Archäologie: Kommentiertes Vorlesungsverzeichnis der Fachschaft ist erhältlich Ende Juli 1999 in der Institutsbibliothek, Zi 03-612. Schutzgebühr ca. 1,- DM.
- Ägyptologie und Vorderasiatische Archäologie: Kommentiertes Vorlesungsverzeichnis der Fachschaft ist erhältlich ab Anfang Oktober 1999 im Geschäftszimmer, Zi. 01-106.
- Kunstgeschichte, Christliche Archäologie und Byzantinische Kunstgeschichte: Kommentiertes Vorlesungsverzeichnis der Fachschaft ist vor Semesterbeginn in der Institutsbibliothek, Zi. 02-301, erhältlich.

Anschrift der Fachschaften

- Romanistik:
Welderweg 18 (Philosophicum), P Zi. 02-538,
Tel. 39-31 74, 55099 Mainz
- Slavistik:
Welderweg 18 (Philosophicum),
55099 Mainz
- Klassische Philologie:
Welderweg 18 (Philosophicum),
P Zi 00-218, Tel. 39-40 88, 55099 Mainz
- Klassische Archäologie:
Welderweg 18 (Philosophicum),
P Zi 00-218, 55099 Mainz
- Kunstgeschichte, Christliche Archäologie und
Byzantinische Kunstgeschichte:
Binger Straße 26, 55122 Mainz
- Orientkunde:
Im Studiengang Orientkunde existiert derzeit
keine Fachschaft
- Indologie:
Friedrich-von-Pfeiffer-Weg 5,
55099 Mainz
- Ägyptologie:
Friedrich-von-Pfeiffer-Weg 5,
II. OG, 55099 Mainz

Hinweis für Studierende

STUDIENGANG ROMANISTIK

Alle neu immatrikulierten Studierenden für das
Fach Romanistik werden gebeten, sich eine Se-

Wissenschaftliche Einrichtungen

Integrierte wissenschaftliche Einrichtungen mit eigener Leitung, ohne eigene Verwaltung.

Romanisches Seminar

- Besucheranschrift:
Jakob-Welder-Weg 18 (Philosophicum),
Fax: 39-30 76, [romanistik@uni-mainz.de],
<http://www.romanistik.uni-mainz.de>
- Leitung:
Univ.-Prof. Dr. B. STAIB, Tel. 39-47 82
- Sekretariat:
Katrin MELZER-VOIGT (Geschäftszimmer),
Tel. 39-22 49, P Zi. 02-547,
[melzer@mail.uni-mainz.de];
Ursula SIMAEI, Tel. 39-28 16, P Zi. 02-536,
[simaei@mail.uni-mainz.de];
Claude BUSCKE, Tel. 39-34 10, P Zi. 02-548,
[buscke@mail.uni-mainz.de];
Vera SCHLICK, Tel. 39-47 83, P Zi. 02-537,
[schlick@mail.uni-mainz.de];

minarmitgliedskarte unter Vorlage des Studien-
buchs und zweier Paßfotos ausstellen zu lassen
(Zi. 02-536, Mo-Do 9.30 bis 11.30). Verlängerung
der Seminarkarten für die bereits eingeschriebenen
Studierenden unter Vorlage des Computerab-
schnitts und Angabe eventueller Anschriftenände-
rungen von Mo, 18. bis Fr, 22. Oktober 1999, 9.30-
12.30 (Eingang zum Zeitschriftenmagazin des Ro-
manischen Seminars). Nachzügler: Mi, 3. Novem-
ber 1999, 9.30-12.30; Mi, 17. November 1999,
14.30-16.30 (Eingang zum Zeitschriftenmagazin).
Die genannten Termine sind unbedingt einzuhalten.
Die Erstimmatrikulierten werden gebeten, sich die
»Erläuterungen zu den Lehrveranstaltungen« vor
der Einführungsveranstaltung zu besorgen (in der
Bibliothek A des Romanischen Seminars bzw. am
Mi 20. Oktober 1999 ab 8.45 vor P I). Studienord-
nungen und Informationsblätter sind in der Biblio-
thek des Romanischen Seminars erhältlich.

STUDIENGANG RUSSISCH, SLAVISCHE PHILOLOGIE

Anmeldungen zu den Lehrveranstaltungen vor Be-
ginn des Semesters. Auskünfte, Informationsblät-
ter, Studienordnungen und Seminarkarten sind im
Sekretariat (P Zi. 00-552) erhältlich.

Imtraud VOGEL, Tel. 39-47 84, Bibliothek A I,
P Zi. 02-716, [ivogel@mail.uni-mainz.de]

- Universitätsprofessoren:
Dr. R. ANDRIANNE (emeritiert),
Dr. E. GEISLER, Tel. 39-26 50/47 83,
Dr. Dr. h.c. D. JANIK, Tel. 39-44 45-47 84,
Dr. H. KRÖLL (emeritiert),
Dr. K. LEY, Tel. 39-29 86/47 84,
Dr. H. T. SIEPE, Tel. 39-29 87/34 10,
Fax 39-40 57,
Dr. B. STAIB, Tel. 39-47 82/22 49,
Dr. B. WEHR, Tel. 39-44 42/34 10, Fax 39-40 57
- Habilitierte Bedienstete:
Dr. P. DE BERNARDO STEMPEL,
Dr. M. SCOTTI-ROSIN
- Wiss. Assistentin:
Dr. C. MUNDT-ESPIN, Tel. 39-55 05
- Wiss. Mitarbeiter:
Dr. J. BLASER, B. BOSOLD, Dr. V. CESSI, Dr. G.

DAMBLEMONT, G. DÖRR, B. DUFEU, Dr. D. DUMONTET, C. FORTE, A. KLUMP, S. LANG, Dr. W. LUSTIG, Dr. K. SEMSCH, Dr. M.F. SILVA-BRUMMEL, Dr. H. THOMASSEN, Dr. I. WEISS DE SENG

- Lektor (Instituto Camões):
Dr. L. J. CAETANO DA ROSA, Tel. 39-55 04
- Bibliothek des Romanischen Seminars:
P Zi. 02-712, Mo-Do 9-17, Fr 9-15.30
(evtl. zusätzliche Öffnungszeiten und Öffnungszeiten in der vorlesungsfreien Zeit gemäß Aushang im Romanischen Seminar), Tel. 39-28 18 (Bibl. A), Tel. 39-47 85 (Bibl. B).
Dipl.-BW. G. WENZEL-NASS, [wenzel@mail.uni-mainz.de], E. MÜSCH, I. NERZIC, Tel. 39-28 18, G. DÖRR, Tel. 39-21 95

Institut für Slavistik

- Besucheranschrift:
Welderweg 18 (Philosophicum)
<http://www.uni-mainz.de/FB/Philologie-III/Slavistik>
- Geschäftsführung:
Univ.-Prof. Dr. B. SCHULTZE, Tel. 39-28 07
- Sekretariat: Ewa MAKARCZYK-SCHUSTER M.A., P Zi. 00-552, Tel. 39-28 07, Fax 39-47 09, [makarczyk@mail.uni-mainz.de];
Wiebke SKALICKY (Mainzer Polonicum),
Tel. 39-49 89/51 01, Fax 39-51 01
- Universitätsprofessoren:
Dr. W. GIRKE, Tel. 39-21 86,
Dr. F. GÖBLER, Tel. 39-39 08,
Dr. B. SCHULTZE, Tel. 39-49 89
- Außerplanmäßiger Professor:
Dr. habil. J. MEICHEL
- Wiss. Mitarbeiter:
I. DERECKA-WEBER, Dr. R. GOLDT, U. LANGE, M. MASKALA, Akad. Rat Dr. H. MATUSCHEK, Dr. B. PALME, Dr. U. PATZKE, R. RITSCHHEL, A. WILHELM
- Institutsbibliothek Slavistik und Osteuropäische Geschichte:
P Zi. 00-718, Mo-Do 9-16.30, Fr 9-14,
Tel. 39-28 15

Mainzer Polonicum

- Besucheranschrift:
Friedrich-von-Pfeiffer-Weg 3,
Tel. 39-49 89, Fax 39-51 01
- Wissenschaftliche Leitung:
Univ.-Prof. Dr. B. SCHULTZE,
Tel. 39-49 89/51 01
- Organisation:
Dr. H. MATUSCHEK, Tel. 39-51 09

- Sekretariat:
Wiebke SKALICKY, Tel. 39-49 89,
Sprechzeiten Mo-Fr 9-13

Seminar für Klassische Philologie

- Besucheranschrift:
Jakob-Welder-Weg 18 (Philosophicum)
- Leitung:
Univ.-Prof. Dr. J. BLÄNSDORF, Tel. 39-26 14
- Sekretariat: Käthe HEINTZ (Geschäftszimmer),
P Zi. 03-575, Tel. 39-23 35, Fax 39-47 97,
[kheintz@mail.uni-mainz.de]
- Universitätsprofessoren:
Dr. J. ALTHOFF, Tel. 39-21 16,
Dr. W. NICOLAI (pensioniert), Tel. 39-23 35,
Dr. K. SALLMANN (pensioniert), Tel. 39-27 85,
Dr. A. SPIRA (pensioniert), Tel. 39-23 35,
Dr. A. WLOSOK (emeritiert), Tel. 39-22 35
- Außerplanmäßiger Professor:
Dr. D. MÜLLER
- Hochschuldozent auf Zeit:
PD Dr. C. PIETSCH
- Wiss. Assistentin:
Dr. S. FÖLLINGER
- Wiss. Mitarbeiter:
W. BRINKER, Dr. M. GIESCHE, Dr. U. REINHARDT, Akad. Dir.
- Seminarbibliothek:
Bibl.-Olsp. A. HAUBRICH, E. LIPOK,
Tel. 39-52 40; [haubrich@ub1.ub.uni-mainz.de],
PR 03-712, Mo-Fr 10-14 u. n. V., in der vorlesungsfreien Zeit gemäß Aushang

Institut für Klassische Archäologie

- Besucheranschrift:
Jakob-Welder-Weg 18 (Philosophicum)
- Leitung:
Univ.-Prof. Dr. D. KREIKENBOM, Tel. 39-27 54
- Geschäftszimmer:
Dr. Patrick SCHOLLMAYER, P Zi 03-613,
Tel. 39-27 53, Fax 39-30 73,
[schollme@mail.uni-mainz.de]
- Universitätsprofessoren:
Dr. R. FLEISCHER, Tel. 39-27 54,
Dr. A. LEIBUNDGUT-MAYE (pensioniert),
Tel. 39-27 53,
Dr. G. HAFNER (a. D.), Tel. 39-21 74
- Habilitierte Bedienstete:
PD Dr. R. BOL, Tel. 39-52 39
- Wiss. Assistent:
Dr. K. JUNKER, Tel. 39-22 20
- Nichtbedienstete außerplanmäßige Professorin:
Dr. U. HÖCKMANN, Tel. 39-27 53
- Institutsbibliothek: P Zi 03-612, Mo-Fr 9-17

- Fotolabor: Angelika SCHURZIG, Tel. 39-34 23

Institut für Kunstgeschichte mit Arbeitsbereich Christliche Archäologie und Byzantinische Kunstgeschichte

- Besucheranschrift: Binger Straße 26,
Fax 32-01 16
- Leitung: Univ.-Prof. Dr. M. BRINGMANN,
Tel. 39-43 99
- Sekretariat: M. GRANASS, Tel. 39-22 58
- Universitätsprofessoren:
Dr. H. BIERMANN (pensioniert),
Dr. M. BRINGMANN, Tel. 39-43 99,
Dr. R. HAMANN-MACLEAN (emeritiert),
Dr. U. PESCHLOW, Tel. 39-43 98,
Dr. E. SCHRÖTER, Tel. 39-38 75,
Dr. D. VON WINTERFELD, Tel. 39-43 97
- Habilitierte Bedienstete:
Akad. Oberrätin PD Dr. C. MEIER,
Akad. Direktor Prof. Dr. H.-J. IMIELA (pensioniert)
- Nichtbedienstete Habilitierte:
PD Dr. phil. W. BRÖNNER
PD Dr. phil. B. KURMANN-SCHWARZ
- Wissenschaftliche Assistenten:
Dr. U. ENGEL (beurlaubt), Dr. K. KAPPEL
- Wissenschaftliche Mitarbeiter:
M. BERGMANN-GAARDT M.A., Dr. A. THIEL,
M. THOME M.A.
- Institutsbibliothek:
M. STEINBRENNER, Tel. 39-22 58,
Binger Straße 26, 2. Stock, Mo-Do 9-17, Fr 9-16,
Öffnungszeiten in der vorlesungsfreien Zeit ge-
mäß Aushang
- Fotolabor: M. GRÄWE, B. DREIS, Tel. 39-22 58

Seminar für Orientkunde

- Besucheranschrift:
Jakob-Welder-Weg 20, Fax 39-43 80,
[sekor@mail.uni-mainz.de],
[turcolog@mail.uni-mainz.de]
- Leitung: Univ.-Prof. Dr. L. JOHANSON,
Tel. 39-27 79/34 00
- Sekretariat:
Monika HAEUSSER, R 00-126, Tel. 39-27 80;
Dorothea WINTERLING, R 02-116, Tel. 39-27 79
- Universitätsprofessoren:
Dr. J. BENZING (emeritiert),
Dr. H. HORST (pensioniert),
Dr. L. JOHANSON, Tel. 39-34 00,
Dr. M. KROPP, Tel. 39-41 85,
Dr. H. VENZLAFF, Tel. 39-44 50
- Wissenschaftliche Mitarbeiter:
Dr. C. BULUT M.A., L. JOST M.A., Dr. H.

KANDLER, Dr. F. KIRAL M.A., Dr. F.-C.
MUTH, Dr. M. RASHED, Dr. H. STEIN

- Seminarbibliothek:
Tel. 39-38 81, gemäß Aushang

Institut für Indologie

- Besucheranschrift:
Friedrich-von-Pfeiffer-Weg 5, Fax 39-45 82,
[instindo@goofy.zdv.uni-mainz.de],
<http://www.uni-mainz.de/FB/Philologie-III/Indologie>
- Leitung: Univ.-Prof. Dr. K. MEISIG,
Tel. 39-44 52/22 46, Fax 39-44 52,
[meisig@goofy.zdv.uni-mainz.de]
- Sekretariat: Dr. Dieter BACK, Tel. 39-26 47,
[back@goofy.zdv.uni-mainz.de]
- Universitätsprofessoren:
Dr. Dr. h.c. G. BUDDRUS (emeritiert),
Tel. 39-44 52,
Dr. K. MEISIG
- Nichtbedienstete Habilitierte:
PD Dr. A. Degener, Tel. 39-44 53
- Wissenschaftliche Mitarbeiter:
H. MICHAEL M.A., C. SEEMANN M.A.
- Institutsbibliothek Indologie:
Pfeifferweg 5, EG links, Tel. 39-56 11,
Öffnungszeiten gemäß Aushang

Institut für Ägyptologie

- Besucheranschrift:
Friedrich-von-Pfeiffer-Weg 5, Fax 39-54 09
 - Leitung: Univ.-Prof. Dr. E. A. BRAUN, Zi. 03-192, Tel. 39-39 94
 - Sekretariat: Ruth THIES, Zi. 01-106,
Tel. 39-24 38
 - Universitätsprofessoren:
Dr. R. GUNDLACH (pensioniert), Zi. 01-101,
Tel. 39-31 81
 - Dr. U. VERHOEVEN-VAN ELSBERGEN, Zi. 01-105, Tel. 39-50 05
 - Nichtbediensteter außerplanmäßiger Professor:
Dr. T. VON DER WAY, Tel. 39-24 38
 - Wissenschaftliche Mitarbeiterinnen:
H. BLÖDORN M.A., B. HOFMANN M.A. (beurlaubt)
 - Institutsbibliothek Ägyptologie: Friedrich-von-Pfeiffer-Weg 5, II. OG, App. 38 06 und 44 54, gemäß Aushang
 - Diathek/Arbeitsraum: Friedrich-von-Pfeiffer-Weg 5, II. OG, App. 38 06
- STUDIENRICHTUNG VORDERASIATISCHE
ARCHÄOLOGIE
- Universitätsprofessorin:
Dr. E. A. BRAUN, Zi. 03-192, Tel. 39-39 94

- Institutsbibliothek Vorderasiatische Archäologie: Friedrich-von-Pfeiffer-Weg 5, III. OG, Zi. 03-191, Tel. 39-39 94, gemäß Aushang

Religionswissenschaft des Hellenismus

- Besucheranschrift: Pfeifferweg 12
- Univ.-Prof. Dr. D. ZELLER, Pfeifferweg 12, Tel. 39-52 20, [dzeller@mail.uni-mainz.de]

Personalteil

Bedienstete der Universität

Universitätsprofessoren auf Lebenszeit

- ALTHOFF, Jochen, Dr. phil., *Klassische Philologie*, P Zi. 03-582, Tel. 39-21 16, [jalthoff@mail.uni-mainz.de], Sprechstd. Do 12-13. Privat: Selztalstr. 44, 55218 Ingelheim, Tel. (061 32) 43 19 95
- ANDRIANNE, René, Dr. phil. (emeritiert), *Französische Literaturgeschichte*, Sprechstd. n. V. Privat: Rue de Beyseghem 218, B-1120 Brüssel, Tel. 0032-2/268 4876
- BENZING, Johannes, Dr. phil. (emeritiert), *Islamische Philologie und Islamkunde*
- BIERMANN, Hartmut, Dr. phil. (pensioniert), *Mittlere und neuere Kunstgeschichte*, Sprechstd. n. V. Privat: Bebelstr. 45a, 55128 Mainz, Tel. 3693 58
- BLÄNSDORF, Jürgen, Dr. phil., *Klassische Philologie*, P Zi. 03-585, Tel. 39-26 14, [blaensdo@mail.uni-mainz.de], Sprechstd. Mi 11-12. Privat: Am Römerberg 1c, 55270 Essenheim, Tel. (061 36) 8 98 12
- BRAUN, Eva Andrea, Dr. phil., *Vorderasiatische Archäologie*, Friedrich-von-Pfeiffer-Weg 5, Zi. 03-192, Tel. 39-39 94, Sprechstd. n. V. Privat: Ditmarstr. 19, 60487 Frankfurt, Tel. (0 69) 7 07 21 14
- BRINGMANN, Michael, Dr. phil., *Mittlere und neuere Kunstgeschichte*, Zi. 01 322, Tel. 39-43 99, Sprechstd. Do 9-10.30
- BUDDRUS, Georg, Dr. phil., Dr. h. c. (emeritiert), *Indologie*. Privat: Am Judensand 45, 55122 Mainz, Tel. 32 05 00
- FLEISCHER, Robert, Dr. phil., *Klassische Archäologie*, P Zi. 03-617, Tel. 39-25 87, Sprechstd. Di 11-12. Privat: Südring 20, 55128 Mainz, Tel. 36 59 12
- GEISLER, Eberhard, Dr. phil., *Romanische Philologie*, Tel. 39-26 50, [geisler@mail.uni-mainz.de], Sprechstd. Do 10-11. Privat: Kesselbacher Str. 6, 65510 Idstein, Tel. (061 26) 9 14 76
- GIRKE, Wolfgang, Dr. phil., *Slavische Sprachwissenschaft*, Zi. 00-537, Tel. 39-21 86, Sprechstd. n. V. Privat: Weidmannstr. 15, 55131 Mainz, Tel. 83 18 38
- GÖBLER, Frank, Dr. phil., *Slavische Literaturwissenschaft*, Zi. 00-524, Tel. 39-39 08, [goe-bler@mail.uni-mainz.de], Sprechstd. n. V. Privat: Ägidienberger Str. 2, 50939 Köln, Tel. (02 21) 44 76 69
- GUNDLACH, Rolf, Dr. phil. (pensioniert), *Ägyptologie*, Friedrich-von-Pfeiffer-Weg 5, Zi. 01-101, Tel. 39-31 81, Sprechstd. n. V. Privat: Heinrich-Delp-Straße 243e, 64297 Darmstadt, Tel. (061 51) 5 25 40, Fax (061 51) 53 71 63
- HAFNER, German, Dr. phil. (a.D.), *Klassische Archäologie*, P Zi. 354, Tel. 39-21 74. Privat: Am Eselsweg 66, 55128 Mainz, Tel. 3 49 45
- HAMANN-MACLEAN, Richard, Dr. phil. (emeritiert), *Allgemeine Kunstgeschichte*. Privat: Niklas-Vogt-Str. 14, 55131 Mainz, Tel. 8 29 16
- HORST, Heribert, Dr. phil. (pensioniert), *Islamische Philologie und Semiotik*, R 00-125, Tel. 39-44 50, Sprechstd. n. V. Privat: Am Schinnergraben 58, 55129 Mainz, Tel. 59 39 58
- JANIK, Dieter, Dr. phil., Dr. h.c., *Romanische Philologie*, P Zi. 02-553, Tel. 39-44 45, Sprechstd. Di 11-12. Privat: Carl-Orff-Str. 51, 55127 Mainz, Tel. 47 72 38
- JOHANSON, Lars, Dr. phil., Turkologie, Tel. 39-27 79/34 00, [johanson@mail.uni-mainz.de], Sprechstd. n. V. Privat: Backhaushohl 10, 55128 Mainz, Tel. 36 81 25
- KREIKENBOM, Detlev, Dr. phil., *Klassische Archäologie*, P Zi. 03-627, Tel. 39-27 54, Sprechstd. n. V. Privat: Klarenthaler Str. 2, 65197 Wiesbaden
- KRÖLL, Heinz, Dr. phil. (emeritiert), *Romanische Philologie*. Privat: Frank-Wedekind-Str. 1, 65201 Wiesbaden, Tel. (06 11) 2 59 32
- KROPP, Manfred, Dr. phil., *Islamwissenschaft und Semiotik*, R 02-126, Tel. 39-41 85/27 80, [kropp@mail.uni-mainz.de], Sprechstd. n. V.
- LEIBUNDGUT-MAYE, Annalis, Dr. phil. (pensioniert), *Klassische Archäologie*, Tel. 39-40 17/27 53. Privat: Viktoriast. 43, 65189 Wiesbaden, Tel./Fax (06 11) 37 15 40
- LEY, Klaus, Dr. phil., *Romanische Philologie*, P Zi. 01-551, Tel. 39-29 86/47 84, Sprechstd. Mi 15-

16. Privat: Hegelstr. 70, 55122 Mainz, Tel. (0 27 61) 6 54 86
- MEISIG, Konrad, Dr. phil., *Indologie*, Friedrich-von-Pfeiffer-Weg 5, Zi. 00-193, Tel. 39-44 52, Fax 39-44 52, [meisig@goofy.zdv.uni-mainz.de]. Sprechst. Mi 13-14 (nur während der Vorlesungszeit). Privat: Zahlbacher Steig 10, 55131 Mainz
- NICOLAI, Walter, Dr. phil. (pensioniert), *Klassische Philologie*, P Zi. 03-554, Tel. 39-23 35, Sprechst. n. V. Privat: Wallaustraße 53, 55118 Mainz, Tel. 63 26 20
- PESCHLOW, Urs, Dr. phil., *Christliche Archäologie und Byzantinische Kunstgeschichte*, Zi. 01 330, Tel. 39-43 98, Sprechst. Mi 11-13. Privat: Kleiststr. 16, 65187 Wiesbaden, Tel. (06 11) 84 17 79
- SALLMANN, Klaus, Dr. phil. (pensioniert), *Klassische Philologie*, P Zi. 03-568, Tel. 39-27 85, [sallmann@mail.uni-mainz.de], Sprechst. Mi 10-12. Privat: Hermann-Hesse-Str. 110, 55127 Mainz, Tel. 7 16 00
- SCHRÖTER, Elisabeth, Dr. phil., *Mittlere und neuere Kunstgeschichte*, Zi. 03 301, Tel. 39-38 75, Sprechst. Fr 14-15.30. Privat: Adam-Karillon-Straße 28, 55118 Mainz, Tel. 61 89 97
- SCHULTZE, Brigitte, Dr. phil., *Slavische Literaturwissenschaft*, Tel. 39-49 89/28 06/51 01, Sprechst. n. V. Privat: Backhaushohl 47, 55128 Mainz, Tel. 36 85 10
- SIEPE, Hans, T., Dr. phil., *Romanische Philologie*, P Zi. 02-550, Tel. 39-29 87, Fax 39-40 57, [siepe@mail.uni-mainz.de]. Privat: Fasanenstr. 9, 55271 Stackeden-Elsheim, Tel. (0 61 36) 38 06, Fax (0 61 36) 38 06
- STAIB, Bruno, Dr. phil., *Romanische Philologie*, Romanisches Seminar, P Zi. 02-543, Tel. 39-47 82, [staib@mail.uni-mainz.de], Sprechst. Di 17-19. Privat: Karl-Zörgiebel-Str. 14, 55128 Mainz
- SPIRA, Andreas, Dr. phil. (pensioniert), *Klassische Philologie*, P Zi. 03-555, Tel. 39-23 35, Sprechst. n. V. Privat: Heidesheimer Straße 40, 55124 Mainz, Tel. 4 43 48
- VENZLAFF, Helga, Dr. phil., *Islamkunde und Islamische Philologie*, R 00-125, Tel. 39-27 80/44 50, Sprechst. Mi 10-12. Privat: Tucholskyweg 13, 55127 Mainz, Tel. 7 18 76
- VERHOEVEN-VAN ELSBERGEN, Ursula, Dr. phil., *Ägyptologie*, Friedrich-von-Pfeiffer-Weg 5, Zi. 01-105, Tel. 39-50 05, [verhoeve@mail.uni-mainz.de], Sprechst. n. d. Verant. Privat: Heinrich-von-Meißen-Str. 35, 55129 Mainz, Tel. 59 24 79
- WEHR, Barbara, Dr. phil., *Romanische Philologie*, Romanisches Seminar, P Zi. 02-546, Tel. 39-44 42, [wehr@mail.uni-mainz.de], Sprechst. Di 14-16
- WINTERFELD, Dethard von, Dr. phil., *Mittlere und neuere Kunstgeschichte*, Zi. 03 310, Tel. 39-43 97, Sprechst. Di 10-12. Privat: Wespenweg 17a, 55128 Mainz, Tel. 36 25 95
- WISSEMANN, Heinz, Dr. phil. (emeritiert), *Slavische Philologie*. Privat: Kettelerstr. 43, 55126 Mainz, Tel. 4 02 13
- WLOSOK, Antonie, Dr. phil. (emeritiert), *Klassische Philologie*, P Zi. 03-576, Tel. 39-22 35, Sprechst. n. V. Privat: Elsa-Brändström-Str. 19, 55124 Mainz, Tel. 68 15 84
- ZELLER, Dieter, Dr. theol., Lic. bibl., *Religionswissenschaft des Hellenismus*, Pfeifferweg 12, Tel. 39-52 20, [dzeller@mail.uni-mainz.de], Sprechst. n. V. Privat: Schillerweg 4, 65346 Eltville, Tel. (0 61 23) 6 35 43

Außerplanmäßige Professoren

- MEICHEL, Johann, Dr. phil. habil., *Slavische Philologie*, Zi. 00-714, Tel. 39-21 99, Sprechst. n. V. Privat: Rebenstr. 13, 65207 Wiesbaden
- MÜLLER, Dietram, Dr. phil., Akad. Direktor, *Klassische Philologie*, P Zi. 03-566, Tel. 39-2665, [dmueller@mail.uni-mainz.de], Sprechst. Do 10-11. Privat: Gustav-Freytag-Straße 25, 65189 Wiesbaden, Tel. (06 11) 37 06 91, Fax (06 11) 9 10 08 38

Hochschuldozenten auf Zeit

- PATZKE, Una, Dr. phil. habil., PD, *Slavische Sprachwissenschaft*, Institut für Slavistik, Tel. 39-54 06, Sprechst. n. V. Privat: Am Rodelberg 3, 55131 Mainz, Tel. 57 21 24
- PIETSCH, Christian, PD Dr. phil., *Klassische Philologie*, P Zi. 03-555, Tel. 39-27 84, [pietsch@mail.uni-mainz.de], Sprechst. Mo 13-14 u. n. V. Privat: Johanna-Senfter-Straße 31, 55276 Oppenheim, Tel. (0 61 33) 7 03 65

Habilitierte Bedienstete

- BOL, Renate, PD Dr. phil., Wiss. Mitarb., *Klassische Archäologie*, P Zi. 03-621, Tel. 39-52 39. Privat: Eysseneckstr. 26, 60322 Frankfurt, Tel. (0 69) 59 31 92
- DE BERNARDO STEMPEL, Patrizia, Dr. phil. habil., Lektorin für Italienisch, Romanisches Se-

- minar, P Zi. 01-542, Tel. 39-44 39, Sprechstd. Mo 11.30-12.30. Privat: Tel. (02 28) 63 01 06
- IMIELA, Hans-Jürgen, Professor Dr. phil., Akad. Direktor (pensioniert), *Allgemeine Kunstgeschichte*, Zi. 01 322, Tel. 39-43 99, Sprechstd. Mi 11-12. Privat: Unterer Michelsbergweg 16, 55131 Mainz, Tel. 83 17 28
- MEIER, Claudia, PD Dr. phil., Akad. Oberrätin, *Mittlere und neuere Kunstgeschichte*, Zi. 03-321, Tel. 39-38 75, Sprechstd. Do 11-13. Privat: Eibenweg 29, 55128 Mainz, Tel. 36 31 66
- SCOTTI-ROSIN, Michael, Dr. phil. habil., Akad. Direktor, apl. Professor an der Universität Bremen, Romanisches Seminar, P Zi. 02-558, Tel. 39-28 17, Sprechstd. Di, Do 12-13. Privat: Oppenheimer Str. 18, 55130 Mainz, Tel. 88 38 32

Wissenschaftliche Assistenten

- ENGEL, Ute, Dr. phil. (beurlaubt), Institut für Kunstgeschichte, Tel. 39-28 95, Sprechstd. n. V. Privat: Untere Albrechtstraße 2, 65185 Wiesbaden, Tel. (06 11) 37 09 59
- FÖLLINGER, Sabine, Dr. phil., *Klassische Philologie*, P Zi. 03-567, Tel. 39-31 40, [foelling@mail.uni-mainz.de], Sprechstd. Di 12-13 u. n. V. Privat: Friedrich-Naumann-Str. 27, 55131 Mainz, Tel. 89 10 20
- JUNKER, Klaus, Dr. phil., *Klassische Archäologie*, P Zi. 03-623, Tel. 39-22 20, [kjunker@mail.uni-mainz.de]
- KAPPEL, Kai, Dr. phil., Institut für Kunstgeschichte, Tel. 39-28 95, Sprechstd. Mo 9-11. Privat: Gymnasiumstr. 2, 55116 Mainz, Tel. 23 62 83
- MUNDT-ESPIN, Christine, Dr. phil., Romanisches Seminar, P Zi. 01-548, Tel. 39-55 05, [mundtesp@mail.uni-mainz.de], Sprechstd. Mi 11.30-12.30. Privat: Wallaustr. 30, 55118 Mainz

Wissenschaftliche Mitarbeiter

- BERGMANN-GAADT, Martina, M. A., Wiss. Ang., Institut für Kunstgeschichte, Tel. 39-28 95, Sprechstd. Do 14-16. Privat: Obere Bitzer Str. 5, 55270 Ober-Olm, Tel. (061 36) 99 65 45
- BLASER, Jutta, Dr. phil., Akad. Rätin, Romanisches Seminar, P Zi. 01-558, Tel. 39-35 28, [blas@mainz.uni-mainz.de], Sprechstd. Do 13-15. Privat: Gartenfeldplatz 5, 55118 Mainz, Tel. 61 81 85
- BLÖDORN, Heide, M. A., *Ägyptologie*, Institut für Ägyptologie, Zi. 01-104, Tel. 39-50 06, [bloedorn@mail.uni-mainz.de], Sprechstd. Mi 14-16. Privat: Binger Str. 57, 55262 Heidesheim, Tel. (061 32) 95 37 75

- BOSOLD, Bettina, M. A., Wiss. Ang., Romanisches Seminar, P Zi. 01-548, Tel. 39-55 05, [bosold@mail.uni-mainz.de], Sprechstd. Do 15-16. Privat: Matthias-Claudius-Str. 18, 65185 Wiesbaden, Tel. (06 11) 37 24 45
- BRINKER, Wolfram, Wiss. Mitarbeiter, *Klassische Philologie*, P Zi. 03-567, Tel. 39-31 40, [brinker@mail.uni-mainz.de], Sprechstd. Mo 10-11 u. n. V. Privat: Heidesheimer Str. 40, 55124 Mainz, Tel. 94 18 67
- BULUT, Christiane, Dr. phil. M. A., Wiss. Ang., *Islamische Philologie, Islamkunde*, Seminar für Orientkunde, R 00-115, Tel. 39-38 80. Privat: Rosenweg 5, 55263 Wackernheim, Tel. (061 32) 5 73 86
- CAETANO DA ROSA, Luciano José, Dr. phil., Lektor, Romanisches Seminar, P Zi. 01-552, Tel. 39-55 04, Sprechstd. Mi 10-11, Do 17-18
- CESSI, Viviana, Dr. phil., Wiss. Ang., Romanisches Seminar, P Zi. 01-542, Tel. 39-44 39, [cessi@mail.uni-mainz.de], Sprechstd. Di 14-15, Mi 9-10. Privat: Am Hühchen 6, 55130 Mainz
- DAMBLEMONT, Gerhard, Dr. phil., Romanisches Seminar, P Zi. 01-546, Tel. 39-26 51, Sprechstd. Mi 10.30-12.30. Privat: Nerotal 35, 65193 Wiesbaden, Tel. (06 11) 52 05 13
- DERECKA-WEBER, Iwona, Wiss. Mitarbeiterin, Institut für Slavistik, Mainzer Polonicum, Tel. 39-49 89. Privat: Borgasse 23, 55126 Mainz, Tel. 47 26 23
- DÖRR, Gerhard, Wiss. Ang., Romanisches Seminar, P Bibliothek A 2, Zi. 02-714, Tel. 39-21 95, Sprechstd. Di, Mi 10-11. Privat: Kehlweg 17, 55124 Mainz, Tel. 47 29 41
- DUFEU, Bernard, Wiss. Ang., Romanisches Seminar, P Zi. 01-546, Tel. 39-26 51, [dufeu@mail.uni-mainz.de], Sprechstd. Di, Do 12-13. Privat: Rilkeallee 187, 55127 Mainz, Tel. 7 35 44
- DUMONTET, Danielle, Dr. phil., Wiss. Ang., Romanisches Seminar, P Zi. 02-554, Tel. 39-33 97, [dumontet@mail.uni-mainz.de], Sprechstd. Di, Do 11-12. Privat: Amselweg 10, 65388 Schlangenberg-Hausen v. d. Höhe, Tel. (0 61 29) 5 97 33, Fax (061 29) 5 97 44
- FORTE, Carlos, Wiss. Ang. Rom. Seminar, P Zi. 01-555, Tel. 39-51 17, [forte@mail.uni-mainz.de], Sprechstd. Di 10-12
- GIESCHE, Maria, Dr. phil., Wiss. Ang., *Klassische Philologie*, P Zi. 03-558, Tel. 39-27 87, Sprechstd. Di 10-12. Privat: Kiefernweg 90, 55130 Mainz, Tel. 88 10 98
- GOLDT, Rainer, Dr. phil, Wiss. Ang., Institut für Slavistik, Zi. 00-732, Tel. 39-21 87, Sprechstd. Mo 10-12, Do 10-11 u. n. V. Privat: Maler-Fa-

- ber-Str. 2, 55545 Bad Kreuznach, Tel. (06 71) 3 48 34
- HOFMANN, Beate, M.A. (beurlaubt), *Ägyptologie*, Institut für Ägyptologie, Zi 01-104, Tel. 39-5006. Privat: Liebigstr. 9, 35096 Niederweimar, Tel. (064 21) 79 41 83
- JOST, Linde, M.A., *Wiss. Ang., Islamische Philologie, Islamskunde*, Seminar für Orientkunde, R 00-111, Tel. 39-44 51, Sprechstd. Mo-Fr 10-12. Privat: Rüdesheimer Str. 29, 65197 Wiesbaden, Tel. (06 11) 44 41 84
- KANDLER, Hermann, Dr. phil., *Wiss. Ang., Seminar für Orientkunde*. Privat: Mühlweg 47, 55128 Mainz, Tel. 3 41 65
- KIRAL, Filiz, Dr. phil. M.A., *Wiss. Ang., Seminar für Orientkunde*, Tel. 39-40 21. Privat: Augustinerstr. 24, 55116 Mainz, Tel. 23 24 70
- KLUMP, Andre, *Wiss. Ang., Romanisches Seminar*, P Zi. 01-552, Tel. 39-55 04, [klump@mail.uni-mainz.de], Sprechstd. Mi 13-14. Privat: Ulmenstr. 4, 55268 Ingelheim, Tel. (0 61 32) 89 68 44
- LANG, Sabine, *Wiss. Ang., Romanisches Seminar*, P Zi 01-558, Tel. 39-35 28, [slang@mail.uni-mainz.de], Sprechstd. Mi 11-12
- LANGE, Ulrike, *Wiss. Ang., Institut für Slavistik*, Zi. 00-528, Tel. 39-28 06. Thürmchenschwall 78, 50 668 Köln, Tel. (02 21) 12 17 32
- LUSTIG, Wolfgang, Dr. phil., *Akad. Rat, Romanisches Seminar*, Tel. 39-24 32, [lustig@mail.uni-mainz.de], Sprechstd. Di 15-17, P Zi. 02-555. Privat: Hermann-Löns-Allee 22, 65462 Ginsheim-Gustavsburg, Tel. (061 34) 75 74 65
- MASKALA, Maria, *Wiss. Mitarb., Institut für Slavistik*, Mainzer Polonicum, Tel. 39-49 89. Privat: Elsa-Brandström-Str. 81, 55124 Mainz, Tel. 68 34 39
- MATUSCHEK, Herbert, Dr. phil., *Akad. Rat., Institut für Slavistik*, Mainzer Polonicum, Tel. 39-49 89/51 09, Sprechstd. n. d. Übungen. Privat: Draiser Str. 133, 55128 Mainz, Tel. 36 21 99
- MICHAEL, Heike, M.A., *Indologie*, Zi. 00-177, Tel. 39-56 11, [michael@goofy.zdv.uni-mainz.de]. Privat: Albert-Schweitzer-Str. 6, 55128 Mainz, Tel. 33 58 67
- MUTH, Franz-Christoph, Dr. phil., *Wiss. Ang., Seminar für Orientkunde*, R 02-124, Tel. 39-40 18/38 84, Sprechstd. n. V. Privat: Willi-Wolf-Str. 18, 55128 Mainz, Tel. 7 82 28
- PALME, Branka, Dr. phil., *Wiss. Ang., Institut für Slavistik*, Zi. 00-542, Tel. 39-28 08, Sprechstd. n. d. Übungen
- RASHED, Mohammed, Dr. phil., *Wiss. Ang., Seminar für Orientkunde*, R 00-115, Tel. 39-38 80, Sprechstd. n. V. Privat: Schweinfurter Weg 57, 60599 Frankfurt/Main, Tel. (0 69) 68 11 09
- REINHARDT, Udo, Dr. phil., *Akad. Direktor, Klassische Philologie*, P Zi. 03-558, Tel. 39-27 87, Sprechstd. Mi 9-10. Privat: Weyerstraße 4, 55543 Bad Kreuznach, Tel. (06 71) 2 82 41
- RITSCHEL, Rudolf, *Wiss. Ang., Institut für Slavistik*, Zi. 00-542, Tel. 39-28 08/28 07, Sprechstd. n. d. Übungen. Privat: Backhaushohl 16a, 55128 Mainz, Tel. 3 56 77
- SEEMANN, Christine, M.A., *Indologie*, Institut für Indologie, Zi 00-171 [seemc000@goofy.zdv.uni-mainz.de]. Privat: Hegelstr. 52, 55122 Mainz, Tel. 38 54 22
- SEMSCH, Klaus, Dr. phil., *Wiss. Ang., Romanisches Seminar*, P Zi. 02-554, Tel. 39-33 97, [semsch@mail.uni-mainz.de] Sprechstd. Mi 12-13. Privat: Moselstr. 9, 55262 Heidesheim, Tel. (061 32) 65 70 13
- SICARD, Myriam, M.A., *Wiss. Ang., Romanisches Seminar*, P Zi. 01-552, Tel. 39-55 04, Sprechstd. Mo 15-16
- SILVA-BRUMMEL, Maria Fernanda, Dr. phil., *Wiss. Ang., Romanisches Seminar*, P Zi. 01-555, Tel. 39-51 17, Sprechstd. Mo, Mi 14.30-15.15. Privat: Küdinghovenerstr. 139b, 53227 Bonn, Tel. (02 28) 46 72 84
- STEIN, Heidi, Dr. phil., *Wiss. Ang., Seminar für Orientkunde*, R 02-116, Tel. 39-27 79, Sprechstd. Mi 10-12. Privat: An der Steige 34, 55126 Mainz, Tel. 94 83 79
- THIEL, Andreas, Dr. phil., M.A., *Wiss. Ang., Institut für Kunstgeschichte*, Zi. 01 330, Tel. 39-43 98, Sprechstd. Fr 13-15. Privat: Akazienweg 20, 65812 Bad Soden, Tel. (061 96) 2 59 00
- THOME, Markus, M.A., *Wiss. Ang., Institut für Kunstgeschichte*, Zi. 03-326, Tel. 39-28 95, Sprechstd. Fr 10-12. Privat: Holunderweg 5, 65719 Hofheim, Tel. (061 92) 3 60 83
- THOMASSEN, Helga, Dr. phil., *Akad. Rätin, Romanisches Seminar*, P Zi. 02-558, Tel. 39-28 17, Sprechstd. Di 17.45-19.15. Privat: Münsterstr. 10, 55116 Mainz, Tel. 23 30 44
- WEISS DE SENG, Irene, Dr. phil., *Wiss. Ang., Romanisches Seminar*, P Zi. 01-555, Tel. 39-51 17, [weids@mail.uni-mainz.de], Sprechstd. Mi 10-11, Do 14-15. Privat: Hintere Bleiche 51, 55116 Mainz, Tel. 23 15 69
- WILHELM, Astrid, *Wiss. Ang., Institut für Slavistik*, Zi. 00-536, Tel. 39-28 09, [awilhelm@mail.uni-mainz.de]. Privat: Röntgenstr. 3, 55128 Mainz

Nichtbedienstete Lehrkräfte und Lehrbeauftragte

Nichtbedienstete außerplanmäßige Professoren

- HÖCKMANN, Ursula, Dr. phil., *Klassische Archäologie*, Tel. 39-27 53. Privat: Taunusstr. 39, 55118 Mainz, Tel. 63 22 84
- WAY, Thomas von der, Dr. phil., *Ägyptologie*, Tel. 39-24 38. Deutsche Botschaft Kairo/DAI, Postfach 15 00, 53105 Bonn, Tel. 002-02-34 82 498, [vdway@soficom.com.eg]

Nichtbedienstete Habilitierte

- BRÖNNER, Wolfgang, PD Dr. phil. habil., *Kunstgeschichte*. Privat: Blussusstr. 18, 55130 Mainz
- DEGENER, Almuth, PD Dr. phil., *Indologie*, Zi. 00184, Tel. 39-44 53, Sprechstd. n. V. Privat: Emrichstr. 7, 55120 Mainz, Tel. 68 87 85
- KURMANN-SCHWARZ, Brigitte, PD Dr. phil. habil., *Kunstgeschichte*, Tel. 39-22 58. Privat: Alte Landstr. 50, CH-2542 Pieterlen, Tel. (00 41) 323 77 32 31
- WEBER, Thomas, Dr. phil. habil., Privatdozent, *Klassische Archäologie*, Tel. 39-27 53, Privat: Römerwall 35, 55131 Mainz, Tel. 57 10 22

Lehrbeauftragte

- ARENS, Andrea, M.A., *Kunstgeschichte*, Landesmuseum Mainz, Große Bleiche 49, 55116 Mainz
- BACK, Dieter, Dr. phil., Institut für Indologie, Tel. 39-26 47. Privat: Frauenlobstr. 37, 55118 Mainz
- BÖHR, Elke, Dr. phil., *Klassische Archäologie*, Tel. 39-27 53. Privat: Trommlerweg 8a, 65195 Wiesbaden, Tel. (06 11) 46 25 61

- BANERJEE, Arun K., Dr. rer. nat., *Bengali*, N Zi. 303, Tel. 39-43 67. Priv.: Zeisigweg 31, 55126 Mainz, Tel. 47 15 10
- CSEJKA, Gerhard, M.A., *Rumänisch*, Romanisches Seminar, P Zi. 01-552, Tel. 39-55 04, Sprechstd. n. V.
- DEGHAN, Keyvan, Dr. phil., M.A., *Persische Sprache*, Seminar für Orientkunde, Tel. 39-27 80/44 51. Privat: Am Gonsenheimer Spieß 73, 55122 Mainz, Tel. 38 19 28
- DHAMMAPALA, Yodhagama, M.A., M. Sc., *Singhalesisch*, Institut für Indologie. Privat: Köpfelweg 2, 69118 Heidelberg
- FRAHM, Eckart, Dr. phil., *Altorientalistik*, Institut für Ägyptologie, Tel. 39-24 38
- KÖBERLE, Barbara, Dr. phil., *Tschechische Sprachwissenschaft*, Institut für Slavistik, Zi. 01-712, Tel. 39-47 56. Privat: Seerobenstr. 16, 65195 Wiesbaden, Tel. (06 11) 40 09 45
- KORNUMPF, Hans-Jürgen, Prof. Dr. phil., *Islamische Philologie und Islamkunde*, Seminar für Orientkunde. Privat: Albrecht-Dürer-Straße 20, 76297 Stutensee, Tel. (0 72 49) 69 92
- KŘÍŽ, Jaroslav, *Tschechische Sprache*, Institut für Slavistik, Tel. 39-28 07/49 89. Privat: Holunderweg 34, 55128 Mainz, Tel. 36 86 01
- LAUN, Sylvia, Dr. phil., M.A., *Kunstgeschichte*. Privat: Im Altenhof 8, 65510 Idstein
- RIEDEL, Thomas, OStR, Romanisches Seminar, P Zi. 01-542, Tel. 39-44 39, Sprechstd. Fr 17-18
- SCHOLLMEYER, Patrick, Dr. phil., *Klassische Archäologie*, Tel. 39-27 53. Privat: Josefsstr. 60, 55118 Mainz, Tel. 63 88 77
- STÖCKLE, Norbert, Studiendirektor am Rabanus Maurus Gymnasium, Romanisches Seminar, P Zi. 01-542, Tel. 39-44 39, Sprechstd. n. V.

Lehrveranstaltungen

Hinweis: Die für die Fort- und Weiterbildung von Lehrkräften geeigneten Lehrveranstaltungen sind mit (L) gekennzeichnet.

Französisch

Vorlesungen

- 101 Historische Grammatik des Französischen (L)
[2-std.]
B. Wehr
Mo 12 s. t.-13.30 — P 5

- 102 Richtungen der Sprachwissenschaft im 20. Jahrhundert (L) [2-std.]
B. Staib
Mi 10-12 — P 204

Kurs mit Vorlesungscharakter

- 103 Introduction à la phonétique française (verpflichtend für Erstsemestler) [1-std.]
B. Dufeu
 Di 8-9 — P 1

Proseminare einführenden Charakters

- 104 Einführung in die französische Sprachwissenschaft (in 3 Parallelkursen) [2-std.]
- Kurs A
A. Klump
 Mo 11-13 — P 12
 - Kurs B
M. Scotti-Rosin
 Mo 13 s. t.-14.30 — P 12
 - Kurs C
H. Thomaßen
 Do 10s. t.-11.30 — P 204
- 105 Geschichte der französischen Sprache (Altfranzösisch) (in 2 Parallelkursen) [2-std.]
- Kurs A
H. Thomaßen
 Di 14 s. t.-15.30 — P 201
 - Kurs B
G. Dablemont
 Do 14-16 — P 203

Thematisch gebundene Proseminare

- 106 Französische Orthographie [2-std.]
M. Scotti-Rosin
 Mo 10-12 — P 10
- 107 Französische Lexikographie [2-std.]
H. Thomaßen
 Mi 8.30-10 — P 109a

Hauptseminare

- 108 Lektüre eines Klassikers:
 Ferdinand de Saussure [2-std.]
B. Wehr
 Mo 16-18 — P 107
- 109 Herausbildung und Differenzierung der Galloromanischen Sprachen [2-std.]
B. Staib
 Di 14.30-16 — P 102

Wissenschaftliche Übung

- 110 Afrz. Lektüre: Lektüre der «Lais» von Marie de France [1-std.]
B. Wehr
 14-tägl.: Di 17-19 — Bibliothek B

Kolloquien

- 111 Romanistisches linguistisches Kolloquium (für Magister- und Staatsexamenskandidaten) [1-std.]
B. Wehr
 14-tägl.: Di 17-19 — Bibliothek B
- 112 Sprachwissenschaftliches Kolloquium (für Magister- und Staatsexamenskandidaten) [2-std.]
B. Staib
 Di 18-20 — P 208

2. LITERATURWISSENSCHAFTLICHE LEHRVERANSTALTUNGEN**Vorlesungen**

- 113 Promenades littéraires - Ausflüge in die französische Literatur (L) [1-std.]
H. T. Siepe
 Di 10-11 — P 104
- 114 Frankreich Intermedial. Vom Nutzen neuer Medien für das Studium von Literaturwissenschaft und Landeskunde (L) [1-std.]
H. T. Siepe
 Mi 10-11 — P 4

Kurse mit Vorlesungscharakter

- 115 Eléments de critique littéraire [2-std.]
D. Dumontet
 Do 9 s. t.-10.30 — P 108
- 116 La littérature en Suisse romande, des origines jusqu'à la Constitution fédérale de 1848 [2-std.]
G. Dablemont
 Do 16-18 — P 7

Literarische Übungen

- 117 Der Blick über die Alpen: Italiener und Franzosen berichten über Frankreich und Italien (Analyse von Texten von der Renaissance bis zur jüngsten Vergangenheit) [2-std.]
G. Dablemont, V. Cessi
 Di 15s. t.-16.30 — P 108
- 118 OULIPO et la littérature combinatoire [2-std.]
G. Dörr
 Mi 18s. t.-19.30 — Bibliothek A
- 119 Littératures francophones [2-std.]
D. Dumontet
 Mi 12 s. t.-13.30 — P 207

Proseminare einführenden Charakters

- 120 Einführung in die französische Literaturwissenschaft (in 2 Parallelkursen) [2-std.]
- Kurs A
G. Dablemont
Mi 8.30-10 — P 11
 - Kurs B
G. Dörr
Mi 8.30-10 — P 6

Thematisch gebundene Proseminare

- 121 G. Flaubert: Madame Bovary [2-std.]
G. Dörr
Di 11.30-13 — P 12
- 122 Qu'est-ce que le classicisme en France?
Boileau et Cie. [2-std.]
K. Semsch
Mi 8.30-10 — P 203
- 123 Ceci n'est pas un conte [2-std.]
C. Mundt-Espín
Mi 10 s. t.-11.30 — P 102
- 124 Marivaux, innovateur de la comédie [2-std.]
G. Dablemont
Do 12-14 — SBII 03-436

Hauptseminare

- 125 Le théâtre français au milieu du Xxème siècle [2-std.]
H. T. Siepe
Di 11.30-13 — P 208
- 126 Nachtseiten der Romantik, Gérard de Nerval [2-std.]
K. Ley
Do 15-17 — P 104
- 127 Karibik - Kulturen und Literaturen [2-std.]
H. T. Siepe, W. Bender, A. Hornung, W. Riedel
Do 16-18 — P 108
- 128 Kulturkritische Essayistik im 20. Jahrhundert [2-std.]
D. Janik
Fr 10-12 — P 12

Kolloquien

- 129 Literaturwissenschaftliches Kolloquium (nur für Magister- und Staatsexamenskandidaten) [2-std.]
H. T. Siepe
Di 15.30-17 — P 201

- 130 Literaturwissenschaftliches Kolloquium (für Magister- und Staatsexamenskandidaten) [2-std.]
K. Ley
Mi 17-19 — Raum 01-551 (Büro)

3. SPRACHPRAKTISCHE ÜBUNGEN

Hinweis: Es gibt keine Anmelde Listen für die sprachpraktischen Kurse, bitte erscheinen Sie zur ersten Veranstaltung.

Grundstudium

- 131 Phonétique française (in 4 Parallelkursen) [1-std.]
- Kurs A
B. Dufeu
Di 9-10 — PR 013
 - Kurs B
B. Dufeu
Di 10-11 — PR 013
 - Kurs C
B. Dufeu
Mi 8-9 — PR 013
 - Kurs D
B. Dufeu
Mi 9-10 — PR 013
- 132 Intonation française [1-std.]
B. Dufeu
Di 11-12 — PR 013
- 133 Cours d'expression orale (Sprechfertigkeit) (in 3 Parallelkursen) [2-std.]
- Kurs A
M. Sicard
Mo 12-14 — SB II 03-134
 - Kurs B
M. Sicard
Mo 16-18 — P 13
 - Kurs C
B. Dufeu
Mi 10s. t.-11.30 — SB II 03-153
- 134 Grammaire française (in 2 Parallelkursen) [2-std.]
- Kurs A
M. Sicard
Mo 8.30-10 — SB II 03-444
 - Kurs B
H. Thomaßen
Do 8.30-10 — P 201
- 135 Dissertation française (in 3 Parallelkursen) [2-std.]
- Kurs A
C. Forte
Di 14 s. t.-15.30 — P 204

- Kurs B
M. Sicard
Mi 8.30-10 — SB II 03-134
- Kurs C
B. Dufeu
Do 8.30-10 — SB II 03-153
- 136 Traduction allemand-français
(in 3 Parallelkursen) [2-std.]
- Kurs A
M. Sicard
Mo 10-12 — SB II 03-436
- Kurs B
C. Forte
Di 17 s. t.-18.30 — P 201
- Kurs C
D. Dumontet
Do 12 s. t.-13.30 — P 108

Grund- und Hauptstudium

- 137 Traduction français-allemand
(in 3 Parallelkursen) [2-std.]
- Kurs A
G. Dablemont
Di 17 s. t.-18.30 — P 102
- Kurs B
G. Dörr
Fr 8.30-10 — P 103
- Kurs C
S. Lang
Mi 16 s. t.-17.30 — P 109a

Hauptstudium

- 138 Grammaire française [2-std.]
B. Dufeu
Do 10 s. t.-11.30 — SB II 03-153
- 139 Dissertation française
(in 2 Parallelkursen) [2-std.]
- Kurs A: Littérature
D. Dumontet
Di 9.30-11 — P 108
- Kurs B: Linguistique
C. Forte
Do 9.30-11 — P 11
- 140 Traduction allemand-français
(in 2 Parallelkursen) [2-std.]
- Kurs A
D. Dumontet
Mi 10 s. t.-11.30 — P 109a

- Kurs B
C. Forte
Do 16.30-18 — P 13
- 141 Cours de traduction française pour les
candidats à la maîtrise [4-std.]
B. Dufeu
Fr 8.30-12, — P 13
- 142 Cours de préparation à l'examen d'Etat
(Klausurenkurs) [2-std.]
- Abt. I: Traduction allemand-français
D. Dumontet
Fr. 8.30-12 — P 108
- Abt. II: Dissertation littéraire
G. Dablemont
Fr. 8.30-12 — P 108
- Abt. III: Dissertation linguistique
H. Thomaßen
Fr. 8.30-12 — P 108
14-tägl. im Wechsel

4. LANDESKUNDLICHE ÜBUNGEN

Grundstudium

- 143 Introduction à la civilisation française
(in 2 Parallelkursen) [2-std.]
- Kurs A
G. Dörr
Di 8.30-10 — P 208
- Kurs B
M. Sicard
Mi 15.30-17 — P 15
- 144 Histoire de la France (XVIIIème, XIXème et
XXème siècles) [2-std.]
M. Sicard
Di 14.30-16 — P 12

Hauptstudium

- 145 La chanson française [2-std.]
G. Dörr
Fr 10-12 — P 10
- 5. FACHDIDAKTISCHE ÜBUNG
- 146 Zeitgenössische Literatur im Französisch-
unterricht [2-std.]
T. Riedel
Fr 15-17 — P 109a

Italienisch

1. SPRACHWISSENSCHAFTLICHE LEHRVERANSTALTUNGEN

Vorlesung

- 102 Richtungen der Sprachwissenschaft im
20. Jahrhundert (L) [2-std.]
B. Staib
Mi 10-12 — P 204

Proseminar einführenden Charakters

- 201 Einführung in die italienische Sprachwissen-
schaft [2-std.]
H. Thomäßen
Di 16 s. t.-17.30 — P 11

Thematisch gebundenes Proseminar

- 202 Italienische Semantik [2-std.]
H. Thomäßen
Mi 11.30-13 — SB II 03-134

Hauptseminar

- 203 Linguistische Lektüre altitalienischer Prosa-
texte [2-std.]
B. Wehr
Di 11 s. t.-12.30 — P 204

Kolloquium

- 111 Romanistisches linguistisches Kolloquium
[1-std.]
B. Wehr
14-tägl.: Di 17-19 — Bibliothek B

2. LITERATURWISSENSCHAFTLICHE LEHRVERANSTALTUNGEN

Vorlesung

- 204 L. Pirandello (L) [2-std.]
K. Ley
Do 9-11 — P 4

Literarische Übung

- 117 Der Blick über die Alpen: Italiener und Fran-
zosen berichten über Frankreich und Italien
(Analyse von Texten von der Renaissance bis
zur jüngsten Vergangenheit) [2-std.]
V. Cessi, G. Dablemont
Di 15 s. t.-16.30 — P 108

Proseminar einführenden Charakters

- 205 Einführung in die italienische Literatur-
wissenschaft [2-std.]
G. Dablemont
Mi 8.30-10 — SB II 03-144

Thematisch gebundenes Proseminar

- 206 Italo Svevo [2-std.]
B. Bosold
Do 11.30-13 — SB II 03-153

Hauptseminar

- 207 Komisch-satirische Dichtung in Italien
[2-std.]
K. Ley
Mi 12 s. t.-13.30 — P 108

Kolloquium

- 130 Literaturwissenschaftliches Kolloquium (nur
für Magister- und Staatsexamenskandidaten)
[2-std.]
K. Ley
Mi 17-19 — Raum 01-551 (Büro)

3. SPRACHPRAKTISCHE ÜBUNGEN

Grundstudium

- 208 Italienischer Sprachkurs I (nur für Studierende
der Romanischen Philologie) [3-std.]
B. Bosold
Do 13.30-15 — P 108
Fr 8.30-10 — P 7
- 209 Italienischer Sprachkurs II (nur für Studierende
der Romanischen Philologie) [3-std.]
V. Cessi
Mo 10 s. t.-11.30 — P 108
Di 8.30-9.15 — P 108
- 210 Italienischer Sprachkurs III [3-std.]
V. Cessi
Di 9-10 — P 109a
Mi 10 s. t.-11.30 — P 108
- 211 Deutsch-italienische Übersetzungsübungen
anhand leichterer Texte als Vorbereitung für
den Oberkurs [2-std.]
P. De Bernardo Stempel
Mo 13-14.30 — P 13

Grund- und Hauptstudium

- 212 Grammatik der italienischen Sprache
[2-std.]
V. Cessi
Mo 8.30-10 — P 108
- 213 Italienisch-deutsch Übersetzungsübungen
[1-std.]
B. Bosold
Do 14-15 — P 108
- Hauptstudium**
- 214 Italienischer Oberkurs: Deutsch-italienische
Übersetzungsübungen [2-std.]
P. De Bernardo Stempel
Mo 16-18 — P 12

Spanisch**1. SPRACHWISSENSCHAFTLICHE
LEHRVERANSTALTUNGEN****Vorlesung**

- 102 Richtungen der Sprachwissenschaft im
20. Jahrhundert (L) [2-std.]
B. Staib
Mi 10-12 — P 204

Proseminar einführenden Charakters

- 301 Einführung in die spanische Sprachwissen-
schaft (in 2 Parallelkursen) [2-std.]
- Kurs A
M. Scotti-Rosin
Di 13 s. t.-14.30 — P 12
 - Kurs B
J. Blaser
Mi 10-12 — P 207

Thematisch gebundene Proseminare

- 302 Sprachliche Entlehnungen im Spanischen
[2-std.]
A. Klump
Mo 14.30-16 — P 11
- 303 Klassiker der spanischen Sprachwissenschaft
[2-std.]
M. Scotti-Rosin
Di 10-12 — P 7
- 304 Soziolinguistik [2-std.]
J. Blaser
Do 10 s. t.-11.30 — P 203

4. LANDESKUNDLICHE ÜBUNGEN**Hauptstudium**

- 215 Le regioni italiane: storia e attualità di una
controversa istituzione [2-std.]
V. Cessi
Mi 8.30-10 — P 108
- 5. ALLGEMEINE KONVERSATIONSKURSE**
- 216 Italienischer Konversationskurs für Anfänger
[2-std.]
N. N.
Z. u. O. w. n. b.
- 217 Italienischer Konversationskurs für
Fortgeschrittene
N. N.
Z. u. O. w. n. b.

Hauptseminar

- 305 Sprachnorm und Sprachbewußtsein in Latein-
amerika [2-std.]
B. Staib
Mi 12-13.30 — P 101

Kolloquium

- 112 Sprachwissenschaftliches Kolloquium
(für Magister- und Staatsexamenskandidaten)
[2-std.]
B. Staib
Di 18-20 — P 208

**2. LITERATURWISSENSCHAFTLICHE
LEHRVERANSTALTUNGEN****Vorlesung**

- 306 Politische und kulturkritische Essayistik in
Spanischamerika (L) [2-std.]
D. Janik
Mi, Do 9-10 — P 104

Proseminar einführenden Charakters

- 307 Einführung in die hispanistische Literatur-
wissenschaft anhand von Texten aus der spa-
nischen Literatur [2-std.]
S. Lang
Mi 13 s. t.-14.30 — P 11

Thematisch gebundenes Proseminar

- 308 Literaturkritik und Literaturgeschichte
in Spanien [2-std.]
D. Janik
Fr 8.30-10 — P 12

Hauptseminare

- 309 Die kultur- und literaturkritischen Essays von
Octavio Paz [2-std.]
D. Janik
Di 8.30-10 — P 207
- 310 Jorge Luis Borges [2-std.]
E. Geisler
Do 14.30-16 — P 4

Kolloquium

- 311 Literaturwissenschaftliches Kolloquium
(für Magister- und Staatsexamenskandidaten)
[2-std.]
E. Geisler
Do 16-18 — P 207

3. SPRACHPRAKTISCHE ÜBUNGEN*Grundstudium*

- 312 Spanischer Sprachkurs I
(in 3 Parallelkursen) [3-std.]
- Kurs A
W. Lustig
Mo 12 s. t.-13.30 — P 109a
Do 13-14 — P 12
 - Kurs B
C. Forte
Mo 14.30-16 — P 106
Do 11-12 — P 11
 - Kurs C
I. Weiss de Seng
Mo 14.30-16 — P 201
Do 15-16 — P 205
Nur für Studierende der Romanischen
Philologie und der Wirtschaftspädagogik
- 313 Spanischer Sprachkurs II
(in 2 Parallelkursen) [3-std.]
- Kurs A
C. Forte
Mo 12 s. t.-13.30 — P 104
Do 14-15 — P 6
 - Kurs B
J. Blaser
Di 8.30-10 — P 205
Fr 10-11 — P 15
Nur für Studierende der Romanischen
Philologie und der Wirtschaftspädagogik

- 314 Spanischer Sprachkurs III
(in 3 Parallelkursen) [3-std.]
- Kurs A
I. Weiss de Seng
Mo 11.30-13 — P 108
Do 13-14 — P 109a
 - Kurs B
W. Lustig
Mo 14-16 — P 203
Do 14-15 — SB II 03-436
 - Kurs C
J. Blaser
Di 10-12 — P 13
Fr 11-12 — P 205
Nur für Studierende der Romanischen
Philologie und der Wirtschaftspädagogik

- 315 Übungen zur spanischen Grammatik
[2-std.]
J. Blaser
Fr 8.30-10 — P 6
- 316 Deutsch-spanische Übersetzungsübungen
anhand leichter Texte
(in 2 Parallelkursen) [2-std.]
- Kurs A
J. Blaser
Di 14.30-16 — P 15
 - Kurs B
I. Weiss de Seng
Mi 11 s. t.-12.30 — P 107

Hauptstudium

- 317 Spanischer Oberkurs: Deutsch-spanische
Übersetzungsübungen (in 2 Parallelkursen)
[2-std.]
- Kurs A
I. Weiss de Seng
Di 10-12 — P 103
 - Kurs B
W. Lustig
Di 13.30-15 — P 108
- 318 Fachaufsatz: Literatur [2-std.]
C. Forte
Mo 17 s. t.-18.30 — P 101
- 319 Spanisch-deutsche Übersetzungsübungen
[2-std.]
W. Lustig
Mo 16 s. t.-17.30 — P 106

4. LANDESKUNDLICHE ÜBUNG

Hauptstudium

- 320 Historia en el cine (de la posguerra a nuestros días) [2-std.]
I. Weiss de Seng
 Mi 15 s. t.-16.30 — P 106

5. FACHDIDAKTISCHE ÜBUNG

- 321 Das didaktische und methodische Konzept des späteinsetzenden Spanischunterrichts [2-std.]
G. Reichert
 Mo 16.30-18 — P 6

6. SONSTIGE ÜBUNG

- 322 Internet für Iberoromanisten [2-std.]
W. Lustig
 Do 15-17 — CIP-Pool (UG 03)

Portugiesisch

1. SPRACHWISSENSCHAFTLICHE
LEHRVERANSTALTUNGEN**Vorlesung**

- 102 Richtungen der Sprachwissenschaft im 20. Jahrhundert (L) [2-std.]
B. Staib
 Mi 10-12 — P 204

Thematisch gebundenes Proseminar

- 401 Das Portugiesische außerhalb Europas [2-std.]
M. Scotti-Rosin
 Do 10 s. t.-11.30 — P 12

Hauptseminar

- 304 Sprachnorm und Sprachbewußtsein in Lateinamerika [2-std.]
B. Staib
 Mi 12-13.30 — P 101

Kolloquium

- 112 Sprachwissenschaftliches Kolloquium (für Magister- und Staatsexamenskandidaten) [2-std.]
B. Staib
 Di 18-20 — P 208

2. LITERATURWISSENSCHAFTLICHE
LEHRVERANSTALTUNGEN**Vorlesung**

- 402 Fernando Pessoa (L) [2-std.]
E. Geisler
 Di 10 s. t.-11.30 — P 102

Literarische Übung

- 403 Contistas portuguesas do século XX [1-std.]
F. Silva-Brummel
 Mo 12-13 — P 102

Proseminar einführenden Charakters

- 404 Einführung in die portugiesische Literaturwissenschaft [2-std.]
F. Silva-Brummel
 Mi 13 s. t.-14.30 — P 104

Hauptseminar

- 405 Miguel Torga (2) [2-std.]
E. Geisler
 Di 14-16 — SB II 03-153

Kolloquium

- 311 Literaturwissenschaftliches Kolloquium (für Magister- und Staatsexamenskandidaten) [2-std.]
E. Geisler
 Do 16-18 — P 207

3. SPRACHPRAKTISCHE ÜBUNGEN

Grundstudium

- 406 Portugiesischer Sprachkurs I [3-std.]
N. N.
 Mi 17-18 — P 201
 Do 13 s. t.-14.30 — P 204
 Für Hörer aller Fachbereiche
- 407 Portugiesischer Sprachkurs II [3-std.]
F. Silva-Brummel
 Mo 9-11 — P 15
 Mi 9-10 — P 107
 Für Hörer aller Fachbereiche

- 408 Portugiesischer Sprachkurs III [3-std.]
F. Silva-Brummel
 Mo 11 s. t.-12.30 — P 15
 Mi 10-11 — P 107
 Für Hörer aller Fachbereiche
- 409 Gramática portuguesa [2-std.]
N. N.
 Do 15 s. t.-16.30 — P 107
- 410 Übersetzung Deutsch-Portugiesisch [1-std.]
N. N.
 Mi 12-13 — P 11
- 411 Portugiesische Konversation für den Sprachkurs III [1-std.]
N. N.
 Mi 14 s. t.-15 — P 6
- Hauptstudium*
- 412 Portugiesischer Oberkurs: [2-std.]
 Tradução alemão-português
F. Silva-Brummel
 Mo 13 s. t.-14.30 — P 201
- 413 Leitura e comentário de textos. Konversation für den Oberkurs [1-std.]
N. N.
 Mi 15-16 — P 6
- 414 Aufsatz [2-std.]
N. N.
 Mi 15.30-17 — P 110
- 415 Portugiesische Phonetik [2-std.]
N. N.
 Do 10 s. t.-11.30 — P 107
5. LANDESKUNDLICHE ÜBUNGEN
- 416 Portugal contemporâneo [1-std.]
F. Silva-Brummel
 Mi 11.30-12.15 — P 102
6. SONSTIGE ÜBUNG
- 322 Internet für Iberoromanisten [2-std.]
W. Lustig
 Do 15-17 — CIP-Pool (UG 03)

Rumänisch

Sprachpraktische Ausbildung

- 501 Rumänischer Sprachkurs für Anfänger [2-std.]
G. Csejka
 Mi 13.30-15 — RW II, Hs VI

- 502 Rumänischer Sprachkurs für Fortgeschrittene [2-std.]
G. Csejka
 Mi 15.30-17 — RW II, Hs VI

Russisch/Slavische Philologie

- Einführungsveranstaltung für Studienanfänger
R. Goldt
 Mi 20. Oktober 1999, 10-12 — P 15

Vorlesungen

- 101 Geschichte der polnischen Literatur:
 Die polnische Romantik [1-std.]
B. Schultze
 Mi 14-15 — P 10
- 102 Geschichte der tschechischen Literatur I:
 Von den Anfängen bis zum 17. Jahrhundert [1-std.]
B. Schultze
 Di 9-10 — Polonicum
- 103 Russische Literatur seit 1934 [2-std.]
F. Göbler
 Mi 16 s. t.-17.30 — P 103
- 104 Morphologie des Russischen [1-std.]
U. Patzke
 Di 14-15 — P 106

Proseminare

- 105 Einführung in das Sorbische [2-std.]
W. Girke
 Fr 10 s. t.-11.30 — P 203
- 106 Fragesätze im Russischen [2-std.]
W. Girke
 Fr 8 s. t.-9.30 — P 15
- 107 Einführung in die Literaturwissenschaft [2-std.]
F. Göbler
 Do 10-12 — P 10
- 108 F.M. Dostoevskij: Brat'ja Karamazovy [2-std.]
R. Goldt
 Fr 10-12 — P 01-712
- 109 Ältere Sprachzustände des Russischen [2-std.]
U. Patzke
 Mi 10-12 — P 104

- 110 Einführung in die Literaturwissenschaft für
Polonisten und Bohemisten [2-std.]
B. Schultze
Mi 12 s. t.-13.30 — Polonicum

Hauptseminare

- 111 Textlinguistik [2-std.]
W. Girke
Mi 8 s. t.-9.30 — P 15
- 112 »Arbeit am Mythos«: Prometheus in der pol-
nischen Literatur des 19. und 20. Jahrhunderts
[2-std.]
B. Schultze
Di 12-14 — Polonicum
- 113 Das russische »literaturzentrierte Imperium«
– zwischen Afirmation und Auflösung
[2-std.]
B. Schultze, J. Meichel, R. Goldt
Di 14.30-16 — P 107
- 114 Der Roman im russischen Realismus
[2-std.]
F. Göbler
Do 16-18 — R 00-546
- 115 Sprachvergleich Russisch-Polnisch-Deutsch
[2-std.]
U. Patzke
Di 10-12 — P 201

Kolloquien

- 116 Kolloquium für Examenskandidaten und
Doktoranden [2-std.]
F. Göbler
Mi 14-16 — P 103
- 117 Russische Literatur und Gesellschaft
im 19 Jahrhundert (in russ. Sprache) [2-std.]
J. Meichel
Do 11-12, Fr 11 s. t.-12.30 — P 00-546
- 118 Kolloquium für Examenskandidaten
[2-std.]
B. Schultze
Zeit nach Vereinbarung — Polonicum
- 119 Lektürekurs zur Vorlesung [1-std.]
U. Patzke
Mi 12-13 — P 104
- 120 Kolloquium zu Neuerscheinungen [2-std.]
W. Girke
Mi 13 s. t.-14.30 — P 201

Tutorien

- 121 Tutorium zur Einführung in die Literaturwis-
senschaft [2-std.]
U. Lange
Do 15-16.30 — P 103

Sprachpraktische Veranstaltungen/ Übungen

- Propädeutikum in Russisch (Intensivkurs)
verpflichtend für alle Studienanfänger
R. Ritschel
Zeit: 27.9.99-15.10.99
Beginn: 27.9.99, 10 Uhr — P 208
- Fortsetzung des Intensivkurses während des
Semesters
 - Kurs A [4-std.]
R. Ritschel
Mo 8 s. t.-9.30 — SL 013
Fr 8 s. t.-9.30 — SL 013
 - Kurs B [4-std.]
R. Ritschel
Mo 9.30-11 — SL 013
Fr 9.30-11 — SL 013

ab 3. Semester

- 122 Grammatik I [2-std.]
R. Goldt
Mo 16-18 — P 01-712
- 123 Landeskunde [2-std.]
R. Goldt
Mo 13 s. t.-14.30 — P 206
- 124 Konversation I [2-std.]
R. Goldt
Fr 14-16 — P 01-712
- 125 Aufsatz [2-std.]
R. Goldt
Mi 14-16 — R 00-546
- 126 Übersetzung Russisch-Deutsch I [2-std.]
R. Goldt
Di 12-13.30 — P 11
- 127 Übersetzung Deutsch-Russisch I (Textsorten)
[2-std.]
R. Goldt
Fr 8.30-10 — P 107
- 128 Geschäftssprache Russisch [2-std.]
A. Wilhelm
Fr 8-10 — R 00-546
- 129 Lektüre und Analyse linguistischer Texte
[2-std.]
A. Wilhelm
Di 12 s. t.-13.30 — R 00-546

15

- 130 Begleitende Veranstaltung zum PS »Ältere Sprachzustände im Russischen und Sprachwandel« [2-std.]
A. Wilhelm
 Di 9-11 — R 00-546

ab 5. Semester

- 131 Konversation II [2-std.]
J. Meichel
 Do 11-12 — R 00-546
 Fr 13 s. t.-14.30 — P 106
- 132 Russkaja literatura na ekrane [2-std.]
J. Meichel
 Mo 10-12 — R 00-546
- 133 Übersetzung Russisch-Deutsch [2-std.]
R. Ritschel
 Do 8.30-10 — P 204
- 134 Einführung in Methodik und Didaktik des Russischunterrichts [2-std.]
R. Ritschel
 Do 10-12 — R 00-542

ab 7. Semester

- 135 Klausurenkurs für Examenskandidaten (Aufsatz und Textparaphrase) [2-std.]
J. Meichel
 Do 13 s. t.-14.30 — P 206
- 136 Klausurenkurs für Examenskandidaten (Übersetzung Russisch-Deutsch) [2-std.]
R. Ritschel
 Mi 8.30-10 — P 106

Für Hörer aller Semester

- 137 »Segodnja i sejas«, »Zerkalo«, »My« (informac.-analiticeskie progr. ORT i RTR) [3-std.]
J. Meichel
 Mo 13-14
 Di 11-12
 Mi 13-14 — 00-546

POLNISCH

Mainzer Polonicum
I. Derecka, M. Maskala
 s. S.

- 138 Lektüre zur Vorlesung (Romantik) [2-std.]
H. Matuschek
 Di 9 s. t.-10.30 — Polonicum
- 139 Übersetzungen Polnisch-Deutsch [2-std.]
H. Matuschek
 Mi 10.30-12 — Polonicum

- 140 Nacherzählung [2-std.]
H. Matuschek
 Mi 9 s. t.-10.30 — Polonicum
- 141 Konversation [2-std.]
H. Matuschek
 Do 10.30-12 — Polonicum
- 142 Landeskundliche Übung [2-std.]
H. Matuschek
 Fr 9 s. t.-10.30 — Polonicum
- 143 Deskriptive Grammatik des Polnischen II [2-std.]
H. Matuschek
 Do 9 s. t.-10.30 — Polonicum
- 144 Übungen zum Hörverständnis [2-std.]
H. Matuschek
 Fr 10.30-12 — Polonicum
- 145 Die polnischen Mundarten [2-std.]
H. Matuschek
 Di 10.30-12 — Polonicum

KROATISCH/SERBISCH

- 146 Intensivkurs Kroatisch [4-std.]
B. Palme
 4.10.-22.10.1999: Mo-Fr, 9-13 — O. w. n. b.
- 147 Kroatisch für Anfänger, Stufe I [4-std.]
B. Palme
 Di 8.30-10, Do 8.30-10 — P 01-712
- 148 Kroatisch für Fortgeschrittene, Stufe III [3-std.]
B. Palme
 Mo 8.30-11 — P 01-712
- 149 Übersetzung und Textparaphrase [2-std.]
B. Palme
 Fr 8-10 — P 01-712
- 150 Die kroatische und serbische Literatur des 20. Jahrhunderts [2-std.]
B. Palme
 Fr 10-12 — R 00-542
- 151 Deskriptive Grammatik des Kroatischen und Serbischen I [2-std.]
B. Palme
 Mi 8-10 — P 01-712

SLOVENISCH

- 152 Slovenisch für Anfänger [3-std.]
B. Palme
 Do 14-17 — P 01-712

TSCHECHISCH

- 153 Intensivkurs Tschechisch
J. Křřž
 Zeit: 04.10.99-22.10.99: Mo- Fr, 9-14 — P
 203

- 154 Tschechisch für Anfänger (Voraussetzung:
 Intensivkurs Tschechisch, s.o.) [4-std.]
J. Křřž
 Mo 14-16, Mi 9-11 — R 00-546
- 155 Tschechisch für Fortgeschrittene II [2-std.]
J. Křřž
 Mi 11-13 — 00-546

Klassische Philologie

- Einführungsveranstaltung für Studienanfänger, Fach- und Hochschulortwechsler (Studiengang Latein und Griechisch)
J. Blänsdorf
 Fr, 22. Oktober 1999, 9-11 — P 206

Vorlesungen

- 201 Euripides (L) [2-std.]
J. Althoff
 Do 10-12 — P 206
- 202 Caesar und Nepos (L) [2-std.]
J. Blänsdorf
 Mi, Do 9-10 — P 206
- 203 Probleme der lateinischen Syntax (L) [2-std.]
J. Blänsdorf
 Di 8.30-10 — P 206
- 204 Thema wird noch bekanntgegeben [2-std.]
N. N.
 Di 10-12 — P 206
- 205 Historische Landeskunde: Römische Provinzen am westlichen Mittelmeer (Africa Proconsularis-Africa Nova-Mauretania-Hispania-Gallia Narbonensis-Sardinia) [1-std.]
D. Müller
 Mi 12-13 — P 206

Seminare und Übungen

a) für alle Stufen

- 206 Griechische Lektüre: Homer, Ilias XIIIff. [4-std.]
C. Pietsch
 Mo 14-16 — P 03-553
 Fr 9.30-11 — P 206
- 207 Griechische Lektüre: Euripides [2-std.]
J. Althoff
 Do 14.30-16.00 — P 206
- 208 Lateinische Lektüre: Thema wird noch bekanntgegeben [2-std.]
N. N.
 Mi 10-12 — P 206

- 209 Übung zur griechischen Mythologie: Erscheinungsformen der olympischen Götter von der Antike bis zur Moderne (L) [2-std.]
U. Reinhardt
 Mi 19.00-20.30 — P 206
- 210 Colloquium Latinum: Gesta Romanorum (Antikenovellen des 13./14. Jh.) (Vorschlag)
K. Sallmann
 Z. n. V. — P 03-553
 Vorschlag: 14-tägl.: Do 18-20

b) für die Unterstufe

- 211 Griechische Lektüre für Anfänger: Isokrates, Antidosis-Rede [2-std.]
J. Althoff
 Mo 16-18 — P 206
- 212 Lateinische Lektüre für Anfänger: Caesar, Bellum civile II [4-std.]
K. Sallmann
 Mo 11-13, Mi 14-16 — P 206
- 213 Griechisches Proseminar: Xenophon, Oikonomikos (L) [2-std.]
S. Föllinger
 Di 16-18 — P 206
- 214 Lateinisches Proseminar I (für Anfänger): Thema wird noch bekanntgegeben [3-std.]
N. N.
 Di 14-16 — P 205
 Do 12-13 — P 206
- 215 Lateinisches Proseminar II (für Fortgeschrittene): Cicero, Reden gegen Verres [2-std.]
J. Blänsdorf
 Di 14-16 — P 206
- 216 Griechische Stilübungen I [3-std.]
S. Föllinger
 Mo 8-10, Do 8-9 — P 206
- 217 Vorkurs zu den lateinischen Stilübungen I [1-std.]
U. Reinhardt
 Fr 8.30-9.15 — P 206

- 218 Lateinische Stilübungen I [3-std.]
W. Brinker
 Mi 8-9, Fr 11-13 — P 206
- c) für die Oberstufe
- 219 Griechisches Hauptseminar:
 Aristophanes, Die Vögel (L) [2-std.]
J. Althoff
 Di 16-18 — P 110
- 220 Griechisches Oberseminar: Proklos, Theologia Platonica (L) [2-std.]
C. Pietsch
 Mo 16-18 — P 201
- 221 Lateinisches Hauptseminar: Seneca, Philosophische Schriften (v. a. Ep. mor.) [2-std.]
J. Blänsdorf
 Fr 14-16 — P 206
- 222 Griechische Stilübungen II [2-std.]
D. Müller
 Mo 9-11 — P 03-553
- 223 Lateinische Stilübungen II [3-std.]
U. Reinhardt
 Mi 8-9 — P 208
 Fr 11.30-13 — P 109a
- 224 Lateinisch-deutscher Übersetzungskurs [2-std.]
J. Blänsdorf, N. N.
 Mi 17-19 — P 206
- Übungen zur Vorbereitung auf die
 Ergänzungsprüfungen in Griechisch
 und Latein**
- I. In der Vorlesungszeit*
- A. GRIECHISCH FÜR HÖRER
 ALLER FACHBEREICHE
- 251 Formenlehre und Syntax des Altgriechischen für Anfänger [4-std.]
N. N.
 Di 16-18 — P 107
 Do 14-16 — P 201
 Beginn: Di, 26.10.1999
- 252 Formenlehre und Syntax des Altgriechischen für Fortgeschrittene [4-std.]
U. Reinhardt
 Mi 16.30-18 — P 207
 Fr 13-15 — P 15
 Beginn: Mit Klausur
 Di, 26.10.1999, 16.30, P 207
- 253 Altgriechische Lektüre: Thukydides [4-std.]
D. Müller
 Mo 16-18 — P 207
 Mi 16-18 — P 208
 Beginn: Mit Klausur
 Mo, 25.10.1999, 16 s. t., P 207
- Altgriechisch für Studierende der Evangelischen Theologie: s. FB 02
- B. LATEIN FÜR HÖRER ALLER
 FACHBEREICHE
- 254 Formenlehre und Syntax des Lateinischen für Anfänger
 (in 4 Parallelveranstaltungen) [4-std.]
- Übung A
M. Giesche
 Mo 8-10 — P 106
 Mi 8-10 — P 13
 - Übung B
M. Giesche
 Mo, Do 14-16 — P 10
 - Übung C
N. N.
 Mi 9.30-11 — P 10
 Fr 10-12 — P 204
 - Übung D
M. Giesche
 Mo 10-12 — P 104
 Mi 14-16 — P 5
- 255 Formenlehre und Syntax des Lateinischen für Fortgeschrittene [4-std.]
M. Giesche
 Mo 16.30-18 — P 10
 Do 16.30-18 — P 106
 Beginn mit Klausur,
 Mo, 25.10.1999, 16.30, P 10
- 256 - 258 Lateinische Lektüre
 (in 3 Parallelveranstaltungen) [4-std.]
 Beginn für alle Übungen: Mit Klausur,
 Mi, 27.10.1999, 13.30, P 204
- Übung A: Cicero, Philosophische Schriften
D. Müller
 Mo 11.30-13 — P 11
 Do 11.30-13 — P 102
 - Übung B: Ovid, Metamorphosen
U. Reinhardt
 Mi 13.30-15 — P 204
 Fr 9.30-11 — P 11
 - Übung C: Livius
W. Hoben
 Mo, Do 17-19 — P 208

II. In der vorlesungsfreien Zeit

A. HERBST 1999

- 259 Formenlehre und Syntax des Lateinischen für Fortgeschrittene [15-std.]
U. Reinhardt
 Mo, Di, Do, Fr 9-12.30 — P 204
 20.9.-13.10.1999
 (Abschlußklausur: Mi, 13.10.1999)

B. FRÜHJAHR 2000

- 260 Formenlehre und Syntax des Lateinischen für Fortgeschrittene [15-std.]
M. Giesche
 Mo, Di, Do, Fr 9.30-13 — P 204
 28.2.-3.3. und 13.3.-30.3.2000

Klassische Archäologie

- Einführungsveranstaltung für Studienanfänger
 Mittwoch, 20. Oktober 1999, 11-13, P 3
D. Kreikenbom

Vorlesungen

- 301 Beziehungen zwischen Griechenland und Ägypten in archaischer Zeit (L) [2-std.]
U. Höckmann
 Do 11-13 — P 3
- 302 Griechische Plastik der Hoch- und Spätklassik (L) [2-std.]
D. Kreikenbom
 Mi 13-15 — P 3
- 303 News from Magna Graecia: Neue Funde und Forschungen im vorrömischen Süditalien (L) [2-std.]
S. Steingräber
 Z. w. n. b. — Raum 02-487
 Blockveranstaltung

Übungen, Seminare, Kolloquien

- Hinweis: Neue Raumnumerierung im Philosophicum: P 210 = Raum 02-487
- 304 Anfängerübung: Beschreibung von Skulpturen in der Abgußsammlung (mit einer Einführung in das Studium der Klassischen Archäologie) [2-std.]
D. Kreikenbom
 Di 11-13 — Raum 02-487
- 305 Anfängerübung: Griechische Vasen in der Originalsammlung [2-std.]
E. Böhr
 Mi 10-12 — Raum 02-487

Neugriechisch

- 261 Übung: Neugriechische Formenlehre und Syntax für Anfänger [3-std.]
D. Müller
 Mi 13.30-15 — P 207
 Mi 15-16 — SL 013
- 262 Übung: Neugriechische Lektüre: Antónis Samarákis, To Láthos [2-std.]
D. Müller
 Do 13.30-15 — PR 03-553
- 263 Neugriechisches Seminar: Emmanuil Roidis, I Papissa Ioanna [2-std.]
D. Müller
 Mo 18-20 — PR 03-553
- 306 Proseminar: Römische Plastik [2-std.]
P. Schollmeyer
 Di 14-16 — Raum 02-487
- 307 Proseminar: Bautypen der römischen Architektur [2-std.]
K. Junker
 Di 16-18 — Raum 02-487
- 308 Seminar: Stätten des hellenistischen Herrscherkults [2-std.]
D. Kreikenbom
 Mo 13-15 — Raum 02-487
- 309 Seminar: Historische Topographie römischer und byzantinischer Zeit in Südsyrien und Nordjordanien [2-std.]
T. Weber
 Mi 15-17 — Raum 02-487
- 310 Seminar: Hellenistische Plastik im Liebighaus [1-std.]
R. Bol
 14-tägl.: Do 14-16 — Raum 02-487 und Museum
- 311 Kolloquium: Zum Begriff des Landschaftsstils [2-std.]
D. Kreikenbom
 Do 17-19 — Raum 02-487
- 312 Arbeitskreis Römische Skulptur aus Milet [2-std.]
R. Bol
 Z. n. V. — Raum 02-487
 privattissimum
- 313 Kurzexkursionen nach vorheriger Ankündigung
Dozenten des Instituts

Kunstgeschichte

Die Lehrveranstaltungen finden, wenn nicht anders vermerkt, im Hörsaal oder Seminarraum des Instituts für Kunstgeschichte, Binger Str. 26, statt.

- Einführungsveranstaltung für Studienanfänger, Fach- und Hochschulortwechsler (obligatorisch für Studierende im Hauptfach, Nebenfach, Lehramt)

M. Thome

Mo, 18. Oktober 1999, 17-18 — P 2 (Campus)

- Semestereröffnung und Einführung in das Institut (obligatorisch für Studienanfänger im Haupt- und Nebenfach)

M. Bringmann

Mi, 27. Oktober 1999, 15 Uhr — Binger Str. 26, Seminarraum

Vorlesungen

- 401 Geschichte der Kunst von der Spätantike bis zur Gegenwart, Teil VII: 20. Jahrhundert (L) [2-std.]
C. Meier
Di 18-20
- 402 Die Bildkünste im Reich des 13. und 14. Jahrhunderts (L) [2-std.]
D. von Winterfeld
Mi 17-19
- 403 Zeit und Tod als Themen der Bildenden Künste in den vergangenen zwei Jahrtausenden (L) [2-std.]
E. Schröter
Do 13-15
- 404 Malerei und Bildhauerei in Deutschland seit 1890 (L) [2-std.]
H.-J. Imiela
Do 18-20

SEMINARE FÜR HAUPT- UND NEBENFACH-STUDIERENDE, LEHRAMTSKANDIDATEN/-KANDIDATINNEN UND STUDIERENDE DES FACHES FREIE BILDENDE KUNST

Proseminare

Einführende Proseminare

- 405 Einführung in die Bildkünste [2-std.]
M. Bringmann
Di 11-13
- 406 Einführung in die Bildkünste [2-std.]
E. Schröter
Fr 11-13

407 Einführung in die Architektur [2-std.]
K. Kappel
Di 14-16

408 Einführung in die Architektur [2-std.]
D. v. Winterfeld
Mi 11-13

Thematische Proseminare

- 409 Hauptwerke der ottonischen Malerei (Buchmalerlei, Wandmalerei) [2-std.]
M. Bergmann-Gaadt
Do 9-11
- 410 Kunst und Künstler im Jahrhundert Gutenbergs. Lehrveranstaltung zu den Ausstellungen des Landesmuseums und des Gutenbergmuseums anlässlich des Gutenberg-Jahrs. [2-std.]
C. Meier
Do 9-11
- 411 Typen und Formen nachmittelalterlicher Grabmäler (15. bis 18. Jahrhundert) [2-std.]
M. Bringmann
Di 14-16
- 412 Um 1800 – die Baukunst des Klassizismus in Europa [2-std.]
M. Thome
Mo 11-13
- 413 Deutsche Fotografie (1900-1960) [2-std.]
K. Kappel
Mi 13-15
- 414 Probleme der Denkmalpflege in Rheinland-Pfalz [2-std.]
W. Brönner
Mi 15-17
mit Exkursionen
- 415 Zur französischen Malerei des 18. Jahrhunderts
N. N.
Z. w. n. b.

Hauptseminare

- 416 Bamberg und Naumburg. Zwei deutsche Dome des 13. Jahrhunderts und ihre Bildwerke [2-std.]
D. von Winterfeld
Di 16-18
- 417 Die Glasmalerei des Mittelalters. Fragestellungen in der jüngeren Forschung [2-std.]
B. Kummann-Schwarz
14-tägl.: Fr 13-17

- 418 Typologie des Porträts in der abendländischen Kunst [2-std.]
E. Schröter
 Do 16-18
- 419 Deutsche Malerei der Romantik [2-std.]
M. Bringmann
 Do 11-13
- 420 Der Kubismus als internationales Kunstphänomen [2-std.]
C. Meier
 Mi 11-13

Übungen

- 421 Einführung in das wissenschaftliche Arbeiten [2-std.]
M. Bergmann-Gaadt
 Fr 11-13
- 422 Bestimmungssübung [2-std.]
N. N.
 Z. w. n. b.
- 423 Übung vor Originalen [2-std.]
M. Thome
 Z. w. n. b.
- 424 Die Ikonographie berühmter Heiliger und ihrer Viten [2-std.]
A. Thiel
 Di 11-13

- 425 Übung zur Museumskunde [2-std.]
Andrea Arens
 Do 15-17 — Landesmuseum Mainz, Große Bleiche 49
- 426 »Sehen und Verstehen«. Übung zu den wichtigsten Bildwerken des 20. Jahrhunderts [2-std.]
S. Laun
 Mo 13-15

Kolloquium

- Wiss. Kolloquium für Examenkandidaten/-kandidatinnen [2-std.]
H. Biermann, M. Bringmann, H.-J. Imiela, U. Peschlow, E. Schröter, D. von Winterfeld, C. Meier u. Wiss. Mitarbeiter/innen
 14-tägl.: Mo 16-18

Exkursionen

- Exkursionen zu Kunstdenkmälern und Museen (nach vorheriger Ankündigung) ganztägig an Wochenenden und in der vorlesungsfreien Zeit
M. Bringmann, U. Peschlow, E. Schröter, D. von Winterfeld, C. Meier u. Wiss. Mitarbeiter/innen

Christliche Archäologie und Byzantinische Kunstgeschichte

Die Lehrveranstaltungen finden, wenn nicht anders vermerkt, im Hörsaal oder Seminarraum des Instituts für Kunstgeschichte, Binger Str. 26, statt.

- Einführungsveranstaltung für Studienanfänger, Fach- und Hochschulortwechsler (obligatorisch für Studierende im Hauptfach, Nebenfach, Lehramt)
M. Thome
 Mo, 18. Oktober 1999, 17-18 — P2 (Campus)
- Semestereröffnung und Einführung in das Institut (obligatorisch für Studienanfänger im Haupt- und Nebenfach)
M. Bringmann
 Mi, 27. Oktober 1999, 15 Uhr — Binger Str. 26, Seminarraum

Vorlesung

- 451 Mittelalterliche Kirchen und ihre Malerei in Makedonien und Serbien (L) [2-std.]
U. Peschlow
 Di 16-18

SEMINARE FÜR HAUPT- UND NEBENFACH-STUDIENDE, LEHRAMTSKANDIDATEN/-KANDIDATINNEN UND STUDIENDE DES FACHES FREIE BILDENDE KUNST

Proseminare

Einführendes Proseminar

- 452 Einführung in die Christliche Archäologie und Byzantinische Kunstgeschichte [2-std.]
U. Peschlow
 Mo 9-11

Thematisches Proseminar

- 453 Der spätantike und frühmittelalterliche Zentralbau [2-std.]
A. Thiel
 Fr 9-11

Hauptseminar

- 454 Liturgisches Gerät [2-std.]
U. Peschlow
 Mi 9-11

Übungen

- 424 Die Ikonographie berühmter Heiliger und ihrer Viten [2-std.]
A. Thiel
 Di 11-13

Kolloquium und Exkursionen

- Kolloquium Christliche Archäologie [2-std.]
s. separaten Aushang
 14-tägl.: Mi 19-21
- Exkursionen: siehe unter Kunstgeschichte

Orientkunde: Islamische Philologie, Islamkunde, Semitistik, Turkologie

Alle Veranstaltungen finden, sofern nicht anders angegeben, im Welderweg 20, R 00-112/00-116 großer Übungsraum, EG bzw. Welderweg 20, Raum 00-122 kleiner Übungsraum, EG statt.

- Einführungsveranstaltung für Studienanfänger, Fach- und Hochschulortwechsler
 Mi, 27. Oktober 1999, 12-13 — PR 00-112/00-116, Welderweg 20

Vorlesung

- 501 Einführung in die Semitistik II [1-std.]
M. Kropp
 14-tägl.: Mi 14-16 — R 00-122
- 502 Empires of the Steppe: The Mongol Period [2-std.]
L. V. Clark
 Mo 10 s. t.-11.30 — P 11
- 503 Comparative Turkic Linguistics [2-std.]
L. V. Clark
 Mi 10-12 — R 00-112

Wissenschaftliche Übungen

- 504 Arabisch I [3-std.]
M. Kropp
 Mo 14.30-16 — P 206
 Di 12-13 — P 107
- 505 Arabisch III [3-std.]
C. Bulut
 Mo 11-12 — R 00-112
 Do 12-14 — R 00-112
- 506 Persisch II [2-std.]
L. Jost
 Mo 10-11 — R 00-112
 Do 11-12 — R 00-112
- 507 Türkisch I [2-std.]
L. Jost
 Mo 9-10 — R 00-112
 Fr 9-10 — R 00-112

- 508 Türkisch III [2-std.]
H. Venzlaff
 Di, Do 9-10 — R 00-112

Seminare

- 509 Einführung in die Religion des Islam: Vom Auftreten Muhammads bis zum Tod al-Husains [2-std.]
H. Venzlaff
 Di 10-12 — R 00-112
- 510 Koranische Aussagen zu den islamischen Propheten [2-std.]
H. Venzlaff
 Mi 9-10, Do 10-11 — R 00-112
- 511 Moderne arabische Erzähler aus Syrien [2-std.]
M. Kropp
 Di 14-16 — R 00-112
- 512 Ibn Khaldun: Die Differenzierung der menschlichen Gesellschaft in der Muqaddima [2-std.]
H. Kandler
 Di 12-14 — R 00-122
- 513 Einführung in das Syroaramäische I. [2-std.]
F. Muth
 Di 8.30-10 — R 00-122
- 514 Ethiopian Historiography (14th-19th century) with texts [2-std.]
S. Chernetsov
 Di 10-12 (bis Ende Dezember 1999) — R 00-122
- 515 Ge^cez: Aksumitische Texte II [2-std.]
M. Kropp
 Di 10-12 (ab 2. Semesterhälfte nach Abschluß des Seminars von Herrn Chernetsov) — R 00-122
- 516 Die historischen Überlieferungen der Sa^czega und Hazzega (Eriträa) [2-std.]
M. Kropp
 Mi 16-18 — R 00-122

- 517 Amharisch I [2-std.]
R. Meyer
 Mi 12-14 — R 00-122
- 518 Leichte persische Lektüre [1-std.]
H. Horst
 Fr 11-12 — R 00-112
- 519 Hafiz: ausgewählte Ghazelen [1-std.]
H. Horst
 Fr 10-11 — R 00-112
- 520 Einführung in das Kurmanci [1-std.]
C. Bulut
 Z. n. V. — R 00-122
- 521 Fehler im modernen Türkei-türkischen (mit
 Textlektüre) [1-std.]
H.-J. Kornrunpf
 14-tägl.: Mi 10.30-12 — R 00-112
- 522 Evliya Celebi im Kosovo und in Bulgarien
 [1-std.]
H.-J. Kornrunpf
 14-tägl.: Mi 13 s. t.-14.30 — R 00-112
- 523 Einführung in die Turkologie [2-std.]
L. Johanson
 Mi 15-17 — R 00-112
- 524 Turkologisches Kolloquium für
 Examenskandidaten [2-std.]
L. Johanson
 Mi 17-19 — R 00-112
- 525 Einführung in das wissenschaftliche Arbeiten
 (für Turkologen) [1-std.]
L. Johanson
 Do 14-15 — R 00-112
- 526 Einführung in die Türkisprachen [1-std.]
L. Johanson
 Do 15-16 — R 00-112
- 527 Türkei-türkische Kurzgeschichten [1-std.]
L. Johanson
 Do 16-17 — R 00-112
- 528 Einführung ins Chakassische [1-std.]
L. Johanson
 Do 17-18 — R 00-112
- 529 Özbekische Prosatexte [2-std.]
H. Stein
 Di 15-17 — R 00-122
- 530 Empires of the Steppe: The Mongol Period
 (Seminar zur Vorlesung) [2-std.]
L. V. Clark
 Fr 15-17 — R 00-112
- 531 Comparative Turkic Linguistics (Seminar zur
 Vorlesung) [2-std.]
L. V. Clark
 Do 8-10 — R 00-122

Sprachpraktische Übungen

- 532 Arabisch A (begleitend zu Arabisch I)
 [2-std.]
M. Rashed
 Fr 12 s. t.-13.30 — R 00-112
- 533 Arabisch B (ab 3. Semester) [2-std.]
M. Rashed
 Fr 10-12 — R 00-122
- 534 Persisch A (begleitend zu Persisch II)
 [2-std.]
K. Dehghan
 Mo 14-16 — R 00-112
- 535 Persisch B (ab 3. Semester) [1-std.]
K. Dehghan
 Mo 16-17 — R 00-112
- 536 Persisch C (ab 4. Semester) [1-std.]
K. Dehghan
 Mo 17-18 — R 00-112
- 537 Türkei-türkisch: Sprachpraktikum A
 (begleitend zu Türkisch I) [2-std.]
F. Kiral
 Mo 12-14 — R 00-112
- 538 Türkei-türkisch: Sprachpraktikum B (Übersetzungsübungen 3. und 4. Semester) [2-std.]
F. Kiral
 Mo 14-16 — R 00-122
- 539 Türkei-türkisch: Sprachpraktikum C
 (ab 4. Semester) [2-std.]
F. Kiral
 Mo 16-18 — R 00-122

Indologie

Alle Veranstaltungen finden in der Bibliothek des
 Instituts für Indologie, Friedrich-von-Pfeiffer-Weg
 5, EG links, statt.

- Einführungsveranstaltung für Studienanfänger,
 Fach- und Hochschulortwechsler
 Mi, 27. Oktober 1999, 11.15 Uhr
- Vorbesprechung:
 Mi, 27. Oktober 1999, 12.15 Uhr
 Vorlesungsbeginn: 02.11.1999

Interdisziplinäres Seminar

(zusammen mit dem Seminar für Religions- und Missionswissenschaft und Judaistik des FB 02)

- 601 Fundamentalismus [2-std.]
A. Grünschloß, K. Meisig, H. Wißmann
 Di 16-18

Sprachkurse und Proseminare

- 602 Sanskrit I [4-std.]
C. Seemann
 Z. n. V.
- 603 Urdu II [2-std.]
A. Degener
 Mo 9 s. t.-10.30
- 604 Singhalesische für Fortgeschrittene [2-std.]
Y. Dhammapala
 Z. n. V.
- 605 Singhalesische Lektüre [2-std.]
Y. Dhammapala
 Z. n. V.
- 606 Leichte Sanskrit-Lektüre [2-std.]
H. Michael
 Z. n. V.
- 607 Leichte Bengali-Lektüre [2-std.]
A. Banerjee
 Z. n. V.

Ägyptologie

- Einführungsveranstaltung für Studienanfänger, Fach- und Hochschulortwechsler
 Di, 26. Oktober 1999, 9-10 — Seminarraum des Instituts, Pfeifferweg 5, 2. OG
- Vorbesprechung für alle Studierenden
 Do, 28. Oktober 1999, 10-11 — Seminarraum des Instituts, Pfeifferweg 5, 2. OG

Seminare und Übungen

Die ohne Raumnummer aufgeführten Veranstaltungen finden im Seminarraum des Instituts für Ägyptologie, Pfeifferweg 5, 2. OG., statt

- 701 Proseminar: Mittelägyptisch I [4-std.]
H. Schmidt
 Mi, Fr 9-11
- 702 Tutorium: Übungen zu Mittelägyptisch I [2-std.]
G. Jochem
 Z. n. V.

- 608 Übersetzungstibetisch [2-std.]
D. Back
 Z. n. V. (nachmittags)

Hauptseminare

- 609 Hymnen des Rigveda [2-std.]
K. Meisig
 Do 11-13
- 610 Lektüre eines modernen belletristischen Hindi-Textes [2-std.]
A. Degener
 Z. n. V.
- 611 Auszüge aus dem Roman einer buddhistischen Nonne [2-std.]
D. Back
 Z. n. V. (nachmittags)

Arbeitsgruppe Buddhistisches Chinesisch

- 612 Einführung in das Klassische Chinesisch (unter besonderer Berücksichtigung des Buddhistischen Übersetzungs-Chinesisch) [2-std.]
K. Meisig mit H. Michael
 Do 9-11

- 703 Proseminar: Archäologie II: »Die Amarnazeit« [2-std.]
H. Blödorn
 Mo 14-16
- 704 Tutorium: Einführung in das wissenschaftliche Arbeiten [2-std.]
N. N.
 Z. n. V.
- 705 Philologisches Mittelseminar: Mittelägyptisch IV: Lektüre des Papyrus Westcar [2-std.]
U. Verhoeven
 Mo 9-11
- 706 Philologisches Mittelseminar: Hieratisch/Neuägyptisch I [2-std.]
U. Verhoeven
 Di 9 s. t.-10.30
- 707 Archäologisches Mittelseminar: Interdisziplinäres Seminar: Götterikonographie zwischen Euphrat und Nil [2-std.]
U. Verhoeven, E.A. Braun
 Di 11-13

- 708 Mittelseminar: Thema wird noch bekanntgegeben [2-std.]
N. N.
Z. n. V.
- 709 Philologisches Oberseminar: Der Mythos von der Himmelskuh [2-std.]
U. Verhoeven
Fr 11-13

- 710 Archäologisches Oberseminar: Archäologische Zeugnisse zur Vergöttlichung von Königen [2-std.]
R. Gundlach
Do 9 s. t.-11
- 711 Kolloquium für Examenskandidaten [2-std.]
R. Gundlach, U. Verhoeven
Do 11-13

Vorderasiatische Archäologie

Vorlesung

- 712 Tempel des 3. Jahrtausends [2-std.]
E. A. Braun
Do 13-15 — P 3

Seminare und Übungen

Die Veranstaltungen finden im Seminarraum des Instituts für Ägyptologie, Pfeifferweg 5, 2.OG., statt

- 713 Einführung in das Studium der Vorderasiatischen Archäologie [2-std.]
E. A. Braun
Do 16-18

- 714 Archäologisches Mittelseminar: Interdisziplinäres Seminar: Götterikonographie zwischen Euphrat und Nil [2-std.]
E. A. Braun, U. Verhoeven
Di 11-13
- 715 Seminar: Assyrien und Anatolien im 2. Jt. [2-std.]
E. A. Braun
Di 14.30 s. t.-16
- 716 Akkadische Lektüre [2-std.]
N. N.
Z. n. V.

Religionswissenschaft des Hellenismus

Vorlesungen

- 901 Auferstehung, religionswissenschaftlich (L) [2-std.]
D. Zeller
Do 13.30-15 — P 107
- 902 Herrscherkult und Christologie (L) [2-std.]
D. Zeller
Do 16.30-18 — P 104

Seminar

- 903 Fragen zum Herrscherkult [2-std.]
D. Zeller
Mo 14-16 — Pfeifferweg 12

Übung

- 904 Lektüre von Philosophenviten [2-std.]
D. Zeller
Do 10-12 — Pfeifferweg 12



SCHLOSSPARKMUSEUM UND RÖMERHALLE BAD KREUZNACH



geologisch – paläontologische Sammlung
vor- und frühgeschichtliche Sammlung
Kunstsammlung Cauer

Oceanusmosaik, Gladiatorenmosaik
Steinmonumente und Kleinfunde
Römische Villa aus dem 3. Jh. n. Chr.

Schloßparkmuseum, Dessauerstraße 49, Römerhalle, Hüffelsheimer Straße 11, 55545 Bad Kreuznach
geöffnet Dienstag bis Sonntag 10.00 - 17.00 Uhr, Montag geschlossen

Telefon- und Fax-Nr.: 06 71 / 80 02 48



Fachbereich 16: Geschichtswissenschaft

- Postanschrift:
Fachbereich Geschichtswissenschaft,
55099 Mainz, Fax 39-47 48
- Besucheranschrift:
Welderweg 18 (Philosophicum)
- Dekan:
Univ.-Prof. Dr. Dr. h.c. Erwin OBERLÄNDER,
PZi. 01-537, Tel. 39-28 14/34 22, Sprechzeiten n.V.
- Prodekan: Univ.-Prof. Dr. Franz J. FELTEN,
Tel. 39-26 64, Sprechzeiten n. V.
- Dekanat: Marlies RUMP, PZi. 01-545,
Tel. 39-28 14/34 22, Sprechzeiten Mo-Fr 10-12
- Frauenbeauftragte: Dr. Hildegard ERNST
- Vertreterin: Gabriele MAURER

Informationen für Studierende

Studienfächer und -abschlußmöglichkeiten sowie Studien-, Prüfungs- und Promotionsordnungen

- Vor- und Frühgeschichte:
 - Magister Artium (M.A.)
Die Studienordnung für dieses Fach im Magister- und Promotionsstudiengang vom 17.06.1992 ist im Dekanat erhältlich.
Die Ordnung für die Zwischenprüfung der Fachbereiche 11-16 und 23 der Johannes Gutenberg-Universität Mainz ist im Dekanat erhältlich, Preis 0,50 DM.
 - Promotion (Dr. phil.), die keine Abschlußprüfung voraussetzt
Studienordnung s. unter Magister
- Alte Geschichte
 - Magister Artium (M.A.)
Die Studienordnung für dieses Fach im Magister- und Promotionsstudiengang vom 28.02.1997 ist im Dekanat erhältlich.
Die Ordnungen der Fachbereiche 11-16 und 23 für die Zwischenprüfung und die Magisterprüfung sind im Dekanat erhältlich, Preis 0,50 DM bzw. 1,- DM.
 - Promotion (Dr. phil.), die keine Abschlußprüfung voraussetzt
Studienordnung s. unter Magister.
Die Promotionsordnung der Fachbereiche 11-16 und 23 ist im Dekanat erhältlich, Preis 1,- DM.
- Geschichte:
 - Der Studienplan des Fachbereichs 16 Geschichtswissenschaft für das Studium des Faches Geschichte ist im Sekretariat der Geschäftsführung des Historischen Seminars erhältlich.
 - Erste Staatsprüfung für Lehramt an Gymnasien
Die Ordnung für die Zwischenprüfung der Fachbereiche 11-16 und 23 ist im Dekanat erhältlich, Preis 0,50 DM.
Die Landesverordnung über die Erste Staatsprüfung für das Lehramt an Gymnasien ist im Landesprüfungsamt, Friedrich-von-Pfeiffer-Weg 3, erhältlich.
Fachpraktikum für Lehramtsstudierende s. S. 60
 - Prüfungsamt: s. S. 80
- Mittlere und Neuere Geschichte:
 - Magister Artium (M.A.)
Die Studienordnung für dieses Fach im Magister- und Promotionsstudiengang vom 28.02.1997 ist im Dekanat erhältlich.
Die Ordnungen der Fachbereiche 11-16 und 23 für die Zwischenprüfung und die Magisterprüfung sind im Dekanat erhältlich, Preis 0,50 DM bzw. 1,- DM.
 - Doppelabschluß Magister Artium der Johannes Gutenberg-Universität und Maîtrise der Université de Bourgogne, Dijon (s. S. 119)
 - Promotion (Dr. phil.), die keine Abschlußprüfung voraussetzt
Studienordnung s. unter Magister.
Die Promotionsordnung der Fachbereiche 11-16 und 23 ist im Dekanat erhältlich, Preis 1,- DM.
- Geschichtliche Hilfswissenschaften:
 - Promotion (Dr. phil.), die keine Abschlußprüfung voraussetzt
Die Ordnung für die Zwischenprüfung und die Promotionsordnung der Fachbereiche 11-16 und 23 sind im Dekanat erhältlich, Preis 0,50 DM bzw. 1,- DM.
- Byzantinistik:
 - Magister Artium (M.A.)
Die Studienordnung für dieses Fach im Magister- und Promotionsstudiengang vom 28.02.1997 ist im Dekanat erhältlich.
Die Ordnungen der Fachbereiche 11-16 und 23 für die Zwischenprüfung und die Magisterprüfung sind im Dekanat erhältlich, Preis 0,50 DM bzw. 1,- DM.

- Promotion (Dr. phil.), die keine Abschlußprüfung voraussetzt
Studienordnung s. unter Magister.
Die Promotionsordnung der Fachbereiche 11-16 und 23 ist im Dekanat erhältlich, Preis 1,- DM.
- Osteuropäische Geschichte:
 - Magister Artium (M.A.)
Die Studienordnung für dieses Fach im Magister- und Promotionsstudiengang vom 28.02.1997 ist im Dekanat erhältlich.
Die Ordnungen der Fachbereiche 11-16 und 23 für die Zwischenprüfung und die Magisterprüfung sind im Dekanat erhältlich, Preis 0,50 DM bzw. 1,- DM.
- Promotion (Dr. phil.), die keine Abschlußprüfung voraussetzt
Studienordnung s. unter Magister.
Die Promotionsordnung der Fachbereiche 11-16 und 23 ist im Dekanat erhältlich, Preis 1,- DM.
- Buchwissenschaft:
 - Magister Artium (M.A.)
Die Studienordnung für das Fach Buchwissenschaft im Magister- und Promotionsstudiengang vom 17.06.1992 und die Ordnung für die Zwischenprüfung der Fachbereiche 11-16 und 23 sind im Institutssekretariat erhältlich.
Die Ordnung für die Magisterprüfung der Fachbereiche 11-16 und 23 ist im Dekanat erhältlich, Preis 1,- DM.
- Promotion (Dr. phil.), die keine Abschlußprüfung voraussetzt
Studienordnung s. unter Magister.
Die Promotionsordnung der Fachbereiche 11-16 und 23 ist im Dekanat erhältlich, Preis 1,- DM.
- Musikwissenschaft:
Der Studienplan des Fachbereichs 16 Geschichtswissenschaft der Johannes Gutenberg-Universität Mainz für das Studium des Faches Musikwissenschaft ist im Institutssekretariat erhältlich.
 - Magister Artium (M.A.); Nebenfach: Doppelabschluß Magister Artium der Johannes Gutenberg-Universität und Maîtrise der Université de Bourgogne, Dijon (s. S. 119)
Die Studienordnung für das Fach Musikwissenschaft im Magister- und Promotionsstudiengang vom 17.06.1992 ist im Dekanat erhältlich.
Die Ordnungen für die Zwischenprüfung und die Magisterprüfung der Fachbereiche 11-16 und 23 sind im Dekanat erhältlich, Preis 0,50 DM bzw. 1,- DM.

- Promotion (Dr. phil.), die keine Abschlußprüfung voraussetzt
Studienordnung s. unter Magister.
Die Promotionsordnung der Fachbereiche 11-16 und 23 der Johannes Gutenberg-Universität Mainz ist im Dekanat erhältlich, Preis 1,- DM.

Einführungsveranstaltungen für Studienanfänger, Fach- und Hochschulortwechsler

- Geschichte:
Dienstag, 19. Oktober 1999, 14-16, P 1
- Buchwissenschaft:
Montag, 18. Oktober 1999, 16-18, P 6
- Musikwissenschaft:
Mittwoch, 20. Oktober 1999, 14-16, P 01-153
- Vor- und Frühgeschichte (Informationsstunde zum Lehrangebot SoSe 1999):
Dienstag, 26. Oktober 1999, 10 s. t., Schönborner Hof, Schillerstr. 11 (Südflügel), EG

Studienfachberatung

VOR- UND FRÜHGESCHICHTE

- Schillerstraße 11 (Schönborner Hof-Südflügel), Univ.-Prof. Dr. H. AMENT, Sprechzeiten n. V., Anmeldung Tel. 39-32 27;
apl. Prof. Dr. J. OLDENSTEIN, Sprechzeiten n. V., Tel. 39-31 54
- in der vorlesungsfreien Zeit vom 1. bis 15. Oktober 1999:
Dr. O. GUPTÉ, Tel. 39-26 67,
apl. Prof. Dr. J. OLDENSTEIN, Tel. 39-31 54,
Dr. S. THÖRLE, Tel. 39-26 67
 - in der Studieneinführungswoche vom 18. bis 22. Oktober 1999:
Dr. O. GUPTÉ, apl. Prof. Dr. J. OLDENSTEIN,
Dr. S. THÖRLE, Mo-Do 10-12
 - in der Vorlesungszeit vom 25. Oktober 1999 bis 19. Februar 2000:
apl. Prof. Dr. J. OLDENSTEIN, Di 11-12
 - in der vorlesungsfreien Zeit vom 21. Februar bis 31. März 2000:
Sprechzeiten n. V., Anmeldung Tel. 39-26 67

ALTE GESCHICHTE

- Welderweg 18
Dr. F. BERNSTEIN, P Zi. 03-584, Tel. 39-33 98,
Do 11-12;
Dr. W. HOBEN, P Zi. 03-596, Tel. 39-33 56,
Di, Fr 10-11;
HD Dr. G. HORSMANN, P Zi. 03-598,
Tel. 39-33 55, Mo 11-12;

Univ.-Prof. Dr. L. SCHUMACHER, P Zi. 03-635,
Tel. 39-27 51, Di, Do 12-13

GESCHICHTE

Welderweg 18

- in der vorlesungsfreien Zeit vom 1. bis 15. Oktober 1999: Mo 11-12 (Wissenschaftliche Mitarbeiter/innen, nähere Informationen s. Schwarzes Brett)
- in der Studieneinführungswoche vom 18. bis 22. Oktober 1999: Mo-Fr 10-12 (Wissenschaftliche Mitarbeiter/innen, nähere Informationen s. Schwarzes Brett)
- in der Vorlesungszeit vom 25. Oktober 1999 bis 19. Februar 2000:
Dr. Hildegard ERNST, P Zi. 00-625,
Tel. 39-44 56, Do 11-12 u. n. V.
- in der vorlesungsfreien Zeit vom 21. Februar bis 31. März 2000: Mo 11-12
(Wiss. Mitarbeiter/-innen, nähere Informationen s. Schwarzes Brett)

BYZANTINISTIK

Welderweg 18

L. HOFFMANN M.A., P Zi. 03-583, Tel. 39-42 92;
Univ.-Prof. Dr. G. PRINZING, P Zi. 03-579,
Tel. 39-27 82, n. tel. V.

OSTEUROPÄISCHE GESCHICHTE

Welderweg 18

HD Dr. R. AHMANN, Zi. 00-558, Tel. 39-29 11;
Univ.-Prof. Dr. Dr. h.c. E. OBERLÄNDER,
P Zi. 00-553, Tel. 39-28 11

- in der vorlesungsfreien Zeit vom 1. bis 15. Oktober 1999:
R. AHMANN, E. OERLÄNDER,
Termine gem. Anschlag
- in der Studieneinführungswoche vom 18. bis 22. Oktober 1999:
AHMANN, Mo 11-13,
OBERLÄNDER, Di 11-13
- in der Vorlesungszeit vom 25. Oktober 1999 bis 19. Februar 2000:
AHMANN, Di 14-15,
OBERLÄNDER, Di 12-13 u. n. V.
- in der vorlesungsfreien Zeit vom 21. Februar bis 31. März 2000:
R. AHMANN, E. OBERLÄNDER,
Termine gem. Anschlag

BUCHWISSENSCHAFT

Welderweg 18, III. Stock

Univ.-Prof. Dr. S. FÜSSEL, P Zi. 03-457,
Tel. 39-34 69

- Dr. U. SCHNEIDER, P Zi. 03-508, Tel. 39-34 68
- in der vorlesungsfreien Zeit vom 1. bis 15. Oktober 1999: Termine gemäß Anschlag
- in der Studieneinführungswoche vom 18. bis 22. Oktober 1999: SCHNEIDER, Do 9-10
- in der Vorlesungszeit vom 25. Oktober 1999 bis 19. Februar 2000: SCHNEIDER, Do 9-10

MUSIKWISSENSCHAFT

Welderweg 18

Univ.-Prof. Dr. C.-H. MAHLING, P Zi. 01-141,
Tel. 39-25 89/22 59, Termine n. tel. V.;
N. N.;

Studienfachberatung: Dr. K. PFARR, P Zi. 01-137,
Tel. 39-22 59/41 71, Mi 9-10 u. n. V.

Vertrauensdozenten für ausländische Studierende

Philosophicum, Welderweg 18

▪ Alte Geschichte:

Univ.-Prof. Dr. L. SCHUMACHER,
P Zi. 03-635, Tel. 39-27 51

▪ Mittlere und Neuere Geschichte:

Dr. H. ERNST, P Zi. 00-625, Tel. 39-44 56,
Fax 39-54 80, [hernst@mail.uni-mainz.de],
Sprechzeiten Do 11-12 u. n. V.

▪ Byzantinistik:

Univ.-Prof. Dr. phil. Günter PRINZING,
P Zi. 345, Tel. 39-27 82, Sprechzeiten n. V.

▪ Osteuropäische Geschichte:

Univ.-Prof. Dr. phil. Dr. h.c. Erwin OBERLÄNDER,
P Zi. 30, Tel. 39-28 11, Sprechzeiten Di 12-13

▪ Buchwissenschaft:

Dr. Britta SCHEIDELER, P Zi. 03-506,
Tel. 39-34 68, Sprechzeiten Do 13-14

▪ Musikwissenschaft:

Univ.-Prof. Dr. phil. Axel BEER,
P Zi. 171, Tel. 39-28 99, Sprechzeiten Di 14-16

Beauftragte für ein Austauschstudium an Partner-Universitäten

- Dijon (Deutsch-französischer Doppelstudiengang Mainz-Dijon):
Univ.-Prof. Dr. Dr. P. C. HARTMANN,
Zi. 00-596, Tel. 39-26 63;
Dr. L. PELIZAEUS M.A., Zi. 00-597,
Tel. 39-54 04
- Florenz/Lissabon/Madrid/Pamplona/Siena/Tours/Wolverhampton/Zürich:
Dr. H. ERNST, Zi. 00-625, Tel. 39-44 56

- Glasgow:
Univ.-Prof. Dr. W. BAUMGART, Zi. U1-597,
Tel. 39-26 69
- Riga:
Univ.-Prof. Dr. Dr. h.c. E. OBERLÄNDER,
Zi. 00-553, Tel. 39-28 11
- Torún:
Univ.-Prof. Dr. Dr. P. C. HARTMANN,
Zi. 00-596, Tel. 39-26 63
- Sokrates-Programm Buchwissenschaft:
Dr. B. SCHEIDELER, P Zi. 03-506, Tel. 39-34 68

Seniorenbeauftragte

- Musikwissenschaft:
Univ.-Prof. Dr. phil. Christoph-Hellmut MAHLING,
P Zi. 158, Tel. 39-25 89, Sprechzeiten n. V.
- Geschichte:
Univ.-Prof. Dr. Josef Joachim MENZEL,
P Zi. 00-617, Tel. 39-24 33, Sprechzeiten n. V.

Wissenschaftliche Einrichtungen

Integrierte wissenschaftliche Einrichtungen mit eigener Leitung, ohne eigene Verwaltung.

Institut für Vor- und Frühgeschichte

- Postanschrift:
55099 Mainz, Fax 22 67 14
[archvfg@mail.uni-mainz.de]
- Besucheranschrift: Schillerstr. 11
(Schönborner Hof), 55116 Mainz
- Leitung:
Univ.-Prof. Dr. H. AMENT, Tel. 39-32 27
- Sekretariat: A. BIEGER, Tel. 39-26 67
- Universitätsprofessoren:
Dr. N. BANTELMANN (pensioniert),
Dr. R. VON USLAR (emeritiert)
- Außerplanmäßiger Professor:
Dr. J. OLDENSTEIN, Tel. 39-31 54
- Wissenschaftliche Mitarbeiter:
Dr. R. CORDIE-HACKENBERG, Dr. O. GUPTÉ,
K. RIEDHAMMER M.A., Dr. S. THÖRLE
- Wissenschaftliche Zeichnerinnen: G. FALLER,
S. KOHZ, I. BELL, M. SCHAD, Tel. 39-33 92
- Bibliothek: Schönborner Hof,
Schillerstr. 11, 1. OG, Mo-Fr 9-17;
Dipl.-Bibl. Isa LEHMLER-SCHUMACHER,
Tel. 39-28 86

Institut für Alte Geschichte

- Besucheranschrift:
Welderweg 18 (Philosophicum), Fax 39-38 23

Kommentar zu den Lehrveranstaltungen

Der Kommentar zu den Lehrveranstaltungen für die Studienfächer des FB 16 Geschichtswissenschaft liegt ab Anfang Juli 1998 vor, erhältlich in P Zi. 00-612 (Seminarbibliothek) – für Buchwissenschaft in der Institutsbibliothek (R 03-836).

Anschrift der Fachschaften

- Geschichte: Welderweg 18 (Philosophicum),
P Zi. 00-226, Tel. 39-31 65
- Geschichtliche Hilfswissenschaften: Welderweg 18 (Philosophicum), Tel. (0 61 23) 7 59 39 (abends)
- Musikwissenschaft: Welderweg 18 (Philosophicum), P Zi. 01-135 (Nebenraum Bibliothek)
- Buchwissenschaft: Welderweg 18 (Philosophicum), P Zi. 00-226, Tel. 39-40 64
- Vor- und Frühgeschichte: Schönborner Hof,
Schillerstr. 11, EG, Tel. 39-28 86

- Leitung:
Univ.-Prof. Dr. L. SCHUMACHER, Tel. 39-27 51,
Univ.-Prof. Dr. H. BELLEN (emeritiert)
- Sekretariat:
Hannelore CAPS, P Zi. 03-597, Tel. 39-27 52
- Hochschuldozent auf Zeit:
Dr. phil. habil. G. HORSMANN, Tel. 39-33 55
- Wissenschaftlicher Assistent: Dr. F. BERNSTEIN,
- Wissenschaftlicher Mitarbeiter:
Akad. Direktor Dr. W. HOBEN
- Bibliothek: P Zi. 03-632, Mo 8.30-18,
Dipl.-Bibl. Alice HAUBRICH, Tel. 39-47 39

Historisches Seminar

- Besucheranschrift:
Welderweg 18 (Philosophicum), Fax 39-54 80
- Geschäftsführung: N. N.
- Sekretariat: Sibylle RITTER, P Zi. 00-627,
Tel. 39-44 55, [histsem@mail.uni-mainz.de]
- Fachdidaktik:
Dr. H. ERNST, P Zi. 00-625, Tel. 39-44 56
- Bibliothek: P Zi. 00-612, Mo-Fr 9-19
Bibl.-Aufsicht: N. N., P Zi. 00-612, Tel. 39-43 33, Johanna SCHÄFFNER, Ulrike SCHRAMM-SCHMIDT, P Zi. 00-611, Tel. 39-44 63

ARBEITSBEREICH I: ALLGEMEINE UND NEUERE GESCHICHTE

- Univ.-Prof. Dr. Dr. P. C. HARTMANN, Tel. 39-26 63, Univ.-Prof. Dr. H. WEBER (emeritiert), Tel. 39-44 64
- Sekretariat: Renate SCHUCHMANN, P Zi. 00-631, Tel. 39-26 12
- Hochschuldozent auf Zeit: Dr. phil. habil. K. AMANN, Tel. 39-41 14
- Wissenschaftliche Mitarbeiter: apl. Prof. Dr. W. G. RÖDEL, Dr. L. PELIZAEUS M.A., Dr. H. SCHMAHL

ARBEITSBEREICH II: MITTELALTER

- Univ.-Prof. Dr. F. J. FELTEN (Forschungsfreiemsemester), Tel. 39-26 64, Univ.-Prof. Dr. A. BECKER (emeritiert), Tel. 39-44 59, Univ.-Prof. Dr. J. J. MENZEL (pensioniert), Tel. 39-24 33
- Sekretariat: Ellen TÖNGES, P Zi. 00-568, Tel. 39-27 75, Fax 39-48 29
- Wissenschaftliche Mitarbeiter: Akad. Oberrätin Dr. I. RINGEL, Dr. S. HAARLÄNDER, Dr. J. ROGGE, Dr. R. SCHÄFER

ARBEITSBEREICH III: MITTLERE UND NEUERE GESCHICHTE UND VERGLEICHENDE LANDESGESCHICHTE

- Univ.-Prof. Dr. M. MATHEUS, Tel. 39-22 65, Univ.-Prof. Dr. W. DOTZAUER, Tel. 39-27 74, Univ.-Prof. Dr. A. GERLICH (emeritiert), Tel. 39-38 46
- Sekretariat: Gabriele DÖRR, P Zi. 00-577, Tel. 39-44 62, Fax 39-39 84
- Wissenschaftliche Mitarbeiter: B. FLUG M.A., M. HENSEL

ARBEITSBEREICH IV: NEUESTE GESCHICHTE

- Univ.-Prof. Dr. W. BAUMGART, Tel. 39-26 69, Univ.-Prof. Dr. W. ALTGELD, Tel. 39-56 43, Univ.-Prof. Dr. K. FUCHS (pensioniert), Tel. 39-28 96
- Sekretariat: Marina HEIDECKER, P Zi. 00-611, Tel. 39-44 65
- Wissenschaftliche Mitarbeiter: Akad. Oberrat Dr. W. ELZ, Dr. R.-U. KUNZE, Dr. S. NEITZEL

ARBEITSBEREICH V: BYZANTINISTIK

- Univ.-Prof. Dr. G. PRINZING, Tel. 39-27 82

- Wissenschaftliche Mitarbeiter: L. HOFFMANN M.A.
- Bibliothek: P Zi. 03-636, Mo-Fr 10-12, 15-18 sowie nach Rücksprache im Assistentenzimmer (03-583)

Institut für Osteuropäische Geschichte

- Besucheranschrift: Welderweg 18 (Philosophicum), Fax 39-32 81
- Leitung: Univ.-Prof. Dr. Dr. h.c. E. OBERLÄNDER, Tel. 39-28 11
- Sekretariat: Almut TRENSE-HANEWALD, P Zi. 00-555, Tel. 39-28 12
- Hochschuldozent auf Zeit: Dr. R. AHMANN
- Wissenschaftliche Mitarbeiter: Y. KLEINMANN M.A., Dr. G. WAGNER
- Bibliothek: P Zi. 00-718, Mo-Do 9-17, Fr 9-16, Dipl.-Bibl. Alice HAUBRICH, Tel. 39-47 39
Bibl.-Aufsicht: Valentina BREITENBACH, Tel. 39-28 15

Institut für Buchwissenschaft

- Besucheranschrift: Welderweg 18, III. Stock
- Leitung: Univ.-Prof. Dr. S. FÜSSEL, Zi. 03-543, Tel. 39-34 69
- Sekretariat: Angelika SCHRADE, Zi. 03-537, Tel. 39-25 80, Fax 39-54 87
- Univ.-Prof. Dr. E. FISCHER, Zi. 03-518, Tel. 39-31 80, Univ.-Prof. Dr. H.-J. KOPPITZ (emeritiert), Zi. 03-516, Tel. 39-34 68
- Wissenschaftliche Mitarbeiter: F.-J. GÖTZ M.A., Dr. C. HAUG, Dr. B. SCHEIDLER, Dr. U. SCHNEIDER, Dr. R. SCHULENBURG
- Lehrdruckerei des Instituts für Buchwissenschaft: U1-409, 413, 415; F. SCHEEL, Tel. 39-52 58
- Bibliothek: P Zi. 03-836, Mo-Do 9-17, Fr 9-15, Dipl.-Bibl. Isa LEHMLER-SCHUMACHER, Tel. 39-34 68
Bibl.-Aufsicht: Hedwig SCHIFFLER, Tel. 39-25 80

Musikwissenschaftliches Institut

- Besucheranschrift: Welderweg 18 (Philosophicum), Fax 39-29 93 [maurer@muwiinfra.geschichte.uni-mainz.de]
- Leitung: N. N.
- Sekretariat: Gabriele MAURER, P Zi. 01-147, Tel. 39-22 59
- Universitätsprofessoren: Dr. A. BEER, Tel. 39-28 99, Dr. H. FEDERHOFER (emeritiert), Tel. 39-21 84, Dr. C.-H. MAHLING, Tel. 39-25 89, Dr. F. W. RIEDEL (pensioniert), Tel. 39-22 59

- Hochschulassistentin:
Dr. U. KRAMER M.A., Tel. 39-21 83
- Wissenschaftliche Mitarbeiter:
Dr. B. CABERO M.A. (Projekt »Spontini«), Dr. M. FREI-HAUENSCHILD (Projekt »Ideengeschichte«), C. HEYTER-RAULAND M.A. (Projekt »RIPM«), Dr. A. MUNGEN M.A., (Projekt »Theaterbilder«), Dr. K. PFARR M.A., D. SCHNELL M.A., R. SEIBERTS M.A., C. VILLINGER, A. VOSTEEN (Projekt »RIPM«)
- Bibliothek: Bibl.-Ang. Ulrike KRELL,
P Zi. 01-135, Tel. 39-41 71/22 59

ABTEILUNG MUSIKINFORMATIK

- Besucheranschrift: Fr.-v.-Pfeifferweg 12
- Leitung: Dr. A. GRÄF, Tel. 39-51 42/47 15

Personalteil

Sprechstunden finden, sofern nicht anders angekündigt, im Anschluß an die Lehrveranstaltungen statt.

Bedienstete der Universität

Universitätsprofessoren auf Lebenszeit

- ALTGELD, Wolfgang, Dr. phil., *Neuere und Neueste Geschichte*, P 00-615, Tel. 39-56 43, Sprechstd. Do 10-11. Privat: Högelstr. 8, 76228 Karlsruhe
- AMENT, Hermann, Dr. phil., *Vor- und Frühgeschichte*, Schönborner Hof, Schillerstraße 11, 1. OG., Tel. 39-32 27, Sprechstd. Mo 8.30-9.45 u. n. V. Privat: Ludwig-Schwamb-Str. 45, 55126 Mainz, Tel. 47 87 52
- BANTELMANN, Niels, Dr. phil. (pensioniert), *Vor- und Frühgeschichte*, Schönborner Hof, Schillerstraße 11, 1. OG., Tel. 39-31 54, Sprechstd. n. V. Privat: Schuberstraße 10, 55450 Langenlonsheim
- BAUMGART, Winfried, Dr. phil., *Mittlere, Neuere und Neueste Geschichte*, P Zi. U1-597, Tel. 39-26 69, Sprechstd. Do 10-11. Privat: Südring 39, 55128 Mainz, Tel. 33 15 54
- BECKER, Alfons, Dr. phil. (emeritiert), *Mittelalterliche Geschichte*, Tel. 39-44 59. Privat: Bebelstr. 24, 55128 Mainz, Tel. 3 43 59
- BEER, Axel, Dr. phil., *Musikwissenschaft*, Tel. 39-28 99, Sprechstd. Di 14-16. Privat: Freiherr-vom-Stein-Str. 12, 55270 Zornheim, Tel. (0 61 36) 4 55 22
- BELLEN, Heinz, Dr. phil. (emeritiert), *Alte Geschichte*, P Zi. 03-598, Tel. 39-27 51, Sprechstd. Fr 11-12. Privat: Alfred-Nobel-Str. 23, 55124 Mainz, Tel. 47 29 19

- Dozent: Prof. Dr. H. KUPPER, Tel. 39-51 42
- Sekretariat: Felicitas VOLKE,
Tel. 39-51 42/47 15, Fax 39-47 17
- Systembetreuung:
Dipl.-Math. W. SCHMITT, Tel. 39-51 42/47 15
- Wissenschaftlicher Mitarbeiter:
Dipl.-Math. T. MCKENNY

Abendländische Religionsgeschichte

- Besucheranschrift:
Fr.-v.-Pfeifferweg 12, Zi. 01-214
- Univ.-Prof. Dr. A. SCHILSON (Forschungsfreiemester), Pfeifferweg 12, Zi. 01-214,
Tel. 39-24 59, Fax 39-38 24

- DOTZAUER, Winfried, Dr. phil., *Neuere Geschichte und Geschichtliche Landeskunde*, P Zi. 00-621, Tel. 39-27 74, Sprechstd. n. d. Vorlesung. Privat: Kästrich 49, 55116 Mainz, Tel. 5 47 58
- DUCHHARDT, Heinz, Dr. phil., (liest nicht), *Neuere Geschichte und Geschichtliche Landeskunde*, Direktor des Instituts für Europäische Geschichte, Abt. Universalgeschichte, Domus universitatis, Alte Universitätsstr. 19, 55116 Mainz, Tel. 39-93 60/93 65
- FEDERHOFER, Hellmut, Dr. phil. (emeritiert), *Musikwissenschaft und Musikgeschichte*, P Zi. 167, Tel. 39-21 84, Sprechstd. Di, Do 17-18. Privat: Am Königsborn 18, 55126 Mainz, Tel. 4 05 12
- FELTEN, Franz Josef, Dr. phil. (Forschungsfreiemester), *Mittelalterliche Geschichte und Historische Hilfswissenschaften*, P Zi. 00-572, Tel. 39-26 64, Sprechstd. s. Aushang u. n. V. Privat: Beuthener Str. 35, 55131 Mainz, Tel. 57 78 72
- FISCHER, Ernst, Dr. phil., *Buchhandelsgeschichte im 19. und 20. Jahrhundert*, P Zi. 03-518, Tel. 39-31 80, [efischer@mail.uni-mainz.de], Sprechstd. Di 16-18. Privat: Jahnstr. 11, 55283 Nierstein-Schwabsburg, Tel. (0 61 33) 6 00 81
- FUCHS, Konrad, Dr. phil. (pensioniert), *Neuere Geschichte, Geschichtliche Landeskunde und Sozial- und Wirtschaftsgeschichte*, P Zi 01-536, Tel. 39-28 96. Privat: Ebersheimerweg 38 a, 55131 Mainz, Tel. 5 31 34

- FÜSSEL, Stephan, Dr. phil., *Buchwissenschaft, Schrift- und Druckgeschichte*, P Zi. 03-537, Tel. 39-34 69, [fuessel@mail.uni-mainz.de]. Privat: Rilkeallee 48, 55127 Mainz
- GERLICH, Alois, Dr. phil. (emeritiert), *Mittlere und Neuere Geschichte und Geschichtliche Landeskunde*, P Zi. 124, Sprechstd. n. V. Privat: Fritz-Philippi-Str. 13, 65195 Wiesbaden, Tel. (06 11) 40 11 51
- HARTMANN, Peter Claus, Dr. phil., Dr. U(h.) Universität Paris, *Mittlere und Neuere Geschichte*, P Zi. 00-596, Tel. 39-26 63. Privat: Hegelstr. 45, 55122 Mainz
- KOPPITZ, Hans-Joachim, Dr. phil. (emeritiert), *Buch- und Bibliothekswesen, Germanische Philologie*, Sprechstd. n. V. Privat: Carl-Orff-Str. 49, 55127 Mainz, Tel. 47 66 44
- MAHLING, Christoph-Hellmut, Dr. phil., *Musikwissenschaft*, Tel. 39-22 59, [mahling@muwiinf.geschichte.uni-mainz.de], Sprechstd. Do ab 13.15 u. n. V. Privat: Kurt-Schumacher-Str. 18, 55270 Zornheim, Tel. (061 36) 4 45 34
- MATHEUS, Michael, Dr. phil., *Mittlere und Neuere Geschichte und Vergleichende Landesgeschichte*, P Zi. 00-571, Tel. 39-22 65, [hist3@mail.uni-mainz.de], Sprechstd. Mo 16.30-17.30. Privat: Am Zollhafen 8, 55118 Mainz, Tel. 60 42 17
- MENZEL, Josef Joachim, Dr. phil. (pensioniert), *Mittelalterliche Geschichte und Historische Hilfswissenschaften*. Privat: Großgewann 18, 55129 Mainz, Tel. (061 36) 4 26 95
- OBERLÄNDER, Erwin, Dr. phil. Dr. h.c., *Osteuropäische Geschichte, Mittlere und Neuere Geschichte*, P Zi. 00-553, Tel. 39-28 11, Sprechstd. Di 12-13. Privat: Kirschallee 48, 53115 Bonn, Tel. (02 28) 21 84 83
- PRINZING, Günter, Dr. phil., *Byzantinistik*, P Zi. 03 579, Tel. 39-27 82, [prinzing@mail.uni-mainz.de], Sprechstd. n. V. Privat: Bebelstr. 24, 55128 Mainz, Tel. 3 43 67
- RIEDEL, Friedrich Wilhelm, Dr. phil. (pensioniert), *Musikwissenschaft*, Tel. 39-22 59, Sprechstd. n. V. Privat: Im Münchfeld 7, 55122 Mainz, Tel. 3 16 04, Fax 38 27 98, [f.w.riedel@t-online.de]
- SCHILSON, Arno, Dr. theol. (Forschungsfreiemester), *Abendländische Religionsgeschichte*, Pfeifferweg 12, Zi. 01-214, Tel. 39-24 59, Sprechstd. Di 11-12. Privat: Buchenweg 9, 55128 Mainz, Tel. 36 61 63
- SCHUMACHER, Leonhard, Dr. phil., *Alte Geschichte*, P Zi. 03-635, Tel. 39-27 51, Sprechstd. Di 12-13, Do 12-13
- USLAR, Rafael von, Dr. phil. (emeritiert), *Vor- und Frühgeschichte*. Privat: Alten- u. Pflegewohnheim der Arbeiterwohlfahrt, Göttemannstr. 45, 55131 Mainz, Tel. 89 19 98
- WEBER, Hermann, Dr. phil. (emeritiert), *Allgemeine und Neuere Geschichte*, P Zi. 113, Tel. 39-44 64, Sprechstd. n. V. Privat: Weidmannstr. 16, 55131 Mainz, Tel. 8 21 24

Außerplanmäßige Professoren

- OLDENSTEIN, Jürgen, Dr. phil., *Vor- und Frühgeschichte mit bes. Berücksichtigung Provinzialrömischer Archäologie*, Institut f. Vor- u. Frühgeschichte, Tel. 39-31 54. Privat: Im See 17, 55246 Mainz-Kostheim, Tel. (0 61 34) 6 49 08
- RÖDEL, Walter G., Dr. phil., *Neuere Geschichte und Geschichtliche Landeskunde*, Historisches Seminar I, P Zi. 00-635, Tel. 39-44 57. Privat: Curt-Goetz-Str. 65, 55127 Mainz

Hochschuldozenten auf Zeit

- AHMANN, Rolf, Dr. phil. habil., *Neuere und Neueste Geschichte*, Institut für Osteuropäische Geschichte, Tel. 39-29 11. Privat: Lanzelhohl 66, 55128 Mainz, Tel. 36 36 25
- AMANN, Konrad, Dr. phil. habil., *Mittlere und Neuere Geschichte*, Historisches Seminar I, P Zi. 00-594, Tel. 39-41 14. Privat: An der Steig 6, 55271 Stackeden-Elsheim
- HORMANN, Gerhard, Dr. phil. habil., *Alte Geschichte*, Institut für Alte Geschichte, Tel. 39-33 55. Privat: Bahnstr. 62, 55128 Mainz

Wissenschaftliche Assistenten

- BERNSTEIN, Frank, Dr. phil., M.A., Institut für Alte Geschichte, Tel. 39-33 98. Privat: Gonsenheimer Str. 20, 55126 Mainz, Tel. 47 54 18
- GRÄF, Albert, Dr. rer. nat., *Musikinformatik*, Friedrich-von-Pfeifferweg 12, Tel. 39-51 42. Privat: Schmittpforte 11, 55599 Wonsheim, Tel. (0 67 03) 49 84
- HAARLÄNDER, Stephanie, Dr. phil., Historisches Seminar II, P Zi. 00-576, Tel. 39-54 05. Privat: Lauterenstr. 30, 55116 Mainz
- KRAMER, Ursula, Dr. phil., M.A., Wiss. Ass., Musikwissenschaftliches Institut, Tel. 39-21 83. Privat: Kupperbergterrasse 23, 55116 Mainz, Tel. 57 43 79
- PELIZAEUS, Ludolf, Dr. phil., M.A., Historisches Seminar I, P Zi 00-597, Tel. 39-54 04, [pelizaeu@mail.uni-mainz.de]. Privat: Im Borner Grund 85, 55127 Mainz, Tel. 36 89 53

- ROGGE, Jörg, Dr. phil., Wiss. Ass., Historisches Seminar II, P Zi. 00-617, Tel. 39-24 33
- SCHMAHL, Helmut, Dr. phil., Historisches Seminar I, P Zi. 00-597, Tel. 39-54 04, [hschmahl@goofy.zdv.uni-mainz.de]. Privat: Burgunder Straße 3, 55232 Alzey
- SCHNEIDER, Ute, Dr. phil., M.A., Institut für Buchwissenschaft, P Zi. 03-508, Tel. 39-34 68, [uschneid@mail.uni-mainz.de]. Privat: Stadcker Weg 18, 55270 Essenheim

Wissenschaftliche Mitarbeiter

- CABERO, Bernat, Dr. phil., M.A., Wiss. Ang., Musikwissenschaftliches Institut. Privat: Aspelstr. 2, 55118 Mainz
- CORDIE-HACKENBERG, Rosemarie, Dr. phil., Institut für Vor- und Frühgeschichte, Tel. 39-31 54. Privat: Am Wiesenhang 4, 54318 Mertesdorf
- ELZ, Wolfgang, Dr. phil., Akad. Oberrat, Historisches Seminar IV, P Zi. U1-596, Tel. 39-26 69. Privat: Am Heckerpfad 30, 55128 Mainz, Tel. 36 65 04, Fax 36 65 01
- ERNST, Hildegard, Dr. phil. Akad. Direktorin, Historisches Seminar, P Zi. 00-625, Tel. 39-44 56, [hernst@mail.uni-mainz.de], Sprechstd. Do 11-12 u. n. V. Privat: Freiherr-v.-Wallbrunn-Str. 19, 55288 Partenheim, Tel. (0 67 32) 47 50
- FLUG, Brigitte, M.A., Wiss. Ang., Historisches Seminar III, P Zi. 00-567, Tel. 39-44 61, [flug@mail.uni-mainz.de]
- FREI-HAUENSCHILD, Markus, Dr. phil., Wiss. Ang., Musikwissenschaftliches Institut, Tel. 39-41 71. Privat: Nikolausberger Weg 140, 37075 Göttingen
- GÖTZ, Franz-Jürgen, M.A., Wiss. Ang., Institut für Buchwissenschaft, P Zi 03-516, Tel. 39-34 68, [goetf00@mail.uni-mainz.de]. Privat: An den Platzäckern 7, 55127 Mainz
- GUPTE, Oliver, Dr. phil., Wiss. Ang., Institut für Vor- und Frühgeschichte, Tel. 39-26 67. Privat: Flachsmarktstr. 11, 55116 Mainz
- HAUG, Christine, Dr. phil., Wiss. Ang., Institut für Buchwissenschaft, P Zi 03-516, Tel. 39-34 68. Privat: Kurfürstenstr. 6, 55118 Mainz
- HENSEL, Meike, Wiss. Ang., Historisches Seminar III, P Zi. 00-567, Tel. 39-44 61. Privat: Tel. (0 63 03) 1 83 99
- HEYTER-RAULAND, Christine, M.A., Wiss. Ang., Musikwissenschaftliches Institut, R 01-135, Tel. 39-22 59/41 71. Privat: Mainzer Str. 69a, 55218 Ingelheim, Tel. (0 61 32) 4 12 42

- HOBEN, Wolfgang, Dr. phil., Akad. Direktor, Institut für Alte Geschichte, Tel. 39-33 56. Privat: Im Schleichengarten 20, 55127 Mainz
- HOFFMANN, Lars, M.A., Wiss. Ang., Historisches Seminar V, P Zi 03 583, Tel. 39-42 92, [hoffmann@mail.uni-mainz.de]. Privat: Eduard-Frank-Str. 2, 55122 Mainz
- KLEINMANN, Yvonne, M.A., Wiss. Ang., Institut für Osteuropäische Geschichte, P Zi 00-538, Tel. 39-28 10. Privat: Unkelstr. 31, 50939 Köln
- KUNZE, Rolf-Ulrich, Dr. phil., M.A., Wiss. Ang., Historisches Seminar IV, P Zi 00-615, Tel. 39-56 43. Privat: Gedemer Str. 26, 60435 Frankfurt/M., Tel. (0 69) 54 80 57 56
- MCKENNEY, Thomas, Dipl.-Math., Wiss. Ang., *Musikformatik*, Pfeifferweg 12, Tel. 39-51 42. Privat: Ludwig-Schwamb-Str. 46, 55126 Mainz, Tel. 47 59 69
- MUNGEN, Anno, Dr. phil., Wiss. Ang., Musikwissenschaftliches Institut, Tel. 39-41 71. Privat: Pfeilstr. 25, 50672 Köln, Tel. (02 21) 2 57 01 83
- NEITZEL, Sönke, Dr. phil., Wiss. Ang., Historisches Seminar IV, P Zi. 00-516, Tel. 39-27 76. Privat: Leibnizstr. 28, 55118 Mainz, Tel. 61 36 86
- PFARR, Kristina, Dr. phil., M.A., Wiss. Ang., Musikwissenschaftliches Institut, P 157, Tel. 39-22 59, [pfarr@muwiinfra.geschichte.uni-mainz.de]. Privat: Maiglöckchenweg 29, 55126 Mainz, Tel. 47 86 84
- RIEDHAMMER, Karin, M.A., Wiss. Ang., Institut für Vor- und Frühgeschichte, Tel. 39-26 67. Privat: Sandweg 83, 60316 Frankfurt/M.
- RINGEL, Ingrid, Dr. phil., Akad. Oberrätin, Historisches Seminar II, P Zi. 00-566, Tel. 39-44 60. Privat: Am Gonsenheimer Spieß 18, 55122 Mainz
- SCHÄFER, Regina, Dr. phil., Historisches Seminar II, P Zi 00-617, Tel. 39-24 33. Privat: Goethestr. 16, 55411 Bingen, Tel. (0 67 21) 22 23
- SCHUIDELER, Britta, Dr. phil., Wiss. Ang., Institut für Buchwissenschaft, P Zi 03-506, Tel. 39-34 68, [scheidel@mail.uni-mainz.de]. Privat: Hafenstr. 17, 55118 Mainz
- SCHNELL, Dagmar, M.A., Musikwissenschaftliches Institut, Tel. 39-41 71. Privat: Adam-Karillon-Str. 1-3, 55118 Mainz
- SCHULENBURG, Rosamunde Gräfin, Dr., Institut für Buchwissenschaft, P Zi 03-516, Tel. 39-34 68. Privat: Neuhofstr. 39, 60318 Frankfurt/M., Tel. (0 69) 95 53 09 14
- SEIBERTS, Ruth M.A., Musikwissenschaftliches Institut, Tel. 39-43 38. Privat: Gartenfeldstr. 9, 55118 Mainz, Tel. 61 64 60

- THÖRLE, Stefan, Dr. phil., Institut für Vor- und Frühgeschichte, Tel. 39-26 67. Privat: Am Hipperich 88, 55120 Mainz, Tel. 68 64 93
- VILLINGER, Christine, Wiss. Ang., Musikwissenschaftliches Institut, Tel. 39-41 71. Privat: Gartenfeldstr. 25, 55118 Mainz

- VOSTEEN, Annette, Musikwissenschaftliches Institut, R 01-135, Tel. 39-22 59/41 71. Privat: Walpodenstr. 19, 55116 Mainz, Tel. 22 19 38
- WAGNER, Gerhard, Dr. phil., Akad. Oberrat, Institut für Osteuropäische Geschichte, Tel. 39-21 13. Privat: Weinbergstr. 40, 55270 Sörrenloch, Tel. (061 36) 61 72

Nichtbedienstete Lehrkräfte und Lehrbeauftragte

Honorarprofessoren

- BÖHNER, Kurt, Dr. phil., Dr. h. c., Generaldirektor i. R. des Römisch-Germanischen Zentralmuseums Mainz (liest nicht), *Frühmittelalterliche Archäologie*. Privat: Am Holderstock 21, 91725 Ehingen, Tel. (0 98 35) 3 09
- KUPPER, Hubert P., Dr. phil., *Musikinformatik*, Tel. 39-51 42. Privat: Am Thieleshof 36, 40699 Erkrath
- MATHY, Helmut, Dr. phil., Ministerialrat, Ehrensenator der Universität, *Geschichte der Mainzer Universität*, PZi. 00-621, Tel. 39-44 58, Sprechstd. n. d. Lehrveranst. Privat: Hans-Böckler-Str. 52 b, 55128 Mainz, Tel. 33 15 67
- MITTLER, Elmar, Dr. phil., Ltd. Bibliotheksdirektor, Institut für Buchwissenschaft, *Bibliotheksgeschichte*. Privat: Görlitzer Str. 21, 37120 Bovenen
- MÜLLER, W. Robert, Institut für Buchwissenschaft, *Buchwirtschaft*. Privat: Großer Hirschgraben 17, 60004 Frankfurt/M.
- WALTER, Rudolf, Dr. phil., (pensioniert), *Musiktheorie*, Tel. 39-22 59, Sprechstd. n. V. Privat: Lessingstr. 3, 69214 Heidelberg-Eppelheim, Tel. (0 62 21) 76 47 43

Nichtbediensteter außerplanmäßiger Professor

- HEHL, Ernst-Dieter, Dr. phil. habil., Wiss. Mitarbeiter an der Akademie der Wissenschaften und der Literatur, Geschwister-Scholl-Str. 2, 55131 Mainz, Tel. 57 71 07. Privat: Karl-Zörgiebel-Straße 43, 55128 Mainz, Tel. 36 43 85

Nichtbedienstete Privatdozenten

- ESTERMANN, Alfred, Dr. phil. habil., Institut für Buchwissenschaft. Privat: Kolbenberger Weg 6, 61440 Oberursel
- HERRMANN-OTTO, Elisabeth, Dr. phil. habil., Wiss. Mitarbeiterin an der Akademie der Wissenschaften und der Literatur, Geschwister-Scholl-Straße 2, 55131 Mainz. Privat: Elsa-

- Brändström-Straße 21, 55124 Mainz, Tel. 68 04 91
- HEYNOWSKI, Ronald, Dr. phil. habil., Landesmuseum für Vorgeschichte, Japanisches Palais, 01067 Dresden. Privat: Reuterstr. 17, 02826 Görlitz
- WAND, Norbert, Dr. phil. habil., Oberstudiendirektor, Vor- und Frühgeschichte mit bes. Berücksichtigung der Mittelalter-Archäologie, Sprechstd. n. V. Privat: Kurt-Schumacher-Str. 5, 64625 Bensheim, Tel. (0 62 51) 3 86 00

Lehrbeauftragte

- ALTENHEIN, Hans, Prof. Dr., Institut für Buchwissenschaft. Privat: Auf dem Weißerger 7, 64404 Bickenbach, Tel. (0 62 57) 6 34 04
- BLUM, Peter, Dr. phil. Privat: Unterm Moosgarten 2, 74933 Neidenstein, Tel. (0 72 63) 2 01 66
- BRÜCHERT, Hedwig, Dr. phil., Historisches Seminar III, Tel. 39-48 27. Privat: Feldbergstr. 24, 55118 Mainz, Tel. 67 65 65
- DEGREIF, Diether, Dr. phil., Oberarchivar, Tel. (06 11) 88 11 25. Privat: Am Wenzel 20, 55120 Mainz
- DIETZ-CHARRITAT, Claire, Dipl. Päd., M.A. Privat: Am Großberg 35a, 55130 Mainz, Tel. 83 21 49
- ERBAR, Ralph, Dr. phil., Studienrat. Privat: Am Kirchborn 20f, 55126 Mainz, Tel. 47 86 19
- ERNST, Albert, Dipl.-Designer, *Buchwissenschaft*, Tel. 39-25 80. Privat: Platterstr. 11, 65193 Wiesbaden, Tel. (06 11) 59 01 00
- FUCHS, Rüdiger, Dr. phil., Wiss. Mitarbeiter an der Akademie d. Wissenschaften u. der Literatur, Geschwister-Scholl-Str. 2, 55131 Mainz, Tel. 57 72 20
- HAUSTEIN, Ulrich, Dr. phil. (apl. Prof.), *Osteuropäische Geschichte*. Privat: Hegelstr. 45, 55122 Mainz, Tel. 38 78 53
- MÜNCH, Stephan, *Musikwissenschaft*, Tel. 39-41 71. Privat: Gänsauweg 32, 55276 Oppenheim, Tel. (0 61 33) 7 04 29

- MANER, Hans Christian, Dr. phil., Historisches Seminar. Privat: Hans-Böckler-Str. 53, 55128 Mainz, Tel. 36 60 99
- PHILIPPI, Daniela, Dr. phil., *Musikwissenschaft*. Privat: Adelungstr. 11, 55131 Mainz, Tel. 5 19 91
- SCHÄFER, Dorothea, M.A., Institut für Alte Geschichte. Privat: Neustr. 17, 55296 Gau-Bischofsheim, Tel. (0 61 35) 60 97
- SCHMITT, Sigrid, Dr. phil., Wiss. Angest., Institut für Geschichtliche Landeskunde, Pfeifferweg 3, Tel. 39-48 27
- SCHOLZ, Sebastian, Dr. phil., Wiss. Mitarbeiter an der Akademie der Wissenschaften u. der Litera-

- tur, Geschwister-Scholl-Str. 2, 55131 Mainz, Tel. 57 72 23
- SCHWÖRER-KOHL, Gretel, PD Dr. phil., *Musikwissenschaft*. Privat: Am Lornenberg 7, 55263 Wackernheim, Tel. (0 61 32) 5 88 49
- STOLL, Oliver, Dr. phil., Institut für Alte Geschichte, P Zi. 03-588, Tel. 39-51 10. Privat: Wormser Str. 40a, 67591 Wachenheim, Tel. (062 43) 87 38
- WEISS, Rainer, Dr. phil., Verlagslektor, *Buchwissenschaft*. Privat: Lindenstr. 29-35, 60325 Frankfurt/M.
- ZOSEL, Bernhard, *Musikwissenschaft*. Privat: Im Brühl 37, 61476 Kronberg, Tel. (0 61 73) 56 12

Lehrveranstaltungen

Vor- und Frühgeschichte

Alle Lehrveranstaltungen finden, sofern nicht anders vermerkt, im Hörsaal des Instituts für Vor- und Frühgeschichte, Schönborner Hof, Schillerstr. 11 (Südflügel), EG, statt.

Informationsstunde

- 000 Informationsstunde zum Lehrangebot des Wintersemesters 1999/2000
H. Ament, O. Gupte, J. Oldenstein, K. Riedhammer, S. Thörle, N. Wand
 Mo 25.10.1999, 10 s. t.

Vorlesung

- 001 Archäologie und Geschichte der römischen Nordwestprovinzen I [2-std.]
J. Oldenstein
 Di 9-11

Proseminare

- 002 Einführung in das Studium der Vor- und Frühgeschichte [2-std.]
H. Ament
 Mo 9-11
- 003 Vor- und Frühgeschichte Mitteleuropas im Überblick III: Eisenzeit [2-std.]
H. Ament, K. Riedhammer
 Di 14-16

Seminare

- 004 Fürstengräber und Fürstensitze der Hallstattzeit [2-std.]
H. Ament
 Mi 10-12

- 005 Die Klostergründung im frühen und hohen Mittelalter [2-std.]
N. Wand
 Di 16-18

Übungen

- 006 Archäologische Datierungsmethoden [2-std.]
S. Thörle
 Do 10-12
- 007 Siedlungsarchäologie der Römischen Kaiserzeit in Germanien [2-std.]
O. Gupte
 Mi 14-16

Praktikum

- 008 Praktikum zu römischem Fundmaterial [4-std.]
J. Oldenstein
 Z. u. O. n. V.

Kolloquium

- 009 Kolloquium zur Vor- und Frühgeschichte [2-std.]
H. Ament, J. Oldenstein u. wiss. Mitarb.
 Z. u. O. n. V.

Exkursionen

- 010 Tagesexkursionen zu archäologischen Denkmälern [eintägig]
H. Ament, O. Gupte, J. Oldenstein, K. Riedhammer, S. Thörle, N. Wand
 Z. u. O. n. V.
 (Termine und Ziele sind den jeweiligen Aushängen zu entnehmen)

Geschichte

- Einführungsveranstaltung für Studienanfänger, Fach- und Hochschulortwechsler
N. N.
Di, 19. Oktober 1999, 14-16 — P 1

Vorlesungen

- 101 Die innere Entwicklung Athens im 5. u. 4. Jh. v. Chr. [2-std.]
L. Schumacher
Di 10-12 — P 3
- 102 Die späte römische Republik: Von den Gracchen bis zu Sulla [2-std.]
G. Horsmann
Do 9-11 — P 3
- 103 Das römische Reich im 4. Jh. n. Chr.: Die konstantinische Dynastie [2-std.]
E. Herrmann-Otto
Fr 9-11 — P 4
- 104 Wirtschaftsgeschichte des Mittelalters und der frühen Neuzeit [2-std.]
V. Hentschel
Z. u. O. n. V.
- 105 Die Zeit der Salier und der Gregorianischen Reform [2-std.]
E.-D. Hehl
Di 8-10 — P 3
- 106 Byzanz im Zeitalter der Palaiologen, Teil I: 1282-1402 [2-std.]
G. Prinzing
Fr 11-13 — P 15
- 107 Geschichte der Pfalzgrafen und der Pfalzgrafschaft bei Rhein vom Mittelalter bis zum Ende des Alten Reiches [2-std.]
W. Dotzauer
Mi 14-15.30 — P 205
- 108 Die Zeit des Johannes Gutenberg [2-std.]
M. Matheus
Mo 10-12 — P 5
- 109 Technikgeschichte in der Neuzeit [2-std.]
K. Amann
Mo 15.30-17 — P 4
- 110 »Gegenreformation«, Dreißigjähriger Krieg und Westfälischer Frieden in Mitteleuropa (1555-1648) [2-std.]
W. Dotzauer
Do 8.30-10 — P 13
- 111 Europäische Geschichte im Zeitalter Ludwigs XIV. [2-std.]
W.G. Rödel
Mo, Di 11-12 — P 4
- 112 Geschichte Europas im 18. Jahrhundert [2-std.]
P.C. Hartmann
Mi 10-12 — P 5
- 113 Deutsche Verfassungsgeschichte 1815-1866/71 [2-std.]
R.-U. Kunze
Mi 8.30-10 — P 204
- 114 Europäische Geschichte 1848-1871 [2-std.]
S. Neitzel
Mo 12-14 — P 4
- 115 Imperialismus und Fin de siècle 1878-1914 [2-std.]
R. Ahmann
Mi 12 s. t.-13.30 — P 204
- 116 Europäische Geschichte 1919-1941, Teil II [2-std.]
W. Altgeld
Do 12-14 — P 10
- 117 Deutsche Geschichte 1945-1963 [3-std.]
W. Baumgart
Do 11-12 — P 4
Fr 11-13 — P 3
- 118 Deutsche Wirtschaftsgeschichte im Jahrzehnt nach dem 2. Weltkrieg [2-std.]
V. Hentschel
Z. u. O. n. V.

Proseminare

ALTE GESCHICHTE

- 119 Die Tyrannen von Syrakus und die Westgriechen im 4. Jh. v. Chr. [3-std.]
F. Bernstein
Di 13-16 — P 208
- 120 Caesar und Pompeius [3-std.]
W. Hoben
Mo 11-13, Mi 9-10 — P 208

MITTELALTER

- 121 Byzantinische Urkundenlehre (zugleich Einführung in die griechische Paläographie [4-std.]
G. Prinzing
Mi 10-13.30 — R 03-636 (Bibl. Byz.)
- 122 Soziale Mobilität im Mittelalter [3-std.]
R. Schäfer
Di 12-14, Mi 13-14 P 103

- 123 Mediävistik zwischen Frauengeschichte, Feminismus und »gender history« [3-std.]
S. Schmitt
Mo 14-17 P 205
- 124 Bischöfe als Herrschaftsträger im Hohen Mittelalter [3-std.]
J. Rogge
Do 10-12 — R 00-518 d. Hist. Sem.
sowie 1 Std. n. V.
- 125 Friedrich Barbarossa [3-std.]
S. Haarländer
Mo 14-17 — R 00-518 d. Hist. Sem.
- 126 Zünfte im Spätmittelalter [3-std.]
M. Hensel
Di 10-12, 1 Std. n. V. — R 00-518 d. Hist. Sem.

NEUZEIT

- 127 Rußland in der Kunst. 10 Beispiele von der Ikone zum Sozialistischen Realismus [3-std.]
Y. Kleinmann
Mi 9.30-11 — R 01-718 d. Inst. f. Osteurop. Gesch.
sowie 1 Std. n. V.
- 128 Reformation und Bauernkrieg 1519-1525 [3-std.]
L. Pelizaeus
Do 10-13 — P 103
- 129 Heinrich VIII. von England [3-std.]
H. Schmahl
Di 11-14 — P 205

NEUESTE ZEIT

- 130 Deutsche Besatzungspolitik in Polen [3-std.]
G. Wagner
Di 11.45-14 — R 01-736 d. Inst. f. Osteurop. Gesch.
- Kolloquien/Kurse/Übungen**
- 131 Kurs A: Fachdidaktik im Hauptstudium [2-std.]
R. Ahmann
Mi 15-17 — R 01-718 d. Inst. f. Osteurop. Gesch.
- 132 Kurs B: Praxisorientierte Unterrichtsplanung [2-std.]
H. Ernst
Do 13-15 — P 103
- 133 Bilingualer Geschichtsunterricht Französisch [4-std.]
C. Dietz-Charritat
Fr 10-12 — P 103
2 weitere Std. n. V.
- 134 Exkursionsdidaktik [4-std.]
H. Ernst, E. Rettinger
Mi 11-13 — P 103
2 Std. vor Ort
- 135 Lateinische Lektüre (zur Vorbereitung auf das Latinum): Livius [4-std.]
W. Hoben
Mo, Do 17-19 — P 208
- 136 Französisch für Historiker (Kurs für Fortgeschrittene) [4-std.]
C. Dietz-Charritat
Mo, Mi 8.30-10 — P 205
- 137 Deutsche Fachsprache für ausländische Studierende der Geschichtswissenschaft und verwandter Disziplinen [2-std.]
C. Dietz-Charritat
Di 8.30-10 — R 00-518 d. Hist. Sem.
- 138 Einführung in das Studium der Alten Geschichte, Übung/G [2-std.]
W. Hoben
• Kurs A
Di 10 s. t.-11.30 — P 208
• Kurs B
Fr 11-13 — P 208
- 139 Griechische Quellenlektüre: Byzantinische Kirchenlieder, Übung/G/H [2-std.]
L. Hoffmann
Do 15-17 — R 03-636 (Bibl. Byz.)
- 140 Mittellateinische Quellenlektüre: Quellen zur Geschichte der Stadt, Übung/G/H [2-std.]
J. Rogge
Do 16-18 — P 205
- 141 Englische Quellenlektüre: Britische Außenpolitik im Zeitalter Palmerstons, Übung/G [2-std.]
W. Elz
• Kurs A
Di 18-20 — P 205
• Kurs B
Do 11-13 — P 205
- 142 Französische Quellenlektüre: Voltaire, Candide, Übung/G/H [2-std.]
H. Ernst
Fr 12-14 — P 205

- 143 Französische Quellenlektüre: Michel Borwicz: *L'insurrection du Ghetto de Varsovie*, Übung/G/H [2-std.]
G. Wagner
Fr 9-11 — P 205
- 144 Russische Quellenlektüre: Neues aus russischen Archiven, Übung/G/H [2-std.]
E. Oberländer
Mi 11-13 — R 01-718 d. Inst. f. Osteurop. Gesch.
- 145 Ansätze und Methoden der Geschichtswissenschaft, Übung/G/H [2-std.]
R. Ahmann
Di 10-12 — R 01-718 d. Inst. f. Osteurop. Gesch.
- 146 Wissenschaftliches Arbeiten mit dem Computer, Übung/G/H [2-std.]
H. Schmahl
Di 16-18 — P 205
- 147 Landesgeschichtliche Übung: Wie erstelle ich eine Ortschronik?, Übung/G/H [2-std.]
W. Dotzauer
Fr 9-11 — R 00-518 d. Hist. Sem.
- 148 Einführung in die lateinische Epigraphik, Übung/G/H [2-std.]
L. Schumacher
Do 10-12 — P 208
- 149 Recht, Staat und Gesellschaft in der Antike. Kritik und Interpretation zentraler Quellen in ihrem historischen Kontext (Auch als fachdidaktische Übung für Lehramtskandidaten möglich), Übung/G/H [2-std.]
W. Hoben
Mi 14-16 — P 208
- 150 Repetitorium: Die mittlere und späte römische Republik, Übung/G/H [2-std.]
W. Hoben
Mi 10-12 — P 208
- 151 Die soziale, wirtschaftliche und rechtliche Stellung der Frau in der römischen Republik und Kaiserzeit, Übung/G/H [2-std.]
D. Schäfer
Mo 15-17 — P 208
- 152 Die Ämterstruktur in der byzantinischen Staatsverwaltung, Übung/G/H [2-std.]
L. Hoffmann
Mi 15-17 — R 03-636 (Bibl. Byz.)
- 153 Einführung in die mittelalterliche Epigraphik, Übung/G/H [2-std.]
S. Scholz
Mo 17-19 — P 5
- 154 Die Wundergeschichten des Gervasius von Tilbury, Übung/G/H [2-std.]
B. Flug
Mi 10-12 — R 00-518 d. Hist. Sem.
- 155 Jeanne d'Arc II, Übung/G/H [2-std.]
S. Haarländer
Mo 17-19 — R 00-518 d. Hist. Sem.
- 156 Zur Geschichte der jüdischen Gemeinden am Rhein im späten Mittelalter und in der frühen Neuzeit, Übung/G/H [2-std.]
M. Matheus
Mo 15 s. t.-16.30 — P 103
- 157 Die Geschichte des Mittelmeerraumes 1453-1815, Übung/G/H [2-std.]
W.G. Rödel
Mi 10-12 — P 205
- 158 Grundkenntnisse in der Geschichte Osteuropas I: Von den Anfängen bis zur dritten Teilung Polen-Litauens 1795, Übung/G/H [2-std.]
E. Oberländer
Mi 17-19 — R 01-718 d. Inst. f. Osteurop. Gesch.
- 159 Einführung in das Lesen frühneuzeitlicher Texte, Übung/G/H [2-std.]
P.C. Hartmann
Mo 18 s. t.-19.30 — P 103
- 160 Das Erzkanzlerarchiv. Aufgaben und Hinterlassenschaften, Übung/G/H [2-std.]
K. Amann
Do 9-11 — P 205
- 161 Gesandtenalltag und internationale Diplomatie im 18. Jahrhundert, Übung/G/H [2-std.]
L. Pelizaeus
Do 14-16 — R 00-518 d. Hist. Sem.
- 162 Schlesien im Umbruch: Das Breslauer Kulturleben um 1800, Übung/G/H [2-std.]
M. Morawiec
Di 8.30-10 — P 203
- 163 Paläographische und aktenkundliche Übung an Schriftstücken des 19. und 20. Jahrhunderts, Übung/G/H [2-std.]
D. Degreif
Fr 15-17 — R 00-518 d. Hist. Sem.
- 164 Alltag im Nationalsozialismus in der Provinz, Übung/G/H [2-std.]
H. Brüchert
Di 14-16 — R 00-518 d. Hist. Sem.

- 165 Das polnische Problem in den Diskussionen der alliierten Kriegskonferenzen, Übung/G/H [2-std.]
G. Wagner
Do 12. s. t.-13.30 — R 01-736 d. Inst. f. Ost-europ. Gesch.
- 166 Germanistisch-historischer Arbeitskreis [1-std.]
S. Schmitt, K. Riedel
14-tägl.: Fr 13-15 — R 00-518 d. Hist. Sem.
- 167 Forschungs-Kolloquium: Vorderasien in griechisch-römischer Zeit, prs. [2-std.]
L. Schumacher
Di 16-18 — P 208
- 168 Arbeitskreis: Die Führer der Provinz, prs. [2-std.]
W. Altgeld
Do 18-20 — R 00-518 d. Hist. Sem.
- 169 Doktorandenkolloquium, prs. [2-std.]
M. Matheus
Di 18-20 — R 00-518 d. Hist. Sem.
- 170 Doktorandenkolloquium, prs. [2-std.]
P.C. Hartmann
Di 18-20 — O. n. V.
- 171 Doktoranden- und Magistranden-Kolloquium, prs. [2-std.]
W.G. Rödel
Mo 19-21 — R 00-518 d. Hist. Sem. auf Einladung
- 172 Kolloquium für Doktoranden, prs. [2-std.]
W. Dotzauer
Z. u. O. n. V.
- 173 Doktorandenkolloquium, prs. [2-std.]
W. Baumgart
Fr 17-19 — U1-597
- 174 Doktorandenkolloquium, prs. [2-std.]
W. Altgeld
Do 16-18 — R 00-518 d. Hist. Dem.

Tagesexkursionen

- 175 Tagesexkursion
G. Prinzing
Nähere Informationen s. Aushang
- 176 Tagesexkursion
M. Matheus
Nähere Informationen s. Aushang
- 177 Tagesexkursion
P.C. Hartmann
Nähere Informationen s. Aushang

Hauptseminare

- 178 Römisches Campanien
L. Schumacher
Do 15-17 — P 208
eventuell mit Exkursion
- 179 Domi – militiae: Zur zivil-militärischen Verfassung der römischen Republik [2-std.]
G. Horsmann
Mo 9-11 — P 208
- 180 Julian Apostata: Reichs-, Religions- und Gesellschaftspolitik in der Mitte des 4. Jhs. n. Chr. [2-std.]
E. Herrmann-Otto
Do 13-15 — P 208
- 181 Das Kosovo-Gebiet im Mittelalter [2-std.]
G. Prinzing
Di 15-17 — R 03-636 (Bibl. Byz.)
- 182 Wahlen, Wähler und Wahlgremien im Mittelalter [2-std.]
M. Matheus
Di 15.30-17 — P 203
- 183 Die Kreuzzüge [2-std.]
E.-D. Hehl
Mi 17-19 — P 205
- 184 Arbeit und Arbeitslosigkeit in der Neuzeit [2-std.]
K. Amann
Do 18-20 — P 205
- 185 Hegemonie und Gleichgewicht 1648-1715 [2-std.]
W.G. Rödel
Mo 16.30-18 — P 103
- 186 Das gesellige Jahrhundert der Aufklärung (18. Jhdt.). Leseesellschaften, ökonomische Gesellschaften, Freimaurerlogen, Illuminaten, Rosenkreuzer [2-std.]
W. Dotzauer
Mi 8.30-10 — P 207
- 187 Die Französische Revolution von 1789 [2-std.]
P.C. Hartmann
Di 14-16 — P 207
- 188 Napoleon und England 1798-1815 [2-std.]
S. Neitzel
Mo 18-20 — P 107
- 189 Russisch-Amerika 1799-1867 [2-std.]
E. Oberländer
Di 16-18 — P 15
- 190 Seminar zur Wirtschafts- und Sozialgeschichte [2-std.]
V. Hentschel
Z. u. O. n. V.

- 191 Der amerikanische Bürgerkrieg 1861-1865.
Ursachen, Verlauf und Folgen [2-std.]
W. Altgeld
Mi 12-14 — P 205
- 192 Kulturgeschichte der Bundesrepublik
Deutschland 1949-1968 [2-std.]
W. Altgeld, R.-U. Kunze
Mi 10-12 — P 15
- 193 Deutsche Geschichtswissenschaft um 1950
[2-std.]
H. Duchhardt
Mo 18 s. r. - 19.30 — P 15

Buchwissenschaft

- Einführungsveranstaltung für Studienanfänger, Fach- und Hochschulortwechsler
B. Scheideler
Mo, 18. Oktober, 16-18 Uhr — P 6

Vorlesungen

- 301 Gutenberg goes electronic (L) [2-std.]
S. Füssel
Di 18-20 — P 5
- 302 Der Buchmarkt in der Weimarer Republik.
Exemplarische Analysen [2-std.]
E. Fischer
Do 16-18 — P 4
- 303 Der Verlag als Geschäftsbetrieb [2-std.]
R. Müller
Do 8.30-10 — P 10

Proseminare I

- 304 Einführung in die Methoden und Grundlagen
der Buchwissenschaft [2-std.]
B. Scheideler
Do 14.30-16 — P 204
- 305 Einführung in die Methoden und Grundlagen
der Buchwissenschaft [2-std.]
S. Füssel
Di 10-12 — P 10

Proseminare II

- 306 Buchkultur in der Karthause Mainz [2-std.]
F. Götz
Mi 13-15 — P 102
- 307 Demokratisierung des Lesens – Industrialisierung
der Literatur [2-std.]
U. Schneider
Do 10.30-12 — P 108
- 308 Der Warenhausbuchhandel um 1900
[2-std.]
C. Haug
Do 10-11.30 — P 13
- 309 Faust-Illustrationen [2-std.]
R. Schulenburg
Mo 16.30-18 — P 15

Übungen

- 310 Thema wird noch bekanntgegeben [2-std.]
N. N.
Mi 8.30-10 — P 12
- 311 Der deutsche Buchhandel und sein Verhältnis
zum Staat im 19. und frühen 20. Jahrhundert
[2-std.]
B. Scheideler
Mi 15-16.30 — P 203
- 312 Typografische Arbeiten zum Gutenberg-Jahr
[2-std.]
A. Ernst
Fr 14-16 — P 203

Hauptseminare

- 313 Gutenberg und seine Wirkung. Die Ausbrei-
tung der Buchdruckerkunst im 15. Jahrhun-
dert [2-std.]
S. Füssel
Mo 12.30-14 — P 203
- 314 Vom »Zeitungslexikon« zur elektronischen
Multimedia-Enzyklopädie. Lexikalische Nach-
schlagewerke vom 18. Jh. bis zur Gegenwart
[2-std.]
E. Fischer
Di 14.30-16 — P 103
- 315 Bibliotheken in Tschechien [2-std.]
E. Mittler
Z. u. O. n. V.
mit Exkursion im Oktober 1999

Übungen im Hauptstudium

- 316 Workshop Internet. Das World Wide Web als
Publikumsmedium [2-std.]
E. Fischer
Fr 10-12 — KR 1 des ZDV

- 317 Praktische Übungen zur Lektoratsarbeit im literarischen Verlag [2-std.]
R. Weiss
 Mo 18-20 — P 108
- 318 Bertelsmann: Eine Unternehmensgeschichte. Von der »Kleinen Missionsharfe« zum internationalen Medienkonzern [2-std.]
H. Altenhein
 Mi 11.30-13 — P 203

Oberseminare

- 319 Oberseminar für Doktoranden und Magistranden [2-std.]
S. Füßel
 Fr 13-17 (14-tgl.) — Erbacher Hof

Musikwissenschaft

Hinweis: Alle Lehrveranstaltungen finden, sofern nicht anders angegeben, im Hörsaal Raum 01-153 statt.

- Einführungsveranstaltung für Studienanfänger, Fach- und Hochschulortwechsler
C.-H. Mahling
 Mi, 20.10.1999, 14-16 — Raum 01-153

Vorlesungen

- 401 Thema wird bekanntgegeben [2-std.]
N. N.
 Do 11-13
- 402 Musikgeschichte 19. und 20. Jahrhundert [2-std.]
A. Beer
 Di 11-13

Proseminare

- 403 Thema wird bekanntgegeben [2-std.]
N. N.
 Mi 11-13
- 404 Einführung in das wissenschaftliche Arbeiten [2-std.]
A. Beer
 Di 9-11
- 405 Michael Praetorius. Leben und Werk [2-std.]
D. Schnell
 Mi 9-11

- 320 Oberseminar für Magisterkandidaten [2-std.]
E. Fischer
 Do 18-20 — P 203
- 321 Kolloquium für Examenskandidaten [2-std.]
H.-J. Koppitz
 Di 18.30-20 — P 109a

Praktika

- 322 Setzen und Drucken (Bleisatz/Fotosatz/DTP) [2-std.]
F. Scheel
 Z. n. V.
 vier parallele Kurse
- 323 Fotosatz [2-std.]
A. Ernst
 Fr 10.30-13.30 Lehrdruckerei

- 406 Amerikanische Musik im 20. Jahrhundert [2-std.]
A. Mungen
 Mi 13-15
- 407 Goethe und die Musik [2-std.]
U. Kramer
 Di 14-16
- 408 Einführung in die Musikethnologie [2-std.]
G. Schwörer-Kohl
 Fr 11-13

Hauptseminare

- 409 Thema wird bekanntgegeben [2-std.]
N. N.
 Di 16-18
- 410 Geschichte des Konzerts und der Konzertkritik [2-std.]
A. Beer
 Mo 11-13
- 411 Ausgewählte Texte zur Musikästhetik [2-std.]
H. Kupper
 Do 13-15
- 412 Zur interdisziplinären Beethovenrezeption im 19. u. 20. Jahrhundert [2-std.]
N. N.
C.-H. Mahling
E. Rotermund
J. Zimmermann
 Z. u. O. n. V.

Oberseminare

- 413 Doktorandenkolloquium: Besprechung von
Magister- und Promotionsarbeiten [2-std.]
*N. N., C.-H. Mahling, A. Beer, J. Blume,
U. Kramer, M. Schuler*
Mi 15-17
- 414 Doktorandenkolloquium [1-std.]
F. W. Riedel
14-tägl.: Di 18-20
- 415 Einführung in die Musikwissenschaft
[2-std.]
K. Pfarr
Fr 9-11
- 416 Notationskunde I [2-std.]
C. Villinger
Do 17 s. t.-18.30
- 417 Generalbaß I [1-std.]
B. Zosel
• Kurs A: Mo 8 s. t.-8.45
• Kurs B: Mo 9.30-10.15
- 418 Partiturspiel I [1-std.]
B. Zosel
• Kurs A: Mo 8.45-9.30
• Kurs B: Mo 10-11
- 419 Gehörbildung II [1-std.]
S. Münch
Mo 13 s. t.-14
- 420 Harmonielehre I [1-std.]
S. Münch
• Kurs A: Mo 13.45-14.30
• Kurs B: Do 10 s. t.-10.45
- 421 Kontrapunkt I [1-std.]
S. Münch
Mo 14.30-15.15
- 422 Kontrapunkt III [1-std.]
S. Münch
Mo 15.45-16.30
- 423 Formenlehre: vokale Großformen [1-std.]
S. Münch
• Kurs A: Mo 16.30-17.15
• Kurs B: Do 9s.t.-9.45
- 424 Instrumentation [1-std.]
S. Münch
Mo 17-18
- 425 Vorgehensweisen bei der Realisierung von
Multimediaanwendungen am Beispiel J.S.
Bachs [2-std.]
H. Kupper
Do 15-17

Abendländische Religionsgeschichte

Aufgrund eines Forschungsfreiemesters von Univ.-Prof. Dr. Schilson finden im Wintersemester 1999/2000 keine Lehrveranstaltungen statt.

Fachbereich 17: Mathematik

- Postanschrift: Fachbereich Mathematik
55099 Mainz, Fax 39-43 89
- Besucheranschrift: Staudingerweg 9
<http://www.mathematik.uni-mainz.de>
- Dekan: Univ.-Prof. Wolfgang J. BÜHLER
- Prodekan: Univ.-Prof. Dr. Klaus-Jürgen SCHEIBA
- Dekanat: Anne-Marie PAGEL,
Sprechzeiten: Mo-Fr 9-12,
Zi. 03-625, Tel. 39-22 70/28 26,
[dekanat@mathematik.uni-mainz.de]
- Frauenbeauftragte:
Rosemarie KIRSCHENMANN
- Fachbereichsbibliothek:
Zi. 03-515, Tel. 39-26 93,
Öffnungszeiten Mo-Do 9-17, Fr 9-13
G. BEREND, P. BREMER, A. PENNER,
[berend@mathematik.uni-mainz.de],
[bremer@mathematik.uni-mainz.de]

Informationen für Studierende

Studienfächer und -abschlussmöglichkeiten sowie Studien-, Prüfungs- und Promotionsordnungen

- **Mathematik:**
 - **Diplom (Dipl.-Math.)**
Die Studienordnung für das Studienfach Mathematik im Studiengang Diplom an der Johannes Gutenberg-Universität Mainz ist im Prüfungssekretariat, Staudingerweg 9, Zi. 03-623, erhältlich.
Dort ist ebenfalls die Ordnung der Diplomprüfung des Fachbereichs Mathematik der Johannes Gutenberg-Universität Mainz erhältlich.
 - **Erste Staatsprüfung für das Lehramt an Gymnasien**
Die Studienordnung für das Studienfach Mathematik im Studiengang Lehramt an Gymnasien an der Johannes Gutenberg-Universität ist im Prüfungssekretariat, Staudingerweg 9, Zi. 03-623, erhältlich.
Dort ist ebenfalls die Ordnung der Zwischenprüfung des Fachbereichs Mathematik der Johannes Gutenberg-Universität Mainz zur wissenschaftlichen Prüfung für das Lehramt an Gymnasien erhältlich.
Die Landesverordnung über die Erste Staatsprüfung für das Lehramt an Gymnasien ist im Buchhandel erhältlich und Prüfungssekretariat, Staudingerweg 9, Zi. 03-623, einsehbar (Kopiervorlage).
Fachpraktikum für Lehramtsstudierende s. S. 60
Ansprechpartner im FB 17: Dr. E. KROLL, Zi. 04-323, Tel. 39-23 39
Termine für Anmeldung und Vorbesprechung werden per Aushang bekanntgegeben.
 - Prüfungsamt: s. S. 80
 - **Promotion (Dr. rer. nat.), die eine Abschlußprüfung voraussetzt**

Die Promotionsordnung der Fachbereiche 17 Mathematik, 18 Physik, 19 Chemie und Pharmazie, 21 Biologie, 22 Geowissenschaften der Johannes Gutenberg-Universität Mainz ist im Dekanat erhältlich.

- **Informatik:**
 - Als Nebenfach im Diplom-Studiengang Mathematik; Studien- und Prüfungsordnung s. Diplom-Mathematik
 - Erweiterungsfach gem. § 27 der Prüfungsordnung für das Lehramt an Gymnasien, Studienordnung s. Lehramt Mathematik
 - Promotion (Dr. rer. nat.), die eine Abschlußprüfung voraussetzt;
Promotionsordnung s. Promotion Mathematik
- **Geschichte der Mathematik und der Naturwissenschaften:**
 - zugelassen als Nebenfach für das Diplom in Mathematik; Studien- und Prüfungsordnung s. Diplom-Mathematik
 - Promotion (Dr. rer. nat.), die ein abgeschlossenes Diplom oder Staatsexamen in einem naturwissenschaftlichen Fach voraussetzt; zugelassen als Nebenfach zur Promotion;
Promotionsordnung s. Promotion Mathematik

PRÜFUNGS-AUSSCHUSS MATHEMATIK

Vorsitzender: Univ.-Prof. Dr. K. DOERK
Stellvertreter: Univ.-Prof. Dr. H.-J. SCHUH

Einführungsveranstaltung für Studienanfänger, Fach- und Hochschulortwechsler:

- Montag, 18. Oktober 1999, 11-13 — N1
- Vorkurs der Fachschaft Mathematik:
11.-22.10.1999, Mo-Fr ganztägig,
Beginn: Mo, 11. Oktober 1999, 10 Uhr — N1

Studienfachberatung

Staudingerweg 9

MATHEMATIK

Dr. H. ADE, Zi. 05-421, Tel. 39-24 45;

Prof. Dr. H.-P. HEINZ, Zi. 04-515, Tel. 39-25 15

- in der vorlesungsfreien Zeit vom 1. bis 15. Oktober 1999: HEINZ, Di 10-12
- in der Studieneinführungswoche vom 18. bis 22. Oktober 1999: ADE, HEINZ, Mo-Mi 10-12
- in der Vorlesungszeit vom 25. Oktober 1999 bis 19. Februar 2000: ADE, Mo 10-12, Do 10-12 HEINZ, Di 10-12, Mi 14-16
- in der vorlesungsfreien Zeit vom 21. Februar bis 31. März 2000: HEINZ, Di 10-12

INFORMATIK

Dr. H.-J. SCHRÖDER, Zi. 05-327, Tel. 39-36 05, Mi 10-11

Beratung der Lehramtsstudierenden, insbesondere in den Examensemestern:

Dr. E. KROLL, Zi. 04-323, Tel. 39-23 39, Do 12-14

Wissenschaftliche Einrichtungen

Mathematik

- Besucheranschrift: Staudingerweg 9
- Universitätsprofessoren:
 - Dr. B. AMBERG, Tel. 39-24 36 (Sekt. 39-33 35),
 - Dr. W. BÖRSCH-SUPAN (emeritiert),
 - W. J. BÜHLER, Ph. D., Tel. 39-28 29 (Sekt. 39-43 63),
 - Dr. K. DOERK, Tel. 39-24 53 (Sekt. 39-33 35),
 - Dr. E. GOTTSCHLING, Tel. 39-23 18 (Sekt. 39-36 14),
 - Dr. B. GRAMSCH, Tel. 39-25 34 (Sekt. 39-34 52),
 - Dr. M. HANKE-BOURGEOIS, Tel. 39-25 28 (Sekt. 39-23 27),
 - Dr. D. HELD (Forschungsfreisemester), Tel. 39-28 35 (Sekt. 39-33 35),
 - Dr. A. HERZER, (a. D.),
 - Dr. R. HÖPFNER, Tel. 39-33 32 (Sekt. 39-43 63),
 - Dr. G. HOFMEISTER, Tel. 39-28 33 (Sekt. 39-23 27),
 - Dr. B. HUPPERT, (emeritiert),
 - Dr. P. P. KONDER, Tel. 39-28 30, (a. D.),
 - Dr. H. MÜLTHEI (Forschungsfreisemester), Tel. 39-28 31 (Sekt. 39-23 27),
 - Dr. A. PFISTER, Tel. 39-25 38 (Sekt. 39-23 27),

Vertrauensdozent für ausländische Studierende

- Mathematik: Univ.-Prof. Dr. Bernhard AMBERG, Zi. 04-227, Tel. 39-24 36, Sprechzeiten n. V. und nach der Vorlesung

Kommentar zu den Lehrveranstaltungen

Der Kommentar zu den Lehrveranstaltungen des Fachbereichs Mathematik erscheint im Internet. Änderungen gegenüber dem Vorlesungsverzeichnis werden an den Anschlagbrettern des Fachbereichs bekanntgegeben.

Anschrift der Fachschaft

- Mathematik: Staudingerweg 9, Zi. 04-120, Tel. 39-28 34, Sprechst. in der vorlesungsfreien Zeit Mi 10-12, im Semester tägl. 12-14

Hinweis

Der Aufbau des Mathematikstudiums im Studiengang Diplom ist auf einen Beginn im Wintersemester als Regelfall abgestellt.

D. E. ROWE, Ph. D., Tel. 39-28 37

(Sekt. 39-23 27),

Dr. H. RÜSSMANN (emeritiert),

Dr. K.-J. SCHEIBA, Tel. 39-28 26

(Sekt. 39-22 70),

Dr. G. SCHLEINKOFER (Forschungsfreisemester), Tel. 39-33 30

(Sekt. 39-34 52),

Dr. H.-J. SCHUH, Tel. 39-33 40 (Sekt. 39-43 63),

Dr. U. STAUDE, Tel. 39-28 36 (Sekt. 39-36 14),

Dr. D. van STRATEN, Tel. 39-24 35

(Sekt. 39-33 35),

Dr. N. STULOFF, (a. D.)

- Hochschuldozenten:

Prof. Dr. F. LEINEN, Tel. 39-33 38,

Prof. Dr. C. SCHNEIDER, Tel. 39-36 04

- Wissenschaftliche Assistenten:

Dr. S. ENDRASS, Tel. 39-36 06,

Dr. O. HANSEN, Tel. 39-43 55,

Dr. R. LAUTER (beurlaubt), Tel. 39-28 28,

Dr. J. LUTGEN, Tel. 39-28 28,

Dr. M. MÖHLE, Tel. 39-43 56,

Dr. V. REMMERT, Tel. 39-43 56,

- Wissenschaftliche Mitarbeiter:

Dr. H. ADE, F. BALDUS, Dr. A. BREITENBACH, Dr. M. BRÜHL, O. CAPS, H.-J. FENDRICH, Dr. K. H. GOLDHORN, Prof. Dr. H.-P. HEINZ, M. JUNGES, Dr. E. KRÖLL, Dr. E. LÖCHERBACH, T. SCHILLINGER, M. SCHNEIDER, Dr. G. SEIM, C. SEVENHECK, M. STREHL, T. WARMT, Dr. S. WEBER, T. WETH

- Math.-techn. Assistentin:
Petra STILLGER-MEURER (beurlaubt),
Tel. 39-3467
- Programmierer: M. KAPFFER, Tel. 39-46 57,
[kapffer@mathematik.uni-mainz.de]
- Geschäftszimmer: Rosemarie KIRSCHENMANN,
Zi. 03-617, Tel. 39-28 40,
[kirschen@mathematik.uni-mainz.de]
- Sekretariate:
 - Geschichte der Mathematik und der Naturwissenschaften, Zahlentheorie: Renate EMERENZIANI, Zi. 05-431, Tel. 39-23 27,
[emerenz@mathematik.uni-mainz.de];
 - Gruppentheorie und Algebraische Geometrie: Simone BRESWALD, Zi. 04-231, Tel. 39-33 35,
[breswald@mathematik.uni-mainz.de];
 - Mathematische Stochastik:
Jutta GONSKA, Zi. 05-625, Tel. 39-43 63,
[gonska@mathematik.uni-mainz.de];
 - Angewandte Mathematik:
Stephanie GRÜN (beurlaubt), Monika PANKRATZ, Zi. 05-431, Tel. 39-23 27,
[gruen@mathematik.uni-mainz.de];
 - Funktionalanalysis: N. N.
 - Differentialgleichungen und Komplexe Analysis: Ulrike JACOBI, Zi. 04-525, Tel. 39-36 14, [jacobi@mathematik.uni-mainz.de]

Institut für Informatik

- Besucheranschrift: Staudingerweg 9
- Geschäftsführender Leiter:
Univ.-Prof. Dr. C. LAUTEMANN,
Zi. 05-225, Tel. 39-33 34
- Stellvertretender Geschäftsführender Leiter:
Univ.-Prof. Dr. H. GÖTTLER, Zi. 05-219,
Tel. 39-33 36
- Sekretariat: Maria HERGET, Zi. 05-231,
Tel. 39-33 78, Fax: 39-35 34,
[herget@informatik.uni-mainz.de]
- Sekretariat: Michaela BRAUBURGER,
Zi. 05-229, Tel. 39-32 86,
[brauburger@informatik.uni-mainz.de]
- Universitätsprofessoren:
Dr. H. GÖTTLER, Tel. 39-33 36,
Dr. C. LAUTEMANN, Tel. 39-33 34
Dr. J. PERL, Tel. 39-28 38
- Hochschuldozent:
PD Dr. T. UTHMANN, Tel. 39-36 10
- Wissenschaftlicher Assistent:
Dr. T. SCHWENTICK, Tel. 39-36 03
- Wissenschaftliche Mitarbeiter:
K. BARTHELMANN, O. NOLL, Dr. D. POLANI,
J. REINHARDT, U. SCHLEEF, A. SCHNÄDELBACH, Dr. H.-J. SCHRÖDER, N. SCHWEIKARDT
- Programmierer:
E. ABOU-WARDA,
[warda@informatik.uni-mainz.de],
J. BAUER, [bauer@informatik.uni-mainz.de],
Zi. 05-122, Tel. 39-34 67

Personalteil

Bedienstete der Universität

Universitätsprofessoren auf Lebenszeit

- AMBERG, Bernhard, Dr. phil. nat., *Gruppentheorie*, Bau 2/413, 04-227, Tel. 39-24 36, [amberg@mathematik.uni-mainz.de]. Privat: Michael-Müller-Ring 29, 55128 Mainz, Tel. 33 83 06
- BÖRSCH-SUPAN, Wolfgang, Dr. phil. (emeritiert), *Angewandte Mathematik*, Bau 2/413, 04-625, Tel. 39-24 03, [boersch-supan@mathematik.uni-mainz.de]. Privat: Weidmannstraße 79, 55131 Mainz, Tel. 8 26 26, Fax 83-10 50
- BÜHLER, Wolfgang J., Ph. D., *Mathematische Stochastik*, Bau 2/413, 05-627, Tel. 39-28 29, [buhler@mathematik.uni-mainz.de]. Privat: Menzelstr. 14, 55127 Mainz, Tel. 7 37 58

- DOERK, Klaus, Dr. rer. nat., *Gruppentheorie*, Bau 2/413, 04-223, Tel. 39-24 53, [doerk@mathematik.uni-mainz.de]. Privat: Am Marienpfad 63, 55128 Mainz, Tel. 36 53 30
- GÖTTLER, Herbert, Dr.-Ing., *Informatik*, Bau 2/413, 05-219, Tel. 39-33 36, [goettler@informatik.uni-mainz.de]. Privat: Nostadtstraße 131, 55411 Bingen, Tel. (067 21) 446 17
- GOTTSCHLING, Erhard, Dr. rer. nat., *Komplexe Analysis*, Bau 2/413, 04-627, Tel. 39-23 18, [gottschling@mathematik.uni-mainz.de]. Privat: Bebelstraße 22, 55128 Mainz, Tel. 3 43 65
- GRAMSCH, Bernhard, Dr. rer. nat., *Funktionalanalysis*, Bau 2/413, 05-527, Tel. 39-25 34, [gramsch@mathematik.uni-mainz.de]. Privat: Carl-Orff-Straße 57, 55127 Mainz, Tel. 47 75 74

- HANKE-BOURGEOIS, Martin, Dr. rer. nat., *Angewandte Mathematik*, Bau 2/413, 05-427, Tel. 39-25 28, [hanke@math.uni-mainz.de]. Privat: Dagobertstr. 5, 55116 Mainz
- HELD, Dieter, Dr. phil. nat. (Forschungsfreiemester), *Gruppentheorie*, Bau 2/413, 04-617, Tel. 39-28 35, [held@mathematik.uni-mainz.de]. Privat: Schöne Aussicht 40, 55595 Spabrücken, Tel. (0 67 06) 87 47
- HERZER, Armin, Dr. rer. nat. (a.D.), *Geometrie*, [herzer.bodman@t-online.de]. Privat: Im Gries 13, 78351 Bodman-Ludwigshafen, Tel. (0 77 73) 56 19
- HÖPFNER, Reinhard, Dr. rer. nat., *Mathematische Statistik*, Bau 2/413, 05-621, Tel. 39-33 32, [hoepfner@mathematik.uni-mainz.de]. Privat: Marc-Chagall-Str. 39, 55127 Mainz, Tel. 49 69 94
- HOFMEISTER, Gerd, Dr. phil., *Zahlentheorie*, Bau 2/413, 04-327, Tel. 39-28 33, [hofmeister@mathematik.uni-mainz.de]. Privat: Hinter der Kirche 3, 55129 Mainz, Tel. (0 61 36) 4 26 50
- HUPPERT, Bertram, Dr. rer. nat. (emeritiert), *Gruppentheorie*, Bau 2/413, 04-225, Tel. 39-43 85. Privat: Weinbierstraße 26, 67117 Limburgerhof (Pfalz), Tel. (0 62 36) 87 72
- KONDER, Peter Paul, Dr. rer. nat., Honorarprofessor der Universidad de los Andes Bogota/Kolumbien (a. D.), *Funktionalanalysis*, Bau 2/413, 05-523, Tel. 39-28 30, [konder@mathematik.uni-mainz.de]. Privat: Südring 311, 55128 Mainz, Tel. 33 11 42
- LAUTEMANN, Clemens, Dr. rer. nat., *Informatik*, Bau 2/413, 05-225, Tel. 39-33 34, [lautemann@informatik.uni-mainz.de]. Privat: Hinkelsteiner Straße 26, 55128 Mainz, Tel. 36 87 65
- MÜLTHEI, Heinrich, Dr. rer. nat. (Forschungsfreiemester), *Angewandte Mathematik*, Bau 2/413, 05-433, Tel. 39-28 31, [muelthei@mathematik.uni-mainz.de]. Privat: Katzenborn 6, 55270 Essenheim, Tel. (0 61 36) 8 59 48
- PERL, Jürgen, Dr. rer. nat., *Informatik*, Bau 2/413, 05-233, Tel. 39-28 38, [perl@informatik.uni-mainz.de]. Privat: Am Haag 1, 55124 Mainz, Tel. 4 58 37
- PFFISTER, Albrecht, Dr. rer. nat., *Zahlentheorie*, Bau 2/413, 04-333, Tel. 39-25 38, [pfister@mathematik.uni-mainz.de]. Privat: Heideweg 5, 55299 Nackenheim, Tel. (0 61 35) 29 76
- ROWE, David E., Ph. D., *Geschichte der Mathematik und der Naturwissenschaften*, Bau 2/413, 05-628, Tel. 39-28 37, Fax 39-46 59, [rowe@mathematik.uni-mainz.de]. Privat: Katherine-Pfahler-Str. 2, 55128 Mainz, Tel. 7 25 45
- RÜSSMANN, Helmut, Dr. rer. nat. (emeritiert), *Differentialgleichungen*, Bau 2/413, 04-625, Tel. 39-24 03, [ruessmann@mathematik.uni-mainz.de]. Privat: Menzelstr. 9a, 55127 Mainz
- SCHEIBA, Klaus-Jürgen, Dr. rer. nat., *Funktionalanalysis*, Bau 2/413, 05-517, Tel. 39-24 54, [scheiba@mathematik.uni-mainz.de]. Privat: Münzthaler Grund 5, 55413 Weiler, Tel. (0 67 21) 99 29 02
- SCHLEINKOFER, Gerhard, Dr. rer. nat. (Forschungsfreiemester), *Differentialgleichungen*, Bau 2/413, 04-517, Tel. 39-33 30, [schleinkofer@mathematik.uni-mainz.de]. Privat: Steinritsch 10, 55270 Klein-Winternheim, Tel. (0 61 36) 8 92 04
- SCHUH, Hans-Jürgen, Dr. rer. nat., *Mathematische Stochastik*, Bau 2/413, 05-623, Tel. 39-33 40, [schuh@mathematik.uni-mainz.de]. Privat: Goethestraße 4, 55278 Selzen, Tel. (0 67 37) 17 96
- STAUDE, Ulrich, Dr. rer. nat., *Differentialgleichungen*, Bau 2/413, 04-523, Tel. 39-28 36, [staude@mathematik.uni-mainz.de]. Privat: Kehlweg 37, 55124 Mainz, Tel. 47 28 77
- STRATEN, Duco van, Dr. rer. nat., *Algebraische Geometrie*, Bau 2/413, 04-233, Tel. 39-24 35, [straten@mathematik.uni-mainz.de]. Privat: Erbergerstr. 18, 55218 Ingelheim, Tel. (0 61 32) 79 94 34
- STULOFF, Nikolai, Dr. rer. nat. (a.D.), *Geschichte der Mathematik*. Privat: Rheinstraße 90, 65185 Wiesbaden, Tel. (06 11) 37 36 91

Außerplanmäßige Professoren

- BÄUMER-SCHLEINKOFER, Änne, Prof. Dr. phil., Dr. rer. nat., *Geschichte der Naturwissenschaften*. Bau 2/413, 05-528, Tel. 39-24 39, [baeumer@mathematik.uni-mainz.de]. Sprechst. Mo 14-15 u. n. V. Privat: Steinritsch 10, 55270 Klein-Winternheim, Tel. (0 61 36) 8 92 04
- HEINZ, Hans-Peter, Dr. rer. nat., *Differentialgleichungen*, Bau 2/413, 04-515, Tel. 39-25 15, [heinz@mathematik.uni-mainz.de]. Privat: Willi-Wolf-Str. 28, 55128 Mainz, Tel. 33 77 93
- LEINEN, Felix, Prof. Dr. rer. nat., *Gruppentheorie*. Bau 2/413, 04-615, Tel. 39-33 38, [leinen@mathematik.uni-mainz.de]. Privat: Huxelrebenweg 30, 55129 Mainz, Tel. 50 85 97
- SCHNEIDER, Claus, Dr. rer. nat., *Angewandte Mathematik*, Bau 2/413, 05-325, Tel. 39-36 04, [schneider@mathematik.uni-mainz.de]. Privat: Gürtlerstr. 46, 55128 Mainz, Tel. 36 97 99

Hochschuldozenten

- LEINEN, Felix, Prof. Dr. rer. nat., *Gruppentheorie*, Bau 2/413, 04-615, Tel. 39-33 38, [leinen@mathematik.uni-mainz.de]. Privat: Huxelrebenweg 30, 55129 Mainz, Tel. 50 85 97
- SCHNEIDER, Claus, Prof. Dr. rer. nat., *Angewandte Mathematik*, Bau 2/413, 05-325, Tel. 39-36 04, [schneider@mathematik.uni-mainz.de]. Privat: Gürtlerstraße 46, 55128 Mainz, Tel. 36 97 99
- UTHMANN, Thomas, Dr. rer. nat., *Informatik*, Bau 2/413, 05-331, Tel. 39-36 10, [uthmann@informatik.uni-mainz.de]. Privat: Karlsstr. 24a, 55120 Mainz, Tel. 68 87 50

Wissenschaftliche Assistenten

- ENDRASS, Stephan, Dr. rer. nat., *Algebraische Geometrie*, Bau 2/413, 04-221, Tel. 39-36 02, [endrass@mathematik.uni-mainz.de]. Privat: Max-Planck-Str. 48, 55124 Mainz, Tel. 47 77 46
- HANSEN, Olaf, Dr. rer. nat., *Angewandte Mathematik*, Bau 2/413, 05-423, Tel. 39-43 55, [hansen@mathematik.uni-mainz.de]. Privat: Birkenweg 1, 55559 Bretzenheim, Tel. (06 71) 2 65 65
- LAUTER, Robert, Dr. rer. nat., *Funktionalanalysis*, Bau 2/413, 05-513, Tel. 39-28 28, [lauter@mathematik.uni-mainz.de]. Privat: Am Heiligenhaus 18, 65232 Taunusstein, Tel. (061 28) 8 46 41
- LUTGEN, Joseph Paul, Dr. rer. nat., *Funktionalanalysis*, Bau 2/413, 05-513, Tel. 39-28 28, [lutgen@mathematik.uni-mainz.de]. Privat: Münsterstr. 23, 55116 Mainz, Tel. 23 17 79
- MÖHLE, Martin, Dr. rer. nat., *Mathematische Stochastik*, Bau 2/413, 05-617, Tel. 39-43 56, [möhle@mathematik.uni-mainz.de]. Privat: Schaftriefweg 4, 55131 Mainz, Tel. 57 83 38
- REMMERT, Volker, Dr. rer. nat., *Geschichte der Mathematik und der Naturwissenschaften*, Bau 2/413, 05-617, Tel. 39-43 56, [remmert@mathematik.uni-mainz.de]. Privat: Mittelgasse 23, 55270 Ober-Olm, Tel. (061 36) 99 65 25
- SCHWENTICK, Thomas, Dr. rer. nat., *Informatik*, Bau 2/413, 05-227, Tel. 39-36 03, [schwentick@informatik.uni-mainz.de]. Privat: Georg-Schrank-Str. 7, 55129 Mainz, Tel. 50 48 97

Wissenschaftliche Mitarbeiter

- ADE, Hans, Dr. rer. nat., Akad. Direktor, *Angewandte Mathematik*, Bau 2/413, 05-329, Tel. 39-24 45, [ade@mathematik.uni-mainz.de]. Privat: Curt-Goetz-Straße 95, 55127 Mainz, Tel. 47 68 56
- BALDUS, Frank, Dipl.-Math., *Funktionalanalysis*, Bau 2/413, 05-513, Tel. 39-36 02, [baldus@ma

- thematik.uni-mainz.de]. Privat: An den Platzäckern 11, 55127 Mainz
- BARTHELMANN, Klaus, Dr.-Ing., *Informatik*, Bau 2/413, 05-223, Tel. 39-36 15, [barthel@informatik.uni-mainz.de]. Privat: Holunderweg 49, 55128 Mainz, Tel. 33 84 47
- BREITENBACH, Arno, Dr. rer. nat., Akad. Direktor, *Funktionalanalysis*, Bau 2/413, 04-321, Tel. 39-24 51
- BRÜHL, Martin, Dr. rer. nat., *Angewandte Mathematik*, Bau 2/413, 05-421, Tel. 39-36 17, [bruehl@mathematik.uni-mainz.de]. Privat: Weidmannstr. 77, 55131 Mainz, Tel. 92 16 22
- CAPS, Oliver, Dipl.-Math., *Funktionalanalysis*, Bau 2/413, 05-513, Tel. 39-28 28, [caps@mathematik.uni-mainz.de]. Privat: Hegelstr. 45, 55122 Mainz, Tel. 37 19 04
- FENDRICH, Hans-Joachim, *Topologie*, Bau 2/413, 04-325, Tel. 39-43 62, [fendrich@mathematik.uni-mainz.de]. Privat: Teuffelssprung 1, 55246 Mainz
- GOLDHORN, Karl Heinz, Dr. rer. nat., Akad. Direktor, *Differentialgleichungen*, Bau 2/413, 04-513, Tel. 39-24 52, Privat: Heinrichstraße 8, 55411 Bingen, Tel. (06 721) 1 23 62
- HEINZ, Hans-Peter, Prof. Dr. rer. nat., *Differentialgleichungen*, Bau 2/413, 04-515, Tel. 39-25 15, [heinz@mathematik.uni-mainz.de]. Privat: Willi-Wolf-Str. 28, 55128 Mainz, Tel. 33 77 93
- JUNGES, Michael, Dipl.-Math., *Angewandte Mathematik*, Bau 2/413, 05-423, Tel. 39-43 55, [miha@mathematik.uni-mainz.de]. Privat: Danestr. 11, 55128 Mainz, Tel. 78 90 12
- KROLL, Ekkehard, Dr. rer. nat., Akad. Direktor, *Zahlentheorie*, Bau 2/413, 04-323, Tel. 39-23 39, [kroll@mathematik.uni-mainz.de]. Privat: Südring 106, 55128 Mainz, Tel. 33 17 97
- LÖCHERBACH, Eva, Dr. rer. nat., *Mathematische Statistik*, Bau 2/413, 05-521, Tel. 39-36 02, [loecherbach@mathematik.uni-mainz.de]. Privat: Hans-Böckler-Str. 41, 55128 Mainz
- NOLL, Oliver, Dipl.-Math., *Informatik*, Bau 2/413, 05-332, Tel. 39-43 58, [noll@informatik.uni-mainz.de]. Privat: Kaiserstr. 36, 55116 Mainz, Tel. 23 79 40
- POLANI, Daniel, Dr. rer. nat., *Informatik*, Bau 2/413, 05-333, Tel. 39-36 08, [polani@informatik.uni-mainz.de]. Privat: Parcusr. 10, 55116 Mainz, Tel. 22 14 98
- REINHARDT, Jens, Dipl.-Phys., *Informatik*, Bau 2/413, Zi. 05-323, Tel. 39-36 16, [reinhardt@informatik.uni-mainz.de]. Privat: Weinheimer Landstr. 107, 55232 Alzey, Tel. (067 31) 4 30 22
- SCHILLINGER, Tobias, Dipl., Math., *Angewandte Mathematik*, Bau 2/413, 05-132, Tel. 39-33 62,

[schillinger@mathematik.uni-mainz.de]. Privat: Kurt-Schumacher-Str. 76, 55124 Mainz, Tel. 94 26 14

SCHLEEF, Udo, Dipl.-Math., *Informatik*, Bau 2/413, 05-123, Tel. 39-46 56, [schleef@informatik.uni-mainz.de]. Privat: Mainzer Straße 53, 55399 Gau Odernheim, Tel. (0 67 33) 73 78

SCHNÄDELBACH, Astrid, Dipl.-Math., *Informatik*, Bau 2/413, 04-332, Tel. 39-29 23, [astra@informatik.uni-mainz.de]

SCHNEIDER, Matthias, Dipl.-Math., *Differentialgleichungen*, Bau 2/413, 04-625, Tel. 39-24 03. Privat: Oberer Mühlrech 7, 55128 Mainz, Tel. 36 91 30

SCHRÖDER, Hans-Jürgen, Dr. rer. nat., Akad. Oberrat, *Informatik*, Bau 2/413, 05-327, Tel. 39-36 05, [schroeder@informatik.uni-mainz.de]. Privat: Pfarrer-Denner-Str. 7, 55299 Nackenheim, Tel. (061 35) 50 99

SCHWEIKARDT, Nicole, Dipl.-Math., *Informatik*, Bau 2/413, 05-229, Tel. 39-32 86, [nisch@informatik.uni-mainz.de]. Privat: Erich-Ollenhauer-Str. 19, 55130 Mainz, Tel. 83 21 00

SEIM, Gunter, Dr. rer. nat., Akad. Direktor, *Mathematische Stochastik*, Bau 2/413, 05-615, Tel.

39-25 16, [seim@mathematik.uni-mainz.de]. Privat: Schillerstraße 1, 55270 Ober-Olm, Tel. (0 61 36) 99 60 09

SEVENHECK, Christian, Dipl.-Math., *Algebraische Geometrie*, Bau 2/413, 04-219, Tel. 39-28 39, [sevenheck@mathem.uni-mainz.de]. Privat: Max-Hufschmidt-Str. 15, 55130 Mainz, Tel. 98 95 66

STREHL, Maren, Dipl.-Math., *Angewandte Mathematik*, Bau 2/413, 05-130, Tel. 39-33 62, [strehl@mathematik.uni-mainz.de]. Privat: Bebelstr. 44, 55128 Mainz, Tel. 36 84 16

WARMT, Thorsten, Dipl.-Math., *Algebraische Geometrie*, Bau 2/413, 04-219, Tel. 39-28 39, [warmt@mathematik.uni-mainz.de]. Privat: Katzenberg 3, 55126 Mainz, Tel. 49 69 49

WEBER, Siegfried, Dr. rer. nat., Akad. Direktor, *Mathematische Stochastik*, Tel. 39-36 01, [sweber@mathematik.uni-mainz.de]. Privat: Rheinstraße 28, 55283 Nierstein, Tel. (0 61 33) 6 03 71

WETH, Tobias, Dipl.-Math., *Differentialgleichungen*, Bau 2/413, 04-623, Tel. 39-31 32, [weth@mathematik.uni-mainz.de]. Privat: Dantestr. 11, 55128 Mainz, Tel. 33 14 14

Nichtbedienstete Lehrkräfte und Lehrbeauftragte

Nichtbedienstete Professoren

KALB, Klaus Gero, Dr. rer. nat., *Mathematik*, Tel. 39-63 33. Privat: Sertoriusring 207, 55126 Mainz, Tel. 47 22 33

MÜLLER, Gerd, Dr. rer. nat., apl. Prof., *Komplexe Analysis*, Bau 2/413, 04-121, Tel. 39-43 61, [mueller@mathematik.uni-mainz.de]. Privat: Im Dorfgraben 35, 55130 Mainz, Tel. 88 14 94

POMMERENING, Klaus, Dr. rer. nat., *Mathematik*, Tel. 17-31 06

WILLEMS, Wolfgang, Dr. rer. nat., *Mathematik*, Bau 2/413, 04-121, Tel. 39-43 61, [willems@mathematik.uni-mainz.de]. Privat: Weinbach-str. 7, 54552 Schalkenmehren, Tel. (0 65 92) 41 69

Lehrveranstaltungen

Hinweis:

Grundsätzlich beginnen in jedem Wintersemester die Lehrveranstaltungen: Analysis I, Lineare Algebra I, Algebra I, Differentialgleichungen I, Numerik II, und in jedem Sommersemester die Lehrveranstaltungen: Geometrie I, Gruppentheorie I, Funktionentheorie I.

Soweit nicht anders angegeben (z. B. N 1, Hörsäle 18 und N 025 in den Naturwissenschaftlichen Ge-

Nichtbedienstete Privatdozenten

FUCHS, Peter Michael, Dr. rer. nat. habil., *Mathematik*, Bau 2/413, 04-121, Tel. 39-43 61. Privat: Gürtlerstr. 7, 55128 Mainz, Tel. 36 90 59

SCHMIDT, Stefan, Dr. rer. nat. habil., *Mathematik*, Bau 2/413, 04-121, Tel. 39-43 61

Lehrbeauftragter

SCHMIDT, Günter, Studiendirektor, Studienseminar in Bad Kreuznach. Privat: Am Hahn 3, 55442 Stromberg, Tel. (0 67 24) 37 69

böuden), finden alle Veranstaltungen im Bau 2/413, Staudingerweg 9, statt.

▪ Einführungsveranstaltung für Studienanfänger, Fach- und Hochschulortwechsler

E. Gottschling, D. van Straten

Montag, 18. Oktober 1999, 11-13 — N1

Hinweis: Die für die Fort- und Weiterbildung von Lehrkräften geeigneten Lehrveranstaltungen sind mit (L) gekennzeichnet.

Geschichte der Mathematik und der exakten Naturwissenschaften

- 001 Geschichte der Mathematik II (L) [2-std.]
D. Rowe
Mo 14-16 — 04-426
- 002 Geschichte der exakten Naturwissenschaften II (L) [2-std.]
D. Rowe
Di 16-18 — 05-136
- 003 Geschichte der Biologie (18. Jahrhundert) [2-std.]
Ä. Bäumer-Schleinkofer
Mo 13-15 — Hs 18 Biologie
- 004 Seminar: Geschichte der Mathematik [2-std.]
D. Rowe
Mo 16-18 — 04-426
- 005 Seminar: Tiere, Pflanzen und Mineralien bei Hildegard von Bingen [2-std.]
Ä. Bäumer-Schleinkofer
Mo 16-18 — 05-136
- 006 Seminar: Einführung in die Visionen Hildegards von Bingen (Literaturstudien) [2-std.]
Ä. Bäumer-Schleinkofer
Mi 16-18 — 05-136
- 007 Oberseminar: Geschichte der Mathematik [2-std.]
D. Rowe
Z. u. O. n. V.
- 008 Oberseminar: Geschichte der Naturwissenschaften [2-std.]
Ä. Bäumer-Schleinkofer
Mi 18-20 — 05-136

GRUNDSTUDIUM MATHEMATIK

Vorlesungen

- 101 Analysis I (mit Übungen) [8-std.]
E. Gottschling
Di, Do 8-10 — N1
Übungen: Z. u. O. n. V.
- 102 Lineare Algebra I (mit Übungen) [8-std.]
D. van Straten
Mi, Fr 8-10 — N1
Übungen: Z. u. O. n. V.
- 103 Analysis III (mit Übungen) [6-std.]
K.-J. Scheiba
Mi, Fr 8-10 — 05-514
Übungen: Z. u. O. n. V.
- 104 Lineare Algebra III (mit Übungen) [6-std.]
G. Hofmeister
Di, Do 10-12 — 05-514
Übungen: Z. u. O. n. V.
- 105 Einführung in die Stochastik (mit Übungen) (L) [6-std.]
W. Bühler
Di, Do 8-10 — 05-514
Übungen: Z. u. O. n. V.

Proseminare

- 106 Algebra [2-std.]
D. van Straten
Z. u. O. n. V.
- 107 Analysis [2-std.]
G. Hofmeister, H.-J. Fendrich
Z. u. O. n. V.
- 108 Regulär veränderliche Funktionen [2-std.]
R. Höpfner
Z. u. O. n. V.

HAUPTSTUDIUM MATHEMATIK

Vorlesungen

- 201 Algebra I (mit Übungen) [6-std.]
K. Doerk
Mi, Fr 8-10 — 04-426
Übungen: Z. u. O. n. V.
- 202 Differentialgleichungen I (mit Übungen) [6-std.]
N. N.
Mi, Fr 10-12 — 05-514
Übungen: Z. u. O. n. V.
- 203 Mathematische Stochastik I (mit Übungen) [6-std.]
R. Höpfner
Di, Do 14-16 — 05-426
Übungen: Z. u. O. n. V.
- 204 Numerische Mathematik II [4-std.]
M. Hanke-Bourgeois
Di, Do 10-12 — 05-426
- 205 Konstruktive Geometrie I (mit Übungen) [6-std.]
E. Kroll
Di, Do 8-10 — 04-426
Übungen: Z. u. O. n. V.
- 206 Elementarmathematik vom höheren Standpunkt I (L) [4-std.]
E. Kroll
Mo, Mi 14-16 — 05-426

- 207 Gruppentheorie II [4-std.]
B. Amberg
Mo, Mi 14-16 — 04-432
- 208 Funktionentheorie II [4-std.]
U. Staude
Di, Do 8-10 — 05-426
- 209 Geometrie II [4-std.]
S. Endra
Mo, Do 10-12 — 04-426
- 210 Zahlentheorie II (mit Übungen) [6-std.]
A. Pfister
Di, Fr 10-12 — 04-426
Übungen: Z. u. O. n. V.
- 211 Lie-Algebren II [4-std.]
F. Leinen
Mi, Fr 8-10 — 04-422
- 212 Nichtlineare Optimierung [4-std.]
C. Schneider
Mi, Fr 10-12 — 05-136
- 213 Lineare und nichtlineare Randwertprobleme für gewöhnliche DGL [4-std.]
H.-P. Heinz
Mo, Do 14-16 — 04-422
- 214 Distributionstheorie und singuläre Integrale (mit Übungen) [4-std.]
B. Gramsch
Di, Do 10-12 — 04-432
- 215 Mathematische Statistik (mit Übungen) [6-std.]
H.-J. Schuh
Di, Mi 14-16 — 05-136
Übungen: Z. u. O. n. V.
- 216 Approximationstheorie [4-std.]
H. Ade
Z. u. O. n. V.
- 217 Kryptologie I (L) [2-std.]
K. Pommerening
Mo 12-14 — 05-136
- 218 Mathematik mit Computeralgebra-Systemen (mit Übungen) [2-std.]
K.-G. Kalb
Mo 8-10 — Kursraum 2, ZDV
- 219 Wavelets II [2-std.]
O. Hansen
Z. u. O. n. V.
- 221 Mathematisches Praktikum für Fortgeschrittene
M. Hanke-Bourgeois, C. Schneider
Z. u. O. n. V.
- 222 Statistisches Praktikum II [4-std.]
S. Weber
Z. u. O. n. V.

Seminare

- 223 Proendliche Gruppen [2-std.]
B. Amberg, F. Leinen
Z. u. O. n. V.
- 224 Gruppentheorie [2-std.]
K. Doerk
Z. u. O. n. V.
- 225 Algebra [2-std.]
D. van Straten
Z. u. O. n. V.
- 226 Zweigeschlechtliche Populationsmodelle [2-std.]
H.-J. Schuh, M. Möhle
Z. u. O. n. V.
- 227 Zahlentheorie [2-std.]
G. Hofmeister
Fr 12-14 — 04-522
- 228 Funktionalanalysis [2-std.]
B. Gramsch
Mo 16-18 — 04-522
- 229 Operatoralgebren [2-std.]
B. Gramsch
Di 16-18 — 04-522
- 230 Numerische Mathematik [2-std.]
M. Hanke-Bourgeois
Z. u. O. n. V.
- 231 Zahlentheorie [2-std.]
A. Pfister
Do 14-16 — 04-522
- 232 Funktionentheorie [2-std.]
U. Staude
Z. u. O. n. V.
- 233 Optimierung [2-std.]
C. Schneider
Z. u. O. n. V.
- 234 Differentialgleichungen [2-std.]
N. N.
Z. u. O. n. V.
- 235 Mechanik und Aerodynamik starrer Flugkörper [2-std.]
P.-M. Fuchs
Z. u. O. n. V.

Praktika

- 220 Mathematisches Grundpraktikum II [3-std.]
M. Hanke-Bourgeois
Z. u. O. n. V.

Oberseminare

- 236 Angewandte Mathematik [2-std.]
M. Hanke-Bourgeois, H. Mülthei, C. Schneider
 Mi 8-10 — 05-136
- 237 Mathematische Stochastik [2-std.]
W. Bühler, R. Höpfner, H.-J. Schuh
 Z. u. O. n. V.
- 238 Algebraische Geometrie [2-std.]
D. van Straten
 Z. u. O. n. V.
- 239 Gruppentheorie [2-std.]
B. Amberg, K. Doerk, F. Leinen
 Z. u. O. n. V.
- 240 Zahlentheorie [2-std.]
G. Hofmeister
 Fr 14-16 — 04-522
- 241 Zahlentheorie [2-std.]
A. Pfister
 Z. u. O. n. V.
- 242 Funktionalanalysis [2-std.]
B. Gramsch, K.-J. Scheiba
 Z. u. O. n. V.
- 243 Arbeitsgemeinschaft: Differentialgeometrie und Frechetalgebren [2-std.]
B. Gramsch, K.-J. Scheiba
 Z. u. O. n. V.
- 244 Differentialgleichungen [2-std.]
N. N., H.-P. Heinz, U. Staude
 Z. u. O. n. V.
- 245 Anleitung zum wissenschaftlichen Arbeiten
Alle Mathematikdozenten
 Z. u. O. n. V.
- 246 Mathematisches Kolloquium
Alle Mathematikdozenten
 Z. u. O. n. V.

Für Studierende anderer Fachbereiche**Vorlesungen**

- 301 Mathematik für Biologen (mit Übungen) [4-std.]
W. Bühler
 Mo, Fr 8-10 — Hs 18
 Übungen: 13-15 O. n. V.
- 302 Mathematik für Physiker I (mit Übungen) [8-std.]
K.-H. Goldhorn
 Mo, Mi 8-10 — N 2
 _bungen: Z. u. O. n. V.
- 303 Mathematik für Physiker III (mit Übungen) [8-std.]
K.-H. Goldhorn
 Di, Do 8-10 — N 2
 Übungen: Z. u. O. n. V.
- 304 Mathematik für Chemiker I (mit Übungen) [6-std.]
S. Weber
 Mi, Fr 8-10 — N 3
 Übungen: Z. u. O. n. V.
- 305 Mathematik für Chemiker III (mit Übungen) [3-std.]
H. Ade
 Mo 8-10 — N 3
- 306 Mathematik für Chemiker V (mit Übungen) [3-std.]
S. Weber
 Z. u. O. n. V.
- 307 Mathematik für Naturwissenschaftler (mit Übungen) [6-std.]
G. Seim
 Mi, Fr 8-10 — 0 25
 Übungen: Z. u. O. n. V.
- 308 Mathematik für Pharmazeuten (mit Übungen) [2-std.]
G. Seim
 Do 16-18 — 05-426
- 309 Gleichungen der mathematischen Physik I (mit Übungen) [6-std.]
K.-H. Goldhorn
 Mi, Do 14-16 — 04-426
 Übungen: Z. u. O. n. V.
- 310 Gruppen in der mathematischen Physik II [2-std.]
K.-H. Goldhorn
 Z. u. O. n. V.

Informatik

Vorlesungen

- 401 Algorithmen I (mit Übungen) (L) [4-std.]
E. Kroll
 Do 14-16 — 05-514
 Übungen: Z. u. O. n. V.
- 402 Grundzüge der Informatik I (mit Übungen) (L) [4-std.]
H. Göttler
 Mo 14-16 — 05-514
 Übungen: Z. u. O. n. V.
- 403 Software Engineering I (mit Übungen) [4-std.]
J. Perl
 Di 14-16 — 05-514
 Übungen: Z. u. O. n. V.
- 404 Soft Computing I (mit Übungen) [4-std.]
D. Polani, T. Uthmann
 Do 14-16 — 05-136
 Übungen: Z. u. O. n. V.
- 405 Datenstrukturen und effiziente Algorithmen (mit Übungen) [6-std.]
C. Lautemann
 Di, Do 10-12 — 05-136
 Übungen: Z. u. O. n. V.
- 406 Internetprogrammierung und Java I (mit Übungen) (L) [4-std.]
H. Göttler, K. Barthelmann
 Mi 14-16 — 05-514
 Übungen: Z. u. O. n. V.
- 407 Datenbanken II (mit Übungen) [4-std.]
H.-J. Schröder
 Mo 14-16 — 05-136
 Übungen: Z. u. O. n. V.
- 408 Formale Sprachen II (mit Übungen) [4-std.]
K. Barthelmann
 Do 14-16 — 04-432
 Übungen: Z. u. O. n. V.

- 409 Rechnernetze, Protokolle und das Internet [2-std.]
J. Reinhardt, H.-J. Schröder
 Mi 12-14 — 05-514
- 410 Data Mining – Grundlagen, Methoden und Anwendung [2-std.]
K.-P. Huber (Lehrauftrag)
 Z. u. O. n. V.

Praktikum

- 411 Datenbank-Praktikum (Kompaktpraktikum) [4-std.]
H.-J. Schröder
 Z. u. O. n. V.

Seminare

- 412 Modellbildung (L) [2-std.]
J. Perl
 Z. u. O. n. V.
- 413 Evolutionäre Algorithmen [2-std.]
T. Uthmann
 Z. u. O. n. V.

Oberseminare

- 414 Informatik [2-std.]
H. Göttler, C. Lautemann, J. Perl, T. Uthmann
 Di 16-18 — 05-514
- 415 Medizin-Informatik [1-std.]
K. Pommerening
 Z. u. O. n. V.

Sonstige Lehrveranstaltungen

- 416 Mainzer KI-Kreis (L) [2-std.]
H.-J. Schröder, T. Uthmann
 1 x im Monat Di 18-20 — 05-514
- 417 Arbeitskreis Multimedia ©(L) [2-std.]
H. Göttler, T. Uthmann
 1 x im Monat Di 18-20 — 05-514



Um weiter expandieren zu können, suchen wir Absolventen/-innen der Studiengänge

Informatik, Mathematik, Wirtschaftswissenschaften oder verwandter Studiengänge,

die viel bewegen möchten und gerne frühzeitig Verantwortung übernehmen.

Sie erleben bei Danet eine Unternehmenskultur, die durch Offenheit, Teamgeist, persönlichen Freiraum, flache Hierarchien und hohes Engagement jedes einzelnen geprägt ist.

Spannende Projekte mit täglich neuen Herausforderungen und ein Weiterbildungskonzept, das Ihre persönliche Entwicklung ebenso fördert wie Ihre Fachkompetenz, bringen Sie weiter.

Ansprechende Sozialleistungen, Gewinnbeteiligung und die Möglichkeit, Gesellschafteranteile zu erwerben, bilden einen attraktiven Rahmen.

Interessiert? Dann senden Sie Ihre Bewerbungsunterlagen mit Ortswunsch an

Danet GmbH · Zentrales Personalmarketing
Franz-Rüdiger Schötz · Gutenbergstraße 10
64331 Weiterstadt · Telefon 06151-868-299
e-mail: schoetz@danet.de
<http://www.danet.de>

Danet ist eine dynamische, international tätige Unternehmensgruppe der Beratungs- und Softwarebranche mit einem Umsatz von über 100 Mio. DM. Unsere 450 Mitarbeiter lösen komplexe Aufgabenstellungen im Auftrag von Telekom-Netzdienstleistern, erarbeiten branchenübergreifende Softwarelösungen für Banken, Industrie und Handel und bieten Beratungsleistungen für ITK-Industrie und Großunternehmen. Ein Drittel unserer Mitarbeiter hält die Kapitalmehrheit an unserem Unternehmen.

danet^{GmbH}
Beratung und Software-Entwicklung

W i s s e n w i e e s g e h t

Darmstadt · Stuttgart · München · Dortmund · Pittsburgh, USA

Fachdidaktik

Vorlesung

- 501 Didaktik der Stochastik (mit Übungen)
[3-std.]
G. Seim
Do 16-18 — 05-426
Übungen: Z. u. O. n. V.

Seminare

- 502 Seminar zur Fachdidaktik [2-std.]
G. Schmidt
Di 17-19 — 04-426
- 503 Hochschuldidaktisches Seminar: Einführung
und Beratung von Übungsgruppenleitern und
-leiterinnen [3-std.]
J. Bührmann, G. Edlich, E. Kroll, G. Seim
Mo 16-18 — SB II, 02-146

Fachbereich 18: Physik

- Postanschrift:
Fachbereich Physik,
55099 Mainz, Fax 39-29 94
- Besucheranschrift: Staudingerweg 7
- Dekan: Univ.-Prof. Dr. T. WALCHER
Zi. 01-533, Tel. 39-22 67,
Sprechzeiten Mo-Fr n. V.
- Prodekan: Univ. Prof. Dr. D. DREHSEL
- Dekanat: Marion MÜLLER,
Dr. Ilona EISENBEIS,
Zi. 01-531, Tel. 39-44 67/22 67,
- Sprechzeiten: Mo-Do 10.30-12, 14.30-16,
Fr 10.30-12
- Frauenbeauftragte:
Dr. E.-M. KABUSS, Institut für Kernphysik,
Zi. 1-050, Tel. 39-58 07
- Vertreterin: N. N.
- Fachbereichsbibliothek:
Teilbibliotheken im Institut für Physik, im Insti-
tut für Kernphysik und im Institut für Physik der
Atmosphäre

Informationen für Studierende

Studienfächer- und -abschlußmöglich- keiten sowie Studien-, Prüfungs- und Promotionsordnungen

- Physik:
 - Diplom (Dipl.-Phys.)
Die Studien- und Prüfungsordnungen sind im
Prüfungsekretariat, Institut für Physik, Stau-
dingerweg 7, Zi. 01-527, erhältlich.
 - Erste Staatsprüfung für das Lehramt an Gymnasien
Die Studienordnung für das Studium des Fa-
ches Physik im Studiengang Lehramt an Gym-
nasien an der Johannes Gutenberg-Universität
ist im Prüfungsekretariat, Institut für Physik,
Zi. 01-527, erhältlich. Dort ist ebenfalls die
Zwischenprüfungsordnung für das Fach Phy-
sik im Studiengang Lehramt an Gymnasien an
der Johannes Gutenberg-Universität erhältlich.
Die Landesverordnung über die Erste Staats-
prüfung für das Lehramt an Gymnasien ist im
Buchhandel erhältlich und im Prüfungsekre-
tariat, Institut für Physik, Zi. 01-527, einsehbar
(Kopiervorlage).
Fachpraktikum für Lehramtsstudierende s. S. 60
Termine für die Vorbesprechung und endgül-
tige Anmeldung werden per Aushang bekannt-
gegeben.
 - Prüfungsamt: s. S. 80
 - Promotion (Dr. rer. nat.), die eine Abschluß-
prüfung voraussetzt
Die Promotionsordnung der Fachbereiche 17-
22 ist im Dekanat erhältlich.
- Meteorologie:
 - Diplom (Dipl.-Met.)
Die Studien- und Prüfungsordnungen sind im
Sekretariat des Instituts für Physik der Atmo-
sphäre, Becherweg 21, N Zi. 502, erhältlich.

- Promotion (Dr. rer. nat.), die eine Abschluß-
prüfung voraussetzt.
Die Promotionsordnung der Fachbereiche 17-
22 ist im Dekanat erhältlich.

PRÜFUNGS-AUSSCHUSS PHYSIK:

Vorsitzender: Univ.-Prof. Dr. H. ARENHÖVEL
Stellvertreter: Univ.-Prof. Dr. J. ARENDS
Geschäftsstelle: Sigrid SCHIPPER,
Staudingerweg 7, Zi. 01-527, Tel. 39-36 18,
[schipper@kph.uni-mainz.de],
Sprechzeiten Mo-Do 9-12.20, Fr 9-12

PRÜFUNGS-AUSSCHUSS METEOROLOGIE:

Vorsitzender: Univ.-Prof. Dr. G. ZIMMERMANN
Stellvertreter: Univ.-Prof. Dr. R. JAENICKE
Geschäftsstelle: N Zi. 425, Tel. 39-59 68,
Sprechzeiten n. V.

Einführungsveranstaltungen für Studienanfänger, Fach- und Hochschulortwechsler

- Donnerstag, 21. Oktober 1999, 11-13, Hs 20

Studienfachberatung

- Physik:
 - Univ.-Prof. Dr. T. WALCHER,
Inst. f. Kernphysik, Becherweg 45, Zi. 2-080b,
Tel. 39-51 96/97, Sprechzeiten n. V.;
 - Univ.-Prof. Dr. F. SCHECK,
Inst. f. Physik, Staudingerweg 7, Zi. 04-131,
Tel. 39-24 76/24 07, Sprechzeiten n. V.
- Meteorologie:
 - Dr. W.-G. PANHANS,
Inst. f. Physik der Atmosphäre, Becherweg 21,
Zi. 504, Tel. 39-23 02, Sprechzeiten Mo-Fr n. V.;
 - Dr. P. BRESS,

Inst. f. Physik der Atmosphäre, Becherweg 21,
Zi. 520, Tel. 39-28 63, Sprechzeiten Mo-Fr n.V.

Inst. f. Physik der Atmosphäre, Becherweg 21,
Zi. 520, Tel. 39-28 63, Sprechzeiten Mo-Fr n.V.

Vertrauensdozenten für ausländische Studierende:

- Physik:
Univ.-Prof. Dr. G. HUBER,
Inst. f. Physik, Staudingerweg 7, Zi. 02-319,
Tel. 39-59 69, Sprechzeiten n.V.
- Meteorologie:
Dr. rer. nat. P. BRESS,

Anschrift der Fachschaft

- Physik: Staudingerweg 9, Zi. 01-526, 39-32 72

Hinweis

Es wird dringend empfohlen, den Studiengang Diplom nur zum Wintersemester aufzunehmen, da im Sommersemester keine Lehrveranstaltungen für Studienanfänger angeboten werden.

Wissenschaftliche Einrichtungen

Wissenschaftliche Einrichtungen mit eigener Leitung und eigener Verwaltung

Institut für Physik

- Postanschrift: Institut für Physik, 55099 Mainz
- Besucheranschrift:
Staudingerweg 7, Pforte, Tel. 39-59 16,
Fax 39-29 91
- Institutsvorsitzender:
Univ.-Prof. Dr. R. SCHILLING
- Institutssekretariat: Christiane HEMBS,
Zi. 01-426, Tel. 39-22 82, Fax 39-28 84,
[instphys@mail.uni-mainz.de]
- Geschäftsführer: Dr. G. PASSLER,
Zi. 01-424, Tel. 39-37 11, Fax 39-28 84,
[passler@mail.uni-mainz.de]
- Personalreferent: Dr. F. KAYSER,
Zi. 01-428, Tel. 39-42 45, Fax 39-28 84,
[kayser@mail.uni-mainz.de]
- Universitätsprofessoren:
Dr. H. ADRIAN, Tel. 39-36 37,
Dr. E. O. ALT, Tel. 39-28 74,
Dr. P. BECKMANN (emeritiert), Tel. 39-58 11,
Dr. K. BINDER, Tel. 39-33 48,
Dr. R. BROCKMANN, Tel. 39-36 94,
Dr. H.J. ELMERS, Tel. 39-41 50,
Dr. W. HEIL, Tel. 39-28 85
Dr. G. HUBER, Tel. 39-59 69,
Dr. W. INTHOFF (a.D.),
Dr. K. JAKOBS, Tel. 39-56 10,
Dr. G. KLAGES (a.D.),
Dr. K. KLEINKNECHT, Tel. 39-28 93,
Dr. L. KÖPKE, Tel. 39-28 94,
Dr. J. KÖRNER, Tel. 39-32 76,
Dr. M. KRETZSCHMAR (emeritiert),
Tel. 39-24 65,
Dr. G. MÜNZENBERG, Tel. 39-36 73,
Dr. E. W. OTTEN, Tel. 39-25 18,
Dr. T. PALBERG, Tel. 39-36 38,
Dr. N. PAPADOPOULOS, Tel. 39-59 70,

- Dr. E. REICHERT, (a. D.), Tel. 39-27 29,
Dr. M. REUTER, Tel. 39-33 83,
Dr. H.-G. SANDER, Tel. 39-36 67,
Dr. F. SCHECK, Tel. 39-24 76,
Dr. K. SCHILCHER, Tel. 39-59 17,
Dr. R. SCHILLING, Tel. 39-36 99,
Dr. G. SCHÖNHENSE, Tel. 39-36 21,
Dr. E. TRÜBENBACHER (a.D.), Tel. 39-24 64,
Dr. G. WERTH, Tel. 39-28 83
- Hochschuldozent auf Zeit:
Dr. W. K O B, Tel. 39-36 41
- Wissenschaftliche Assistenten:
Dr. habil. J. BASCHNAGEL, Tel. 39-36 43,
Dr. R. HÄUSSLING, Tel. 39-59 71,
Dr. M. HUTH, Tel. 39-36 20,
Dr. G. JAKOB, Tel. 39-41 33,
Dr. C. WEINHEIMER, Tel. 39-59 55
- Wissenschaftliche Mitarbeiter:
Dipl.-Phys. H.-G. BECKER, Dipl.-Phys. M. BLOCK, Dr. J. BONN, Dipl.-Phys. M. EPPARD., Dipl.-Phys. V. GÄRTNER, Dr.-Ing. K.-H. GEORGI, Dipl.-Phys. P. HAIBACH, Dipl.-Phys. S. KARPUK, Dr. F. KAYSER, Dipl.-Phys. M. J. KLAIS, Dipl.-Phys. J. KÖBLE, Dr. U. KOCH, Dipl.-Phys. P. KUNZ, Dr. A. LATZ, Dipl.-Phys. B. LEINBÖCK, Dr. R. LEY, Dipl.-Phys. M. MAIER, Dipl.-Phys. E. MARSCHALKOWSKI, Dr. J. C. MARTINEZ, Dr. H.-J. MATSCHULL, Dr. U. MÜLLER, Dr. M. MÜSER, Dipl.-Phys. T. NEUNHÖFFER, Dipl.-Phys. R. NIEHÜSER, Dipl.-Phys. A. NÜRNBERGER, Dr. A. OELSENER, Dipl.-Phys. M. PASCHKE, Dr. G. PASSLER, Dipl.-Phys. C. PÖSELT, Dr. G. QUAST, Dr. B. RENK, Dr. U. SCHÄFER, Dipl.-Phys. V. SCHÖNHARTING, Dipl.-Phys. H.-J. SCHÖPE, Dipl.-Phys. C. SCHWAN, Dr. H. SPIESBERGER, Dr. R. SURKAU, Dipl.-Phys. T. THEENHAUS, Dipl.-Phys. J. THOMAS, Dipl.-Phys. M. WAL-

KER, Dr. K. WENDT, Dipl.-Phys. W. WESTERBURG, Dr. H. WIECHERT, Dr. C. ZEITNITZ,

Institut für Kernphysik

- Besucheranschrift: Becherweg 45, Fax 39-29 64
- Geschäftsführender Direktor: Univ. Prof. Dr. D. VON HARRACH, Zi. 1-115, Tel. 39-37 25/58 00
- Sekretariat: Doris JACOB, Zi. 1-115, Tel. 39-51 98, [jacob@kph.uni-mainz.de]
- Geschäftsführer: Dr. rer. nat. habil. G. ROSNER, Zi 0-150, Tel. 39-58 22, [rosner@kph.uni-mainz.de]
- Verwaltungsleiterin: Marianne HUHNS, Zi 0-270, Tel. 39-37 88, [huhn@kph.uni-mainz.de]
- Universitätsprofessoren: Dr. H. G. ANDRESEN (a.D.), Tel. 39-58 16, Dr. J. ARENDS, Tel. 39-51 94, Dr. H. ARENHÖVEL, Tel. 39-57 44, Dr. H. BACKE, Tel. 39-55 63, Dr. D. DREHSEL, Tel. 39-36 95, Sekretariat: Felicia OHL, Tel. 39-25 81, [ohl@kph.uni-mainz.de], N. N., Tel. 39-36 96, Dr. H. EHRENBERG (emeritiert), Tel. 39-58 30, Dr. G. FRICKE (emeritiert), Tel. 39-58 09, Dr. J. FRIEDRICH, Tel. 39-58 29, Dr. D. VON HARRACH, Tel. 39-37 25, Sekretariat: Doris JACOB, Tel. 39-51 98, [jacob@kph.uni-mainz.de], Dr. H. HERMINGHAUS (a.D.), Tel. 39-58 25, Dr. R. NEUHAUSEN, Tel. 39-58 27, Dr. T. WALCHER, Tel. 39-51 97, Sekretariat: Roswitha DRESCHER, Zi 2-080a, Tel. 39-51 96, [drescher@kph.uni-mainz.de]
- Hochschuldozenten auf Zeit: Dr. rer. nat. habil. E.-M. KABUSS, Tel. 39-58 07, Dr. rer. nat. habil. S.-SCHERER, Tel. 39-32 89
- Wissenschaftliche Assistenten: Dr. R. BECK, Tel. 39-29 33, Dr. F. MAAS, Tel. 39-58 07,

Dr. U. MÜLLER, Tel. 39-58 12, Dr. H. SCHMIEDEN, Tel. 39-29 33

- Wissenschaftliche Mitarbeiter: Dr. J. AHRENS, Dr. K. AULENBACHER, Dr. M. DISTLER, Dr. H. EUTENEUER, Dipl.-Ing. B. FIEDLER, Dipl.-Phys. R. HERR, Dr. P. JENNEWEIN, Dr. K.-H. KAISER, Dr. H. J. KREIDEL, Dr. K. W. KRYGIER, Dr. W. LAUTH, U. LUDWIG-MERTIN, Dr. H. MERKEL, Dr. M. NEGRAZUS, Dr. P.-E. SCHILLING, Dr. G. STEPHAN, Dr. A. THOMAS, Dr. L. TIATOR, Dr. M. VANDERHAEGEN

Institut für Physik der Atmosphäre

- Besucheranschrift: Becherweg 21, 5. Stock, Fax 39-35 32 <http://www.uni-mainz.de/FB/Physik/IPA>
- Geschäftsführender Direktor: Univ.-Prof. Dr. G. ZIMMERMANN, Zi. 526, Tel. 39-31 57
- Sekretariat: Renate GRAF-GRIES, Zi. 502, Tel. 39-22 83/33 96, Fax 39-35 32, [grafgr@mail.uni-mainz.de]
- Universitätsprofessoren: Dr. W. ZDUNKOWSKI (emeritiert), Zi. 426, Tel. 39-28 68, Sekretariat: Lore ZAHN, Zi. 425, Tel. 39-59 68/28 68, [zahn@mail.uni-mainz.de], Dr. R. JAENICKE, Zi. 501, Tel. 39-22 83, Dr. H. R. PRUPPACHER (emeritiert), Zi. 513, Tel. 39-28 61
- Hochschuldozent auf Zeit: Dr. A. BOTT, Tel. 39-28 62
- Wissenschaftliche Mitarbeiter: Dr. P. BRESS, Dr. J. EICHHORN, Dr. S. K. MITRA, Dr. W.-G. PANHANS, Dr. L. SCHÜTZ, S. GRUBER
- Institutsbibliothek: N Zi. 539, allgemeine Öffnungszeiten für Institutsfremde laut Aushang
- Vereinbarung über akademische Zusammenarbeit: University Corporation for Atmospheric Research, Boulder, Colorado, USA

18

Personalteil

Bedienstete der Universität

Universitätsprofessoren auf Lebenszeit

ADRIAN, Hermann, Dr. rer. nat., *Experimentalphysik*, Bau 2/412, 01-633, Tel. 39-36 37, [adrian@mail.uni-mainz.de]. Privat: Falltorstr. 23,

64331 Weiterstadt, Tel. (0 61 50) 5 33 37/ (01 72) 6 94 43 79, Fax (0 61 50) 59 04 02

ALT, Erwin O., Dr. phil., *Theoretische Physik*, Bau 2/412, 03-123, Tel. 39-28 74, [alt@diipmza.physik.uni-mainz.de]. Privat: Carl-Orff-Str. 24, 55127 Mainz, Tel. 47 66 17

- ANDRESEN, Harro Günter, Dr. rer. nat. (a.D.), *Physik*, Inst. f. Kernphysik, Zi B1, Tel. 39-58 16, [andresen@kph.uni-mainz.de]. Privat: Carl-Orff-Str. 18, 55127 Mainz, Tel. 47 67 22
- ARENDS, Jürgen, Dr. rer. nat., *Physik*, Inst. f. Kernphysik, Zi 0-160, Tel. 39-51 94, [arends@kph.uni-mainz.de]. Privat: Hans-Fluck-Str. 31, 55218 Ingelheim, Tel. (061 32) 762 28
- ARENHÖVEL, Hartmuth, Dr. phil. nat., *Physik*, Inst. f. Kernphysik, Zi 2-100, Tel. 39-57 44, [arenhoevel@kph.uni-mainz.de]. Privat: Rieslingstr. 23, 55129 Mainz, Tel. 50 77 32
- BACKE, Hartmut, Dr. rer. nat., *Experimentalphysik*, Inst. f. Kernphysik, Zi 0-140, Tel. 39-55 63/51 98, [backe@kph.uni-mainz.de]. Privat: Draiser Str. 82, 55128 Mainz
- BECKMANN, Peter, Dr. rer. nat. (emeritiert), *Theoretische Physik*, Bau 2/412, 03-132, Tel. 39-58 11, [beckmann@mail.uni-mainz.de]. Privat: Bebelstr. 26, 55128 Mainz, Tel. 33 11 75
- BINDER, Kurt, Dr. rer. nat., *Theoretische Physik*, Bau 2/412, 01-327, Tel. 39-33 48, [binder@chaplin.physik.uni-mainz.de]. Privat: Pariser Str. 18, 55268 Nieder-Olm, Tel. (061 36) 21 54
- BROCKMANN, Rolf, Dr. rer. nat., *Theoretische Kernphysik*, Bau 2/412, 05-122, Tel. 39-36 94, [brockmann@kph.uni-mainz.de]. Privat: Henry-Moisand-Str. 21, 55130 Mainz, Tel. 98 66 16
- DRECHSEL, Dieter, Dr. rer. nat., *Theoretische Physik*, Bau 2/412, 05-126, Tel. 39-36 95, [drechsel@kph.uni-mainz.de]. Privat: Mühltalstr. 24, 55126 Mainz, Tel. 4 05 10
- EHRENBERG, Hans, Dr. rer. nat. (emeritiert), *Physik und Kernphysik*, Inst. f. Kernphysik, Zi 2-010, Tel. 39-58 30, [ehrenberg@kph.uni-mainz.de]. Privat: Alfred-Mumbächer-Str. 38, 55128 Mainz, Tel. 33 13 12
- EHRFELD, Wolfgang, Dr.-Ing., Institut für Mikro-technik, Tel. 99 01 00, [seidel@imm-mainz.de]. Privat: Weißliliegasse 3, 55116 Mainz, Tel. 22 66 06
- ELMERS, Hans-Joachim, Dr. rer. nat., *Experimentalphysik*, Bau 2/412, 03-623, Tel. 39-41 50, [elmers@mail.uni-mainz.de]. Privat: Raiffeisenstr. 8, 55288 Partenheim, Tel. (067 32) 91 88 88
- FISCHER, Erhard W., Dr. rer. nat. (emeritiert), Wissenschaftliches Mitglied und Direktor am Max-Planck-Institut für Polymerforschung, *Physik*, Tel. 39-23 28. Privat: Neue Rheingaustraße 15, 55129 Mainz, Tel. 5 94 70
- FRICKE, Gerhard, Dr. rer. nat. (emeritiert), *Experimentelle Kernphysik*, Inst. f. Kernphysik, Zi B1, Tel. 39-58 09, [fricke@kph.uni-mainz.de]. Privat: Weidmannstr. 51, 55131 Mainz, Tel. 8 25 11
- HARRACH, Dietrich von, Dr. rer. nat., *Experimentelle Physik*, Inst. f. Kernphysik, Zi 1-115, Tel. 39-37 25, [dvh@kph.uni-mainz.de]. Privat: Grillenweg 1, 55128 Mainz, Tel. 36 65 69
- HEIL, Werner, Dr. rer. nat., *Experimentalphysik*, Bau 2/412, 02-627, Tel. 39-28 85, [wheil@mail.uni-mainz.de]. Privat: Am Gutleuthaus 2, 55276 Oppenheim
- HERMINGHAUS, Helmut, Dr. phil. nat. (a.D.), *Beschleunigerphysik*, Inst. f. Kernphysik, Zi B1, Tel. 39-58 25, [herminghaus@kph.uni-mainz.de]. Privat: Im Bornacker 11, 55413 Weiler bei Bingen, Tel. (067 21) 3 23 87
- HUBER, Gerhard, Dr. rer. nat., *Experimentalphysik*, Bau 2/412, 02-319, Tel. 39-59 69, [gerhard.huber@uni-mainz.de]. Privat: Lion-Feuchtwanger-Str. 35, 55129 Mainz, Tel. 50 99 50
- INTHOFF, Wilhelm, Dr. rer. nat. (a.D.), *Theoretische Physik*, Tel. 39-25 81. Privat: Heinrich-Becker-Str. 4, 55411 Bingerbrück, Tel. (067 21) 3 28 21
- JAENICKE, Ruprecht, Dr. rer. nat., *Physik der Atmosphäre*, Inst. f. Physik der Atmosphäre, 05-501, Becherweg 21, Tel. 39-22 83, [jaenicke@mail.uni-mainz.de]
- JAKOBS, Karl, Dr. rer. nat., *Experimentalphysik*, Bau 2/412, 03-319, Tel. 39-56 10, [jakobs@dhemze.physik.uni-mainz.de]. Privat: Marc-Chagall-Str. 19, 55127 Mainz
- KLAGES, Gerhard, Dr. rer. nat. (a.D.), *Experimentalphysik*
- KLEINKNECHT, Konrad, Dr. rer. nat., *Experimentalphysik*, Bau 2/412, 04-323, Tel. 39-28 93, [kleinknecht@diipmza.physik.uni-mainz.de]. Privat: Carl-Orff-Str. 30, 55127 Mainz
- KÖPKE, Lutz, Dr. rer. nat., *Experimentalphysik*, Bau 2/412, 04-328, Tel. 39-28 94, [koepke@diipmza.physik.uni-mainz.de]. Privat: Stielgasse 21, 55270 Klein-Winternheim
- KÖRNER, Jürgen, Dr. rer. nat., *Theoretische Physik*, Bau 2/412, 04-123, Tel. 39-32 76, [koerner@diipmza.physik.uni-mainz.de]. Privat: Pfarrer-Veller-Str. 6, 55128 Mainz, Tel. 36 91 08
- KRETZSCHMAR, Martin, Dr. rer. nat. (emeritiert), *Theoretische Physik*, Bau 2/412, 03-131, Tel. 39-24 65, [kretzschmar@diipmza.physik.uni-mainz.de]. Privat: Am Finther Weg 16, 55127 Mainz, Tel. 47 72 34
- MERLE, Klaus, Dr. rer. nat., *Experimentalphysik/Datenverarbeitung*, Tel. 39-63 01, [merle@uni-mainz.de]. Privat: Carl-Zuckmayer-Str. 27, 55127 Mainz, Tel. 47 38 39
- MÜNZENBERG, Gottfried, Dr. rer. nat., *Experimentalphysik*, Bau 2/412, 02-323, Tel. 39-3673,

- [g.muenzenberg@gsi.de]. Privat: Lortzing Str. 5, 64291 Darmstadt, Tel. (0 61 50) 8 25 51
- NEUHAUSEN, Reiner, Dr. rer. nat., *Physik*, Inst. f. Kernphysik, Zi 1-040, Tel. 39-58 27, [neuhausen@kph.uni-mainz.de]. Privat: Katharina-Pfahler-Str. 17, 55128 Mainz, Tel. 36 18 65
- OTTEN, Ernst W., Dr. rer. nat., *Experimentalphysik*, Bau 2/412, 02-329, Tel. 39-25 18, [ernst.otten@uni-mainz.de]. Privat: Carl-Orff-Str. 47, 55127 Mainz
- PALBERG, Thomas, Dr. rer. nat., *Experimentalphysik*, Bau 2/412, 03-619, Tel. 39-36 38, [palberg@dipmza.physik.uni-mainz.de]. Privat: Eduard-Frank-Str. 2, 55122 Mainz, Tel. 47 57 79
- PRUPPACHER, Hans, Dr. rer. nat. (emeritiert), *Physik der Atmosphäre*, Inst. f. Physik der Atmosphäre, Tel. 39-28 61
- REICHERT, Erwin, Dr. rer. nat. (a. D.), *Experimentalphysik*, Bau 2/412, 03-226, Tel. 39-27 29, [reichert@dipmza.physik.uni-mainz.de]. Privat: Erbacher Str. 15a, 55262 Heidesheim-Heidenfahrt, Tel. (0 61 32) 5 77 45
- REUTER, Martin, Dr. rer. nat., *Theoretische Physik*, Bau 2/412, 03-131, Tel. 39-33 83, [reuter@thep.physik.uni-mainz.de]. Privat: Benjamin-Franklin-Str. 25, 55122 Mainz, Tel. 38 20 24
- SANDER, Heinz-Georg, Dr. rer. nat., *Experimentalphysik*, Bau 2/412, 04-317, Tel. 39-36 67, [sander@dipmza.physik.uni-mainz.de]. Privat: Kästrich 61, 55116 Mainz
- SCHECK, Florian, Dr. rer. nat., *Theoretische Physik*, Bau 2/412, 04-131, Tel. 39-24 76, [scheck@dipmza.physik.uni-mainz.de]. Privat: Am Sportfeld 23, 55278 Mommenheim, Tel. (0 61 38) 81 73
- SCHILCHER, Karl, Dr. rer. nat., *Theoretische Physik*, Bau 2/412, 04-132, Tel. 39-59 17, [schilcher_karl@thep.physik.uni-mainz.de]. Privat: Kornweg 16, 65388 Schlangenbad, Tel. (0 61 29) 20 32
- SCHILLING, Rolf, Dr. rer. nat., *Theoretische Physik*, Bau 2/412, 01-525, Tel. 39-36 99, [schilling@gibbs.physik.uni-mainz.de]. Privat: Gemeindehohl 8, 55127 Mainz
- SCHÖNHENSE, Gerhard, Dr. rer. nat., *Experimentalphysik*, Bau 2/412, 03-317, Tel. 39-36 21, [schoenhense@dipmza.physik.uni-mainz.de]. Privat: Alexander-Fleming-Str. 65, 55130 Mainz, Tel. 50 73 49
- TRÜBENBACHER, Egon, Dr. rer. nat. (a. D.), *Theoretische Physik*, Bau 2/412, 05-432, Tel. 39-24 64. Privat: Bebelstr. 24, 55128 Mainz, Tel. 36 14 36
- WALCHER, Thomas, Dr. rer. nat., *Experimentelle Kernphysik*, Inst. f. Kernphysik, Zi 2-080b, Tel. 39-51 96/51 97, [walcher@kph.uni-mainz.de].

- Privat: Eleonorenstr. 33, 55124 Mainz, Tel. 4 10 84
- WERTH, Günther, Dr. rer. nat., *Experimentalphysik*, Bau 2/412, 04-530, Tel. 39-28 83, [werth@dipmza.physik.uni-mainz.de]. Privat: Carl-Orff-Str. 37, 55127 Mainz, Tel. 47 67 88
- ZDUNKOWSKI, Wilford, Dr. rer. nat. (emeritiert), *Physik der Atmosphäre*, Inst. f. Physik der Atmosphäre, 04-426, Becherweg 21, Tel. 39-28 68
- ZIMMERMANN, Geert, Dr. rer. nat., *Physik der Atmosphäre*, Inst. f. Physik der Atmosphäre, 05-526, Becherweg 21, Tel. 39-31 57, [g.zimmer@mail.uni-mainz.de]

Hochschuldozenten auf Lebenszeit

- FRIEDRICH, Jörg, Prof., Dr. rer. nat., *Kernphysik*, Inst. f. Kernphysik, Zi 1-120, Tel. 39-58 29, [friedrch@kph.uni-mainz.de]. Privat: Am Kellenlager 43, 55126 Mainz, Tel. 47 39 02
- PAPADOPOULOS, Nikolaos, Prof. Dr. rer. nat., *Theoretische Physik*, Bau 2/412, 04-122, Tel. 39-59 70, [papadopoulos@dipmza.physik.uni-mainz.de]. Privat: Mainzer Weg 4, 55263 Wackernheim, Tel. (0 61 32) 5 63 69

Hochschuldozenten auf Zeit

- BOTT, Andreas, Dr. rer. nat. habil., *Physik der Atmosphäre*, Inst. f. Physik der Atmosphäre, 05-505, Becherweg 21, Tel. 39-28 62, [bott@mail.uni-mainz.de]
- KABUSS, Eva-Maria, Dr. rer. nat. habil., *Teilchenphysik*, Institut f. Kernphysik, Zi 1-050, Tel. 39-58 07, [emk@kph.uni-mainz.de]. Privat: Brunostr. 5, 64653 Lorch, Tel. (0 62 51) 5 30 98
- KOB, Walter, Dr. rer. nat. habil., *Theoretische Physik*, Institut f. Physik, Bau 2/412, 01-315, Tel. 39-36 41, [kob@moses.physik.uni-mainz.de]. Privat: Walpodenstr. 10, 55116 Mainz
- SCHERER, Stefan, Dr. rer. nat. habil., *Theoretische Kernphysik*, Bau 2/412, 05-423, Tel. 39-32 89, [scherer@kph.uni-mainz.de]. Privat: An der Wied 49, 55128 Mainz, Tel. 33 82 89

Habilitierte Bedienstete

- LÜHRS, Gerold, Dr. rer. nat., Ltd. Akad. Direktor (a. D.), Professor, *Physik und Kernphysik*, Inst. f. Kernphysik, Tel. 39-58 02. Privat: Carl-Zuckmayer-Str. 3, 55127 Mainz, Tel. 47 73 35
- NEUGART, Rainer, Dr. rer. nat. habil., apl. Prof., Akad. Direktor, *Experimentalphysik*, Bau 2/412, 02-126, Tel. 39-26 08, [rainer.neugart@uni-mainz.de]. Privat: Carl-Zuckmayer-Str. 17, 55127 Mainz, Tel. 40 11 10

- PAUL, Wolfgang, Dr. rer. nat. habil., Akad. Oberrat, *Theoretische Physik*, Bau 2/412, 01-321, Tel. 39-36 44, [wolfgang.paul@uni-mainz.de]. Privat: Willi-Wolf-Str. 10, 55128 Mainz
- QUAST, Günter, Dr. rer. nat. habil., Akad. Oberrat, *Experimentalphysik*, Bau 2/412, 04-315, Tel. 39-36 68, [quast@dipzma.physik.uni-mainz.de]. Privat: Südstr. 17, 55257 Budenheim
- ROSNER, Günther, Dr. rer. nat. habil., *Kern- und Teilchenphysik*, Institut f. Kernphysik, Zi 0-150, Tel. 39-58 22, [rosner@kph.uni-mainz.de]. Privat: Alfred-Nobel-Str. 53, 55124 Mainz, Tel. 47 48 80

Wissenschaftliche Assistenten

- BASCHNAGEL, Jörg, Dr. rer. nat. habil., *Theoretische Physik*, Bau 2/412, 01-319, Tel. 39-36 43. Privat: Holunderweg 25, 55128 Mainz
- BECK, Reinhard, Dr. rer. nat., *Experimentelle Kernphysik*, Inst. f. Kernphysik, Zi B 4, Tel. 39-29 33, [rbeck@kph.uni-mainz.de]. Privat: An der Lehnswende 27, 55299 Nackenheim, Tel. (061 35) 62 45
- HÄUSSLING, Rainer, Dr. rer. nat., *Theoretische Physik*, Bau 2/412, 04-133, Tel. 39-59 71. Privat: An der Markthalle 3, 55127 Mainz, Tel. 47 17 54
- HUTH, Michael, Dr. rer. nat., *Experimentalphysik*, Bau 2/412, 01-432, Tel. 39-36 20, [huth@mail.uni-mainz.de]. Privat: Ober-Olmer-Str. 1, 55127 Mainz
- JAKOB, Gerhard, Dr. rer. nat., *Experimentalphysik*, Bau 2/412, 01-430, Tel. 39-41 33, [jakob@mail.uni-mainz.de]. Privat: Kauschribenstr. 22, 63762 Großostheim
- MAAS, Frank, Dr. rer. nat., *Experimentalphysik*, Inst. f. Kernphysik, Zi 1-050, Tel. 39-58 07, [maas@kph.uni-mainz.de]. Privat: Am Bodenheimer Weg 5, 55299 Nackenheim, Tel. (061 35) 69 89
- MÜLLER, Ulrich, Dr. rer. nat., *Experimentalphysik*, Institut f. Kernphysik, Zi 1-060, Tel. 39-58 12, [ulm@kph.uni-mainz.de]. Privat: Zedernweg 54, 55128 Mainz, Tel. 33 73 37
- SCHMIEDEN, Hartmut, Dr. rer. nat., *Experimentelle Physik*, Inst. f. Kernphysik, Zi B4, Tel. 39-29 33, [schmieden@kph.uni-mainz.de]. Privat: Im Ebes 2, 55758 Hottenbach, Tel. (067 85) 12 84
- WEINHEIMER, Christian, Dr. rer. nat., *Experimentalphysik*, Bau 2/412, 02-134, Tel. 39-59 55, [christian.weinheimer@uni-mainz.de]. Privat: Römerstr. 40, 55257 Budenheim, Tel. (061 39) 61 87

Wissenschaftliche Mitarbeiter

- AHRENS, Jürgen, Dr. rer. nat., *Experimentelle Kernphysik*, Inst. f. Kernphysik, Zi B3, Tel. 39-51 95, [ahrens@kph.uni-mainz.de]. Privat: Leibnizstr. 65, 55118 Mainz, Tel. 61 69 96
- AULENBACHER, Kurt, Dr. rer. nat., *Experimentalphysik*, Institut für Kernphysik, Zi 2-040, Tel. 39-58 04, [aulenbac@kph.uni-mainz.de]. Privat: Feldbergplatz 1, 55118 Mainz, Tel. 63 84 30
- BECKER, Hans-Georg, Dipl.-Phys., *Experimentalphysik*, Bau 2/412, 04-223, Tel. 39-59 80, [becker_hg@dipzma.mail.uni-mainz.de]. Privat: Am Fort Elisabeth 15, 55131 Mainz
- BLOCK, Michael, Dipl.-Phys., *Experimentalphysik*, Bau 2/412, Tel. 39-36 66, [block@goofy.zdv.uni-mainz.de]. Privat: Volkerstr. 3, 67583 Guntersblum
- BONN, Jochen, Dr. rer. nat., *Experimentalphysik*, Bau 2/412, 02-128, Tel. 39-28 76, [jochen.bonn@uni-mainz.de]. Privat: Freudenbergstr. 111, 65201 Wiesbaden, Tel. (06 11) 2 45 15
- BRESS, Peter, Dr. rer. nat., Wiss. Angestellter, *Physik der Atmosphäre*, Inst. f. Physik der Atmosphäre, 05-520, Becherweg 21, Tel. 39-28 63, [bress@mail.uni-mainz.de]
- DISTLER, Michael, Dr. rer. nat., *Experimentalphysik, Datenverarbeitung*, Inst. f. Kernphysik, Linac-Trakt, Tel. 39-29 56, [distler@kph.uni-mainz.de]. Privat: Feldbergstr. 10, 55118 Mainz
- EICHHORN, Joachim, Dr. rer. nat., *Physik der Atmosphäre*, Inst. f. Physik der Atmosphäre, Tel. 39-28 66, [eichhorn@mail.uni-mainz.de]
- EPPARD, Michael, Dipl.-Phys., *Experimentalphysik*, Bau 2/412, Tel. 39-59 75. Privat: Beuthener Str. 11, 55131 Mainz
- EUTENEUER, Hans, Dr. rer. nat., *Kernphysik*, Inst. f. Kernphysik, Zi 0-131, Tel. 39-58 69, [eut@kph.uni-mainz.de]. Privat: Gonsbachstr. 21, 55124 Mainz, Tel. 4 50 82
- FIEDLER, Bernhard, Dipl.-Ingenieur, *Elektronik*, Inst. f. Kernphysik, Linac-Trakt, Tel. 39-58 67, [fiedler@kph.uni-mainz.de]. Privat: Gottlieb-Daimler-Str. 52, 55131 Mainz, Tel. 5 19 63
- GÄRTNER, Volker, Dipl.-Phys., *Experimentalphysik*, Bau 2/412, Tel. 39-33 13. Privat: Nelkenweg 7, 55126 Mainz
- GEIGES, Rainer, Dr. rer. nat., *Datenverarbeitung, Experimentelle Instrumentation*, Inst. f. Kernphysik, Linac-Trakt, Tel. 39-29 56, [geiges@kph.uni-mainz.de]. Privat: Mainstr. 2, 67117 Limburgerhof, Tel. (062 36) 4 81 60
- GEORGI, Karl-Heinz, Dr.-Ingenieur, Wiss. Angestellter, *Elektroniklabor*, Bau 2/412, 05-327,

- Tel. 39-24 05. Privat: Kastanienweg 24, 55270 Ober-Olm, Tel. (061 36) 8 78 28
- GRUBER, Sabine, Dipl.-Met., *Experimentelle Meteorologie*, Inst. f. Physik der Atmosphäre, Becherweg 21, Zi. 07-708, Tel. 39-28 69, [gruber@mail.uni-mainz.de]
- HAIBACH, Patrick, Dipl.-Phys., *Experimentalphysik*, Bau 2/412, 01-625, Tel. 39-36 30. Privat: Am Lemmchen 27, 55120 Mainz
- HERR, Richard, Dipl.-Phys., *Kernphysik*, Inst. f. Kernphysik, Linac-Tract, Tel. 39-58 66, [herr@kph.uni-mainz.de]. Privat: Am Marienpfad 25, 55128 Mainz, Tel. 36 53 72
- JENNEWEIN, Peter, Dr. rer. nat., *Experimentelle Kernphysik*, Inst. f. Kernphysik, Linac-Tract, Tel. 39-58 20, [jewe@kph.uni-mainz.de]. Privat: Tannenweg 14, 55129 Mainz, Tel. 50 87 68
- KAISER, Karl-Heinz, Dr. rer. nat., *Beschleunigerphysik*, Inst. f. Kernphysik, Zi 0-135, Tel. 39-58 71, [kaiser@kph.uni-mainz.de]. Privat: Ernst-Kiefer-Str. 9, 67292 Kirchheimbolanden, Tel. (063 52) 45 82
- KARPUK, Sergej, Dipl.-Phys., *Experimentalphysik*, Bau 2/412, 02-321, Tel. 39-59 82, [karpuk@diipmza.physik.uni-mainz.de]. Privat: Generaloberst-Beck-Str. 12, 55129 Mainz
- KAYSER, Friedrich, Dr. rer. nat., Akad. Rat, *Experimentalphysik*, Bau 2/412, 01-428, Tel. 39-42 45, [kayser@mail.uni-mainz.de]. Privat: Draiser Str. 18, 55128 Mainz
- KLAIS, Martin Juhani, Dipl.-Phys., *Experimentalphysik*, Bau 2/412, 03-625, [klais@mail.uni-mainz.de]. Privat: Kelkheimer Str. 41, 65842 Sulzbach/Ts., Tel. (061 96) 7 34 24
- KÖBLE, Jürgen, Dipl.-Phys., *Experimentalphysik*, Tel. 39-36 33. Privat: Danziger Str. 17, 65462 Gustavsburg
- KOCH, Uwe, Dr. rer. nat., *Experimentalphysik*, Bau 2/412, Tel. 39-59 75, [koch@diipmza.physik.uni-mainz.de]. Privat: Mommenheimer Str. 32, 55129 Mainz
- KREIDEL, H. J., Dr. rer. nat., *Beschleunigerphysik*, Inst. f. Kernphysik, MAMI 3, Tel. 39-33 08, [kreidel@kph.uni-mainz.de]. Privat: Waldstr. 41, 65187 Wiesbaden, Tel. (06 11) 80 92 19
- KRYGIER, K. W., Dr. rer. nat., *Experimentalphysik/Datenverarbeitung*, Inst. f. Kernphysik, Linac-Tract, Tel. 39-29 60, [krygier@kph.uni-mainz.de]. Privat: Kurzer Weg 4, 55276 Dienheim, Tel. (061 33) 92 60 26
- KUNZ, Peter, Dipl.-Phys., *Experimentalphysik*, Bau 2/412, 02-623, Tel. 39-59 14, [kunzp001@mail.uni-mainz.de]. Privat: Hauptstr. 30, 55469 Belgweiler
- LATZ, Arnulf, Dr. rer. nat., *Theoretische Physik*, Bau 2/412, 01-523, Tel. 39-42 14, [latz@gibbs.physik.uni-mainz.de]. Privat: Sachsenring 65, 67583 Guntersblum
- LAUTH, Werner, Dr. rer. nat., *Experimentalphysik*, Inst. f. Kernphysik, Zi 0-050, Tel. 39-58 06, [lauth@kph.uni-mainz.de]. Privat: Kellerpfad 10-12, 67577 Alsheim, Tel. (062 49) 49 45
- LEINBÖCK, Bernd, Dipl.-Phys., *Experimentalphysik*, Bau 2/412, 01-631, Tel. 39-36 23, [leinboeck@diipmza.physik.uni-mainz.de]. Privat: Am Alten Weg 33, 55127 Mainz
- LEY, Richard, Dr. rer. nat., Akad. Direktor, *Experimentalphysik*, Bau 2/412, 04-630, Tel. 39-28 91, [ley@diipmza.physik.uni-mainz.de]. Privat: Spitzwegstr. 3, 55127 Mainz, Tel. 7 29 61
- LUDWIG-MERTIN, Ursula, Dipl.-Phys., *Beschleunigerphysik*, Inst. f. Kernphysik, Tel. 39-51 93, [ludwig@kph.uni-mainz.de]. Privat: Gleisbergweg 87, 55122 Mainz
- MAIER, Markus, Dipl.-Phys., *Experimentalphysik*, Bau 2/412, 01-423, Tel. 39-36 54
- MARSCHALKOWSKI, Eric, Dipl.-Phys., *Experimentalphysik*, Bau 2/412, 04-321, Tel. 39-43 84, [marschal@diipmza.physik.uni-mainz.de]. Privat: Am Gonsenheimer Spieß 18, 55122 Mainz
- MARTINEZ, Juan Carlos, Dr. rer. nat., *Experimentalphysik*, Bau 2/412, 01-627, Tel. 39-36 33, [martinez@mail.uni-mainz.de]
- MATSCHULL, Hans-Jürgen, Dr. rer. nat., *Theoretische Physik*, Bau 2/412, 03-122, Tel. 39-59 72, [matschul@thep.physik.uni-mainz.de]. Privat: Heiliggrabgasse 5, 55116 Mainz, Tel. 22 24 76
- MERKEL, Harald, Dr. rer. nat., *Physik*, Inst. f. Kernphysik, Zi 1-060, Tel. 39-58 12, [merkel@kph.uni-mainz.de]. Privat: An den Platzäckern 11, 55127 Mainz, Tel. 47 36 83
- MITRA, Subir K., Dr. rer. nat., *Physik der Atmosphäre, Windkanal*, Inst. f. Physik der Atmosphäre, 05-514, Becherweg 21, Tel. 39-26 35/ 37 10, [mitra@mail.uni-mainz.de]. Privat: Staudinger-Weg 9, 55128 Mainz
- MÜLLER, Uwe, Dr. rer. nat., *Theoretische Physik*, Bau 2/412, 03-122, Tel. 39-59 72, [umueller@thep.physik.uni-mainz.de]. Privat: Am Alten Weg 33, 55127 Mainz, Tel. 33 54 84
- MÜSER, Martin, Dr. rer. nat., *Theoretische Physik*, Tel. 39-36 46. Privat: Bodelschwingstr. 1, 66125 Dudweiler
- NEGRAZUS, Marco, Dr. rer. nat., *Experimentalphysik*, Inst. f. Kernphysik, Zi 0-080, Tel. 39-31 62, [negraz@kph.uni-mainz.de]. Privat: Am Sonnigen Hang 21, 55127 Mainz

- NEUNHÖFFER, Till, Dipl.-Phys., *Experimentalphysik*, Bau 2/412, Tel. 39-43 65. Privat: Wal-laustr. 44, 55118 Mainz
- NIEHÜSER, Ralf, Dipl.-Phys., *Experimentalphysik*, Bau 2/412, 01-223, Tel. 39-36 27, [niehuese@mail.uni-mainz.de]. Privat: Richard-Schir-mann-Str. 16, 55122 Mainz
- NÜRNBERGER, Hans-Arno, Dipl.-Phys., *Experi-mentalphysik*, Bau 2/412, 04-321, Tel. 39-43 84, [nueumberger@dipmza.physik.uni-mainz.de]. Pri-vat: Neutorstr. 20, 55116 Mainz
- OELSNER, Andreas, Dr. rer. nat., *Experimentalphysik*, Bau 2/412, 03-627, Tel. 39-51 72, [oelsner@dipmza.physik.uni-mainz.de]. Privat: Dilthey-str. 2a, 65203 Wiesbaden
- PANHANS, Walter-Georg, Dr. rer. nat., Akad. Dir., *Physik der Atmosphäre*, Inst. f. Physik der Atmo-sphäre, 05-504, Becherweg 21, Tel. 39-23 02, [pan-hans@mail.uni-mainz.de]
- PASCHKE, Mario, Dipl.-Phys., *Theoretische Phy-sik*, Bau 2/412, Tel. 39-36 81. Privat: Stefan-Zweig-Straße 20, 55122 Mainz
- PASSLER, Gerd, Dr. rer. nat., *Experimentalphysik/Geschäftsführung*, Bau 2/412, 01-424/02-623, Tel. 39-37 11/53 60, [passler@mail.uni-mainz.de]. Privat: Sattlerweg 7b, 55128 Mainz
- PÖSELT, Christian, Dipl. Phys., *Theoretische Phy-sik*, Bau 2/412, 04-134, Tel. 39-2394. Privat: Wein-gärtenstr. 26, 65451 Kelsterbach
- RENK, Burkhard, Dr. rer. nat., Akad. Oberrat, *Ex-perimentalphysik*, Bau 2/412, 04-226, Tel. 39-36 58, [renk@dipmzw.physik.uni-mainz.de]. Privat: Berliner Str. 29, 55131 Mainz
- SCHÄFER, Ulrich, Dr. rer. nat., *Experimentalphysik*, Bau 2/412, 04-432, Tel. 39-59 13, [schaefers_u@dipmza.physik.uni-mainz.de]. Privat: Bonifa-ziusplatz 6, 55118 Mainz
- SCHILLING, Ernst-Peter, Dr. rer. nat. habil., *Expe-rientalphysik*, Inst. f. Kernphysik, Zi. 0-041, Tel. 39-58 17, [schillin@kph.uni-mainz.de]. Privat: Kastanienring 21, 55286 Würststadt
- SCHÖNHARTING, Volker, Dipl.-Phys., *Experi-mentalphysik*, Bau 2/412, Tel. 39-59 80, [schoen-hart@dipmza.physik.uni-mainz.de]. Privat: Neuer Weg 6, 65232 Taunusstein
- SCHÖPE, Hans Joachim, Dipl.-Phys., *Experi-mentalphysik*, Bau 2/412, 01-221, Tel. 39-36 26, [schoepe@mail.uni-mainz.de]. Privat: 14-Not-helfer-Str. 26, 55124 Mainz
- SCHÜTZ, Lothar, Dr. rer. nat., *Physik der Atmo-sphäre*, Inst. f. Physik der Atmosphäre, 05-521, Tel. 39-28 65, [schuetz@mail.uni-mainz.de], <http://www.uni-mainz.de/FB/Physik/IPA/>
- SPIESBERGER, Hubert, Dr. rer. nat., *Theoretische Physik*, Bau 2/412, Tel. 39-36 82. Privat: Kä-strich 9, 55116 Mainz
- SCHWAN, Christoph, Dipl.-Phys., *Experimentalphysik*, Bau 2/412, 01-625, Tel. 39-36 30. Pri-vat: Kirchgasse 41, 55126 Mainz
- STEPHAN, Gerrit, Dr. rer. nat., *Elektronische In-strumentierung*, Inst. f. Kernphysik, Linac-Tract, Tel. 39-58 40, [stephan@kph.uni-mainz.de]. Pri-vat: Albanusstraße 26, 55128 Mainz, Tel. 36 15 36
- SURKAU, Reinhard, Dr. rer. nat., *Experimentalphysik*, Bau 2/412, 02-325, Tel. 39-59 18, [surkau@mail.uni-mainz.de]. Privat: Willi-Wolf-Str. 22, 55128 Mainz, Tel. 33 77 54
- THEENHAUS, Thomas, Dipl.-Phys., *Theoretische Physik*, Bau 2/412, Tel. 39-42 14. Privat: Holun-derweg 23, 55128 Mainz
- THOMAS, Andreas, Dr. rer. nat., *Experimentalphysik*, Inst. f. Kernphysik, Bau SB I, Zi. 4, Tel. 39-29 48, [thomas@kph.uni-mainz.de]. Privat: Am Müllerwäldchen 16, 55122 Mainz, Tel. 68 99 55
- THOMAS, Jürgen, Dipl.-Phys., *Experimentalphysik*, Bau 2/412, Tel. 39-59 80. Privat: Adam-Ka-riillon-Str. 1-3, 55118 Mainz
- TIATOR, Lothar, Dr. rer. nat., *Theoretische Kern-physik*, Bau 2/412, 05-124, Tel. 39-36 97, [tiator@kph.uni-mainz.de]. Privat: Hinter der Kirche 47, 55129 Mainz, Tel. (0 61 36) 4 22 49
- VANDERHAEGEN, Marc, Dr. rer. nat., *Theoreti-sche Physik*, Inst. f. Kernphysik, Bau 2/412, 05-421, Tel. 39-42 77, [marcvdh@kph.uni-mainz.de]. Privat: Emmerich-Josef-Str. 13, 55116 Mainz, Tel. 23 05 61
- WALKER, Markus, Dipl.-Phys., *Experimentalphysik*, Bau 2/412, 03-621, Tel. 39-36 31. Privat: St.-Sebastian-Str. 2d, 55128 Mainz
- WENDT, Klaus, Dr. rer. nat., *Experimentalphysik*, Bau 2/412, 02-124, Tel. 39-28 82, [klaus.wendt@uni-mainz.de]. Privat: Eltviller Str. 17, 65197 Wiesbaden
- WESTERBURG, Wilhelm, Dipl.-Phys., *Experi-mentalphysik*, Bau 2/412, 01-631, Tel. 39-36 35. Privat: Am Welzbach 10, 55435 Gau-Algesheim
- WIECHERT, Horst, Dr. rer. nat., Akad. Direktor, *Experimentalphysik*, Bau 2/412, 01-328, Tel. 39-25 92, [wiechert@dipmza.physik.uni-mainz.de]. Privat: Rosmerthastr. 54, 55126 Mainz, Tel. 47 34 17
- WILHELM, Paul, Dr. rer. nat., *Theoretische Kern-physik*, Inst. f. Kernphysik, Tel. 39-58 50, [wilhelm@kph.uni-mainz.de]. Privat: Hauptstr. 11, 67822 Oberhausen

ZEITNITZ, Christian, Dr. rer. nat., *Experimentalphysik*, Bau 2/412, 04-315, Tel. 39-36 68, [zeit

nitz_c@dipmza.physik.uni-mainz.de]. Privat: Karl-Sieben-Str. 6, 55268 Nieder-Olm

Nichtbedienstete Lehrkräfte und Lehrbeauftragte

Honorarprofessoren

CRUTZEN, Paul, Dr. rer. nat., Wiss. Mitglied und Direktor am MPI für Chemie (Otto-Hahn-Institut), Tel. 30 54 58. Privat: Am Fort Gonsenheim 36, 55122 Mainz, Tel. 38 10 94

WÄFFLER, Hermann, Dr. rer. nat., Wiss. Mitglied am Max-Planck-Institut für Chemie (Otto-Hahn-Institut) (emeritiert), *Atomphysik*. Privat: Mülligerstr. 16, Ch- 5200 Windisch (AG)

Nichtbedienstete Professoren

BEGEMANN, Friedrich, Dr. phil. nat., Wiss. Mitglied und Direktor am Max-Planck-Institut für Chemie (Otto-Hahn-Institut) (emeritiert), *Experimentalphysik*, Max-Planck-Institut für Chemie, Tel. 16 92 45. Privat: Fontanestr. 17, 55127 Mainz, Tel. 7 11 05

KNOLL, Wolfgang, Dr. rer. nat. habil., Wiss. Mitglied und Direktor am Max-Planck-Institut für Polymerforschung, *Experimentalphysik*, Max-Planck-Institut für Polymerforschung/2-407, Tel. 37 91 60. Privat: Jahnstr. 43, 55124 Mainz, Tel. 4 13 97

KRAUSE, Dieter, Dr. rer. nat. habil., Schott Glaswerke, *Experimentalphysik*. Privat: Hattenbergstr. 10, 55122 Mainz

KREMER, Kurt, Dr. rer. nat. habil., Wiss. Mitglied u. Direktor am Max-Planck-Institut für Polymerforschung, *Theoretische Physik*, Max-Planck-Institut für Polymerforschung, Tel. 37 91 40, [kremer@mpip-mainz.mpg.de] Privat: Frankenstr. 11, 55218 Ingelheim

WÄNKE, Heinrich, Dr. phil., Wiss. Mitglied und Direktor am Max-Planck-Institut für Chemie (Otto-Hahn-Institut) (a. D.), *Experimentalphysik*, Max-Planck-Institut für Chemie, Tel. 1 62 30. Privat: Pfälzerwaldstr. 1, 55129 Mainz, Tel. 8 11 96

ZIEGLER, Bernhard, Dr. rer. nat., Max-Planck-Institut für Chemie (Otto-Hahn-Institut) (a. D.), *Kernphysik*, Max-Planck-Institut für Chemie, Kernphysikalische Arbeitsgruppe, Tel. 1 63 03. Privat: Südring 130, 55128 Mainz, Tel. 3 44 53

Nichtbedienstete außerplanmäßige Professoren

ROECKL, Ernst, Dr. rer. nat. habil., apl. Prof., wiss. Mitarbeiter der Gesellschaft für Schwerionen-

forschung Darmstadt (GSI), GSI Darmstadt, Tel. (061 59) 71 29 43. Privat: Mittermayerweg 31, 64289 Darmstadt, Tel. (0 61 51) 7 53 28

VILGIS, Thomas A., Dr. rer. nat. habil., apl. Prof., Wiss. Mitarbeiter am Max-Planck-Institut für Polymerforschung, *Theoretische Physik*, Max-Planck-Institut für Polymerforschung/2-108, Tel. 3 79-1 43. Privat: Lion-Feuchtwanger Str. 89, 55129 Mainz

Nichtbedienstete Habilitierte

BUBECK, Christoph, Dr. rer. nat. habil., Wiss. Mitarb. am Max-Planck-Institut f. Polymerforschung, *Experimentalphysik*, Max-Planck-Institut f. Polymerforschung/2-105, Tel. 379-122. Privat: Bergstr. 50, 65366 Geisenheim, Tel. (0 67 22) 6 42 54

BORRMANN, Stephan, Dr. rer. nat. habil., *Physik der Atmosphäre*, Forschungszentrum Jülich GmbH, Institut für Chemie und Dynamik der Geosphäre – Stratosphärische Chemie (ICG-1), [s.borrmann@fz-juelich.de], [borrmann@mail.uni-mainz.de]

EGELHOF, Peter, Dr. rer. nat. habil., *Experimentalphysik*, Wiss. Mitarb. der Gesellschaft für Schwerionenforschung Darmstadt, Tel. 39-3673, (061 59) 71 26 62, [pegelhof@gsi.de]. Privat: Binsfeld 75, 67346 Speyer, Tel. (0 62 32) 4 49 13

HLIFER, Rudolf, Dr. rer. nat. habil., Dr. rer. pol., *Theoretische Physik*, Universität Stuttgart, Institut für Computer-Anwendungen (ICA-1), Pfaffenwaldring 27, 70569 Stuttgart, Tel. (07 11) 6 85 76 07, Fax (07 11) 6 85 36 58, [hlifer@ica1.uni-stuttgart.de]

KREIMER, Dirk, Dr. rer. nat. habil., *Theoretische Physik*, Bau 2/412, 03-122, Tel. 39-59 72, [kreimer@dipmza.physik.uni-mainz.de]. Privat: Drudenstr. 3, 65195 Wiesbaden, Tel. (06 11) 8 40 16

KÜHL, Thomas, Dr. rer. nat. habil., Wiss. Mitarbeiter der Gesellschaft für Schwerionen Darmstadt, *Experimentalphysik*, [t.kuehl@gsi.de], [kuehl@clri6a.gsi.de]

SCHMID, Friederike, Dr. rer. nat. habil., *Theoretische Physik*, Bau 2/412, 01-323, Tel. 39-36 42. Privat: Frauenlobstr. 69, 55118 Mainz

SCHWEIKHARD, Lutz, Dr. rer. nat. habil., *Experimentalphysik*, Bau 2/412, 02-625, Tel. 39-59 74, [lutz.schweikhard@uni-mainz.de]. Privat: Eichendorffstr. 31, 55122 Mainz, Tel. 3 13 04

TRAUTMANN, Thomas, Dr. rer. nat. habil., Wiss. Mitarbeiter am Max-Planck-Institut für Chemie, *Meteorologie*, Tel. 30 53 10, [trautm@mail.uni-mainz.de]

Lehrbeauftragte

EMMRICH, Peter, Ltd. Regierungsdirektor, *Wetterbesprechung und Synoptik*, Tel. (069) 80 62 26 00,

Deutscher Wetterdienst, Kaiserstraße 42, 63065 Offenbach

LEISEN, Josef, Studiendirektor, *Fachdidaktik Physik*, Staatl. Studienseminar Gymnasien, Zwickauer Str. 22, 56075 Koblenz

Lehrveranstaltungen

Hinweis: Die für die Fort- und Weiterbildung von Lehrkräften geeigneten Lehrveranstaltungen sind mit (L) gekennzeichnet.

- Einführungsveranstaltung für Studienanfänger, Fach- und Hochschulwechsler in Physik und Meteorologie
N. N.
Donnerstag, 21. Oktober 1999 — Hs 20

Schwierigkeitscharakterisierung:

- A = 1. bis 3. Semester
M = 3. bis 5. Semester
F = 5. Semester und höher
L = Lehrerfortbildung
LA = Lehramtskandidaten

Hinweis: Qualifizierte Doktoranden der Physik können an den Graduiertenkollegs »Kreisläufe, Austauschprozesse und Wirkungen von Stoffen in

der Umwelt« (s. S. 109), »Elementarteilchenphysik bei mittleren und hohen Energien« (s. S. 110) und »Physik und Chemie supramolekularer Systeme« (s. S. 111) teilnehmen.

- Gemeinsames Physikalisches Kolloquium der Universität, des Max-Planck-Instituts für Chemie und des Max-Planck-Instituts für Polymerforschung (M, F) (L) [2-std.]
Sämtliche Hochschullehrer der Physik
Di 17-19 — Hs Kernphysik

Vorkurs

- Mathematik für Studienanfänger [2 Wo., ganztägig]
N. N.
Mo, 11.10.99- Fr. 22.10.99 — HS 20
Beginn: 11. Oktober 1999, 9 Uhr, c.t.

Physik

Räume für Lehrveranstaltungen:

- Lorentz-Raum: Bau 2412, 05-127
- Minkowski-Raum: Bau 2412, 05-119
- Newton-Raum: Bau 2413, 01-122
- Galilei-Raum: Bau 2413, 01-128
- Hörsaal 20: Becherweg 14
- Hörsaal 21: Welderweg 11
- Seminar A: Bau 2413, 01-219
- Seminar B: Bau 2413, 01-224
- Seminar C: Bau 2413, 01-226
- Seminar D: Bau 2413, 01-227
- Seminar E: Bau 2413, 01-231
- Seminar F: Bau 2413, 01-234
- Seminar J: Bau 2413, 01-220
- Seminar K: Bau 2413, 01-525

I. Vorlesungen im Grundstudium

KURSVORLESUNGEN

- 001 Physik I (mit Experimenten) (A) [4-std.]
H. Backe
Mi, Do 10-12 — Hs 20
- 002 Übungen zur Physik I (A) [2-std.]
H. Backe mit Ass.
Z. u. O. n. V.
- 003 Tutorium zur Physik I (A) [2-std.]
H. Backe mit Hochschullehrern der Physik
Z. u. O. n. V.
- 004 Tutorium zur Studentinnen (A) [2-std.]
E.-M. Kabuß
Z. u. O. n. V.
- 005 Experimentalphysik für Naturwissenschaftler I (A) [4-std.]
H. Sander
Di, Do 8-10 — Hs 20

- 006 Übungen zur Experimentalphysik für Naturwissenschaftler I (A) [2-std.]
H. Sander mit Ass.
Z. u. O. n. V.
- 007 Physik für Mediziner, Zahnmediziner und Pharmazeuten [3-std.]
T. Palberg
Mo 11-13, Fr 12-13 — Hs 20
- 008 Physik für Biologen und Geowissenschaftler (A) [4-std.]
W. Heil
Mo, Fr 8-10 — Hs 20
- 009 Übungen zur Physik für Biologen und Geowissenschaftler (A) [2-std.]
W. Heil mit Ass.
Z. u. O. n. V.
- 010 Physik III (Quantenphysik) (A, M) [4-std.]
G. Werth
Di, Do 10-12 — Hs Kernphysik
- 011 Übungen zur Physik III (Quantenphysik) (A, M) [2-std.]
G. Werth mit Ass.
Z. u. O. n. V.
- 012 Theoretische Physik II (Allgemeine Mechanik) (M) [4-std.]
M. Reuter
Mo, Mi 10-12 — Hs N1
- 013 Übungen zur Theoretischen Physik II (Allgemeine Mechanik) (M) [3-std.]
M. Reuter mit Ass.
Z. u. O. n. V.
In parallelen Arbeitsgruppen nach Bedarf
- 014 Theoretische Physik für Lehramtsstudierende I (M, LA) [4-std.]
N. Papadopoulos
Mo, Mi 10-12 — Lorentz-Raum
- 015 Übungen zur Theoretischen Physik für Lehramtsstudierende I (M, LA) [3-std.]
N. Papadopoulos mit Ass.
Z. u. O. n. V.
- 016 Theoretische Physik III (Quantenmechanik) (M, LA) [4-std.]
N. N.
Mo, Fr 10-12 — Newton-Raum
- 017 Übungen zur Theoretischen Physik III (M, LA) [3-std.]
N. N. mit Ass.
Z. u. O. n. V.
In parallelen Arbeitsgruppen nach Bedarf

II. Vorlesungen im Hauptstudium

1. KURSVORLESUNGEN

- 101 Physik V (Atomphysik) (F) [4-std.]
R. Neugart
Di, Do 10-12 — Hs 21
- 102 Übungen zur Physik V (Atomphysik) (F) [2-std.]
R. Neugart mit Ass.
Z. u. O. n. V.
- 103 Theoretische Physik IV (Elektrodynamik und klassische Feldtheorie) (F) [4-std.]
H. Arenhövel
Mo, Mi 10-12 — Hs N2
- 104 Übungen zur Theoretischen Physik IV (F) [3-std.]
H. Arenhövel mit Ass.
Z. u. O. n. V.
In parallelen Arbeitsgruppen nach Bedarf
- 105 Theoretische Physik VI (Höhere Quantenmechanik und Quantenelektrodynamik) (F) [4-std.]
R. Brockmann
Mo, Mi 10-12 — Newton-Raum
- 106 Übungen zur Theoretischen Physik VI (F) [3-std.]
R. Brockmann mit Ass.
Z. u. O. n. V.
In parallelen Arbeitsgruppen nach Bedarf
- 107 Moderne Physik für Lehramtskandidaten (LA) [4-std.]
G. Huber
Mo, Mi 16-18 — SR K
- 108 Übungen zur Physik für Lehramtskandidaten (LA) [3-std.]
G. Huber mit Ass.
Z. u. O. n. V.

2. VORLESUNGEN FÜR DAS PHYSIKALISCHE WAHLPFLICHTFACH

- 109 Grundlagen der Signalverarbeitung mit linearen Systemen (M, F) [3-std.]
H. Backe, C. Weinheimer
Di 12-13, Do 8-10 — Hs Kernphysik
- 110 Übungen zu Grundlagen der Signalverarbeitung mit linearen Systemen (M, F) [1-std.]
H. Backe, C. Weinheimer mit Ass.
Z. u. O. n. V.
- 111 Spezielle und Allgemeine Relativitätstheorie (M, F) [3-std.]
F. Scheck
Di 10-12, Do 10-11 — Lorentz-Raum

- 112 Übungen zur speziellen und Allgemeinen Relativitätstheorie (M, F) [1-std.]
F. Scheck mit Ass.
Do 11-12 — Lorentz-Raum
- 113 Quantenelektrodynamik II (F) [3-std.]
K. Schilcher
Z. u. O. n. V.
- 114 Übungen zur Quantenelektrodynamik (F) [1-std.]
K. Schilcher mit Ass.
Z. u. O. n. V.
- 115 Streutheorie für Fortgeschrittene (F) [3-std.]
E.O. Alt
Z. u. O. n. V.
- 116 Übungen zur Streutheorie (F) [2-std.]
E.O. Alt mit Ass.
Z. u. O. n. V.
- 117 Ausgewählte Kapitel aus der Festkörpertheorie (M, F) [3-std.]
H.-J. Elmers
Di 8-10, Do 8-9 — Lorentz-Raum
- 118 Übungen zur Festkörpertheorie (M, F) [1-std.]
H.-J. Elmers mit Ass.
Do 9-10 — Lorentz-Raum
- 119 Theoretische Elementarteilchenphysik II (ergänzende Kapitel) (F) [3-std.]
J. Körner
Di 10-12, Do 10-11 — Minkowski-Raum
- 120 Übungen zur Theoretischen Elementarteilchenphysik II (F) [1-std.]
J. Körner mit Ass.
Do 11-12 — Minkowski-Raum
- 121 Physik des Lasers [3-std.]
E.W. Otten
Mo 8-10, Mi 12-13 — Lorentz-Raum
- 122 Übungen zur Physik des Lasers [1-std.]
E.W. Otten mit Ass.
Z. u. O. n. V.
- 123 Physik der Elementarteilchen [4-std.]
L. Köpke
Z. u. O. n. V.
- 124 Übungen zur Physik der Elementarteilchen [1-std.]
L. Köpke mit Ass.
Z. u. O. n. V.
- 125 Statistische Methoden der Datenanalyse [3-std.]
K. Jakobs
Z. u. O. n. V.
- 126 Übungen zu den Statistischen Methoden der Datenanalyse [1-std.]
K. Jakobs mit Ass.
Z. u. O. n. V.
- 127 Einführung in die Supraleitung (M, F) [3-std.]
H. Adrian
Z. u. O. n. V.
- 128 Übungen zur Einführung in die Supraleitung (M, F) [1-std.]
H. Adrian mit Ass.
Z. u. O. n. V.
- 129 Meßmethoden zur Kern- und Teilchenphysik [3-std.]
J. Friedrich
Z. u. O. n. V.
- 130 Übungen zu Meßmethoden der Kern- und Teilchenphysik [1-std.]
J. Friedrich mit Ass.
Z. u. O. n. V.
- 131 Kernphysik (F) [3-std.]
R. Neuhausen
Z. u. O. n. V.
- 132 Übungen zur Kernphysik [1-std.]
R. Neuhausen mit Ass.
Z. u. O. n. V.
- 133 Thermodynamik und ihre Anwendungen in den Materialwissenschaften (M, F) [3-std.]
K. Binder
Mo 10-12, Mi 10-11 — Newton-Raum
- 134 Übungen zur Thermodynamik und ihren Anwendungen [1-std.]
K. Binder mit Ass.
Z. u. O. n. V.
- 135 Theoretische Festkörperphysik I (M, F) [4-std.]
R. Schilling
Di, Do 10-12 — Newton-Raum
- 136 Übungen zur Theoretische Festkörperphysik I (M, F) [2-std.]
R. Schilling mit Ass.
Z. u. O. n. V.
- 137 Einführung in die Chirale Störungstheorie (F) [3-std.]
S. Scherer
Mo 8-10, Mi 8-9 — Galilei-Raum
- 138 Übungen zur Chiralen Störungstheorie (F) [1-std.]
S. Scherer mit Ass.
Mi 9-10 — Galilei-Raum

3. SPEZIALVORLESUNGEN

- 201 Transporttheorie [4-std.]
B. Dünweg, R. Everaers
Mi, Do 14-16 — SR K
- 202 Meßdatenerfassung [2-std.]
B. Renk
Z. u. O. n. V.
- 203 Oberflächenphysik [2-std.]
G. Schönhense
Z. u. O. n. V.
- 204 Die Anwendung physikalisch-mathematischer Modelle in der industriellen Produktion (mit praktischen Fallstudien) (M, F) [1-std.]
P. Beckmann
Z. u. O. n. V.
- 205 Fraktionale Differential- und Integralrechnung (M, F) [2-std.]
R. Hilfer
Z. u. O. n. V.
- 206 Theoretische Grundlagen der Nanomechanik (M, F) [2-std.]
M. Müser
Z. u. O. n. V.
- 207 Geometrische Methoden in der Physik (M, F) [2-std.]
R. Häußling
Z. u. O. n. V.
- 208 Experimentelle Techniken der Untersuchung gespeicherter atomarer und molekularer Cluster [2-std.]
L. Schweikhard
Z. u. O. n. V.
- 209 Physikalische Methoden der Spurenanalytik [2-std.]
K. Wendt
Z. u. O. n. V.
- 210 Kompaktkurs Mikrotechnik (F) [6-std. an 5 Tagen einer Woche]
W. Ehrfeld
Mo-Fr 9 s. t.-15 — Institut für Mikrotechnik Mainz (IMM)
- 211 Struktur der Nukleonen: Theorie und Experimente [2-std.]
R. Beck, L. Tiator
Z. u. O. n. V.
- 212 Gespräche über philosophische Aspekte der Naturwissenschaften [1-std.]
H. G. Andresen
Do 17-18 — SR Institut für Kernphysik

4. VORLESUNGEN FÜR DIE GRADUIERTENKOLLEGS

- 301 Stochastische Prozesse: Vom Brownschen Teilchen zum Finanzmarkt (F) [4-std.]
W. Paul und J. Baschnagel
Mi, Fr 12-14 — Galilei-Raum
- 302 Computersimulationen II (F) [2-std.]
W. Kob
Do 14-16 — Galilei-Raum
- 303 Physik der Flüssigkeiten (M, F) [3-std.]
M. Letz und A. Latz
Di 15-17, Mi 15-16 — O. n. V.
- 304 Polymerphysik (M, F) [4-std.]
F. Schmid, M. Müller
Di, Do 10-12 — O. n. V.

III. Seminare und Kolloquien

- 401 Gemeinsames Physikalisches Kolloquium der Universität, des Max-Planck-Instituts für Chemie und des Max-Planck-Instituts für Polymerforschung (M, F) [2-std.]
Sämtliche Hochschullehrer der Physik
Di 17-19 — Hs Kernphysik
- 402 Begleitseminar zum physikalischen Praktikum für Mediziner, Zahnmediziner und Pharmazeuten (A)
(in 2 Parallelveranstaltungen) [2-std.]
G. Schönhense, H. Wiechert mit Ass.
• Kurs A: Di 16-18 — Hs 20
• Kurs B: Fr 8-10 — O. n. V.
- 403 Rechenkurs zur Vorlesung Physik für Mediziner, Zahnmediziner und Pharmazeuten [1-std.]
G. Schönhense, H. Wiechert mit Ass.
Mi 10-11 — O. n. V.
- 404 Seminar über Teilchen- und Mittelenergiephysik (F) [2-std.]
M. Reuter gemeinsam mit
E. O. Alt, J. Arends, H. Arenhövel,
R. Brockmann, D. Drechsel, D. v. Harrach,
K. Jakobs, K. Kleinknecht, L. Köpke,
J. Kömer, D. Kreimer, N. A. Papadopoulos,
H. G. Sander, F. Scheck, K. Schülcher,
T. Walcher
Mi 14-16 — Minkowski-Raum

- 405 Seminar über experimentelle Atom- und Kernphysik (F) [2-std.]
P. Egelhof, W. Heil, G. Huber, G. Münzenberg, R. Neugart, E. W. Otten, L. Schweikhard, K. Wendt, G. Werth mit R. Surkau
 Do 17-19 — Lorentz-Raum
 Aktuelle Liste der Vortragenden und Themen:
http://dipmza.physik.uni-mainz.de/~www_exakt/seminar.html
- 406 Arbeitsgruppenseminar über die Theorie der kondensierten Materie (F) [2-std.]
J. Baschnagel, K. Binder, R. Schilling, R. Hilfer, W. Kob, W. Paul, F. Schmid mit A. Heuer, M. Müller, A. Latz
 Di 13 s. t. — Galilei-Raum
- 407 Seminar zur Theoretischen Physik für Fortgeschrittene (F) (Probleme aus der Quantenmechanik) [2-std.]
S. Scherer mit L. Tiator
 Di 14-16 — SRE
- 408 Seminar zur Theoretischen Physik für Fortgeschrittene (F) (Fragen der Quantenfeldtheorie) [2-std.]
F. Scheck mit N. N.
 Mo 17-19 — Minkowski-Raum
- 409 Seminar zur Betreuung von Diplomanden in der Theorie der kondensierten Materie (F) [2-std.]
K. Binder
 Z. u. O. n. V.
- 410 Seminar zur Betreuung von Diplomanden in der Elementarteilchentheorie (F) [2-std.]
J. Körner
 Z. u. O. n. V.
- 411 Arbeitsgruppenseminar über die Theorie der Polymere (F) [2-std.]
L. Kremer, T. A. Vilgis mit B. Dünweg, C. Holm, F. Müller-Plathe, H. Pleiner
 Do 11-13 — SR im MPI für Polymerforschung
- 412 Arbeitsgruppenseminar über Wenig-Nukleonsysteme mit elektromagnetischer Wechselwirkung (F) [2-std.]
H. Arenhövel
 Z. u. O. n. V.
- 413 Arbeitsgruppenseminar über elektrische Impedanztomographie (F) [2-std.]
N. Papadopoulos, K. Schilcher
 Mi 12-14 — Raum 05-427 Institut für Physik
- 414 Theoretisch-kernphysikalisches Seminar (F) [2-std.]
H. Arenhövel, R. Brockmann, D. Drechsel
 Z. u. O. n. V.
- 415 Seminar zum Praktikum für Fortgeschrittene I und II (F) [2-std.]
L. Köpke, E. Roeckl, W. Heil, P. Egelhof, T. Walcher, N. N.
 • Kurs A: Mo 14-16 — SR Kernphysik
 • Kurs B: Di 14-16 — SR Kernphysik
 • Kurs C: Mo 14-16 — Minkowski-Raum
 • Kurs D: Di 13.30-15.30 — Lorentz-Raum
- 416 Arbeitsgruppenseminar über Experimente an Teilchenbeschleunigern (F) [2-std.]
K. Jakobs, K. Kleinknecht, L. Köpke, H. G. Sander
 Mo 12-14 — Bau 2412, Raum 04-225
- 417 Arbeitsgruppenseminar über experimentelle Fragen der Physik der K-Mesonen (F) [2-std.]
K. Kleinknecht, L. Köpke
 Do 12-14 — Bau 2412, Raum 04-225
- 418 Arbeitsgruppenseminar über Experimente mit dem Large Electron-Positron Collider am CERN (F) [2-std.]
K. Jakobs, K. Kleinknecht, H. G. Sander
 Di 12-14 — Bau 2412, Raum 04-225
- 419 Arbeitsgruppenseminar über Experimente mit dem Large Hadron Collider am CERN (F) [2-std.]
K. Jakobs, K. Kleinknecht, L. Köpke
 Mi 12-14 — Bau 2412, Raum 04-225
- 420 Arbeitsgruppenseminar über spezielle Fragen der Ionenspektroskopie [2-std.]
G. Werth
 Mi 12.30-14 — Bau 2412, Raum 04-621
- 421 Arbeitsgruppenseminar über die Entwicklung anwendungsspezifischer integrierter Schaltungen (F) [2-std.]
K. Jakobs, L. Köpke
 Di 16-18 — Bau 2412, Raum 04-225
- 422 Seminar über die Physik der kondensierten Materie (F) (Kolloquium des Sonderforschungsbereiches 262: Glaszustand und Glasübergang nichtmetallischer amorpher Materialien) [2-std.]
H. Adrian, K. Binder, H.-J. Elmers, T. Palberg, R. Schilling, G. Schönhense
 Mo 15.45-17.15 — Lorentz-Raum

- 423 Kolloquium des Sonderforschungsbereiches 252: Elektronisch hochkorrelierte metallische Materialien (M, F) [2-std.]
H. Adrian, G. Schönhense
Do 17-19 — Minkowski-Raum
- 424 Seminar über spezielle Fragen der Festkörper- und Grenzflächenphysik (F) [2-std.]
H. Adrian, H.-J. Elmers, T. Palberg, G. Schönhense, H. Wiechert
Di 12 s. t.-13.30 — Lorentz-Raum
- 425 Arbeitsgruppenseminar über Supraleitung und Magnetismus (F) [2-std.]
H. Adrian, M. Huth, G. Jakob, J. Martinez
Mo 9-11 — Newton-Raum
- 426 Seminar zur Betreuung von Diplomanden und Doktoranden in der experimentellen Festkörperphysik (F) [2-std.]
H. Adrian
Z. u. O. n. V.
- 427 Seminar über spezielle Probleme der Beschleunigerphysik [2-std.]
H. Euteneuer, K. H. Kaiser, H. J. Kreidel, G. Stephan
Do 10-12 — SR Kernphysik
- 428 Seminar zur Fachdidaktik Physik (M, L) [2-std.]
J. Leisen
Do 16-18 — Bau 2413, Raum 00-421
- 429 Arbeitsgruppenseminar über paritätsverletzende Elektronenstreuung (A4-Kollaboration) (F) [2-std.]
D. v. Harrach, E.-M. Kabuß
Z. u. O. n. V.
- 430 Arbeitsgruppenseminar über laufende Koinzidenz-Experimente mit Elektronen (A1-Kollaboration) (F) [2-std.]
J. Friedrich, R. Neuhausen, G. Rosner, T. Walcher, H. Merkel
Z. u. O. n. V.
- 431 Arbeitsgruppenseminar über laufende Experimente mit reellen Photonen (A2-Kollaboration) (F) [2-std.]
H. J. Arends, J. Ahrens, T. Walcher
Z. u. O. n. V.
- 432 Arbeitsgruppenseminar über laufende Experimente zur kohärenten Röntgenstrahlung (X1-Kollaboration) [2-std.]
H. Backe, H. Euteneuer
Z. u. O. n. V.
- 433 Arbeitsgruppenseminar über das AMANDA Neutrinoobservatorium am Südpol (F) [2-std.]
L. Köpke, H. Sander und C. Weinheimer
Z. u. O. n. V.
- 434 Arbeitsgruppenseminar über Berechnung von Feynman-Integralen (F) [2-std.]
J. Kömer, K. Schilcher
Z. u. O. n. V.
Vorbesprechung: Fr 8.11.99 um 11 h., Institut für Physik, Raum 04-133 (Staudingerweg 7)
- 435 Seminar über Astrophysik und Kosmochemie [1-std.]
G. Müntenberg, K.-L. Kratz, U. Ott
14-tägl.: Mo 15-17 — Seminarraum des Instituts für Kernchemie
- 436 Seminar über Anwendungen der Atom- und Kernphysik in der Umwelt- und Medizinfor-schung (Blockveranstaltung an die Vorlesungszeit nach dem WS1999/2000) [2-std.]
P. Egelhof, G. Huber, G. Müntenberg
Z. u. O. n. V.

IV. Praktika

- 501 Physikalisches Praktikum für Naturwissenschaftler I und II (A) [5-std.]
D. von Harrach
- Kurs I: Mo 13-17
 - Kurs II: Mo 13-17
 - Kurs III: Fr 13-17
- Bau 2413, Praktikumsräume
- 502 Physikalisches Praktikum für Mediziner, Zahnmediziner und Pharmazeuten (A) [3-std.]
G. Schönhense, H. Wiechert mit Ass.
- Kurs I: Mi 16-19
 - Kurs II: Do 12-15
 - Kurs III: Do 16-19
- Bau 2413, Praktikumsräume
- 503 Physikalisches Praktikum für Lehramtskandidaten (M, LA) [ganztägig]
G. Quast mit Ass.
Fr 9-17 — Bau 2413, R 00-421
- 504 Physikalisches Praktikum für Fortgeschrittene I und II (F) mit Seminar [8-std.]
T. Walcher, L. Köpke
Fr 9-17 — Institut für Physik, Institut für Kernphysik
- 505 Physikalisches Praktikum für Biologen und Geowissenschaftler (A) [4-std.]
J. Arends
Mo 13-16 — Bau 2413, Praktikumsräume bzw. 3 1/2-wöchentliches Blockpraktikum vor Beginn des WS 99/00 (siehe Aushang)

Anleitungen zu wissenschaftlichen Arbeiten

- kündigt jeder der folgenden Dozenten an:
*H. Adrian, E. O. Alt, J. Arends,
 H. Arenhövel, H. Backe, P. Beckmann,
 K. Binder, R. Brockmann, D. Drechsel,
 P. Egelhof, H. Elmers, J. Friedrich,
 D. von Harrach, W. Heil, R. Hilfer,
 G. Huber, K. Jakobs, E.-M. Kabuß,
 K. Kleinknecht, W. Knoll, W. Kob,
 L. Köpke, J. Körner, D. Krause,*

D. Kreimer, K. Kremer, K. Merle, G. Münzenberg, R. Neugart, R. Neuhausen, P. Nielaba, E. W. Otten, T. Palberg, N. A. Papadopoulos, W. Paul, E. Reichert, M. Reuter, E. Roeckl, G. Rosner, H. G. Sander, F. Scheck, S. Scherer, K. Schilcher, R. Schilling, F. Schmid, G. Schönhense, L. Schweikhard, T. A. Vilgis, T. Walcher, H. Wänke, G. Werth

Vorlesungen und Veranstaltungen anderer Fachbereiche für Studenten des Fachbereichs Physik

- | | |
|---|---|
| <p>601 Chemie für Physiker, Geologen und Mineralogen I (A) [2-std.]
 <i>J. O. Denschlag</i>
 Di 10-12 — Gr Hs der Chemie</p> <p>602 Übungen zur Chemie für Physiker, Geologen und Mineralogen I (A) [1-std.]
 <i>J. O. Denschlag mit Ass.</i>
 Z. u. O. n. V.</p> <p>603 Mathematik für Physiker I (A) [4-std.]
 <i>K. H. Goldhorn</i>
 Mo, Mi 8-10 — Hs N2</p> <p>604 Übungen zur Mathematik für Physiker I (A) [4-std.]
 <i>K. H. Goldhorn mit Ass.</i>
 Z. u. O. n. V.</p> <p>605 Mathematik für Physiker III (A) [4-std.]
 <i>K. H. Goldhorn</i>
 Di, Do 8-10 — Hs N2</p> | <p>606 Übungen zur Mathematik für Physiker III (A) [4-std.]
 <i>K. H. Goldhorn mit Ass.</i>
 Z. u. O. n. V.</p> <p>607 Gleichungen der mathematischen Physik I (M) [4-std.]
 <i>K. H. Goldhorn</i>
 Mi, Do 14-16 — Bau 2431, R 04-426</p> <p>608 Übungen zu Gleichungen der mathematischen Physik I (M) [2-std.]
 <i>K. H. Goldhorn mit Ass.</i>
 Z. u. O. n. V.</p> <p>609 Gruppen in der mathematischen Physik II (M) [2-std.]
 <i>K. H. Goldhorn</i>
 Z. u. O. n. V.</p> |
|---|---|

Meteorologie

- Vorbesprechung mit Festlegung der Zeiten für die Lehrveranstaltungen:
 Di, 26. Oktober 1999, 14.30 Uhr — SR Institut für Physik der Atmosphäre 537/536
- Die Lehrveranstaltungen beginnen erst nach dieser Vorbesprechung
- | | |
|--|--|
| <p>Vorlesungen</p> <p>701 Einführung in die Meteorologie I (A: Allgemeine Meteorologie) (A, M) [3-std.]
 <i>R. Jaenicke</i>
 Mo 12-13, Di 10-12 — SR Institut 537
 Es wird zur Auffrischung der Mathematik der Besuch des Vorkurses der Physik »Mathematik für Studienanfänger« empfohlen</p> | <p>702 Einführung in die Meteorologie I (B: Klimatologie) (A) (L) [1-std.]
 <i>R. Jaenicke</i>
 Do 12-13 Uhr — SR Institut 537</p> <p>703 Physikalische Meteorologie II (M) (Meteorologische Optik, Fernerkundung) [2-std.]
 <i>R. Jaenicke</i>
 Z. n. V. — SR Institut</p> <p>704 Experimentelle Hilfsmittel II (M, F) [3-std.]
 <i>R. Jaenicke mit L. Schütz</i>
 Z. n. V. — Raum 532 Institut</p> |
|--|--|

- 705 Atmosphärische Strömungen I (Kinematik, Dynamik, Lineare Wellentheorie) (M) [3-std.]
A. Bott
Z. n. V. — SR Institut
- 706 Übungen zu Atmosphärische Strömungen I (M) [2-std.]
A. Bott mit N. N.
Z. n. V. — SR Institut
- 707 Theoretische Meteorologie I: (Thermodynamik, Statik der Atmosphäre) (M) (L) [3-std.]
N. N.
Z. n. V. — SR Institut
- 708 Übungen zur Theoretischen Meteorologie I (M) [2-std.]
N. N.
Z. n. V. — SR Institut
- 709 Theoretische Meteorologie III
Strahlungstransport in der Atmosphäre (F) [3-std.]
N. N.
Z. n. V. — SR Institut
- 710 Übungen zur Theoretischen Meteorologie III (F) [2-std.]
N. N.
Z. n. V. — SR Institut
- 711 Experimentelle Meteorologie II (Wolkenmikrophysik) [2-std.]
N. N.
Z. n. V. — SR Institut
- 712 Übungen zur Experimentellen Meteorologie II (M, F) [2-std.]
N. N.
Z. n. V. — SR Institut
- 713 Wetterbesprechung (A) [1-std.]
P. Emmrich
Fr 12-13 — SR Institut 536
- 714 Synoptik II (F) [2-std.]
P. Emmrich
Fr 9-11 — SR Institut 536
- 715 Übungen zur Synoptik II (F) [1-std.]
P. Emmrich
Fr 11-12 — SR Institut
- 716 Atmosphärische Strömungen III (F) (Ausbreitungsvorgänge) (L) [3-std.]
G. Zimmermann
Z. n. V. — SR Institut
- 717 Wetter als dynamisches System (F) [3-std.]
G. Zimmermann
Z. n. V. — SR Institut
- 718 Numerische Hilfsmittel (M, F) [2-std.]
G. Zimmermann mit P. Bress
Z. n. V. — SR Institut

Seminare

- 719 Meteorologisches Seminar (M, F) [2-std.]
Alle Dozenten des Instituts
Mo 14.30-16 — SR Institut 536/537
- 720 Seminar des Graduiertenkollegs: »Kreisläufe, Austauschprozesse und Wirkungen von Stoffen in der Umwelt« [1-std.]
R. Jaenicke, G. Zimmermann u. andere Dozenten
Z. u. O. n. b. A.

Kolloquium

- 721 Meteorologisches Kolloquium (M, F) gemeinsam mit Frankfurt und dem MPI für Chemie Mainz (Public) [2-std.]
Alle Dozenten des Instituts
Do 16.30 Uhr — SR Institut 536/537

Praktikum

- 722 Praktikum II (M)
S. Gruber, R. Jaenicke, L. Schütz, G. Zimmermann
Z. u. O. n. V.

Anleitungen zu wissenschaftlichen Arbeiten

- kündigt jeder der Dozenten an:
A. Bott, R. Jaenicke, G. Zimmermann, N. N.

Fachbereich 19: Chemie und Pharmazie

- Postanschrift:
Fachbereich Chemie und Pharmazie,
55099 Mainz, Fax 39-35 21
- Besucheranschrift:
Becherweg 14
- Dekan: Univ.-Prof. Dr. Wolfgang TREMEL
- Prodekan: Univ.-Prof. Dr. Herbert MEIER
- Dekanat: Dr. Ralf ESSMANN,
Zi. 01-127, Tel. 39-59 96,
Helga STOCK, Christa KRAFT,
- Zi. 01-113, Tel. 39-22 73/53 50,
Sprechzeiten Mo-Do 9-12
- Frauenbeauftragte:
Dr. Ute KOLB, Tel. 39-41 54, Sprechstd. n. V.
- Vertreterin:
Dr. Gertrud KIEL, Tel. 39-58 89, Sprechstd. n. V.
- Lehrlaboratorium für Chemielaboranten:
Welderweg 27 (SB I)
Leiter: Dr. B. LEHNEN, Tel. 39-26 10

Informationen für Studierende

Studienfächer- und -abschlußmöglichkeiten sowie Studien-, Prüfungs- und Promotionsordnungen

- Chemie:
 - Diplom (Dipl.-Chem.)
Die Studienordnung für den Diplomstudien-
gang Chemie und die Prüfungsordnung sind im
Dekanat erhältlich.
 - Erste Staatsprüfung für das Lehramt an Gymnasien
Die Studienordnung für das Studium des Faches
Chemie im Studiengang Lehramt an
Gymnasien an der Johannes Gutenberg-
Universität Mainz und die Ordnung für die Zwischen-
prüfung sind in der Abt. für Lehramts-
kandidaten der Chemie, Duesbergweg 10-14,
erhältlich.
Die Landesverordnung über die Erste
Staatsprüfung an Gymnasien ist dort einsehbar
(Kopiervorlage).
Fachpraktikum für Lehramtsstudierende s. S. 60
Termine für die Vorbesprechung und endgültige
Anmeldung werden per Aushang von der
Abteilung für Lehramtskandidaten bekanntgegeben.
 - Prüfungsamt: s. S. 80
 - Promotion (Dr. rer. nat.), die eine Abschluß-
prüfung voraussetzt
Die Promotionsordnung der Fachbereiche 17-
22 ist im Dekanat erhältlich.
- Pharmazie:
Zulassungsbeschränkung. Bewerbungen für
Studienanfänger über die ZVS, Sonnenstraße
171, 44128 Dortmund (Allgemeines Auswahl-
verfahren).
- Staatsexamen
Die Studienordnung für den Studiengang Phar-
mazie ist im Institut für Pharmazie erhältlich.
Die Prüfungs-/Approbationsordnung für Apo-

theker ist vom Deutschen Apotheker-Verlag,
Birkenwaldstr. 44, 70191 Stuttgart, zu beziehen.

- Prüfungsamt: s. S. 80
- Promotion (Dr. rer. nat.), die eine Abschluß-
prüfung voraussetzt
Die Promotionsordnung der Fachbereiche 17-
22 ist im Dekanat erhältlich.

PRÜFUNGS-AUSSCHUSS CHEMIE:

Vorsitzender: Univ.-Prof. Dr. H. SILLESCU,
Institut f. Physikalische Chemie,
Welderweg 15, Zi. 01-184
Geschäftsstelle: Annemarie SCHMIDT,
Welderweg 11, Zi. 00-151, Tel. 39-40 30

PRÜFUNGS-AUSSCHUSS LEHRAMT CHEMIE:

Vorsitzender: Univ.-Prof. Dr. H. SINGER,
Abteilung für Lehramtskandidaten der Chemie,
Duesbergweg, Zi. 01-116

PRÜFUNGS-AUSSCHUSS PHARMAZIE:

Prüfungskommission für den Zweiten Prüfungsab-
schnitt der Pharmazeutischen Prüfung:
Vorsitzender: Univ.-Prof. Dr. U. PINDUR
Vertreter: Univ.-Prof. Dr. G. DANNHARDT,
Univ.-Prof. Dr. B. EPE,
Univ.-Prof. Dr. P. LANGGUTH,
Univ.-Prof. Dr. J. STÖCKIGT
Prüfungskommission für den Dritten Prüfungsab-
schnitt der Pharmazeutischen Prüfung:
Vorsitzender: Ltd. Min.-Rat Dr. W. FRESENIUS

Einführungsveranstaltungen für Studienanfänger, Fach- und Hochschulortwechsler

- Chemie:
Studiengang Diplom und Lehramt:
Mittwoch, 20. Oktober 1999, 9-11 Uhr, Hs 22

- Chemie:
Studiengang Lehramt (zusätzlich):
Mittwoch, 20. Oktober, 14 Uhr, SR L. 01-107
- Pharmazie: Dienstag, 26. Oktober 1999, 11-13,
SR Pharmazie

Studienfachberatung

CHEMIE

Dr. Ralf ESSMANN, Zi. 01 127, Tel. 39-59 96,
[essmann@goofy.zdv.uni-mainz.de], Mo-Do 9-15

LEHRAMT CHEMIE

Univ.-Prof. Dr. H. SINGER,
Duesbergweg, Zi. 01-116, Tel. 39-57 16;
Studienfachberatung n. tel. V.

PHARMAZIE

Dr. J. STRATMANN, Staudingerweg 5,
Zi. 03-143, Tel. 39-57 27
[stratman@mail.uni-mainz.de]
▪ in der vorlesungsfreien Zeit vom 1. bis 15. Okto-
ber 1999: n. tel. V.

Wissenschaftliche Einrichtungen

Wissenschaftliche Einrichtungen mit eigener Leitung und eigener Verwaltung

Institut für Anorganische Chemie und Analytische Chemie

- Besucheranschrift:
Duesbergweg 10-14, Fax 39-53 80
- Geschäftsführender Leiter:
Univ.-Prof. Dr. P. GÜTLICH, Tel. 39-32 21
- Zentrale Verwaltung:
Ulrike NOE, Tel. 39-22 84, Fax 39-53 80
- Prüfungsamt:
Sigrid ARTELT, Tel. 39-58 97
- Universitätsprofessoren:
Dr. P. GÜTLICH, Tel. 39-32 21
Sekretariat: Gabriele LEHR, Tel. 39-23 73,
Fax 39-29 90;
Dr. K. HEUMANN, Tel. 39-58 82, Fax 39-33 69
Sekretariat: Andrea YOUNG, Tel. 39-53 70, Fax
39-40 53;
Dr. J. OKUDA, Tel. 39-37 37, Fax 39-56 05
Sekretariat: Corinna THOMSEN, Tel. 39-53 33;
Dr. H. SINGER, Tel. 39-57 16;
Dr. W. TREMEL, Tel. 39-51 35, Fax 39-39 22
Sekretariat: Ulrike NOE, Tel. 39-22 84,
Fax 39-53 80;
Dr. K. UNGER, Tel. 39-57 45, Fax 39-27 10
Sekretariat: Andrea YOUNG, Tel. 39-53 70, Fax
39-40 53

- in der Studieneinführungswoche vom 18. bis 22.
Oktober 1999: Mi 14-16, R 03-143
- in der Vorlesungszeit vom 25. Oktober 1999 bis
19. Februar 2000: n. tel. V., R 03-143
- in der vorlesungsfreien Zeit vom 21. Februar bis
31. März 2000: n. tel. V.

Vertrauensdozenten für ausländische Studierende

- Chemie: Univ.-Prof. Dr. rer. nat. Johannes Otto
DENSCHLAG, Institut für Kernchemie, Fritz-
Straßmann-Weg 2, Anmeldung an der Pforte des
Instituts, Tel. 39-58 81, Sprechzeiten n. tel. V.
- Pharmazie: Univ.-Prof. Dr. rer. nat. Friedrich
MOLL, Institut für Pharmazie, Staudingerweg 5,
Zi. 01-222, Tel. 39-43 48, Sprechzeiten n. V.

Anschrift der Fachschaften

- Chemie: Duesbergweg 10-14; Geb. Lehre, Zi.
01-115, Tel. 39-41 48
- Pharmazie: Staudingerweg 5, R 00-137,
Tel. 39-52 01

- Hochschuldozent auf Lebenszeit:
Prof. Dr. M. DRÄGER, Tel. 39-57 57
- Hochschuldozent auf Zeit:
Dr. F. TUCZEK, Tel. 39-32 04
- Wissenschaftliche Assistenten:
Dr. C. FELSER, Tel. 39-39 20,
Dr. B. SELLERGEN, Tel. 39-57 22
Dr. T. SPANIOL, Tel. 39-39 18
- Wissenschaftliche Mitarbeiter:
C. APEL, N. DEMUTH, J. DIEMER, Dr. J. DIETZ,
N. VONDÖHREN, Dr. J. ENSLING, C. GIECK, A.
HÖFER, Dr. G. KIEL, T. KLEINHENN, P. KÖ-
NIG, P. KRYSSTEK, Dr. V. KSENOFONTOV, O.
LANG, S. LÖKEN, Dr. B. MATHIASCH, Dr. J. NEU-
HAUSEN, T. SCHLEIS, Dr. H. SPIERING, N. N., N.
N., N. N., N. N.
- Bibliothek der Institute für Anorganische Chemie
und Analytische Chemie, Kernchemie und Orga-
nische Chemie: Bau M-Haupt, Mo-Fr 8-18

Institut für Kernchemie

- Besucheranschrift:
Fritz-Straßmann-Weg 2, Fax 39-52 53
- Geschäftsführender Leiter:
Univ.-Prof. Dr. J. O. DENSCHLAG, Tel.
39-58 79
- Sekretariat: Petra SACH, Tel. 39-53 21, Fax 39-
45 10, [sach@vkcMZd.chemie.uni-mainz.de]

Brigitte IMPERIAL, Tel. 39-58 79, Ute JERTZ, Tel. 39-52 50, Bellinda MARX, Tel. 39-58 83

- **Universitätsprofessoren:**
Dr. J. O. DENSLAG, Tel. 39-58 81,
Dr. G. HERRMANN (emeritiert), Tel. 39-58 52,
Dr. J. V. KRATZ, Tel. 39-57 04,
Dr. F. RÖSCH, Tel. 39-53 02
- **Hochschuldozent auf Lebenszeit:**
Prof. Dr. K.-L. KRATZ, Tel. 39-58 92
- **Wissenschaftlicher Assistent:**
Dr. J. BROCKMANN, Tel. 39-53 18
- **Wissenschaftliche Mitarbeiter:**
Dr. K. EBERHARDT, Dr. H. KELLER, E. STRUB,
Dr. N. TRAUTMANN, Dr. N. WIEHL, N. N., N. N., N. N.
- **Bibliothek:** s. unter Institut für Anorganische Chemie und Analytische Chemie

Institut für Organische Chemie

- **Besucheranschrift:**
Duesbergweg 10-14, Fax 39-53 96
- **Geschäftsführender Leiter:**
Univ.-Prof. Dr. H. MEIER, Tel. 39-26 05
- **Zentrale Verwaltung:** Heidrun NEUHÄUSER, Zi. 02.118, Tel. 39-22 87, Fax 39-39 16
- **Universitätsprofessoren:**
Dr. E. GEYER, (a. D.), Zi. 02.114, Tel. 39-23 72;
Dr. L. HORNER (emeritiert), Zi. 00.123, Tel. 39-22 72;
Dr. H. KUNZ, Zi. 02.108, Tel. 39-23 34, Fax 39-47 86,
Sekretariat: Renate SCHROHE, Renate MICHAELIS, Zi. 02.104, Tel. 39-22 72/23 34;
Dr. H. MEIER, Zi. 02.130, Tel. 39-26 05,
Sekretariat: Barbara LOPETTI, Zi. 02.126, Tel. 39-26 05, Fax. 39-53 96;
Dr. H. RINGSDORF (emeritiert), Zi. 00.125, Tel. 39-24 02, Fax 39-31 45,
Sekretariat: Ingrid SCHERMANN, Zi. 00.125, Tel. 39-24 02;
Dr. M. REGGELIN, Zi. 01.114, Tel. 39-53 59,
Dr. H. RITTER, Zi. 03.128 Tel. 39-54 71,
Sekretariat: Ursel GRUNWALD, Zi. 03.124, Fax 39-45 33, Dr. R. C. SCHULZ (emeritiert), Zi. 00.127, Tel. 39-23 55;
N. N., Tel. 39-58 73, Fax 39-47 78,
Sekretariat: Hannelore LHOTZKY, Zi. 01.124, Tel. 39-58 73;
Dr. W. VOGT, Zi. 02.112, Tel. 39-23 56;
- **Hochschuldozentin auf Zeit:**
Dr. K. RÜCK-BRAUN, Tel. 39-24 17
- **Wissenschaftlicher Assistent:**
Dr. H. DETERT, Tel. 39-21 11
- **Wissenschaftliche Mitarbeiter:**

P. ALLEF, Dr. C. ANTONY-MAYER, Dr. I. BREHM, Dr. G. DOMS, M. FOLLMANN, J. GEROLD, Dr. N. HANOLD, M. HEINENBERG, H. HERZNER, C. HOLST, S. KIM, T. KLABUNDE, H. KOLSHORN, M. LEHMANN, S. MAAS, K. PEILSTÖCKER, R. PETERMANN, M. REIH-MANN, P. RILLING, M. RÖSCH, J. SCHADE-BRODT, Dr. D. SCHOLLMEYER, A. SCHULZ, M. SCHULTZ, SCHWÖPPE, P. SEUS, T. SKRIPKO, M. TABATABAI E. TEPPER, A. THEIS, M. WAGNER

- **Bibliothek:** s. unter Institut für Anorganische Chemie und Analytische Chemie

Institut für Physikalische Chemie

- **Besucheranschrift:** Welderweg 11-15
- **Geschäftsführender Leiter:**
Univ.-Prof. Dr. M. SCHMIDT, Tel. 39-37 70, Fax 39-29 70
- **Zentrale Verwaltung:**
Irene VON DZIEGIELEWSKI, Tel. 39-27 06, Fax 39-38 95
- **Leiter des glastechnischen Zentrums:**
J. LUDWIG, Tel. 39-31 64
- **Leiterin des Elektronenmikroskopischen Zentrums**
Dr. Dr. I. G. VOIGT-MARTIN, Tel. 39-23 47, Fax 39-37 68
- **Universitätsprofessoren:**
Dr. T. BASCHÉ, Tel. 39-27 07,
Sekretariat: Annemarie SCHMIDT, Tel. 39-40 30;
Dr. H.-J. BUTT, Tel. 39-39 30, Fax 39-29 70
Dr. E. W. FISCHER (beurlaubt), Tel. 39-23 28;
Dr. R. KIRSTE, Tel. 39-26 06;
Dr. W. LIPTAY (emeritiert), Tel. 39-32 80;
Dr. H. SILLESCU, Tel. 39-22 89,
Sekretariat: Katja WERNER, Tel. 39-32 25, Fax 39-55 30;
Dr. M. SCHMIDT, Tel. 39-37 70,
Sekretariat: Margitte FAUST, Tel. 39-37 69, Fax 39-29 70;
Dr. B. A. WOLF, Tel. 39-24 91, Fax 39-46 40
- **Theoretische Chemie:**
Dr. J. GAUSS, Tel. 39-37 36, Fax 39-37 68
- **Hochschuldozent auf Lebenszeit:**
Prof. Dr. W. BAUMANN,
Tel. 39-27 27, Fax 39-29 80
- **Hochschuldozent auf Zeit:**
Dr. E. BARTSCH, Tel. 39-24 90, Fax 39-41 96
- **Wissenschaftliche Assistenten:**
Dr. G. DIEZEMANN, Tel. 39-24 89,
Dr. G. HINZE, Tel. 39-24 89,
Dr. U. KOLB, Tel. 39-24 47,
Dr. M. MASKOS, Tel. 39-41 90,

Dr. A. MEWS, Tel. 39-29 82,
Dr. W. SCHÄRTL, Tel. 39-41 90

- Wissenschaftliche Mitarbeiter:
H. AHRENS, A. AUER, C. BARTH, Dr. K. BERGER, Dr. R. BÖHMER, K. BÜSCHER, M. BUTSCH, T. CHRIST, Dr. N. DETZER, A. DIEDERICH, R. DIJALALI, A. DÖSS, B. DÜNGES, D. ECK, S. ECKE, J. ECKELT, T. ECKERT, A. EICH, Dr. K. FISCHER, V. FRANZ, K. GOHR, C. GRAF, T. HAASE, M. HARTENSTEIN, D. HELD, O. HEUN, R. HORST, N. HUGENBERG, T. JAHR, T. JÖRG, N. JUNGSMANN, O. KIRCHER, F. KOBBERLING, H. KOHTE, F. KULZER, H. KÖNIGSMANN, G. LINDENBLATT, M. LIPPITZ, S. LOSKE, A. LUTZ, H. MÜLLER, Dr. F. PETZKE, Dr. C. OCHSENFELD, J. OTHGRAVEN, C. PIES, M. PREUSS, O. RHEINGANS, T. SCHERER, O. SCHMELZ, A. SCHNEIDER, M. SCHNELL, N. SCHULD, T. STEPHAN, A. STRACK, S. STRIOUK, A. TITZE, O. VINOGRADOVA, Dr. Dr. I. G. VOIGT-MARTIN, N. VOLK, Dr. D. VOLLMER, I. WEBER, I. WELGE, A. WESEMANN, M. WINTERLICH, M. WÜNSCH, V. ZIEGLER
- Bibliothek des Instituts für Physikalische Chemie: Welderweg 15, R 01 185, Tel. 39-33 03, Mo-Fr 8-12

Institut für Biochemie

- Besucheranschrift:
Becherweg 30, Fax 39-53 48,
[ibc1950@mail.uni-mainz.de]
- Geschäftsführender Leiter:
Univ.-Prof. Dr. Dr. h. c. F. FAHRENHOLZ,
Tel. 39-58 33
- Sekretariat: Stefanie RESCH, Zi. 01 225,
Tel. 39-58 33
- Universitätsprofessoren:
Dr. Dr. h. c. F. FAHRENHOLZ, Tel. 39-58 33
Sekretariat: Stefanie RESCH, Tel. 39-58 33;
Dr. C. KOCH-BRANDT, Tel. 39-38 30,
Sekretariat: Petra HOFFMANN, Tel. 39-58 39,
Fax 39-51 38;
Dr. K. DOSE, (emeritiert), Tel. 39-58 93/58 33,
Dr. P. FLESCH (a.D.), Tel. 39-58 93
- Wissenschaftliche Mitarbeiter:
A. ANDERS, M. BAIERSDÖRFER, M. BARTL,
R. BARTZ, F. BENDER, D. BÖRGER, K. BURGER, C. BURO, S. GILBERT, Dr. G. GIMPL, E. KLOSTERMANN, PD Dr. G. KLOCK, Dr. C. KOHL, Dr. E. KOJRO, S. LAMMICH, I. LAUER, J. MONDANI, PD Dr. T. NAWROTH, B. NEEB, Dr. R. POSTINA, Dr. S. RISI, PD Dr. H.-J. SCHÄ

FER, M. TRISCHLER, PD Dr. O. ULLRICH, C. WEINDEL, V. WIEGAND

- Bibliothek des Instituts für Biochemie:
Becherweg 30, R 01 215, Mo-Fr 8-12.30

Abt. für Lehramtskandidaten der Chemie

(Wissenschaftliche Einrichtung mit eigener Leitung, ohne eigene Verwaltung)

- Besucheranschrift: Duesbergweg
- Geschäftsführender Leiter:
Univ.-Prof. Dr. H. SINGER, Tel. 39-57 16
- Universitätsprofessoren:
Dr. E. GEYER(a. D.), Tel. 39-23 72,
Dr. R. KIRSTE, Tel. 39-26 06,
Dr. M. REGGELIN, Tel. 39-53 59,
Dr. H. SINGER, Tel. 39-57 16
- Sekretariat: N. N., Tel. 39-58 98
- Wissenschaftliche Mitarbeiter:
Dr. V. BÖHMER, K. DONSBACH, J. FLOHN, B. JUNKER, D. KLEIN, R. MILBRADT, M. VOGT
- Bibliothek der Abt. für Lehramtskandidaten der Chemie: Duesbergweg, R.L. 01-102, Mo-Fr 9-11 über das Sekretariat

Institut für Pharmazie

- Besucheranschrift:
Staudingerweg 5, Fax 39-37 79
<http://www.pharmazie.uni-mainz.de/>
- Geschäftsführender Leiter:
Univ.-Prof. Dr. U. PINDUR, Tel. 39-57 06/57 37
[pindur@mail.uni-mainz.de]
- Sekretariat der Geschäftsführung:
Barbara KEMMETER, Tel. 39-57 06
- Sekretariat für studentische Angelegenheiten:
Stefan HOPPE, Tel. 39-57 14,
[hoppe@mail.uni-mainz.de]
- Universitätsprofessoren:
Dr. G. DANNHARDT, Tel. 39-57 42,
Fax 39-30 62,
Sekretariat: Christine SCHUHMACHER,
Tel. 39-57 28;
Dr. B. EPE, Tel. 39-43 09, Fax 39-55 21;
Dr. P. LANGGUTH, Tel. 39-57 46, Fax 39-50 21
Sekretariat: Ursula PATTBERG, Tel. 39-43 19;
Dr. U. PINDUR, Tel. 39-57 37, Fax 39-56 20;
Dr. J. STÖCKIGT, Tel. 39-57 51, Fax 39-37 52,
Sekretariat: Ilona ZIRBS, Tel. 39-43 22;
Dr. F. MOLL, (emeritiert), Tel. 39-43 48
- Wissenschaftliche Mitarbeiter:
J. AREND, Dr. A. BRAUN, E. DOGRU, A. GOLDHAMMER, Dr. M. GRUBERT, L. HAHN, K. HELL, M. JANSEN, Dr. W. KIEFER, Dr. S. KO-

BER, A. KOGGEL, B. KOHL, Dr. T. LEMSTER, H. MAHLER, A. MAROTTO, A. MATTERN, K. MEYER, M. OFER, T. OHLIG, C. PERLICK, Dr. H.-J. SÄTTLER, J. SCHWEPPENHÄUSER, Dr. J. STRATMANN, Dr. H. ULBRICH, D. WAGNER, Dr. H. WARZECHA, O. WILL

▪ Bibliothek des Instituts für Pharmazie:
Staudingerweg 5, R 00-162,
Mo-Do 9-16; Fr 9-14 in der Vorlesungszeit
Leiterin: Dr. A. BRAUN, Tel. 39-57 49

Personalteil

Sprechstunden finden, sofern nicht anders angekündigt, im Anschluß an die Lehrveranstaltungen statt.

Bedienstete der Universität

Universitätsprofessoren auf Lebenszeit

BASCHÉ, Thomas, Dr. rer. nat., *Physikalische Chemie*, Tel. 39-27 07, [thomas.basche@uni-mainz.de]. Privat: Draiser Str. 130b, 55128 Mainz

BEYERMANN, Klaus, Dr. rer. nat., Dr. h. c., Dr. h. c. (pensioniert), *Analytische Chemie*

BOCK, Rudolf, Dr. rer. nat. (a. D.), *Analytische Chemie*. Privat: Rabenkopfstr. 2, 79102 Freiburg/Br.

BUTT, Hans-Jürgen, Dr. phil. nat., *Physikalische Chemie*, Tel. 39-39 30, [butt@wintermute.chemie.uni-mainz.de]. Privat: Obergasse 26 b, 61203 Reichelsheim, Tel. (060 35) 8 91 90

DANNHARDT, Gerd, Dr. rer. nat., *Pharmazeutische Chemie*, Tel. 39-57 42, [dannhardt@mail.uni-mainz.de]. Privat: Ruhestr. 17, 55127 Mainz

DENSCHLAG, Johannes Otto, Dr. rer. nat., *Kernchemie*, Tel. 39-58 81, [denschlag@vkcmmz.chemie.uni-mainz.de]. Privat: Höhenweg 30, 55268 Nieder-Olm, Tel./Fax (061 36) 4 43 03

DOSE, Klaus, (emeritiert), Dr. phil. nat., *Biochemie*, Tel. 39-58 93/58 33, [dose@goofy.zdv.uni-mainz.de], Sprechstd. n. V. Privat: Sunswelsterstraße 33, 55299 Nackenheim, Tel. (061 35) 95 01 35

EPE, Bernd, Dr. rer. nat., *Pharmakologie und Toxikologie für Pharmazeuten*, Tel. 39-43 09, [epe@mail.uni-mainz.de]. Privat: Im Brühl 2, 55218 Ingelheim, Tel. (061 32) 4 05 86

FAHRENHOLZ, Falk, Dr. phil. nat., Dr. h. c., *Biochemie*, Tel. 39-58 33

FLESCH, Peter, Dr. rer. nat. (a. D.), *Biochemie*, Tel. 39-58 93. Privat: Maler-Becker-Straße 5, 55124 Mainz, Tel. 4 57 59

GATTOW, Gerhard, Dr. rer. nat. (emeritiert), *Anorganische Chemie*, Tel. 39-58 76, Sprechstd. n. V. Privat: An der Lehnweide 45, 55299 Nackenheim, Tel. (061 35) 13 28

GAUSS, Jürgen, Dr. rer. nat., *Theoretische Chemie*, Bau J, Tel. 39-37 36. Privat: Röderbergweg 40, 60314 Frankfurt, Tel. (0 69) 49 22 06

GEYER, Ekkehard, Dr. rer. nat. (a. D.), *Organische Chemie und Theoretische Organische Chemie*, Tel. 39-23 72, Sprechstd. Di, Do 11-12 (Institut). Privat: Traminer Weg 8, 55296 Gau-Bischofsheim, Tel. (061 35) 40 38

GÜTLICH, Philipp, Dr. Ing., *Anorganische und Analytische Chemie*, Tel. 39-23 73, [guetlich@vacmza.chemie.uni-mainz.de], Sprech-std. n. V. Privat: Georg-Büchner-Str. 9, 64380 Roßdorf, Tel. (061 54) 8 13 73

HEUMANN, Klaus, Dr. Ing., *Analytische Chemie*, Tel. 39-58 82. Privat: Lange Schneise 5, 64673 Zwingenberg, Tel. (062 51) 78 76 37

HERRMANN, Günter, Dr. rer. nat. (emeritiert), *Kernchemie*, Tel. 39-58 52. Privat: Kehlweg 74, 55124 Mainz, Tel. 47 28 99

HORNER, Leopold, Dr. phil. nat. (emeritiert), *Organische Chemie und Biochemie*, Tel. 39-22 72. Privat: Alfred-Mumbächer-Str. 17, 55128 Mainz, Tel. 3 44 38

KIRSTE, Rudolf, Dr. rer. nat., *Physikalische Chemie*, Bau J/U1 126, Tel. 39-26 06. Privat: Hegelstr. 5, 55122 Mainz, Tel. 32 02 98

KOCH-BRANDT, Claudia, Dr. phil. nat., *Biochemie*, Tel. 39-38 30, Sprechstd. n. d. Vorlesung oder n. V.

KRATZ, Jens Volker, Dr. rer. nat., *Kernchemie*, Tel. 39-57 04, [jvkratz@vkcmmz.chemie.uni-mainz.de]. Privat: Lion Feuchtwanger-Straße 55, 55129 Mainz, Tel. 50 43 30

KUNZ, Horst, Dr. rer. nat., *Organische Chemie*, Tel. 39-23 34. Privat: Gemeindehohl 50, 55127 Mainz, Tel. 47 65 82

LANGGUTH, Peter, Dr. phil. nat., *Biopharmazie und Pharmazeutische Technologie*, Tel. 39-57 46, [langguth@mail.uni-mainz.de]. Privat: Grebenstr. 11, 55116 Mainz, Tel. 22 62 25

LIPTAY, Wolfgang, Dr. rer. nat., (emeritiert), *Physikalische Chemie*, Tel. 39-32 80, Sprechstd. n. V.

- Privat: Käferweg 3, 55128 Mainz, Tel. 36 42 00, Fax. 36 42 50
- MEIER, Herbert, Dr. rer. nat., *Organische Chemie*, Tel. 39-26 05. Privat: Burgunder Str. 18, 55270 Zornheim, Tel. (0 61 36) 4 38 26
- MOLL, Friedrich, Dr. rer. nat., (emeritiert), *Pharmazeutische Technologie*, Tel. 39-43 48, [moll@mail.uni-mainz.de]. Privat: Kirschblütenweg 14, 55127 Mainz, Tel. 47 71 38
- NEEB, Rolf, Dr. rer. nat. (a.D.), *Anorganische und Analytische Chemie*. Privat: Carl-Orff-Str. 2, 55127 Mainz, Tel. 47 69 83
- OKUDA, Jun, Dr. rer. nat., *Anorganische Chemie*, Tel. 39-37 37, [okuda@mail.uni-mainz.de]
- PINDUR, Ulf, Dr. rer. nat., *Pharmazeutische Chemie*, Tel. 39-57 37/57 05, [pindur@mail.uni-mainz.de]. Privat: Dahlienweg 20, 55126 Mainz, Tel. 47 62 45
- REGGELIN, Michael, Dr. rer. nat., *Organische Chemie*, Tel. 39-53 59. Privat: Oststr. 8, 65589 Hadamar, Tel. (0 64 33) 20 26
- RINGSDORF, Helmut, Dr. rer. nat. (emeritiert), *Makromolekulare und Organische Chemie*, Tel. 39-24 02, Sprechstd. n. V (über Tel. 39-24 02). Privat: Kehlweg 41, 55124 Mainz, Tel. 47 28 84
- RITTER, Helmut, Dr. rer. nat., *Organische Chemie*, Tel. 39-54 71, [ritter@mail.uni-mainz.de]. Privat: c/o M. u. R. Karr, Auf den Erlen 42, 65207 Wiesbaden
- RÖSCH, Frank, Dr. rer. nat., *Kernchemie*, Tel. 39-53 02, [roesch@vkcmmzd.chemie.uni-mainz.de]. Privat: K.-Schumacher-Str. 22, 55270 Zornheim, Tel. (0 61 36) 4 44 07
- SCHMIDT, Manfred, Dr. rer. nat., *Physikalische Chemie*, Bau J, Tel. 39-37 70, [mschmidt@mail.uni-mainz.de]. Privat: Im Mittelweg 51, 55294 Bodenheim, Tel. (0 61 35) 83 88
- SCHULZ, Rolf Christian, Dr. rer. nat. (emeritiert), *Organische und Makromolekulare Chemie*, Bau 1251/00-220, Tel. 39-23 55. Privat: Zedernweg 21, 55128 Mainz, Tel. 36 69 92
- SILLESU, Hans, Dr. phil. nat., *Physikalische Chemie*, Bau M-Haupt/01 182, Tel. 39-22 89. Privat: Carl-Orff-Straße 53; 55127 Mainz, Tel. 47 71 64
- SINGER, Hellmut, Dr. rer. nat., *Anorganische Chemie*, Abt. für Lehramtskandidaten der Chemie, Tel. 39-57 16, Sprechstd. tägl. n. V. Privat: Mühlthalstraße 18, 55126 Mainz, Tel. 47 11 02
- STÖCKIGT, Joachim, Dr. rer. nat., *Pharmazeutische Biologie*, Tel. 39-57 51, [stoeckigt@mail.uni-mainz.de]. Privat: Königsberger Straße 74a, 55268 Nieder-Olm
- STOPP, Klaus, Dr. rer. nat. (a.D.), *Pharmazeutische Biologie*. Privat: Draiser Str. 108, 55128 Mainz, Tel. 3 44 66
- TREMEL, Wolfgang, Dr. rer. nat., *Anorganische Chemie u. Analytische Chemie*, Inst. für Anorganische Chemie u. Analytische Chemie, Tel. 39-51 35, [tremel@indigotremel.chemie.uni-mainz.de].
- UNGER, Klaus, Dr.-Ing., *Anorganische Chemie und Analytische Chemie*, Tel. 39-57 45, [unger@ak-unger.uni-mainz.de].
- VOGT, Walter, Dr. rer. nat., *Organische Chemie und Makromolekulare Chemie*, Tel. 39-23 56, Sprechstd. tägl. im Institut. Privat: Pfingstbomstr. 93, 65207 Wiesbaden, Tel. (0 61 22) 1 24 91
- WOLF, Bernhard A., Dr. phil., *Physikalische Chemie*, Tel. 39-24 91, [bernhard.wolf@uni-mainz.de]. Privat: Fontanestraße 84, 55127 Mainz, Tel. 7 23 92

Hochschuldozenten auf Lebenszeit

- BAUMANN, Wolfram, Dr. rer. nat., Prof., Institut für Physikalische Chemie, Tel. 39-27 27. Privat: Am Rathaus 10, 55116 Mainz, Tel. 23 12 07
- DRÄGER, Martin, Dr. rer. nat., Prof, Institut für Anorganische Chemie und Analytische Chemie, Tel. 39-57 57, [draeger@mzdmza.zdv.uni-mainz.de], in der vorlesungsfreien Zeit: [martind@deakin.edu.au]. Privat: Platanenstraße 32, 65474 Bischofsheim, Tel. (0 61 44) 81 67
- KRATZ, Karl-Ludwig, Dr. rer. nat., Prof., Institut für Kernchemie, Tel. 39-58 92, [klkratz@vkcmmzd.chemie.uni-mainz.de]. Privat: Waldstraße 2, 65817 Eppstein, Tel. (0 61 98) 72 79

Hochschuldozenten auf Zeit

- BARTSCH, Eckhard, Dr. rer. nat., Institut für Physikalische Chemie, Bau L-Ost/00 254, Tel. 39-24 90, [bartsch@aak.chemie.uni-mainz.de]. Privat: Eibenweg 15, 55128 Mainz, Tel. 36 29 05
- RÜCK-BRAUN, Karola, Dr. rer. nat., Institut für Organische Chemie, Tel. 39-24 17
- TUCZEK, Felix, Dr. rer. nat., Institut für Anorganische Chemie und Analytische Chemie, Tel. 39-32 04, [tuczek@vacmza.chemie.uni-mainz.de]. Privat: Albert-Einstein-Straße 3, 55122 Mainz

Wissenschaftliche Assistenten

- BROCKMANN, Jörg, Dr. rer. nat., Institut für Kernchemie, Tel. 39-53 18, [brockmann@vkcmmzd.chemie.uni-mainz.de]. Privat: An der Oberhecke 30, 55270 Sörngenloch, Tel. (0 61 36) 92 49 29

- DEPERT, Heiner, Dr. rer. nat., Institut für Organische Chemie, Tel. 39-21 11
- DIEZEMANN, Gregor, Dr. rer. nat., Institut für Physikalische Chemie, Bau L-Ost/00 263, Tel. 39-24 89. Privat: Jakob-Welder-Weg 2, 55128 Mainz, Tel. 3 52 90
- FELSER, Claudia, Dr. rer. nat., Institut für Anorganische Chemie und Analytische Chemie, Tel. 39-39 20.
- FLEISCHER, Holger, Dr. phil. nat., Institut für Anorganische Chemie und Analytische Chemie, Tel. 39-58 86, [fleische@mail.uni-mainz.de]. Privat: Pfaffenbrunnenstr. 78, 63456 Hanau, Tel. (061 81) 66 21 95
- HINZE, Gerald, Dr. rer. nat., Institut für Physikalische Chemie, Bau L-Ost/00 263, Tel. 39-24 89. Privat: Yorkstraße 2, 65195 Wiesbaden, Tel. (06 11) 40 37 65
- KOLB, Ute, Dr. rer. nat., Institut für Physikalische Chemie, Tel. 39-41 54
- MASKOS, Michael, Dr. rer. nat., Institut für Physikalische Chemie, Tel. 39-41 90. Privat: Mainzer Str. 19, 55127 Mainz, Tel. (0 61 35) 42 16
- MEWS, Alf, Dr. rer. nat., Institut für Physikalische Chemie, Tel. 39-29 82, [alf.mews@uni-mainz.de]. Privat: Hauptstr. 27, 55120 Mainz, Tel. 62 51 62
- NEEB, Peter, Dr. rer. nat., MPI für Chemie, Tel. 305-497, [neeb@mpch-mainz.mpg.de]
- SCHÄRTL, Wolfgang, Dr. rer. nat., Inst. für Physikalische Chemie, Tel. 39-41 90. Privat: Am Sportfeld 6, 55294 Bodenheim, Tel. (0 61 35) 42 16
- SELLERGREN, Börje, Dr. rer. nat., Inst. für Anorganische Chemie und Analytische Chemie, Tel. 39-57 22, [borje@ak-unger.chemie.uni-mainz.de]
- SPANIOL, Thomas, Dr. rer. nat., Inst. für Anorganische Chemie und Analytische Chemie, Tel. 39-39 18, [spaniol@mail.uni-mainz.de]
- Wissenschaftliche Mitarbeiter**
- ALLEF, Petra, Dipl.-Chem., Institut für Organische Chemie, Tel. 39-22 88
- ANDERS, A., Institut für Biochemie
- ANTONY-MAYER, Christine, Dr. rer. nat., Wiss. Ang., Institut für Organische Chemie, Tel. 39-23 50
- APEL, Christof, Dipl.-Chem., Institut für Anorganische und Analytische Chemie, Tel. 17-33 61
- AREND, Joachim, Apotheker, Inst. für Pharmazie, Tel. 39-41 16
- AUER, Alexander, Dipl.-Chem., Institut für Physikalische Chemie, Tel. 39-37 34
- BARTH, Claudia, Dipl.-Chem., Institut für Physikalische Chemie, Bau K/01-132, Tel. 39-24 48
- BARTL, Manfred, Dipl.-Chem., Institut für Biochemie, Tel. 39-57 18, [mbartl@mail.uni-mainz.de]
- BARTZ, René, Institut für Biochemie, Tel. 39-51 49, [bartr000@mail.uni-mainz.de]
- BENDER, Frank, Dipl.-Ing., Institut für Biochemie. Privat: Thomas-Mann-Str. 5a, 55122 Mainz
- BERGER, Knut, Dr. rer. nat., Institut für Physikalische Chemie, Tel. 39-24 93. Privat: Untere Goldbergstraße 11, 55268 Nieder-Olm, Tel. (0 61 36) 4 45 80
- BÖHMER, Roland, Dr. rer. nat., Institut für Physikalische Chemie, Tel. 39-25 36, [bohmer@aak.chemie.uni-mainz.de]. Privat: An der Markthalle 3, 55127 Mainz, Tel. 47 05 47
- BÖHMER, Volker, Dr. rer. nat., Akad. Dir., Abt für Lehramtskandidaten der Chemie., Tel. 39-23 19, [vböhmer@mzdmza.zdv.uni-mainz.de]. Privat: Krokusweg 10, 55126 Mainz, Tel. 47 39 77
- BÖRGER, D., Institut für Biochemie
- BRAUN, Anneliese, Dr. rer. nat., Akad. Oberrat, Apothekerin, Inst. für Pharmazie, Tel. 39-57 49, [anneliese.braun@mail.uni-mainz.de]
- BREHM, Isabella, Dipl.-Chem., Institut für Organische Chemie, Tel. 39-44 46
- BURGER, Katja, Institut für Biochemie. Privat: Eduard-David-Str. 8, 55122 Mainz
- BURO, Corinna, Institut für Biochemie, Tel. 39-57 02
- BUTSCH, Michael, Dipl.-Chem., Institut für Physikalische Chemie, Bau L-Ost/00 254, Tel. 39-24 90
- CHRIST, Thomas, Dipl.-Chem., Institut für Physikalische Chemie, Tel. 39-27 09, [thomas.christ@uni-mainz.de]
- DEMUTH, Natascha, Dipl.-Chem., Inst. für Anorganische Chemie und Analytische Chemie, Tel. 39-57 21
- DETZER, Norbert, Dr. rer. nat., Akad. Direktor, Inst. für Physikalische Chemie, Tel. 39-27 08. Privat: Schwedenstr. 3, 55128 Mainz, Tel. 36 20 87
- DIEMER, Jürgen, Dipl.-Chem., Inst. für Anorganische Chemie und Analytische Chemie, Tel. 39-53 55
- DIETZ, Johann, Dr. rer. nat., Akad. Direktor, Institut für Anorganische Chemie und Analytische Chemie, Tel. 39-21 96. Privat: Fasanenstraße 2, 55270 Zornheim
- DJALALI, Ramin, Institut für Physikalische Chemie, Tel. 39-31 49
- DÖHREN, Norwin von, Dipl.-Chem., Institut für Anorganische Chemie und Analytische Chemie, Tel. 39-58 77
- DÖSS, Axel, Dipl.-Chem., Institut für Physikalische Chemie, Tel. 39-41 99

- DOGRU, Emine, Institut für Pharmazie, Tel. 39-43 34
- DOMS, Gerhard, Dr. rer. nat., Wiss. Ang., Institut für Organische Chemie, Tel. 39-57 13. Privat: Schaftriefweg 6, 55131 Mainz
- DONSBACH, Kai, Dipl.-Chem., Abteilung für Lehramtskandidaten der Chemie
- DÜNGES, Bastian, Dipl.-Chem., Institut für Physikalische Chemie, Bau J/U1 122, Tel. 39-57 31/23 30. Privat: Prunkgasse 81, 55126 Mainz, Tel. 47 52 93
- EBERHARDT, Klaus, Dr. rer. nat., Akad. Oberrat, Institut für Kernchemie, Tel. 39-58 46, [eberhardt@vkcMZD.chemie.uni-mainz.de]. Privat: Alfred-Döblin-Str. 33, 55129 Mainz, Tel. 99 58 49
- ECKE, Stefan, Institut für Physikalische Chemie, Tel. 39-24 47
- ECKELT, John, Dipl.-Chem., Institut für Physikalische Chemie, Tel. 39-46 39
- ECKERT, Thomas, Dipl. Chem, Institut für Physikalische Chemie, Tel. 39-26 34
- EICH, Andreas, Dipl.-Chem., Institut für Physikalische Chemie, Bau K 01/131, Tel. 39-41 98
- ENSLING, Jürgen, Dr.-Ing., Institut für Anorganische Chemie und Analytische Chemie, Tel. 39-27 03. Privat: Riedeselstr. 12, 64283 Darmstadt, Tel. (0 61 51) 2 38 90
- ESSMANN, Ralf Robert, Dr. rer. nat. Akad. Rat., Dekanat Chemie und Pharmazie, Tel. 39-59 96. Privat: Kirchstr. 28a, 55278 Ludwigshöhe, Tel. (0 62 49) 9 39 72
- FISCHER, Karl, Dr. rer. nat., Akad. Oberrat, Institut für Physikalische Chemie, Tel. 39-29 82. Privat: Am Fort Gonsenheim 49a, 55122 Mainz, Tel. 3 11 78
- FOLLMANN, Markus, Dipl.-Chem., Institut für Organische Chemie, Tel. 39-44 45
- FLOHN, Jochen, Abt. für Lehramtskandidaten der Chemie, Tel. 39-33 68
- FRANZ, Volker, Dipl.-Phys., Institut für Physikalische Chemie, Tel. 39-24 47
- GEROLD, Jürgen, Dipl.-Chem., Institut für Organische Chemie, Tel. 39-44 46
- GIECK, Christine, Dipl.-Ing., Institut für Anorganische Chemie und Analytische Chemie, Tel. 39-44 17
- GILBERT, Sandra, Institut für Biochemie. Privat: Eduard-David-Str. 8, 55112 Mainz
- GIMPL, Gerald, Dr., Institut für Biochemie. Privat: Drechslerweg 20, 55128 Mainz
- GOHR, Kerstin, Dipl.-Chem., Institut für Physikalische Chemie, Tel. 39-23 40
- GOLDHAMMER, Annette, Dipl.-Chem., Institut für Pharmazie, Tel. 39-43 34
- GRAF, Christina, Dipl.-Chem., Institut für Physikalische Chemie, Tel. 39-34 39
- GRUBERT, Meinhard, Dr. rer. nat., Akad. Direktor, Institut für Pharmazie, Tel. 39-57 52
- HAASE, Tanja, Dipl.-Chem., Inst. für Physikalische Chemie, Bau K/01-126, Tel. 39-31 18
- HAHN, Linda, Apothekerin, Institut für Pharmazie, Tel. 39-42 36
- HANOLD, Norbert, Dr. rer. nat., Institut für Organische Chemie, Tel. 39-44 46/43 81. Privat: Kleine Dresdner Straße 2, 65232 Taunusstein
- HARTENSTEIN, Markus, Dipl.-Chem., Institut für Physikalische Chemie, Tel. 39-23 80, [mh@aak.chemie.uni-mainz.de]
- HEINENBERG, Michael, Dipl.-Chem., Institut für Organische Chemie, Tel. 39-53 57
- HELD, Daniela, Dipl.-Chem., Institut für Physikalische Chemie, Tel. 39-37 09, [dh@aak.chemie.uni-mainz.de]
- HELL, Katja, Apothekerin, Institut für Pharmazie, Tel. 39-43 82
- HERZNER, Holger, Dipl.-Chem., Institut für Organische Chemie, Tel. 39-53 56
- HEUN, Oliver, Dipl.-Chem., Institut für Physikalische Chemie, Tel. 39-37 34
- HÖFER, Andreas, Dipl.-Chem., Institut für Anorganische und Analytische Chemie, Tel. 39-32 22
- HOFMEISTER, Armin, Dipl.-Chem., Institut für Organische Chemie, Tel. 39-22 88
- HOLST, Hans Christof, Dipl.-Chem., Inst. für Organische Chemie, Tel. 39-44 46
- HORST, Roland, Dr. rer. nat., Institut für Physikalische Chemie, Bau K 01/115, Tel. 39-46 39
- HUGENBERG, Norbert, Dipl.-Chem., Institut für Physikalische Chemie, Tel. 39-23 40
- JAHR, Thilo, Dipl.-Chem., Institut für Physikalische Chemie, Tel. 39-33 02
- JANSEN, Michaela, Apothekerin, Institut für Pharmazie, Tel. 39-34 08
- JÖRG, Thomas, Dipl.-Chem., Institut für Physikalische Chemie, Tel. 39-57 33
- JUNGMANN, Nadja, Dipl.-Chem., Institut für Physikalische Chemie, Tel. 39-31 49
- JUNKER, Bernd, Abt. für Lehramtskandidaten der Chemie, Tel. 39-44 41
- KELLER, Horst, Dr. rer. nat., Institut für Kernchemie, Tel. 39-52 35, [keller@vkcMZD.chemie.uni-mainz.de]. Privat: Essenheimer Str. 5, 55128 Mainz, Tel. 36 32 34
- KIEFER, Werner, Dr. rer. nat., Akad. Oberrat, Institut für Pharmazie, Tel. 39-30 61
- KIEL, Gertrud, Dr. rer. nat., Akad. Direktorin, Institut für Anorganische Chemie und Analytische Chemie, Tel. 39-58 89, [kiel@mail.uni-

- mainz.de]. Privat: Johann-Hinrich-Wichern-Straße, 55218 Ingelheim, Tel. (061 32) 89 77 64
- KIRCHER, Oliver, Dipl.-Phys., Institut für Physikalische Chemie, Tel. 39-41 99
- KIM, Soungkyoo, Dipl.-Chem., Institut für Organische Chemie, Tel. 39-21 11
- KLABUNDE, Thomas, Dipl.-Chem., Institut für Organische Chemie, Tel. 39-53 57
- KLEIN, Dagmar, Abt. für Lehramtskandidaten der Chemie, Tel. 39-57 07
- KLEINHENN, Thomas, Dipl.-Chem., Institut für Anorganische Chemie und Analytische Chemie, Tel. 39-53 31
- KLEMENS, Patrick, Dipl.-Chem., Institut für Anorganische Chemie und Analytische Chemie, Tel. 39-57 21
- KLOCK, Gerd, Dr. Ing., PD, Institut für Biochemie, Tel. 39-53 52, [klock@mail.uni-mainz.de]. Privat: Schillerstr. 38, 55257 Budenheim
- KOBER, Susan, Dr. rer. nat., Institut für Pharmazie, Tel. 39-43 11
- KOBERLING, Felix, Dipl.-Chem., Institut für Physikalische Chemie, Tel. 39-27 09, [felix.koberling@uni-mainz.de]. Privat: Draiserstr. 136 A, 55128 Mainz, Tel. 33 55 12
- KOGGEL, Annette, Apothekerin, Institut für Pharmazie, Tel. 39-43 43
- KOHL, Beate, Apothekerin, Institut für Pharmazie, Tel. 39-34 08
- KOHL, Christopher, Institut für Biochemie, Tel. 39-21 52
- KÖNIG, Peter, Dipl.-Chem., Inst. für Anorganische Chemie u. Analytische Chemie, Tel. 39-56 12
- KÖNIGSMANN, Herbert, Dipl.-Chem., Inst. für Physikalische Chemie, Tel. 39-23 80, [hk@aak.chemie.uni-mainz.de]
- KOJRO, Elzbieta, Dr., Institut für Biochemie. Privat: Weintorstr. 36, 55116 Mainz
- KOLSHORN, Heinz, Dipl.-Chem., Institut für Organische Chemie, Tel. 39-43 81. Privat: Eibenweg 11, 55128 Mainz
- KOHTÉ, Hans, Institut für Physikalische Chemie, Tel. 39-31 48
- KRÄMER, Godehard, Apotheker, Institut für Pharmazie, Tel. 39-57 36
- KRYSTEK, Petra, Dipl.-Chem., Institut für Anorganische Chemie und Analytische Chemie, Tel. 39-33 68
- KSENOFONTOV, Vadim, Dr. rer. nat., Institut für Anorganische Chemie und Analytische Chemie, Tel. 39-38 99
- KULZER, Florian, Dipl.-Chem., Institut für Physikalische Chemie, Tel. 39-27 09, [florian.kulzer@uni-mainz.de]
- LANG, Olaf, Dipl.-Chem., Institut für Anorganische Chemie und Analytische Chemie, Tel. 39-46 98.
- LAMMICH, Sven, Inst. für Biochemie. Privat: Draiser Str. 8, 55128 Mainz
- LAUER, I., Dipl.-Chem, Inst. für Biochemie, Tel. 39-31 37, [ilauer@mzdmsa.zdv.uni-mainz.de]
- LEHMANN, Matthias, Dipl.-Chem., Institut für Organische Chemie, Tel. 39-44 40
- LEHNEN, Bernd Rainer, Dr. rer. nat., Wiss. Ang., Lehlab. für Chemielaboranten, Tel. 39-26 10. Privat: Wilhelmstr. 7, 65388 Schlangenbad
- LEMSTER, Thomas, Dr. rer. nat., Institut für Pharmazie, Tel. 39-43 52
- LINDENBLATT, Gudrun, Dipl.-Chem., Institut für Physikalische Chemie, Tel. 39-23 40
- LIPPITZ, Markus, Dipl.-Phys., Institut für Physikalische Chemie, Tel. 39-27 09
- LÖKEN, Sandra, Dipl.-Chem., Inst. für Anorganische Chemie u. Analytische Chemie, Tel. 39-44 17
- LOSKE, Stefan, Dipl.-Chem., Institut für Physikalische Chemie, Tel. 39-31 18
- LUTZ, Andreas, Institut für Physikalische Chemie, Bau K 01/132, Tel. 39-24 48
- MAAS, Steffen, Dipl.-Chem., Inst. für Organische Chemie, Tel. 39-21 03
- MAHLER, Hans-Christian, Apotheker, Inst. für Pharmazie, Tel. 39-56 51
- MAROTTO, Annalisa, Apothekerin, Institut für Pharmazie, Tel. 39-43 03
- MATHIASCH, Bernd, Dr. rer. nat., Akad. Oberrat, Institut für Anorganische Chemie und Analytische Chemie, Tel. 39-58 85. Privat: Rilkeallee 161, 55127 Mainz, Tel. 7 19 38
- MATSCHINER, Ralf, Dipl.-Phys., Institut für Physikalische Chemie, Tel. 39-43 13
- MATTERN, Andreas, Apotheker, Institut für Pharmazie, Tel. 39-57 36/56 01
- MEYER, Kerstin, Dipl.-Chem., Institut für Pharmazie, Tel. 39-43 46
- MILBRADT, Robert, Abt. für Lehramtskandidaten der Chemie, Tel. 39-52 57
- MONDANI, Jürgen, Institut für Biochemie, Tel. 39-58 37
- MÜLLER, Henning, Institut für Physikalische Chemie, Tel. 39-24 47
- NAWROTH, Thomas, PD Dr. rer. nat., Institut für Biochemie, Tel. 39-57 02, [nawroth@mail.uni-mainz.de]. Privat: Obere Grabenstraße 34, 55450 Langenlonsheim, Tel. (0 67 04) 8 66
- NEEB, Bernd, Institut für Biochemie, Tel. 39-53 52

- NEITZEL, Frank, Dipl.-Chem., Institut für Physikalische Chemie, Tel. 39-43 12. Privat: Im Münchfeld 27, 55122 Mainz
- NEUHAUSEN, Jörg, Dr. rer. nat., Institut für Anorganische Chemie und Analytische Chemie, Tel. 39-39 20
- OCHSENFELD, Christian, Dr. rer. nat., Institut für Physikalische Chemie, Tel. 39-37 35
- OFER, Monika, Apothekerin, Institut für Pharmazie, Tel. 39-43 11
- OHLIG, Tanja, Apothekerin, Institut für Pharmazie, Tel. 39-43 11
- OTHEGRAVEN, Jens, Dipl.-Chem., Institut für Physikalische Chemie, Tel. 39-41 20
- PETERMANN, Ralf, Dipl.-Chem., Institut für Organische Chemie, Tel. 39-21 11
- PEILSTÖCKER, Karen, Dipl.-Chem., Institut für Organische Chemie, Tel. 39-53 56
- PERLICK, Christian, Dipl.-Chem., Institut für Pharmazie, Tel. 39-57 38
- PETZKE, Frank, Dr. rer. nat., Institut für Physikalische Chemie, Tel. 39-28 72, [petzke@mail.uni-mainz.de]. Privat: Sertoriusring 30, 55126 Mainz, Tel. 47 13 39
- PIES, Carsten, Dipl.-Chem., Inst. für Physikalische Chemie, Tel. 39-33 02
- POSTINA, Rolf, Dr., Inst. für Biochemie. Privat: Jahnstr. 16, 64380 Roßdorf
- PREUSS, Markus, Institut für Physikalische Chemie, Tel. 39-24 47
- RAITERI, Roberto, Dr., Dipl.-Ing., Institut für Physikalische Chemie, Tel. 39-24 47
- REIHMANN, Matthias, Dipl.-Chem., Institut für Organische Chemie, Tel. 39-53 57
- RHEINGANS, Oliver, Dipl.-Chem., Institut für Physikalische Chemie, Tel. 39-23 40
- RILLING, Peter, Dipl.-Chem., Institut für Organische Chemie, Tel. 39-54 61
- RISI, Sergio, Dr. phil. nat., Institut für Biochemie, Tel. 39-57 19, [srisi@mail.uni-mainz.de]. Privat: Am Gonsenheimer Spieß 16, 55122 Mainz, Tel. 38 16 08
- RÖSCH, Markus, Dipl.-Chem., Institut für Organische Chemie, Tel. 39-44 32
- SÄTTLER, Hans-Joachim, Dr. rer. nat., Akad. Oberrat, Institut für Pharmazie, Tel. 39-57 29
- SCHADEBRODT, Jens, Dipl.-Chem., Institut für Organische Chemie, Tel. 39-44 31
- SCHÄFER, Hans-Jochen, PD Dr. phil. nat., Institut für Biochemie, Tel. 39-57 20, [jschaef@mail.uni-mainz.de]. Privat: Rumpfenheimer Schloßgasse 19, 63075 Offenbach am Main, Tel. (0 69) 86 89 49
- SCHERER, Thorsten, Dipl.-Chem., Institut für Physikalische Chemie, Tel. 39-26 34
- SCHLEIS, Thomas, Dipl.-Chem., Institut für Anorganische Chemie und Analytische Chemie, Tel. 39-44 37
- SCHMELZ, Oliver, Dipl.-Chem., Institut für Physikalische Chemie, Tel. 39-27 09
- SCHNEIDER, Anja, Dr. rer. nat., Inst. für Physikalische Chemie, Bau K/01 132, Tel. 39-24 48
- SCHNELL, Matthias. Privat: Generaloberst-Beck-Str. 3, 55129 Mainz, Tel. 57 44 64
- SCHOLLMEYER, Dieter, Dr. rer. nat., Institut für Organische Chemie, Tel. 39-53 20/54 69
- SCHULD, Norbert, Dipl.-Chem., Institut für Physikalische Chemie, Bau K 01/131, Tel. 39-41 98
- SCHULTZ, Michael, Dr. rer. nat., Dipl.-Chem., Institut für Organische Chemie, Tel. 39-53 56
- SCHWEPPEHÄUSER, Johannes, Apotheker, Institut für Pharmazie, Tel. 39-42 36
- SCHWÖPPE, Dirk, Dipl.-Chem., Institut für Organische Chemie, Tel. 39-44 40
- SCHULTZ, Andrea, Dipl.-Chem., Institut für Organische Chemie, Tel. 39-44 40
- SEUS, Peter, Dipl.-Chem., Institut für Organische Chemie, Tel. 39-44 40
- SIMON, Peter, Institut für Physikalische Chemie, Tel. 39-23 80, [ps@aak.chemie.uni-mainz.de]
- SKRIPKO, Tanja, Dipl.-Chem., Institut für Organische Chemie, Tel. 39-44 32
- SPIERING, Hartmut, Dr. rer. nat., Institut für Anorganische Chemie und Analytische Chemie, Tel. 39-27 03. Privat: Am Damsberg 86, 55130 Mainz, Tel. 8 78 25
- STEPHAN, Tim, Dipl.-Chem., Institut für Physikalische Chemie, Tel. 39-31 49
- STRACK, Adrian, Dipl.-Chem., Institut für Physikalische Chemie, Tel. 39-23 40
- STRATMANN, Jörg, Dr. rer. nat., Institut für Pharmazie, Tel. 39-57 27, [stratman@mail.uni-mainz.de]
- STRIOUK, Sergej, Dipl.-Chem., Institut für Physikalische Chemie, Bau K 01/131, Tel. 39-41 98
- STRUB, Erik, Dipl.-Chem., Institut für Kerchemie, Tel. 39-53 12, [strub@vkcmbz.chemie.uni-mainz.de]. Privat: Martin-Luther-Str. 59, 55131 Mainz, Tel. 5 43 31
- TABATABAI, Monir, Dr. rer. nat., Institut für Organische Chemie, Tel. 39-34 63/57 00
- TEPPER, Elmar, Dipl.-Chem., Institut für Organische Chemie, Tel. 39-53 57/57 00
- THEIS, Alexander, Dipl.-Chem., Institut für Organische Chemie, Tel. 39-57 00
- TITZE, Andreas, Dipl.-Phys., Institut für Physikalische Chemie, Tel. 39-24 90

- TRAUTMANN, Norbert, Dr. rer. nat., Ltd. Akad. Direktor, Institut für Kernchemie, Tel. 39-58 47, [trautm@vkcmzd.chemie.uni-mainz.de]. Privat: Carl-Orff-Str. 31, 55127 Mainz, Tel. 47 67 80
- TRISCHLER, Martin, Dipl.-Biol., Inst. für Biochemie, Tel. 39-51 49
- ULBRICH, Holger, Dr. rer. nat., Institut für Pharmazie, Tel. 39-43 39/57 36
- ULLRICH, Oliver, PD Dr. rer. nat., Institut für Biochemie, Tel. 39-51 49, [ullrich@mail.uni-mainz.de]. Privat: Kronberger Str. 33, 60323 Frankfurt/Main, Tel. (0 69) 17 35 38
- VINOGRADOVA, Olga, Inst. für Physikalische Chemie, Tel. 39-24 47
- VOGT, Melanie, Abt. für Lehramtskandidaten der Chemie, Tel. 39-44 41
- VOIGT-MARTIN, Ingrid G., Dr. (Ph.D.) Dr. (D. Sc), Institut für Physikalische Chemie, Tel. 39-23 47. Privat: Waldstraße 62, 64367 Mühlthal-Traisa, Tel. (0 61 51) 14 54 42
- VOLK, Nicole, Dipl.-Chem., Institut für Physikalische Chemie, Tel. 39-31 49
- VOLLMER, Doris, Dr. rer. nat., Institut für Physikalische Chemie, Tel. 39-41 90. Privat: Hafenstr. 4, 55118 Mainz, Tel. 67 28 45
- WAGNER, Daniel, Apotheker, Institut für Pharmazie, Tel. 39-43 43
- WAGNER, Michael, Dipl.-Chem., Institut für Organische Chemie, Tel. 39-53 94
- WARZECHA, Heribert, Dr. rer. nat., Institut für Pharmazie, Tel. 39-43 34
- WEBER, Ilja, Dipl.-Chem., Institut für Physikalische Chemie, Tel. 39-41 20
- WEINDEL, Christina, Institut für Biochemie, Tel. 39-58 39
- WELGE, Ines, Dipl.-Chem., Inst. für Physikalische Chemie, Bau K/01-117, Tel. 39-46 39
- WIEGAND, Volker, Inst. für Biochemie. Privat: Feldbergstr. 1, 65451 Kelsterbach
- WIEHL, Norbert, Dr. rer. nat., Institut für Kernchemie, Tel. 39-53 17, [wiehl@vkcmzd.chemie.uni-mainz.de]. Privat: Am alten Sportplatz 11, 55127 Mainz, Tel. 47 68 55
- WILL, Olaf, Dipl.-Chem., Inst. für Pharmazie, Tel. 39-56 51
- WINTERLICH, Manfred, Dipl.-Phys., Institut für Physikalische Chemie, Tel. 39-24 89
- WÜNSCH, Matthias, Dipl.-Chem., Institut für Physikalische Chemie, Bau K 01/132, Tel. 39-24 48
- ZIEGLER, Verena, Dipl.-Chem., Inst. für Physikalische Chemie, Bau K/01-131, Tel. 39-41 98

Nichtbedienstete Lehrkräfte und Lehrbeauftragte

Honorarprofessoren

- MÜLLEN, Klaus, Dr. rer. nat., Wiss. Mitglied u. Direktor am MPI für Polymerforschung, *Organische Chemie*, Tel. 39-53 75. Privat: Draiser Str. 82 b, 55128 Mainz
- SCHNORRENBURG, Gerd, Dr. rer. nat., Boehringer Ingelheim Pharma KG, Abt. chem. Forschung, 88397 Biberach a. d. Riss
- URBACH, Hansjörg, Dr. rer. nat. Privat: Oberhöchstatter Str. 54, 61476 Kronberg/Ts., Tel. (0 61 73) 6 81 34, Fax (0 61 73) 6 83 21

Nichtbedienstete Professoren

- BACK, Wilfried, Dr. rer. nat., Abteilungsleiter am Institut für medizinische und pharmazeutische Prüfungsfragen, *Pharmazeutische Chemie*. Privat: An der Klosterhecke 22, 55130 Mainz, Tel. 8 78 61
- FISCHER, Erhard W., Dr. rer. nat., Wissenschaftliches Mitglied und Direktor am Max-Planck-Institut für Polymerforschung, *Physik*, Tel. 39-23 28. Privat: Rheingaustraße 15, 55129 Mainz, Tel. 5 94 70

- HOFFMANN, Hellmut, Dr. rer. nat., *Organische Chemie*, Sprechst. n. V. Privat: Tersteegenweg 16, 42115 Wuppertal-Vohwinkel
- KLEMM, Alfred, Dr. phil., Wissenschaftliches Mitglied und Abteilungsleiter am Max-Planck-Institut für Chemie (Otto-Hahn-Institut), Sprechst. Mo 11-12 (MPI). Privat: Beuthener Str. 25, 55131 Mainz, Tel. 5 62 76
- KLÖPFER, Walter, Dr. phil., C. A. U., Daimlerstr. 23, 63303 Dreieich, Tel. (0 61 03) 98 30, Fax (0 61 03) 9 83 10
- KÖNIG, Hans, Dr. rer. nat., *Analytische Chemie*. Privat: Gertrud-Bäumer-Str. 34, 65189 Wiesbaden, Tel. (06 11) 30 36 52
- KRAUCH, Carl Heinrich, Dr. rer. nat., *Organische Chemie*, HÜLS AG, Postfach 13 20, 4370 Marl. Privat: Am Rosengarten 11, 45657 Recklinghausen
- SPIESS, Hans Wolfgang, Dr. rer. nat., Wissenschaftliches Mitglied und Direktor am Max-Planck-Institut für Polymerforschung, *Physikalische Chemie*, Tel. 39-35 23. Privat: Grillenweg 8, 55128 Mainz, Tel. 36 55 26

WARNECK, Peter, Dr. rer. nat., Max-Planck-Institut Mainz. Privat: Rembrandtstraße 47, 55127 Mainz, Tel. 7 23 81

WEGNER, Gerhard, Dr. rer. nat., Wissenschaftliches Mitglied und Direktor am Max-Planck-Institut für Polymerforschung, Tel. 37 91 30, *Physikalische Chemie*, Tel. 39-35 22. Privat: Carl-Zuckmayer-Str. 1, 55127 Mainz, Tel. 47 67 24

WEDLICH, Hans Adolf, Dr. phil., Dr. rer. nat. habil., *Organische Chemie und Biochemie*. Privat: Auf der Alm 5, 76534 Baden-Baden

WINKHAUS, Günter, Dr. rer. nat., *Anorganische Chemie und Analytische Chemie*. Privat: Auf dem Stappenberg 2b, 53639 Königswinter, Tel. (0 22 23) 2 37 40

Nichtbedienstete außerplanmäßige Professoren

EWEN, Bernd, Dr. rer. nat. (apl. Prof.), *Physikalische Chemie*, Max-Planck-Institut für Polymerforschung Mainz, Tel. 37 91 14. Privat: Schopenhauerweg 3, 55221 Mainz, Tel. 38 45 23

LAWSON, Alexander Johnston, Dr. rer. nat. (apl. Prof.), *Organische Chemie*. Privat: Am Trieb 8, 65529 Waldems, Tel. (0 69) 7 91 74 10

LÜDERWALD, Ingo, Dr. rer. nat. (apl. Prof.), *Organische Chemie*, Firma Boehringer Ingelheim KG, 55216 Ingelheim, Tel. (0 61 32) 77 36 03

MENDEL, Rudolf, Dr. rer. nat. (apl. Prof.), Cyanamid-Forschung GmbH, Postfach 100, 55270 Schwabenheim, Tel. (0 61 30) 91 11 00

SCHNECKO, Hans-Werner, Dr. rer. nat. (apl. Prof.). Privat: Wöhlerstraße 12, 63454 Hanau

Nichtbedienstete Privatdozenten

ADLER, Peter, Dr. rer. nat. habil., MPI für Festkörperforschung, Heisenbergstr. 1, 70569 Stuttgart,

Tel. (07 11) 6 89 16 86 [adler@simaix.mpi-stuttgart.mpg.de]

LUCKENBACH, Reiner, Dr. rer. nat. habil., Prof., *Organische Chemie*. Privat: Bahnhofstr. 22, 61476 Kronberg

OTT, Ulrich, Dr. rer. nat. habil., *Kernchemie*, MPI für Chemie, Becherweg 27, 55128 Mainz, Tel. 30 53 66, [ott@mpch-mainz.de]. Privat: Königsberger Str. 60a, 55268 Nieder-Olm, Tel. (0 61 36) 4 26 09

RIEGLER, Hans, Dr. rer. nat. habil., MPI für Kolloid- und Grenzflächenforschung, Rudower Chaussee 5, 12489 Berlin, Tel. (0 30) 63 92 31 68

STAMM, Manfred, Dr. rer. nat. habil., *Physikalische Chemie*, MPI für Polymerforschung, 55021 Mainz, Tel. 37 91 17. Privat: Im Quellborn 40, 55270 Klein Winternheim

Lehrbeauftragte

BRÜHL, Kornelia, Dipl. oec. troph. Privat: Tilsiter Str. 12, 55218 Ingelheim

FLECKER, Peter, Dr. rer. nat., Privat: Deutschordenstr. 76, 60528 Frankfurt/Main, Tel. (0 69) 67 68 58

FRESENIUS, Werner, Dr. rer. nat., Ministerium für Umwelt und Gesundheit. Privat: Pommernstraße 29, 65205 Wiesbaden

HÄUSLER, Heribert, Dr. rer. nat. Privat: Am Weltersborn 12, 55270 Klein-Winternheim

HEILMANN, Peter, Pharmazierat. Privat: Weidmannstraße 11, 55131 Mainz

KRÄMER, Irene, Dr. rer. nat. Privat: Curt-Goetz-Str. 39, 55127 Mainz

MEISEL, Werner, Dr. rer. nat., sc. nat., Institut für Anorganische Chemie und Analytische Chemie, Tel. 39-32 82. Privat: Im Quellborn 17, 55270 Klein-Winternheim, Tel. (0 61 36) 8 97 40

WESS, Günther, Dr. rer. nat. Privat: Langenselbolder Weg 35, 63526 Erlensee

Lehrveranstaltungen

Hinweis: Qualifizierte Doktoranden des Fachbereichs können am Graduiertenkolleg »Physik und

Chemie

- Einführungsveranstaltung für Studienanfänger, Fach- und Hochschulortwechsler
- Studiengang Diplom und Lehramt
Mi, 20. Oktober 1999, 9.15 — Hs 22
- Studiengang Lehramt (zusätzlich)
Mi, 20. Oktober 1999, 14 — SR L. 01-107

Chemie supramolekularer Systeme« (s. S. 111) teilnehmen.

- Veranstaltungen der Fachschaft Chemie für Studienanfänger der Chemie: Mi, 20.10. (Beginn 10 Uhr) bis Do, 21.10. — GrHs d. Chemie
- 001 Chemisches Kolloquium für Fortgeschrittene [1-std.]
Die Hochschullehrer des Fachbereichs
14-tägl.: Do 17-19 — GrHs der Chemie

- 002 Anleitung zu wissenschaftlichen Arbeiten (Staatsexamens-, Diplom- und Doktorarbeiten)
- Institut für Anorganische Chemie und Analytische Chemie
M. Dräger, P. Güllich, K. Heumann, J. Okuda, H. Singer, W. Tremel, K. Unger, N. N.
 - Institut für Kernchemie
J. O. Denschlag, K.-L. Kratz, J.-V. Kratz, F. Rösch
 - Institut für Organische Chemie
E. Geyer, H. Kunz, H. Meier, M. Reggelin, H. Ritter, K. Rück-Braun, W. Vogt, N. N.
 - Institut für Physikalische Chemie
T. Basché, W. Baumann, H.-J. Butt, J. Gauss, R. Kirste, A. Müller, M. Schmidt, H. Sillescu, B. A. Wolf
 - Institut für Biochemie
F. Fahrenholz, C. Koch-Brandt
 - Abteilung für Lehramtskandidaten der Chemie
R. Kirste, M. Reggelin, H. Singer
- 003 Anleitung zu biochemischen und organisch-chemischen Arbeiten mit toxikologischer Zielrichtung (Diplomarbeiten, Doktorarbeiten)
- F. Oesch*
Z. u. O. n. V.
Institut für Toxikologie im FB 04
- 004 Anleitung zu wissenschaftlichen Arbeiten auf dem Gebiet der Makromolekularen Chemie (Diplom- und Doktorarbeiten)
- E. W. Fischer, K. Müllen, H. W. Spieß, G. Wegner*
MPI für Polymerforschung
- 005 Recht für Chemiker [2-std.]
- R. Eßmann, R. Radtke, H.-J. Zimmer*
Mo 17-19 — Hs 21
- 006 Pharmakologie und Toxikologie I (für Pharmazeuten, Biologen und Chemiker) [2-std.]
- B. Epe*
Di 17-19 — SR Pharmazie

Seminare

- 007 Metabolische Prozessierung kanzerogener Stoffe und Mechanismen der Tumorentstehung (für Chemiker, Biologen u. Pharmazeuten, 5. Stud.pl.-Sem.) (prs.)
- F. Oesch*
Fr 16 s. t.-18 in unregelmäßiger Folge (s. Aushang) — SR EG Verfügungsgebäude, Obere Zahlbachstr. 63

- 008 Biosynthese reaktiver Metabolite, DNS-Schäden und zelluläre Folgen (prs.)
- F. Oesch*
Mo 8.30-11 in unregelmäßiger Folge (siehe Aushang) — SR EG Verfügungsgebäude, Obere Zahlbachstr. 63
(Seminar für fortgeschrittene Chemiker, Biologen, Pharmazeuten, ab 9. Stud.pl.-Sem.; Voraussetzung: Vorherige Teilnahme am Seminar »Metabolische Prozessierung kanzerogener Stoffe und Mechanismen der Tumorentstehung« für 4. Sem.)

ANORGANISCHE UND ANALYTISCHE CHEMIE

Vorlesungen, Praktika und Seminare

nach Maßgabe der Studienordnung für den Diplomstudiengang Chemie vom 10. Januar 1991

- 101 Anorganische und Analytische Chemie I [5-std.]
- W. Tremel*
Mo 8-10, Mi 11-13, Fr 10-11 — GrHs der Chemie
- 102 Praktikum in Anorganischer und Analytischer Chemie I [16-std.]
- W. Tremel, C. Felser, B. Sellergren und wiss. Mitarb.*
Mo, Di, Do, Fr 14-18
- 103 Übungen in Anorganischer Chemie und Analytischer Chemie I [2-std.]
- W. Tremel und wiss. Mitarb.*
Z. u. O. n. V.
- 104 Anorganische Chemie III (Metallorganische Chemie) [2-std.]
- J. Okuda*
Do 14-16 — KIHs der Chemie
- 105 Praktikum Anorganische und Analytische Chemie für Fortgeschrittene. Teil A: Präparative Anorganische Chemie (AC-III) [5 Wo., ganztägig]
- M. Dräger, P. Güllich, J. Okuda, W. Tremel, K. Unger und wiss. Mitarb.*
Z. u. O. n. V.
Koordination: M. Dräger; Einteilung: 27.10.99, 17.15 Uhr, SR 01-107 (Neubau Chemie)

- 106 Seminar zum Praktikum Präparative Anorganische Chemie für Fortgeschrittene (AC-III) [2-std.]
M. Dräger, P. Gülich, J. Okuda, W. Tremel
Mi 17-19 — SR 01-107 (Neubau Chemie)
- 107 Analytische Chemie III (Physikalische Methoden in der Chemie) [2-std.]
P. Gülich, W. Tremel
Fr 11-13 — SR 01-122 (Neubau Physik)
Voraussetzung zur Teilnahme am Praktikum Physikalische Methoden der anorganischen und analytischen Chemie
- 108 Analytische Chemie III (Trenn- und Bestimmungsmethoden) [2-std.]
K. Heumann, K. Unger
Mo 12-14 — SR 01-107 (Neubau Chemie)
Voraussetzung zur Durchführung des entsprechenden Praktikumsteils AC III, Teil B, bei K. Heumann und K. Unger
- 109 Praktikum Anorganische, Analytische und Kernchemie für Fortgeschrittene
Teil B a: Physikalische Methoden der anorganischen und analytischen Chemie (wahlweise)
M. Dräger, P. Gülich, K. Heumann, G. Kiel, J. Okuda, W. Tremel, K. Unger und wiss. Mitarb.
Z. u. O. n. V.
- 110 Seminar zum Praktikum physikalische Methoden der anorganischen und analytischen Chemie [2-std.]
M. Dräger, P. Gülich, K. Heumann, J. Okuda, W. Tremel, K. Unger und wiss. Mitarb.
Fr 13-15 — SR 01-122 (Neubau Physik)
- 111 Praktikum Röntgenstrukturanalyse (8. Stud.pl.-Sem., Wahlpflichtpraktikum) [3-4 Wo., ganztägig]
H. Böhm, M. Dräger, W. Hofmeister
• Teil 1: Einkristallmethoden (WS)
• Teil 2: Rechenmethoden (SS)
21.2. bis 3.3.2000 — Röntgenräume
- 112 Praktikum Spezielle Präparative Anorganische Chemie bzw. Spezielle Methoden der Spurenanalyse (8. Stud.pl.-Sem., Wahlpflichtpraktikum, AC-IV) [3-4 Wo., ganztägig]
M. Dräger, P. Gülich, K. Heumann, J. Okuda, W. Tremel, K. Unger und wiss. Mitarb.
Z. u. O. n. V.
- Vorlesungen und Praktika nach Maßgabe der Studienpläne für Nichtchemiker**
(siehe auch Lehrangebot für Lehramtskandidaten)
- 113 Chemie für Biologen (1. Semester) [5-std.]
M. Dräger, K. Rück-Braun, K. Unger
Di 12-13, Do 9-11, Fr 11-13 — GrHs der Chemie
- 114 Tutorien zur Chemie für Biologen (1. Semester) [2-std.]
M. Dräger, P. Neeb, K. Rück-Braun, K. Unger und wiss. Mitarb.
Mo 15-17, Do 11-13 — SR 01-134 (Neubau Chemie)
Do 11-13 — SR 01-132 (Neubau Chemie)
Mi 14-16, Do 11-13 — SR 01-111 (Neubau Chemie)
Mi 15-17, Do 11-13 — SR J (Altbau Chemie)
- 115 Praktikum Chemie für Biologen mit Seminar
M. Dräger, H. Fleischer, G. Kiel und wiss. Mitarb.
• Kurse WS/A und WS/C
Mo, Di 10-18, Mi 8-12 — 02-139, Ost (Neubau Chemie)
Seminar Di 8-10, Mi 14-16 — SR 01-107 (Neubau Chemie)
• Kurse WS/B und WS/D
Mi 13-17, Do, Fr 10-18 — 02-139, Ost (Neubau Chemie)
Seminar Mi 8-10 — SR 01-107 (Neubau Chemie)
Seminar Do 8-10 — SR 01-132 (Neubau Chemie)
Kurse WS/A und WS/B: 13 Wochen vor Weihnachten (20.09.99 bis 21.12.99)
Kurse WS/C und WS/D: 13 Wochen nach Weihnachten (03.01.2000 bis 31.3.2000)
- 116 Chemie für Mediziner und Zahnmediziner [4-std.]
N. N., J. Dietz
Di 13-14, Mi 11-12 u. 13-14, Do 12-14 — GrHs der Chemie
- 117 Chemisches Praktikum für Mediziner und Zahnmediziner
N. N., J. Dietz und wiss. Mitarb.
• Kurs A: Mo 13-17
• Kurs B: Di 14-18
• Kurs C: Mi 14-18
• Kurs D: Do 14-18
• Kurs E: Fr 8-12
• Kurs F: Fr 13-17 — Saal I

- 118 Seminare zum Chemischen Praktikum für Mediziner und Zahnmediziner
N. N., J. Dietz und wiss. Mitarb.
Di, Mi, Do 14-18 — SR 01-619 (Physiologie)
- 119 Einführung in das Chemische Praktikum für Mediziner und Zahnmediziner (s. S. 103) [2-std.]
J. Dietz
Do 12-14 — GrHs der Chemie
- 120 Analytische Chemie für Naturwissenschaftler [2-std.]
K. Heumann
Mo 13-15 — KIHs der Chemie
- 121 Praktikum in analytischer Chemie für Naturwissenschaftler [3 Wo., ganztägig]
K. Heumann, B. Mathiasch, J. Diemer und wiss. Mitarb.
3 Wo., ganztägig, Semesterende — O. n. V.
- 122 Seminar zum Praktikum in analytischer Chemie für Naturwissenschaftler [1-std.]
K. Heumann
Do 13-14 — KIHs der Chemie
- 123 Struktur-Eigenschaft-Beziehung
I Elektronische Eigenschaften von Festkörpern
II Neue Methoden zur Strukturanalyse [2-std.]
C. Felser, U. Kolb
Mo 12.30-14 — Galilei-Raum (Bau 2413, 01-128)

Erweitertes Lehrangebot

- 124 Magnetochemie [1-std.]
P. Adler
Z. u. O. n. V.
- 125 Seminar für Mitarbeiter [1-std.]
M. Dräger
14-tägl.: Di 17-19 — SR 01-132 (Neubau Chemie)
- 126 Seminar für Mitarbeiter [2-std.]
P. Gülich, H. Spiering
Fr 14-16 — SR 01-132 (Neubau Physik)
- 127 Seminar für Mitarbeiter [2-std.]
K. Heumann
Z. u. O. n. V.
- 128 Seminar für Mitarbeiter [2-std.]
J. Okuda, T. Spaniol
Z. u. O. n. V.
- 129 Seminar für Mitarbeiter [2-std.]
W. Tremel, C. Felser
Z. u. O. n. V.
- 130 Seminar für Mitarbeiter [2-std.]
K. Unger, B. Sellergren
Mi 14-16 — R98
- 131 Kolloquium in anorganischer und analytischer Chemie [1-std.]
M. Dräger, P. Gülich, K. Heumann, N. N. J. Okuda, H. Singer, W. Tremel, K. Unger
14-tägl.: Mo 17-19 — Hs MPI für Chemie
- 132 Doktorandenseminar aller Arbeitskreise [1-std.]
M. Dräger, P. Gülich, K. Heumann, J. Okuda, W. Tremel, K. Unger, N. N.
14-tägl.: Mo 17-19 — Hs MPI für Chemie

KERNCHEMIE

Lehrveranstaltungen nach Maßgabe des Studienplans für Chemiker

- 201 Einführung in die Kernchemie [4-std.]
J. V. Kratz
Di, Mi 8-10 — SR Inst.
- 202 Kernreaktionen (Wahlpflichtvorlesung für Kernchemie als viertes Fach) [2-std.]
J. V. Kratz
Do 8-10 — SR Inst.
- 203 Einführung in die Kosmochemie I [1-std.]
U. Ott
Z. u. O. n. V.
- 204 Nukleare Astrophysik (Wahlpflichtvorlesung für Kernchemie als viertes Fach) [2-std.]
K.-L. Kratz
Mo 15-17 — SR Inst.
- 205 Kernchemisches Praktikum I, Ferienkurs (ab 7. Stud.pl.-Sem.) [2 Wo., ganztägig]
J. O. Denschlag, J. V. Kratz, K.-L. Kratz, J. Brockmann, F. Rösch mit Ass.
Z. u. O. n. b. A.
Vorheriger Besuch der »Einführung in die Kernchemie« wird empfohlen
- 206 Kernchemisches Praktikum II, (Praktikum im Nebenfach ab 8. Stud.pl.-Sem.) [4 Wo., ganztägig]
J. O. Denschlag, J. V. Kratz, K.-L. Kratz, F. Rösch
Z. u. O. n. V. mit den Dozenten

Lehrveranstaltungen nach Maßgabe des Studienplans für Nichtchemiker

- 207 Einführung in die Kernchemie (für Naturwissenschaftler, die im Diplomexamen als Nebenfach Chemie wählen) [4-std.]
J. V. Kratz
Di, Mi 8-10 — SR Inst.

- 208 Kernreaktionen (Wahlpflichtvorlesung für Naturwissenschaftler, die im Diplomexamen als Nebenfach Chemie wählen) [2-std.]
J. V. Kratz
Do 8-10 — SR Inst.
- 209 Nukleare Astrophysik (Wahlpflichtvorlesung für Naturwissenschaftler, die im Diplomexamen als Nebenfach Chemie wählen) [2-std.]
K.-L. Kratz
Mo 15-17 — SR Inst.
- 210 Chemie für Physiker, Geologen und Mineralogen I [2-std.]
J. O. Denschlag
Di 10-12 — GrHs d. Chemie
- 211 Übungen zur Chemie für Physiker, Geologen und Mineralogen I [1-std.]
J. O. Denschlag
Z. u. O. n. V.
- 212 Kernchemisches Praktikum I, Ferienkurs (ab 7. Stud.pl.-Sem. für Naturwissenschaftler, die im Diplomexamen als Nebenfach Chemie wählen)
J. O. Denschlag, J. V. Kratz, K.-L. Kratz, J. Brockmann, F. Rösch mit Ass.
- 213 Fachkunde im Strahlenschutz für Lehramtskandidaten der Chemie und Physik (L) [4 Tage, ganztägig]
J. O. Denschlag, K. Ulrich, J. Brockmann, H. Keller
Z. u. O. n. b. A.
- 214 Reaktorpraktikum [4 Tage, ganztägig]
N. Trautmann, K. Eberhardt
Z. u. O. n. b. A.

Erweitertes Lehrangebot

- 215 Radiopharmazeutische Chemie [2-std.]
F. Rösch
Di 10-12 — SR Inst.
- 216 Seminar für Kern- und Radiochemie [1-std.]
J. V. Kratz, J. O. Denschlag, K.-L. Kratz, F. Rösch
14-tägl.: Mi 17-19 — SR Inst., n. b. A.
- 217 Seminar über aktuelle Themen aus der Kosmochemie und Astrophysik [2-std.]
K.-L. Kratz, G. Münzenberg u. U. Ott
14-tägl.: Mo 17-19 — SR Inst.
- 218 Seminar über laufende Arbeiten im Inst. [1-std.]
J. O. Denschlag, F. Rösch, J. V. Kratz, K.-L. Kratz
14-tägl.: Mi 17-19 — SR Inst., n. b. A.

- 219 Mitarbeiterseminar [1-std.]
K.-L. Kratz
Di 16-17 — SR Inst.
- 220 Mitarbeiterseminar [2-std.]
J. V. Kratz
Z. u. O. n. V.
- 221 Mitarbeiterseminar [2-std.]
F. Rösch
Mo 10-12 — SR Inst.

ORGANISCHE CHEMIE

Lehrveranstaltungen nach Maßgabe des Studienplans für Chemiker

- 301 Experimentalvorlesung: Einführung in die Organische Chemie (3. Stud.pl.-Sem.) [3-std.]
H. Ritter
Mo 10-11, Mi 9-11 — GrHs der Chemie
- 302 Übungen zur Einführung in die Organische Chemie [1-std.]
H. Ritter mit Ass.
Z. u. O. n. V.
- 303 Grundpraktikum Organische Chemie mit Seminarveranstaltungen (4. Stud.pl.-Sem.) [ganztägig]
H. Kunz mit Ass.
Z. u. O. n. b. A.
- 304 Vorlesung zum Grundpraktikum Organische Chemie [4-std.]
H. Ritter
Mi 9-11, Do 10-12 — KIHs der Chemie
- 305 Organisch-chemisches Praktikum für Fortgeschrittene mit begleitenden spektroskopischen Übungen [ganztägig]
- Teil A: Analytisch orientiert [5 Wo.]
K. Müllen, H. Detert
 - Teil B: Literaturpräparate und methodische Arbeiten [12 Wo.]
H. Kunz, H. Meier, K. Rück-Braun
 - und Spektrendiskussion
H. Meier
Z. u. O. n. V.
- 306 Naturstoffchemie [2-std.]
H. Kunz
Mo 8-10 — KIHs der Chemie
- 307 Aliphaten und Cycloaliphaten [2-std.]
H. Meier
Fr 9-11 — KIHs der Chemie
- 308 Übungen zu den Vorlesungen Naturstoff- und Aliphaten-Chemie [1-std.]
H. Kunz, H. Meier
Do 9-10 — SR K 4

- 309 Seminar für Praktikanten (5. Stud.pl.-Sem.) [4-std.]
H. Kunz, M. Reggelin, K. Rück-Braun
 Mo 17-19, Fr 15-17 — KIHs der Chemie
- 310 Einführung in die Makromolekulare Chemie [2-std.]
H. Ritter
 Mo 10-12 — KIHs der Chemie
- 311 Seminar zur Einführung in die Makromolekulare Chemie [1-std.]
H. Ritter, H. Schnecko
 Mi 11-12 — KIHs der Chemie
- 312 Praktikum über Organische Chemie, Physikalische Chemie und Physik der Makromoleküle (Praktikum im 4. Fach 8. Stud.pl.-Sem., gemeinsam mit dem Inst. für Physikalische Chemie) [6 Wo., ganztägig]
B. Ewen, N. N., H. Ritter, M. Schmidt, B. A. Wolf
 Z. u. O. n. b. A.
- 313 Praktikum über Makromolekulare Organische Chemie (Wahlpraktikum im 8. Stud.pl.-Sem.) [4 Wo., ganztägig]
H. Ritter, N. N.
 Z. u. O. n. b. A.
- 314 Forschungsorientiertes Praktikum Organische Chemie (Wahlpraktikum im 8. Stud.pl.-Sem.) [4 Wo., ganztägig]
H. Kunz gemeinsam mit den anderen Hochschullehrern
 Z. u. O. n. b. A.
- 315 Spezielle physikalische Methoden der organischen Chemie (Wahlpraktikum im 8. Stud.pl.-Sem.) [4 Wo., ganztägig]
H. Meier gemeinsam mit den anderen Hochschullehrern
 Z. u. O. n. b. A.

Lehrveranstaltungen nach Maßgabe der Studienpläne für Nichtchemiker

- 316 Chemie für Biologen (1. Semester) [5-std.]
M. Dräger, N. N., K. Rück-Braun
 Di 12-13, Do 9-11, Fr 11-13 — GrHs der Chemie
- 317 Tutorien zu Chemie für Biologen (1. Semester) [1-std.]
M. Dräger, N. N., K. Rück-Braun mit Assistenten
 Z. u. O. n. V.

Erweitertes Lehrangebot

- 318 Chemieinformation heute – vom Buch zum Computer [1-std.]
C. Antony-Mayer
 Z. u. O. n. V.
- 319 »Organische Chemie auf dem WWW« [1-std.]
A. J. Lawson
 14-tägl.: Fr 14-16 — SR K 5
- 320 Chemie-Information heute: Das Beispiel Beilstein [1-std.]
R. Luckenbach
 14-tägl.: Fr 14-16 — SR K 5
- 321 Analyse von Polymeren und Kunststoffen [1-std.]
I. Lüderwald
 14-tägl.: Fr 13-15 — SR K 4
- 322 Neuere Entwicklung in Pharma- und Pflanzenschutzbereich [1-std.]
R. Mengel
 Do 16-17 — SR K 5
- 323 Moderne Methoden zur Synthese von Arzneimittel-Wirkstoffen [1-std.]
H. Urbach
 14-tägl.: Fr 10-12 — SR K 4
- 324 Kolloquium über aktuelle Probleme der organischen Chemie [3-std.]
E. Geyer, L. Horner, H. Kunz, M. Reggelin, K. Rück-Braun
 Mi 8-11 — SR K 4
- 325 Seminar über Forschungsarbeiten aus dem Institut für Organische Chemie [1-std.]
N. N., gemeinsam mit den anderen Hochschullehrern
 14-tägl.: Mi 17-19 — KIHs der Chemie
- 326 Makromolekulares Kolloquium für Fortgeschrittene (zusammen mit dem MPI für Polymerforschung) [1-std.]
N. N., H. Ritter, R. C. Schulz, G. Wegner, gem. mit den anderen Hochschullehrern
 14-tägl.: Do 13.30-15 — KIHs der Chemie
- 327 Mitarbeiterseminar [1-std.]
H. Kunz
 14-tägl.: Fr 15-17 — KIHs der Chemie
- 328 Mitarbeiterseminar [2-std.]
H. Meier
 Z. u. O. n. b. A.
- 329 Mitarbeiterseminar [2-std.]
K. Müllen
 Z. u. O. n. b. A.

- 330 Seminar für Mitarbeiter [2-std.]
H. Ritter
Z. u. O. n. b. A.
- 331 Seminar über chemische Technologie [2-std.]
L. Horner, N. N., J. Okuda, H. Schnecko, B. A. Wolf
14-tägl.: Mi 17-19 — KIHs der Chemie
- 332 Organisch-chemisches Kolloquium [1-std.]
H. Kunz, H. Meier gem. mit den anderen Hochschullehrern der Organischen Chemie
14-tägl.: Do 17-19 — KIHs der Chemie

- 409 Physikalisch-chemisches Praktikum für Fortgeschrittene (6. Stud.pl.-Sem.) Teil A: Allgemeines Praktikum [3 Wo., 12 Std./Woche]
H. Sillescu, M. Schmidt, E. Bartsch, G. Diezemann, W. Schärtl
Z. s. Aushang
Zusammen mit Teil A (Allgemeines Praktikum, wahlweise Veranstaltungsnummer 410, 411 oder 412)
- 410 Physikalisch-chemisches Praktikum für Fortgeschrittene (6. Stud.pl.-Sem.) Teil B: Praktikum über Spektroskopie
T. Basché, W. Baumann, A. Mews, F. Petzke, P. Neeb
Zusammen mit Teil A (Allgemeines Praktikum, Veranstaltungsnummer 409)
- 411 Physikalisch-chemisches Praktikum für Fortgeschrittene (6. Stud.pl.-Sem.) Teil B: Praktikum über Physikalische Chemie technischer Prozesse [3 Wo.]
B. A. Wolf
Zusammen mit Teil A (Allgemeines Praktikum, Veranstaltungsnummer 409)
- 412 Physikalisch-chemisches Praktikum für Fortgeschrittene (6. Stud.pl.-Sem.) Teil B: Praktikum über Methoden zur Strukturbestimmung [3 Wo., gantztägig]
U. Kolb, M. Stamm, I. Voigt-Martin
Z. u. O. n. V.
Zusammen mit Teil A (Allgemeines Praktikum, Veranstaltungsnummer 409)
- 413 Seminar zum Praktikum Physikalische Chemie für Fortgeschrittene [2-std.]
E. Bartsch
Mi 10-12 — SR J
- 414 Praktikum über Spektroskopie (8. Stud.pl.-Sem., Wahlpflichtpraktikum) [3-4 Wo., gantztägig]
T. Basché, W. Baumann, P. Neeb
Z. u. O. n. V.
- 415 Praktikum über Physikalische Chemie der Polymeren (8. Stud.pl.-Sem., Wahlpflichtpraktikum) [3-4 Wo., gantztägig]
R. Kirste, H. Sillescu, M. Schmidt, H. W. Spieß, B. A. Wolf
Z. u. O. n. V.
- 416 Praktikum über physikalische Chemie technischer Prozesse (8. Stud.pl.-Sem., Wahlpflichtpraktikum) [3 Wo., gantztägig]
B. A. Wolf
Z. u. O. n. V.

PHYSIKALISCHE CHEMIE

Lehrveranstaltungen nach Maßgabe des Studienplans für Chemiker

- 401 Physikalische Chemie II (3. Stud.pl.-Sem.) [4-std.]
H. Sillescu
Di-Fr 8-9 — GrHs der Chemie
- 402 Übungen zur Vorlesung Physikalische Chemie II [1-std.]
H. Sillescu, N. N.
Z. u. O. n. V.
- 403 Physikalisch-chemisches Grundpraktikum (3. Stud.pl.-Sem.) [15 Tage/Sem.]
R. Kirste, H. Sillescu
- 404 Seminar zum physikalisch-chemischen Grundpraktikum (3. Stud.pl.-Sem.) [2-std.]
R. Kirste
Di, Do 9-10 — SR J
- 405 Physikalische Chemie IV [3-std.]
J. Gauß
Mi, Do, Fr 8-9 — Hs 21
- 406 Übungen zur Vorlesung Physikalische Chemie IV [1-std.]
J. Gauß
Z. n. V. — SR J
- 407 Theoretische Chemie II [2-std.]
J. Gauß
Mo 11-13 — SR J
- 408 Übungen zur Vorlesung Theoretische Chemie I [1-std.]
J. Gauß
Mo 14-15 — SR J

- 417 Praktikum über Methoden zur Strukturbestimmung (8. Stud.pl.-Sem., Wahlpflichtpraktikum) [3 Wo., ganztägig]
U. Kolb, M. Stamm, I. Voigt-Martin
Z. u. O. n. V.
- 418 Praktikum Theoretische Chemie [4-6 Wo., ganztägig]
J. Gauß
Z. u. O. n. V.
- 419 Struktur-Eigenschaft Beziehung:
I Elektronische Eigenschaften von Festkörpern
II Neue Methoden zur Strukturanalyse [2-std.]
C. Felser, U. Kolb
Mo 12.30-14 — Galilei-Raum (Bau 2413, 01-128)
- 420 Praktikum »Chemie mit dem Computer« (Wahlpflichtpraktikum Theoretische Chemie) [2-3Wo., ganztägig]
J. Gauß
Z. u. O. n. V.

MAKROMOLEKULARE CHEMIE UND PHYSIK

- 421 Einführung in die physikalische Chemie der Makromoleküle (Teil 1) (8. Stud.pl.-Sem.) [1-std.]
M. Schmidt
Di 12-13 — SR J
- 422 Praktikum Chemie und Physik der Makromoleküle (Nebenfach im 8. Stud.pl.-Sem.), gemeinsam mit dem Institut für Organische Chemie [6 Wo., ganztägig]
B. Ewen, R. Kirste, M. Schmidt, H. Ritter, B. A. Wolf, N. N.
- 423 Praktikum Physikalische Chemie der Makromoleküle (Wahlpflichtpraktikum im 8. Stud.pl.-Sem.) [6 Wo., ganztägig]
R. Kirste, M. Schmidt, H. Sillescu, W. Spiess, B. A. Wolf

Lehrveranstaltungen nach Maßgabe der Studienpläne für Nichtchemiker

- 424 Übungen zur Physikalischen Chemie für Lehramtskandidaten, Biologen und Pharmazeuten (5.-8. Stud.pl.-Sem.) [2-std.]
R. Kirste
Mi, Do 12-13 — LR SB 1
- 425 Physikalisch-chemische Übungen für Pharmazeuten (prs.) [2-std.]
R. Kirste, V. Böhmer
Z. u. O. n. V.
- 426 Physikalisch-chemisches Praktikum für Fortgeschrittene (Allgemeines Praktikum für Mineralogen und Physiker gem. Studienplan)
E. Bartsch, G. Diezemann, H. Sillescu
Z. u. O. n. V.

Erweitertes Lehrangebot

- 427 Einführung in die Oekobilanz (LCA) [1-std.]
W. Klöpffer
Mo 15-16 — KIHS der Chemie
- 428 Seminar Polymerspektroskopie [2-std.]
H. W. Spieß
Mi 13-15 — Hs MPI für Polymerforschung
- 429 Polymerphysik für Fortgeschrittene: Oberflächen, Grenzflächen und dünne Filme [1-std.]
M. Stamm
Mi 10-11 — KIHS MPI für Polymerforschung
- 430 Ausgewählte Kapitel der Festkörper-NMR-Spektroskopie [1-std.]
R. Böhmer, G. Diezemann
Z. u. O. n. V.
- 431 Einführung in die Laserspektroskopie [1-std.]
T. Basché
Mi 9-10 — SR J
- 432 Physikalische Chemie von Grenzflächen und dünnen Filmen [26 Stunden]
Blockvorlesung
H. Riegler
Z. u. O. n. V.
- 433 Quantenmechanische Behandlung spektroskopischer Probleme II [2-std.]
H. W. Spieß, G. Jeschke
Di 13-15 — Hs MPI für Polymerforschung
- 434 Optische Spektroskopie in der Chemie (Ergänzung zum Spektroskopie-Praktikum) [2-std.]
W. Baumann
Fr 10-12 — SR J
- 435 Physikalische Chemie der Grenzflächen zwischen polymerhaltigen Fluiden [1 std.]
B. A. Wolf
Z. n. V. — KIHS der Chemie
- 436 Rheologie [2 std.]
M. Wilhelm
Mo 13-15 — KIHS MPI für Polymerforschung

- 437 Polymerlösungen und Polymermischungen: Rheologische Auswirkungen thermodynamischer Verhältnisse und thermodynamische Folgen des Fließens [2 std.]
B. Wolf
Z. u. O. n. V.
- 438 Ausgewählte Kapitel aus der Physikalischen Chemie der Kolloide (Teil 2) [2 std.]
E. Bartsch
Z. u. O. n. V.
- 439 Ausgewählte Kapitel der Makromolekularen Chemie [2-std.]
M. Schmidt
Z. u. O. n. V.
- 440 Seminar über Streumethoden und Oberflächen von Polymeren [1-std.]
M. Stamm
Mo 13.30-14.15 — KIHs MPI für Polymerforschung
- 441 Seminar über ausgewählte Themen der Polymerphysik [2-std.]
B. Ewen, E. W. Fischer, M. Stamm
Mo 14. s. t.-15.30 — Hs MPI für Polymerforschung
- 442 Kolloquium über aktuelle Probleme der Polymerforschung [1-std.]
M. Baumgarten, C. Bubeck, B. Ewen, E. W. Fischer, W. Knoll, K. Kremer, K. Müllen, U. Scherf, F. Schmid, H. W. Spiess, M. Stamm, T. A. Vilgis, G. Wegner
14-tägl.: Mo 17-19 — Hs 21
- 443 Seminar für Mitarbeiter [2-std.]
J. Gauß
Di 17-19 — SR J
- 444 Seminar für Mitarbeiter [2-std.]
M. Schmidt
Di 9-11 — SR J
- 445 Seminar für Mitarbeiter [2-std.]
H. Sillescu
Fr 13-15 — SR J
- 446 Seminar für Mitarbeiter [2-std.]
G. Wegner
Mo 11-13 — Hs MPI für Polymerforschung
- 447 Seminar für Mitarbeiter [2-std.]
B. A. Wolf
Mi 14-16 — SR K5
- 448 Seminar für Mitarbeiter [2-std.]
T. Basché
Mi 14-16 — Raum 329 Bau I-West
- 449 Seminar über ausgewählte Themen aus Molekülspektroskopie und nichtlinearer Optik [1-std.]
T. Basché, W. Baumann
Z. u. O. n. V.
- 450 Seminar für Mitarbeiter [2-std.]
E. Bartsch
Z. u. O. n. V.
- 451 Seminar für Mitarbeiter [2-std.]
W. Baumann
Mi 8-10 — O. w. n. b.
- 452 Seminar für Mitarbeiter [2-std.]
H. J. Butt
Mi 13-15 — Seminarraum J
- 453 Physikalisch-chemisches Kolloquium [1-std.]
Die Hochschullehrer der Physikalischen Chemie
14-tägl.: Mo 17-19 — Hs 21 (Phys. Chemie)

BIOCHEMIE

Hinweis: Unsere Vorlesungen sind alle für die Fort- und Weiterbildung von Lehrkräften geeignet, außer den Praktika.

Lehrangebot nach Maßgabe des Studienplans für Chemiker

- 501 Einführung in die Biochemie (ab 6. Stud.pl.-Sem.) [2-std.]
F. Fahrenholz, G. Gimpl, R. Postina, H.-J. Schäfer
Mo, Do 11-12 — GrHs der Chemie
- 502 Übungen zur Einführung in die Biochemie (für Chemiker und Biologen mit Nebenfach Biochemie) [2-std.]
F. Fahrenholz, G. Gimpl, E. Kojro, T. Nawroth, R. Postina, S. Risi, H.-J. Schäfer und Ass.
Mo, Di, und Fr 13-15 — SR SB 1, Raum: 14 oder 15
Anmeldung erforderlich
- 503 Einführung in das Biochemische Grundpraktikum (für Chemiker und Biologen mit Nebenfach Biochemie; ab 7. Stud.pl.-Sem.) [1-std.]
F. Fahrenholz, C. Koch-Brandt, G. Klock, E. Kojro, S. Risi, H.-J. Schäfer, O. Ullrich und wiss. Mitarb.
Mo oder Mi n. V., 14-15 — KS Institut

- 504 Biochemisches Grundpraktikum (für Chemiker und Biologen mit Nebenfach Biochemie; ab 7. Stud.pl.-Sem.) [4-std.]
F. Fahrenholz, C. Koch-Brandt, G. Klock, E. Kojro, S. Risi, H.-J. Schäfer, O. Ullrich und wiss. Mitarb.
Mo oder Mi n. V., 15 — KS Institut
- 505 Seminar zum Biochemischen Grundpraktikum (für Chemiker und Biologen mit Nebenfach Biochemie; ab 7. Stud.pl.-Sem.) [1-std.]
F. Fahrenholz, C. Koch-Brandt, G. Klock, E. Kojro, S. Risi, H.-J. Schäfer, O. Ullrich und wiss. Mitarb.
Mo oder Mi, 13-14 — KS Institut
- 506 Biochemisches Praktikum für Fortgeschrittene I (für Chemiker und Biologen mit Nebenfach Biochemie; ab 7. Stud.pl.-Sem.) [4-5 Wo., ganztägig]
F. Fahrenholz, C. Koch-Brandt, G. Gimpl, G. Klock, S. Risi, H.-J. Schäfer, O. Ullrich und wiss. Mitarb.
Z. n. V. — KS Institut
Beginn n. V., in der vorlesungsfreien Zeit, Anmeldung erforderlich
- 507 Einführung und Seminar zum Biochemischen Praktikum für Fortgeschrittene I (für Chemiker und Biologen mit Nebenfach Biochemie; ab 7. Stud.pl.-Sem.) [5 std., wöchentl. während des Praktikums]
F. Fahrenholz, C. Koch-Brandt, G. Gimpl, G. Klock, S. Risi, H.-J. Schäfer, O. Ullrich
Z. n. V. — Bibl. des Instituts
Beginn n. V., in der vorlesungsfreien Zeit
- 508 Biochemie der Nucleinsäuren – Genexpression, Genregulation und Gentechnologie – (für Chemiker mit Nebenfach Biochemie und Biologen mit Biochemie im 3. bzw. 4. Fach) [2-std.]
C. Koch-Brandt
Fr 12 s. t.-13.30 — KIHs der Chemie
- 509 Biochemische Analytik – Chemie und Analytik des Weines (ab 6. Stud.pl.-Sem.) [1-std.]
P. Flesch
Di 15-16 — KIHs der Chemie
- Lehrangebot nach Maßgabe des Studienplans für Nichtchemiker**
- 510 Einführung in die Biochemie (ab 6. Stud.pl.-Sem.) [2-std.]
F. Fahrenholz, G. Gimpl, R. Postina, H.-J. Schäfer
Mo, Do 11-12 — GrHs der Chemie
- 511 Übungen zur Einführung in die Biochemie (für Chemiker und Biologen mit Nebenfach Biochemie) [2-std.]
F. Fahrenholz, G. Gimpl, E. Kojro, T. Nawroth, R. Postina, S. Risi, H.-J. Schäfer und Ass.
Mo, Di, und Fr 13-15 — SR SB 1, Raum: 14 oder 15
Anmeldung erforderlich
- 512 Einführung in das Biochemische Grundpraktikum (für Chemiker und Biologen mit Nebenfach Biochemie; ab 6. Stud.pl.-Sem.) [1-std.]
F. Fahrenholz, C. Koch-Brandt, G. Klock, E. Kojro, S. Risi, H.-J. Schäfer, O. Ullrich und wiss. Mitarb.
Mo oder Mi n. V., 14-15 — KS Institut
- 513 Biochemisches Grundpraktikum (für Chemiker und Biologen mit Nebenfach Biochemie; ab 6. Stud.pl.-Sem.) [4-std.]
F. Fahrenholz, C. Koch-Brandt, G. Klock, E. Kojro, S. Risi, H.-J. Schäfer, O. Ullrich und wiss. Mitarb.
Mo oder Mi n. V., 15 — KS Institut
- 514 Seminar zum Biochemischen Grundpraktikum (für Chemiker und Biologen mit Nebenfach Biochemie; ab 6. Stud.pl.-Sem.) [1-std.]
F. Fahrenholz, C. Koch-Brandt, G. Klock, E. Kojro, S. Risi, H.-J. Schäfer, O. Ullrich und wiss. Mitarb.
Mo oder Mi, 13-14 — KS Institut
- 515 Biochemisches Praktikum für Fortgeschrittene I (für Biologen mit Nebenfach Biochemie; ab 6. Stud.pl.-Sem.) [4-5 Wo., ganztägig]
F. Fahrenholz, C. Koch-Brandt, G. Gimpl, G. Klock, R. Postina, S. Risi, H.-J. Schäfer, O. Ullrich und wiss. Mitarb.
Z. n. V. — KS Institut
Beginn n. V., in der vorlesungsfreien Zeit, Anmeldung erforderlich
- 516 Einführung und Seminar zum Biochemischen Praktikum für Fortgeschrittene I (für Biologen mit Nebenfach Biochemie; ab 6. Stud.pl.-Sem.) [5-std., wöchentlich während des Praktikums]
F. Fahrenholz, C. Koch-Brandt, G. Gimpl, G. Klock, S. Risi, H.-J. Schäfer, O. Ullrich
Z. n. V. — Bibl. des Inst.
Beginn n. V., in der vorlesungsfreien Zeit

- 517 –520 Biochemisches Praktikum für Fortgeschrittene II mit Seminar und Übungen (für Chemiker und Biologen)
[4-6 Wo., ganztägig]
Z. u. O. n. V.
Beginn n. V., Anmeldung erforderlich
- Zellbiologie
C. Koch-Brandt, G. Klock, O. Ullrich und wiss. Mitarb.
 - Molekularbiologie
C. Koch-Brandt, G. Klock, O. Ullrich und wiss. Mitarb.
 - Membranbiochemie
F. Fahrenholz, T. Nawroth, R. Postina, G. Gimpl, E. Kojro und Mitarb.
Signalübertragung
F. Fahrenholz, G. Gimpl, E. Kojro, R. Postina und Mitarb.
- 521 Biochemie der Nucleinsäuren – Genexpression, Genregulation und Gentechnologie (für Chemiker mit Nebenfach Biochemie und Biologen mit Biochemie im 3. bzw. 4. Fach) [2-std.]
C. Koch-Brandt
Fr 12 s. -13.30 — KIHs der Chemie
- 522 Biochemische Analytik – Chemie und Analytik des Weines (ab 6. Stud.pl.-Sem.) [1-std.]
P. Flesch
Di 15-16 — KIHs der Chemie
- Erweitertes Lehrgesamt;
Graduiertenstudium**
- 523 Methoden der Membranbiochemie (für Chemiker und Biologen; ab 6. Stud.pl.-Sem.) [2-std.]
T. Nawroth
Mi 9-11 — Bibl. des Instituts
- 524 Übungen zu Methoden der Membranbiochemie (für Chemiker und Biologen; ab 6. Stud.pl.-Sem.) [1-std.]
T. Nawroth
Mi 11-12 — Bibl. des Instituts
- 525 Struktur und Funktion von Proteinen – Methoden zur Charakterisierung und Modifizierung – (für Chemiker und Biologen; ab 5. Stud.pl.-Sem.) [1-std.]
H.-J. Schäfer
Fr 9-10 — Bibl. des Instituts
- 526 Einführung in die molekulare Zellbiologie (für Chemiker und Biologen; ab 5. Stud.pl.-Sem.) [1-std.]
O. Ullrich
Do 10-11 — Bibl. des Instituts
- 527 —530 Biochemisches Praktikum für Fortgeschrittene II mit Seminar und Übungen (für Chemiker und Biologen)
[4-6 Wo., ganztägig]
Z. u. O. n. V.
Beginn n. V., Anmeldung erforderlich
- Zellbiologie
C. Koch-Brandt, G. Klock, O. Ullrich und wiss. Mitarb.
 - Molekularbiologie
C. Koch-Brandt, G. Klock, O. Ullrich und wiss. Mitarb.
 - Membranbiochemie
F. Fahrenholz, T. Nawroth, R. Postina, G. Gimpl, E. Kojro und Mitarb.
 - Signalübertragung
F. Fahrenholz, G. Gimpl, E. Kojro, R. Postina und Mitarb.
- 531 Weinchemischer Kurs (für Chemiker und Biologen mit Nebenfach Biochemie; ab 6. Stud.pl.-Sem.) [3-std.]
P. Flesch
Di 14-17 — KS Institut
Anmeldung erforderlich
- 532 Biochemisches Kolloquium (für Chemiker und Biologen mit Nebenfach Biochemie; ab 7. Stud.pl.-Sem.) [2-std.]
F. Fahrenholz, K. Dose, P. Flesch, C. Koch-Brandt, H.-J. Schäfer
Do 15-17 — Bibl. des Instituts
- 533 Mitarbeiterseminar [4-std.]
F. Fahrenholz
Z. u. O. n. V.
- 534 Mitarbeiterseminar [4-std.]
C. Koch-Brandt
Z. u. O. n. V.
- 535 Seminar: Zellbiologische und molekularbiologische Grundlagen der interzellulären Signalübertragung (für Examenskandidaten, Diplomanden und Doktoranden) [1-std.]
A. Maelicke
Z. u. O. n. V. — Institut für Physiologische Chemie und Pathobiochemie, Duesbergweg 6
Teilnehmerzahl begrenzt
- 536 Konzepte der Biochemie (Begleitende Vorlesung zum Seminar Biochemie) [2-std.]
M. Bachmann, A. Maelicke, W. Müller-Esterl, B. Schmidt
Fr 11-13 — Institut für Physiologische Chemie und Pathobiochemie, Duesbergweg 6

- 537 Seminar: Ausgewählte Kapitel zu den molekularen Grundlagen der Hormonwirkung (für Examenkandidaten, Diplomanden und Doktoranden) [1-std.]
W. Müller-Esterl und Mitarbeiter
 Mo 9-10 — Institut für Physiologische Chemie und Pathobiochemie, Duesbergweg 6

LEHRAMT CHEMIE

Einführungsveranstaltung für Studienanfänger
 Lehramt Chemie
H. Singer
 Mi, 20.10.99 14-15 — SR 221.01.107

Lehrangebot nach Maßgabe der Studienpläne für Lehramtskandidaten und Nebenfachstudierende

Erster Studienabschnitt

- 600 Übungen in Anorganischer und Analytischer Chemie I für Lehramtskandidaten [2-std.]
H. Singer mit V. Böhmer
 Di 10-12 — SR 221.01.107
 Beginn: 26.10.1999
 4 Klausuren Fr 14-17, SR 221.01.107 + 111
- 601 Tutorium für Lehramtskandidaten zu Anorg. Chemie I [2std.]
H. Singer
 Mo 14-16 — SR 221.01.107
 Beginn: 25.10.1999
- 602 Praktische Übungen in Anorganischer Chemie für Lehramtskandidaten der Chemie im 1. Semester [2-std.]
H. Singer
 Nach Wahl Di-Do 14-16 — Praktikumsaal 221.01.147
 Beginn: 09.11.1999
- 603 Anorganisch-chemisches Praktikum für Lehramtskandidaten, Teil II [10-std.]
H. Singer
 Mo-Fr — Praktikumsaal 221.01.147
 Beginn: 25.10.1999
- 604 Seminar zum anorganisch-chemischen Praktikum für Lehramtskandidaten, Teil II [6-std.]
H. Singer
 Mo, Mi, Fr 11-13 — SR 221.01.107
 Beginn: 25.10.1999
 3 Klausuren Mo 11-14, SR 221.01.107 + 111
- Zweiter Studienabschnitt*
- 605 Organisch-chemisches Praktikum für Lehramtskandidaten [ganztäglich]
M. Reggelin
 Mo-Fr — Praktikumsaal 222.01.139
 Beginn: 25.10.1999
- 606 Vorlesung zum organisch-chemischen Praktikum für Lehramtskandidaten [4-std.]
M. Reggelin
 Do, Fr 9-11 — SR 221.01.111
 Beginn: Do, 28.10.1999
- 607 Seminar zum organisch-chemischen Praktikum für Lehramtskandidaten [3-std.]
M. Reggelin
 Mo 8-11 — SR 221.01.107 + 111
 Beginn: Di, 02.11.1999
 Klausuren Di 8-10, SR 221.01.107 + 111
- 608 Physikalisch-chemisches Grundpraktikum für Lehramtskandidaten, Physiker, Biologen, Mineralogen und Geologen
R. Kirste mit V. Böhmer
 1 Tag pro Woche: Mo, Di oder Mi — Praktikumsraum 221.01.118
 Beginn s. Aushang in der Abteilung
- 609 Seminar zum physikalisch-chemischen Grundpraktikum [2-std.]
R. Kirste mit V. Böhmer
 Fr 8-10 — SR 221.01.111
 Beginn s. Aushang in der Abteilung
- 610 Schulversuchspraktikum
H. Singer
 [8 Halbtage im Semester]
 Mo 8-12, 13-17, oder Di 8-12 und 6 Wo. ganztäglich in der vorlesungsfreien Zeit (21.2.-31.3.2000) — Praktikumsraum 221.01.139 bzw. 147
- 611 Seminar zum Schulversuchspraktikum [1-std.]
H. Singer
 Do 11-12 — SR 221.01.107
 Beginn: 28.10.1999
- 612 Übung Fachdidaktik Chemie [2-std.]
H. Singer
 Mo 16-18 — SR 221.01.111
 Beginn: 25.10.1999
- 613 Industrielle anorganisch-chemische Verfahren [2-std.]
H. Singer
 Do 16-18 — SR 221.01.111
 Beginn: 28.10.1999

- 614 Chemische Substanzen als Umweltprobleme (Teil III) [1-std.]
H. Singer
Fr 14-15 — SR 221.01.111
Beginn: 29.10.1999
- 615 Seminar zur Physikalischen Chemie für Lehramtskandidaten im Hauptstudium und für Pharmazeuten [2-std.]
R. Kirste
Mi, Do 12-13 — SR 221.01.111
Beginn: 27.10.1999
- 616 Spezielle Kapitel aus der organischen Chemie (für Lehramtskandidaten nach dem organisch-chemischen Praktikum) [2-std.]
M. Reggelin
Do 14-16 — SR 221.01.111
Beginn: 28.10.1999
- 617 Chemisches Kolloquium für Staatsexamenskandidaten [1-std.]
M. Reggelin, H. Singer
Mi 14-15 — SR 221.01.111
Beginn: 27.10.1999

Pharmazie

- Einführungsveranstaltung für Studienanfänger, Fach- und Hochschulortwechsler
G. Dannhardt, J. Stratmann
Di, 26. Oktober 1999, 11-13 — SR Pharmazie
 - Einführungsveranstaltung in sicheres und praxisgerechtes Arbeiten im Laboratorium
J. Stratmann
Di, 26. Oktober 1999, 8-10 — SR Pharmazie
- 708 Einführung in die instrumentelle Analytik [4-std.]
J. Stratmann, T. Lemster
Di 15-17, Do 8-10 — SR Pharmazie
- 709 Grundlagen der Biochemie einschl. Biotechnologie [2-std.]
U. Pindur
Fr 8-10 — SR Pharmazie

PHARMAZEUTISCHE CHEMIE

Vorlesungen

- 701 Einführung in die Allg. und Anorgan. Chemie I [2-std.]
G. Dannhardt
Di 10-12 — SR Pharmazie
- 702 Pharmazeutische Chemie [2-std.]
U. Pindur
Mo 17-19 — SR Pharmazie
- 703 Pharmazeutische Chemie [2-std.]
G. Dannhardt
Mi 17-19 — SR Pharmazie
- 704 - 705 Einführung in die anorgan. Analytik [3-std.]
• Teil 1: Qualitative Analyse
J. Stratmann
Mo 10-12 — SR Pharmazie
• Teil 2: Quantitative Analyse
J. Stratmann
Mi 9-10 — SR Pharmazie
- 706 Organische Chemie (Teil I: Aliphaten) [3-std.]
W. Back
Mo 13.50-15, Mi 10.50-12 — SR Pharmazie
- 707 Pharmazeutische Chemie (Arzneibuchuntersuchungen) [2-std.]
T. Lemster
Fr. 13-15 — SR Pharmazie
- 710 Grundlagen der klinischen Chemie [2-std.]
W. Kiefer
Do 10-12 — SR Pharmazie
- 711 Einführung in die Analyse von Arzneistoffgemischen [2-std.]
H. Ulbrich
Mi 10-12 — SR Pharmazie
- 712 Prinzipien und Methoden zu den biochemischen Praktikumsversuchen [1-std.]
G. Wess
Z. w. n. b. — SR Pharmazie

Seminare

- 713 Pharmazeutisch-analytische und pharmazeutisch-chemische Seminare nach Semestern getrennt (prs.)
W. Back, G. Dannhardt, U. Pindur, T. Lemster, W. Kiefer, J. Stratmann, H. Ulbrich mit wiss. Mitarb.
Z. w. n. b. — SR Pharmazie
- 714 Chemische Nomenklatur (prs.) [2-std.]
W. Back, G. Dannhardt, U. Pindur mit wiss. Mitarb.
Z. w. n. b. — SR Pharmazie
- 715 Stereochemie (prs.) [2-std.]
W. Back, U. Pindur mit wiss. Mitarb.
Z. w. n. b. — SR Pharmazie
- 716 Medizinische Chemie [2-std.]
G. Dannhardt mit wiss. Mitarb.
Z. w. n. b. — SR Pharmazie

Praktika

- 717 Qualitative anorganische Analyse (prs.) [16-std.]
G. Dannhardt mit wiss. Mitarb.
Mi-Fr — KR Pharmazie
- 718 Quantitative anorganische Analyse (prs.) [10-std.]
U. Pindur, mit wiss. Mitarb.
Do-Fr 8-12 — KR Pharmazie
- 719 Pharmazeutische Chemie I (org.-chem. Arzneistoffe) (prs.) [15-std.]
W. Back, U. Pindur mit wiss. Mitarb.
Z. w. n. b. — KR Pharmazie
- 720 Instrumentelle Analytik (prs.) [13-std.]
U. Pindur mit wiss. Mitarb.
Z. w. n. b. — KR Pharmazie
- 721 Pharmazeutische Chemie II (Arzneibuchuntersuchungen) (prs.) [14-std.]
G. Dannhardt mit wiss. Mitarb.
Z. w. n. b. — KR Pharmazie
- 722 Biochemische Untersuchungsmethoden einschl. klinische Chemie (prs.) [11-std.]
U. Pindur mit wiss. Mitarb.
Mo-Mi — KR Pharmazie
- 723 Pharmazeutische Chemie III (Toxikologie, Arzneimitteluntersuchungen) (prs.) [16-std.]
G. Dannhardt mit wiss. Mitarb.
Z. w. n. b. — KR Pharmazie
- 724 Anleitung zu wissenschaftlichem Arbeiten (nur für Doktoranden) (prs.) [gantätig]
W. Back, G. Dannhardt, S. Laufer, U. Pindur
Mo-Fr 8-16 — Institut für Pharmazie

PHARMAZEUTISCHE TECHNOLOGIE**Vorlesungen**

- 725 Arzneiformenlehre I [2-std.]
P. Langguth
Do 8-10 — SR Pharmazie
- 726 Grundlagen der Arzneiformenlehre II [1-std.]
A. Braun
Di 15-16 — SR Pharmazie
- 727 Qualitätssicherung in der pharmazeutischen Industrie [1-std.]
H. Häusler
Mi 8-9 — SR Pharmazie
- 728 Klinische Pharmazie II [1-std.]
I. Krämer
Di 8-9 — SR Pharmazie

Seminare

- 729 Pharmazeutisch-technologische und biopharmazeutische Analysenmethoden (prs.) [1-std.]
P. Langguth mit wiss. Mitarb.
Di 16-17 — SR Pharmazie
- 730 Anforderungen des Arzneibuchs an die Herstellung von Arzneiformen (prs.) [1-std.]
P. Langguth, A. Braun mit wiss. Mitarb.
Z. w. n. b. — SR Pharmazie

Praktika

- 731 Arzneiformenlehre II (prs.) [19-std.]
P. Langguth, A. Braun mit wiss. Mitarb.
Mo-Fr — KR Pharmazie
(in 5 Parallelkursen)
- 732 Arzneiformenlehre I (prs.) [6-std.]
P. Langguth, A. Braun mit wiss. Mitarb.
Do, Fr 8-14 — KR Pharmazie
(in 2 Parallelkursen)
- 733 Anleitung zu wissenschaftlichem Arbeiten (nur für Doktoranden) (prs.) [gantätig]
P. Langguth
Mo-Fr 8-16 — Institut für Pharmazie
- 734 Exkursionen zu Pharmazeutischen Unternehmen [gantätig]
P. Langguth
Z. w. n. b.

PHARMAZEUTISCHE BIOLOGIE**Vorlesungen**

- 735 Morphologie, Anatomie, Histologie und Cytologie der Pflanzen [3-std.]
M. Grubert
Di 8-10, Mi 8-9 — SR Pharmazie
- 736 Grundlagen der Biologie für Pharmazeuten: Stoffwechselphysiologie [1-std.]
J. Stöckigt
Mo 9-10 — SR Pharmazie
- 737 Pharmazeutische Biologie: Teil II [2-std.]
J. Stöckigt
Do 15.30-17 — SR Pharmazie

Praktika, Übungen und Exkursionen

- 738 Pharmazeutische Biologie I (Morphologie und Anatomie) (prs.) [4-std.]
J. Stöckigt, M. Grubert mit wiss. Mitarb.
Z. w. n. b. — KR Pharmazie

- 739 Cytologische und histochemische Grundlagen der Biologie (prs.) [2-std.]
J. Stöckigt, M. Grubert mit wiss. Mitarb.
 Z. w. n. b. — KR Pharmazie
- 740 Pharmazeutische Biologie II (Drogenuntersuchungen) (prs.) [3-std.]
J. Stöckigt, M. Grubert mit wiss. Mitarb.
 Z. w. n. b. — KR Pharmazie
- 741 Pharmazeutische Biologie III (Phytochemische Methoden und Arzneibuchuntersuchungen) (Seminar 1-stdg.) [8-std.]
J. Stöckigt mit wiss. Mitarb.
 Z. w. n. b. — KR Pharmazie
 (für das 6. Semester)
- 742 Übungen zu den pharmazeutisch-biologischen Praktika I u. II (prs.) [4-std.]
J. Stöckigt, M. Grubert mit wiss. Mitarb.
 Fr 9-13 — KR Pharmazie
- 743 Anleitung zu wissenschaftlichem Arbeiten (nur für Doktoranden) (prs.) [ganztägig]
J. Stöckigt
 Institut für Pharmazie

PHARMAKOLOGIE UND TOXIKOLOGIE

Vorlesung

- 744 Pharmakologie und Toxikologie II (für Pharmazeuten, Biologen und Chemiker) [2-std.]
B. Epe
 Di 17-19 — SR Pharmazie



AKTIV HELFEN

Die Versorgung
 der Apotheken
 ist unsere Hauptaufgabe.

Mit Arzneimitteln.
 Mit Informationen.
 Mit Dienstleistungen.

Mehrmals täglich.
 Bundesweit.



Seminare

- 745 Metabolische Prozessierung kanzerogener Stoffe und Mechanismen der Tumorentstehung (für Chemiker, Biologen u. Pharmazeuten, 5. Stud.pl.-Sem.) (prs.) [2-std.]
F. Oesch
Fr 16 s. t.-18 (in unregelmäßiger Folge) — SREG Verfügungsgebäude
s. Aushang
- 746 Biosynthese reaktiver Metabolite, DNS-Schäden und zelluläre Folgen (prs.) [3-std.]
F. Oesch
ca. 14-tägl.: Mo 8.30-11 — SREG Verfügungsgebäude
(Literaturseminar für fortgeschrittene Chemiker, Biologen u. Pharmazeuten, ab 9. Stud.pl.-Sem.; Voraussetzung: Vorherige Teilnahme am Seminar »Metabolische Prozessierung kanzerogener Stoffe und Mechanismen der Tumorentstehung« für 4. Sem.). Termine s. Aushang
- 747 Pharmakologisches Seminar für Biologen und Chemiker [3-std.]
B. Epe
Fr. 13 s. t.-16.30 — SR Pharmazie

Praktika

- 748 Pharmakologisch-toxikologischer Demonstrationkursus für Pharmazeuten (prs.) [8-std.]
- Teil A (Seminare)
B. Epe
Fr 13 s. t.-15.30 — SR Pharmazie
 - Teil B (Blockpraktikum)
B. Epe mit wiss. Mitarb.
10 Tage vor Vorlesungsbeginn — KR Pharmazie
 - Teil C (Arzneimittelreaktionen mit Übungen)
S. Härter
Z. u. O. w. n. b.
 - Teil D (Patientenvorstellungen)
Ärzte des Klinikums
Mo 14 s. t.-15.30 — O. w. n. b.
- 749 Forschungspraktikum biochemische Pharmakologie und Toxikologie
B. Epe mit wiss. Mitarb.
s. Aushang — KR Pharmazie
sechs Wochen in der vorlesungsfreien Zeit
- 750 Anleitung zu wissenschaftlichem Arbeiten (prs.) [ganztäglich]
B. Epe, F. Oesch
Z. w. n. b. — Inst. für Pharmazie, Inst. für Toxikologie

ANDERE GEBIETE**Vorlesungen**

- 751 Grundlagen der Anatomie und Physiologie für Pharmazeuten [2-std.]
G. Böhmer, W. Müller-Klieser, P. Vaupel
Di 13 s. t.-14.30 — SR Pharmazie
- 752 Pathophysiologie für Pharmazeuten [2-std.]
G. Böhmer, W. Müller-Klieser, P. Vaupel
Do 13 s. t.-14.30 — SR Pharmazie
- 753 Medizinische Mikrobiologie, Immunbiologie u. Hygiene für Pharmazeuten [2-std.]
M. Loos, M. Mäurer, F. Petry
Do 11-13 — SR Pharmazie
- 754 Grundlagen der Ernährungslehre I [2-std.]
K. Brühl
Do 17-19 — SR Pharmazie
- 755 Geschichte der Naturwissenschaften unter besonderer Berücksichtigung der Pharmazie [1-std.]
P. Heilmann
Mo 14-15 — SR Pharmazie
- 756 Spezielle Rechtsgebiete für Apotheker [2-std.]
W. Fresenius
Mi 13-15 — SR Pharmazie
- 757 Wissenschaftliches Kolloquium
Die Professoren des Instituts für Pharmazie
Fr 11 n. V. — SR Pharmazie
- 758 Seminar für Doktoranden
Die Professoren des Instituts für Pharmazie
Fr 11 n. V. — SR Pharmazie

Praktika und Seminare

- 759 Medizinische Mikrobiologie mit praktischen Übungen für Pharmazeuten (prs.) [3-std.]
M. Loos, F. Petry
Mi 16.30-19 — Hochhaus Theoret. Medizin, KS Med. Mikrobiologie, ptr.
- 760 Mathematik für Pharmazeuten (prs.) (Vorl. u. Seminar) [2-std.]
G. Seim
Do 16-18 — R05-426 Institut für Mathematik
- 761 Pharmazeutische und medizinische Terminologie mit Exkursion (prs.) [2-std.]
P. Heilmann
Mo 15-17 — SR Pharmazie

- 762 Interdisziplinäre Veranstaltung:
Fertigarzneimittel [1-std.]
*Die Professoren des Instituts für
Pharmazie*
Z. w. n. b. — SR Pharmazie
- 763 Kursus der Physiologie (prs.) (2 Parallelkurse)
[4,5-std.]
*G. Böhmer, W. Müller-Klieser, P. Vaupel,
R. Zander mit wiss. Mitarb.*
Mi 13.30-17 — Praktikumsräume des Insti-
tuts für Physiologie
- 764 Physikalisch-chemische Übungen für Phar-
mazeuten (prs.) [2-std.]
R. Kirste, V. Böhmer
Z. u. O. w. n. b.
- 765 Übungen zur Physikalischen Chemie für
Lehramtskandidaten und Pharmazeuten
[2-std.]
R. Kirste
Mi, Do 12-13 — Leseraum SB I

Fachbereich 21: Biologie

- Postanschrift:
Fachbereich Biologie,
55099 Mainz, Fax 39-35 00
- Besucheranschrift: Gresemundweg 2
- Dekan: Univ.-Prof. Dr. J. MARKL, Tel. 39-27 38
- Prodekan: Univ.-Prof. J. W. KADEREIT, Ph. D.,
Tel. 39-25 33
- Dekanat: Dr. Rainer ZERBE, Zi. 01-223,
Tel. 39-25 48, Sprechzeiten Mo, Di, Fr 9-11;
Dr. Philipp BAUR, Zi. 01-224, Tel. 39-25 19,
Fax 39-39 33, Sprechzeiten Mo, Mi, Do, Fr 9-11;
Marion MENNINGER, Zi. 01-214, Tel. 39-28 00,
Sprechzeiten Mo-Fr 10-12
- Prüfungsamt: Dr. Sylvia SIESENOP, Zi. 01-216,
Tel. 39-33 29, Sprechzeiten Mo-Fr 10-12
- Frauenbeauftragte:
Univ. Prof. Dr. Christa NEUMEYER
- Bibliotheksbeauftragte:
Dipl.-Bibl. und Dipl.-Biol. Barbara ALBRECHT,
Tel. 39-22 43/42 69, Bentzelweg 4, Raum 02-463

Informationen für Studierende

Studienfächer und -abschlußmöglichkeiten sowie Studien-, Prüfungs- und Promotionsordnungen

- Biologie:
Für den Lehramtsstudiengang Gymnasium erfolgt die Bewerbung an das Studierendensekretariat der Johannes Gutenberg-Universität, für den Diplom-Studiengang an die ZVS, Sonnenstr. 171, 44128 Dortmund (Allgemeines Auswahlverfahren).
 - Diplom (Dipl.-Biol.)
Die Studienordnung für ein Studium im Fach Biologie mit dem Abschluß der Diplomprüfung in Biologie und die Diplomprüfungsordnung sind im Dekanat und im Prüfungsamt erhältlich.
 - Erste Staatsprüfung für das Lehramt an Gymnasien
Die Studienordnung für ein Studium im Fach Biologie mit dem Abschluß der Ersten Staatsprüfung für das Lehramt an Gymnasien an der Johannes Gutenberg-Universität Mainz ist im Dekanat und im Prüfungsamt erhältlich, ebenso die Ordnung über die Zwischenprüfung.
Fachpraktikum für Lehramtsstudierende s. S. 60
 - Prüfungsamt: s. S. 80
 - Promotion (Dr. rer. nat.), die eine Abschlußprüfung voraussetzt
Die Prüfungsordnungen der Fachbereiche 17-22 sind im Dekanat erhältlich.
- Anthropologie:
Die Bewerbung für den Magisterstudiengang erfolgt an das Studierendensekretariat der Johannes Gutenberg-Universität Mainz.
 - Magister Artium (M.A.)
Die geplante Studien- und Prüfungsordnung für das Studium der Anthropologie mit dem

Ziel der Magisterprüfung oder der Promotion ist nach ihrer Fertigstellung im Sekretariat des Instituts für Anthropologie erhältlich.

Die Ordnung für die Magisterprüfung der Fachbereiche 11-16 und 23 ist im Dekanat des Fachbereichs 12 erhältlich, Preis 1,- DM

• Promotion (Dr. phil.), die eine Abschlußprüfung voraussetzt

Die Promotionsordnung der Fachbereiche 11-16 und 23 ist im Dekanat des Fachbereichs 12 erhältlich, Preis 1,- DM

PRÜFUNGSAUSSCHUSS:

Vorsitzender: Univ.-Prof. Dr. G. TECHNAU
Stellvertreter: Univ.-Prof. Dr. G. UNDEN
Geschäftsstelle: Dr. Sylvia SIESENOP
Gresemundweg 2, Zi. 01-216, Tel. 39-33 29,
Sprechzeiten Mo-Fr 10-12

Einführungsveranstaltung für Studienanfänger, Fach- und Hochschulortwechsler

Donnerstag, 21. Oktober 1999, 10-12 — Hs 18

Studienfachberatung

- Biologie:
Dr. R. ZERBE, Gresemundweg 2, Zi. 01-223, Tel. 39-25 48
- Botanik:
Univ.-Prof. Dr. H. PAULSEN, Müllerweg 6,
Zi. 00-125, Tel. 39-46 33/46 70;
Dr. B. KLINGENBERG, Müllerweg 6,
Zi. 01-272, Tel. 39-28 73;
Prof. Dr. D. LÜPNITZ, Bentzelweg 9b,
Zi. 20, Tel. 39-26 27
- Zoologie:
Univ.-Prof. Dr. C. VON CAMPENHAUSEN,
Colonel-Kleinmann-Weg 2 (SB II),

- Zi. 04-154, Tel. 39-24 63;
 Univ.-Prof. Dr. A. FISCHER,
 Müllerweg 6, Zi. 00-323, Tel. 39-25 77;
 Univ.-Prof. Dr. J. MARKL,
 Müllerweg 6, Zi. 01-235, Tel. 39-23 14
- Anthropologie:
 N. N., Colonel-Kleinmann-Weg 2 (SB II),
 Zi. 02-342, Tel. 39-37 46/23 13;
 Prof. Dr. W. HENKE,
 Colonel-Kleinmann-Weg 2 (SB II),
 Zi. 02-233, Tel. 39-23 98
 - Genetik:
 Univ.-Prof. Dr. G. TECHNAU
 Becherweg 32, Tel. 39-53 41
 - Mikrobiologie:
 Univ.-Prof. Dr. H. KÖNIG, Becherweg 15,
 Zi. 00-525, Tel. 39-26 62;
 Dr. P. PFEIFFER, Becherweg 15,
 Zi. 01-557, Tel. 39-35 42;
 Univ.-Prof. Dr. G. UNDEN, Becherweg 15,
 Zi. 00-563, Tel. 39-35 50
 - Molekulare Biophysik:
 Univ.-Prof. Dr. H. DECKER,
 Welderweg 26, Tel. 39-35 79
 - Molekulargenetik:
 Univ.-Prof. Dr. E. R. SCHMIDT,
 Becherweg 36 (SB I), Zi. 32/34, Tel. 39-52 24,
 Sprechstd. Mo 10-12
 - in der vorlesungsfreien Zeit vom 1. bis 15. Oktober 1999:
 - Biologie, Zoologie, Anthropologie, Genetik, Molekulargenetik, Mikrobiologie, Allg. Botanik: wie in der Vorlesungszeit
 - Spez. Botanik:
 LÜPNITZ, Di, Fr, jeweils 11-12
 - in der Studieneinführungswoche vom 18. bis 22. Oktober 1999:
 - Biologie: ZERBE, Mo, Di, Fr 9-11
 - Botanik: PAULSEN n. V., KLINGENBERG, Mi 11-12, LÜPNITZ, Di 11-12
 - Zoologie: FISCHER, Di, Do 11-12, VON CAMPENHAUSEN, n. V., MARKL, Do 11-13
 - Anthropologie: HENKE, Mo 10-12, N. N.
 - Genetik: TECHNAU, n. tel. V.
 - Mikrobiologie:
 KÖNIG, Do 14-15, PFEIFFER, Mo 10-12
 - Molekulargenetik: SCHMIDT, Mo 10-12
 - in der Vorlesungszeit vom 25. Oktober 1999 bis 19. Februar 2000:
 - Biologie: ZERBE, Mo, Di, Fr 9-11
 - Botanik: PAULSEN, n. V., KLINGENBERG, Mi 14-16, LÜPNITZ, Di, Fr 11-12
 - Zoologie: FISCHER, Di, Do 11-12, VON CAMPENHAUSEN, n. V., MARKL, Do 11-13
 - Anthropologie: HENKE, Mo, Di 10-12, N. N.
 - Genetik: TECHNAU, n. V.
 - Molekulargenetik: SCHMIDT, Mo 10-12
 - Mikrobiologie:
 H. KÖNIG, Do 14-15,
 Dr. P. PFEIFFER, Mo 10-12,
 G. UNDEN, Mo 11-12
 - Molekulare Biophysik: DECKER, n. V.
 - in der vorlesungsfreien Zeit vom 21. Februar bis 31. März 2000:
 - Biologie, Zoologie, Anthropologie, Genetik, Mikrobiologie, Molekulargenetik, Allgemeine Botanik: wie in der Studieneinführungswoche
 - Spezielle Botanik:
 LÜPNITZ, Di, Fr, jeweils 11-12

Studienberatung

- Allgemeine Studienangelegenheiten, Zulassungsfragen:
 Dr. R. ZERBE, Gresemundweg 2,
 Zi. 01-223, Sprechzeiten Mo, Di, Fr 9-11;
 M. MENNINGER, Gresemundweg 2,
 Zi. 01-214, Sprechzeiten Mo-Fr 10-12
- Koordination der Lehre:
 Univ. Prof. Dr. J. MARKL, Institut für Zoologie,
 Tel. 39-23 14, Sprechzeiten Do 11-13
- Promotions- und Habilitationsangelegenheiten:
 Dr. P. BAUR, Gresemundweg 2,
 Zi. 01-224, Sprechzeiten Mo, Mi, Do, Fr 9-11
- Prüfungsangelegenheiten:
 Dr. S. SIESENOP, Gresemundweg 2,
 Zi. 01-216, Sprechzeiten Mo-Fr 10-12
- Förderungsberatung – Wiss. Nachwuchs:
 Univ.-Prof. Dr. G. WEGENER,
 Institut für Zoologie, Becherweg 9, Zi 01-323,
 Tel. 39-23 15, Sprechzeiten Mo 12-13
- BAföG:
 Univ.-Prof. Dr. A. DORN, Institut für Zoologie,
 Bentzelweg 3, Zi 00-126, Tel. 39-42 67, Sprechzeiten Do 9-10
 Stellvertreterin: Univ.-Prof. Dr. R. CLASSEN-BOCKHOFF, Institut für Spezielle Botanik, Bentzelweg 2, Zi. 00-284, Tel. 39-41 03, Sprechzeiten Di 14-15.30

Vertrauensdozent für ausländische Studierende

Univ.-Prof. Dr. G. WEGENER, Institut für Zoologie, Becherweg 9-11, 1. Stock, Raum 01-323, Tel. 39-23 15, Sprechzeiten Mo 12-13

Anschrift der Fachschaft

- Biologie: Müllerweg 6, R 14, Tel. 39-42 17, Fax 39-39 32
Erste Vorlesungswoche täglich 11-12 studentische Studienberatung. Weitere Öffnungszeiten: s. Aushänge

Wissenschaftliche Einrichtungen

Integrierte wissenschaftliche Einrichtungen mit eigener Leitung und eigener Verwaltung.

Institut für Allgemeine Botanik

- Besucheranschrift:
Müllerweg 6, Fax 39-37 87,
<http://www.uni-mainz.de/FB/Biologie/Botanikallgemein/AllgBot.html>
- Geschäftsführender Leiter:
Univ.-Prof. Dr. H. PAULSEN, Tel. 39-46 33
Sekretariat: Annelie DRYBURGH,
Tel. 39-46 70
- Verwaltung:
Dr. B. KLINGENBERG, Tel. 39-28 73
Sekretariat: Ingrid KRÄMER,
Dipl.-Biol. Simone WOHLFAHRT,
Tel. 39-22 99, Fax 39-30 75
- Universitätsprofessoren:
Dr. H. PAULSEN, Tel. 39-46 33,
Dr. G. ROTHE, Tel. u. Fax 39-25 35,
Dr. W. WERNICKE, Tel. 39-31 27,
Dr. A. WILD (pens.), Tel. 39-26 88
- Hochschuldozent:
Dr. M. RICHTER, Tel. 39-31 66
- Wissenschaftlicher Assistent:
Dr. G. OCHS, Tel. 39-34 14
- Wiss. Mitarbeiter:
Dr. P. BEUTELMANN, A. HAESE, B. HEINEMANN, Dr. S. HOBE, Dr. B. KLINGENBERG, C. VON MELTZER, Dr. K. MENZEL, Dr. M. MEYER, Dr. W. RÜHLE, Dr. V. SCHMID, Dr. V. SCHMITT, N. N., N. N.
- Institutsbibliothek Botanik und Zoologie:
Bentzelweg 4, Zi 02-463, Tel. 39-42 69,
Vorlesungszeit: Mo-Fr 9-12, Mo-Do 13-16,
vorlesungsfreie Zeit: Mo-Do 10-12 u. n. V.

Tel. 39-25 33

Sekretariat: Dipl.-Biol. Angelika SCHMITT,
Tel. 39-25 33

- Universitätsprofessoren:
Dr. R. CLASSEN-BOCKHOFF, Tel. 39-41 03,
J. W. KADEREIT, Ph. D., Tel. 39-37 55,
Akad. Direktor Dr. D. LÜPNITZ, Tel. 39-26 27,
Dr. A. SIEGERT, Tel. 39-26 30
- Wissenschaftlicher Assistent:
Dr. P. COMES, Tel. 39-31 69
- Wiss. Mitarbeiter:
G. DUBITZKY, Dr. S. GLEISSBERG, A. GROSS,
Dr. U. HECKER, N. KAPUSKAR, M. KROPP, Dr. W. LICHT
- Institutsbibliothek:
s. unter Institut für Allgemeine Botanik

Institut für Zoologie

- Besucheranschrift: Müllerweg 6, Fax 39-51 12,
<http://www.uni-mainz.de/FB/Biologie/Zoologie/>
- Geschäftsführender Leiter:
Univ.-Prof. Dr. J. MARKL, Tel. 39-23 14,
Fax 39-46 52
Stellvertreter: Univ.-Prof. Dr. A. FISCHER,
Tel. 39-25 77, Fax 39-38 35
- Leiter der Verwaltung und der gemeinsamen Einrichtungen:
Dr. F. DEPOIX, Zi. 02-251, Tel. 39-28 78
Sekretariat: Uschi NIEF, Zi. 02-247, Tel. 39-25 86, Fax 39-51 12, zoologie.sekretariat@uni-mainz.de,
Öffnungszeiten: Mo-Do 9-12, Fr. 9-11.30

ABTEILUNG I: EXPERIMENTELLE MORPHOLOGIE

Institut für Spezielle Botanik und Botanischer Garten

- Besucheranschrift: Bentzelweg 9a und 9b,
Fax 39-35 24, sekspezbot@uni-mainz.de,
<http://www.uni-mainz.de/FB/Biologie/Botanikspeziell/SpecBot.html>
<http://www.uni-mainz.de/UniInfo/Uni/garten/>
- Geschäftsführender Leiter:
Univ.-Prof. J. W. KADEREIT, Ph. D.,
- Besucheranschrift: Becherweg 9, Fax 39-38 35,
<http://www.uni-mainz.de/FB/Biologie/Zoologie/abt1/abt1.htm>
- Universitätsprofessoren:
Dr. A. DORN, Tel. 39-42 67,
Dr. A. FISCHER, Tel. 39-25 77,
Dr. J. MARTENS, Tel. 39-26 75,
Dr. R. RUPPRECHT, Tel. 39-26 59,

Dr. U. WOLFRUM, Tel. 39-51 48
Sekretariat: Monika EBERTS, Zi. 00-323,
Tel. 39-25 77

- Außerplanmäßiger Professor:
Dr. G. EISENBEIS, Tel. 39-25 74
- Hochschuldozent:
Dr. A. DORRESTEJN, Tel. 39-42 73
- Habilitierter Bediensteter:
Dr. K. HONOMICHL, Tel. 39-31 24
- Wissenschaftlicher Assistent:
Dr. U. HOEGER, Tel. 39-28 81
- Wiss. Mitarbeiter:
C. ACKERMANN, Dr. K. CULLMANN, C. HEI-
MANN, Dr. M. LATZ, N. REBSCHER

ABTEILUNG II: MOLEKULARE TIERPHYSIOLOGIE

- Besucheranschrift: Müllerweg 6, Fax 39-46 52,
<http://www.uni-mainz.de/FB/Biologie/Zoologie/abt2/>
- Universitätsprofessoren:
Dr. J. MARKL, Tel. 39-23 14
Sekretariat: Monika NOLL, Zi. 01-233, Tel. 39-55 39;
Dr. E. THOMAS (pensioniert), Tel. 39-26 78,
Dr. G. WEGENER, Tel. 39-23 15
Sekretariat: Karin SCHEDEL, Zi. 01-337,
Tel. 39-41 13, Fax 39-35 78, [kschedel@mail.uni-mainz.de]
- Außerplanmäßiger Professor:
Dr. G. KAMP, Tel. 39-41 47
- Wissenschaftliche Assistenten:
Dr. T. BURMESTER, Tel. 39-44 77,
Dr. W. GEBAUER, Tel. 39-46 50,
Dr. B. LIEB, Tel. 39-23 37
Dr. M. SCHAFFELD, Tel. 39-23 37
- Wiss. Mitarbeiter:
B. ALTENHEIN, Dr. J. BEYER, Dr. F. DEPOIX,
Dr. J. R. HARRIS, U. MEISSNER, J. SCHULTESS

ABTEILUNG III: NEUROBIOLOGIE

- Besucheranschrift: Col.-Kleinmann-Weg 2 (SBII),
4. Stock, Fax 39-54 43,
<http://www.uni-mainz.de/FB/Biologie/Zoologie/abt3>
- Universitätsprofessoren:
Dr. C. VON CAMPENHAUSEN, Tel. 39-24 63,
Dr. C. NEUMEYER, Tel. 39-34 19
Sekretariat: Susan PINNELLS M.A., Zi. 04-151,
Tel. 39-24 63/50 35, [pinnells@mail.uni-mainz.de]
- Wissenschaftlicher Assistent:
Dr. C. MORA-FERRER, Tel. 39-44 83
- Wiss. Mitarbeiter:
Dr. K. BEHREND, Dr. J. SCHRAMME

ABTEILUNG V: ÖKOLOGIE

- Besucheranschrift: Becherweg 13, EG u. II. OG,
Fax 39-37 31,
<http://perdix.biologie.uni-mainz.de/>
- Universitätsprofessoren:
Dr. A. SEITZ, Tel. 39-44 11
Sekretariat: Sabine SCHMITT, Zi. 02-446, Tel.
39-38 56, [sabine@falco.biologie.uni-mainz.de]
Dr. D. MATTHIES
- Habilitierter Bediensteter:
Dr. M. VEITH, Tel. 39-29 84
- Wissenschaftliche Mitarbeiter
Dr. E. M. GRIEBELER, Dr. J. JOHANNESSEN, Dr.
A. KAISER, Dr. R. KUHN, Dr. B. METZROTH,
Dr. J. MÜLLER, Dr. J. SCHNEIDER
- Institutsbibliothek:
s. unter Institut für Allgemeine Botanik

Abteilung Biologie für Mediziner

- Besucheranschrift: Bentzelweg 3, Fax 39-38 40,
<http://www.uni-mainz.de/FB/Biologie/Medizin/BioMed.html>
- Leitung: N. N., Tel. 39-28 79
Sekretariat: H. LESSMÖLLMANN,
Tel. 39-28 79
- Wiss. Mitarbeiter:
R. KAZEMI, Dr. K. MEWES, Dr. K.-J. THIERFEL-
DER, N. N.

Institut für Genetik

- Besucheranschrift: Becherweg 32,
<http://www.uni-mainz.de/FB/Biologie/Genetik/Genet.html>
- Geschäftsführender Leiter:
Univ.-Prof. Dr. G. TECHNAU, Tel. 39-53 41
- Institutssekretariat:
Uta KESTNER, Tel. 39-58 43
- Universitätsprofessoren: N. N.,
Dr. G. M. TECHNAU, Tel. 39-53 41
Sekretariat: Rosemarie EBENRECHT,
Tel. 39-33 50
- Hochschuldozentin:
Dr. habil. U. KURZIK-DUMKE, Tel. 39-58 44
- Wiss. Mitarbeiter:
I. CANAMAS, N. DESHPANDE, Dr. T. LÖFFLER,
Dr. L. MEADOWS, Dr. A. PROKOP, C. RIK-
KERT, H. SCHMIDT, Dr. R. URBACH, Dr. J. UR-
BAN, O. VEF, Dr. J. WISMAR
- Institutsbibliothek: Becherweg 32,
Di-Do 10-12, 14-15; Fr 10-12

Institut für Molekulargenetik, gentechnologische Sicherheitsforschung und Beratung

- Besucheranschrift: Becherweg 36 (SB I), Fax 39-53 46,
<http://molgen.biologie.uni-mainz.de>
- Leitung: Univ.-Prof. Dr. E. R. SCHMIDT,
Tel. 39-52 24, Fax 39-53 46,
[schmidt@molgen.biologie.uni-mainz.de]
Sekretariat: Beth IHM (vorm.), Tel. 39-52 24/ 53 42,
[ihm@molgen.biologie.uni-mainz.de],
Rita HIEN, [hien@molgen.biologie.uni-mainz.de]
- Universitätsprofessoren:
Dr. E. R. SCHMIDT, Tel. 39-52 24,
N. N., Tel. 39-57 25
- Habilitierter Bediensteter:
Dr. T. HANKELN, Tel. 39-32 77
- Wissenschaftliche Assistentin:
Dr. C. KRAEMER, Tel. 39-57 48
- Wiss. Mitarbeiter:
C. AMID, S.-E. BIKAR, Dr. R. C. FELDMANN, H.
KOEPP

Institut für Anthropologie

- Besucheranschrift: Col.-Kleinmann-Weg 2 (SB II),
2. Stock, Fax 39-51 32,
[http://www.uni-mainz.de/FB/Biologie/
Anthropologie/](http://www.uni-mainz.de/FB/Biologie/Anthropologie/)
- Leitung: N. N.
Sekretariat (vorm.): N. N., Tel. 39-23 13
- Universitätsprofessor: N. N.
- Außerplanmäßiger Professor:
Dr. W. HENKE, Tel. 39-23 98
- Wiss. Assistentin:
Dr. A. KEMKES-GROTTENTHALER, Tel. 39-41 15

Personalteil

Sprechstunden finden, sofern nicht anders angekündigt, im Anschluß an die Lehrveranstaltungen statt.

Bedienstete der Universität

Universitätsprofessoren auf Lebenszeit

- ANDRES, Gert, Dr. phil. (pensioniert), *Zoologie*.
Privat: Königshütter Str. 13, 55131 Mainz, Tel.
5 65 42
- BERNHARD, Wolfram, Dr. phil., Dr. rer. nat., Dr. med.,
Dipl.-Psychol. (emeritiert), *Anthropologie*, Tel.
39-37 46/ 23 13. Privat: Am Linsenberg 20,
55131 Mainz, Tel. 22 44 50

- Wiss. Mitarbeiter:
U. KRENZER, N. N.
- Institutsbibliothek:
Col.-Kleinmann-Weg 2 (SB II), Zi. 02-212,
Mo-Do 10-12 u. 14-16, Fr 10-12

Institut für Mikrobiologie und Weinforschung

- Besucheranschrift: Becherweg 15, Fax 39-26 95,
[http://www.uni-mainz.de/FB/Biologie/
Mikrobiologie/MikroBiol.html](http://www.uni-mainz.de/FB/Biologie/Mikrobiologie/MikroBiol.html)
- Geschäftsführender Leiter:
Univ.-Prof. Dr. H. König, Tel. 39-46 34
Sekretariat: C. TRUMMER, Tel. 39-26 62
- Universitätsprofessoren:
Dr. H. KÖNIG, Tel. 39-46 34,
Dr. G. UNDEN, Tel. 39-35 50
- Wiss. Mitarbeiter:
Dr. M. BERCHTOLD, F. EMTIAZI, J. FRÖHLICH,
Dr. E. HARTMANN, N. PAVLUS, Dr. P.
PFEIFFER, B. WACKWITZ, E. ZIENTZ
- Institutsbibliothek:
Becherweg 15, vormittags n. V., Tel. 39-26 62

Institut für Molekulare Biophysik

- Besucheranschrift: Welderweg 26, Fax 39-35 57,
<http://biophys.biologie.uni-mainz.de>
- Leitung:
Univ.-Prof. Dr. H. DECKER, Tel. 39-35 70,
[decker@biophysik.biologie.uni-mainz.de]
Sekretariat: Dipl.-Biol., Dipl.-Bibl. Gabriele DICK,
Tel. 39-35 79 [gdick@biophysik.biologie.uni-
mainz.de]
- Wiss. Mitarbeiter:
W. ERKER, Dr. H. HARTMANN, Dr. N. HELLMANN,
E. JAENICKE

- CAMPENHAUSEN, Christoph von, Dr. rer. nat.,
Zoologie, Biophysik, Institut für Zoologie, Abt.
III, Col.-Kleinmann-Weg 2, SB II 04-153, Tel.
39-24 63, Fax 39-54 43, [campenha@mail.uni-
mainz.de], Sprechstd. n. V. Privat: Bebelstr. 50,
55128 Mainz, Tel. 3 44 11
- CLASSEN-BOCKHOFF, Regine, Dr. rer. nat., *Spezielle Botanik*, Tel. 39-41 03, [classenb@mail.uni-mainz.de]. Privat: Neuweg 68, 55130 Mainz, Tel. 88 28 38

- DECKER, Heinz, Dr. rer. nat., *Molekulare Biophysik*, Welderweg 26, Tel. 39-35 70/35 79, [decker@biophysik.biologie.uni-mainz.de]. Privat: Liebermannstr. 39, 55127 Mainz, Tel. 7 19 83
- DORN, August, Dr. rer. nat., *Zoologie*, Institut für Zoologie, Abt. I, Bentzelweg 3, Zi. 00-126, Tel. 39-42 67, [dorn@mail.uni-mainz.de]. Privat: Im Zwetschenfeld 22, 55246 Mainz, Tel. (061 34) 6 12 22
- DORN, Emmi, Dr. rer. nat. (pensioniert), *Zoologie*. Privat: Titusstr. 62, 60439 Frankfurt, Tel. (069) 57 25 42
- FISCHER, Albrecht, Dr. rer. nat., *Zoologie*, Institut für Zoologie, Abt. I, Becherweg 9, Zi. 00-323, Tel. 39-25 77, [afischer@mail.uni-mainz.de]. Privat: Kaninchenpfad 3, 55128 Mainz, Tel. 33 86 91
- GATEFF, Elisabeth, Ph. D., (pensioniert), *Genetik*, Tel. 39-58 42. Privat: An der Kirchenpforte 35, 55128 Mainz, Tel. 36 46 48
- HARTL, Dimitri, Dr. rer. nat. (pensioniert), *Spezielle Botanik*. Privat: Löwenstein 10, 55494 Dichtelbach, Tel. (067 64) 5 08
- HÖHN, Karl, Dr. phil. nat. (emeritiert), *Botanik*, Tel. 39-23 22. Privat: Am Gonsenheimer Spieß 6, 55122 Mainz, Tel. 38 14 07
- KADEREIT, Joachim W., Ph. D., *Spezielle Botanik*, Tel. 39-37 55, [kaderreit@mail.uni-mainz.de], Sprechstd. n. V. Privat: Engelstr. 31, 55124 Mainz, Tel. 4 60 77
- KÖNIG, Helmut, Dr. rer. nat., *Mikrobiologie und Weinwissenschaft*, Tel. 39-46 34, [hkoenig@mail.uni-mainz.de]. Privat: Am Grauen Stein 13, 55218 Ingelheim, Tel. (061 32) 43 14 46
- MARKL, Jürgen, Dr. rer. nat., *Zoologie*, Institut für Zoologie, Abt. II, Müllerweg 6, Zi. 01-235, Tel. 39-23 14, [jmarkl@uzomai.biologie.uni-mainz.de]. Privat: Am der Mahlsteig 12, 55296 Gau-Bischofsheim, Tel. (061 35) 86 78
- MARTENS, Jochen, Dr. rer. nat., *Zoologie*, Institut für Zoologie, Abt. I, Müllerweg 6, Zi. 02-113, Tel. 39-26 75, [martens@mail.uni-mainz.de]. Privat: Draiser Str. 64, 55128 Mainz, Tel. 36 34 88
- MATTHIES, Diethart, Dr. rer. nat., *Zoologie*, Institut für Zoologie, Abt. V, Becherweg 13
- NEUMEYER, Christa, Dr. rer. nat., *Zoologie*, Institut für Zoologie, Abt. III, Col.-Kleinmann-Weg 2, SB II 04-154, Tel. 39-34 19, Fax 39-54 43, [christa.neumeyer@uni-mainz.de]. Privat: Gausstr. 24, 55116 Mainz, Tel. 22 24 79
- PAULSEN, Harald, Dr. rer. nat., *Allgemeine Botanik*, Tel. 39-46 33/46 70, [paulsen@mail.uni-mainz.de]. Privat: Anemonenweg 38, 55129 Mainz, Tel. (061 36) 95 85 65
- RADLER, Ferdinand, Dr. rer. nat. (emeritiert), *Mikrobiologie und Weinwissenschaft*, Tel. 39-26 62. Privat: Pfarrer-Stockheimer-Str. 16, 55128 Mainz, Tel. 3 48 05
- REINBOTH, Rudolf, Dr. h. c., Dr. rer. nat. (pensioniert), *Zoologie*, Tel. 39-25 24. Privat: Berliner Str. 29, 55131 Mainz, Tel. 5 16 21
- ROMER, Franz, Dr. rer. nat. (pensioniert), *Biologie für Mediziner*, Geb. 1422, R 10, Tel. 39-28 79. Privat: Im Herrengarten 14, 55263 Wackernheim, Tel. (061 32) 5 88 80
- ROTHE, Gunter, Dr. rer. nat., *Allgemeine Botanik*, Tel. 39-25 35, [rothe@mail.uni-mainz.de]. Privat: Eleonorenstr. 40, 55124 Mainz
- RUPPRECHT, Rainer, Dr. rer. nat., *Zoologie*, Institut für Zoologie, Abt. I, Bentzelweg 4, Zi. 02-442, Tel. 39-26 59, [rupprech@mail.uni-mainz.de]. Privat: Am Gonsenheimer Spieß 21, 55122 Mainz, Tel. 38 72 97
- SACHSSE, Walter, Dr. med. (pensioniert), *Molekulargenetik*, Tel. 39-57 25, Sprechstd. n. V. Privat: Carl-Zuckmayer-Str. 13, 55127 Mainz, Tel. 47 75 76
- SCHMIDT, Erwin R., Dr., *Molekulargenetik*, Tel. 39-52 24, [schmidt@molgen.biologie.uni-mainz.de]. Privat: Robert-Koch-Str. 6, 55270 Ober-Olm, Tel. (061 36) 8 52 46
- SEITZ, Alfred, Dr. rer. nat., *Zoologie*, Institut für Zoologie, Abt. V, Becherweg 13, Zi. 02-444, Tel. 39-44 11, [seitz@perdix.biologie.uni-mainz.de]
- SIEGERT, Albrecht, Dr. rer. nat., *Spezielle Botanik*, Tel. 39-26 30. Privat: Weidenweg 8, 55270 Zornheim
- TECHNAU, Gerhard M., Dr. rer. nat., *Genetik*, Tel. 39-53 41. Privat: Schillerstr. 19, 55288 Udenheim, Tel. (067 32) 6 27 55
- THOMAS, Erhard, Dr. rer. nat. (pensioniert), *Zoologie*, Institut für Zoologie, Abt. II, Müllerweg 6, Zi. 02-128, Tel. 39-26 78. Privat: Schillerstr. 10, 55257 Budenheim, Tel. (061 39) 67 62
- UNDEN, Gottfried, Dr. rer. nat., *Mikrobiologie und Weinwissenschaft*, Tel. 39-35 50, [unden@mail.uni-mainz.de]. Privat: Unterer Kuchelberg 7, 55296 Gau-Bischofsheim, Tel. (061 35) 63 05
- URICH, Klaus, Dr. rer. nat. (emeritiert), *Zoologie*. Privat: Niklas-Vogt-Str. 25, 55131 Mainz, Tel. 8 24 50
- VOGEL, Stefan, Dr. rer. nat. (pensioniert), *Spezielle Botanik*. Privat: Am Steinfeld 11-6, A-2344 Maria Enzersdorf, Tel. (00 43 22 36) 2 11 37

WEBER, Hans, Dr. rer. nat. (emeritiert), *Spezielle Botanik*. Privat: Oechsnerstr. 10, 55131 Mainz, Tel. 5 38 48

WEGENER, Gerhard, Dr. rer. nat., *Zoologie*, Institut für Zoologie, Abt. II, Becherweg 9-11, Zi. 01-313, Tel. 39-23 15. Privat: Kerschensteinerstr. 3, 55122 Mainz, Tel. 38 77 17, [gwegener@mail.uni-mainz.de]

WERNICKE, Wolfgang, Dr. rer. nat., *Allgemeine Botanik*, Tel. 39-31 27, [wernicke@mail.uni-mainz.de]

WILD, Aloysius, Dr. rer. nat. (pensioniert), *Allgemeine Botanik*, Tel. 39-26 88, [wild@mail.uni-mainz.de]. Privat: Neuwiesenstr. 36, 60528 Frankfurt, Tel. (0 69) 67 68 74

WOLFRUM, Uwe, Dr. rer. nat., *Zoologie*, Institut für Zoologie, Abt. I, Becherweg 11, Zi. 00-327, Tel. 39-51 48/39 34, [wolfrum@mail.uni-mainz.de]

Außerplanmäßige Professoren

EISENBEIS, Gerhard, Dr. rer. nat., Akad. Dir., Institut für Zoologie, Abt. I, Becherweg 9, Zi. 00-241, Tel. 39-25 74, [geisenbe@mail.uni-mainz.de]. Privat: Weidenweg 6, 55270 Essenheim, Tel. (0 61 36) 99 77 91

HENKE, Winfried, Dr. rer. nat., Akad. Dir., Institut für Anthropologie, Tel. 39-23 98, [erasmus@mail.uni-mainz.de]. Privat: Tel. 50 99 73

KAMP, Günter, Dr. rer. nat., Institut für Zoologie, Abt. II, Becherweg 9-11, Zi. 01-321, Tel. 39-41 47, [kamp@mail.uni-mainz.de]. Privat: St.-Georg-Str. 12, 55128 Mainz, Tel. 33 54 20

Hochschuldozenten

DORRESTEIJN, Adrian, Dr. rer. nat., Institut für Zoologie, Abt. I, Becherweg 11, Zi. 00-233, Tel. 39-42 73, [dorreste@mail.uni-mainz.de].

KURZIK-DUMKE, Ursula, Dr. rer. nat. habil., Institut für Genetik, Tel. 39-58 44

RICHTER, Michael, Dr. rer. nat., Institut für Allgemeine Botanik, Tel. 39-31 66, [mrichter@mail.uni-mainz.de].

Habilitierte Bedienstete

HANKELN, Thomas, PD Dr. rer. nat. habil., Institut für Molekulargenetik, Tel. 39-32 77, [hankeln@molgen.biologie.uni-mainz.de]

HONOMICHL, Klaus, Dr. rer. nat. habil., Institut für Zoologie, Abt. I, Bentzelweg 3, Zi. 00-111, Tel. 39-31 24, [honomichl@mail.uni-mainz.de]. Privat: Goethestr. 1, 55271 Stackeden-Elsheim, Tel. (0 61 30) 16 47

LÜPNITZ, Dieter, Prof., Dr. rer. nat., Akad. Dir., Institut für Spezielle Botanik, Tel. 39-26 27, Sprechstd. Di, Fr 11-12. Privat: Schillerstr. 24, 55088 Udenheim, Tel. (0 67 32) 6 25 88

VEITH, Michael, Dr. rer. nat. habil., Institut für Zoologie, Abt. V, Becherweg 13, Zi. 02-433, Tel. 39-29 84, [michael@falco.biologie.uni-mainz.de]

Wissenschaftliche Assistenten

BURMESTER, Thorsten, Dr. rer. nat., Institut für Zoologie, Abt. II, Müllerweg 6, Zi. 02-264/262, Tel. 39-44 77, [thorsten@uzomai.biologie.uni-mainz.de]

COMES, Peter, Dr. rer. nat., Institut für Spezielle Botanik, Tel. 39-31 69, [comes@mail.uni-mainz.de]. Privat: Augustastr. 1, 55131 Mainz

GEBAUER, Wolfgang, Dr. rer. nat., Institut für Zoologie, Abt. II, Müllerweg 6, Zi. 01-232, Tel. 39-46 50, [wolfgang@uzomai.biologie.uni-mainz.de]. Privat: Im Münchfeld 58, 55122 Mainz

HOEGER, Ulrich, Dr. rer. nat., Institut für Zoologie, Abt. I, Becherweg 11, Zi. 00-234, Tel. 39-28 81, [uhoeger@mail.uni-mainz.de]

KEMKES-GROTENTHALER, Ariane, Dr. phil., Institut für Anthropologie, Tel. 39-41 15, [kemkes@mail.uni-mainz.de]

KRAEMER, Christiane, Dr. rer. nat., Institut für Molekulargenetik, Tel. 39-57 48, [kraemer@molgen.biologie.uni-mainz.de]

LIEB, Bernhard, Dr. rer. nat., Institut für Zoologie, Abt. II, Müllerweg 6, Zi. 01-243, Tel. 39-23 37, [lieb@uzomai.biologie.uni-mainz.de]

MORA-FERRER, Carlos, Dr. rer. nat., Institut für Zoologie, Abt. III, Col.-Kleinmann-Weg 2, SB II 04-146, Tel. 39-44 83, [mora@goofy.zdv.uni-mainz.de]

OCHS, Günter, Dr. rer. nat., Institut für Allgemeine Botanik, Tel. 39-34 14, [ochs@mail.uni-mainz.de]

SCHAFFELD, Michael, Dr. rer. nat., Institut für Zoologie, Abt. II, Müllerweg 6, Zi. 01-243, Tel. 39-23 37, [micky@uzomai.biologie.uni-mainz.de]

Wissenschaftliche Mitarbeiter

ACKERMANN, Christian, Dipl.-Biol., Institut für Zoologie, Abt. I, Becherweg 11, Zi. 00-225, Tel. 39-41 53

ALBRECHT, Barbara, Dipl.-Biol., Dipl.-Bibliothekarin, Institutsbibliothek Botanik und Zoologie, Tel. 39-22 43. Privat: Elsa-Brändström-Str. 77, 55124 Mainz

- ALTENHEIN, Benjamin, Dipl.-Biol., Institut für Zoologie, Abt. II, Müllerweg 6, Zi. 01-256, Tel. 39-55 75, [benni@uzomai.biologie.uni-mainz.de]
- AMID, Clara, Dipl.-Biol., Institut für Molekulargenetik, Tel. 39-53 42, [amid@molgen.biologie.uni-mainz.de]
- BEHREND, Konstantin, Dr. rer. nat., Akad. Obererrat, Institut für Zoologie, Abt. III, Col.-Kleinmann-Weg 2, SB II 04-146, Tel. 39-33 79. Privat: Mühllweg 17, 55128 Mainz
- BERCHTOLD, Manfred, Dr. rer. nat., Institut für Mikrobiologie und Weinforschung, Tel. 39-35 43, [berchtol@mail.uni-mainz.de]. Privat: Am Alten Weg 33, 55127 Mainz
- BEUTELMANN, Peter, Dr. rer. nat., Akad. Dir., Institut für Allgemeine Botanik, Tel. 39-33 26, [beutelma@mail.uni-mainz.de]. Privat: Lanerstr. 79, 55270 Ober-Olm, Tel. (0 61 36) 8 72 49
- BEYER, Jens, Dr. rer. nat., Wiss. Ang., Institut für Zoologie, Abt. II, Müllerweg 6, Zi. 02-244, Tel. 39-31 25
- BIKAR, Sven-Ernö, Dipl.-Biol., Institut für Molekulargenetik, Tel. 39-57 48
- CANAMASAS, Itziar, Dipl.-Biol., Institut für Genetik, Tel. 39-52 23
- CULLMANN, Klaus, Dr. rer. nat., Akad. Obererrat, Institut für Zoologie, Abt. I, Müllerweg 6, Zi. 00-254, Tel. 39-41 25. Privat: Hugo-Eckener-Str. 40, 55122 Mainz
- DEPOIX, Frank, Dr. rer. nat., Akad. Rat, Institut für Zoologie, Abt. II, Müllerweg 6, Zi. 02-251, Tel. 39-28 78, [frank.depoix@uni-mainz.de]. Privat: Holderstrauch 17, 55291 Saulheim, Tel. (067 32) 91 90 19
- DESHPANDE, Nirupama, Dr. rer. nat., Institut für Genetik, Tel. 39-32 93
- DUBITZKY, Gerhard, Dipl.-Biol., Institut für Spezielle Botanik, Tel. 39-43 25
- ERKER, Wolfgang, Dipl.-Biol., Institut für Molekulare Biophysik, Tel. 39-35 68
- EMTIAZI, Farahnaz, Dipl.-Biol., Institut für Mikrobiologie und Weinforschung, Tel. 39-35 44, [emtiazi@mail.uni-mainz.de]
- FRANKENHÄUSER, Herbert, Dr. rer. nat., Naturhistorisches Museum, Reichklarastr. 1, 55116 Mainz, Tel. 12-25 82
- FELDMANN, Renata C., Dr. rer. nat., Institut für Molekulargenetik, Tel. 39-53 42, [feldmann@molgen.biologie.uni-mainz.de]
- FRÖHLICH, Jürgen, Dipl.-Chem., Institut für Mikrobiologie und Weinforschung, Tel. 39-35 44, [jfroehl@mail.uni-mainz.de]
- GLEISSBERG, Stefan, Dr. rer. nat., Institut für Spezielle Botanik, Tel. 39-25 37, [gleissbe@mail.uni-mainz.de]. Privat: Nerotalstr. 10, 55124 Mainz, Tel. 46 70 87
- GRIEBELER, Eva Maria, Dr. rer. nat., Institut für Zoologie, Abt. V, Becherweg 13, Zi. 02-454, Tel. 39-44 24, [griebel@falco.biologie.uni-mainz.de]
- GROSS, Anke, Dipl.-Biol., Institut für Spezielle Botanik, Tel. 39-42 83, [gross@mail.uni-mainz.de]
- HAESE, Andrea, Dipl.-Biol., Institut für Allgemeine Botanik, Tel. 39-56 62
- HARRIS, James Robinson, B. Sc., Ph. D., Dr. Sc., Institut für Zoologie, Abt. II, Müllerweg 6, Zi. 01-236, Tel. 39-31 58, [rharris@uzomai.biologie.uni-mainz.de]. Privat: Am Hipperich 93, 55120 Mainz
- HARTMANN, Evamarie, Dr. rer. nat., Institut für Mikrobiologie und Weinforschung, Tel. 39-35 47, [ehartman@mail.uni-mainz.de]. Privat: Augustinerstr. 31, 55116 Mainz, Tel. 22 00 90
- HARTMANN, Hermann, Dr. rer. nat., Dipl.-Phys., Akad. Obererrat, Institut für Molekulare Biophysik, Tel. 39-35 76, [hrh@risc3.biologie.uni-mainz.de]
- HAUSNER, Gerlinde, Dr. rer. nat. (beurlaubt), Institut für Spezielle Botanik. Privat: Werner-Hilper-Str. 67, 65197 Wiesbaden, Tel. (06 11) 46 55 40
- HECKER, Ulrich, Dr. rer. nat. (pensioniert), Akad. Direktor, Institut für Spezielle Botanik, Tel. 39-26 28. Privat: Alfred-Mumbächer-Str. 30B, 55128 Mainz, Tel. 3 43 06
- HEIMANN, Christian, Dipl.-Biol., Institut für Zoologie, Abt. I, Becherweg 11, Zi. 00-225, Tel. 39-46 53
- HEINEMANN, Bo, m.sc., Institut für Allgemeine Botanik, Tel. 39-39 63, [heinemann@mail.uni-mainz.de]. Privat: Walpodenstr. 8, 55116 Mainz
- HELLMANN, Nadja, Dr. phil., Dipl.-Phys., Institut für Molekulare Biophysik, Tel. 39-35 65, [nadja@biophysik.biologie.uni-mainz.de]
- HOBE, Stephan, Dr. rer. nat., Akad. Rat, Institut für Allgemeine Botanik, Tel. 39-39 60, [hobe@mail.uni-mainz.de]. Privat: Zedernweg 6, 55128 Mainz, Tel. 36 40 89
- JAENICKE, Elmar, Dipl.-Biol., Institut für Molekulare Biophysik, Tel. 39-35 68
- JOHANNESSEN, Jes, Dr. rer. nat., Institut für Zoologie, Abt. V, Becherweg 13, Zi. 02-361, Tel. 39-39 46, [jesjo@falco.biologie.uni-mainz.de]
- KAISER, Andreas, Dr. rer. nat., Institut für Zoologie, Abt. V, Becherweg 13, Zi. 02-223, Tel. 39-39 56, [akaiser@falco.biologie.uni-mainz.de]

- KAPUSKAR, Nancy, Dipl.-Biol., Institut für Spezielle Botanik, Tel. 39-42 46, [kapuskar@mail.uni-mainz.de]. Privat: Am Hang 15, 55126 Mainz
- KAZEMI, Reza, Dipl. Biol., Abt. Biologie für Mediziner, Tel 39-42 82
- KLINGENBERG, Bernd, Dr. rer. nat., Akad. Obererrat, Institut für Allgemeine Botanik, Tel. 39-28 73. Privat: Zum Knechelsberg 4c, 55127 Mainz, Tel. 36 45 07
- KOEPF, Heike, Dipl.-Biol., Institut für Molekulargenetik, Tel. 39-53 42
- KRENZER, Udo, M.A., Institut für Anthropologie, Tel. 39-31 79, [krenzer@mail.uni-mainz.de]
- KROPF, Matthias, Dipl.-Biol., Institut für Spezielle Botanik, Tel. 39-4095, [kropf@mail.uni-mainz.de]
- KUHN, Roland, Dr. rer. nat., Akad. Oberrat, Institut für Zoologie, Abt. V, Becherweg 13, Zi. 02-457, Tel. 39-41 49, [roku@falco.biologie.uni-mainz.de]
- LATZ, Martin, Dr. rer. nat., Institut für Zoologie, Abt. I, Becherweg 9, Zi. 00-351, Tel. 39-44 84
- LICHT, Wolfgang, Dr. rer. nat., Institut für Spezielle Botanik, Tel. 39-26 26. Privat: Sertoriusring 13, 55126 Mainz, Tel. 47 64 28
- LÖFFLER, Thomas, Dr. rer. nat., Institut für Genetik, Tel. 39-53 43
- MEADOWS, Lisa, Dr. rer. nat., Institut für Genetik, Tel. 39-32 93
- MEISSNER, Ulrich, Dipl.-Biol., Dipl.-Chem. Ing., Institut für Zoologie, Abt. II, Müllerweg 6, Zi. 01-251, Tel. 39-43 83, [meissner@uzomai.biologie.uni-mainz.de]
- MELTZER, Constanze von, Dipl.-Biol., Institut für Allgemeine Botanik, Tel. 39-56 62/42 04
- MENZEL, Karola, Dr. rer. nat., Wiss. Ang., Institut für Allgemeine Botanik, Tel. 39-42 96
- METZROTH, Bernhard, Dr. rer. nat., Institut für Zoologie, Abt. V, Becherweg 13, Zi. 02-221, Tel. 39-39 57, [bernhard@falco.biologie.uni-mainz.de]
- MEWES, Karsten R., Dr. rer. nat., Abt. Biologie für Mediziner, Tel. 39-42 82, [kmewes@mail.uni-mainz.de]
- MEYER, Monika, Dr. rer. nat., Institut für Allgemeine Botanik, Tel. 39-42 03/44 13, [mmeyer@mail.uni-mainz.de]
- MÜLLER, Jakob, Dr. rer. nat., Institut für Zoologie, Abt. V, Becherweg 13, Zi. 02-434, Tel. 39-39 41, [jakob@falco.biologie.uni-mainz.de]
- PAVLUS, Natalija, Dipl.-Biol., Institut für Mikrobiologie und Weinforschung, Tel. 39-35 40, [pavn005@mail.uni-mainz.de]
- PEIFFER, Peter, Dr. rer. nat., Akad. Oberrat, Institut für Mikrobiologie und Weinforschung, Tel. 39-35 42, Fax 39-35 59, [ppfeiffe@mail.uni-mainz.de]
- PROKOP, Andreas, Dr. rer. nat., Institut für Genetik, Tel. 39-43 28
- REBSCHER, Nicole, Dipl.-Biol., Institut für Zoologie, Abt. I, Becherweg 11, Zi. 00-225, Tel. 39-46 53
- RICKERT, Christoph, Dipl.-Biol., Inst. f. Genetik, Tel. 39-32 93
- RÜHLE, Wolfgang, Dr. rer. nat., Wiss. Ang., Institut für Allgemeine Botanik, Tel. 39-34 15, [ruehle@mail.uni-mainz.de]. Privat: Gartenfeldstr. 29, 65329 Hohenstein-Breithard
- SCHMID, Volkmar, Dr. rer. nat., Institut für Allgemeine Botanik, Tel. 39-42 03, [vschmid@mail.uni-mainz.de]
- SCHMIDT, Hartmut, Dipl.-Biol., Institut für Genetik, Tel. 39-32 93
- SCHMITT, Volker, Dr. rer. nat., Wiss. Ang., Institut für Allgemeine Botanik, Tel. 39-42 02, [vschmitt@mail.uni-mainz.de]
- SCHNEIDER, Jutta, Dr. rer. nat., Institut für Zoologie, Abt. V, Becherweg 13, Zi. 02-361, Tel. 39-39 46, [jutta@falco.biologie.uni-mainz.de]
- SCHRAMME, Jürgen, Dr. rer. nat., Institut für Zoologie, Abt. III, Col.-Kleinmann-Weg 2, SB II 04-134, Tel. 39-50 33, [juergen.schramme@mail.uni-mainz.de]
- SCHULTESS, Jan, Dipl.-Biol., Institut für Zoologie, Abt. II, Müllerweg 6, Zi. 01-256, Tel. 39-55 75, [schuj000@mail.uni-mainz.de]
- THIERFELDER, Karl-Joachim, Dr. rer. nat., Abt. Biologie für Mediziner, Tel. 39-41 37. Privat: Schenkendorfstr. 6, 65187 Wiesbaden, Tel. (06 11) 84 44 60
- URBACH, Rolf, Dr. rer. nat., Institut für Genetik, Tel. 39-32 93
- URBAN, Joachim, Dr. rer. nat., Institut für Genetik, Tel. 39-43 28
- VEF, Olaf, Dipl.-Biol., Institut für Genetik, Tel. 39-32 93
- WACKWITZ, Birgit, Dipl.-Biol., Institut für Mikrobiologie und Weinforschung, Tel. 39-35 52, [wackb001@mail.uni-mainz.de]
- WISMAR, Jasmine, Dr. rer. nat. Institut für Genetik, Tel. 39-53 43
- ZERBE, Rainer, Dr. rer. nat., Akad. Oberrat, Dekanat, Tel. 39-25 48. Privat: Goerdelerstr. 6, 65197 Wiesbaden, Tel. (06 11) 9 46 74 45
- ZIENTZ, Evelyn, Dipl.-Biol., Institut für Mikrobiologie und Weinforschung, Tel. 39-35 51, [zine005@mail.uni-mainz.de]

Nichtbedienstete Lehrkräfte und Lehrbeauftragte

Honorarprofessoren

- HENNIG, Wolfgang, Dr. rer. nat., Institut für Physiologische Chemie, Tel. 39-29 30. Privat: Obergasse 7, 55288 Armsheim, Tel. (0 67 34) 96 03 98
- KREISKOTT, Horst, Dr. rer. nat. Privat: Im Böhlig 15, 67157 Wachenheim, Tel. (0 63 22) 17 25
- SCHÖSER, Gustav, Dr. rer. nat. Privat: Kapellenstr. 14/1, 65719 Hofheim, Tel. (0 61 92) 15 45
- WÄSSLE, Heinz, Dr. rer. nat., Max-Planck-Institut für Hirnforschung, Deutschordenstr. 46, 60528 Frankfurt, Tel. (0 69) 96 76 92 19/96 76 92 11

Nichtbedienstete Professoren

- HEMMER, Helmut, Dr. rer. nat., Tel./Fax. (0 61 36) 4 24 24, 55129 Mainz
- KOLTERMANN, Rainer, Dr. phil. nat. (pensioniert). Privat: Offenbacher Landstraße 224, 60599 Frankfurt, Tel. (0 69) 6 06 12 27
- MADEL, Waldemar, Dr. phil. (pensioniert), ehem. Leiter des Pflanzenschutzlabors der wissenschaftl. Abteilung der Firma C.H.-Boehringer Sohn, Ingelheim, *Angewandte Zoologie mit besonderer Berücksichtigung der Entomologie*. Privat: Stiegelstr. 79, 55218 Ingelheim

Nichtbedienstete außerplanmäßige Professoren

- KESSELMEIER, Jürgen, Dr. rer. nat., apl. Prof., Max-Planck-Institut für Chemie, Abteilung Biochemie, Tel. 30 54 92. Privat: Eichenweg 25, 55128 Mainz, Tel. 36 86 11
- POLLMANN, Wolfgang, Dr. rer. nat. (pensioniert), ehem. Leiter der Biochemie, Firma Boehringer, Ingelheim. Privat: Im Wispental 1, 65391 Lorch, Tel. (0 67 75) 81 61

Nichtbedienstete Privatdozenten

- BLESSING, Manfred, Dr. med., I. Med. Klinik, Boehringer-Ingelheim-Forscherguppe, SFB 311 – Immunpathogenese, Verfügungsgebäude, Obere Zahlbacher Str. 63, 2. OG, Tel. 17-33 59
- BRANDSTÄTTER, Johann Helmut, Dr. phil. habil., Max-Planck-Institut für Hirnforschung, Deutsch-

ordenstr. 46, 60528 Frankfurt/M., Tel. (0 69) 96 76 92 86

- HENLE, Klaus, Dr. phil. habil., Umweltforschungszentrum Leipzig-Halle GmbH, Permoserstr. 15, 04318 Leipzig, Tel. (03 41) 2 35 25 19
- PFAU, Hans Klaus, Dr. rer. nat. Privat: Rathenaustr. 14, 65326 Aarbergen, Tel. (0 64 30) 72 27
- REINHARDT-MAELICKE, Siedrid, Dr. rer. nat., Institut für Physiologische Chemie und Pathobiochemie, Tel. 39-57 97
- ROHWER, Jens, Dr. rer. nat. habil., Institut für Spezielle Botanik, Tel. 39-41 41, [rohwer@mail.uni-mainz.de]
- SCHWAEBLE, Wilhelm, Dr. rer. nat. habil., *Molekulargenetik*, Tel. 39-57 25
- VIERTEL, Bruno, Dr. rer. nat. habil., Boehringer Ingelheim Pharma KG, Abt. Nichtklinische Arzneimittelsicherheit, 88397 Biberach, Tel. (0 73 51) 54 49 14, [bruno.viertel@bc.boehringer-ingelheim.com]
- WINTERPACHT, Andreas, Dr. rer. nat. habil., Institut für Molekulargenetik bzw. Kinderklinik und Kinderpoliklinik, Tel. 17-20 20, [winni@winni.kinderklinik.uni-mainz.de]

Lehrbeauftragte

- DITTMAR, Manuela, Dr. rer. nat., Institut für Anthropologie, Tel. 39-34 17/40 03, [ditm001@goofy.zdv.uni-mainz.de]. Privat: Tel. 47 44 05
- GRÄSSER, Bernd, StD, Studienseminar für das Lehramt an Gymnasien, Bad Kreuznach. Privat: Kirchstraße 33, 55218 Ingelheim, Tel. (0 61 32) 8 45 27
- GEIER, Thomas, Dr. rer. nat. habil., Institut für Allgemeine Botanik, Tel. 39-31 27. Privat: Fachgebiet Botanik, Forschungsanstalt Geisenheim, von-Laue-Str. 1, 65366 Geisenheim, [botanik@geisenheim.fh.wiesbaden.de]
- OBST, Ursula, Dr., Institut für Mikrobiologie und Weinforschung, WFM Wasserforschung Mainz GmbH, Rheinallee 41, 55118 Mainz, Tel. 12 64 30

Lehrveranstaltungen

- Einführungsveranstaltung für Studienanfänger, Fach- und Hochschulortwechsler [2-std.]
J. Markl mit R. Zerbe
Do, 21. Oktober 1999, 10-12 — Hs 18
- Einführung in die Biologie [4-std.]
J. W. Kadereit, J. Markl, G. Wegener
Mo, Mi 10-12 — Hs 18
(Vorlesung für Studienanfänger)
- Fachpraktikum Biologie [2-std.]
B. Gräßer
Do 16-18 — SR 275 Spez. Botanik
(für Lehramtsstudierende ab dem 4. Semester)

Hinweis: Die für die Fort- und Weiterbildung von Lehrkräften geeigneten Lehrveranstaltungen sind mit (L) gekennzeichnet.

Abkürzungen:

- FI = Fortgeschrittenenübung I
- FII = Fortgeschrittenenübung II
- GPR = Großpraktikumsraum
- PR = Praktikumsraum
- SR = Seminarraum

Botanik

Vorlesungen

- 001 Allgemeine Botanik II: Physiologischer Teil (L) [4-std.]
H. Paulsen, G. Rothe, W. Wernicke
Di, Do 10-12 — Hs 18
- 002 Photosynthese und Primärstoffwechsel der Pflanzen (L) [2-std.]
A. Wild
Di 14-16 — Hs 18
- 003 Einführung in die Pflanzengeographie I (Arealkunde) (L) [1-std.]
D. Lipnitz
Mi 12-13 — Hs 18
- 004 Die Evolution der Pflanzen (L) [2-std.]
J. W. Kadereit
Do 9-11 — SR 275 Spez. Botanik
- 005 Morphologie der Blütenpflanzen (L) [2-std.]
R. Claßen-Bockhoff
Mo 13-15 — SR 275 Spez. Botanik
- 006 Grundlagen der Pflanzenzüchtung (L) [2-std.]
T. Geier
Mi 15-17 — SR 11
- 007 Stress bei Pflanzen (L) [1-std.]
M. Richter
Mi 10-11 — SR Allg. Botanik
- 008 Biologie und Chemie des Sauerstoffs [1-std.]
H. Decker, H. Paulsen, W. Tremel, u. a.
Di 13-14 — HS 18

Übungen

- 009 Botanisch-mikroskopische Anfängerübungen (in 3 Parallelen) [4-std.]
 - Parallele A: Di 14-18
J. W. Kadereit mit M. Kropf, N. N.
 - Parallele B: Mi 13-17
W. Wernicke mit P. Beutelmann, K. Menzel
 - Parallele C: Do 13-17
D. Lipnitz mit N. Karpuskar, G. Dubitzky
— PR Botanik, Gresemundweg
- 010 Pflanzenphysiologische Übungen (in 3 Parallelen) [5-std.]
H. Paulsen, M. Richter mit S. Hobe, G. Ochs, W. Rühle, R. Zerbe
 - Parallele A: Di 14-19
 - Parallele B: Mi 8-13
 - Parallele C: Mi 14-19 — PR Pflanzenphysiologie, Gresemundweg
1. Vorbespr. am letzten Mi im laufenden Semester, 17 s. t., HS 18
- 011 Algen und phototrophe Prokaryoten (Block A) (FI) [halbtägig, 1. Semesterdrittel]
A. Wild mit P. Beutelmann, K. Menzel, V. Schmitt
Mo-Fr 8-12 — PR Botanik, Gresemundweg
- 012 Pilze, Moose und Farne (Block B) (FI) [halbtägig, 2. Semesterdrittel]
W. Wernicke, A. Siegert, J. Rohwer mit P. Beutelmann, H. Frankenhäuser, S. Gleißberg, B. Klingenberg, K. Menzel
Mo-Fr 8-12 — PR Botanik, Gresemundweg

- 013 Samenpflanzen: Reproduktive Strukturen (Block C) (F I) [halbtägig, 3. Semesterdrittel]
R. Claßen-Bockhoff, J. W. Kadereit, J. Rohwer mit H. P. Comes, H. Frankenhäuser, S. Gleißberg
Mo-Fr 8-12 — PR Botanik, Gresemundweg
- 014 Aquatische Ökosysteme I (F I)
Einführung in die Methodik der biologischen und chemischen Analysen [2-std.]
G. Rothe mit B. Klingenberg
Do 14-16 — SR Allg. Botanik
- 015 Übung in der vorlesungsfreien Zeit (F I): Biochemie und Molekularbiologie der Pflanzen [2 Wochen, ganztägig]
H. Paulsen, M. Richter, W. Wernicke mit G. Ochs, V. Schmitt
Z. u. O. n. V.
- 016 Physiologie und Ökologie von Gehölzpflanzen (F I) [2 Wochen, ganztägig]
G. Rothe mit A. Haese, C. von Meltzer
Z. u. O. n. A.
im Anschluß an die Vorlesungszeit WS
- 017 Botanische Übungen (F II)
(Entwicklungs- und Molekularbiologie, Stoffwechselphysiologie) (5 Blöcke) [ganztägig]
tägl. — GPR Allg. Botanik
- Block A: Ökophysiologie der Photosynthese, 1. Semesterdrittel
M. Richter, A. Wild mit W. Rühle, V. Schmitt
 - Block B: Zellbiologie und Entwicklungsphysiologie der Pflanzen, 1. Semesterdrittel
W. Wernicke mit N. N.
 - Block C: Biochemie und Genetik von Gehölzpflanzen, 2. Semesterdrittel
G. Rothe mit C. von Meltzer
 - Block D: Molekulare Biochemie des pflanzlichen Photosyntheseapparats, 3. Semesterdrittel
H. Paulsen mit S. Hobe, M. Meyer
 - Block E: Austausch von klimarelevanten Spurengasen zwischen Vegetation und Atmosphäre
J. Kesselmeier
Z. u. O. n. V.
- 018 Botanische Übung (F II): Blütenbiologie [ganztägig, 2. Semesterdrittel]
R. Claßen-Bockhoff mit N. N.
tägl. — GPR Spez. Botanik
- 019 Botanische Übung (F II): Geobotanik [ganztägig, 2. Semesterdrittel]
D. Lüpnitz mit N. N.
tägl. — GPR Spez. Botanik
- 020 Übung in der vorlesungsfreien Zeit (F II): Zusammensetzung pflanzlicher Lichtsammelkomplexe [5 Wochen, ganztägig]
H. Paulsen mit V. Schmid
Z. u. O. n. V.
- 021 Übung in der vorlesungsfreien Zeit (F II): Molekulare Systematik und Evolutionsforschung [4 Wochen, ganztägig]
J. W. Kadereit mit P. Comes, B. v. Hagen, M. Kropf
Z. u. O. n. V.
- 022 Nutzpflanzen mit Übungen [2-std.]
A. Siegert
Fr 13-15 — SR 275 Spez. Botanik

Seminare

- 023 Evolution und Stammesgeschichte der Pflanzen [2-std.]
J. W. Kadereit
Do 14-16 — SR 275 Spez. Botanik
- 024 Grundlagen der mikroevolutionären Biologie der Pflanzen [2-std.]
J. W. Kadereit mit H. P. Comes
Mi 15-17 — SR 275 Spez. Botanik
- 025 Aktuelle Fragen der Pflanzenmorphologie [2-std.]
R. Claßen-Bockhoff mit S. Gleißberg
Di 17-19 — SR 275 Spez. Botanik
- 026 Zellbiologische Aspekte der pflanzlichen Entwicklung [2-std.]
W. Wernicke mit J. Schröder
Mi 15-17 — SR Allg. Botanik
- 027 Seminar für Waldökosysteme/Waldschäden (L) [2-std.]
G. Rothe mit A. Haese
Fr 8.30-10 — SR 275 Spez. Botanik
- 028 Seminar zu elektromagnetischen Phänomenen in Pflanzen [1-std.]
G. Rothe
Fr 12-13 — SR 275 Spez. Botanik
- 029 Fachdidaktisches Seminar: Pflanzenphysiologische Versuche in der Schule (L) [2-std.]
A. Wild mit V. Schmitt
Fr 13-15 — PR Botanik, Gresemundweg
- 030 Regulation des Zellstoffwechsels in Pflanzen (L) [2-std.]
M. Richter
Di 14-16 — SR Allg. Botanik
- 031 Austausch von klimarelevanten Spurengasen zwischen Biosphäre und Atmosphäre [2-std.]
J. Kesselmeier
Di 17-19 — SR MPI für Chemie

- 032 Seminar für Examenskandidaten und fortgeschrittene Studierende über aktuelle Literatur der Pflanzenphysiologie und -molekularbiologie [1-std.]
H. Paulsen
Z. u. O. n. V. — SR Allg. Botanik
- 033 Seminar für Examenskandidaten [2-std.]
J. Kesselmeier, H. Paulsen, M. Richter, A. Wild mit W. Rühle
Do 17-19 — SR 11
- 034 Seminar für Examenskandidaten der Arbeitsgruppe Kadereit [1-std.]
J. W. Kadereit
Z. u. O. n. V.
- 035 Seminar für Examenskandidaten der Arbeitsgruppe Lüpnitz [1-std.]
D. Lüpnitz
Z. u. O. n. V.
- 036 Seminar für Examenskandidaten der Arbeitsgruppe Siegert [1-std.]
A. Siegert
Z. u. O. n. V.
- 037 Seminar für Examenskandidaten der Arbeitsgruppe Claßen-Bockhoff [1-std.]
R. Claßen-Bockhoff
Z. u. O. n. V.
- 038 Seminar für Examenskandidaten der Arbeitsgruppe Paulsen [1-std.]
H. Paulsen
Z. u. O. n. V.
- 039 Seminar für Examenskandidaten der Arbeitsgruppe Baumphysiologie/Waldbaumgenetik [2-std.]
G. Rothe
Fr 10.30-12 — Labor Rothe
- 040 Seminar für Examenskandidaten der Arbeitsgruppe Zellbiologie [1-std.]
W. Wernicke
Z. u. O. n. V.

Exkursionen

- 041 Botanische Exkursionen
J. W. Kadereit mit U. Hecker
Z. u. O. n. b. A.

Sonstiges

- 042 Botanisches Kolloquium der Allg. Botanik (L) [2-std.]
Professoren und Dozenten der Allgemeinen Botanik
Mi 17-19, n. b. A. — SR 11 o. Hs 18
- 043 Botanisches Kolloquium der Spez. Botanik [2-std.]
Professoren und Dozenten der Spez. Botanik
14-tägl.: Mi 17-19, n. b. A. — SR 275
Spez. Botanik
- 044 Kolloquium über Themen der Speziellen Botanik [2-std.]
Professoren und wiss. Mitarb. der Spez. Botanik
14-tägl.: Mi 17-19, n. b. A. — SR 275
Spez. Botanik
- 045 Anleitung zum wissenschaftlichen Arbeiten
Professoren und Dozenten der Botanik
Z. u. O. n. V.

Zoologie

Vorlesungen

- 101 Allgemeine Zoologie I (Morphologie, Fortpflanzung, Entwicklung, Ökologie) [3-std.]
A. Fischer, A. Seitz, A. Dorresteijn
Di 8-10, Do 9-10 — Hs 18
- 102 Populationsbiologie I (Ökologie) [2-std.]
A. Seitz
Mo 13-15 — SR 11
- 103 Baupläne und Stämme des Tierreichs: Articulata [1-std.]
K. Honomichl
Z. u. O. n. b. A.
- 104 Baupläne und Stämme des Tierreichs: Deuterostomia [1-std.]
J. Martens
Z. u. O. n. b. A.
- 105 Evolutionäre Biogeographie [1-std.]
A. Seitz mit J. Müller, T. Schmitt
14-tägl.: Di 13-15 — Raum 02-436
(abwechselnd mit Seminar)
- 106 Psychophysik der Wahrnehmung [2-std.]
C. v. Campenhausen
Do 15-17 — SR 11
- 107 Vergleichende Verhaltensforschung [2-std.]
C. Neumeyer
Di 17-19 — SR 11

- 108 Bodenökologie: Methoden, bodenkundliche Grundlagen und Funktion der Bodenorganismen [2-std.]
G. Eisenbeis
Di 15-17 — SR 275 Spez.Botanik
- 109 Funktionelle Feinstruktur tierischer Zellen und Gewebe [2-std.]
A. Fischer, U. Wolfrum
Di 12-13, Mi 12-13 — SR 11
- 110 Morphogenese: Wie entsteht ein Wirbeltier? [1-std.]
B. Viertel
14-tägl.: Fr 9-11 — HS 18a

Übungen

- 111 Zoologische Anfängerübungen (in 2 Parallelen) [4-std.]
- Parallele A
A. Fischer mit U. Hoeger
Di 14-18 — PR Gresemundweg
 - Parallele B
A. Dorn, G. Eisenbeis
Do 13-17 — PR Gresemundweg
- 112 Tierphysiologische Übungen (in 2 Parallelen) [4-std.]
C. v. Campenhausen, J. Markl mit K. Behrend, J. Beyer, T. Burmester, F. Depoix, W. Gebauer, B. Lieb, U. Meißner, C. Mora-Ferrer, J. Schultess, N. N.
- Parallele A: Mo 13-17
 - Parallele B: Di 13-17
— Kursraum 202
Vorbesprechung: Di, 26.10.1999, 12-13 — Hs 18
 - Begleitvorlesung
Sa, 06.11.99 bzw. Sa, 11.12.99, 9-13 — HS 18
- 113 Chemische Übungen für Biologen [3-std.]
J. Markl mit J. Beyer, W. Gebauer
als Blockübung im Anschluß an das WS, 28.02.00-13.03.00, Vorbespr. und Platzvergabe
Do, 04.11.99, 12 c.t., SR der Abt. II (01-223)
- 114 Tierbestimmungsübungen (in 2 Parallelen) [3-std.]
R. Rupprecht, G. Eisenbeis
- Parallele A: Mo 13-16
 - Parallele B: Mo 15.45-18.15
— PR Gresemundweg
- 115 Zoologische Übungen für Fortgeschrittene (FI) (3 Blöcke) [halbtägig]
Mo-Fr 8-12 — PR Gresemundweg
- Block A: Protozoa und Protostomia
A. Dorn mit K. Cullmann
1. Semesterdrittel,
26.10.99-26.11.99
 - Block B: Articulata
A. Dorresteijn, K. Honomichl
2. Semesterdrittel,
29.11.99-14.01.00
 - Block C: Deuterostomia
J. Martens mit M. Latz
3. Semesterdrittel,
17.01.00-18.02.00
- 116 Zoologische Übungen für Fortgeschrittene (F II) (5 Blöcke)
Mo-Fr [ganztäglich]
- 1. Semesterdrittel: 26.10.99-26.11.99
 - 2. Semesterdrittel: 29.11.99-14.01.00
 - 3. Semesterdrittel: 17.01.00-18.02.00
 - 1a) Sinnesphysiologie
C. v. Campenhausen, C. Neumeyer mit J. Schramme
1. Semesterdrittel — SB II 04 234
 - 1b) Feinstruktur und molekulare Analyse von Sinnesepithelien
A. Fischer, U. Wolfrum mit M. Latz
1. Semesterdrittel — PR 2 und EM-Labor
 - 2a) Populationsbiologie
A. Seitz, M. Veith mit J. Müller
2. Semesterdrittel — O. n. V.
 - 3a) Molekulare Tierphysiologie
J. Markl mit T. Burmester, W. Gebauer, B. Lieb, M. Schaffeld
3. Semesterdrittel — Laborräume der Abt. II
 - 3b) Morphologie
K. Honomichl
3. Semesterdrittel — PR 2
 - Begleitvorlesung: 3D-Rekonstruktion [1-std.]
Z. u. O. n. b. A.
- 117 Funktionsmorphologische Übungen [4-std.]
H. K. Pfau
Z. u. O. n. b. A.

Seminare

- 118 Populationsökologie [2-std.]
A. Seitz mit J. Müller
Do 14-16 — Raum 02-436

- 119 Evolutionäre Biogeographie [1-std.]
A. Seitz mit J. Müller, T. Schmitt
14-tägl.: Di 13-15 — Raum 02-436
(im Wechsel mit Vorlesung)
- 120 Regulation des Zell- und Organstoffwechsels der Tiere [2-std.]
G. Wegener, G. Kamp
Do 15-17 — Hs 18a
- 121 Vergleichende Verhaltensforschung [2-std.]
C. Neumeyer
Mo 15-17 — SB II 02-432
(begleitend zur Vorlesung)
- 122 Tiere – Objekte der Ausbeutung oder Partner des Menschen? Eine Diskussion biologischer, philosophischer und gesellschaftlicher Grundlagen des Verhältnisses Mensch – Tier (L) [2-std.]
G. Wegener
Mo 17-19 — SR 275 Spez. Botanik
Für Hörer aller Fachbereiche
- 123 Naturschutz in Theorie und Praxis [2-std.]
R. Rupprecht
Mi 14-16 — Hs 18a
- 124 Evolution des neuroendokrinen Systems bei Evertetraten [2-std.]
A. Dorn
Mo 15-17 — SR 11
- 125 Current topics in cell biology [2-std.]
U. Wolfrum mit N. N.
Di 13-15 — SR 11
- 126 Biologie der Wirbeltiere III [2-std.]
M. Veith
Mi 16-18 — Raum 02-436
- 127 Neurobiologie [2-std.]
J. H. Brandstätter
Do 12-14 — SB II, 02-432
- 128 Literatúrauswertung und Vortragsgestaltung [1-std.]
B. Viertel
14-tägl.: Fr 11-13 — Hs 18a
- 129 Entstehung der biologischen Vielfalt – Zur molekularen Systematik des Tierreichs [2-std.]
J. Markl mit T. Burmester, B. Lieb, M. Schaffeld
Z. u. O. n. b. A.
Vorbesprechung: Do, 28.10.1999, 13 s. t. — 01-223

Oberseminare

- 130 Populationsbiologie (vorzugsweise Kandidaten) [2-std.]
A. Seitz, M. Veith mit J. Müller
Mi 9.30-11 — Raum 02-436
- 131 Aktuelle Probleme der molekularen Physiologie [2-std.]
G. Wegener, G. Kamp
Fr 10-12 — Raum 01-223
- 132 Sinnesphysiologie (vorzugsweise Kandidaten) [2-std.]
C. v. Campenhausen, C. Neumeyer
Mo 17-19 — SB II 04-234
- 133 Aktuelle Probleme der Entwicklungsbiologie von Insekten [2-std.]
A. Dorn
Z. u. O. n. b. A.
- 134 Zellbiologie von Sinneszellen (vorzugsweise Kandidaten) [2-std.]
U. Wolfrum
Fr 9 s. t.-10.30 — O. n. b. A.
- 135 Aspekte der angewandten Säugetierkunde [2-std.]
H. Hemmer
Fr 10-12 — SR 275 Spez. Botanik
- 136 Experimentelle Morphologie und Spezielle Zoologie [2-std.]
A. Dorn, A. Dorresteijn, G. Eisenbeis, A. Fischer, K. Honomichl, J. Martens, R. Rupprecht, U. Wolfrum
Fr 13 s. t.-15 — SR 11

Kolloquien

- 137 Naturwissenschaftlich-Philosophisches Kolloquium
F. Beißer, C. v. Campenhausen, A. Cesana, H. Oelert, J. Reiter, P. Schölmicher, W. Zohlhörer
Z. u. O. n. b. A.
- 138 Zoologisches Kolloquium [2-std.]
Die Professoren und Dozenten der Zoologie
Do 17-19 — Hs 18
n. b. A.

Sonstiges

- 139 Anleitung zum wissenschaftlichen Arbeiten:
J. H. Brandstätter, C. v. Campenhausen, A. Dorn, A. Dorresteijn, G. Eisenbeis, A. Fischer, H. Hemmer, K. Honomichl,

H. Kreiskott, J. Markl, J. Martens,
D. Matthies, C. Neumeyer, H.K. Pfau,
R. Rupprecht, A. Seitz, M. Veith, B. Viertel,
H. Wässle, G. Wegener, U. Wolfrum

Abteilung Biologie für Mediziner

Unterrichtsveranstaltungen mit Leistungsnachweis

- Biologisches Praktikum für Mediziner [4-std.]
*N. N. mit R. Kazemi, R. Kuhn,
K. Mewes, J. Thierfelder, N. N.*
- Kurs A:
Di 14.15-17.35 — Histol. KS, SB II
- Kurs B:
Mi 14.15-17.35 — Histol. KS, SB II

Genetik

Vorlesungen

- 201 Grundvorlesung in allgemeiner und molekularer Genetik [2-std.]
*G. M. Technau, E. R. Schmidt, W. Hennig,
N. N., N. N.*
Fr 10-12 — HS 18
Beginn: 29.10.99
- 202 Entwicklungsgenetik [2-std.]
G. M. Technau
Mi 17-19 — Bibl. Biochemie
Beginn: 27.10.99
- 203 Übung zur Grundvorlesung in allgemeiner und molekularer Genetik [1-std.]
*G. M. Technau, E. R. Schmidt, W. Hennig,
T. Hankeln, mit T. Löffler, J. Wismar,
R. Urbach, J. Urban, A. Prokop,
C. Kraemer, N. N., N. N.*
Fr 12-13 — Hs 18
Beginn: 29.10.99
- 204 Übung in der vorlesungsfreien Zeit (FI): Entwicklungsgenetik [2 Wochen, ganztägig]
*G. M. Technau mit J. Urban, A. Prokop,
R. Urbach*
Z. n. V. — PR Gresemundweg
Vorbespr.: Di 26.10.99, 12 s. t., Bibl. Inst.
- 205 Genetische Übung (FI) [5-std.]
N. N. mit T. Löffler, J. Wismar
Do 14-19 — KR SB I
Vorbespr.: Mi 27.10.99, 12 s. t., Bibl. Inst.

Pflichtveranstaltung für Wiederholer

- Begleitseminar zum Biologischen Praktikum für Mediziner [2-std.]
N. N. mit R. Kuhn, J. Thierfelder
Do 10-12 — Histol. KS, SB II
- Begleitseminar zum Biologischen Praktikum für Mediziner (freiwillig) [2-std.]
N. N. mit R. Kuhn, J. Thierfelder
Mi 10-12 — Histol. KS, SB II

- 206 Übung für Fortgeschrittene (FI). Genetische und zellbiologische Untersuchungen zur embryonalen Musterbildung [ganztägig]
*G. M. Technau mit A. Prokop, J. Urban,
R. Urbach*
Z. u. O. n. V.
persönliche Anmeldung erforderlich
- 207 Genetische Übung für Fortgeschrittene (FI) Laborpraktikum: Molekulare Tumorgenetik [ganztägig]
U. Kurzik-Dumke, N. N. mit T. Löffler
Z. u. O. n. V.
persönliche Anmeldung erforderlich
- 208 Seminar für Fortgeschrittene: Chromatinstruktur und Genregulation [2-std.]
W. Hennig
Z. u. O. n. V.
Blockseminar, Vorbespr.: 25.10.99, 13 s. t., Phys. Chemie 3 OG, R. 120
- 209 Seminar für Fortgeschrittene: Entwicklung an Säugernervensystemen unter genetischen und zellbiologischen Aspekten [2-std.]
S. Reinhardt
Z. u. O. n. V.
Blockveranstaltung an 2 Tagen,
Vorbespr.: Mi 27.10.99, 12.30 s. t., Bibl. Inst.
- 210 Seminar für Fortgeschrittene: Biologie der Alterungsprozesse [2-std.]
U. Kurzik-Dumke
Z. u. O. n. V.
Blockveranstaltung an 2 Tagen,
Vorbespr.: Mi 03.11.99, 11 s. t., Bibl. Inst.

- 211 Seminar für Fortgeschrittene: Molekulare Aspekte der zellulären Streßantwort [2-std.]
U. Kurzik-Dumke
Z. u. O. n. V.
Blockveranstaltung an 2 Tagen,
Vorbespr.: Mi 03.11.99, 11.30, Bibl. Inst.
- 212 Seminar für Fortgeschrittene: Hand oder Fuß? Molekulare Grundlagen der Musterbildung [2-std.]
G. M. Technau mit J. Urban
Z. u. O. n. V.
Blockveranstaltung an einem Wochenende,
Vorbespr.: Di 26.10.99, 13 s. t., Bibl. Inst.
- 213 Seminar für Fortgeschrittene: Gene, Neurone, Verhalten: Themen zur Neurogenetik [2-std.]
G. M. Technau mit A. Prokop
Z. u. O. n. V.
Blockveranstaltung an einem Wochenende,
Vorbespr.: Di 26.10.99, 13 s. t., Bibl. Inst.
- 214 Seminar für Fortgeschrittene: Entwicklung des Gehirns – vergleichende Betrachtungen [2-std.]
G. M. Technau mit R. Urbach
Z. u. O. n. V.
Blockveranstaltung an einem Wochenende,
Vorbespr.: Di 26.10.99, 13 s. t., Bibl. Inst.
- 215 Seminar für Doktoranden u. Diplomanden der Arbeitsgruppe Zellbiologie [2-std.]
G. M. Technau mit A. Prokop, J. Urban, R. Urbach
Z. u. O. n. V.
- 216 Seminar für Doktoranden und Diplomanden: Entwicklung von Arbeitshypothesen und methodisches Herangehen bei der Aufklärung molekularbiologischer Fragestellungen [2-std.]
U. Kurzik-Dumke
Z. u. O. n. V.
- 217 Genetisches Kolloquium [1-std.]
Professoren und Mitarbeiter
Fr 16-17 — Bibl. Inst.
- 218 Anleitung zu wissenschaftlichen Arbeiten (prs.) [ganztägig]
G. M. Technau, W. Hennig, U. Kurzik-Dumke, N. N.
Z. u. O. n. b. A.

Molekulargenetik

Vorlesungen

- 221 Grundvorlesung Allgemeine und Molekulare Genetik [2-std.]
W. Hennig, E. R. Schmidt, G. M. Technau, N. N.
Fr 10-12 — Hs 18
Beginn 29.10.99
- 222 Molekulargenetik der Eukaryoten [2-std.]
E. R. Schmidt
Di 17-19 — Hs 18
Beginn 26.10.99
- 223 Angewandte Genetik im Artenschutz [1-std.]
W. Sachsse
Do 12-13 — KR SB II 03-132
Beginn 28.10.99
- 224 Eukaryotische Genregulation [1-std.]
M. Blessing
Mi 17-18 — Bibl. Genetik
Beginn 27.10.99
- 225 Molekulargenetik des Immunsystems
W. Schwaeble
Z. n. V. — KR SB II 03-132
Blockvorlesung
- 226 Molekulare Humangenetik (L) [1-std.]
A. Winterpacht
Do 17-18 — Bibl. Genetik
Beginn 4.11.99

Übungen

- 227 Übung in Allgemeiner und Molekularer Genetik [1-std.]
T. Hankeln, W. Hennig, E. R. Schmidt, G. M. Technau, N. N. und Mitarb.
Fr 12-13 — Hs 18
Beginn 29.10.99
- 228 Übung in der vorlesungsfreien Zeit (FI): Molekulargenetik der Eukaryoten [ganztägig]
E. R. Schmidt, T. Hankeln mit C. Kraemer
— O. n. b. A., voraus. KR SB I
Blockveranstaltung: zwei Wochen, voraus. 21.2.-3.3.00
Begrenzte Teilnehmerzahl; pers. Anmeldung erforderlich, Voraus.: Vorlesung »Molekulargenetik der Eukaryoten«

- 229 Übung in der vorlesungsfreien Zeit (FI)
Blockveranstaltung: Molekulare Humangenetik [ganztäglich]
A. Winterpacht, T. Hankeln, E. R. Schmidt
2 Wo.: 6.-17.3.99 — KR SB I
Blockpraktikum, 12 Teilnehmer; pers. Anmeldung erforderlich; Voraus.: Vorlesung »Molekulare Humangenetik«
- 230 Übung (F II): Funktionsanalysen von Säuger-
genen [ganztäglich]
M. Blessing, E. R. Schmidt,
Z. u. O. n. V.
Blockveranstaltung: sechs Wochen, Voraus.:
Teilnahme an FI Übung »Mol. Gen. der Eukaryoten«;
Vorbesprechung 27.10.98, Bibl. Genetik

Seminare

- 231 Seminar für Fortgeschrittene: Genetische
Grundlagen (zur Vorlesung »Angewandte
Genetik« Nr. 223) [1-std.]
W. Sachsse
Do 13-14 — KR SB II 03-633
- 232 Seminar für Fortgeschrittene: Neuere Arbeiten
[2-std.]
E. R. Schmidt, T. Hankeln mit C. Kraemer
Z. u. O. n. V.
- 233 Seminar: Molekulare Virologie [2-std.]
R. Bartenschlager, E. R. Schmidt
Di 11-13 — Bibl. Genetik
Beginn 2.11.99

Sonstiges

- 234 Besprechung neuer molekulargenetischer
Arbeiten [1-std.]
E. R. Schmidt
Z. u. O. n. V.
- 235 Molekulargenetisches Kolloquium [1-std.]
Professoren und Mitarbeiter
Fr 16-18 — Bibl. Inst.
nach Ankündigung
- 236 Anleitung zum wissenschaftlichen Arbeiten
(prs.) [ganztäglich]
E. R. Schmidt, N. N.
Z. u. O. n. V.

Anthropologie (Humanbiologie)

Vorlesungen

- 301 Bau und Funktion des menschlichen Körpers
(Humanbiologie I) (L) [3-std.]
N. N.
Mi 10-13 — SB II 02-432
- 302 Humangenetik (Humanbiologie II) (L)
[3-std.]
N. N.
Mo 10-12, Do 10-11 — SB II 02-432
- 303 Umwelphysiologie des Menschen [1-std.]
M. Dittmar
Di 9-10 — SB II 02-432

Übungen

- 304 Humanbiologische Übung für Fortgeschrittene
[ganztäglich]
W. Henke, N. N. mit Mitarb.
Mo-Fr — SB II 02-132
- 305 Rezentdemographische Übung [2-std.]
W. Henke mit A. Kemkes-Grotenthaler
u. *U. Krenzer*
Do 16-18 — SB II 02-432

Seminare

- 306 Paläoökologie der frühen Homininen
[2-std.]
W. Henke mit U. Krenzer
Di 16-18 — SB II 02-432
- 307 Bioethische Aspekte der Anthropologie
(»Zum Umgang des Menschen mit dem Men-
schen«) [2-std.]
W. Henke mit A. Kemkes-Grotenthaler
Do 14-16 — SB II 02-432

Sonstiges

- 308 Besprechung aktueller wissenschaftlicher
Themen und laufender Forschungsprojekte
[2-std.]
W. Henke, N. N. mit Mitarb.
Fr 11-13 — SB II 02-432
n. b. A. im Institut
- 309 Anthropologisches Kolloquium [1-std.]
W. Henke, N. N.
14-tägl.: Z. n. b. A. — SB II 02-432
- 310 Anthropologische Exkursionen
W. Henke, N. N. mit Mitarb.
Z. u. O. n. V.

- 311 Anleitung zu wissenschaftlichem Arbeiten
[ganztägig]
W. Henke, N. N.
Z. u. O. n. V.

Mikrobiologie und Weinwissenschaft

Hinweis: Alle Lehrveranstaltungen finden, sofern nicht anders angegeben, im Institut für Mikrobiologie und Weinforschung statt.

Vorlesungen

- 401 Stoffwechsel und Energetik [2-std.]
G. Unden
Mo 9-11 — SR 11, Inst. f. Zoologie
- 402 Mikrobielle Ökologie [2-std.]
H. König
Di 11-12, Do 11-12 — SR 11, Inst. f. Zoologie
- 403 Virologie II [2-std.]
W. Pollmann
Mi 13-15 — SR 275, Spezielle Botanik
- 404 Mikrobielle Biotechnologie [1-std.]
H. König mit M. Berchtold, E. Hartmann
Fr 10-11 — SR 11, Inst. f. Zoologie

Übungen

- 405 Mikrobiologische Übung, I. Teil (F1): Allgemeine Grundlagen (L) [ganztägig, 2 Wo.]
H. König, M. Loos (FB 04), G. Unden mit P. Pfeiffer, M. Berchtold, F. Emtiaz, J. Fröhlich, F. Petry (FB04)
- 406 Mikrobiologische Übung, II. Teil (F1): Identifizierung, Wachstum und Regulation [ganztägig, 2 Wo.]
H. König, G. Unden mit E. Hartmann, P. Pfeiffer, N. Pavlus, B. Wackwitz, E. Zientz

Molekulare Biophysik

Hinweis: Alle Lehrveranstaltungen finden, sofern nicht anders angegeben, im Institut für Molekulare Biophysik, Welder Weg 26, statt.

Vorlesungen

- 501 Molekulare Biophysik I: Grundlagen Biophysik der Proteine [2-std.]
H. Decker
Mi 13-15 — HS 18, Inst. für Zoologie
- 502 Molekulare Biophysik III: Einführung in die Röntgenstrukturbestimmung [1-std.]
H. Decker mit H. Hartmann
Do 14-15 — SR 11, Inst. für Zoologie

Seminare und Kolloquien

- 407 Mikrobiologisches Seminar [2-std.]
G. Unden
Di 15-17 — SR 11, Inst. für Zoologie
- 408 Mikrobiologisches Oberseminar [2-std.]
H. König, G. Unden
Mo 17-19
- 409 Seminar für Doktoranden und Diplomanden (prs.) [2-std.]
H. König
Do 15-17 — SR 01527
- 410 Seminar für Doktoranden und Diplomanden (prs.) [2-std.]
G. Unden
Fr 13-15 — SR 01527
- 411 Mikrobiologisches Kolloquium [2-std.]
H. König, G. Unden
Mo 17-19 — SR 11, Inst. für Zoologie

Exkursionen

- 412 Exkursionen zu Industriebetrieben [1-tägig]
H. König, G. Unden
Z. u. O. n. b. A.

Sonstiges

- 413 Anleitung zu wissenschaftlichem Arbeiten (prs.) [ganztägig]
H. König, G. Unden
Z. u. O. n. V.

- 503 Biologie und Chemie des Sauerstoff [1-std.]
H. Decker, H. Paulsen, W. Tremel, u.a.
Di 13-14 — HS 18, Inst. für Zoologie

Übungen

- 504 Einführung in Biophysikalische Methoden (F1): »Praktische Übungen im Labor« [ganztägig, 2 Wo.]
H. Decker mit N. Hellmann, H. Hartmann
Übung in der vorlesungsfreien Zeit, voraussichtl. Sept./Okt. 1999, max. 10 Teiln., Anmeldung im Instituts-Sekretariat; Vorbespr. und endgültige Platzvergabe n. b. A.

- 505 Biophysikalische Übungen (F II)
[ganztäglich, 6 Wochen]
H. Decker mit H. Hartmann, N. Hellmann
Z. n. V.

Seminare

- 506 Seminar begleitend zur F I-Veranstaltung
[1 Wo., blockweise]
H. Decker mit H. Hartmann, N. Hellmann
Z. n. b. A.
Teilnahme für F I-Praktikanten obligatorisch
- 507 Seminar für Fortgeschrittene: »Struktur,
Funktion und Evolution von Atmungsproteinen« [2-std.]
H. Decker mit H. Hartmann, N. Hellmann
Z. u. O. n. b. A.

- 508 Seminar für Doktoranden und Diplomanden
[1-std.]
H. Decker mit H. Hartmann, N. Hellmann
Z. n. V.

- 509 Biophysikalisches Kolloquium [2-std.]
H. Decker
Mo 16-18 — Hs 18, Inst. für Zoologie
n. b. A.

Sonstiges

- 510 Anleitung zum wissenschaftlichen Arbeiten
H. Decker
Z. n. V.

Mathematik

Vorlesung

- Mathematik für Biologen [4-std.]
W. Bühler
Mo, Fr 8-10 — Hs 18

Übung

- Übungen zur Mathematik für Biologen
[2-std.]
W. Bühler
Fr 13-15 — O. n. V.

Geschichte der Naturwissenschaften

- Geschichte der Biologie (18. Jahrhundert)
[2-std.]
Ä. Bäumer-Schleinkofer
Mo 13-15 Uhr — SR 275 Spez. Botanik
- Seminar: Tiere, Pflanzen und Mineralien bei
Hildegard von Bingen [2-std.]
Ä. Bäumer-Schleinkofer
Mo 15-17 Uhr — Mathematik, Staudinger
Weg 9, 05-136
- Einführung in die Visionen Hildegards von
Bingen (Literaturstudien) [2-std.]
Ä. Bäumer-Schleinkofer
Mi 15-17 Uhr — Mathematik, Staudinger
Weg 9, 05-136
- Oberseminar: Geschichte der Naturwissen-
schaften [2-std.]
Ä. Bäumer-Schleinkofer
Mi 17-19 Uhr — Mathematik, Staudinger
Weg 9, 05-136

Fachbereich 22: Geowissenschaften

- Postanschrift:
Fachbereich Geowissenschaften,
55099 Mainz, Fax 39-43 72
- Besucheranschrift: Becherweg 21,
Naturwissenschaftliches Institutsgebäude
- Dekan: Univ.-Prof. Dr. Dieter UTHOFF,
N Zi. 414, Tel. 39-22 68
- Prodekan: Univ.-Prof. Dr. Dietmar SCHENK
- Dekanat: Barbara WITT, N Zi. 415,
Tel. 39-22 68, [geodekan@mail.uni-mainz.de],
Sprechzeiten Mo-Fr 9-11
- Frauenbeauftragte:
Beate NIKOLEY, N Zi 437a, Tel. 39-43 73, [niko-
ley@mail.uni-mainz.de], Sprechzeiten Mo-Fr
9-12 o. n. V.
- Vertreterin: Monika KÜRTEIN, Zi. N 1a,
Tel. 39-28 55, [mkuerten@mail.uni-mainz.de],
Sprechzeiten n. V.
- Fachbereichsbibliothek (Geographische und
Geowissenschaftliche Fachbibliothek):
R N 1 bis 4, Tel. (Aufsicht) 39-33 63;
Bibliothekarin: Monika KÜRTEIN, Tel. 39-28 55
Öffnungszeiten:
• während der Vorlesungszeit:
Mo-Do 9-18, Fr 9-14
• während der vorlesungsfreien Zeit:
Mo-Mi 10-16, Do 12-18

Informationen für Studierende

Studienfächer und -abschlußmöglich- keiten sowie Studien-, Prüfungs- und Promotionsordnungen

- Geographie:
 - Diplom (Dipl.-Geogr.)
Die Ordnung für die Diplomprüfung im Fach
Geographie an der Johannes Gutenberg-Uni-
versität Mainz ist in N Zi. 437b erhältlich.
 - Magister (M.A.)
Die Ordnung für die Magisterprüfung der
Fachbereiche 11-16 und 23 ist in den Dekana-
ten der Fachbereiche 11-16 und 23 erhältlich.
 - Erste Staatsprüfung für das Lehramt an Gymnasien
Die Studienordnung für das Studium des Faches
Geographie im Studiengang Lehramt an
Gymnasien an der Johannes Gutenberg-Uni-
versität Mainz und die Zwischenprüfungsord-
nung sind in N Zi. 437b erhältlich.
Die Landesverordnung über die Erste Staats-
prüfung für das Lehramt an Gymnasien ist im
Buchhandel erhältlich und in N Zi. 437b ein-
sehbar (Kopiervorlage).
 - Prüfungsamt: s. S. 80
 - Promotion (Dr. rer. nat.), die eine Abschluß-
prüfung voraussetzt
Die Promotionsordnung der Fachbereiche 17-
22 ist im Dekanat erhältlich.
- Kulturgeographie nur *Nebenfach*
 - Magister (M.A.): Doppelabschluß Magister
Artium der Johannes Gutenberg-Universität
und Maitrise der Université de Bourgogne, Di-
jon (s. S. 119)
Die Ordnung für die Magisterprüfung der

Fachbereiche 11-16 und 23 ist in den Dekana-
ten der Fachbereiche 11-16 und 23 erhältlich.

- Geologie-Paläontologie:
 - Diplom (Dipl.-Geol.)
Der Studienplan für das Studium zum Diplom
im Fach Geologie-Paläontologie und die Di-
plomprüfungsordnung (z. Zt. in Umarbeitung)
sind in N Zi. 38 und 437a erhältlich.
 - Promotion (Dr. rer. nat.), die eine Abschluß-
prüfung (Diplom) voraussetzt
Die Promotionsordnung der Fachbereiche 17-
22 ist im Dekanat erhältlich.
- Geophysik:
 - Promotion (Dr. rer. nat.), die eine Abschluß-
prüfung (Diplom) voraussetzt
Die Promotionsordnung der Fachbereiche 17-
22 ist im Dekanat erhältlich.
- Mineralogie:
 - Diplom (Dipl.-Min.)
Der Studienplan für das Studium zum Diplom
im Fach Mineralogie an der Johannes Guten-
berg-Universität Mainz ist in N Zi. 38 erhält-
lich. Die Ordnung für die Diplomprüfung ist in
N Zi. 437a erhältlich.
 - Promotion (Dr. rer. nat.), die eine Abschluß-
prüfung voraussetzt
Die Promotionsordnung der Fachbereiche 17-
22 ist im Dekanat erhältlich.

PRÜFUNGSAUSSCHUSS GEOGRAPHIE:

Vorsitzender: Univ.-Prof. Dr. O. KANDLER
Stellvertreter: Univ.-Prof. Dr. A. ESCHER
Geschäftsstelle: Dr. R. KRETH, Zi. 225,
Tel. 39-44 94, Sprechzeiten Mi 10.15-12.15

Prüfungsamt: Sekretariat Heidi BERETT,
N Zi. 437b, Tel. 39-42 60,
Sprechzeiten Mo-Do 7.30-15, Fr 7.30-12

PRÜFUNGSAUSSCHUSS GEOLOGIE:

Vorsitzender: Univ.-Prof. Dr. S. DÜRR
Stellvertreter: Univ.-Prof. Dr. J. BOY
Geschäftsstelle: N Zi. 432, Tel. 39-28 54,
Sprechzeiten n. V.
Prüfungsamt: Sekretariat Heidi BERETT,
N Zi. 437b, Tel. 39-42 60,
Sprechzeiten Mo-Do 7.30-15, Fr 7.30-12;
Beate NIKOLEY, N Zi 437a, Tel. 39-43 73, [niko-
ley@mail.uni-mainz.de],
Sprechzeiten Mo-Fr 9-12

PRÜFUNGSAUSSCHUSS MINERALOGIE:

Vorsitzender: Univ.-Prof. Dr. M. KERSTEN
Stellvertreter: Univ.-Prof. Dr. R. TRETTIN
Geschäftsstelle: N Zi. 327, Tel. 39-43 66, Sprech-
zeiten n. V.
Prüfungsamt: Sekretariat Heidi BERETT,
N Zi. 437b, Tel. 39-42 60,
Sprechzeiten Mo-Do 7.30-15, Fr 7.30-12;
Beate NIKOLEY, N Zi 437a, Tel. 39-43 73,
Sprechzeiten Mo-Fr 9-12

Einführungsveranstaltungen für Studienanfänger, Fach- und Hochschulortwechsler

- Geologie/Mineralogie:
Freitag, 22. Oktober 1999, 9-11, N 3
- Geographie: Freitag, 22. Oktober 1999, 11-13, N 3
Einführungs- und Orientierungswoche vom 18.-
23. Oktober 1999, 9 Uhr, N Zi. 239

Studienfachberatung

GEOWISSENSCHAFTEN

Becherweg 21
Geologie: N. N., Zi. 431, Tel. 39-37 71
Paläontologie:
Univ.-Prof. Dr. J. BOY, Zi. 136, Tel. 39-23 87
Mineralogie:
Dr. H.-D. WERNER, Zi. 348, Tel. 39-22 95

- in der vorlesungsfreien Zeit vom 1. bis 15. Okto-
ber 1999: n. V.
- in der Studieneinführungswoche vom 18. bis 22.
Oktober 1999:
 - Geologie/Paläontologie: Mo-Mi 10-12,
Zi. 38/Fachschaft
 - Mineralogie: Mo-Mi 9-11, Zi. 348

- in der Vorlesungszeit vom 25. Oktober 1999 bis
19. Februar 2000: n. V.
 - Geologie: Mo 10-12, Zi. 38/Fachschaft
 - Paläontologie: Mo 10-12, Zi. 38/Fachschaft
 - Mineralogie: Di 9-11, Zi. 348
- in der vorlesungsfreien Zeit vom 21. Februar bis
31. März 2000: n. V., N Zi. 327, Tel. 39-43 66

GEOGRAPHIE

Becherweg 21

Bei speziellen Fragen zu den Prüfungsordnungen:
PD Dr. habil. H.-J. BÜCHNER, Zi. 205, Do 10-12,
Tel. 39-27 69 (Lehramt, Magister);
Dr. R. KRETH, Zi. 225, Mi 10.15-12.15,
Tel. 39-44 94 (Diplom)

- in der Vorlesungszeit vom 25. Oktober 1999 bis
19. Februar 2000: Mo-Do 10.30-12, siehe Aus-
hang im Geographischen Institut, Tel. 39-42 60
- in der vorlesungsfreien Zeit vom 21. Februar bis
31. März 2000: Mi 10-12, siehe Aushang im
Geographischen Institut, Tel. 39-42 60

Vertrauensdozenten für ausländische Studierende

Becherweg 21

- Mineralogie/Geologie/Paläontologie:
Wiss. Ang. Dr. rer. nat. Arun K. BANERJEE,
Institut für Geowissenschaften, Zi. 361,
Tel. 39-43 67, Sprechzeiten Mo, Mi 14-15
- Geographie:
Univ.-Prof. Dr. rer. nat. Dr. h. c. Manfred DOMRÖS,
Geographisches Institut, Zi. 253, Tel. 39-22 96,
[physische.geographie@geo.uni-mainz.de],
Sprechzeiten Mi 9-11

Kommentar zu den Lehrveranstaltungen

- Geologie-Paläontologie und Mineralogie:
siehe »Studienführer Rheinland-Pfalz«, Kom-
mentar erhältlich bei der Fachschaft, N Zi. 38
- Geographie:
Kommentar erhältlich bei der Fachschaft,
N Zi. 219, Schutzgebühr: 0,50 DM

Anschrift der Fachschaften

- Geographie: Becherweg 21, 55099 Mainz,
N Zi. 219, Tel. 39-42 61
- Geowissenschaften: Becherweg 21, 55099
Mainz, N Zi. 38, Tel. 39-28 50

Hinweis für Studienanfänger

Es wird dringend empfohlen, die Diplom-Studiengänge nur zum Wintersemester aufzunehmen, da

im Sommersemester keine Lehrveranstaltungen für Studienanfänger angeboten werden.

Wissenschaftliche Einrichtungen

Integrierte wissenschaftliche Einrichtungen mit eigener Leitung und eigener Verwaltung

Institut für Geowissenschaften

- Besucheranschrift:
Becherweg 21; Naturwiss. Institutsgebäude
- Leitung: Kollegium,
Geschäftsführender Leiter:
Univ.-Prof. Dr. A. KRÖNER, Tel. 39-21 63
- Sekretariat: Beate NIKOLEY,
N Zi. 437a, Tel. 39-43 73,
[nikoley@mail.uni-mainz.de]

LEHREINHEIT GEOLOGIE UND GEOPHYSIK

- Sekretariat: Barbara NITT
(studentische Angelegenheiten),
N Zi. 105, Tel. 39-22 97, Fax 39-47 69,
[nitt@mail.uni-mainz.de];
Nadia KREUZBURG, N Zi. 102, Tel. 39-46 69,
[kreuzbur@mail.uni-mainz.de];
Gisa PRESCOTT, N Zi. 102, Tel. 39-44 97,
[prescot@mail.uni-mainz.de]
- Christine WELLER (Tektonophysik), Zi 434 b,
Tel. 39-38 43, [jsg@mail.uni-mainz.de]
- Universitätsprofessoren:
Dr. S. DÜRR, Tel. 39-28 54,
Dr. M. FÜRST (a.D.),
Dr. W. JACOBY, Tel. 39-32 23,
Dr. A. KRÖNER, Tel. 39-21 63,
Dr. C. W. PASSCHIER, Tel. 39-32 17,
Dr. D. SCHENK, Tel. 39-28 58,
Dr. R.-D. WILKEN, Tel. 39-41 46,
Dr. F. SIROCKO, Tel. 39-27 14
- Hochschuldozenten:
Dr. habil. T. REISCHMANN, Tel. 39-28 59,
Dr. habil. U. RING, Tel. 39-21 64
- Wissenschaftliche Mitarbeiter:
Dr. P. BONNS, Dr. D. MERTZ, Dr. K. STAFF

LEHREINHEIT PALÄONTOLOGIE

- Sekretariat:
Christina SCHARHAG, N Zi. 126, Tel. 39-28 51;
Ute STIEFFENHOFER, N Zi 127, Tel. 39-28 51,
[u.stieffenhofer@geo.uni-mainz.de]
- Universitätsprofessoren:
Dr. D. E. BERG (a. D.), Tel. 39-28 52,
Dr. J. BOY, Tel. 39-23 87,

- Dr. K. ROTHHAUSEN (a.D.),
Dr. N. SCHMIDT-KITTLER, Tel. 39-23 26
- Hochschuldozent:
Dr. habil. T. BRACHERT, Tel. 39-42 81
- Wissenschaftlicher Mitarbeiter:
S. A. OPPERMANN

LEHREINHEIT MINERALOGIE UND EDELSTEINFORSCHUNG

- Sekretariat:
Ursula BECKERT, N Zi. 403, Tel. 39-22 94
- Universitätsprofessoren:
Dr. L. BAUMGARTNER, Tel. 39-22 94/39-28 45,
Dr. H. BÖHM, Tel. 39-28 48,
Dr. I. KEESMANN, Tel. 39-59 34,
Dr. M. KERSTEN, Tel. 39-43 66,
Dr. H. VON PLATEN (emeritiert), 39-47 60,
Dr. R. TRETIN, Tel. 39-23 70
- Wissenschaftlicher Assistent: N. N.
- Wissenschaftliche Mitarbeiter: J. GUTMANN,
Prof. Dr. W. HOFMEISTER, S. RUFFING, Dr. B.
SCHULZ-DOBRICK, Dr. habil. T. WENZEL, Dr.
H. D. WERNER

ABTEILUNG FÜR EDELSTEINFORSCHUNG (»INSTITUT FÜR EDELSTEINFORSCHUNG IDAR OBERSTEIN«)

- Besucheranschrift:
Am Markt, 55743 Idar-Oberstein
- Leitung:
Prof. Dr. W. HOFMEISTER, Tel. 39-43 65
- Wissenschaftliche Mitarbeiter:
Dr. A. K. BANERJEE, Dr. T. HÄGER
- Techn. Mitarbeiterin:
E. GRANADOS, Tel. 39-34 48
- Sekretariat: E. FUCHS, Tel. (067 81) 4 47 67

Geographisches Institut

- Besucheranschrift: Becherweg 21
Naturwissenschaftliches Institutsgebäude
- Leitung: Kollegium
Geschäftsführender Leiter:
Univ.-Prof. Dr. J. GRUNERT, Tel. 39-26 94
- Verwaltungsleiter: Dr. R. AMBOS, Tel. 39-24 94
- Geschäftsführung-Verwaltung:
Rita GEIERMANN, N Zi. 218, Tel. 39-22 62

- Sekretariat f. stud. Angelegenheiten:
Heidi BEREIT, N Zi. 437b, Tel. 39-42 60,
Sprechzeiten: Mo-Do 7.30-15, Fr 7.30-12
- Sekretariat Kulturgeographie:
Irene LANGER-ZERBE, Marianne STRAUSS,
N Zi. 233, Tel. 39-34 46, Fax: 39-47 36,
[kultur-geographie@geo.uni-mainz.de],
[davo@geo.uni-mainz.de]
- Sekretariat Physische Geographie:
Sandra SIEVERS, Zi. 251, Tel. 39-21 54, Fax: 39-
47 35, [physische.geographie@geo.uni-mainz.de]
- Technische Abteilung:
F. KIMMES, N Zi. 242, Tel. 39-43 31
- Universitätsprofessoren:
Dr. rer. nat., Dr. h. c. M. DOMRÖS, Tel. 39-22 96,
Dr. H. EGGERS (emeritiert),
Dr. A. ESCHER, Tel. 39-56 54,
Dr. J. GRUNERT, Tel. 39-26 94,
Dr. H. HILDEBRANDT, Tel. 39-27 70,
Dr. O. KANDLER, Tel. 39-27 71,
Dr. W. KLAER (emeritiert), Tel. 39-27 73,
Dr. G. MEYER, Tel. 39-27 01,
Dr. J. PREUSS, Tel. 39-24 66,
Dr. D. UTHOFF, Tel. 39-28 46
- Hochschuldozenten:
Dr. habil. H.-J. FUCHS, Tel. 39-44 91,
Dr. habil. H. SCHÜRMAN, Tel. 39-44 95
- Wissenschaftlicher Assistent:
Dr. R. PÜTZ, Tel. 39-47 64
- Wissenschaftliche Mitarbeiter:
Dr. R. AMBOS, E. BIELE, Dr. habil. H.-J.
BÜCHNER, Dr. K. EMDE, G. GLASZE, apl.-Prof.
Dr. V. HEIDT, Dr. habil. D. KÖNIG, Dr. H.
KRENN, Dr. R. KRETH, Dr. H. LÜCKE, J.-P.
MUND, Dr. N. M. MAQSUD (beurlaubt), H.
ROGGENTHIN, Dr. D. SCHÄFER, P. SPEHS, Dr.
A. SZÖCS

Personalteil

Sprechstunden finden, sofern nicht anders angekündigt, im Anschluß an die Lehrveranstaltungen statt.

Bedienstete der Universität

Universitätsprofessoren auf Lebenszeit

- BAUMGARTNER, Lukas, Dr., *Mineralogie und Petrologie*, N Zi. 401, Tel. 39-22 94/39-28 45. Privat: An den Frankengräbern, 55129 Mainz, Tel. 95 72 72
- BERG, Dietrich E., Dr. rer. nat., (a. D.), *Paläontologie und Geologie*, N Zi. 059, Tel. 39-28 52. Privat: Pfarrer-Autsch-Str. 20, 55126 Mainz, Tel. 47 13 60
- BÖHM, Horst, Dr. rer. nat., *Mineralogie und Kristallographie*, N Zi. 301, Tel. 39-28 48. Privat: Faberrebenweg 33, 55129 Mainz, Tel. 50 93 81
- BOY, Jürgen, Dr. rer. nat., *Paläontologie und Geologie*, N Zi. 136, Tel. 39-23 87. Privat: Hechtsheimer Str. 66, 55131 Mainz, Tel. 8 26 04
- DOMRÖS, Manfred, Dr. rer. nat., Dr. h. c., *Geographie*, N Zi. 253, Tel. 39-22 96, [physische.geographie@geo.uni-mainz.de], Sprechstd. Mi 9-11
- DOSCH, Werner, Dr. rer. nat. (a.D.), *Mineralogie*
- DÜRR, Stefan, Dr. rer. nat., *Geologie und Paläontologie*, N Zi. 432, Tel. 39-28 54. Privat: Immenhof 14, 55128 Mainz, Tel. 36 54 40
- EGGERS, Heinz, Dr. phil. (emeritiert), *Geographie*. Privat: Weidmannstr. 22, 55131 Mainz, Tel. 8 25 52
- ESCHER, Anton, Dr. rer. nat., *Geographie*, N Zi. 235, Tel. 39-56 54, Sprechstd. Di 8-10. Privat: Am Stumpf 13, 55127 Mainz, Tel. 47 32 41, [a.escher@geo.uni-mainz.de]
- FÜRST, Manfred, Dr. phil. nat. (a.D.), *Geologie*. Privat: Marktplatz 11, 96103 Hallstadt, Tel. (09 51) 7 11 22
- GRUNERT, Jörg, Dr. rer. nat., *Geographie*, N Zi. 249, Tel. 39-26 94, [j.grunert@geo.uni-mainz.de], [physische.geographie@geo.uni-mainz.de], Sprechstd. Mi 12-13. Privat: Kapellenstr. 30a, 55270 Zornheim, Tel. (0 61 36) 4 62 28
- HILDEBRANDT, Helmut, Dr. rer. nat., *Geographie*, N Zi. 213, Tel. 39-27 70, Sprechstd. Mi 10-12. Privat: Philipp-Wasserburg-Str. 35, 55122 Mainz, Tel. 441 13
- JACOBY, Wolfgang, Dr. rer. nat., *Geophysik*, N Zi. 138a, Tel. 39-32 23, [jacoby@mail.uni-mainz.de]. Privat: Bebelstr. 22, 55128 Mainz, Tel. 3 42 58
- KANDLER, Otto, Dr. rer. nat., Dipl.-Geologe, *Geographie*, N Zi. 201, Tel. 39-27 71, Sprechstd. Do 10.30-12. Privat: Königsberger Str. 11, 55444 Walldauersheim, Tel. (0 67 07) 12 11
- KEESMANN, Ingo, Dr. rer. nat., *Mineralogie*, Thomas-Mann-Str. 19, Tel. 39-59 34. Privat: Kurt-Schumacher-Str. 28, 55270 Zornheim, Tel. (0 61 36) 4 45 57
- KERSTEN, Michael, Dr.-Ing. habil., *Umweltgeochemie*, N Zi. 327, Tel. 39-43 66, [michael.

- kersten@uni-mainz.de]. Privat: An der Bruchspitze 26, 55122 Mainz, Tel. 69 00 53
- KLAER, Wendelin, Dr. rer. nat. (emeritiert), *Geographie*, N Zi. 203, Tel. 39-27 73, Sprechstd. n. V. Privat: Puligenystr. 21, 65366 Johannisberg-Schloßheide, Tel. (0 67 22) 61 93
- KRÖNER, Alfred, Ph. D., *Geologie*, N Zi. 103, Tel. 39-21 63, [kroener@mzdmza.zdv.uni-mainz.de]. Privat: Domitianstr. 36, 55126 Mainz, Tel. 47 39 69
- MEYER, Günter, Dr. rer. nat., *Geographie*, N Zi. 231, Tel. 39-27 01, [davo@geo.uni-mainz.de], Sprechstd. Mi 7.30-8.30. Privat: Ameisenweg 14, 55128 Mainz, Tel. 36 64 37
- PASSCHIER, Cornelis Willem, Ph. D., *Tektonophysik*, N Zi. 435, Tel. 39-32 17, [cpasschi@mail.uni-mainz.de]. Privat: Tannenstraße 7, 55576 Zotzenheim, Tel. (0 67 01) 85 31
- PLATEN, Hilmar von, Dr. phil. (emeritiert), *Mineralogie und Petrographie*, N Zi. 436a, Tel. 39-47 60. Privat: Kurt-Schumacher-Str. 20, 55270 Zornheim, Tel. (0 61 36) 4 51 32
- PREUSS, Johannes, Dr. rer. nat., *Geographie*, SB II 02-423, Tel. 39-24 66, [j.preuss@geo.uni-mainz.de], Sprechstd. Di, Mi 13-14. Privat: Zepelinstr. 10, 55131 Mainz, Tel. 5 27 53
- ROTHAUSEN, Karlheinz, Dr. rer. nat. (a.D.), *Paläontologie und Geologie*. Privat: Hartenthaler Str. 34, 86825 Bad Wörishofen, Tel. (0 82 47) 3 25 26
- SCHENK, Dietmar, Dr. rer. nat., *Angewandte Geologie*, N Zi. 248, Tel. 39-28 58, [dschenk@mzdmza.zdv.uni-mainz.de]. Privat: Langgasse 73, 55237 Flonheim, Tel. (0 67 34) 96 03 33
- SCHMIDT-KITTLER, Norbert, Dr. rer. nat., *Paläontologie und Geologie*, N Zi. 128, Tel. 39-23 26, [n.schmidt-kitler@geo.uni-mainz.de]. Privat: An der Steige 14, 55126 Mainz, Tel. 47 41 52
- SIROCKO, Frank, Dr. rer. nat., *Sedimentologie/Exogene Geologie*, N Zi. 112, Tel. 39-27 14
- TRETTIN, Reinhardt, Dr. rer. nat., *Mineralogie*, N Zi. 446, Tel. 39-23 70
- UTHOFF, Dieter, Dr. phil., Dipl.-Geograph, *Geographie*, N Zi. 222, Tel. 39-28 46, Sprechstd. Mo, Mi 11-12. Privat: Römerberg 11, 55442 Stromberg, Tel. (0 67 24) 36 59
- WILKEN, Rolf-Dieter, Dr. rer. nat., *Hydrochemie*, N Zi. 416a, Tel. 39-41 46, Sprechstd. Mo 13-14. Privat: Schlichterstr. 6, 65185 Wiesbaden, Tel. (0 611) 1 35 96 59
- @geo.uni-mainz.de], Sprechstd. Mo 9-11. Privat: Th.-Heuss-Str. 17, 55270 Zornheim, Tel. (0 61 36) 4 35 30
- HOFMEISTER, Wolfgang, Dr. rer. nat. habil., *Mineralogie*, N Zi. 441, Tel. 39-43 65
- ### Hochschuldozenten auf Zeit
- BRACHERT, Thomas, Dr. rer. nat. habil., *Paläontologie*, N Zi. 120, Tel. 39-42 81, [brachert@caracol.geo.uni-mainz.de]. Privat: Am Weisel 10b, 55126 Mainz, Tel. 47 70 54
- FUCHS, Hans-Joachim, PD Dr. rer. nat. habil., *Geographie*, N Zi. 252, Tel. 39-44 91, [hans.fuchs@uni-mainz.de], [h.fuchs@geo.uni-mainz.de], Sprechstd. Mi 10-12. Privat: Eibenweg 25, 55128 Mainz, Tel. 3 56 17
- REISCHMANN, Thomas, Dr. rer. nat. habil., *Geologie*, N Zi. 109, Tel. 39-28 59, [thomas.reischmann@uni-mainz.de]. Privat: Alte Gärtnerei, 55128 Mainz
- RING, Uwe, Dr. rer. nat. habil., *Geologie*, N Zi. 110, Tel. 39-21 64, [ring@mail.uni-mainz.de]. Privat: Mainzer Str. 144f, 55124 Mainz, Tel. 4 39 69
- SCHÜRSMANN, Heinz, Dr. rer. nat. habil., *Geographie*, N Zi. 226, Tel. 39-44 95, [h.schuermann@geo.uni-mainz.de], Sprechstd. Do 10-12 u. n. V.
- ### Wissenschaftliche Assistenten
- BONS, Paul Dirk, Ph.D., *Tektonophysik*, N Zi. 434a, Tel. 39-45 31, [bons@mail.uni-mainz.de]. Privat: Kaiser-Wilhelm-Ring 30, 55118 Mainz, Tel. 61 48 91
- PÜTZ, Robert, Dr. rer. nat., Tel. 39-47 64, [r.puetz@geo.uni-mainz.de], Sprechstd. Mi 10-12. Privat: Adolf-Gerhard-Str. 24, 55128 Mainz, Tel. 36 55 60
- SZÖS, Andreas, Dr. rer. nat., *Geographie*, N Zi. 212, Tel. 39-28 98, [a.szoeecs@geo.uni-mainz.de]. Privat: Alfred-Mumbächer-Str. 67c, 55131 Mainz, Tel. 33 48 53
- ### Wissenschaftliche Mitarbeiter
- AMBOS, Robert, Dr. rer. nat., Akad. Oberrat, *Geographie*, N Zi. 220, Tel. 39-24 94, [ambos@geo.uni-mainz.de], Sprechstd. Mo 10-12. Privat: Immenhof 17, 55128 Mainz, Tel. 36 44 85
- BANERJEE, Arun K., Dr. rer. nat., *Mineralogie, Edelsteinforschung*, N Zi. 303, Tel. 39-43 67. Priv.: Zeisigweg 31, 55126 Mainz, Tel. 47 15 10
- BIELE, Eva, Dipl.-Geogr., Zi. N 203, Tel. 39-27 73. Privat: Am Fort Elisabeth 33, 55131 Mainz, Tel. 57 48 74
- ### Außerplanmäßige Professoren
- HEIDT, Volker, Dr. rer. nat. habil., Akad. Direktor, *Geographie*, N Zi. 429, Tel. 39-24 31, [v.heidt

- BÜCHNER, Hans-Joachim, PD Dr. rer. nat. habil., Akad. Oberrat, *Geographie*, N Zi. 205, Tel. 39-27 69, Sprechstd. Do 10-12
- EMDE, Kurt, Dr. rer. nat., *Geographie*, N Zi. 212, Tel. 39-28 98, Sprechstd. Mo 10-12. Privat: Hermann-Brill-Str. 11, 65197 Wiesbaden, Tel. (06 11) 46 41 78
- FORST, Markus, Dipl.-Geol., N Zi. 129, Tel. 39-44 99. Privat: Am Mahnsee 33, 55120 Mainz, Tel. 68 25 24
- GLASZE, Georg, Dipl.-Geogr., *Geographie*, N Zi. 227, Tel. 39-57 50, [g.glasze@geo.uni-mainz.de], Sprechstd. Mi 8.30-10. Privat: Mozartstr. 9, 55118 Mainz
- GUTMANN, J., *Mineralogie*, N Zi. 318
- HÄGER, Tobias, Dr. rer. nat., *Edelsteinforschung*, N Zi. 440, Tel. 39-22 56
- KÖNIG, Dieter, PD Dr. rer. nat. habil., *Geographie*, N Zi. 206, Tel. 39-44 92, [d.koenig@geo.uni-mainz.de], Sprechstd. Di 11-12
- KRAUTWORST, Uwe, Dipl.-Geol., N Zi. 129, Tel. 39-44 99. Privat: Platanenstr. 2, 65187 Wiesbaden, Tel. (06 11) 8 79 13
- KRENN, Hilmar, Dr. phil., Akad. Direktor, *Geographie*, N Zi. 211, Tel. 39-27 72, Sprechstd. Do 10-12
- KRETH, Rüdiger, Dr. rer. nat., Dipl.-Geograph, *Geographie*, N Zi. 225, Tel. 39-44 94, [r.kreth@geo.uni-mainz.de], Sprechstd. Di 10.15-11.15 u. Mi 10.15-12.15
- LÜCKE, Hartmut, Dr. phil. nat., M.A., *Geographie*, N Zi. 217, Tel. 39-21 37, Sprechstd. Di 14-16, Fr 9-10. Privat: Hans-Böckler-Str. 22, 55128 Mainz, Tel. 36 11 52
- MAQSUD, Nek Mohammed (für Auslandseinsatz beurlaubt), Dr. rer. nat., Dipl.-Geologe, Akad. Direktor, *Geographie*. Privat: Katzenberg 159, 55126 Mainz, Tel. 47 81 62
- MERTZ, Dieter, Dr. rer. nat., Akad. Oberrat, *Geologie*, Zi. 111, Tel. 39-28 57, [mertz@mzdmza.zdv.uni-mainz.de]. Privat: Willi-Wolf-Str. 10, 55128 Mainz, Tel. 36 83 53
- MUND, Jan-Peter, Dipl.-Geograph, *Geographie*, N Zi. 202, Tel. 39-43 71, [j-p.mund@geo.uni-mainz.de], Sprechstd. Di 11-12. Privat: Marienstr. 2, 55225 Bonn, Tel. (02 28) 42 02 50
- OPPERMANN, Siegfried A., Dipl.-Geologe, *Paläontologie*, N Zi. 116, Tel. 39-27 33. Privat: Julius-Cäsar-Str. 17, 55286 Wörmstadt, Tel. (067 32) 45 75
- ROGGENTHIN, Heike, Geographin M.A., *Geographie*, N Zi. 234, Tel. 39-29 27, Sprechstd. Di 9-10. Privat: Kurt-Schumacher-Ring 51, 55124 Mainz, Tel. 4 13 90
- RUFFING, S., *Mineralogie*, N Zi. 444, Tel. 39-47 59
- SCHÄFER, Dirk, Dr. rer. nat., Dipl.-Geogr., *Geographie*, N Zi. 202, Tel. 39-43 71, Sprechstd. Di 9-10. Privat: Eduard-Frank-Str. 11, 55122 Mainz, Tel. 38 28 36, [dirk.schaefer@uni-mainz.de]
- SCHULZ-DOBRICK, Burkhard, Dr. rer. nat., Akad. Oberrat, *Mineralogie und Geochemie*, N Zi. 320, Tel. 39-41 12. Privat: Van-Gogh-Str. 45, 55127 Mainz, Tel. 7 23 56
- SPEHS, Peter, Dipl.-Geograph, *Geographie*, N Zi. 131b, Tel. 39-44 93, [p.spehs@geo.uni-mainz.de], Sprechstd. Mi 12-14. Privat: Wahlheimer Hof 21, 55278 Hahnheim, Tel. (067 37) 17 82
- STAPF, Karl, Dr. rer. nat., Akad. Direktor, *Geologie*, N Zi. 60, Tel. 39-28 53, Sprechstd. Fr 11-13. Privat: Kleine Hohl 37, 55263 Wackenheim, Tel. (061 32) 5 71 15
- WALLNER, Herbert, Dr. rer. nat., *Geologie*, N Zi. 69, Tel. 39-31 73, [wallner@mail.uni-mainz.de]
- WERNER, Hans Dieter, Dr. rer. nat., Akad. Oberrat, *Mineralogie*, N Zi. 317, Tel. 39-22 95
- WENZEL, Thomas, Dr. rer. nat. habil., *Mineralogie*, N Zi. 447, Tel. 39-31 70

Nichtbedienstete Lehrkräfte und Lehrbeauftragte

Honorarprofessoren

- HABERER, Klaus, Dr., Direktor, ESWE-Institut für Wasserforschung u. Wassertechnologie, Söhnleinstr. 158, 65201 Wiesbaden GmbH, Tel. (06 11) 3 69 53 17
- HOFMANN, Albrecht W., Dr., *Geochemie*, Max-Planck-Institut für Chemie, Mainz, Tel. 30 52 80
- SABEL, Karl, Dr., Geologieoberrat, *Bodenkunde*, Hessisches Landesamt für Bodenforschung, 65193 Wiesbaden, Tel. (06 11) 90 12 120. Privat: Kassenstr. 8, 65719 Hofheim/Ts.

- SONNE, Volker, Dr. rer. nat., *Mikropaläontologie*. Privat: Am Bessunger Forst 20, 64367 Mühlthal, Tel. (061 51) 14 52 47

Nichtbedienstete Professoren

- HELKE, Adolf, Dr.-Ing., *Mineralogie und Petrographie*, N Zi. 447, Tel. 39-31 70. Privat: Hans-Böckler-Str. 85, 55128 Mainz, Tel. 30 52 79
- SCHULTZ, Ludolf, Dr. rer. nat., *Isotopen-Geologie*, Max-Planck-Institut für Chemie, Mainz, Tel. 16-2 79

WIGGERING, Hubert, Dr. rer. nat., Generalsekretär im Sachverständigenrat für Umweltfragen, Wiesbaden, Tel. (06 11) 75 42-21/10

Nichtbedienstete außerplanmäßige Professoren

KRAUTER, Edmund, Dr. phil., Geologiedirektor a.D., *Ingenieurgeologie*, Forschungsstelle Rutschungen e. V., c/o Geocenter Mainz, Mombacher Str. 49-53, 55122 Mainz, Tel. 38-70 71, Fax 59-36 55

PANNHORST, Wolfgang, Dr. rer. nat. habil., *Mineralogie*, Schott-Glaswerke, Hattenbergstr. 10, 55122 Mainz, Tel. 66 72 58

Nichtbedienstete Privatdozenten

JAGOUTZ, Emil, Dr. rer. nat., *Mineralogie*, Tel. 30 53 81, Max-Planck-Institut für Chemie, Mainz

STUMBÖCK, Max, Dr. rer. nat., *Geographie*, N Zi 213, Sprechstd. Mo 10.30-11.15. Privat: Holunderweg 43, 55128 Mainz, Tel. 3 56 99

Lehrbeauftragte

BÄUMLER, Rolf, Reg. Dir. in der Staatskanzlei Mainz, Tel. 16-27 71. Privat: Magdeburger Str. 14, 55283 Nierstein

BECKER, Roland, Dr. rer. nat. Privat: Katzenberg 88, 55126 Mainz

BEYER, Rolf, Geschäftsführer der Gesellschaft für Stadt- und Regionalmarketing, Königstr. 68, 53115 Bonn, Tel. (02 28) 9 14 88 10

BORCHERT, Horst, Dr. rer. nat., Dipl.-Physiker, Physik-Direktor. Privat: Westring 159, 55120 Mainz, Tel. 68 35 16

BRÜGMANN, Gerhard, Dr. rer. nat., Wiss. Mitarb., *Mineralogie*, Max-Planck-Institut für Chemie, Mainz. Privat: Am Heiligenhäuschen 73, 67657 Kaiserslautern

BUCHMANN, Eginhard, Dr. rer. nat., Oberstudienrat. Privat: Falkenweg 12, 65527 Niedernhausen, Tel. (0 61 28) 7 29 19

EMMERICH, Karl-Heinz, Dr. rer. nat., Hessisches Landesamt für Bodenforschung, 65193 Wiesbaden, Tel. (06 11) 9 01 21 20

FELDMANN, Jürgen, Dipl.-Chemiker, *Geochemie*, Universität Essen

FEUERBACH, Johannes, Dr. Privat: Aufhofstr. 73, 55218 Ingelheim, Tel. (061 32) 4 12 22

FISCHER, Hans Wilhelm, Dipl.-Geol., Wiss. Illustrator, Pliniusweg 12b, 55126 Mainz, Tel. 47 04 77

FRIEDRICH, Klaus, Dr., Regierungsrat am Hess. Landesamt für Bodenforschung, Leberberg 9, 65193 Wiesbaden, Tel. (06 11) 53 72 76, [k.friedrich@hlfb.de]. Privat: Untergasse 10, 65232 Taunusstein, Tel. (0 61 28) 7 53 43

GRIMM, Kirsten, Dr. rer. nat., *Paläontologie*, N Zi 119, Tel. 39-34 29. Privat: Eduard-Frank-Str. 12, 55122 Mainz, Tel. 37 11 28

HÄFNER, Friedrich, Dr. Privat: Heerstr. 2, 55288 Partenheim

HEZARKHANI, Zahra, Dr. rer. nat. Privat: Bodenheimer Str. 21a, 55129 Mainz

HOTTENROTT, Martin, Dr. rer. nat., *Paläontologie*, Hess. Landesamt für Bodenforschung Wiesbaden. Privat: Wielandstr. 45, 65187 Wiesbaden, Tel. (06 11) 53 72 23

KACSÓH, Laszlo, Dipl.-Geograph. Privat: Mühlstr. 110, 65396 Walluf

KEIL, Manfred, Dipl.-Phys. Privat: Haberlstr. 7, 82166 Gräfelfing

KIRCHENER, Gerd, Dr. rer. nat. Privat: Rubensallee 95, 55127 Mainz, Tel. 36 38 23

KRITSOTAKIS, Konstantin, Dr. rer. nat., Wiss. Mitarbeiter des RGZM Mainz, *Mineralogie*, Tel. 39-28 44

MITTELBACH, Georg, Dr., Geologierat am Hess. Landesamt für Bodenforschung, Leberberg 9, 65193 Wiesbaden, Tel. (06 11) 53 72 78, [g.mitteibach@hlfb.de]. Privat: Uhländstr. 4a, 65232 Taunusstein, Tel. (0 61 28) 56 88

NASDALA, Lutz, Dr. rer. nat., *Mineralogie*, N Zi 318, Tel. 39-47 81

POLLER, Ulrike, Dr. rer. nat., Max-Planck-Institut für Chemie, Abt. Geochemie, Postf. 3060, 55020 Mainz, Tel. 30 53 61

REIF, Heinrich, Oberstudienrat, *Geographie*. Privat: Kellerskopfstr. 30, 65232 Taunusstein, Tel. (0 61 28) 4 42 71

RINNE, Dieter, Dr., Chemiedirektor, Landesamt für Wasserwirtschaft Rh.-Pfalz, Am Zollhafen 9, 55118 Mainz, Tel. 63 01 30

SABBAGH, Jamill, Dr. rer. nat., Dipl.-Geograph, *Geographie*, N Zi 234, Tel. 39-4495, Sprechstd. Di 10-12. Privat: Alleestr. 21, 67308 Albisheim, Tel. (0 63 55) 31 75

SCHÄFER, Peter, Dr. rer. nat., Obergeologierat, *Paläontologie*, Geologisches Landesamt Rheinland-Pfalz, Mainz, Tel. 9 25 42 52. Privat: Dambachtal 37, 65193 Wiesbaden

SEIMETER, Hans-Jürgen, Dr. rer. nat, Dipl.-Geograph. Privat: Lincolnstr. 35, 67434 Neustadt/W.

- SEMMELE, Arno, Prof. Dr. phil. nat., *Geographie*.
Privat: Theodor-Körner-Str. 6, 65719 Hofheim/
Ts., Tel. (0 61 92) 53 76
- SPIES, Ernst-Dieter, Dr. rer. nat., Obergeologierat
am Geologischen Landesamt Rheinland-Pfalz,
Mainz, Tel. (0 61 31) 9 25 42 83. Privat: Im
Mühlenberg 2, 55499 Riesweiler
- TODT, Wolfgang, Dr., *Geochemie*, Max-Planck-
Institut für Chemie, Mainz

- WEIDENFELLER, Michael, Dr. rer. nat., Dipl.-
Geograph. Privat: Glöcknerstr. 9, 65207 Wies-
baden
- WILDE, Volker, Dr. phil. nat., PD, *Paläontologie*,
Forschungsinstitut Senckenberg, Botanik/Pa-
läobotanik, Senckenberganlage 25, 60325 Frank-
furt/M., Tel. (0 69) 97 07 5-160/159. Privat: Ohlystr.
37, 64285 Darmstadt, Tel. (0 61 51) 42 50 31

Lehrveranstaltungen

Hinweis: Die für die Fort- und Weiterbildung von Lehrkräften geeigneten Lehrveranstaltungen sind mit (L) gekennzeichnet.

Geologie/Paläontologie/Mineralogie

Lehrveranstaltungen:

Wegen Umstellung auf Blockkurse können sich Zeiten und Orte für alle Veranstaltungen noch ändern, auf Anschläge am Schwarzen Brett in den Lehrinhalten sowie in der Fachschaft ist zu achten.
* Das Lehrangebot gibt die Gliederung eines zukünftigen Studienplanes wieder. Zur Zeit gültige Studienanforderungen sind den Prüfungsordnungen sowie entsprechenden Informationen im Anhang zu entnehmen.

- Einführungsveranstaltung für Studienanfänger, Fach- und Hochschulortwechsler
W. Jacoby, H. D. Werner, T. Brachert
Fr, 22. Oktober 1999, 9-11 — N 3

Pflichtlehrveranstaltungen im gemeinsamen geowissenschaftlichen Grundstudium bis zur Diplom-Vorprüfung (A)

- 001 Grundlagen der Geowissenschaften (L)
[4-std.]
L. Baumgartner, W. Hofmeister, A. Kröner, T. Reischmann, N. Schmidt-Kittler, F. Sirocko
Mi 10-12, Do 11-13 — N 6
- 002 Übungen »Minerale und Gesteine«, 2 Parallelkurse [2-std.]
C. Hauzenberger, W. Hofmeister, U. Ring, N. Schmidt-Kittler, F. Sirocko
Kurs A: Fr 10-12 — N 33
Kurs B: Fr 14-16 — N 33

- 003 Geologische Arbeitsmethoden (mit Übungen), 2 Parallelkurse [2-std.]
T. Reischmann, K. Stapf
Kurs A: Mo 12-14 — N 137
Kurs B: Mo 14-16 — N 33
incl. je 1 Tag Geländeübung
- 004 Tektonik G (mit Übungen) [3-std.]
C. Passchier
Di 9-12 — N 33
- 005 Geophysik und Geodynamik [2-std.]
W. Jacoby
Di 12-14 — N 137
- 006 Vorlesung: Paläontologie I (für Geowissenschaftler) (L) [2-std.]
J. Boy
Fr 10-12 — N 137
Übung: [3-std.]
Fr 13-16 — N 137
- 007 Einführung in die Kristallographie und Kristallchemie (L) [2-std.]
H. Böhm
Do 8-10 — N 6
- 008 Übungen zur Einführung in die Kristallographie und Kristallchemie [1-std.]
L. Nasdala, H. D. Werner
14-tägl.: Mo 10-12 — N 350
- 009 Einführung in die Geochemie [2-std.]
M. Kersten
Do 9-11 — N 437
- 010 Geologischer Kartierkurs I, 3 Parallelkurse [6-std.]
D. Mertz, S. Oppermann, K. Stapf
vor Beginn des Sommersemesters 2000

- 012 Silikatpraktikum II (AAS) [3-std.]
M. Kersten
 Z. u. O. n. V.
- Pflichtlehrveranstaltungen bis zur
 Diplom-Hauptprüfung in den Studien-
 gängen Geologie/Paläontologie und
 Mineralogie (B)**
- 013 Tektonik H I (mit Übungen) [2-std.]
S. Dürr
 Mi, Do 8-9 — N 437
- 014 Geodynamik [2-std.]
S. Dürr, W. Jacoby, A. Kröner
 Fr 10-12 — N 437
- 015 Regional-historische Geologie von
 Mitteleuropa: Geologie der Alpen (L)
 [1-std.]
L. Baumgartner, U. Ring
 Mi 13-14 — N 137
- 016 Regional-historische Geologie von Mittel-
 europa: Mitteleuropäisches Deckgebirge (L)
 [1-std.]
T. Brachert, F. Sirocko, K. Stapf
 Z. n. V. — N 137
- 017 Vorlesung: Paläontologie II (L) [2-std.]
N. Schmidt-Kittler, N. N.
 Di 10-12 — N 137
 Übungen, 2 Parallelkurse [3-std.]
 Kurs A: Mo 8-11 — N 137
 Kurs B: Di 8-11 — N 137
- 018 Einführung in die Angewandte Geologie:
 Hydrogeologie und Hydrochemie
 (mit Übungen) [2-std.]
D. Schenk
 Mo 11-13 — N 437
- 019 Fernerkundung I: Photogeologie
 (mit Übungen) [3-std.]
S. Dürr
 1.-3. Semesterwoche — N 137
 Blockkurs
- 020 Überblick über die Lagerstätten I: Erze
 [2-std.] (L)
I. Keesmann
 Di 10-12 — N 350
- 021 Einführung in die Bodenkunde I:
 Grundlagen der Bodenkunde (L) [2-std.]
K. H. Emmerich
 Mi 16-18 — N 33
- 022 Grundlagen der Geophysik (L) [3-std.]
W. Jacoby
 Mo 13-16 — N 6
- 023 Spezielle Mineralogie: Nicht-Silikate
 (mit Übungen) [2-std.]
H. D. Werner
 Fr 10-12 — N 350
- 024 Mikroskopie der gesteinsbildenden Minerale
 (mit Übungen), 2 Parallelkurse [3-std.]
L. Baumgartner, A. Möller, L. Nasdala
 Kurs A: Di 14-17 — N 350
 Kurs B: Do 14-17 — N 350
 als Blockkurs n. V.
- 025 Übungen zur experimentellen Mineralogie,
 2 Parallelkurse [4-std.]
A. Banerjee, K. Kritsotakis, R. Trettin,
H. D. Werner
 Z. u. O. n. V.
- 026 Kristallchemie (mit Übungen) [2-std.]
W. Hofmeister
 Di 16-18 — N 437
- 027 Edelsteinkunde (mit Übungen) (L) [1-std.]
A. Banerjee, W. Hofmeister
 Mo 16-17 — N 350
- 028 Angewandte Mineralogie I: Werkstoffe
 [2-std.]
R. Trettin
 Mo 10-12 — N 357
- 029 Phasenlehre [2-std.]
R. Trettin
 Do 9-11 — 357
- 030 Geowissenschaftliches Oberseminar
 [1-std.]
Lehrkörper des Inst. f. Geowissenschaften
 Koordinatoren: *D. Mertz, H. D. Werner*
 Fr 9-10 — N 137
- 031 Geowissenschaftliches Kolloquium (A, B) (L)
 [1-std.]
Lehrkörper des Inst. f. Geowissenschaften
 Do 17-18 — O. n. V.
- 032 Geologische Kartierung bzw. stratigraphische
 Geländeaufnahme
L. Baumgartner, P. Bons, J. Boy,
T. Brachert, S. Dürr, C. Hauzenberger,
A. Kröner, D. Mertz, C. Passchier,
T. Reischmann, U. Ring, D. Schenk,
N. Schmidt-Kittler, F. Sirocko, K. Stapf
 30 Tage in der vorlesungsfreien Zeit
- 033 Anleitung zu wissenschaftlichen Arbeiten
Lehrkörper des Inst. f. Geowissenschaften
 Z. u. O. n. V.

- 033 Anleitung zu wissenschaftlichen Arbeiten
Lehrkörper des Inst. f. Geowissenschaften
Z. u. O. n. V.

Lehrveranstaltungen für die Wahlfächer (B)

ALLGEMEINE GEOLOGIE

- 034 Experimentelle Sedimentologie [3-std.]
F. Sirocko
Blockkurs n. b. A. — N 137
- 035 Sedimentpetrographisches Praktikum [2-std.]
F. Sirocko, K. Stapf
Blockkurs n. b. A. — N 137
- 036 Mikrotektonik [4-std.]
P. Bons, C. Passchier
Fr 13-17 — N 350

REGIONALE UND HISTORISCHE GEOLOGIE

- 037 Geologie von Nordamerika [2-std.]
L. Baumgartner, A. Kröner, C. Passchier, U. Ring
Di 11-13 — N 437
- 038 Geologie des Baltischen Schildes und angrenzender Gebiete
A. Kröner
Z. u. O. n. V.
- 039 Geologie des mediterranen Raumes [1-std.]
S. Dürr
Z. u. O. n. V.
- 040 Sequenzstratigraphie – Karbonatgesteine, Seminar und Übung [2-std.]
T. Brachert
Z. u. O. n. V.

PALÄONTOLOGIE

- 041 Mikropaläontologie I (mit Übungen) [3-std.]
M. Hottenrott, P. Schäfer
Mo 15-18 — N 437
- 042 Angewandte Mikropaläontologie (mit Übungen) [2-std.]
K. Grimm
Z. u. O. n. V.
- 043 Grundlagen der Paläobotanik (L) [2-std.]
V. Wilde
Mi 12-14 — N 437

- 044 FI-Praktikum: Osteologie der Wirbeltiere
2 parallele Blockkurse [6-std.]
J. Boy, N. N.
Kurs A — N 137
im Anschluß an das Wintersemester
Kurs B — N 437

ANGEWANDTE GEOLOGIE

- 045 Hydrogeologie I (L) [2-std.]
D. Schenk
Mi 10-12 — N33
- 046 Praktikum zur Hydrogeologie, 2 Parallelkurse [2-std.]
N. N.
Z. u. b. A. — N 137
2-wöchiger Blockkurs: 5. u. 6., 11. u. 12. Woche
- 047 Hydrogeologie III: Numerische Methoden [2-std.]
D. Schenk
Z. u. O. n. b. A.
2-wöchiger Blockkurs: 13. u. 14. Wo.
- 048 Bohrlochgeophysik [2-std.]
W. Jacoby, H. Wallner
Do 11-13 — N 357
- 049 Ingenieurgeologie [2-std.]
N. N.
Do 11-13 — N 25
- 050 Organische Substanzen in Gewässern [2-std.]
R.-D. Wilken
Mo 8.30-10 — N 6
- 051 Trink- und Abwasseraufbereitung (L) [2-std.]
R.-D. Wilken
Mo 10-12 — N 6
- 052 Labormethoden der Ingenieur-Geologie (Übungen) [2-std.]
N. N.
Z. n. b. A. — Lab. Ingenieurgeologie
2-wöchiger Blockkurs: 7. u. 8., 16. u. 17. Wo
- 053 Übungen zu speziellen Problemen der Ingenieurgeologie in der Baupraxis [3-std.]
J. Feuerbach, E. Häfner, E. Krauter
Z. u. O. n. V.
- 054 Bergbau und Folgeschäden [2-std.]
H. Wiggering
Z. u. O. n. V.

GEOPHYSIK

- 055 Angewandte Geophysik: Magnetik [2-std.]
W. Jacoby
Mi 8-10 — N 357

BODENKUNDE

- 057 Spezielle Fragen der Bodenkunde [2-std.]
K. Sabel
Fr 14-16 — N 437
- 058 Quartärgeologie (mit Übungen) [2-std.]
D. Schenk, F. Sirocko
Vorlesung: Fr 10-11 — N 6
Übung: Z. u. O. n. V.
- 059 Bodenchemie [1-std.]
M. Kersten
Fr 9-10 — N 350

INFORMATIK

siehe Angebot Fachbereich Mathematik

PETROLOGIE, GEOCHEMIE,
LAGERSTÄTTENKUNDE

- 060 Petrologie der Metamorphite [3-std.]
L. Baumgartner, C. Hauzenberger
Vorlesung: Do 9-10 — N 350
Übung: Do 10-12 — N 350
- 061 Petrologie der Magmatite [2-std.]
I. Keesmann
Mi 9-11 — N 350
- 062 Übungen zur Petrologie der Magmatite [2-std.]
I. Keesmann
Mi 11-13 — N 350
- 063 Umweltgeochemie
(Spezialvorlesung Geochemie/Wahl) [1-std.]
M. Kersten
Mo 15-16 — N 357
- 064 Angewandte Umweltgeochemie
(Spezialvorlesung Geochemie/Wahl) [1-std.]
M. Kersten
Mo 16-17 — N 357
- 065 Spezielle Geochemie
(Spezialvorlesung Geochemie/Wahl) [1-std.]
K. Kritsotakis
Di 8-9 — N 437
- 066 Verarbeitung geochemischer Daten I
Grundlagen (Vorlesung mit Übung) [3-std.]
D. Mertz
Mi 10-13 — N 357
- 067 Isotopenanalytik (Einführung für Diplomanden und Doktoranden) [4-std.]
D. Mertz
Z. n. b. A. — NR 115/137
4-wöchiger Blockkurs

- 068 Grundlagen der Isotopengeochemie (mit Übungen) (Spezialvorlesung Geochemie/Wahl) [2-std.]
A. W. Hofmann, W. Todt
Z. u. O. n. b. A.
- 069 EDV-Methoden der geowissenschaftlichen Kartierung (GIS) [3-std.]
G. Mittelbach; K. Friedrich
HLfB: Z. u. O. n. V.
- 070 Geodynamik und isotopische Indikatoren der kontinentalen Kruste (Vorlesung mit Übungen) [2-std.]
U. Poller
Z. u. O. n. b. A.
- 071 Erzmikroskopie (Übungen zur Lagerstättenkunde), 2 Parallelkurse [2-std.]
I. Keesmann, N. N.
Z. u. O. n. b. A.
- 072 Röntgenfluoreszenzanalyse (Übungen in Mineralogie für Fortgeschrittene/Wahl) [3-std.]
B. Schulz-Dobrick
Z. u. O. n. b. A.
- 073 Mikrosondenanalyse I (Übungen in Mineralogie für Fortgeschrittene/Wahl), 2 Parallelkurse [2-std.]
B. Schulz-Dobrick
Z. u. O. n. V.

MATERIALWISSENSCHAFTLICHE
MINERALOGIE

- 074 Theorie der Röntgenstrahlenbeugung [2-std.]
H. Böhm
Di 11-13 — N 357
- 075 Experimentelle Röntgenkristallographie [1-std.]
H. Böhm
Do 14-15 — N 437
- 076 Übungen zur Röntgenkristallographie [2-std.]
H. Böhm, W. Hofmeister
14-tägiger Blockkurs in den Semesterferien
- 077 Einführung in den Werkstoff Glas (Spezialvorlesung Kristallographie/Wahl) [1-std.]
W. Pannhorst
14-tägl.: Fr 8-10 — N 357

- 078 Realstruktur, Oberflächen und Reaktivität
[1-std.]
R. Trettin
Mo 13-14 — N 357
- 079 Synthese kristalliner Materialien [1-std.]
R. Trettin
Mo 14-15 — N 357

Erweitertes Lehrgangebot, Graduiertenstudium (C)

- 080 Naturwissenschaftliches Zeichnen und
Illustrieren [3-std.]
H. W. Fischer
Z. u. O. n. V.
Kompaktkurs vor Beginn des WS
- 081 Einführung in das Literaturstudium für
Studierende im Grundstudium [1-std.]
K. Stapf
Z. u. O. n. V.
- 082 Geophysikalisches Seminar
W. Jacoby, H. Wallner
Z. u. O. n. V.
- 083 Seminar zur Geologie und Petrologie
Koordinator: T. Reischmann
Mi 17-19 — N 137
- 084 Seminar: Hydrogeologie [2-std.]
D. Schenk u. Mitarb.
Di 9-11 — N 437
- 085 Seminar: Angewandte Hydrochemie:
Aktuelle Fragen der Trinkwasserversorgung
[2-std.]
R.-D. Wilken u. Mitarb.
Di 14 — ESWE-Institut
- 086 Paläontologisches Forschungsseminar
[1-std.]
Lehrkörper der Paläontologie
14 tägl.: Di 14-16 — N 437
- 087 Seminar Tektonophysik [2-std.]
P. Bons
Fr 17-19 — O. n. V.
- 088 Seminar zur Angewandten Mineralogie
[2-std.]
R. Trettin
Di 9-11 — 357
- 089 Seminar für metamorphe Petrologie [1-std.]
L. Baumgartner, C. Hauzenberger
Z. u. O. n. V.
- 090 Methoden der Dünnschliffpräparation
2 Parallelkurse [2-tägig]
T. Brachert, U. Ring
Z. u. O. n. V.

- 091 Vorlesung zur Hydrochemie:
Metallspezies im aquatischen System (L)
[1-std.]
R. Falter
Z. u. O. n. V.
- 092 Vorlesung zur Hydrochemie:
Analytik organischer Substanzen in Boden
und Grundwasser (L) [1-std.]
T. Ternes
Z. u. O. n. V.
- 093 Spezielle Probleme der Kristallphysik
[1-std.]
H. Böhm
Z. u. O. n. V.
- 094 Mikroskopie technischer Produkte, mit
Bildanalyse
I. Keesmann
Z. u. O. n. V.
- 095 Fluideinschlüsse in Mineralien [3-tägig]
A. Banerjee
Z. u. O. n. V.
- 096 Tutorium zu den Übungen zur Einführung in
die Kristallographie und Kristallchemie
[1-std.]
L. Nasdala, H.D. Werner
14-tägl.: Mo 10-12 — N 350

Lehrveranstaltungen für Studierende im Nebenfach

- 097 (=001) Grundlagen der Geowissenschaften (L)
[4-std.]
*L. Baumgartner, W. Hofmeister,
A. Kröner, T. Reischmann,
N. Schmidt-Kittler, F. Sirocko*
Mi 10-12, Do 11-13 — N 6
- 098 (=002) Übungen »Minerale und Gesteine«,
2 Parallelkurse [2-std.]
*C. Hauzenberger, W. Hofmeister, U. Ring,
N. Schmidt-Kittler, F. Sirocko*
Kurs A: Fr 10-12 — N 33
Kurs B: Fr 14-16 — N 33
- 099 (=003) Geologische Arbeitsmethoden
(mit Übungen), 2 Parallelkurse [2-std.]
T. Reischmann, K. Stapf
Kurs A: Mo 12-14 — N 137
Kurs B: Mo 14-16 — N 33
incl. je 1 Tag Geländeübung
- 100 Vorlesung: Paläontologie I (für Biologen)
[3-std.]
J. Boy
Mi 10-13 — N 137

Übungen [3-std.]

Do 10-13 — N 137

- 101 Praktikum zur Hydrogeologie für Studenten im Nebenfach in Ergänzung zur Hydrogeologie I [1-std.]

D. Schenk

Z. u. O. n. V.

Geländeübungen

Pflichtveranstaltungen bis zur Diplom-Vorprüfung (A) in Geologie/Paläontologie

- Geländeübungen zur Allgemeinen Geologie: Vulkanismus der Eifel [1 Tag]
T. Reischmann

Geographie

- Einführungsveranstaltung für Studienanfänger, Fach- und Hochschulortwechsler
J. Grunert
Fr, 22. Oktober 1999, 11-13 — N 3
- Einführungs- und Orientierungswoche für Studienanfänger, Fach- und Hochschulortwechsler
Di 19- Fr 22. Oktober 1999, 9 Uhr — N Zi 239

Vorlesungen

- 201 Einführung in die Physische Geographie I: Klimatologie [2-std.]
M. Stumböck
Mo, Mi 11-12 — N 3
- 202 Einführung in die Kulturgeographie I (= Einführung in die Humangeographie I): Siedlungsgeographie [2-std.]
G. Meyer
Di 8-10 — N 3
- 203 Einführung in die Physische Geographie III: Geoökologie [2-std.]
J. Preuß
Di, Mi 12-13 — N 6
- 204 Einführung in die Fachdidaktik der Geographie [2-std.]
H.-J. Büchner
Di 12-14 — N 350
- 205 Arbeitsmethoden der empirischen Regional- und Sozialforschung (Vorl. mit Übung Nr. 242) [1-std.]
A. Escher
Di 10-11 — N 6
- 206 Reliefgenese und Paläoklima [2-std.]
J. Grunert
Fr 11-13 — N 3

Pflichtveranstaltungen bis zum Diplom-Hauptexamen (B) in Geologie/Paläontologie

- Geländeübung zur angewandten Geologie [2 Tage]
D. Schenk

Pflichtveranstaltungen für die Wahlfächer (B)

- Geländeübung zur Angewandten Geologie [2 Tage]
N. N.
- Geländeübung zum Wahlfach Regionale und Historische Geologie: Entwicklung kristalliner Gesteine, (Locarno) [3 Tage]
C. Passchier, A. Kröner

- 207 Geographie der Küsten und Meere [2-std.]
D. Uthoff
Mo, Mi 12-13 — N 3
- 208 Regionale Geographie von Asien [2-std.]
M. Domrös
Di, Do 10-11 — N 3
- 209 Zur Regionalen Geographie von Rheinland-Pfalz [2-std.]
H.-J. Fuchs
Di, Do 15-16 — N 6
- 210 Hydrogeographie [2-std.]
D. König
Di, Mi 13-14 — N 6
- 211 Methoden der Messung und Bewertung von Luftschadstoffen [2-std.]
H. Borchert
Di 16-18 — N 33
- 212 Kommunalplanung [2-std.]
J. Hoffmann
Z. u. O. n. b. A.
- 213 Gesellschaftliche Anforderungen an Wald und Forstwirtschaft im Wandel der Zeiten [1-std.]
H. Streitz
Mo 16-17 — N 025
- 214 Vorlesungen und Übungen im Rahmen des Graduiertenkollegs »Kreisläufe, Austauschprozesse und Wirkungen von Stoffen in der Umwelt«
N. N.
Z. u. O. n. V.

Einführungsübungen (Grundstudium)**EINFÜHRUNG IN DIE GEOGRAPHIE I**

215 - 220 Physische Geographie I: Klimatologie,
in 6 Parallelkursen [2-std.]

- Kurs 1
R. Ambos
Mi 8.30-10 — N 239
- Kurs 2
R. Ambos
Mo 16-18 — N 239
- Kurs 3
J. Grunert
Di 18 s. t.-19.30 — N 33

- Kurs 4
O. Kandler
Do 8.30-10 — N 239

- Kurs 5
O. Kandler
Di 8.30-10 — N 239

- Kurs 6
J.-P. Mund
Mo 12-14 — N 350

221 - 225 Kulturgeographie I: Siedlungsgeographie,
in 5 Parallelkursen [2-std.]

- Kurs 1
N. N.
Z. u. O. w. n. b.
- Kurs 2
H. Krenn
Do 8.30-10 — N 137

- Kurs 3
R. Kreth
Di 14.30-16 — N 33

- Kurs 4
R. Pütz
Mo 9 s. t.-10.30 — N 239

- Kurs 5
H. Roggentin
Mo 14-16 — N 137

226 - 228 Topographische Karte und Luftbild
(= Einführung in topographische Karten),
in 3 Parallelkursen [2-std.]

- Kurs 1
E. Biele
Mo 16 s. t.-17.30 — N 33

- Kurs 2
V. Heidt
Mo 8.30-10 — N 33

- Kurs 3
H.-J. Fuchs
Do 16-18 — N 33

229 - 230 Thematische Karte und statistische Dar-
stellungsmethoden
(= Einführung in die thematische Karte und
statistische Darstellungsmethoden, mit Karte),
in 2 Parallelkursen

- [2-std.]
- Kurs 1
M. Domrös
Do 11-13 — N 239
- Kurs 2
H. Lücke
Fr 10-12 — N 239

**Seminare (Grundstudium): Theorien
und Konzeptionen in der Geographie
(mit thematischem Schwerpunkt) =
Proseminare**

231 Klimageographie [2-std.]
M. Domrös
Do 14-16 — N 239

232 Bodengeographie und Ökologie [2-std.]
K. Emde
Mo 14-16 — N 33

233 Geographie der Entwicklungsländer [2-std.]
R. Kreth
Fr 10-12 — N 239

234 Stadtgeographie [2-std.]
G. Meyer
Do 18-20 — N 239

235 Geoökologie [2-std.]
A. Szöcs
Fr 8.30-10 — N 350

**Seminare und Übungen
(Grundstudium)**

236 - 238 Einführung in die Statistik und ihre
Anwendung in der Geographie
(= Statistische Verfahren in der Geographie),
in 3 Parallelkursen [2-std.]

- Kurs 1
G. Glasze
Mo 17.30-19 — N 33

- Kurs 2
R. Kreth
Mo 10-12 — N 33

- Kurs 3
R. Pütz
Di 9.30-11 — N 33

239 Grundlagen und Aufgaben räumlicher Planung
[2-std.]
V. Heidt
Di 13 s. t.-14.30 — N 33

- 240 Geoökologische Arbeitsmethoden I [2-std.]
V. Heidt
 14-tägl.: Z. u. O. n V.
- 241 Geoökologische Arbeitsmethoden II
 [2-std.]
K. Emde
 14 tägl.: Di 8-12 — N 025 u. 245
- 242 Arbeitsmethoden der empirischen Regional-
 und Sozialforschung (Übung zur Vorl. 205)
 [2-std.]
H. Roggenthin
 Di 11-13 — N 33

Praktika für Anfänger/ Geländepraktika (Grundstudium)

- 243 Landschaftsökologische Untersuchungen
 (Hunsrück) [2-std.]
H.-J. Fuchs
 Z. u. O. n V.
- 244 Untersuchungen zur Wirtschafts- und Ver-
 kehrsgeographie (südl. Oberrhein) [2-std.]
H. Krenn
 Z. u. O. n. V. März 2000

Praktika für Fortgeschrittene/ Projektstudien (Hauptstudium)

- 245 Retentionsvermögen von Waldböden
 (Hunsrück) [4-std.]
J. Grunert, D. König, K. Emde
 Z. u. O. n V.
- 246 Projektstudie: Alte Rüstungs- und Militär-
 standorte der ehemaligen Festung Mainz
 [4-std.]
J. Preuß
 Z. u. O. n V.
- 247 Kulturlandschaftsgenetische Arbeitsmethoden
 [4-std.]
H. Hildebrandt
 Z. u. O. n V.

Seminare und Übungen (Hauptstudium)

- 248 Seminar zur Karteninterpretation [2-std.]
H. Hildebrandt
 Mi 8.30-10 — N 33
- 249 Seminar zur Luftbildinterpretation [2-std.]
H. Lücke
 Di 11-13 — N 217a
- 250 - 251 Luftbildauswertung,
 in 2 Parallelkursen [2-std.]

- Kurs 1
H.-J. Büchner
 Di 9-11 — N 217a
 - Kurs 2
H. Lücke
 Do 14-16 — N 217a
- 252 - 254 Einführung in die Graphische Datenver-
 arbeitung: Geoinformationssysteme,
 in 3 Parallelkursen [2-std.]
- Kurs 1
P. Spehs
 Mo 10.30-12 — N 239
 - Kurs 2
P. Spehs
 Mo 12-14 — N 239
 - Kurs 3
P. Spehs
 Mi 14-16 — N 239
- 255 Graphische Informationssysteme:
 Einführung in Arc/Info und ArcView
 [2-std.]
D. Schäfer
 Z. n. V. — N 131
- 256 Übung: Konzeptionen zur Raumanalyse und
 Raumbewertung (Studienrichtung Geoökolo-
 gie) [2-std.]
V. Heidt
 Mo 14-16 — N 239
- 257 Übung: Die Böden der Tropen und Probleme
 ihrer Nutzung [2-std.]
K. Weltner
 Z. u. O. n. b. A.
- 258 Seminar zur Fachdidaktik der Geographie
 [2-std.]
H. Krenn
 Fr 10-12 — N 357
- 259 Unterrichtspraktische Übungen: Grundlagen
 des bilingualen Erdkundeunterrichts - Franzö-
 sisch [2-std.]
F. Sauer
 Z. u. O. n. b. A.
- 260 Grundlagen der Wirtschaftswissenschaften
 (entspricht: VWL für Nichtökonomien im FB
 03; wird nur im SS angeboten) [2-std.]
N. N.
 Z. u. O. n. Aushang im FB 03
- 261 Übung: Vorbereitung und Durchführung geo-
 graphischer Exkursionen für Schüler
 [4-std.]
G. Meyer, V. Wilhelmy
 Z. u. O. n. V.

Regionalseminar zu Großen Geographischen Geländeübungen

- 262 Sri Lanka [2-std.]
M. Domrös, H.-J. Fuchs
Z. u. O. n. V.

Hauptseminare (Hauptstudium)

- 263 Geomorphologische Prozeßforschung
[2-std.]
J. Grunert
Di 16-18 — N 239
- 264 Süddeutschland [2-std.]
— *O. Kandler, R. Ambos*
Di 10-12 — N 239
- 265 Megastädte der Dritten Welt [2-std.]
G. Meyer
Di 18-20 — N 239
- 266 Küsten- und Meeresnutzung: Formen,
Probleme, Konflikte [2-std.]
D. Uthoff
Di 14-16 — N 239

Geländeübungen

- Geländeübungen [1-tägig und mehrtägig]
Lehrkörper des Geographischen Instituts
Z. u. O. n. b. A.

DEUTSCHLANDEKURSIONEN

- Deutschlandexkursionen [7-tägig]
Lehrkörper des Geographischen Instituts
Z. u. O. n. b. A.

GROSSE GEOGRAPHISCHE GELÄNDE- ÜBUNGEN

- 267 Sri Lanka
M. Domrös, H.-J. Fuchs
Z. u. O. n. b. A. (Febr./März 2000)

Sonstige Veranstaltungen

- 268 Kolloquium für Diplomanden und Doktoranden
M. Domrös
Z. u. O. n. b. A.
- 269 Kolloquium für Diplomanden und Doktoranden
A. Escher, H. Roggenthin
Z. u. O. n. b. A.
- 270 Kolloquium für Diplomanden und Doktoranden
J. Grunert
Z. u. O. n. b. A.
- 271 Kolloquium für Diplomanden und Doktoranden
V. Heidt
Z. u. O. n. b. A.
- 272 Kolloquium für Diplomanden und Doktoranden
R. Ambos, O. Kandler
Z. u. O. n. b. A.
- 273 Kolloquium für Diplomanden und Doktoranden
G. Meyer
Z. u. O. n. b. A.
- 274 Kolloquium für Diplomanden und Doktoranden
J. Preuß
Z. u. O. n. b. A.
- 275 Kolloquium für Diplomanden und Doktoranden
D. Uthoff
Mo 18-20, n. b. A. — N 239
- 276 Geographisches Kolloquium
Lehrkörper des Geographischen Instituts
Do 18-20, n. b. A. — O. n. V.
- 277 Anleitung zu wissenschaftlichem Arbeiten
[halb- und ganztägig]
Lehrkörper des Geographischen Instituts
Z. u. O. n. b. A.

Reiseführer und Landkarten, begleitende und
ergänzende Literatur sind unsere Spezialität.

Besuchen Sie uns !

Das Landkartenhaus und die
Buchhandlung Angermann

Mauergasse 21, 65183 Wiesbaden
Tel. 0611/376061 Fax 300385

Fachbereich 23: Angewandte Sprach- und Kulturwissenschaft

- Post- und Besucheranschrift:
An der Hochschule 2, 76711 Germersheim,
Tel. Sammelnummer (0 72 74) 5 08-0,
Fax 5 08-4 29
- Dekan: Univ.-Prof. Dr. Andreas F. KELLETAT,
Zi. 107, Tel. (0 72 74) 5 08-1 07, Fax 5 08-4 07,
[kdt_fb23@nfask2.fask.uni-mainz.de],
Sprechzeiten Di 11-12
- Prodekanin: Univ.-Prof. Dr. Erika WORBS,
Zi. 370, Tel. (0 72 74) 5 08-3 70
- Dekanat:
Martina JESTER-ICKAS, Tel. (0 72 74) 5 08-1 05,
[jckas@nfask2.fask.uni-mainz.de];
Gerda WAGNER, Tel. (0 72 74) 5 08-4 05,
[wagner@nfask2.fask.uni-mainz.de],
Zi 105 (Hauptgebäude)
- Studierendensekretariat:
Angelika HÜTTENBERGER, Zi. 101 (Hauptge-
bäude), Tel. (0 72 74) 5 08-1 01, Fax 5 08-4 03,
[studsek@nfask2.fask.uni-mainz.de],
Zi. 103: Fatma FILIZ, Johanna MATUSCHEK,
Beatrix MÜLLER, Tel. (0 72 74) 5 08-1 03,
Sprechzeiten Mo-Fr 8-11.30
- Verwaltung:
Siegfried SCHÄFER, Amtsrat, Zi. 110 (Hauptge-
bäude),
Tel. (0 72 74) 5 08-1 10, [schaefer-
si@nfask2.fask.uni-mainz.de],
Regina SCHÄFER, Zi. 112 (Hauptgebäude), Tel.
(0 72 74) 5 08-1 12, Fax 5 08-4 12,
[schaefer@nfask2.fask.uni-mainz.de]
- Referent für Öffentlichkeitsarbeit:
Lothar GÖRKE, Zi. 239 (Hauptgebäude),
Tel. (0 72 74) 5 08-2 39, Fax (0 72 74) 5 08-4 47,
[goerke@nfask2.fask.uni-mainz.de]
- Personalrat:
Vors.: Roswitha VÖGLER, Zi 378, Tel. (0 72 74)
5 08-378
- Frauenbeauftragte:
Angelika HÜTTENBERGER, Zi. 101 (Hauptge-
bäude), Tel. (0 72 74) 5 08-1 01, Fax 5 08-4 03,
[studsek@nfask2.fask.uni-mainz.de]
- Vertreterin:
Dr. S. HAGEMANN, Zi. 242, Tel. (0 72 74) 5 08-
2 42, [hagemann@nfask2.fask.uni-mainz.de]
- Behindertenbeauftragter:
Giulio GILMOZZI, Zi. 343, neues Hs-Gebäude
- Fachbereichsbibliothek: Hauptgebäude, 1. OG
Leiter: Dipl.-Bibl. Hermann WETTSTEIN,
Bibliotheks-Amtmann, Zi. 215, Tel. (0 72 74) 5
08-2 15, Fax 5 08-4 11
Öffnungszeiten:
• Lesesaal, Zi. 214: Mo-Fr 8-20, Sa 9-12
• Ausleihe, Zi. 211: Mo-Do 9-11.45, 13-15.30,
Fr 9-11.45
Öffnungszeiten während der vorlesungsfreien
Zeit werden durch Aushang bekanntgegeben.
- Sprachtechnische Einrichtungen für Forschung
und Lehre
Leiter: Dipl.-Ing. (FH) Stefan HÜTTENBERGER,
neues Hs-Gebäude, Zi. 332, Tel. (0 72 74) 5 08-3
32, Fax 5 08-4 32, [huettenb@nfask2.fask.uni-
mainz.de]
- Computeranlagen für Forschung und Lehre
Univ.-Prof. Dr. Dieter HUBER
- Allgemeiner Studierenden-Ausschuß
Hauptgebäude, Zi. 140, Tel. (0 72 74) 5 08-1 40
Sprechzeiten Mo-Fr 12-13, s. auch AStA-Brett
- Camerata vocale (Studentenchor des FB 23)
Leitung: OStR Klaus BRAUN, Tel. (063 41) 6 35 97
Auskunft: Axel MÜLLER, Tel. (0 72 74) 62 38,
Probe: Donnerstag 20 Uhr im Fachbereich

Informationen für Studierende

Studienfächer und -abschlußmöglich- keiten sowie Studien-, Prüfungs- und Promotionsordnungen

- DÜ = Diplom-Übersetzer/in
DD = Diplom-Dolmetscher/in
AGÜ = Akademisch geprüfte/r Übersetzer/in

Fach	Erstfachsprache			Zweitfachsprache	
	DÜ	DD	AGÜ	DÜ	DD
Deutsch (nur mit Vorkenntnissen)	X	X	X		
Niederländisch				X	X
Anglistik und Amerikanistik (britisches bzw. amerikanisches Englisch, nur mit Vorkenntnissen)	X	X	X	X	X

Fach	Erstfachsprache			Zweitfachsprache	
	DÜ	DD	AGÜ	DÜ	DD
Französisch (nur mit Vorkenntnissen)	X	X	X	X	X
Italienisch	X	X	X	X	X
Spanisch	X	X	X	X	X
Portugiesisch	X		X	X	
Russisch	X	X	X	X	X
Polnisch	X		X	X	
Arabisch	X		X	X	
Chinesisch	X		X	X	
Neugriechisch	X		X	X	

Zulassungsbeschränkung:

Die Fächer Englisch, Französisch und Spanisch sind zulassungsbeschränkt. Zulassungsanträge sind an das Studierendensekretariat des FB 23 zu richten.

- **Diplom-Übersetzer/innen, Diplom-Dolmetscher/innen, Akademisch geprüfte Übersetzer/innen**

Die Studien- und Prüfungsordnung für die Studiengänge für Diplom-Übersetzer/innen, Diplom-Dolmetscher/innen und Akademisch geprüfte Übersetzer/innen am Fachbereich Angewandte Sprach- und Kulturwissenschaft der Johannes Gutenberg-Universität Mainz in Gernersheim ist in der Verwaltung, Zi 112 und im Prüfungsamt, Zi 121 gegen die Schutzgebühr von 5,- DM erhältlich.

- **Promotion**

Die Promotionsordnung der Fachbereiche 11-16 und 23 der Johannes Gutenberg-Universität Mainz ist in der Verwaltung gegen die Schutzgebühr von 1,- DM erhältlich.

Ein weiterführendes Graduiertenstudium bietet die Möglichkeit zur Promotion. Voraussetzung ist ein am FB 23 abgeschlossenes Studium. Ein fachlich gleichwertiges Studium an wissenschaftlichen Hochschulen des In- und Auslandes kann anerkannt werden.

- **Ergänzungsstudium »Lehrer für Kinder mit fremder Muttersprache«**

Der vorläufige Studienplan für den Studiengang »Lehrer für Kinder mit fremder Muttersprache« (Ergänzungsstudium) an der Universität Koblenz-Landau und am Fachbereich Angewandte Sprach- und Kulturwissenschaft der Johannes

Gutenberg-Universität Mainz in Gernersheim ist im Institut für interkulturelle Bildung, Marktstr. 46, 76829 Landau, Tel. (063 41) 40 28 erhältlich (für Italienisch und Türkisch).

- **Zusatzstudium »Deutsch als Fremdsprache – Ausländerpädagogik«** Die Studienordnung für das Zusatzstudium »Deutsch als Fremdsprache – Ausländerpädagogik« mit dem Ziel des Erwerbs eines Zusatzzertifikats am Fachbereich Angewandte Sprach- und Kulturwissenschaft der Johannes Gutenberg-Universität Mainz in Gernersheim und an der Universität Koblenz-Landau ist im Institut für interkulturelle Bildung, Marktstr. 46, 76829 Landau, Tel. (063 41) 40 28 erhältlich.
- **Vollintegriertes Auslandsstudium mit Mehrfachdiplom**

PRÜFUNGSAUSSCHUSS:

Vorsitzender: Univ.-Prof. Dr. K. PÖRTL

Mitglieder: Univ.-Prof. Dr. A. F. KELLETAT, Univ.-Prof. Dr. K.-H. STOLL, Univ.-Prof. Dr. E. WORBS, G. ILLER, C. JACOBS-HENKEL, Dr. K.-J. POPP

Prüfungsamt: Dipl.-Dolm. Akad. Rat G. ILLER.
Geschäftsstelle: Ursula CZERNI, Sylvia GÖTZ, Roswitha VÖGLER, Hauptgebäude des FASK, Zi. 121, Sprechzeiten Mo-Do 8-16, Fr 8-13, Tel. (072 74) 5 08-1 21

Studienfachberatung

Nach Vereinbarung.

Beraterin: Wiss. Ang. Riitta VALLE,

Sprechstunden während der Vorlesungszeit

Mi 15-16 und Do 10.15-11.45. In der vorlesungs-freien Zeit nach Vereinbarung, R 118 (Hauptgebäude), Tel. (0 72 74) 5 08-4 17

Vertrauensdozenten für ausländische Studierende

Fachbereich Angewandte Sprach- und Kulturwissenschaft, An der Hochschule 2, 76711 Germersheim, Tel. (0 72 74) 50 80

- Dr. Hajo BOPST, Zi. 325, Sprechzeiten Mo 14-15, Mi 13.30-14.30, AAA
- Wiss. Ang. Johann BRESTYENSKY M.A., Zi. 379, Sprechzeiten n. V.
- Dr. Rainer KOHLMAYER, Zi. 379, Tel. (0 72 74) 5 08-3 79, Sprechzeiten Mo 12-13
- Wiss. Ang. Araceli R. MARIN Y PRESNO, Zi. 325, Sprechzeiten Mi 12.30-13.30
- Wiss. Ang. Sabine LESKOPF, Zi. 325, Sprechzeiten Di 10.30-11.15
- Wiss. Ang. Klaus VON SCHILLING M.A., Zi. 323, Sprechzeiten Di 10-11, Do 11-12
- Wiss. Ang. Ritta VALLE, Mag. Phil., Zi. 118, Sprechzeiten Mi 15-16, Do 10-15-11.45
- Wiss. Ang. Dr. Johannes WESTENFELDER, Sprechzeiten n. V.

Akad. Auslandsamt

Dr. Hermann VÖLKEL, [voelkel@nfask2.fask.uni-mainz.de],

Dr. Hajo BOPST, [bopst@nfask2.fask.uni-mainz.de], Zi. 118, Tel. (0 72 74) 5 08-1 18

Amt für Ausbildungsförderung

Außenstelle Germersheim

Wissenschaftliche Einrichtungen

Integrierte wissenschaftliche Einrichtungen mit eigener Leitung, ohne eigene Verwaltung.

Institut für Allgemeine Sprach- und Kulturwissenschaft (IASPK)

- Geschäftsführender Leiter:
Univ.-Prof. Dr. D. HUBER
- Universitätsprofessoren:
Dr. H. GÖHRING (i. R.) (Kultursoziologie), Univ.-Prof. Dr. D. HUBER (Allgemeine u. Angewandte Sprachwissenschaft),
Geschäftszimmer Allgemeine und Angewandte Sprachwissenschaft: Johanna WISMETH, Zi. 249, Tel (0 72 74) 5 08-2 49, Fax 5 08-4 49, [wismeth@nfask2.fask.uni-mainz.de]

- Buchst. A-HMI:
Siegfried AURER-BUSCH,
[a-busch@nfask2.fask.uni-mainz.de]
- Buchst. HMJ-Z:
Elke MOSSGRABER,
[mossg@nfask2.fask.uni-mainz.de]
- Sekretariat: Ursula KIEFER, Tel. (0 72 74) 5 08-1 19, Sprechzeiten:
Di, Do 8.30-11.30

Förderung und Sozialberatung am FASK

Angelika HÜTTENBERGER, Zi. 101, Altbau, Tel. (0 72 74) 5 08-1 01, [huettena@nfask2.fask.uni-mainz.de], Sprechzeiten: Mo-Fr 8-11.30
Beratung bei Problemen der Studienfinanzierung, Aufenthalts- und Arbeitserlaubnis, Versicherungen. Sozialberatung für Schwangere, Studierende mit Kindern, Behinderte und Ausländer

Internationale Sommerschule Germersheim

Sabine LESKOPF, Winfried KERN, Zi. 118, Tel. (0 72 74) 5 08-1 18

Psychosoziale Beratung

Dipl.-Psych. Martina SEEBERGER, Tel. (0 63 41) 96 01 96, Beratungsstunden: Zi. 134, Do 13-18
Die Beratung, die in Einzelgesprächen stattfindet, ist vertraulich und steht allen Studierenden offen, die Unterstützung bei Problemen in studentischen und privaten Lebensbereichen suchen. Es werden verschiedene Gruppen zu Prüfungsängsten, Förderung eines positiven Selbstwertgefühls, Lerntechniken und Lernstrategien angeboten. Zeit und Ort werden bekanntgegeben.

- Wissenschaftliche Mitarbeiter:
H. AHRENS, D. DIZDAR, M. ORSCHEL, Dr. R. RAPP, Dr. P. SCHMIDT, V. SRINIVASAN

Arbeitsbereich Neugriechische Sprache und Kultur

- Universitätsprofessor:
Dr. H. RUGE,
Geschäftszimmer: Ilona WINTER, Zi. 115,
Tel. (0 72 74) 5 08-1 15, Fax 5 08-4 13, [winter@nfask2.fask.uni-mainz.de]
- Wissenschaftliche Mitarbeiter:
K. GLYKIOTI M.A., Dr. A. KALPAKIDOU

Institut für Interkulturelle Kommunikation (IKK)

- Geschäftsführender Leiter:
Univ.-Prof. Dr. M. FORSTNER
- Universitätsprofessoren:
Dr. M. FORSTNER (Arabisch),
Dr. A. F. KELLETAT (Deutsch),
Dr. P. KUPFER (Chinesisch)
- Geschäftszimmer Arabisch:
Christine PLAGGEMEIER Zi. 141, Tel. (0 72 74)
5 08-1 41, Fax 5 08-4 37
- Wissenschaftliche Mitarbeiter:
M. ALAOUI, Dr. L. KROPFITSCH
- Geschäftszimmer Deutsch und Niederländisch:
Rosita FRISCH-KLEE, Tel. (0 72 74) 5 08-3 22
- Wissenschaftliche Mitarbeiter:
Dr. J. ALTHAUS, S. BAHADIR, Dr. H. BOPST, J.
BRESTYENSKY M.A., C. CHABASSE, R. DOMI-
NET, C. JACOBS-HENKEL, Dr. R. KOHLMAY-
ER, S. LESKOPF, A. MARIN Y PRESNO, K. VON
SCHILLING M.A., R. VALLE, Dr. J. WESTEN-
FELDER
- Geschäftszimmer Chinesisch:
Christine PLAGGEMEIER, Zi. 374, Tel. (0 72 74)
5 08-3 74
- Wissenschaftliche Mitarbeiter:
Dr. S. B. HOH, Dr. U. KAUTZ, Dr. Z. ZHANG

Institut für Anglistik und Amerikanistik (IAA)

- Geschäftsführende Leiterin:
Univ.-Prof. Dr. R. VON BARDELEBEN
- Universitätsprofessoren:
Dr. R. VON BARDELEBEN,
Dr. H. W. DRESCHER (emeritiert),
Dr. K.-H. STOLL
- Geschäftszimmer: Heide CECH,
[cech@nfask2.fask.uni-mainz.de],
Heidemarie FETH,
[fethh@nfask2.fask.uni-mainz.de],
Brigitte NORDMANN,
[nordmann@nfask2.fask.uni-mainz.de],
Zi. 247, Tel. (0 72 74) 5 08-2 47, Fax 5 08-4 47
- Wissenschaftliche Mitarbeiter:
Dr. F. AUSTERMÜHL, J. O'BRIEN, A. C. DAVIS,
E. FRIEDRICH, R. FRIESE, L. GÖRKE, Dr. S.
HAGEMANN, M. HANN, R. HENNINGE, W.
HÖFLE, Dr. H. HÖNIG, Dr. D. KIRALY, Dr. P.
KUSSMAUL, Dr. S. MATTER-SEIBEL, Dr. R.
MIKUS, Dr. K.-J. POPP, V. RAATZ, D. ROBIN-
SON, S. RÜTTGERS, L. RUSSELL, J. STEIERT,
Dr. K. SCHMIDT, C. TÜRK, Dr. H. VÖLKELE, R.
WALKER

- Scottish Studies Centre (Forschungsabteilung):
Univ.-Prof. Dr. H. W. DRESCHER,
Dr. S. HAGEMANN

Institut für Romanistik (IR)

- Geschäftsführender Leiter:
N. N.
- Universitätsprofessoren:
Dr. M. PERL,
Dr. W. PÖCKL,
Dr. K. PÖRTL,
Dr. P. SCHUNCK (emeritiert)
- Geschäftszimmer Französisch und Italienisch:
Elke BUTZ, Marlies ZIEHL, Zi. 342, Tel. (0 72
74) 5 08-3 42
- Wissenschaftliche Mitarbeiter:
D. ANDRES, J. AUBRON, Dr. B. BAUSKE, PD Dr.
G. BERNHARD, Dr. D. VON BUBNOFF, Dr. G. GIL-
MOZZI, G. ILLER, Dr. S. KUPSCH-LOSERET, J.
NEFF, H. OFFEN, C. PÉLÉGRY, Dr. A. POHLE, S.
PUTZ-THATE, Dr. S. REINART, D. STEHL, M.-F.
STRAUB, Dr. J.-F. TONARD, G. WEIS
- Geschäftszimmer Spanisch und Portugiesisch:
Gisela DÖRNER, Marion WELLER,
Zi. 144, Tel. (0 72 74) 5 08-1 44, Fax 5 08-4 44
- Wissenschaftliche Mitarbeiter:
H. BANZO Y SÁENZ DE MIERA, Dr. M. BETZ,
D. DIAZ, PRIETO, Dr. S. GELOS, M. C. HAACK,
M. HIRSCH, E. K. MÜLLER, Dr. N. RIVERO
SALAVERTE, J. RÖMER, A. SANTOS, H.-J.
SCHAEFFER, Dr. C. WEEGE, A. WODTKE, M.-
M. ZEPERNICK,

Institut für Slavistik (IS)

- Geschäftsführende Leiterin:
Univ.-Prof. Dr. E. WORBS
- Universitätsprofessoren:
Dr. E. WORBS,
Dr. N. SALNIKOW (i. R.)
- Geschäftszimmer: Ursula KIEFER, Zi. 363, Tel.
(0 72 74) 5 08-3 63
- Wissenschaftliche Mitarbeiter:
K. BIELAWSKA-ELLERMEIER, V. BUYKO, P.
ELLERMEIER, U. ENDELL-STEIERT, Dr. G.
KOBRO, P. LENZ, P. RUPPERT, Dr. E.-M. SAL-
NIKOW-RITTER, Dr. B. SENDERO

Lehreinheiten:

FACHGRUPPEN

- Dolmetschen:
Leiter: Dr. H. HÖNIG
- Übersetzen:
Leiter: Dr. P. KUSSMAUL

- Fachsprachen:
Leiterin: Dr. S. KUPSCH-LOSEREIT
- Terminologie:
Leiter: Dr. F. AUSTERMÜHL
- Literatur und Medien:
Leiter: PD Dr. R. KOHLMAYER

ERGÄNZUNGSFÄCHER

- Wirtschaft: Dr. R. MIKUS (Leiter)
- Technik: R. TORKA
- Recht: Dr. G. WISSING
- Medizin: Dr. C. BEYERLEIN-BUCHNER

Personalteil

Bedienstete der Universität

Professoren
**UNIVERSITÄTSPROFESSOREN AUF
LEBENSZEIT**

- BARDELEBEN, Renate von, Dr. phil., *Englische Philologie m. bes. Berücksichtigung der Amerikanistik*, Hauptgebäude, Zi. 243, Tel. (0 72 74) 5 08-2 43, [bardeleben@nfask2.fask.uni-mainz.de], Sprechstd. Di 11-12. Privat: Johann-Sebastian-Bach-Str. 7, 76726 Gernmersheim
- BLANKE, Gustav H., Dr. phil. (emeritiert), *Anglistik-Amerikanistik*. Privat: Mozartstraße 10, 76726 Gernmersheim, Tel. (0 72 74) 13 58
- DRESCHER, Horst W., Dr. phil. (emeritiert), *Englische Philologie*, Zi. 240, Hauptgebäude, Tel. (0 72 74) 5 08-2 40, Sprechstd. Di 14-15. u. n. V. Privat: Kurt-Schumacher-Ring 6, 76756 Bellheim, Tel. (0 72 72) 89 31
- FORSTNER, Martin, Dr. phil., *Islamische Philologie und Islamkunde*, Zi. 139, Hauptgebäude, Tel. (0 72 74) 5 08-1 39, [forstner@nfask2.fask.uni-mainz.de], Sprechstd. Di 10-11. Privat: Rietburgstr. 9, 67377 Gommersheim, Tel. (0 63 27) 51 09
- GÖHRING, Heinz, Dr. phil., Dipl.-Dolmetscher (i. R.), *Kultursociologie*, Zi. 138, Hauptgebäude, Tel. (0 72 74) 5 08-1 38, [goehring@usun2.fask.uni-mainz.de], Sprechstd. Di 9-10. Privat: Richthofenstr. 8, 76726 Gernmersheim, Tel. (0 72 74) 7 61 78, Fax (0 72 74) 7 75 85
- HUBER, Dieter, Fil.dr. (Universität Göteborg), *Allgemeine und Angewandte Sprachwissenschaft*, Zi. 251, Hauptgebäude, Tel. (0 72 74) 5 08-2 51, [huber@usgi3.fask.uni-mainz.de], Sprechstd. Mi 11-13. Privat: Tournuser Platz 2, 76726 Gernmersheim, Tel./Fax (0 72 74) 88 28
- KELLETAT, Andreas F., Dr. phil., *Interkulturelle Germanistik*, Zi. 324, neues Hs-Gebäude, Tel. (0 72 74) 5 08-3 24, [kelletat@nfask2.fask.uni-mainz.de], Sprechstd. Di 16.15-18 u. n. V. Privat: B 7, 9, 68159 Mannheim, Tel. (06 21) 10 39 20
- KUPFER, Peter, Dr. phil., *Chinesisch*, Zi. 371, neues Hs-Gebäude, Tel. (0 72 74) 5 08-3 71, [kupfer@nfask2.fask.uni-mainz.de], Sprechstd. Do 10-11. Privat: Druslachstr. 21, 67360 Lingenfeld, Tel. (0 63 44) 93 72 11, Fax 93 72 12
- MAYER, Gerhart, Dr. phil., Dr. sc. rel. (emeritiert), *Germanistik*. Privat: Gabriel-Biel-Str. 8, 67346 Speyer, Tel. (0 62 32) 9 37 88
- PERL, Matthias, Dr. phil., *Romanistik m. bes. Berücksichtigung des Portugiesischen*, Hauptgeb., Zi. 253, Tel. (0 72 74) 5 08-2 53, [perl@nfask2.fask.uni-mainz.de], Sprechstd. Di 18-19.30. Semesterchrift: Ander Hochschule 3, 76726 Gernmersheim. Privat: Ecksteinstr. 56, 04277 Leipzig, Tel./Fax (03 41) 3 01 43 62
- PÖCKL, Wolfgang, *Romanistik*, [poeckl@nfask2.fask.uni-mainz.de], Privat: Pidingweg 10b, A-5020 Salzburg, Tel./Fax: (00 43) 6 62 82 36 01, Hermann-Gmeiner-Str. 2/I, 76726 Gernmersheim, Tel./Fax: (0 72 74) 91 99 58
- PÖRTL, Klaus, Dr. phil., *Romanische Philologie m. bes. Berücksichtigung der Hispanistik*, Zi. 250, Hauptgebäude, Tel. (0 72 74) 5 08-2 50, [poertl@nfask2.fask.uni-mainz.de], Sprechstd. Mi 12-13. Privat: Paradeplatz 4, 76726 Gernmersheim, Tel. (0 72 74) 41 47
- RUGE, Hans, Dr. phil., *Neogräzistik*, Zi. 113, Hauptgebäude, Tel. (0 72 74) 5 08-1 13, Sprechstd. Di 10-11. Privat: Ludwigrstr. 5, 76726 Gernmersheim, Tel. (0 72 74) 7 61 45
- SALNIKOW, Nikolai, Dr. phil., Dipl.-Dolmetscher (i. R.), *Slavistik*, Zi. 365, neues Hs-Gebäude, Tel. (0 72 74) 5 08-3 65. Privat: Berwartsteinstr. 1, 76726 Gernmersheim, Tel. (0 72 74) 26 20
- SCHUNCK, Peter, Dr. phil., (emeritiert), *Romanistik*, Zi. 345, neues Hs-Gebäude, Tel. (0 72 74) 5 08-3 45, [schunck@nfask2.fask.uni-mainz.de]. Privat: Stöberstr. 6, 67346 Speyer, Tel./Fax (06232) 7 69 29
- STOLL, Karl-Heinz, Dr. phil., *Englische Philologie*, Zi. 244, Hauptgebäude, Tel. (0 72 74) 5 08-2 44, [stoll@nfask2.fask.uni-mainz.de], Sprechstd. Di 14-15. Privat: Königsberger Str.

- 20, 74915 Waibstadt, Tel. (0 72 63) 25 98, Fax: (0 72 63) 91 12 92
- WORBS, Erika, Dr. phil., Dipl.-Dolmetscherin, *Po-
lonistik*, Zi. 370, neues Hs-Gebäude, Tel. (0 72 74)
5 08-3 70, Sprechstd. n. V, [worbs@nfask2.fask.
uni-mainz.de]. Privat: Alois-Gruber-Weg 40,
67346 Speyer, Tel. (0 62 32) 7 99 98
- Privatdozent**
- KOHLMAYER, Rainer, Dr. phil. habil., Wiss. Ang.,
Interkulturelle Germanistik, Zi. 379, Tel.
(0 72 74) 5 08-3 79, [kohlmayer@nfask2.fask.
uni-mainz.de], Sprechstd. Mo 12-13. Privat: Bel
Air 30, F-67630 Lauterbourg, Tel. (0 03 33)
88 94 83 84
- Wissenschaftliche Mitarbeiter**
- AHRENS, Helga, Dipl.-Übersetzerin, *Text- und
Datenverarbeitung*, Zi. 147/148, [ahrensh@
nfask2.fask.uni-mainz.de]. Privat: Leipziger
Str. 1, 69181 Leimen
- ALAOUI MHAMDI, Mohammed, Dipl.-Überset-
zer, *Arabisch*, Zi. 106. Privat: Thomas-Dehler-
Str. 13, 76726 Germersheim, Tel. (0 72 74) 41 29
- ALTHAUS, Johanna, Dr. phil., Akad. Direktorin,
Niederländisch, Zi. 367, neues Hs-Gebäude,
Tel. (0 72 74) 5 08-3 67, [althaus@nfask2.fask.uni-
mainz.de]. Privat: Hauptstr. 13, 54317 Mor-
scheid, Tel. (0 65 00) 98 81 34, Fax 98 81 35.
Semesteranschrift: Tournuser Platz 2, 76726
Germersheim, Tel. (0 72 74) 84 48
- ANDRES, Dörte, Dipl.-Dolmetscherin, Wiss.
Ang., *Französisch*, Zi. 356, neues Hs-Gebäude,
Tel. (0 72 74) 5 08-3 56. Privat: Lußstr. 15,
76275 Ettlingen, Tel./Fax (0 72 74) 9 41 85 11
- AUBRON, Jacques, Dipl.-Übersetzer, *Französisch*.
Privat: Lerchesflurweg 49, 66119 Saarbrücken,
Tel. (0 68 81) 5 13 56
- AUSTERMÜHL, Frank, Dr. phil., Dipl.-Übersetzer,
Englisch, Zi. 137, [austermuehl@nfask2.fask.uni-
mainz.de]. Privat: Oberbadgasse 3, 69117 Heidel-
berg, Tel. (0 62 21) 2 76 28, Fax (0 62 21) 2 18 69
- BAHADIR, Sebnem, Dipl.-Übersetzerin, *Türkisch,
Kultursoziologie und Deutsch*. Privat: Fried-
rich-Ebert-Str. 23, 76726 Germersheim, Tel.
(0 72 74) 77 77 89
- BANZO Y SAENZ DE MIERA, Helga, Dipl.-Über-
setzerin, Wiss. Ang., *Spanisch*, Sprechstd. n. d.
Vorlesungen. Privat: August-Keiler-Straße 31,
76726 Germersheim
- BAUSKE, Bernd, Dr., Wiss. Ang., *Französisch*,
[bauske@nfask2.fask.uni-mainz.de]. Privat:
Neuffenstr. 42, 73207 Plochingen
- BETZ, Manfred, Dr. phil., Akad. Direktor, *Spa-
nisch*, Zi. 248, Hauptgebäude, Tel. (0 72 74)
5 08-2 48, Sprechstd. Do 11.45-13
- BIELAWSKA-ELLERMEIER, Krystyna, Dipl.-
Übersetzerin, Wiss. Ang., *Polnisch und Rus-
sisch*, Zi. 364, Tel. (0 72 74) 5 08-3 64, [bielawsk@
nfask2.fask.uni-mainz.de], Sprechstd. Do 14-
15. Privat: Madenburgstraße 2, 76726 Germers-
heim
- BOPST, Hajo, Dr. phil., Wiss. Ang., *Deutsch*, Zi.
325, Tel. (0 72 74) 5 08-3 25, [bopst@nfask2.
fask.uni-mainz.de], Sprechstd. Mo 14-15. Pri-
vat: 17er Str. 4, 76726 Germersheim, Tel.
(0 72 74) 77 78 32
- BRESTYENSKY, Johann, M. A., Wiss. Ang.,
Deutsch, Zi. 379, neues Hs-Gebäude, Tel.
(0 72 74) 5 08-3 79, Sprechstd. n. V. Privat:
Wespinstr. 14, 68165 Mannheim, Tel. (06 21)
44 91 09
- BUBNOFF, Daria von, Dr. iur., Wiss. Ang., *Italie-
nisch*, Zi. 344, neues Hs-Gebäude, [bubnof@
nfask2.fask.uni-mainz.de], Sprechstd. n. d. Vorle-
sungen. Privat: Nadlerstr. 13 A, 69226 Nußloch,
Tel. (0 62 24) 1 29 96
- BUYKO, Valerij, Dipl.-Ing. (UdSSR), Akad. OR,
Russisch, Zi. 364, Tel. (0 72 74) 5 08-3 64,
Sprechstd. Fr 12.45-13.30. Privat: August-Kei-
ler-Straße 35, 76726 Germersheim
- CHABASSE, Catherine, Wiss. Ang., *Deutsch*,
Sprechstd. n. V. Privat: Am Knittelberg 79,
76229 Karlsruhe
- CHILLEMI JUNGSMANN, Francesca, Dottore in Let-
tere/Univ. Padua (beurlaubt), Wiss. Ang.,
Deutsch, Italienisch, Ergänzungsstudium »Lehrer
für Kinder mit fremder Muttersprache«. Privat:
Ulrich-von-Hutten-Str. 3, 76829 Landau, Tel.
(0 63 41) 3 28 92
- DAVIS, Alice C. Privat: Ladenburgstr. 55, 69120
Heidelberg, Tel. (0 62 21) 41 05 07
- DE BRITO SANTOS, Antonio Inácio, Dipl.-Über-
setzer, Wiss. Ang., *Portugiesisch*, Sprechstd. n.
d. Vorlesungen. Privat: In der Neckarhalle 168,
69118 Heidelberg, Tel. (0 62 21) 47 43 99
- DIAZ PRIETO, David, Dipl. Übersetzer, Wiss.
Ang., *Deutsch, Spanisch*, [diaz@nfask2.fask.
uni-mainz.de]. Privat: Hauptstr. 42, 67466
Lambrecht
- DIETRICH, Laura, Dottore in Lingue e Letterature
Straniere, Univ. L. Bocconi, Mailand, *Italie-
nisch*, Zi. 343, neues Hs.-Gebäude, [dietrich@
nfask2.fask.uni-mainz.de]. Privat: Am Mönchs-
busch 34, 67373 Dudenhofen, Tel. (0 62 32) 9 20 90
- DIZDAR, Dilek, Dipl.-Dolmetscherin, *Türkisch,
Allgemeine u. Angewandte Sprachwissenschaft*,

- Privat: Friedrich-Ebert-Str. 23, 76726 Gernersheim, Tel. (0 72 74) 77 77 89
- DOMINET, Rita, Dipl.-Übersetzerin, *Niederländisch*, Sprechstd. n. V. Privat: Wehlauer Str. 61, 76139 Karlsruhe, Tel. (0 72 1) 68 65 36
- ELLERMEIER, Peter, Dipl.-Übersetzer, *Wiss. Ang., Russisch*, Zi. 364, Tel. (0 72 74) 5 08-3 64, [ellermeie@nfask2.fask.uni-mainz.de], Sprechstd. Mi 15-16. Privat: Madenburgstr. 2, 76726 Gernersheim
- ENDELL-STEIERT, Ulrike, Dipl.-Dolmetscherin, *Wiss. Ang., Russisch*, Zi. 364, Tel. (0 72 74) 5 08-3 64, Sprechstd. Di 11.45-12.30. Privat: In der Achen 11, 67435 Neustadt
- FRIEDRICH, Elspeth, B.A. Hons., *Wiss. Ang., Interpreting and Translating*, Privat: Rosenweg 4, 76351 Linkenheim-Hochstetten, Tel. (0 72 74) 74 53
- FRIESE, Ralf, Dipl.-Dolm., *Englisch*, Zi. 136, Hauptgeb., Tel. (0 72 74) 5 08-1 36. Privat: Veilchenstr. 12, 76571 Gaggenau, Tel. (0 72 25) 59 22
- GELOS, Sigrid, Dr. phil., *Wiss. Ang., Spanisch*, Sprechstd. n. d. Vorlesungen. Privat: Tournuser Platz 2, 76726 Gernersheim, Tel. (0 72 74) 38 36
- GILMOZZI, Giulio, Dottore in Lingue e Letterature straniere, *Wiss. Ang., Italienisch*, Zi. 343, neues Hs-Gebäude, Sprechstd. n. d. Vorlesungen. Privat: Im Steingebiß 5, 76829 Landau, Tel. (0 63 41) 6 31 13
- GLYKIOTI, Konstantina, M. A., *Wiss. Ang., Neugriechisch*, Zi. 116, Tel. (0 72 74) 508-116, [glykioti@nfask2.fask.uni-mainz.de], Sprechstd. n. V. Privat: Eichendorffstr. 4, 68167 Mannheim, Tel. (0 62 1) 3 66 74
- GÖRKE, Lothar, Dipl.-Übersetzer, *Wiss. Ang., Englisch*, Zi. 239, Hauptgebäude, Tel. (0 72 74) 5 08-2 39, [goerke@nfask2.fask.uni-mainz.de]
- HAACK, Christina Maria, Dipl.-Dolmetscherin, *Wiss. Ang., Spanisch*, Privat: Beethovenstr. 27, 53115 Bonn, Tel. (0 2 28) 65 54 40, Fax 63 95 06
- HAGEMANN, Susanne, Dr. phil., *Wiss. Ass., Englisch*, Zi. 242, Hauptgebäude, Tel. (0 72 74) 5 08-2 42, [hagemann@nfask2.fask.uni-mainz.de]
- HANN, Michael L., *Wiss. Ang., Englisch*, Zi. 136, Tel. (0 72 74) 5 08-1 36. Privat: Oberkehrgrasse 5, 76879 Hochstadt
- HENNINGE, Richard, *Wiss. Ang., Englisch*, Zi. 241, Hauptgebäude, Tel. (0 72 74) 5 08-2 41, [henninge@nfask2.fask.uni-mainz.de]. Privat: Marktstr. 66, 76829 Landau
- HIRSCH, Mariá, *Wiss. Ang., Spanisch*, Privat: Friedenstr. 20, 67067 Ludwigshafen
- HOH, Sim Bin, Dr. phil., *Wiss. Ang., Chinesisch*, Zi. 372, neues Gebäude, Tel. (0 72 74) 5 08-3 72, [hoh@nfask2.fask.uni-mainz.de], Sprechstd. Mi 9.30-10.30. Privat: Kirchenplatz 17, 76726 Gernersheim, Tel. (0 72 74) 31 53
- HÖFLE, Waltraud, Dipl.-Dolmetscherin, *Wiss. Ang., Englisch*, Zi. 136, Hauptgebäude, Tel. (0 72 74) 5 08-1 36. Privat: Balger Hauptstr. 59b, 76532 Baden-Baden, (0 72 21) 1 71 68
- HÖNIG, Hans G., Dr. phil., Akad. Dir., *Englisch*, Zi. 137, [hoenig@nfask2.fask.uni-mainz.de], Sprechstd. Fr 14.30-15.15. Privat: Oberehnheimer Str. 15, 76829 Landau, Tel. (0 63 41) 3 22 84
- ILLER, Günter, Dipl.-Dolmetscher, Akad. Rat, *Französisch*, Zi. 121, Tel. (0 72 74) 5 08-1 21, [iller@nfask2.fask.uni-mainz.de], Sprechstd. Do, Fr 10-11. Privat: Wattkopfstr. 18b, 76189 Karlsruhe, Fax (0 72 1) 57 31 67
- JACOBS-HENKEL, Caroline, Dipl.-Übersetzerin, *Wiss. Ang., Niederländisch*, Sprechstd. n. V., Tel. (0 72 74) 5 08-3 67, [jacobsh@nfask2.fask.uni-mainz.de]. Privat: Buchenweg 5, 76726 Gernersheim, Tel. (0 72 74) 7 73 17
- KALPAKIDOU, Anastasia, Dr. phil., *Wiss. Ang., Neugriechisch*, Zi. 116, Tel. (0 72 74) 508-116, [kalpakid@nfask2.fask.uni-mainz.de], Sprechstd. n. V. Privat: Hermann-Gmeiner-Str. 9, 76726 Gernersheim, Tel. (0 72 74) 77 71 75
- KAUTZ, Ulrich, Dr. phil., *Chinesisch*, Zi. 372, neues Hs-Gebäude, Tel. (0 72 74) 5 08-3 72, Sprechstd. n. V. Privat: Untere Hofwiese 14a, 76889 Klingenstein, Tel. (0 63 49) 92 86 97
- KIRALY, Don, Dr., *Wiss. Ang., Englisch*, Zi. 241, Tel. (0 72 74) 5 08-2 41, [kiral@nfask2.fask.uni-mainz.de], Sprechstd. Di 10-11.30. Privat: Lindelbrunnweg 13, 76726 Gernersheim
- KOBRO, Georg, Dr. phil., M.A., Staatl. gepr. Übersetzer und Dolmetscher, *Wiss. Ang., Russisch*, Zi. 364, Tel. (0 72 74) 5 08-3 64, [kobro@nfask2.fask.uni-mainz.de], Sprechstd. Di 18-19. Privat: August-Keiler-Straße 35, 76726 Gernersheim, Tel. (0 72 74) 34 88
- KROPFITSCH, Lorenz, Dr. phil., Dipl.-Dolmetscher, *Wiss. Ang., Arabisch, Deutsch*, Zi. 106, Tel. (0 72 74) 5 08-1 06, Sprechstd. n. d. Lehrveranst. Privat: Breslauer Straße 1A, 76726 Gernersheim, Tel. (0 72 74) 31 51
- KUPSCH-LOSEREIT, Sigrid, Dr. phil., Akad. Direktorin, *Französisch*, Zi. 137, Hauptgebäude, Tel. (0 72 74) 5 08-1 37, [kusch_1@mail.uni-mainz.de], [kusch_1@mzdmza.zdv.uni-mainz.de], Sprechstd. Mi 15-16. Privat: Ladenburger Str. 70, 69120 Heidelberg, Tel. (0 62 21) 47 59 31

- KUSSMAUL, Paul, Ph. D. (Bristol), Akad. Direktor, *Englisch*, Zi. 137, Tel. (0 72 74) 5 08-1 37, [kussmaul@nfask2.fask.uni-mainz.de]. Privat: Schlettstadter Str. 12, 76829 Landau, Tel. (0 63 41) 3 03 38
- LENZ, Peter, mgr./Univ. Breslau, Wiss. Ang., *Polnisch*, Zi. 364, Tel. (0 72 74) 5 08-3 64, [lenz@nfask2.fask.uni-mainz.de], Sprechst. Di 10. Privat: Königsberger-Str. 19, 76726 Germersheim, Tel. (0 72 74) 45 88
- LESKOPF, Sabine, Wiss. Ang., *Deutsch*. Privat: Stettenbergstr. 12, 67360 Lingenfeld
- MARIN y PRESNO, Araceli-Rosa, Wiss. Ang., *Deutsch*, Zi. 325, Sprechst. Mi n. V. Privat: Fischerstr. 19, 76726 Germersheim, Tel. (0 82 84) 20 01
- MATTER-SEIBEL, Sabina, Dr. phil., Wiss. Ang., *Englisch*, Zi. 241, Tel. (0 72 74) 5 08-2 41, [matter-s@nfask2.fask.uni-mainz.de]. Privat: Geschwister-Scholl-Str. 2, 76726 Germersheim, Tel. (0 72 74) 12 52
- MIKUS, Rudolf, Dr. rer. pol., Dipl.-Volkswirt, Dipl.-Übersetzer, Akad. Direktor, *Wirtschaftswissenschaften, Englisch*, Zi. 111, Hauptgebäude, Tel. (0 72 74) 5 08-1 11, Sprechst. Do ab 10 c.t. im E-Fach-Raum (R 111). Privat: Schlesierr. 2, 67360 Lingenfeld, Tel. (0 63 44) 21 75
- MÜLLER, Eva Katrin, Wiss. Ang., *Spanisch*, Zi. 225, Tel. (0 72 74) 508-225
- NEFF, Jacquy, Dipl.-Dolmetscher, Wiss. Ang., *Französisch*, Sprechst. n. d. Vorlesungen. Privat: Robert-Seither-Str. 23, 76761 Rülzheim
- O'BRIEN, John, Wiss. Ang., *Englisch*, [obrien@nfask2.fask.uni-mainz.de]. Privat: Im Münchfeld 33, Zi. 177, 55122 Mainz
- OFFEN, Heinrich, Dipl.-Übersetzer, Wiss. Ang., *Italienisch*, Zi. 343, neues Hs-Gebäude, [offen@nfask2.fask.uni-mainz.de]. Privat: Am Rennbuckel 23, 76185 Karlsruhe, Tel. (0 71 21) 75 86 77
- ORSCHER, Manfred, Dipl.-Ing. (FH), *Text- und Datenverarbeitung*, Tel. (0 72 74) 508-157, [orschel@usun2.fask.uni-mainz.de]. Privat: Mozartstr. 26, 76726 Germersheim
- PÉLÉGRY, Chantal, Dipl.-Übersetzerin, Wiss. Ang., *Französisch*, Tel. (0 72 74) 5 08-3 56, Sprechst. n. d. Vorlesungen. Privat: Im Vogelgesang 76, 67346 Speyer
- PICARD, Jacques, Dr., Dipl.-Dolmetscher (Univ. Straßburg), Wiss. Ang., *Französisch*, Tel. (0 72 74) 5 08-1 18, Sprechst. n. d. Vorlesungen. Privat: 18, rue Philippe Grass, F-67000 Strasbourg
- POHLE, Almut, Dr. phil., Akad. Direktorin, *Italienisch*, Zi. 344, neues Hs-Gebäude, Tel. (0 72 74) 5 08-3 44, Sprechst. n. V. Privat: August-Keiler-Str. 35, Postfach 425, 76726 Germersheim, Tel. (0 72 74) 27 98
- POPP, Klaus-Jürgen, Dr. phil., M.A. (Arkansas), Akad. Direktor, *Englisch*, Sprechst. n. d. Vorlesungen. Privat: Am Meßplatz 10, 76726 Germersheim, Tel. (0 72 74) 15 47
- PUTZ-THATE, Stefanie, Dipl.-Übersetzerin, Wiss. Ang., *Italienisch*, Zi. 343, neues Hs-Gebäude, Sprechst. n. d. Vorlesungen. Privat: Hermann-Vollmer-Weg 6, 67346 Speyer, Tel. (0 62 32) 9 92 38
- RAATZ, Volker, Wiss. Ang., *Englisch*. Privat: Dürener Str. 278, 50935 Köln, Tel. (0 21 2) 4 30 55 81
- RAPP, Reinhard, Dr. rer. soc., Dipl.-Informationswissenschaftler, Allgem. u. Angewandte Sprachwissenschaft, Zi. 157, Tel. (0 72 74) 5 08-1 57, [rapp@usun1.fask.uni-mainz.de], Sprechst. Di 14-15. Privat: Neustadter Str. 163, 67360 Lingenfeld, Tel. (0 63 44) 93 87 60
- REINART, Sylvia, Dr. phil., Akad. Rätin, *Französisch*, [reinart@nfask2.fask.uni-mainz.de]. Privat: Theobaldstr. 5a, 76726 Germersheim, Tel. (0 72 74) 77 95 43
- RIVERO SALAVERT, Nicolas, Dr. phil. M.A., Wiss. Ang., *Spanisch*, Sprechst. n. d. Vorlesungen. Privat: Landhausstr. 41, 76332 Bad Herrenalb, Tel. (0 70 83) 34 72, Fax (0 70 83) 36 52
- ROBINSON, David J., B.Sc., Wiss. Ang., *Englisch*, Zi. 136, Hauptgebäude, Tel. (0 72 74) 5 08-1 36. Privat: Berolfweg 37, 69123 Heidelberg
- RÖMER, Jutta Isabel, Dipl.-Übersetzerin, Wiss. Ang., *Spanisch*, Sprechst. n. d. Vorlesungen. Privat: Triftbrunnenweg 7, 67434 Neustadt, Tel. (0 63 21) 8 09 71
- RÜTTGERS, Signe, Dipl.-Übersetzerin, Wiss. Ang., *Englisch*, Zi. 136, Hauptgebäude, Tel. (0 72 74) 5 08-1 36, [ruttgers@nfask2.fask.uni-mainz.de]. Privat: Danziger Str. 18, 69124 Heidelberg-Kirchheim, Tel. (0 62 21) 7 24 16
- RUPPERT, Peter, Dipl.-Übersetzer, Wiss. Ang., *Russisch*, Zi. 118 (Altbau), Tel. (0 72 74) 5 08-1 18, Sprechst. Mi 12-13. Privat: An Fronte Karl 29, 76726 Germersheim, Tel. (0 72 74) 32 48
- RUSSELL, Laura, Dipl.-Übersetzerin, Wiss. Ang., *Englisch*, Zi. 241, [russel@nfask2.fask.uni-mainz.de]. Privat: Wilhelmstr. 51, 76137 Karlsruhe
- SALNIKOW-RITTER, Eva-Maria, Dr. phil., Akad. OR, *Russisch*, Zi. 364, Tel. (0 72 74) 5 08-3 64, Sprechst. Mi 10-11. Privat: Berwartsteinstr. 1, 76726 Germersheim
- SATTEL, Herbert E., Dipl.-Handelslehrer, Akad. Direktor, *Bürowirtschaftslehre, Deutsch, TDV*, Tel. (0 72 74) 5 08-1 38, [sattel@nfask2.fask.

- uni-mainz.de], Sprechstd. n. d. Vorlesungen. Privat: Ostpreußenstr. 33, 67125 Dannstadt, Tel. (0 62 31) 25 30
- SCHAEFFER, Hans-Joachim, M.A., Wiss. Ang., *Portugiesisch*, Sprechstd. n. d. Vorlesungen. Privat: Zeiskamer Str. 42, 76756 Bellheim, Tel. (0 72 72) 17 42
- SCHIEINHARDT, Hartwig, Dr. phil. cand. theol., Wiss. Ang., *Studienkurs Türkische Sprache und Kultur*. Privat: Werftstraße 6, 76726 Germersheim, Tel./Fax: (0 72 74) 7 68 40
- SCHILLING, Klaus von, M.A., Wiss. Ang., *Deutsch*, Zi. 323, neues Hs-Gebäude, Tel. (0 72 74) 5 08-3 23, Sprechstd. Di 10-11 u. Do 11-12, [schilling@nfask2.fask.uni-mainz.de]. Privat: Gutenbergstr. 23, 76307 Karlsbad, Tel. (0 72 02) 86 85
- SCHMIDT, Klaus, Dr. phil., Dipl.-Übersetzer, Wiss. Ang., *Englisch*, Zi. 241, Hauptgebäude, Tel. (0 72 74) 5 08-2 41, [103005.3345@CompuServe.com]. Privat: Hauptstr. 97, 67126 Hochdorf-Assenheim, Tel. (0 62 31) 9 14 62
- SCHMIDT, Paul, Dr. phil., *Allgemeine und Angewandte Sprachwissenschaft*, Zi. 155, Tel. (0 72 74) 5 08-1 55, [schmidt@usun2.fask.uni-mainz.de], Sprechstd. Di 11-12. Privat: Mozartstr. 24, 76726 Germersheim
- SENDERO, Bogdan, Dr. phil., Wiss. Ang., *Polnisch*, Tel. (0 72 74) 508-364. Privat: Kropfburgweg 7, 76726 Germersheim, Tel. (0 72 74) 73 96
- SRINIVASAN, Venkatakrishnan, *Allgemeine und Angewandte Sprachwissenschaft*, Zi. 155, Tel. (0 72 74) 5 08-1 55, [srini@usun2.fask.uni-mainz.de], Sprechstd. n. V. Privat: Am Postplatz 3, 67346 Speyer
- STEHL, Denise, Dipl.-Übersetzerin, Wiss. Ang., *Französisch*, Tel. (0 72 74) 5 08-3 56, [stehl@nfask2.fask.uni-mainz.de], Sprechstd. n. d. Vorlesungen. Privat: Zeppelinstr. 22, 76870 Kandel, Tel. (0 72 75) 38 18
- STRAUB, Marie-Françoise, Dipl.-Übersetzerin, Wiss. Ang., *Französisch*, Tel. (0 72 74) 5 08-3 56, Sprechstd. n. d. Vorlesungen. Privat: Kauzengasse 12, 67365 Schwegenheim, Tel. (0 63 44) 66 67
- TONARD, Jean-François, Dr., Wiss. Ang., Sprechstd. n. d. Vorlesungen. Privat: Eupener Str. 1, 65203 Wiesbaden, Tel./Fax. (06 11) 9 60 03 45
- TÜRK, Claudia, Dipl.-Übers., Wiss. Ang., *Englisch*, Zi. 241, Tel. (0 72 74) 5 08-2 41, [tuerk@nfask2.fask.uni-mainz.de]. Privat: Königsbergerstr. 8, Apt. 213, 76726 Germersheim, Tel. (0 72 74) 7 77 18
- VALLE, Riitta, Mag. Phil. (Univ. Helsinki), Wiss. Ang., *Deutsch*, Zi. 118, Tel. (0 72 74) 5 08-1 18, [valle@nfask2.fask.uni-mainz.de], Sprechstd. Mi 15-16, Do 10.15-11.45. Privat: Rödelbergweg 1, 65817 Eppstein, Semesteranschrift: Theobaldstr. 3, 76726 Germersheim, Tel. (0 72 74) 49 12
- VÖLKELE, Hermann, Dr. phil., Dipl.-Übersetzer, Akad. Rat, *Englisch*, Zi. 242, Hauptgebäude, Tel. (0 72 74) 5 08-2 42, [voelkel@nfask2.fask.uni-mainz.de]. Privat: Queichstr. 8, 76726 Germersheim, Tel. (0 72 74) 41 87
- WALKER, Ronald, M. Sc., Wiss. Ang., *Englisch*, [walker@nfask2.fask.uni-mainz.de]. Privat: Robert-Koch-Str. 21, 76726 Germersheim, Tel. (0 72 74) 73 47
- WEEGE, Cornelia, Dr. phil., Wiss. Ang., *Spanisch*, Zi. 225, Tel. (0 72 74) 508-225
- WEIS, Günter, Wiss. Ang., *Französisch*, Zi. 354, neues Hs-Gebäude, Tel. (0 72 74) 5 08-3 54, Sprechstd. Mi ab 12.30. Privat: Karlsruher Str. 58a, 68775 Ketsch, Tel. (0 62 02) 6 39 09
- WESTENFELDER, Johannes, Dr., Wiss. Ang., *Deutsch*, Tel. (0 72 74) 5 08-1 20, Sprechstd. n. d. Vorlesungen. Privat: Hans-Graf-Sponck-Str. 1, 76726 Germersheim, Tel. (0 72 74) 15 44
- WODTKE, Angela, Dipl.-Übersetzerin, Wiss. Ang., *Portugiesisch*, Sprechstd. n. d. Vorlesungen. Privat: Albrecht-Dürer-Straße 28, 65195 Wiesbaden, Tel. (06 11) 40 39 06, Semesteranschrift: Orffstr. 10, 76726 Germersheim
- ZEPPERINICK, Marià-Mercedes, M.A., Dipl.-Dolmetscherin, Wiss. Ang., *Spanisch*. Privat: Im Eichholz 33, 53127 Bonn, Tel. (02 28) 28 13 92
- ZHANG, Zhenhuan, Dr. phil., Wiss. Ang., *Chinesisch*, Zi. 372, neues Hs-Gebäude, Tel. (0 72 74) 5 08-3 72, [zhang@nfask2.fask.uni-mainz.de]. Privat: Theodor-Heuss-Str. 67, Wohn. 45, 76726 Germersheim, Tel. (0 72 72) 77 97 66

Nichtbedienstete Lehrkräfte und Lehrbeauftragte

Lehrbeauftragte

- ARCIERI, Giuseppe, *Hochschulsport*. Privat: Oberamtsstraße 15, 76726 Gernersheim
- ARISTIZABAL, Adolfo, *Deutsch*. Privat: Marktstr. 13, 76726 Gernersheim
- BAUMANN, Ilse, Dipl.-Sprecherin, Sprechertierchen, *Allgemeine und Angewandte Sprachwissenschaft*. Privat: Kanzelkopfstr. 9, 67433 Neustadt/Weinstraße, Tel. (0 63 21) 3 34 31
- BEYERLEIN-BUCHNER, Christoph, Dr. med., *Medizin*. Privat: Heckenfeldstr. 22, 76726 Gernersheim
- BUSCH, Peter, Dr., Pfarrer. Privat: Rappengasse 15, 67365 Schwegenheim
- CHALMEL, Agnès, *Französisch*. Privat: Am Hochufer 11, 76726 Gernersheim
- CHIARO, Maria Grazia, M.A., *Italienisch*, Zi. 343, neues Hs-Gebäude, Tel. (0 72 74) 5 08-3 43. Privat: U3, 16-17, 68161 Mannheim, Tel. (06 21) 75 23 44
- CHAUMIEN-WETTERAUER, Giselle, *Französisch*. Privat: Eichenweg 11, 76185 Karlsruhe, Tel. (07 21) 86 56 77
- FEIN, Svetlana, *Russisch*. Privat: Triftweg 3, 76829 Landau, Tel. (0 63 41) 8 25 37
- GELOS, Rafael, *Spanisch*. Privat: Tournuser Platz 2, 76726 Gernersheim
- GRESSER, Edmond, *Französisch*. Privat: rue de la gare, F- 67610 Wantzenau
- GUSENBURGER, Isabella, Dipl.-Dolmetscherin. Privat: Kranzallee 4a, 14055 Berlin
- HÄHNEL, Klaus, Dipl.-Übersetzer, *Russisch*. Privat: August-Keiler-Str. 35, 76726 Gernersheim
- HÖNIG, Sylvia, M.A., B.A., *Englisch, Deutsch*. Privat: Oberehnheimer Str. 15, 76829 Landau, Tel. (0 63 41) 3 22 84
- HOFFMANN, Dieter, Dr. *Deutsch*. Privat: Im Boreck 14, 66606 Bubach, Tel. (0 68 56) 89 29 18
- HOOPER, Raymond G., Dr. phil., *Englisch*. Privat: Brahmstr. 4, 67551 Worms
- JALONEN, Hannele, *Finnisch*. Privat: Werder Str. 12, 68165 Mannheim
- JANSEN, Carola, Dr., *Englisch*. Privat: An Fronte Karl 12, 76726 Gernersheim
- KERN, Winfried, Dipl.-Übersetzer, *Deutsch*. Privat: Theobaldstr. 3, 76726 Gernersheim, Tel. (0 72 74) 32 38
- KITO, Yuka, *Japanisch*. Privat: Konventstr 1, 67549 Worms
- KLASS, Sabine von, *Deutsch*
- KRAUS, Barbara, *Deutsch*. Privat: Bismarckstr. 8, 76726 Gernersheim, Tel. (0 72 74) 24 06
- KRISTMANNSSON, Gauti, Zi. 224, Hauptgebäude, Tel. (0 72 74) 5 08-2 24. Privat: Stettenbergerstr. 12, 67360 Lingenfeld, Tel. (0 63 44) 30 91
- KUROWSKA, Malgorzata, Dipl. Übersetzerin, *Text- und Datenverarbeitung*. Privat: Fischerstr. 20, 76726 Gernersheim
- LEVICKAJA, Alla. Privat: August-Keiler-Str. 35, 76726 Gernersheim
- LINK, Carmen, Dipl.-Übersetzerin, *Arabisch, Deutsch*. Privat: 17er Str. 3, 76726 Gernersheim
- MACCHI, Fabiana. Privat: Ludwigstr. 72, 67346 Speyer
- MELLINGHAUS-DOWIDAT, Ursula, Dipl.-Übersetzerin, *Italienisch*, Zi. 343, neues Hs-Gebäude. Privat: Am Hochhufer 48, 76726 Gernersheim, Tel. (0 72 74) 65 57
- MILLER, G. Privat: Taunusstr. 12, 64625 Bensheim, Tel. (0 62 51) 13 65 84
- OTTMERS, Dyrken E., Dipl. @ P0_PERSONEN = RIMBACH, Richard, *Sprechkunde, Deutsch*. Privat: Friedrichsthaler Str. 1, 66113 Saarbrücken, Tel. (06 81) 4 62 78
- SCHEFFEL, Manon, *Niederländisch*. Privat: Ladenburger Str. 45, 691290 Heidelberg, Tel. (0 62 21) 47 53 63, Fax (0 62 21) 47 54 59
- SCHMIDT, Zora, Dipl.-Übers., *Tschechisch*. Privat: Josef-Probst-Str. 5, 76726 Gernersheim
- SCHMITT, Helmut, Dipl.-Übersetzer, *Englisch, Deutsch*. Privat: Beethovenstr. 1, 67368 Westheim-Übers., Zi. 239, Tel. (0 72 74) 50 82 39. Privat: Hauptstr. 29, 72726 Gernersheim
- SEUBERT, Sabine, Dipl.-Dolmetscherin, *Französisch*. Privat: Rintheimer Hauptstr. 26, 76131 Karlsruhe
- SIEVER, Holger, Dipl.-Übersetzer, *Kulturosoziologie*. Privat: Pappelweg 10, 76726 Gernersheim, Tel. (0 72 74) 72 70
- SNIDER, Marie-Noelle, Dipl.-Übersetzerin, *Deutsch*. Privat: Albert-Schweitzer-Str. 71, 76297 Stutensee-Spöck, Tel. (01 71) 8 67 59 16
- SPYRIDAKI, Elevation, Zi. 419. Privat: Ludwigstr. 24, 76726 Gernersheim
- STRAUSS, Dietrich. Privat: Am Eichbühl 28a, 61476 Kronberg i.T.
- TORKA, Rainer, Dipl.-Ing., Studiendirektor, *Technik*. Privat: Mahlastr. 6, 76829 Landau, Tel. (0 63 41) 8 41 11
- TOWNS-EGGER, Colleen. Privat: Im Ehrlich 140, 67346 Speyer, Tel. (0 62 32) 4 35 01
- TRABERT, Michael, Dr. phil., *Englisch*. Privat: Thomastr. 15, 65193 Wiesbaden

TURNER, Linda. Privat: Hans-Graf-Sponeck 25,
App. 54, 76726 Germersheim, Tel. (0 72 74)
77 86 35

VÖLKEL, Liisa. Privat: Ludwig-Erhard-Str. 12,
76726 Germersheim

WISSING, Gerhard, Dr. iur., *Rechtswissenschaft*.
Privat: Gewannenpfad 10, 76835 Burrweiler

WISSING, Volker, Dr. Privat: Westbahnstr. 20,
76829 Landau

WOESLER, Martin, Dr., Dipl.-Übersetzer, *Chine-
sisch*, Sprechstd. n. V. Privat: Semperstr. 117,
44801 Bochum

ZHANG, Yuyu, *Chinesisch*, Sprechstd. n. V. Pri-
vat: Klosterstr. 13/21, 76726 Germersheim, Tel.
(0 72 74) 63 83

Lehrveranstaltungen

Allgemeine Lehrveranstaltungen

- Deutsche Phonetik, in 2 Gruppen [1-std.]
 - Gruppe I
R. Rimbach
Mo 13.30-14.15 — Hs 237
 - Gruppe II
R. Rimbach
Mo 14-15 — Hs 237
- Übungen zur rhetorischen Kommunikation
für Fortgeschrittene [2-std.]
R. Rimbach
Mo 16.45-18.15 — Hs 329
- Verstehens- und Notizentechnik für Dolmetscher
[2-std.]
D. Andres, W. Höfle
Z. u. O. n. V.
- Mehrsprachiges Konferenzdolmetschen
[2-std.]
*D. Andres, D. v. Bubnoff, V. Buyko,
W. Höfle, H. Hönig, D. Kiraly, J. Neff,
M. Sanchez*
Fr 11-13 — Dol. I, II, Audimax.
- Kreatives Schreiben [2-std.]
R. Kohlmayer
Di 15.30-17 — Hs 362

Elektronische Text- und Datenverarbeitung (Informationsverarbeitung)

Vorlesungen

- Einführung in die Informatik (L) [2-std.]
M. Orschel
Di 11 s. t-12.30 — Hs 135
- Telekommunikation: Einführung in das Ar-
beiten mit dem Internet I: E-Mail, World Wide
Web (L) [2-std.]
M. Orschel
Fr 9.30-11 — Hs 135
- Grundlagen der elektronischen Datenverar-
beitung [2-std.]
R. Rapp
Mi 8.30-10 — Hs 135
- Computersimulation sprachlicher Prozesse (L)
[2-std.]
R. Rapp
Di 9.30-11 — Hs 135

Vorlesungen mit Übung

- Informations- und Kommunikationstechno-
logie (L) [2-std.]
R. Rapp
Do 11-13 — R 151

- Relationale Datenbanken (L) [2-std.]
R. Rapp
Do 9-11 — R 151
- Einführung in die Terminologieverwaltung
mit TERMBASE [2-std.]
V. Srinivasan
Mi 18-20 — R 151
Arbeiten mit Translation Memories [2-std.]
V. Srinivasan
Mi 11-13 — R 151

Übungen

- Einführung in das Arbeiten mit Personal Com-
putern
M. Orschel, M. Kurowska
Z. n. V. — R 151
Blockseminar
- Einführung in die Textverarbeitung mit Word
(Parallelkurse, wöchentlich) [2-std.]
N. N.
Gruppe 1: Di 8.30-10
Gruppe 2: Di 10-12 — R 151

- Text-, Rechen-, Grafik-, Programmier- und Datenbankfunktionen in Excel mit Anwendungen [2-std.]

H. Sattel

Mo 12.30-14 — R 151

Bürowirtschaftslehre

Vorlesungen mit Übungen

- Terminologie, Sach- und Rechtsgrundlagen der Wirtschaftskorrespondenz, I. Texte und Dokumente im Binnenhandel, Formulierungsübungen [3-std.]

H. Sattel

Fr 12.30-14 — Hs 328

1 Std. Z. u. O. n. V.

- Rechnungswesen, Doppelte Buchführung, I. Einführung in das System Verbuchen von Geschäftsvorfällen und Abschlüsse mit Übungen am Microcomputer [3-std.]

H. Sattel

Mo 10 s.t.-12.15 — Hs 373, R 151

Ergänzungsfächer

A) WIRTSCHAFTSWISSENSCHAFTEN

Vorlesungen

- Grundlagen der Außenwirtschaftstheorie, 2.-6.Sem. [2-std.]

R. Mikus

Mi 8-10 — Hs 386

- Einführung in die Allgemeine Betriebswirtschaftslehre II, 2.-6. Sem. [1-std.]

R. Mikus

Mi 10-11 — Hs 386

Volkswirtschaftliches Proseminar

- Grundfragen der staatl. Finanzpolitik II [2-std.]

R. Mikus

Fr 11-13 — Hs 329

Übungen

- Übung zur volks- und betriebswirtschaftlichen Vorlesungsthematik für Kandidaten der EF-Prüfung [1,5-std.]

R. Mikus

Z. u. O. n. V.

- Diskussion von Arbeitsentwürfen (für Diplomanden) [1-std.]

R. Mikus

Z. n. V. — R 111

B) RECHTSWISSENSCHAFT

Vorlesung

- Straf- und Verfahrensrecht [3-std.]

G. Wissing

Mi 14.45-17.30 — Hs 328

Übungen

- Übung zur Vertiefung des Vorlesungsstoffes [1-std.]

G. Wissing

14-tägl.: Fr 16 s. t.-18.30 — Hs 328

- Übung für Examenskandidaten zur Vorbereitung [1-std.]

G. Wissing

14-tägl.: Fr 16 s. t.-18.30 — Hs 328

C) TECHNIK

Vorlesungen

- Physik/Chemie, 3. Sem. [2-std.]

R. Torka

Mi 9 s. t.-10.30 — Hs AM

- Fertigungstechnik, 5. Sem. [2-std.]

R. Torka

Mi 11 s. t.-12.30 — Hs AM

Seminar

- Kraftfahrzeugtechnik, 3. Sem. [1-std.]

R. Torka

14-tägl.: Mi 13.30-15 — Hs AM

Übung

- Produktionstechnik – Fragen zur E-Fach-Prüfung und zu Diplomarbeitsentwürfen [1-std.]

R. Torka

14-tägl.: Mi 13.30-15 — R 111

D) MEDIZIN**Vorlesung**

- Ausgewählte Themen aus der Gastroenterologie und der Hepatologie [2-std.]
C. Beyerlein-Buchner
Mo 16 s. t.-17.30 — Hs 368

Allgemeine und Angewandte Sprachwissenschaft**Vorlesung**

- Einführung in die Sprachwissenschaft: Struktureigenschaften und Funktionen menschlicher Sprache [2-std.]
D. Huber
Di 17-19 — Hs 328

Vorlesung mit Übung

- Interkulturelles Technical Writing [2-std.]
H. Ahrens
Di 12 s. t.-13.30 — R 151, R 120

Proseminare

- Textlinguistik [2-std.]
D. Huber
Do 9 s. t.-10.30 — R 251
- Einführung in die Übersetzungswissenschaft [2-std.]
D. Huber, D. Dizdar
Di 10 s. t.-11.30 — Hs 377
- Maschinelle Übersetzung [2-std.]
P. Schmidt
Mo 17-19 — Hs 135

Seminare

- Einführung in die Terminologieverwaltung mit TERMBASE [2-std.]
V. Srinivasan
Mi 18-20 — R 151

Proseminar

- Seminar zu aktuellen Themen aus dem Gesamtgebiet der Medizin [2-std.]
C. Beyerlein-Buchner
Do 16 s. t.-17.30 — Hs 329

- Community Interpreting: Dolmetscher als Kommunikations- und Kulturexperten im medizinischen/sozialen/juristischen Bereich [2-std.]

S. Bahadir, D. Dizdar
Mo 16-18 — Hs 228

Hauptseminare

- Pragmatik [2-std.]
D. Huber
Mi 16-18 — R 251
- Semantik [2-std.]
P. Schmidt
Di 16-18 — R 135

Kolloquium

- Besprechung von Diplom- und Doktorarbeiten [2-std.]
D. Huber
Z. u. O. n. V.

Übungen

- Arbeiten mit Translation Memories [2-std.]
V. Srinivasan
Mi 11-13 — R 151
- Stimmbildung für Dolmetscher I (Stimme) [2-std.]
I. Baumann
Di 16.30-18 — Hs 368
- Stimmbildung für Dolmetscher II (Artikulation) [2-std.]
I. Baumann
Di 18 s. t.-19.30 — Hs 368

Soziologie (Kultursoziologie)**Proseminare**

- Einführung in die interkulturelle Kommunikationsforschung [2-std.]
S. Bahadir
Mo 17.30-19 — HS 235

- Kulturen im Kontakt: Was Übersetzer und Dolmetscher über interkulturelle Kommunikation wissen sollten [2-std.]
H. Siever
Mo 14 s. t.-15.30 — Hs 230

Germanische Sprachen

Deutsch als Erstfachsprache

Vorlesungen

- Das Europa der Religionen [2-std.]
A. F. Kelleat
Di 14-16 — Hs 328
- Sprache und Komik [2-std.]
R. Kohlmayer
Do 13-14 — Hs 328
- Neueste Deutsche Geschichte III: 1945-1967 [2-std.]
K. v. Schilling
Di 16-17, Do 10-11 — Hs 348

Proseminare

- Linguistisches Proseminar: Sprache und Denken (II) [2-std.]
H. Bopst
Di 9-11 — Hs 326
- Linguistisches Proseminar: [2-std.]
B. Barden
Mi 15-17 — Hs 346
- Literaturwissenschaftliches Proseminar: Franz Kafka [2-std.]
K. v. Schilling
Di 17 s. t.-18.30 — Hs 348
- Literaturwissenschaftliches Proseminar [2-std.]
D. Hoffmann
Mo 13-15 — Hs 233
- Literaturwissenschaftliches Proseminar [2-std.]
S. v. Klab
Do 13.30-15 — Hs 366
- Kulturwissenschaftliches Proseminar: Das ostdeutsche Selbstverständnis nach der Vereinigung [2-std.]
K. v. Schilling
Do 14.30-16 — Hs 329
- Kulturwissenschaftliches Proseminar: Die Kirchen und ihre spirituellen Alternativen in Deutschland [2-std.]
P. Busch
Mi 8.30-10 — Hs 346

Hauptseminare

- Kulturwissenschaftliches Hauptseminar: Europa-Konzepte deutscher Schriftsteller [2-std.]
A. F. Kelleat
Do 14-16 — Hs 352
- Linguistisches Hauptseminar: Emotion und Sprache [2-std.]
R. Kohlmayer
Mo 15.30-17 — Hs 382

Oberseminare/Kolloquien

- Kolloquium für Diplomanden [2-std.]
A. F. Kelleat
Do 18.30-20 — Hs 327
- Gesprächskreis Literatur [1-std.]
A. F. Kelleat
14-tägl.: Do 18.30-20 — Hs 327
- Kolloquium für Nachwuchswissenschaftler [2-std.]
A. F. Kelleat
Z. u. O. n. V.
- Kolloquium für Examenkandidaten [1-std.]
R. Kohlmayer
Mi 15-16 — Hs 382
- Besprechung von Diplomarbeiten und Promotionsvorhaben [2-std.]
R. Kohlmayer
Mo 17-19 — Hs 379

Grundstudium (1.-4. Sem.)

- Spracherwerb in Blöcken:
6 Wochen Grammatik A + 3 Wochen Wortschatz + 6 Wochen Grammatik B [5-std.]
H. Bopst
Mo 16.30-18 — Hs 348
Di 14-15 — Hs 373
Mi 11-13 — Hs 328
- Grammatik A: Wissenschaftssprache, in 2 Gruppen [2-std.]
 - Gruppe I
Mo 15-16 — Hs 328
Di 13-14 — Hs 330
 - Gruppe II
siehe Spracherwerb in Blöcken
- Grammatik B: Stilistik, in 2 Gruppen [2-std.]

- Gruppe I:
W. Kern
Fr 11 s. t.-12.30 — Hs 326
- Gruppe II:
H. Bopst
siehe Spracherwerb in Blöcken
- Grammatik C: Ausgewählte Kapitel der Grammatik und Stilistik, ab 2. Sem. [2-std.]
J. Brestyensky
- Gruppe I:
Do 11.30-13 — Hs 326
- Gruppe II:
Fr 9-11 — Hs 373
- Lektüre mit Kommentar, 1. Sem. [1-std.]
J. Westenfelder
Di 16-17 — Hs 120
- Phonetik der deutschen Sprache (I), Lautbildung, in 4 Gruppen [1-std.]
R. Rimbach
- Gruppe I:
Mo 13.30-14.15 — Hs 237
- Gruppe II:
Mo 14-15 — Hs 237
- Gruppe III:
Mo 15-16 — Hs 329
- Gruppe IV:
Mo 16 s. t.-17 — Hs 329
- Hauptschwierigkeiten der deutschen Rechtschreibung [2-std.]
S. Leskopf
Mo 11 s. t.-12.30 — Hs 237
- Schriftliche Textproduktion, ab 1. Sem., in 3 Gruppen [2-std.]
- Gruppe I:
M.-F. Straub
Do 10.30-12 — Hs 351
- Gruppe II:
S. Leskopf
Mi 11 s. t.-12.30 — Hs 326
- Gruppe III:
J. Westenfelder
Do 17 s. t.-18.30 — Hs 327
- Wortschatzübungen, in 3 Gruppen [1-std.]
- Gruppe I:
W. Kern
Do 15-16 — Hs 236
- Gruppe II:
W. Kern
Do 16-17 — Hs 237
- Gruppe III:
H. Bopst
siehe Spracherwerb in Blöcken
- Techniken des wissenschaftlichen Arbeitens, in 4 Gruppen [2-std.]
- Gruppe I:
A. Aristizabal
Di 9 s. t.-10.30 — Hs 235
- Gruppe II:
A. Aristizabal
Mi 9 s. t.-10.30 — Hs 120
- Gruppe III:
A. Aristizabal
Do 9 s. t.-10.30 — Hs 234
- Gruppe IV:
N. N.
Z. u. O. n. V.
- Einführung in die literaturwissenschaftliche Textinterpretation [2-std.]
D. Hoffmann
Mo 11.30-13 — Hs 228
- Einführung in die literaturwissenschaftliche Textinterpretation [2-std.]
S. v. Klafß
Do 10.30-12 — Hs 369
- Einführung in die kulturwissenschaftliche Textinterpretation [2-std.]
K. v. Schilling
Mo 14 s. t.-15.30 — Hs 327
- Sprachwissenschaftliche Textanalyse, ab 3. Sem. [1-std.]
H. Bopst
Mo 12-13 — Hs AM
- Einführung in die Linguistik [1-std.]
H. Bopst
Di 11-12 — Hs AM
- Gemeinsprachliche Übersetzungsübungen
- Arabisch-Deutsch [2-std.]
C. Link
Do 15.30-17 — Hs 327
- Deutsch-Arabisch [2-std.]
M. Alaoui
Z. u. O. n. V.
- Englisch-Deutsch [2-std.]
H. Schmitt
Mo 12.30-14 — Hs 382
- Deutsch-Englisch [2-std.]
S. Hönig
Mo 9.30-11 — Hs 350
- Finnisch-Deutsch [2-std.]
R. Valle
Mi 13-15 — Hs 120
- Deutsch-Finnisch [1-std.]
R. Valle
Di 14-15 — Hs 326

- Französisch–Deutsch, 1.-2. Sem. [2-std.]
J. Westenfelder
Mo 10-11 — Hs 120
H. Bopst
Mi 9-10 — Hs 326
- Französisch–Deutsch, 3.-4. Sem. [2-std.]
J. Brestyensky
Do 10 s. t.-11.30 — Hs 326
- Deutsch–Französisch [2-std.]
M.-N. Snider
Z. u. O. n. V.
- Italienisch–Deutsch [2-std.]
J. Westenfelder
Mo 16 s. t.-17.30 — Hs 327
- Deutsch–Italienisch [2-std.]
L. Dietrich
Do 8.30-10 — Hs 326
- Spanisch–Deutsch [2-std.]
J. Brestyensky
Fr 11 s. t.-12.30 — Hs 120
- Deutsch–Spanisch [2-std.]
A.-R. Marin
Mi 13-15 — Hs 232
- Englisch–Deutsch [2-std.]
R. Kohlmayer
Mi 16-18 — Hs 362
- Deutsch–Englisch [2-std.]
S. Hönig
Mo 11.30-13 — Hs 350
- Finnisch–Deutsch [2-std.]
R. Valle
Di 11 s. t.-12.30 — Hs 326
- Übersetzungsseminar für Kandidaten der Diplom-Übersetzer-Prüfung Deutsch–Finnisch [2-std.]
R. Valle
Do 16 s. t.-17.30 — Filmraum/Multimediarium
- Französisch–Deutsch, 5.-8. Sem. [2-std.]
J. Westenfelder
Do 15.30-17 — Hs 326
- Deutsch–Französisch, 5.-6. Sem. [2-std.]
C. Chabasse
Di 11.30-13 — Hs 362
- Deutsch–Französisch, Examenskandidaten [2-std.]
D. Stehl
Z. u. O. n. V.
- Italienisch–Deutsch [2-std.]
J. Westenfelder
Do 9.30-11 — Hs 230
- Deutsch–Italienisch [2-std.]
L. Dietrich
Do 11.30-13 — Hs 236
- Spanisch–Deutsch [2-std.]
J. Brestyensky
Mo 11.30-13 — Hs 326
- Deutsch–Spanisch [2-std.]
A.-R. Marin
Di 12.30-14 — Hs 327
- Übersetzungsübungen zur Fachsprache der Wirtschaft
- Einführung in die Terminologie der Wirtschaft [1-std.]
H. Sattel
Mo 9-10 — Hs 348
- Arabisch–Deutsch [2-std.]
L. Kropffisch
Mo 12-13 — Hs 230
Mi 10.45-11.30 — Hs 120
- Deutsch–Arabisch [2-std.]
S. M. Rizk
Di 17 s. t.-18.30 — Hs 362

Hauptstudium Dipl.-Übersetzer (ab 5. Sem.)

(Die für das 5. und 6. Semester vorgesehenen Übersetzungsübungen sind auch für den Studiengang Akademisch geprüfte Übersetzer bestimmt.)

- Das politisch-soziale System der Bundesrepublik Deutschland I: Politische Institutionen und Rechtssystem [2-std.]
K. v. Schilling
Mo 17-18 — Hs 328
Di 9-10 — Hs 348
- Landeskundliches Kolloquium [2-std.]
K. v. Schilling
Do 17 s. t.-18.30 — Hs 326
- Interkulturelle Aspekte der Übersetzung Spanisch–Deutsch [2-std.]
J. Brestyensky
Fr 13-15 — Hs 350
- Gemeinsprachliche Übersetzungsübungen
- Arabisch–Deutsch [2-std.]
C. Link
Z. u. O. n. V.
- Deutsch–Arabisch [2-std.]
S. M. Rizk
Z. u. O. n. V.
- Deutsch–Arabisch [1-std.]
E. Saied
Z. u. O. n. V.

- Englisch–Deutsch [2-std.]
R. Kohlmayer
Di 12.30-14 — Hs 326
- Deutsch–Englisch [2-std.]
N. N.
Z. u. O. n. V.
- Finnisch–Deutsch [2-std.]
R. Valle
Do 8.30-10 — Hs 327
- Deutsch–Finnisch [2-std.]
R. Valle
Mi 16.30-18 — Hs 120
- Französisch–Deutsch [2-std.]
J. Westenfelder
Fr 14 s. t.-15.30 — Hs 326
- Deutsch–Französisch [2-std.]
C. Chabasse
Mo 9 s. t.-10.30 — Hs 352
- Deutsch–Französisch
(für ERASMUS-Studierende) [2-std.]
C. Chabasse
Di 10 s. t.-11.30 — Hs 362
- Italienisch–Deutsch [2-std.]
J. Westenfelder
Di 12 s. t.-13.30 — Hs 352
- Deutsch–Italienisch [2-std.]
M. G. Chiaro
Fr 17 s. t.-18.30 — Hs 327
- Übersetzungsübungen zur Fachsprache der Technik
- Spanisch–Deutsch [2-std.]
J. Brestyensky
Mo 14 s. t.-15.30 — Hs 326
- Deutsch–Spanisch [2-std.]
J. Brestyensky
Do 14 s. t.-15.30 — Hs 327
- Verhandlungsdolmetschen für Übersetzer,
Französisch [2-std.]
D. Stehl, N. N.
Do 11.30-13 — Hs 350
- Stegreifübersetzen, Deutsch–Finnisch
[1-std.]
R. Valle
14-tägl.: Di 17 s. t.-18.30 — Hs 326
- Einführung in das Simultandolmetschen,
Deutsch–Französisch [2-std.]
S. Seubert
Mi 12.30-14 — DOL III

Übersetzungsübungen in der Zweitfachsprache Englisch für ausländische Studierende

- Gemeinsprachliche Übersetzungsübungen
- Englisch–Deutsch, 1.-2. Sem. [2-std.]
H. Schmitt
Mo 8.30-10 — Hs 326
- Englisch–Deutsch, 3.-4. Sem. [2-std.]
L. Görke
Fr 8 s. t.-9.30 — Hs 237
- Deutsch–Englisch, 1.-2. Sem. [2-std.]
Z. u. O. n. V.
- Deutsch–Englisch, 3.-4. Sem. [2-std.]
Z. u. O. n. V.
- Englisch–Deutsch, 5.-6. Sem. [2-std.]
R. Kohlmayer
Do 14-16 — Hs 376
- Englisch–Deutsch, 7.-8. Sem. [2-std.]
L. Görke
Do 8.30-10 — Hs 232
- Übersetzungsübungen zur Fachsprache der
Wirtschaft
- Englisch–Deutsch, 5.-8. Sem. [2-std.]
R. Kohlmayer
Mi 13-15 — Hs 326
- Englisch–Deutsch, 5.-8. Sem.
(für ERASMUS-Studierende) [2-std.]
H. Schmitt
Mo 10 s. t.-11.30 — Hs 326

Übersetzungsübungen in der Zweifachsprache Französisch für ausländische Studierende

- **Gemeinsprachliche Übersetzungsübungen**
- **Französisch-Deutsch, 1.-4. Sem. [2-std.]**
W. Kern
Fr 13.30-15 — Hs 120
- **Deutsch-Französisch, 1.-4. Sem. [2-std.]**
M.-N. Snider
Z. u. O. n. V.
- **Französisch-Deutsch, 5.-8. Sem. [2-std.]**
M.-F. Straub
Do 9 s. t.-10.30 — Hs 237
- **Übersetzungsübungen zur Fachsprache der Wirtschaft, Französisch-Deutsch, 5.-8. Sem. [2-std.]**
J. Westenfelder
Mi 11.30-13 — Hs 120

Niederländisch als Zweifachsprache

Vorlesung mit Proseminar

- **Niederlandstalige literatuur, ab 5. Sem. [2-std.]**
J. Althaus
Mi 14 s. t.-15.30 — Hs 234

Proseminar

- **Einführung in die niederländische Landeskunde, 3. Sem. [2-std.]**
C. Jacobs-Henkel
Do 9 s. t.-10.30 — Hs 386

Grundstudium

- **Grundkurs Stufe I, 1. Sem. [8-std.]**
R. Dominet
Mo 13 s. t.-14.30 — Hs 120
Di 14 s. t.-15.30 — Hs 326
M. Scheffel
Do 13 s. t.-14.30 — Hs 120
Do 14.30-16 — Hs 120
- **Gemeinsprachliche Übersetzungsübungen**
- **Niederländisch-Deutsch, 3. Sem. [2-std.]**
J. Althaus
Di 15.30-17 — Hs 326
- **Deutsch-Niederländisch, 3. Sem. [4-std.]**
C. Jacobs-Henkel
Di 11 s. t.-12.30 — Hs 327
M. Scheffel
Do 16.30-18 — Hs 120

Hauptstudium Dipl.-Übersetzer (ab 5. Sem.)

- **Gemeinsprachliche Übersetzungsübungen, Niederländisch-Deutsch [2-std.]**
J. Althaus
Do 17 s. t.-18.30 — Hs 373

- **Übersetzungsübungen zur Fachsprache der Wirtschaft, Niederländisch-Deutsch [2-std.]**
J. Althaus
Di 18.30-20 — Hs 326
- **Übersetzungsübungen zur Fachsprache der Technik, Niederländisch-Deutsch [2-std.]**
J. Althaus
Mi 18 s. t.-19.30 — Hs 326
- **Stegreifübersetzungen und Klausuren [2-std.]**
R. Dominet
Mo 15 s. t.-16.30 — Hs 237

Gemeinsprachliche Übersetzungsübungen (für Studierende mit Niederländisch als Muttersprache)

- **Niederländisch-Deutsch [2-std.]**
J. Althaus
Do 10 s. t.-11.30 — Hs 377

Hauptstudium Dipl.-Dolmetscher (ab 5. Sem.)

- **Simultandolmetschen I [2-std.]**
R. Dominet
Di 15.30-17 — Dol III
- **Konsekutivdolmetschen I [1-std.]**
R. Dominet
Di 16-17 — Dol III
- **Simultandolmetschen II, ab 7. Sem. [2-std.]**
C. Jacobs-Henkel
Di 8 s. t.-9.30 — DOL III
- **Konsekutivdolmetschen II, ab 7. Sem. [2-std.]**
C. Jacobs-Henkel
Do 11 s. t.-12.30 — Dol II
- **Übersetzen von Konferenztexten, Niederländisch-Deutsch [2-std.]**
J. Althaus
Z. u. O. n. V.

Sprachen Nordeuropas

Finnisch

- Finnische Sprache und Kultur, Teil II [3-std.]
J. Nikkinen
Fr 10.30-12, 12.45-13.30 — Hs 327

- Finnische Sprache und Kultur, Teil II [2-std.]
H. Jalonen
Do 15.30-17 — Hs 346

Anglistik und Amerikanistik (FB 23)

(Erst- und Zweifachsprache)

KULTURWISSENSCHAFTLICHE
AUSLANDSSTUDIEN

Vorlesungen

- British Studies [1-std.]
N. N.
Di 9-10 — Hs 328
- American Realism [1-std.]
R. v. Bardeleben
Di 10-11 — Hs 328

Übungen zu sprach- und kulturwissenschaftlichen Grundlagen

- Landeskunde Großbritannien [2-std.]
R. D. Walker
Do 14 s. t.-15.30 — Hs 328
- Landeskunde USA [2-std.]
S. Matter-Seibel
Mo 11.30-13 — Hs 328
- Einführung in das wissenschaftliche Arbeiten [1-std.]
D. E. Ottmers
Mi 15 s. t.-16 — Hs 386
- Übersetzen und neue Medien [2-std.]
F. Austermühl
Mo 11 s. t.-12.30 — Hs 135

Proseminare

- Neologism Within Contemporary American English [2-std.]
M. Trabert
Mi 17-19 — Hs 233
- Einführung in die Übersetzungstheorie [2-std.]
P. Kußmaul
Di 10.30-12 — Hs 373
- Theorie und Technik des Dolmetschens [2-std.]
H. Hönig
Do 15.30-17 — Dol. III

- Anglistisches Proseminar [2-std.]
N. N.
Di 10-12, Do 17.30-19 — Filmraum u. R. 133
- The British Constitutional System and its Changing Scottish and Welsh Subsystems [2-std.]
D. Strauß
Di 17 s. t.-18.30 — Hs 238
- UK 2000: Identities and Stereotypes [2-std.]
R. Walker
Fr 14-16 — Hs 238
- »The American Renaissance Revisited«: Re-reading Mid-Nineteenth-Century American Literature [2-std.]
K. Schmidt
Do 15.30-17 — Hs 238
- »The American Revisited«: Re-reading Mid-Nineteenth-Century American Literature [2-std.]
S. Matter-Seibel
Mo 9.30-11 — Hs 237
- Changing Worlds and Views: Memoiren, Tagebücher und Berichte britischer Indienreisender (18.-20. Jahrhundert) [2-std.]
S. Rüttgers
Mo 14-16 — Hs 331

Seminare

- Seminar für Kandidaten der Diplom-Übersetzer-Prüfung [2-std.]
- Kurs A
K. J. Popp
Mi 8.30-10 — Hs 352
- Kurs B
P. Kußmaul
Mo 14 s. t.-15.30 — Hs 235
- Kurs C (Curriculum planning in translator education: a web-page design project)
D. Kiraly
Fr 13-15 — Hs 151

- Kurs D (Moderne Formen der Lexikographie)
F. Austermühl
Mo 12.30-14 — Hs 135
- Seminar für Kandidaten der Dipl.-Dolmetscher-Prüfung
H. Höning
Mi 11-13 — Hs 237

Hauptseminare

- »Anglistisches Hauptseminar« [2-std.]
N. N.
Do 10-12 — Hs 238
- Multicultural Autobiographical Writing in the United States [2-std.]
R. v. Bardeleben
Di 14 s. t.-15.30 — Hs 348
- Hauptseminar in Anglophonie [2-std.]
N. N.
Z. u. O. n. V.

Oberseminare und Kolloquien

- Fragen der Stoffauswahl für Diplomarbeit und mündliche Prüfung, Besprechung von Arbeitsentwürfen, Einzelbesprechungen [3-std.]
H. W. Drescher
Di 15 s. t.-17.15 — R 240
- Oberseminar für Studierende im Diplomexamen [2-std.]
R. v. Bardeleben
Do 10 s. t.-11.30 — R 243
- Kolloquium für Kandidaten des Dipl. Übersetzer- und Dipl. Dolmetscher-Examens [2-std.]
K. H. Stoll
Z. n. V. — R 244
- Kolloquium zu laufenden Forschungsaufgaben (Doktoranden) [1-std.]
H. W. Drescher
Z. u. O. n. V.
Blockseminar einmal monatlich
- Oberseminar für Promovierende und Habilitierende [2-std.]
R. v. Bardeleben
Do 16-18 u. n. V. — R 243
- Kolloquium für Doktoranden [2-std.]
K.-H. Stoll
Z. u. O. n. V.

Grundstudium

Grundkurs

- Phonetik des Englischen
- British English [1-std.]
H. Völkel
Di 16-17 — Hs 328
- American English [1-std.]
C. Türk
Do 11 s. t.-12 — Hs 386
- Pronunciation Exercises
- British English [1-std.]
J. O'Brien
Kurs I: Di 9-10 — Hs 237
- British English [1-std.]
J. O'Brien
Kurs II: Di 10-11 — Hs 237
- American English [1-std.]
G. Miller
Kurs I: Mo 16 s. t.-17 — Hs 238
G. Miller
Kurs II: Mo 17 s. t.-18 — Hs 238
C. Towns-Eger
Kurs III: Di 9-10 — Hs 232
C. Towns-Eger
Kurs IV: Di 10 s. t.-11 — Hs 232
Gruppe A
- Grammar [1-std.]
H. Völkel
Mi 10-11 — Hs 352
- Speech Production [1-std.]
- (BE)
R. Walker
Mo 11-12 — Hs 235
- (AE)
C. Towns-Eger
Di 13 s. t.-14 — Hs 228
- Vocabulary and Style [2-std.]
M. Traber
Mi 15.45-17.15 — Hs 237
- Gruppe B
Grammar [1-std.]
E. Bolz
Di 13-14 — Hs 230
- Speech Production [1-std.]
- (BE)
R. Walker
Fr 10-11 — Hs 236
- (AE)
G. Miller
Mo 14 s. t.-15 — Hs 232

- Vocabulary and Style [2-std.]
H. Völkel
Di 14 s. t.-15.30 — Hs 330
- Gruppe C
Grammar [1-std.]
H. Völkel
Do 15.30-16.15 — Hs 330
- Speech Production (BE) [1-std.]
R. Walker
Do 11 s. t.-12 — Hs 230
- (AE)
C. Towns-Eger
Di 13.45-14.30 — Hs 228
- Vocabulary and Style [2-std.]
C. Jansen
Mo 10 s. t.-11.30 — Hs 329
- Gruppe D
Grammar [1-std.]
E. Bolz
Do 13 s. t.-14 — Hs 330
- Speech Production [1-std.]
• (BE)
R. Walker
Mo 13-14 — Hs 234
- (AE)
G. Miller
Mo 15 s. t.-16 — Hs 232
- Vocabulary and Style [2-std.]
D. E. Ottmers
Di 10 s. t.-11.30 — Hs 386
- Gruppe E
Grammar [1-std.]
H. Völkel
Di 11 s. t.-12 — Hs 348
- Vocabulary and Style [2-std.]
E. Bolz
Do 14 s. t.-15.30 — Hs 386
- Speech Production im Sommersemester
- Gruppe F
Grammar [1-std.]
H. Völkel
Do 10-11 — Hs 347
- Vocabulary and Style [2-std.]
N. N.
Z. u. O. n. V.

Übersetzungspropädeutikum (für Gruppen A-D im Wintersemester für E und F im Sommersemester) [2-std.]

- Kurs I
P. Kußmaul
Mi 16 s. t.-17.30 — Hs 236
- Kurs II
D. Kiraly
Di 9 s. t.-10.30 — Hs 238
- Kurs III
D. Kiraly
Di 12 s. t.-13.30 — Hs 373
- Kurs IV
K. Schmidt
Mo 14 s. t.-15.30 — Hs 236
- Kurs V
F. Austermühl
Di 12.30-14 — Hs 237
- Kurs VI
P. Kußmaul
Mo 16 s. t.-17.30 — Hs 235
- Übung zur Erweiterung und Vertiefung der fremdsprachlichen Kompetenz (Essay Writing and Discussion), Stufe I (1.-2. Sem., Anfänger und Fortgeschrittene) [2-std.]
G. Miller
Mo 9.45-11.15 — Hs 230

Stufe I (1.-2. Sem.)

- Gemeinsprachliche Übersetzungsübungen mit Klausuren
- E-D [2-std.]
P. Kußmaul
Kurs A: Do 14 s. t.-15.30 — Hs 368
C. Türk
Kurs B: Mo 10.30-12 — Hs 232
P. Kußmaul
Kurs C: Mi 14 s. t.-15.30 — Hs 330
- D-E [2-std.]
M. L. Hann
Kurs A: Do 15.30-17 — Hs 234
L. Russell
Kurs B: Mi 11 s. t.-12.30 — Hs 327
R. Hennige
Kurs C: Mi 15.30-17 — Hs 351
- E-D, Zweitfach [2-std.]
K. J. Popp
Kurs A: Mi 17 s. t.-18.30 — Hs 352
P. Kußmaul
Kurs B: Di 14 s. t.-15.30 — Hs 369

C. Türk

Kurs C: Mo 9 s. t.-10.30 — Hs 233

- D-E, Zweifach [2-std.]

M. L. Hann

Kurs A: Mi 9.30-11 — Hs 232

R. Henninge

Kurs B: Fr 13 s. t.-14.30 — Hs 235

D. J. Robinson

Kurs C: Do 11 s. t.-12.30 — Hs 134

Stufe II (3.-4. Sem.)

- **Gemeinsprachliche Übersetzungsübungen mit Klausuren**
- E-D [2-std.]
L. Görke
Kurs A: Mi 10 s. t.-11.30 — Hs 238
Kurs B: Fr 9.30-11 — Hs 237
H. Hönig
Kurs C: Do 14 s. t.-15.30 — Hs 330
- D-E [2-std.]
R. Henninge
Kurs A: Fr 11.30-13 — Hs 235
Kurs B: Di 12.30-14 — Hs 134
D. J. Robinson
Kurs C: Di 14 s. t.-15.30 — Hs 237
Kurs D: Do 9.30-11 — Hs 369
- E-D, Zweifach [2-std.]
K. Schmidt
Kurs A: Mo 10 s. t.-11.30 — Hs 348
Kurs B: Do 12 s. t.-13.30 — Hs 373
K. J. Popp
Kurs C: Do 14 s. t.-15.30 — Hs 373
- D-E, Zweifach [2-std.]
M. L. Hann
Kurs A: Di 15.30-17 — Hs 236
Kurs B: Mi 11 s. t.-12.30 — Hs 233
Kurs C: Do 13 s. t.-14.30 — Hs 228
- **Einführung in das Dolmetschen (für Dolmetscher und Übersetzer) [2-std.]**
- **Englisch-Deutsch I**
J. Steiert
Mo 8 s. t.-9.30 — Dol. I
- **Englisch-Deutsch II**
V. Raatz
Mo 12.30-14 — Dol. I
- **Deutsch-Englisch (Konsekutiv)**
A. C. Davis
Di 9.30-11 — Dol. I
- **Einführung in die Terminologie (ab 3. Sem.) [1-std.]**
Kurs A: Wirtschaftssprache, (siehe E-D, Stufe I)

Kurs B: Rechtssprache, (siehe E-D, Stufe I) [2-std.]

Kurs C: Techniksprache (siehe E-D, Stufe I)

Hauptstudium für Diplom-Übersetzer und Diplom-Dolmetscher

Stufe I (5.-6. Sem.)

- **Gemeinsprachliche Übersetzungsübungen mit Klausuren**
- E-D [2-std.]
K. Schmidt
Kurs A: Mo 11.30-13 — Hs 238
C. Gelies
Kurs B: Do 9 s. t.-10.30 — Hs 134
P. Kußmaul
Kurs C: Do 15.30-17 — Hs 368
- D-E [2-std.]
L. Russell
Kurs A: Mi 9.30-11 — Hs 237
R. Henninge
Kurs B: Di 9.30-11 — Hs 228
M. L. Hann
Kurs C: Di 12 s. t.-13.30 — Hs 348
- E-D, Zweifach [2-std.]
D. E. Ottmers
Kurs A: Di 12.30-14 — Hs 238
L. Görke
Kurs B: Mo 9.30-11 — Hs 234
- **Fachsprachliche Übersetzungsübungen mit Klausuren**
- **Wirtschaft, E-D [2-std.]**
R. Mikus
Do 8-10 — Hs 329
- **Wirtschaft, D-E (BE) [2-std.]**
D. Robinson
Fr 9 s. t.-10.30 — Hs 238
- **Wirtschaft, D-E (AE) [2-std.]**
D. Kiraly
Mo 9.30-11 — Hs 151
- **Wirtschaft, E-D (Zweifach)(vgl. Erstfach) [2-std.]**
R. Mikus
Do 8-10 — Hs 329
- **Recht, E-D [2-std.]**
H. Völkel
Do 13 s. t.-14.30 — Hs 347
- **Recht, D-E [2-std.]**
R. Henninge
Kurs A (AE): Di 11 s. t.-12.30 — Hs 228
J. O'Brien
Kurs B (BE): Mi 9 s. t.-10.30 — Hs 368

- Recht, E–D (Zweifach)(vgl. Erstfach) [2-std.]
H. Völkel
Do 13 s. t.-14.30 — Hs 347
 - Technik, D–E [2-std.]
F. Austermühl
Mo 10.30-12 — Hs 236
N. N.
Kurs A (AE): Do 11.30-13 — Hs 233
M. L. Hann
Kurs B (BE): Do 14 s. t.-15.30 — Hs 234
 - Technik, E–D (Zweifach) (vgl. Erstfach) [2-std.]
F. Austermühl
Di 10.30-12 — Hs 236
 - Medizin, E–D [2-std.]
S. Rüttgers
Do 12 s. t.-13.30 — Hs 331
 - Medizin, D–E [2-std.]
R. G. Hooper
Di 17 s. t.-18.30 — Hs 233
 - Konferenztexte für Dolmetscher
 - E–D [1-std.]
W. Höfle
Fr 9.30-10.15 — Hs 235
 - D–E [1-std.]
A.C.Davis
Do 11.45-12.30 — Hs 352
 - Übersetzungsbezogene Formen des Electronic Publishing [2-std.]
F. Austermühl
Mo 14-16 — Hs 151
- Stufe II (ab 7. Sem.)*
- Gemeinsprachliche Übersetzungsübungen mit Klausuren
 - E–D [2-std.]
S. Hagemann
Kurs A: Di 14 s. t.-15.30 — Hs 238
S. Hagemann
Kurs B: Do 14 s.t-15.30 — Hs 238
S. Rüttgers
Kurs C: Mi 14 s.t-15.30 — Hs 329
 - D–E [2-std.]
D. Kiraly
Kurs A: Do 9 s. t.-10.30 — Hs 368
D. J. Robinson
Kurs B: Fr 11 s. t.-12.30 — Hs 237
D. Kiraly
Kurs C: Do 10.30-12 — Hs 368
 - E–D (Zweifach) [2-std.]
K. Schmid
Kurs A: Do 8.30-10 — Hs 236
L. Görke
Kurs B: Z. u. O. n. V.
S. Rüttgers
Kurs C: Fr 12 s. t.-13.30 — Hs 331
 - Fachsprachliche Übersetzungsübungen mit Klausuren
 - Wirtschaft, E–D [2-std.]
R. Mikus
Fr 8 s. t.-9.30 — Hs 329
 - Wirtschaft, D–E (BE) [2-std.]
D. J. Robinson
Fr 14 s. t.-15.30 — Hs 329
 - Wirtschaft, D–E (AE) (vgl. Stufe I) [2-std.]
D. Kiraly
Mo 9.30-11 — Hs 151
 - Wirtschaft, E–D (Zweifach) [2-std.]
R. Mikus
Fr 9.30-11 — Hs 329
 - Recht, E–D [2-std.]
H. Völkel
Mo 15 s. t.-16.30 — Hs 347
 - Recht, D–E (BE) [2-std.]
J. O'Brien
Mi 10.30-12 — Hs 368
 - Recht, D–E (AE) [2-std.]
R. Henninge
Mi 17-19 — Hs 135
 - Recht, E–D (Zweifach)(vgl. Stufe III) [2-std.]
H. Völkel
Mo 13 s. t.-14.30 — Hs 238
 - Technik, E–D [2-std.]
F. Austermühl
Di 14.45-16.15 — Hs 135
 - Technik, D–E (AE) (vgl. Stufe I) [2-std.]
N. N.
Do 11.30-13 — Hs 233
 - Technik, D–E (BE) (vgl. Stufe III) [2-std.]
M. L. Hann
Do 12.30-14 — Hs 234
 - Technik (Zweifach) (vgl. Erstfach) [2-std.]
F. Austermühl
Di 14.45-16.15 — Hs 135
 - Medizin, E–D [2-std.]
S. Rüttgers
Mi 10.30-12 — Hs 382
 - Medizin, D–E [2-std.]
R. G. Hooper
Di 18.30-20 — Hs 233

- Verhandlungsdolmetschen für Übersetzer und Dolmetscher [2-std.]
- Kurs A:
V. Raatz, C. Towns-Eger
Di 11 s. t.-12.30 — Hs 350
- Kurs B:
S. Hönig, J. Steiert
Mo 13.30-15 — Hs 350
- Konferenztexte für Dolmetscher
- E-D [1-std.]
W. Höfle
Fr 9.30-10.15 — Hs 235
- D-E [2-std.]
A. C. Davis
Do 11 s. t.-12.30 — Hs 352

Stufe III (Examenssemester)

- Gemeinsprachliche Übersetzungsübungen mit Klausuren
- E-D [2-std.]
K. J. Popp
Kurs A: Mi 15.30-17 — Hs 329
Kurs B: Do 15.30-17 — Hs 373
- D-E [2-std.]
D. J. Robinson
Kurs A: Di 11.30-13 — Hs 232
D. Kiraly
Kurs B: Do 12 s. t.-13.30 — Hs 368
- E-D (Zweifach) [2-std.]
S. Rüttgers
Kurs A: Di 10 s. t.-11.30 — Hs 330
Kurs B: Mi 15.30-17 — Hs 352
- Stegreifübersetzen für Erst- und Zweifachsprache [2-std.]
C. Jansen
Kurs A: Do 10 s. t.-11.30 — Sprachlabor
K. J. Popp
Kurs B: Di 8.30-10 — Hs 329
Kurs C: Do 8.30-10 — Hs 373
- Fachsprachliche Übersetzungsübungen mit Klausuren
- Wirtschaft, E-D [2-std.]
R. Mikus
Fr 8 s. t.-9.30 — Hs 329
- Wirtschaft, D-E (AE) [2-std.]
D. Kiraly
Mo 8 s. t.-9.30 — Hs 151
- Wirtschaft, D-E (BE) [2-std.]
D. J. Robinson
Fr 14 s. t.-15.30 — Hs 329

- Wirtschaft, E-D (Zweifach) [2-std.]
R. Mikus
Fr 9.30-11 — Hs 329
- Recht, E-D [2-std.]
H. Völkel
Mo 9.45-11.15 — Hs 238
- Recht, D-E (BE) [2-std.]
J. O'Brien
Mi 16 s. t.-17.30 — Hs 228
Recht, D-E (AE) (vgl. Stufe II) [2-std.]
R. Henninge
Mi 17-19 — Hs 135
- Recht, E-D (Zweifach) [2-std.]
H. Völkel
Mo 13 s. t.-14.30 — Hs 238
- Technik, E-D [2-std.]
F. Austerermühl
Do 11 s. t.-12.30 — Hs 330
- Technik, D-E (BE) [2-std.]
M. L. Hann
Do 12.30-14 — Hs 234
- Technik, D-E (AE) [2-std.]
N. N.
Mi 15.30-17 — Hs 134
- Technik, E-D (Zweifach) [2-std.]
F. Austerermühl
Do 13 s. t.-14.30 — Hs 236
- Medizin, E-D [2-std.]
S. Rüttgers
Di 14 s. t.-15.30 — Hs 331
- Medizin, D-E [2-std.]
R. G. Hooper
Di 18.30-20 — Hs 233
- Konferenztexte für Dolmetscher
- E-D [1-std.]
W. Höfle
Do 10-11 — Hs 236
- D-E [2-std.]
A. C. Davis
Do 11 s. t.-12.30 — Hs 352
- Einführung in die Notizentechnik [2-std.]
W. Höfle, D. Andres
Z. u. O. n. V.

Dolmetschübungen

Gruppe A (Anfänger)

- Konsekutivdolmetschen
- E-D [2-std.]
H. Hönig
Fr 8 s. t.-9.30 — Dol. II

- D-E [2-std.]
E. Friedrich
Di 9.30-11 — Dol. I
- Simultandolmetschen
- E-D [2-std.]
R. Friese
Fr 15.30-17 — Dol. III
- D-E [2-std.]
L. Turner
Do 15.30-17 — Dol. I
- Simultandolmetschen, E-D (Zweifach)
[2-std.]
V. Raatz
Mo 14 s. t.-15.30 — Dol. III
- Konsekutivdolmetschen, E-D (Zweifach)
[2-std.]
J. Steiert
Mo 11 s. t.-12.30 — Dol. II

Gruppe B (Fortgeschrittene I)

- Konsekutivdolmetschen
- E-D [2-std.]
H. Hönig
Mi 15.30-17 — Dol. II
- D-E [2-std.]
L. Turner
Mi 15.30-17 — Dol. II
- Simultandolmetschen
- E-D [2-std.]
N. N.
Z. u. O. n. V.
- D-E [2-std.]
L. Turner
Mi 15.30-17 — Dol. II
- Simultandolmetschen (Zweifach)
E-D [2-std.]
V. Raatz
Mo 8 s. t.-9.30 — Dol. I

Gruppe C (Fortgeschrittene II)

- Konsekutivdolmetschen
- E-D [2-std.]
W. Höfle
Do 8 s. t.-9.30 — Dol. II
- D-E
E. Friedrich
Do 15.30-17 — Dol. I
- Simultandolmetschen

- E-D [2-std.]
R. Friese
Fr 14 s. t.-15.30 — Dol. III
- D-E [2-std.]
A. C. Davis
Di 11 s. t. 12.30 — Dol. II
- Konsekutivdolmetschen
- E-D [2-std.]
W. Höfle
Do 14 s. t. 15.30 — Dol.
- D-E [2-std.]
N. N.
Mi 15.30-17 — Dol. I
- Dolmetschen von Fachtexten mit Vorbereitung
- E-D [2-std.]
J. Steiert
Mo 9.30-11 — Dol. II
- D-E [2-std.]
N. N.
Do 17 s. t.-18.30 — Dol. III
- Internationale Organisation für Dolmetscher,
ab Gruppe A [2-std.]
V. Raatz
Di 12.30-14 — Dol. I

Gruppe D (Examenssemester)

- Konsekutivdolmetschen
- E-D [2-std.]
W. Höfle
Fr 9.30-11 — Dol. II
- D-E [2-std.]
A. C. Davis
Do 11 s. t.-12.30 — Dol. II
- Simultandolmetschen
- D-E [2-std.]
E. Friedrich
Di 14 s. t.-15.30 — Dol. I
- E-D (Erst- und Zweifach) [4-std.]
R. Friese
Mo 15.30-18.30 — Dol. III
- Mehrsprachiges Konferenzdolmetschen
[2-std.]
E. Friedrich, W. Höfle, H. Hönig
Fr 11-13 — Dol. I, II, AM

Hauptstudium Akademisch geprüfter Übersetzer

- Fachsprachliches Übersetzerseminar
(s. Seminar für Kandidaten der Diplom-Übersetzer-Prüfung Kurs A)
- Gemeinsprachliche Übersetzungsübung mit Klausuren
(s. Hauptstudium Dipl.-Übersetzer Stufe I)
- Fachsprachliche Übersetzungsübung mit Klausuren (s. Hauptstudium Dipl.-Übersetzer)
- Commercial Correspondence, D-E [2-std.]
M. L. Hann
Di 14 s. t.-15.30 — Hs 236
- Wirtschaftskorrespondenz und Außenhandelsdokumente, E-D [1-std.]
C. Jansen
- Kurs A (Anfänger)
Mi 12-13 — Hs 331
- Kurs B (Fortgeschrittene)
Mi 13 s. t.-14 — Hs 331

- Business English [2-std.]
R. Henninge
Mi 14 s. t.-15.30 — Hs 135

Übungen für ausländische Studierende (siehe auch Lehrveranstaltungen des Germanistischen Instituts)

Englisch als Zweifachsprache

- Gemeinsprachliche Übersetzungsübungen mit Klausuren
- Stufe I (1.-2. Sem.) E-D [2-std.]
L. Görke
Kurs A: Do 8.30-10 — Hs 232
Kurs B: Z. u. O. n. V.
- Stufe II (3.-4. Sem.) E-D
L. Görke
Kurs A: Fr 8 s. t.-9.30 — Hs 237
Kurs B: Z. u. O. n. V.
- Grundsprachliche Kompetenz (Englisch)
(s. Übersetzungsübung Stufe I, 5.-6. Sem.)

Französisch (Erst- und Zweitfach)

Vorlesungen

- Grenzgänger des Lexikons: Lehnelemente im aktuellen französischen Wortschatz [1-std.]
W. Pöckl
Di 8-9 — Hs 328
- Politische und gesellschaftliche Institutionen Frankreichs [2-std.]
S. Kupsch-Losereit
Mi 13-15 — Hs 346
- La France et ses régions (in französischer Sprache) [1-std.]
D. Stahl
Mi 12-13 — Hs 386
- La littérature française au cours des siècles
Le Xxe siècle (in französischer Sprache) [2-std.]
J.-F. Tonard
Di 12.30-14 — Hs 331

- Wandel, Umbruch, Grenzüberschreitung in Literatur und ästhetischer Reflexion (2.-3. Jahrtausend) [2-std.]
S. Kupsch-Losereit
Di 14.45-16.15 — Hs 346
- Fachsprachen [2-std.]
S. Reinart
Di 10 s. t.-11.30 — Hs 351
- »Le pas ... sage vers l'an 2000« [2-std.]
J.-F. Tonard
Di 10.30-12 — Hs 235

Landeskundliche Übungen

- L'actualité politique, économique et sociale en France (émissions télé et autres médias) [2-std.]
- 1. und 2. Sem.
J. Aubron
Do 13.30-15 — Filmraum
- ab 3. Sem.
C. Pélégry
Do 8.30-10 — Filmraum

Proseminare

- Sprachwissenschaftliches Proseminar [2-std.]
B. Bauske
Fr 8-10 — Hs 382

Wissenschaftliche Übung

- Wissenschaftliche Arbeitsweisen und -methoden in der Ausbildung und Praxis von Übersetzern [1-std.]
G. Weis
Mo 13-14 — Hs 230

Seminar

- Seminar für Kandidaten der Dipl.-Übersetzer-Prüfung, ab 5. Sem. [2-std.]
G. Weis
Mo 8.30-10 — Hs 373

Hauptseminare

- Kontrastive Grammatik Französisch-Deutsch [2-std.]
W. Pöckl
Mi 17 s. t.-18.30 — Hs 350
- Kulturwissenschaftliches Hauptseminar [2-std.]
N. N.
Z. u. O. n. V.

Oberseminar

- Besprechung von Vorlagen für Diplomarbeiten [2-std.]
W. Pöckl
Mo 17-19 — R 353

Grundstudium Diplom-Übersetzer und Diplom-Dolmetscher

Stufe I (1. und 2. Sem.)

- Grammatik I [2-std.]
 - Kurs A
C. Pélégry
Di 11.30-13 — Hs 230
 - Kurs B
C. Pélégry
Do 10 s. t.-11.30 — Hs 373
 - Kurs C
J.-F. Tonard
Mo 11 s. t.-12.30 — Hs 352
- Phonetik und Aussprache [2-std.]
 - Kurs A
J. Picard
Do 14 s. t.-15.30 — SL II
 - Kurs B
D. Stehl
Do 13 s. t.-14.30 — SL II

- Gemeinsprachliche Übersetzungsübungen mit Klausuren
 - D-F (Erstfach) [2-std.]
D. Stehl
Kurs A: Di 8.30-10 — Hs 347
J.-F. Tonard
Kurs B: Mo 15 s. t.-16.30 — Hs 233
 - F-D (Erstfach) [2-std.]
B. Bauske
Kurs A: Fr 10-12 — Hs 232
M.-F. Straub
Kurs B: Mi 13 s. t.-14.30 — Hs 368
 - D-F (Zweitfach) [2-std.]
C. Pélégry
Kurs A: Mo 11.30-13 — Hs 329
J. Picard
Kurs B: Fr 11 s. t.-12.30 — Hs 376
 - F-D (Zweitfach) [2-std.]
S. Kupsch-Losereit
Kurs A: Di 10 s. t.-11.30 — Hs 346
S. Reinart
Kurs B: Mo 10 s. t.-11.30 — Hs 228

Stufe II (3. und 4. Sem.)

- Gemeinsprachliche Übersetzungsübungen mit Klausuren
 - D-F (Erstfach) [2-std.]
C. Pélégry
Kurs A: Mo 8.30-10 — Hs 346
J.-F. Tonard
Kurs B: Mo 13-15 — Hs 329
 - F-D (Erstfach) [2-std.]
M.-F. Straub
Kurs A: Mi 10.30-12 — Hs 350
G. Weis
Kurs B: Di 11 s. t.-12.30 — Hs 134
 - D-F (Zweitfach) [2-std.]
C. Pélégry
Kurs A: Di 10 s. t.-11.30 — Hs 230
D. Stehl
Kurs B: Do 8.30-10 — Hs 352
 - F-D (Zweitfach) [2-std.]
S. Kupsch-Losereit
Kurs A: Mo 16 s. t.-17.30 — Hs 346
G. Weis
Kurs B: Mi 11 s. t.-12.30 — Hs 235
 - Konsequativdolmetschen, F-D [2-std.]
D. Andres
Di 11 s. t.-12.30 — Dol. I
 - Simultandolmetschen, F-D [2-std.]
D. Andres
Fr 8 s. t.-9.30 — Dol. II

- Simultandolmetschen für Austauschstudenten [2-std.]
S. Seubert
Mi 12.30-14 — Dol. I
- Notizentechnik [2-std.]
D. Andres
Mi 8 s. t.-9.30 — Dol. I

Hauptstudium Diplom-Übersetzer und Diplom-Dolmetscher

Stufe I (5. und 6. Sem.)

- Gemeinsprachliche Übersetzungsübungen mit Klausuren
- D-F (Erstfach) [2-std.]
Kurs A:
C. Pélégry
Mo 10 s. t.-11.30 — Hs 346
Kurs B:
A. Chalmel
Do 15.30-17 — Hs 351
- F-D (Erstfach) [2-std.]
M.-F. Straub
Mi 13 s. t.-14.30 — Hs 368
- F-D (Zweifach) [2-std.]
B. Bauske
Do 15.45-17.15 — Hs 235
- Stegreifübersetzen, D-F (Erstfach) [1-std.]
D. Stehl
Do 10 s. t.-11 — Hs 352
- Fachsprachliche Übersetzungsübungen mit Klausuren (Erst- und Zweifach)
- Recht, D-F [2-std.]
E. Gresser
Mi 11 s. t.-12.30 — Hs 232
- Recht, F-D [2-std.]
V. Wissing
Do 17-19 — Hs 228
- Technik, D-F [2-std.]
J. Picard
Fr 8 s. t.-9.30 — Hs 331
- Technik, F-D [2-std.]
G. Iller
Do 11 s. t.-12.30 — Hs 362
- Wirtschaft, D-F [2-std.]
D. Stehl
Di 10 s. t.-11.30 — Hs 347
- Wirtschaft, F-D [2-std.]
S. Reinart
Fr 12.30-14 — Hs 135

- Übungen zur Terminologie der Technik [1-std.]
G. Iller
14-tägl.: Fr 11 s. t.-12.30 — Hs 330
- Übungen zur Terminologie der Wirtschaft [1-std.]
S. Reinart
Do 10-11 — Hs 120
- Übersetzungsrelevante Textanalyse an praktischen Beispielen [2-std.]
G. Weis
Mo 11 s. t.-12.30 — Hs 368
- Französische Handelskorrespondenz und -dokumente [2-std.]
J. Aubron
Do 11 s. t.-12.30 — Hs 234
- Verhandlungsdolmetschen für Übersetzer, Erstfach, I [2-std.]
A. Chalmel, M.-F. Straub
Do 13.30-15 — Hs 346

Stufe II (ab 7. Sem.)

- Gemeinsprachliche Übersetzungsübungen mit Klausuren
- D-F (Erstfach) [2-std.]
C. Pélégry
Di 8.30-10 — Hs 346
- F-D (Erstfach)
S. Reinart
Mo 11.30-13 — Hs 234
- F-D (Zweifach) [2-std.]
G. Weis
Mi 9 s. t.-10.30 — Hs 350
- -3Fachsprachliche Übersetzungsübungen mit Klausuren (Erst- und Zweifach)
- Recht, D-F [2-std.]
J. Neff
Mo 10 s. t.-11.30 — Hs 351
- Recht, F-D (computerunterstützt) [2-std.]
S. Kupsch-Losereit
Di 13-15 — Hs 135
- Technik, D-F [2-std.]
J. Picard
Do 11.30-13 — Hs 346
- Technik, F-D [2-std.]
G. Iller
Do 8.30-10 — Hs 331
- Wirtschaft, D-F [2-std.]
D. Stehl
Di 10 s. t.-11.30 — Hs 347

- Wirtschaft, F-D [2-std.]
S. Reinart
Do 11.30-13 — Hs 232
- Verhandlungsdolmetschen für Übersetzer,
Erstfach, II [2-std.]
J. Neff, M.-F. Straub
Fr 9-11 — Hs 352
- Übersetzungsrelevante Textanalyse an prakti-
schen Beispielen [2-std.]
G. Weis
Mo 11 s. t.-12.30 — Hs 368

Stufe III (Examenssemester)

- Gemeinsprachliche Übersetzungsübungen mit
Klausuren
- D-F (Erstfach) [2-std.]
D. Stehl
Mi 9 s. t.-10.30 — Hs 347
- F-D (Erstfach) [2-std.]
S. Kupsch-Losereit
Gr. A: Mo 14-16 — Hs 346
- F-D (Erstfach) [2-std.]
G. Weis
Gr. B: Di 9 s. t.-10.30 — Hs 134
- Stegreifübersetzen, F-D (Erstfach) [2-std.]
S. Kupsch-Losereit
Mo 12.30-14 — Hs 346
- Gemeinsprachliche Übersetzungsübungen mit
Klausuren, F-D (Zweifach) [2-std.]
M.-F. Straub
Di 11 s. t.-12.30 — Hs 329
- Stegreifübersetzen, F-D (Zweifach) [2-std.]
B. Bauske
Do 14 s. t.-15.30 — Hs 235
- Fachsprachliche Übersetzungsübungen mit
Klausuren (Erst- und Zweifach)
- Recht, D-F [2-std.]
J. Neff
Mo 10 s. t.-11.30 — Hs 351
- Recht, F-D [2-std.]
S. Kupsch-Losereit
Mi 10.30-12 — Hs 346
- Technik, D-F [2-std.]
G. Chaumien-Wetterauer
Mo 16.45-18.15 — Hs 237
- Technik, F-D [2-std.]
G. Iller
Mi 9.30-11 — Hs 373

- Wirtschaft, D-F [2-std.]
J. Aubron
Do 15.30-17 — Hs 228
- Wirtschaft, F-D [2-std.]
S. Reinart
Mo 8.30-10 — Hs 228

Dolmetschübungen

Gruppe B (Fortgeschrittene I)

- Einführung Konsekutivdolmetschen, D-F
[2-std.]
J. Neff
Mo 14 s. t.-15.30 — Dol. I
- Vertiefung Konsekutivdolmetschen, D-F
[2-std.]
J. Picard
Fr 9.30-11 — Dol. III
- Konsekutivdolmetschen, F-D
(Erst- und Zweifach) [2-std.]
D. Andres
Mi 11 s. t.-12.30 — Dol. I
- Simultandolmetschen, F-D
(Erst- und Zweifach) [2-std.]
D. Andres
Fr 9.30-11 — Dol. I
- Konferenztexte
- D-F [2-std.]
J. Aubron
Do 17 s. t.-18.30 — Hs 237
- F-D (Erst- und Zweifach) [1-std.]
S. Reinart
Do 9.30-10.15 — Hs 120

Gruppe C (Fortgeschrittene II)

- Konsekutivdolmetschen, D-F [2-std.]
J. Picard
Do 15.30-17 — Dol. III
- Simultandolmetschen, D-F [2-std.]
J. Picard
Do 17 s. t.-18.30 — Dol. III
- Konsekutivdolmetschen, F-D
(Erst- und Zweifach) [2-std.]
G. Iller
Do 12.30-14 — Dol. III
- Simultandolmetschen, F-D
(Erst- und Zweifach) [2-std.]
D. Andres
Di 8 s. t.-9.30 — Dol. I
- Konferenzdolmetschen [1-std.]
G. Iller
Mi 17-18 — Dol. III
- Konferenztexte

- D-F [2-std.]
J. Aubron
Do 17 s. t.-18.30 — Hs 237
- F-D (Erst- und Zweitfach) [1-std.]
S. Reinart
Do 9.30-10.15 — Hs 120

Gruppe D (Examenssemester)

- Konsekutivdolmetschen, D-F [3-std.]
J. Neff
Mo 15.30-17, 14-tägl.: Fr 8 s. t.-9.30 — Dol. I
- Simultandolmetschen, D-F [3-std.]
J. Neff
Mo 8 s. t.-9.30 — Dol. II
14-tägl.: Fr 8 s. t.-9.30 — Dol. I
- Konsekutivdolmetschen, F-D, mit Textnachbereitung (Erst- und Zweitfach) [4-std.]
D. Andres
Di, Mi 9.30-11 — Dol. I

- Simultandolmetschen, F-D, mit Textnachbereitung (Erst- und Zweitfach) [4-std.]
G. Iller
Mi 15.30-17 — Dol. III
S. Seubert
Mi 11 s. t.-12.30 — Dol. I
- Konferenzdolmetschen [1-std.]
G. Iller
Mi 17-18 — Dol. III
- Konferenztexte, D-F [2-std.]
J. Aubron
Do 17 s. t.-18.30 — Hs 237
Konferenztexte, F-D [2-std.]
S. Reinart
Di 11.30-13 — Hs 330
- Mehrsprachiges Konferenzdolmetschen [2-std.]
D. Andres, J. Neff
Fr 11-13 — Dol. I

Italienisch (Erst- und Zweitfachsprache)**Vorlesungen**

- Landeskundliche Vorlesung [2-std.]
N. N.
Di 9-11 — Hs 382
- Storia dell'Italia politica dal 1945 a oggi [1-std.]
D. v. Bubnoff
Do 14-15 — Hs 348
- Italo Svevo [1-std.]
G. Gilmozzi
Di 11.30-12.15 — Hs 233

Proseminare

- Sprachwissenschaftliches Proseminar [2-std.]
N. N.
Mi 9.30-11 — Hs 376
- Le espressioni artistiche e musicali nel contesto storico italiano [2-std.]
D. v. Bubnoff
Fr 10 s. t.-11.30 — Filmraum
- Il racconto italiano del secondo dopoguerra [2-std.]
G. Gilmozzi
Di 10 s. t.-11.30 — Hs 233

Seminar

- Seminar für Kandidaten der Diplom-Übersetzerprüfung [2-std.]
S. Putz-Thate
Do 10 s. t.-11.30 — Hs 376

Hauptseminar

- Literaturgeschichtliches Hauptseminar [2-std.]
N. N.
Z. u. O. n. V.

Oberseminar

- Besprechung von Vorlagen für Diplomarbeiten [2-std.]
N. N.
Z. u. O. n. V.

Grundstudium**Stufe I (1.-2. Semester)**

- Grammatik mit Übungen [4-std.]
S. Putz-Thate
Do 8.30-10 — Hs 348
Fr 8.30-10 — Hs 351
- Schriftliche Übersetzungsübungen (I-D, D-I) [2-std.]
A. Pohle
Mo 8.30-10 — Hs 386

- Übungen zum mündlichen Ausdruck im Italienischen [2-std.]
A. Panella
Mo 10.30-12 — Hs 233
- Diktate italienischer Texte [1-std.]
G. Gilmozzi
Di 9-10 — Hs 351
- Phonetik und Aussprache [2-std.]
G. Gilmozzi
Mo 14-15 — Hs 348
Mo 15-16 — SL II

Stufe II (3.-4. Sem.)

- Probleme der italienischen Syntax [2-std.]
L. Dietrich
Fr 8.30-10 — Hs 346
- Übungen zur italienischen Syntax (mit Übersetzungen) [4-std.]
H. Offen
Mi 12 s. t.-13.30 — Hs 352
L. Dietrich
Fr 11.30-13 — Hs 352
- Gemeinsprachliche Übersetzungsübungen (nur für KandidatInnen der Vorprüfung) [2-std.]
- D-I
G. Gilmozzi
Mi 14.30-16 — Hs 235
- I-D
H. Offen
Fr 10 s. t.-11.30 — Hs 362
- Einführung ins Dolmetschen [2-std.]
U. Mellinghaus-Dowidat
Mo 11 s. t.-12.30 — Dol. III

Hauptstudium Dipl.-Übersetzer und Dipl.-Dolmetscher

Stufe I (5.-6. Semester)

- Gemeinsprachliche Übersetzungsübungen
- D-I [2-std.]
M. G. Chiaro
Fr 14 s. t.-15.30 — Hs 362
- I-D [2-std.]
A. Pohle
Di 17.30-19 — Hs 352
- Verhandlungsdolmetschen
siehe Hauptstudium Diplom-Dolmetscher Gruppe D
- Fachsprachliche Übersetzungsübungen
- Recht, D-I [2-std.]
D. v. Bubnoff
Do 11.30-13 — Hs 228

- Recht, I-D [2-std.]
A. Pohle
Mo 17 s. t.-18.30 — Hs 236
- Wirtschaft, D-I [2-std.]
M. G. Chiaro
Fr 15.30-17 — Hs 362
- Wirtschaft, I-D [2-std.]
H. Offen
Mi 13.30-15 — Hs 352
- Technik, D-I [2-std.]
G. Gilmozzi
Mi 16.30-18 — Hs 235
- Technik, I-D [2-std.]
N. N.
Di 17 s. t.-18.30 — Hs 376

Stufe II - III (ab 7. Semester)

- Gemeinsprachliche Übersetzungsübungen
- D-I [2-std.]
G. Gilmozzi
Mo 17 s. t.-18.30 — Hs 232
- I-D (Examenskandidaten) [2-std.]
A. Pohle
Mo 11-13 — Hs 331
- I-D (Gruppe B) [2-std.]
H. Offen
Fr 8.30-10 — Hs 376
- I-D (Stegreifübersetzen F1, F2) [2-std.]
N. N.
Do 8 s. t.-9.30 — Hs 362

Verhandlungsdolmetschen

siehe Hauptstudium Dipl.-Dolmetscher, Gruppe D

- Fachsprachliche Übersetzungsübungen
- Recht, D-I [2-std.]
D. v. Bubnoff
Mi 11.30-13 — Hs 135
- Recht, I-D [2-std.]
A. Pohle
Di 14.45-16.15 — Hs 234
- Wirtschaft, D-I [2-std.]
D. v. Bubnoff
Mi 10 s. t.-11.30 — Hs 135
- Wirtschaft, I-D [2-std.]
S. Putz-Thate
Fr 11.30-13 — Hs 351
- Technik, D-I [2-std.]
G. Gilmozzi
Di 13 s. t.-14.30 — Hs 234

- Technik, I-D [2-std.]
U. Mellinghaus-Dowidat
Mo 8 s. t.-9.30 — Hs 329

- I-D [2-std.]
U. Mellinghaus-Dowidat
Mo 9.30-11 — Dol. III

Dolmetschübungen

Gruppe A

- Konsektivdolmetschen
 - D-I [1-std.]
D. v. Bubnoff
Fr 13-14 — Dol. II
 - I-D [2-std.]
N. N.
Do 9.30-11 — Dol. III
- Simultandolmetschen
 - D-I [1-std.]
D. v. Bubnoff
Do 13-14 — Dol. I
 - I-D [2-std.]
N. N.
Di 15.30-17 — Dol. II

Gruppe B

- Konsektivdolmetschen
 - D-I [1-std.]
D. v. Bubnoff
Do 9.30-10.15 — Dol. I
 - I-D [2-std.]
N. N.
Mi 9.30-11 — Dol. II
- Simultandolmetschen
 - D-I [1-std.]
D. v. Bubnoff
Do 10-11 — Dol. I

Gruppe C-D

- Konsektivdolmetschen
 - D-I [1-std.]
D. v. Bubnoff
Mi 14 s. t.-15 — Dol. II
 - I-D [2-std.]
N. N.
Do 11 s. t.-12.30 — Dol. III
- Simultandolmetschen
 - D-I [1-std.]
D. v. Bubnoff
Mi 14.45-15.30 — Dol. II
 - I-D [2-std.]
N. N.
Mi 8 s. t.-9.30 — Dol. II
- Verhandlungsdolmetschen [2-std.]
N. N.
G. Gilmozzi
Mi 11 s. t.-12.30 — Hs 329
- Konferenztexte, I-D [2-std.]
A. Pohle
Z. u. O. n. V.
- Mehrsprachiges Konferenzdolmetschen [2-std.]
D. v. Bubnoff
Fr 11-13 — Dol. I, Dol. II, Audimax.

Spanisch (Erst- und Zweifachsprache)

KULTURWISSENSCHAFTLICHE AUSLANDSSTUDIEN

Vorlesungen

- Spanische Lyrik im 20. Jahrhundert:
Anthologie und Übersetzung [1-std.]
K. Pörtl
Mi 11-12 — R 376
- Lateinamerikanische Landeskunde [1-std.]
D. Díaz
Di 16-17 — R 376
- Europa y su historia [1-std.]
M.A. Hirsch
Di 9-10 — R 373

Proseminare

- Textanalysen an spanischen Autoren der
Gegenwart [2-std.]
K. Pörtl
Di 14-16 — R 376
- Spanische Landeskunde [2-std.]
N. Rivero
Kurs A: Mo 15-17 — R 373
Kurs B: Mi 15.30-17 — R 232

Hauptseminar

- Gegenwartstheater in Venezuela (2. Teil)
[2-std.]
K. Pörtl
Di 9-11 — R 376

Oberseminar

- Oberseminar für Doktoranden [2-std.]
K. Pörtl
Z. n. V. — R 250

Filme

- Vorführung und Interpretation neuerer spanischer und lateinamerikanischer Filme (in Zusammenarbeit mit der Spanischen Fachschaft) [3-std.]
K. Pörtl
14-tägl.: Mo 19.30-22 — R 384 (Filmraum)

**SPRACH- UND
ÜBERSETZUNGSWISSENSCHAFT****Vorlesungen**

- Die Neue Romania [1-std.]
M. Perl
Di 10-11 — R 368
- Spanisch innerhalb der Romania [1-std.]
M. Betz
Mi 13.30-14.15 — R 376

Proseminar

- Lexikologie, Lexikographie, Wortbildung [2-std.]
M. Perl
Mi 9.30-11 — R 331

Oberseminar

- Ausgewählte Probleme der iberoromanischen Linguistik [2-std.]
M. Perl
Z. n. V. — R 253

Kolloquien

- Kolloquium für Diplomanden und Doktoranden [1-std.]
K. Pörtl
Mi 12-13 — R 250
M. Perl
Di 18-19 — R 253

Grundstudium*Stufe I (1. Sem.)*

- Kurs A [4-std.]
J. Römer
Mo 8.30-9.15 — R 328
Mi 11 s. t.-12 — R 348
Fr 9 s. t.-10.30 — R 328

- Kurs B [4-std.]
H. Banzo
Mo 15 s. t.-16.30 — R 386
Fr 8.30-10 — R 386
- Phonetik und Aussprache
- Kurs A [2-std.]
J. Römer
Mi 9-11 — R 308
- Kurs B [2-std.]
H. Banzo
Mo 14-15, Fr 10-11 — R 308
- Übungen im Sprachlabor [2-std.]
- Kurs A
J. Römer
Mo 10-12 — R 308
- Kurs B
H. Banzo
Mo 13-14, Mi 11-12 — R 308
- Übungen zur Erweiterung und Vertiefung der fremdsprachlichen Kompetenz [1-std.]
- Kurs A
J. Römer
Mo 9-10 — R 328
- Kurs B
H. Banzo
Mi 10.30-11.15 — R 348

Grundstudium*Stufe II (3. Sem.)*

- Gemeinsprachliche Übersetzungsübungen
- Sp-D [1-std.]
H. Banzo
Do 12-13 — R 348
- Sp-D [2-std.]
S. Gelos
Di 8.30-10 — R 330
- Sp-D [1-std.]
J. Römer
Mi 8-9 — R 329
- Sp-D [2-std.]
C. Weege
Mo 12 s. t.-13.30 — R 134
- Sp-D [2-std.]
E. K. Müller
Di 15.30-17 — R 228
- D-Sp [2-std.]
D. Díaz
Mo 17 s. t.-18.30 — R 376
- D-Sp [2-std.]
M.A. Hirsch
Kurs A: Mo 9-11 — R 331
Kurs B: Di 10-12 — R 352

- D-Sp (Gemeinsprachliche Übersetzungsübungen, nur für Kandidaten der Vorprüfung) [2-std.]
N. Rivero
Mi 17 s. t.-18.30 — R 347
- Erweiterung und Vertiefung des spanischen Wortschatzes (mit Amerikanismen) [1-std.]
S. Gelos
Di 11-12 — R 331
- Systematische Übungen zur spanischen Grammatik [1-std.]
J. Römer
Mi 12-13 — R 348
- Gramática española [1-std.]
M.A. Hirsch
Mo 12.45-13.30 — R 236
- Stegreifübersetzungen Sp-D [1-std.]
S. Gelos
Fr 10-11 — R 330
- Konversationsübungen [2-std.]
R. Gelos
Mi 10-12 — R 228

Hauptstudium

Stufe I (5.-6. Sem.)

- Gemeinsprachliche Übersetzungsübungen [3-std.]
S. Gelos
- Sp-D
Kurs A: Mo 11-12 — R 330
Kurs B: Mi 8-10 — R 327
- Sp-D [1-std.]
J. Römer
Mo 12 s. t.-13 — R 348
- Sp-D [2-std.]
C. Weege
Di 8.30-10 — R 233
E. K. Müller
Di 17-19 — R 228
- Übersetzung von literarischen Texten (bis einschließlich Examenssem.) [1-std.]
S. Gelos
Di 10-11 — R 329
- Übersetzen von literarischen Texten D-Sp [1-std.]
N. Rivero
Mo 13-14 — R 368
- Gemeinsprachliche Übersetzungen D-Sp [1-std.]
D. Díaz
Do 16-17 — R 135
- Stegreifübersetzungen D-Sp [1-std.]
R. Gelos
Mi 9-10 — R 228
- Konversationsübungen (bis einschl. Examenssem.) [2-std.]
R. Gelos
Mo 9-11 — R 235

Stufe II (ab 7. Sem. bis Examenssemester)

- Gemeinsprachliche Übersetzungsübungen mit Klausuren
- Sp-D (F1) [2-std.]
M. Betz
Do 9.30-11 — R 330
- Sp-D (F2) [1-std.]
M. Betz
Mo 11-12 — R 376
- Sp-D (Examen F1) [1-std.]
M. Betz
Mo 12.30-13.15 — R 233
- Sp-D (Examen F2) [1-std.]
M. Betz
Fr 9.30-10.15 — R 348
- Sp-D [1-std.]
S. Gelos
Kurs A: Mi 11-12 — R 330
Kurs B: Fr 9-10 — R 330
- Sp-D (nur F2) [1-std.]
S. Gelos
Mi 10-11 — R 330
- D-Sp [2-std.]
N. Rivero
Di 16.30-18 — R 373
- D-Sp (Examen/F1) [2-std.]
N. Rivero
Di 15 s. t.-16.30 — R 351
- D-Sp [1-std.]
D. Díaz
Do 16-17 — R 135
- Stegreifübersetzungen
- Sp-D (Examen/F2) [1-std.]
M. Betz
Fr 10-11 — R 348
- D-Sp [1-std.]
S. Gelos
Mo 8-9 — R 330
- Klausuren, gemeinsprachliche Texte ab 4. Semester [1-std.]
N. Rivero
Di 18-19 — R 386
S. Gelos, J. Römer
Mi 16-17 — R 386

- Besprechung der angefertigten Klausuren [1-std.]
S. Gelos, N. Rivero, J. Römer
Z. u. O. n. V.
- Verhandlungsdolmetschen für Übersetzer F 1 und AgÜ (nur nach bestandener Vorprüfung) [1-std.]
M. Betz, N. Rivero
Mi 14.45-15.30 — R 376

Fachsprachliche Übersetzungsübungen

- Fachsprachliche Übersetzungsübungen (mit Einführung in die Terminologie und Klausuren)
- Wirtschaft, Sp-D (5.-7. Semester) [1-std.]
S. Gelos
Kurs A: Mo 9-10 — R 330
Kurs B: Fr 8-9 — R 330
- Wirtschaft, Sp-D (Examen F1 u. F2) [1-std.]
S. Gelos
Mo 10-11 — R 330
- Wirtschaft, D-Sp (5.-7. Sem.) [2-std.]
M. M. Zeppernick
Do 11-13 — R 135
- Wirtschaft, D-Sp (Examen F1) [1-std.]
M. M. Zeppernick
Mi 17-18 — R 351
- Traducción de cartas y documentos comerciales, D-Sp [1-std.]
D. Díaz
Mo 16-17 — R 135
- Recht, Sp-D (5.-7. Sem.) [2-std.]
H. Banzo
Mi 14.30-16 — R 327
- Recht, Sp-D (Examen F1 u. F2) [1-std.]
H. Banzo
Do 9-10 — R 235
- Recht, D-Sp (5.-7. Sem.) [1-std.]
M.A. Hirsch
Mo 11.45-12.30 — R 236
- Recht, D-Sp (Examen F1) [1-std.]
M.A. Hirsch
Mo 11 s. t.-12 — R 236
- Technik, Sp-D (5.-7. Semester) [2-std.]
J. Römer
Fr 11 s. t.-12.30 — R 368
- Technik, Sp-D (Examen F1 u. F2) [1-std.]
J. Römer
Fr 8-9 — R 328
- Technik, D-Sp (5.-7. Semester) [2-std.]
D. Díaz
Mo 14 s. t.-15.30 — R 135

- Technik, D-Sp (Examen F1) [1-std.]
D. Díaz
Do 15-16 — R 135
- Medizin, Sp-D (5.-7. Semester) [2-std.]
H. Banzo
Do 10.30-12 — R 237
- Medizin, Sp-D (Examen F1 u. F2) [1-std.]
H. Banzo
Mo 12-13 — R 232
- Medizin, D-Sp (5.-7. Sem.) [2-std.]
N. Rivero
Mo 17.30-19 — R 362
- Medizin, D-Sp (Examen F1) [1-std.]
N. Rivero
Mo 14-15 — R 368

Hauptstudium Akademisch geprüfter Übersetzer

(vgl. Hauptstudium für Diplom-Übersetzer)

Dolmetschübungen

- Dolmetschübungen (ab 5. Semester)
Seminar für Kandidaten der Diplom-Dolmetscher-Prüfung [1-std.]
M. M. Zeppernick
Mi 10-11 — R 233
- Einführung in das Konsekutivdolmetschen
• Sp-D [2-std.]
M. M. Zeppernick
Mi 8 s. t.-9.30 — R 315
- D-Sp [2-std.]
M. C. Haack
Fr 8 s. t.-9.30 — R 368
- Einführung in das Simultandolmetschen
• Sp-D [2-std.]
M. C. Haack
Do 15.30-17 — R 312
- D-Sp [2-std.]
M. M. Zeppernick
Mi 15.30-17 — R 318
- Konsekutivdolmetschen (Mittelstufe mit Probedolmetschen)
• Sp-D [2-std.]
M. M. Zeppernick
Do 8 s. t.-9.30 — R 312
- D-Sp [2-std.]
M. C. Haack
Fr 9.30-11 — R 368
- Simultandolmetschen (Mittelstufe mit Probedolmetschen)
• Sp-D [2-std.]
M. C. Haack
Do 18.30-20 — R 315

- D-Sp [2-std.]
M. M. Zeppernick
Mi 12-14 — R 318
- Konsekutivdolmetschen (Examenssemester)
- Sp-D [2-std.]
M. M. Zeppernick
Do 9.30-11 — R 318
- D-Sp [1-std.]
M. C. Haack
Fr 15-16 — R 373
- Simultandolmetschen (Examenssemester)
- Sp-D [2-std.]
M. C. Haack
Do 14 s. t.-15.30 — R 312
- D-Sp [1-std.]
M. M. Zeppernick
Mi 11-12 — R 318
- Übersetzen von Konferenztexten
M. M. Zeppernick
- D-Sp [1-std.]
Do 13-14 — R 233
- Sp-D [1-std.]
M. C. Haack
Do 17-18 — R 351
- Stegreifübersetzen für Dolmetscher, Sp-D,
D-Sp [2-std.]
M. C. Haack
Fr 13.30-15 — R 373

KATALANISCHE SPRACHE

Katalanisch

- Einführungskurs [1-std.]
M. Betz
Mi 15.45-16.30 — R 234

Portugiesisch (Erst- und Zweifachsprache)

KULTURWISSENSCHAFTLICHE
AUSLANDSSTUDIEN

Vorlesung

- José Cardoso Pires (1925-1998) [1-std.]
A. Santos
Do 16-17 — R 236

Proseminare

- Landeskundliche Übungen: Portugal
(Proseminar für die Unterstufe) [2-std.]
A. Santos
Do 14 s. t.-15.30 — R 229
- Portugiesische Texte des 20. Jh. (Proseminar
für die Oberstufe - F2) [2-std.]
H. J. Schaeffer
Mi 10.30-12 — R 229

Übung

- Übung zur brasilianischen Landeskunde
[1-std.]
A. Wodtke
Do 12-13 — R 229

SPRACH- UND
ÜBERSETZUNGSWISSENSCHAFT

Vorlesungen

- Die Neue Romania [1-std.]
M. Perl
Di 10-11 — R 368

- Portugiesisch innerhalb der Romania
[1-std.]
M. Betz
Mo 10.30-11.15 — R 376

Hauptseminar

- Portugiesische Dialektologie [2-std.]
M. Perl
Di 13-15 — R 232

Übersetzerseminar

- Seminar für Kandidaten der Diplom-Übersetzer-Prüfung [2-std.]
M. Betz
Fr 12 s. t.-13.30 — R 238

Oberseminar

- Ausgewählte Probleme der iberoromanischen
Linguistik [2-std.]
M. Perl
z. n. V. — R 253

Kolloquien

- Kolloquium für Diplomanden und Doktoranden
[1-std.]
M. Perl
Di 18-19 — R 253
K. Pörtl
Mi 12-13 — R 250

Grundstudium*Stufe I (1. Sem.)*

- Grundkurs [8-std.]
A. Wodtke
Di 14 s. t.-15.30 — R 327
Mi 10.30-12 — R 230
Do 14 s. t.-15.30 — R 232
N. N.
Mo 12-13 — R 308
Di 11-12 — R 308
- Phonetik und Aussprache (Schein) [2-std.]
A. Santos
Do 12 s. t.-13.30 — R 376
- Übungen zur Grammatik [4-std.]
H. J. Schaeffer
Mo 11-12 — R 229
Di 10-11 — R 229
Mi 8.30-10 — R 229

Stufe II (3. Sem.)

- Übungen zur Syntax [1-std.]
H. J. Schaeffer
Mo 12-13 — R 229
- Portugiesisch für Fortgeschrittene (Sprachkurs) [2-std.]
A. Wodtke
Di 11.30-13 — R 351
- Gemeinsprachliche Übersetzungsübungen, D-P [2-std.]
A. Santos
Mi 11 s. t.-12.30 — R 373
- Übersetzen für portug. und brasil. Studierende
• D-P [2-std.]
A. Santos
Fr 11 s. t.-12.30 — R 331
• P-D [1-std.]
A. Wodtke
Mi 12.30-13.15 — R 351
- Übersetzen mit Klausuren (für Kandidaten der Vorprüfung), D-P [1-std.]
A. Santos
Fr 10-11 — R 331
- Gemeinsprachliche Übersetzungsübungen
• P-D [2-std.]
A. Wodtke
Do 10 s. t.-11.30 — R 329
- Übersetzen von tagespolitischen Texten P-D [1-std.]
H. J. Schaeffer
Mo 13-14 — R 229

Hauptstudium (5.-8. Sem.)

- Gemeinsprachliche Übersetzungsübungen
• P-D (ab 7. Sem.) [2-std.]
H. J. Schaeffer
Di 8.30-10 — R 229
- D-P [2-std.]
A. Santos
Fr 13.30-15 — R 330
- Übersetzen für portug. und brasil. Studierende
P-D [1-std.]
A. Wodtke
Mi 17-18 — R 229
- Stegreifübersetzungen (nur Examen F2) P-D [1-std.]
H. J. Schaeffer
Di 11 s. t.-12 — R 229
- Klausuren (14 tägl.)
• P-D [2-std.]
H. J. Schaeffer
Mo 17 s. t.-18.30 — R 330
- P-D [2-std.]
A. Wodtke
Mi 15.30-17 — R 330
- D-P [2-std.]
A. Santos
Mi 14 s. t.-15.30 — R 229
- Fachsprachliche Übersetzungsübungen (mit Einführung in die Terminologie und Klausuren)
• Wirtschaft, P-D [2-std.]
H. J. Schaeffer
Mo 9 s. t.-10.30 — R 368
- Wirtschaft, D-P [2-std.]
A. Santos
Mi 15.30-17 — R 376
- Recht, P-D [2-std.]
A. Wodtke
Mi 8.30-10 — R 235
- Verhandlungsdolmetschen für Übersetzer F1 und AgÜ (nur nach bestandener Vorprüfung) [1-std.]
A. Santos, H. J. Schaeffer
Mi 12.30-13.15 — R 229

Hauptstudium Akademisch geprüfter Übersetzer

(vgl. Hauptstudium für Dipl.-Übersetzer)

Russisch (Erst- und Zweitfachsprache)

Vorlesungen

- Einführung in die Slavistik [1-std.]
E. Worbs
Do 10-11 — Hs 327
- Thema wird noch bekanntgegeben [1-std.]
N. N.
Di 10-11 — Hs 366
- Thema wird noch bekanntgegeben [1-std.]
N. N.
Di 13-14 — Hs 329
- SNG – aktual'nyj obzor [1-std.]
V. Buyko
Fr 9-10 — Filmraum
- Phonetik und Orthoepie der russischen Sprache [1-std.]
E. Salnikow-Ritter
Mo 13-14 — Hs 386
Russkaja kul'tura i literatura v epochu Stalina [1-std.]
H. Fein
Mo 10-11 — Hs 366
- Istorija Rossii: »Kievskaja Rus'« [1-std.]
G. Kobro
Di 13-14 — Hs 366

Proseminare

- Thema wird noch bekanntgegeben [2-std.]
N. N.
Do 11 s. t.-12.30 — Hs 366
- Grundfragen der Übersetzungswissenschaft [2-std.]
E. Salnikow-Ritter
Di 11-13 — Hs 368
- Einführung in die Landeskunde der GUS (Grundstudium) [2-std.]
P. Ellermeier
Mi 13-15 — Hs 366

Seminar

- Übersetzerseminar für Kandidaten der Diplom-Übersetzer- und Diplom-Dolmetscher-Prüfung [2-std.]
E. Salnikow-Ritter
Mi 11.30-13 — Hs 347

Hauptseminar

- Thema wird noch bekanntgegeben [2-std.]
N. N.
Do 14 s. t.-15.30 — Hs 369

Oberseminare/Kolloquien

- Kolloquium zur Vorlesung [1-std.]
N. N.
Di 11-12 — Hs 366
- Kolloquium zur Vorlesung [1-std.]
N. N.
Di 14-15 — Hs 329

Wissenschaftliche Übungen

- Übungen zur Vorlesung »SNG – aktual'nyj obzor« [1-std.]
V. Buyko
Fr 8.30-9.15 — Filmraum
- Dostoevskij i Tolstoj [1-std.]
H. Fein
Fr 10.30-11.15 — Hs 369
- Übung zur Vorlesung »Istorija Rossii« [1-std.]
G. Kobro
Di 14-15 — Hs 233

Grundstudium

- Grundkurs A [8-std.]
K. Bielawska-Ellermeier
Mo 8-10 — Hs 362
P. Ellermeier
Mo 14 s. t.-15.30 — Hs 330
Mi 9-11 — Hs 329
K. Bielawska-Ellermeier
Fr 10.30-12 — Hs 366
- Grundkurs B [8-std.]
E. Salnikow-Ritter
Mo 14 s. t.-15.30 — Hs 366
U. Endell-Steiert
Di 14-16 — Hs 230
E. Salnikow-Ritter
Mi 13.30-15 — Hs 382
U. Endell-Steiert
Do 8 s. t.-9.30 — Hs 346
- Laborübungen zur Phonetik und Orthoepie der russischen Sprache [1-std.]
E. Salnikow-Ritter
Gruppe A: Di 9-10
Gruppe B: Di 10-11 — SL
- Einführung ins Übersetzen [2-std.]
K. Bielawska-Ellermeier
Do 11 s. t.-12.30 — Hs 347
- Gemeinsprachliche Übersetzungsübungen mit Klausuren

- D-R (Stufe I, F1 + F2) [2-std.]
G. Kobro
Di 16.30-18 — Hs 230
- D-R (Stufe II, F1) [2-std.]
G. Kobro
Di 15 s. t.-16.30 — Hs 329
- D-R (Stufe II, F2) [2-std.]
G. Kobro
Mi 15.30-17 — Hs 230
- R-D (F1) [2-std.]
P. Ellermeier
Fr 13 s. t.-14.30 — Hs 347
- R-D (F2) [2-std.]
U. Endell-Steiert
Do 9.30-11 — Hs 346
- **Gemeinsprachliche Übersetzungsübungen mit Klausuren (nur für Trägersprache Russisch)**
- R-D (1.-2. Sem.) [2-std.]
K. Hähnel
Mi 13-15 — Hs 237
- R-D (3.-4. Sem.) [2-std.]
U. Endell-Steiert
Mi 11 s. t.-12.30 — Hs 236
- D-R [2-std.]
G. Kobro
Do 11 s. t.-12.30 — Hs 120
- **Sprechfertigkeitübungen [2-std.]**
S. Fein
Fr 11.30-13 — Hs 382
- **Ausgewählte Kapitel der russischen Grammatik [2-std.]**
K. Bielawska-Ellermeier
Do 15 s. t.-16.30 — Hs 366

Hauptstudium Diplom-Übersetzer und Diplom-Dolmetscher

- **Einführung in die fachsprachliche Terminologie**
- Technik [1-std.]
P. Ruppert
Di 17-18 — Hs 327
- Wirtschaft [2-std.]
V. Buyko
Do 14 s. t.-15.30 — Hs 350
- **Fachsprachliche Übersetzungsübungen mit Klausuren**
- Wirtschaft, R-D (F1) [2-std.]
P. Ellermeier
Di 15 s. t.-16.30 — Hs 368
- Wirtschaft, R-D (F2) [2-std.]
P. Ellermeier
Mo 15.30-17 — Hs 366

- Wirtschaft, D-R [2-std.]
V. Buyko
Do 15.30-17 — Hs 350
- **Fachsprachliche Übersetzungsübungen mit Klausuren (nur für Trägersprache Russisch)**
- Wirtschaft, D-R [2-std.]
V. Buyko
Do 17 s. t.-18.30 — Hs 350
- Wirtschaft, R-D [2-std.]
P. Ellermeier
Di 13 s. t.-14.30 — Hs 368
- Technik, R-D (F1) [2-std.]
P. Ruppert
Mi 9.45-11.15 — Hs 351
- Technik, R-D (F2) [2-std.]
P. Ruppert
Di 15.30-17 — Hs 327
- Technik, D-R [2-std.]
P. Ruppert
Mo 15.30-17 — Hs 350
- **Übersetzung von Urkunden R-D und D-R [2-std.]**
G. Kobro
Do 9.30-11 — Hs 328
- **Gemeinsprachliche Übersetzungsübungen mit Klausuren**
- R-D (F1) [2-std.]
E. Salnikow-Ritter
Do 8 s. t.9.30 — Hs 347
- R-D (Stufe I, F2) [2-std.]
K. Hähnel
Mi 17 s. t.-18.30 — Hs 366
- R-D (Stufe II, F2) [2-std.]
E. Salnikow-Ritter
Di 13.30-15 — Hs 347
- D-R (Stufe I, F1) [2-std.]
V. Buyko
Di 13.30-15 — Hs 235
- D-R (Stufe II, F1) [2-std.]
V. Buyko
Di 16.30-18 — Hs 366
- **Gemeinsprachliche Übersetzungsübungen mit Klausuren (nur für Trägersprache Russisch)**
- R-D [2-std.]
K. Hähnel
Do 16 s. t.-17.30 — Hs 233
- D-R [1-std.]
V. Buyko
Di 15 s. t.-16 — Hs 235
- **Stegreifübersetzen [2-std.]**
P. Ruppert
Mo 9 s. t.-10.30 — Hs 232

- Sprechfertigungsübungen [2-std.]
H. Fein
Fr 11.30-13 — Hs 369
- Russische Grammatik mit Übungen [2-std.]
E. Salnikow-Ritter
Mo 10 s. t.-11.30 — Hs 382

Dolmetschübungen

- Verhandlungsdolmetschen [2-std.]
U. Endell-Steiert, H. Fein
 - Stufe I
Mo 13 s. t.-14.30 — Hs 347
 - Stufe II
Mo 11-13 — Hs 366
- Einführung in das Dolmetschen [2-std.]
U. Endell-Steiert
Di 12.30-14 — Dol. II
- Simultandolmetschen
 - R-D, Stufe I [2-std.]
U. Endell-Steiert
Mi 12.30-14 — Dol. I
 - R-D, Stufe II [2-std.]
P. Ruppert
Mo 12.30-14 — Dol. II
 - D-R [2-std.]
G. Kobro
Do 12.30-14 — Dol. II
- Konsekutivdolmetschen

- R-D, Stufe I [2-std.]
P. Ruppert
Di 11 s. t.-12.30 — Dol. III
- R-D, Stufe II [2-std.]
P. Ruppert
Mo 14 s. t.-15.30 — Dol. II
- D-R [2-std.]
G. Kobro
Mi 14 s. t.-15.30 — Dol. I
- Konferenzdolmetschen [2-std.]
V. Buyko
Fr 11-13 — Dol. I
- Konferenztexte für Dolmetscher
 - R-D [1-std.]
P. Ruppert
Mi 11-12 — Hs 362
 - D-R [1-std.]
V. Buyko
Fr 10.30-11.15 — Hs 350
- Einführungskurs Ukrainisch [2-std.]
A. Levickaja
Mo 14 s. t.-15.30 — Hs 234

Hauptstudium Akademisch geprüfte Übersetzer

- Gemein- und fachsprachliche Terminologie und Übersetzungsübungen
(s. Hauptstudium Dipl.-Übersetzer)
- Verhandlungsdolmetschen
(s. Hauptstudium Dipl.-Übersetzer)

Polnisch (Erst- und Zweitfachsprache)

Vorlesungen

- Einführung in die Slavistik [1-std.]
E. Worbs
Do 10-11 — Hs 327
- Geschichte Polens (ab 1939 bis zur Gegenwart) [1-std.]
E. Worbs
Do 13-14 — Hs 369
- Polnische Sprache der Gegenwart – Lexikologie [1-std.]
E. Worbs
Di 14-15 — Hs 366
- Phonetik der polnischen Sprache [1-std.]
B. Sendero
Mo 9-10 — Hs 366
Geografia gospodarcza Polski [1-std.]
B. Sendero
Di 16-17 — Hs 237

- Literatura polska II [1-std.]
P. Lenz
Di 11-12 — Hs 238

Kolloquium

- Kolloquium zur Vorlesung »Polnische Sprache der Gegenwart« [1std.]
E. Worbs
Di 15-16 — Hs 366

Sprachwissenschaftliches Pro-/Hauptseminar

- Gegenwärtige Tendenzen in der polnischen Sprache (im Vergleich zum Deutschen) [2-std.]
E. Worbs
Do 11 s. t.-12.30 — Hs 327

Übung

- Übersetzungspropädeutikum [2-std.]
E. Worbs
Di 12-14 — Hs 369

Grundstudium

- Grundkurs Polnisch [5-std.]
B. Sendero
Mo 10 s. t.-11.30 — Hs 134
Di 13-14 — SL
Mi 11-13 — Hs 234
- Aufbaukurs Grammatik [1-std.]
B. Sendero
Mi 10-11 — Hs 234
- Sprachvergleichende lexikalische Übungen [1-std.]
P. Lenz
Di 10-11 — Hs 331
- Übersetzung einfacher Texte D-P mit textbezogenen Grammatikübungen [1-std.]
P. Lenz
Do 9.30-10.15 — Hs 350
- Übersetzung einfacher Texte P-D mit textbezogenen Grammatikübungen (Deutsch F1) [1-std.]
P. Lenz
Do 10-11 — Hs 350
- Gemeinsprachliche Übersetzungsübungen (Polnisch F1 + F2)
 - P-D [2-std.]
P. Lenz
Do 8 s. t.-9.30 — Hs 376
 - D-P [2-std.]
B. Sendero
Do 14 s. t.-15.30 — Hs 331
- Gemeinsprachliche Übersetzungsübungen (Deutsch F1)
 - P-D [2-std.]
P. Lenz
Di 8 s. t.-9.30 — Hs 331
 - D-P [2-std.]
P. Lenz
Do 14 s. t.-15.30 — Hs 233

Hauptstudium

- Gemeinsprachliche Übersetzungsübungen
D-P [2-std.]
B. Sendero
Mi 13.45-15.15 — Hs 351

- Gemeinsprachliche Übersetzungsübungen
P-D [2-std.]
K. Bielawska-Ellermeier
Do 8.30-10 (5.-6. Sem.) — Hs 366
- Gemeinsprachliche Übersetzungsübungen
P-D [2-std.]
K. Bielawska-Ellermeier
Fr 9 s. t.-10.30 (7.-8. Sem.) — Hs 366
- Stegreifübersetzen
 - D-P [1-std.]
P. Lenz
Mi 13 s. t.-14 — Hs 234
 - P-D [1-std.]
P. Lenz
Di 14-15 — Hs 362
- Fachsprachliche Übersetzungsübungen
 - Wirtschaft, P-D [2-std.]
K. Bielawska-Ellermeier
Mo 10 s. t.-11.30 — Hs 362
 - Wirtschaft, D-P [2-std.]
B. Sendero
Do 16 s. t.-17.30 — Hs 347
 - Technik, P-D [2-std.]
P. Lenz
Mi 8 s. t.-9.30 — Hs 362
 - Technik, D-P [2-std.]
P. Lenz
Mi 9.30-11 — Hs 362
- Verhandlungsdolmetschen [2-std.]
K. Bielawska-Ellermeier, B. Sendero
Mo 11.30-13 — Hs 362
- Einführung ins Dolmetschen für Übersetzer [2-std.]
I. Gusenburger
Fr 13 s. t.-14.30 — Hs 366
- Einführungskurs Tschechisch [4-std.]
Z. Schmidt
Fr 13.30-15 — Hs 368
Mi 14.30-16 — Sprachlabor

Hauptstudium Akademisch geprüfte Übersetzer

- Gemein- und fachsprachliche Terminologie und Übersetzungsübungen
(s. Hauptstudium Diplom-Übersetzer)

Arabisch (Erst- und Zweitfachsprache)

Vorlesungen

- Einführung in den Übersetzungsstudiengang Arabisch, ab 1. Sem. [1-std.]
M. Forstner
Mi 15-16 — Hs 331
- Die arabische Welt zwischen Nation und Religion, ab 1. Sem. [1-std.]
M. Forstner
Mi 17-18 — Hs 331
- Al-^câlam al-^carabî al-yaum (Die arabische Welt heute), ab 5. Sem. [1-std.]
N. N.
Z. u. O. n. V.

Seminar

- Kulturwissenschaftliches Haupt- bzw. Proseminar, 3./5. Sem. [2-std.]
M. Forstner
Di 16-18 — R 143

Grundstudium (1.-4. Sem.)

Grundkurse

- Einführung in die arabische Schriftsprache II, 1. Sem. [8-std.]
C. Link [5-std.]
L. Mustafa [3-std.]
Z. u. O. n. V.
- Übungen zur arabischen Grammatik I, 1. Sem. [2-std.]
N. N.
Z. u. O. n. V.

Aufbaukurse

- Einführung in die arabische Schriftsprache III, 3. Sem. [3-std.]
L. Kropfitsch
Z. u. O. n. V.
- Politische Texte mit grammatischer Analyse, 3. Sem. [1-std.]
 - A-D [1-std.]
C. Link
Di 14-15 — R 143
 - D-A [2-std.]
M. Alaoui
Z. u. O. n. V.
- Gemeinsprachliche Übersetzungsübungen mit Klausuren für Vorprüfungskandidaten
 - A-D [1-std.]
L. Kropfitsch
Z. u. O. n. V.

- D-A [2-std.]
M. Alaoui
Z. u. O. n. V.
- Konversationsübungen, ab 3. Sem. [1-std.]
N. N.
Z. u. O. n. V.

Hauptstudium (ab 5. Sem.)

- Stegreifübersetzungen A-D, ab 5. Sem. [2-std.]
L. Kropfitsch
Z. u. O. n. V.
- Gemeinsprachliche Übersetzungsübungen mit Klausuren, 5.-6. Sem.
 - A-D, [2-std.]
L. Kropfitsch
Z. u. O. n. V.
 - D-A [2-std.]
M. Alaoui
Z. u. O. n. V.
- Fachsprachliche Übersetzungsübungen mit Klausuren, 5.-6. Sem.
 - Wirtschaft, A-D [2-std.]
L. Kropfitsch
Z. u. O. n. V.
 - Wirtschaft, D-A [2-std.]
N. N.
Z. u. O. n. V.
 - Recht, A-D [2-std.]
M. Forstner
Z. u. O. n. V.
 - Recht, D-A [2-std.]
M. Alaoui
Z. u. O. n. V.
- Gemeinsprachliche Übersetzungsübungen mit Klausuren, 7.-8. Sem.
 - A-D [2-std.]
L. Kropfitsch
Z. u. O. n. V.
 - D-A [2-std.]
M. Alaoui
Z. u. O. n. V.
- Fachsprachliche Übersetzungsübungen mit Klausuren, 7.-8. Sem.
 - Wirtschaft, A-D [2-std.]
L. Kropfitsch
Z. u. O. n. V.
 - Wirtschaft, D-A [1-std.]
N. N.
Z. u. O. n. V.

- Recht, A–D [2-std.]
M. Forstner
Z. u. O. n. V.
- Recht, D–A [2-std.]
M. Alaoui
Z. u. O. n. V.
- Gesprächsdolmetschen, 5.-8. Sem. (für Studierende mit deutscher Muttersprache) [1-std.]
M. Forstner, N. N.
Z. u. O. n. V.
- CAT im Studiengang Arabisch, 5.-8. Sem. [2-std.]
M. Alaoui
Do 9 s. t.-10.30 — R 135
- Arabische Nachrichten, 5.-8. Sem. [1-std.]
N. N.
Di 15-16 — R 143
- Repetitorium, 5.-8. Sem. [1-std.]
M. Forstner
Mi 14-15 — Hs 331

Chinesisch (Erst- und Zweifachsprache)

Vorlesungen

- Geschichte Chinas I (Kaiserreich bis Opiumkrieg), ab 1. Sem. [1-std.]
P. Kupfer
Mo 18-19 — Hs 369
- Geschichte der chinesischen Sprachwissenschaft, ab 3. Sem. [1-std.]
P. Kupfer
Do 11-12 — Hs 375

Seminare

- Pro-/Hauptseminar zur Vorlesung »Geschichte Chinas I«, ab 1. Sem. [2-std.]
P. Kupfer
Do 15.30-17 — Hs 375
- Sprachwissenschaftliches Pro-/Hauptseminar, ab 3. Sem. [1-std.]
P. Kupfer
Mi 15-16 — Hs 375
- Übersetzerseminar für Fortgeschrittene, ab 7. Sem. [1-std.]
U. Kautz
Mo 17-18 — Hs 375
- Übersetzerseminar für Studierende mit chinesischer Muttersprache, ab 5. Sem. [1-std.]
S. B. Hoh
Di 11-12 — Hs 375

Übung

- Einführung in die chinesische Textverarbeitung [2-std.]
M. Woessler
Z. u. O. n. V.

Grundstudium (1.-4. Sem.)

- Grundkurs der modernen chinesischen Hochsprache I (für Studierende des 1. Sem.)
- Hörverständnissübungen I [2-std.]
Z. Zhang
Do 10 s. t.-11.30 — Hs 382
- Phonetik und Aussprache I [2-std.]
Y. Zhang
Mi 15.30-17 — SL
- Grammatik I [2-std.]
P. Kupfer
Mo 11 s. t.-12.30 — Hs 347
- Einführung in die chinesische Schrift mit Übungen I [1-std.]
S. B. Hoh
Mo 17-18 — Hs 369
- Leseübungen I [2-std.]
Y. Zhang
Di 17 s. t.-18.30 — Hs 377
- Konversationsübungen I [2-std.]
Z. Zhang
Mi 17.30-19 — Hs 377
- Aufbaukurs der modernen chinesischen Hochsprache I (3. Sem.)
- Klassisches Chinesisch/Chinesische Schriftsprache I [2-std.]
Z. Zhang
Mi 16 s. t.-17.30 — Hs 375
- Literarische Texte I [2-std.]
U. Kautz
Di 12.30-14 — Hs 375
- Zeitungslektüre I [2-std.]
Y. Zhang
Do 15.30-17 — Hs 369
- Konversationsübungen III [1-std.]
Z. Zhang
Mi 14 s. t.-15 — Filmraum

- Einführung in sprachliche und landeskundliche Hilfsmittel [1-std.]
P. Kupfer
Do 17-18 — Hs 375
- **Gemeinsprachliche Übersetzungsübungen mit Klausuren, 3. Sem.**
 - Ch-D [2-std.]
U. Kautz
Di 14 s. t.-15.30 — Hs 375
 - D-Ch [2-std.]
S. B. Hoh
Mi 17.30-19 — Hs 375
 - D-Ch (für Studierende mit chinesischer Muttersprache) [1-std.]
S. B. Hoh
Mo 10.30-11.15 — Hs 377
- Ch-D [2-std.]
U. Kautz
Di 17 s. t.-18.30 — Hs 375
- D-Ch [2-std.]
S. B. Hoh
Mi 11 s. t.-12.30 — Hs 375
- D-Ch (für Studierende mit chinesischer Muttersprache) [1-std.]
S. B. Hoh
Di 15.30-16.15 — Hs 375
- **Fachsprachliche Übersetzungsübungen »Wirtschaft«, mit Klausuren, 7. Sem.**
 - Ch-D [2-std.]
U. Kautz
Mo 15.30-17 — Hs 369
 - D-Ch [2-std.]
S. B. Hoh
Mo 14 s. t.-15.30 — Hs 369
 - D-Ch (für Studierende mit chinesischer Muttersprache) [2-std.]
S. B. Hoh
Di 14 s. t.-15.30 — Hs 377
- Fachsprachliche Übersetzungsübungen »Technik« mit Klausuren, 8. Sem.
 - Ch-D [2-std.]
Z. Zhang
Mi 11.30-13 — Hs 377
 - D-Ch [2-std.]
Z. Zhang
Do 12 s. t.-13.30 — Hs 375
- Dolmetschen
 - Verhandlungsdolmetschen, (für Studierende mit chinesischer Muttersprache), ab 5. Sem. [1-std.]
S. B. Hoh, U. Kautz
Di 9.45-10.30 — Hs 375
- Einführung in das Dolmetschen Ch-D/D-Ch (für deutsche und chinesische Studierende), ab 7. Sem. [2-std.]
U. Kautz
Mo 9.30-11 — Dolmetschraum

Hauptstudium (ab 5. Sem.)

- **Lexikalische Übungen, 5. Sem. [1-std.]**
Z. Zhang
Mi 14.45-15.30 — Hs 377
- **Gemeinsprachliche Übersetzungsübungen mit Klausuren, 5. Sem.**
 - Ch-D [2-std.]
U. Kautz
Mo 13.30-15 — Hs 375
 - D-Ch [2-std.]
S. B. Hoh
Mi 15.30-17 — Hs 377
- **Fachsprachliche Übersetzungsübungen Wirtschaft (mit Einführung in die chinesische Wirtschaftsterminologie), mit Klausuren, 5. Sem.**
 - Ch-D [2-std.]
U. Kautz
Mo 11-13 — Hs 375
 - D-Ch [1-std.]
S. B. Hoh
Di 10.30-11.15 — Hs 375
- **Fachsprachliche Übersetzungsübungen »Technik« (mit Einführung in die chinesische Terminologie der Technik) mit Klausuren, 5. Sem.**
 - Ch-D [2-std.]
Z. Zhang
Mo 15 s. t.-16.30 — Hs 375
 - D-Ch [2-std.]
Z. Zhang
Mo 16.30-18 — Hs 377
- **Gemeinsprachliche Übersetzungsübungen mit Stegreifübungen und Klausuren, 7. Sem.**
 - Japanisch I [2-std.]
Y. Kito
Mi 9.30-11 — Hs 369
 - Japanisch III [2-std.]
Y. Kito
Mi 11.30-13 — Hs 369

Sprachkurse Japanisch

Neugriechisch (Erst- und Zweitfachsprache)

Vorlesung

- Einführung in das Studium des Neugriechischen [1-std.]
H. Ruge
Di 16-17 — Hs 347

Vorlesungen mit Übungen

- Struktur der Neugriechischen Sprache [2-std.]
H. Ruge
Mi 18-20 — Hs 368
- Altgriechisch für Neogräzisten I [3-std.]
H. Ruge
Di 17-20 — Hs 347
- Abriss der neugriechischen Literatur [2-std.]
K. Glykioti
Di 12 s. t.-13.30 — Hs 235

Seminar

- Kultur-/Sprachwissenschaftliches Haupt- bzw. Proseminar, 3/5. Semester [2-std.]
H. Ruge
Do 18 s. t.-19.30 — Hs 347
- Übersetzerseminar [2-std.]
A. Kalpakidou
Do 11.30-13 — Hs 382

Grundstudium 1.-4. Sem.

- Grundkurs, 1. Sem. [4-std.]
K. Glykioti
Di 14 s. t.-15.30 — Hs 352
Do 11.30-13 — Hs 235
- Übungen zum Grundkurs, 1. Sem. [4-std.]
A. Kalpakidou
Di 9.30-11 — Hs 234
Mi 14.30-16 — Hs 233
- Festigung der Sprachkenntnisse, 3. Sem. [2-std.]
K. Glykioti
Mi 16.30-18 — Hs 382
- Sprachpraxis, 3. Sem. [2-std.]
A. Kalpakidou
Di 14-16 — Hs 350

- Gemeinsprachliche Übersetzungsübungen
- Neugr.-Deutsch, 3. Sem. [2-std.]
K. Glykioti
Mi 14-16 — Hs 228
- Deutsch-Neugr., für griechische Muttersprachler, 3. Sem. [2-std.]
A. Kalpakidou
Mi 12.30-14 — Hs 134
- Deutsch-Neugr., für deutsche Muttersprachler, 3. Semr @V3_DAUER_____ = [2-std.]
A. Kalpakidou
Do 14 s. t.-15.30 — Hs 377

Hauptstudium (ab 5. Sem.)

- Stilistische Übersetzungsprobleme [2-std.]
K. Glykioti
Do 14 s. t.-15.30 — Hs 382
- Übungen für Vorprüfungskandidaten [1-std.]
A. Kalpakidou
Mo 17 s. t.-18 — Hs 347
- Stegreifübersetzungen Neugr.-Deutsch [1-std.]
K. Glykioti
Di 10-11 — Hs 327
- Verhandlungsdolmetschen [1-std.]
K. Glykioti, A. Kalpakidou
Do 16-17 — Hs 377
- Gemeinsprachliche Übersetzungsübungen
- Neugr.-Deutsch [2-std.]
K. Glykioti
Mi 12 s. t.-13.30 — Hs 362
- Deutsch-Neugr. [2-std.]
A. Kalpakidou
Di 12 s. t.-13.30 — Hs 382
- Übersetzungsübungen zur Fachsprache der Wirtschaft
- Neugr.-Deutsch [2-std.]
E. Spyridaki
Do 8 s. t.-9.30 — Hs 350
- Deutsch-Neugr. [2-std.]
E. Spyridaki
Mo 8 s. t.-9.30 — Hs 350

Türkisch (Zusatzsprache)

Türkisch für Anfänger im 1. Sem.

- Sprachkurs (Übungen zum Text- und Hörverstehen) [4-std.]
H. Scheinhardt
Z. u. O. n. V.
- Übungen zu Wortschatz und Grammatik mit integrierten landeskundlichen Inhalten [2-std.]
S. Bahadır
Z. u. O. n. V.

Türkisch für Fortgeschrittene im 3. Sem.

- Sprachkurs (Übungen zum Text- und Hörverstehen) [2-std.]
H. Scheinhardt
Z. u. O. n. V.

- Sprachkurs (audiolinguales Material, Grammatik) [2-std.]
D. Dizdar
Z. u. O. n. V.

Türkisch für Muttersprachler

- Textarbeit Türkisch-Deutsch [2-std.]
S. Bahadır
Z. u. O. n. V.
- Übersetzungsübungen Deutsch-Türkisch [2-std.]
D. Dizdar
Z. u. O. n. V.

Fachbereich 24: Bildende Kunst

- Postanschrift: Fachbereich Bildende Kunst, 55099 Mainz, Fax 39-55 66, [info@mail.kunst.uni-mainz.de]
- Besucheranschrift: Am Taubertsberg 6
- Dekan: Univ.-Prof. Dr. Wolfgang REISS, R 136, Tel. 39-21 22, Sprechzeiten n. tel. V.
- Prodekan: Univ.-Prof. Dr. Peter G. LIESER, Tel. 39-21 59, Sprechzeiten n. tel. V.
- Dekanat: Marianne KREIS, R 136, Tel. 39-21 22, [dekan@mail.kunst.uni-mainz.de], Sprechzeiten Mo, Di 14-16, Mi 9-12, 14-16, Do 14-16
- Studierendensekretariat: Ingrid TREMML, R 135, Tel. 39-21 31, [info@mail.kunst.uni-mainz.de], Sprechzeiten Mo-Do 10-12
- Sekretariat Kunsttheorie: Elisabeth SACKMANN M. A., R 139, Tel. 39-21 29, [sackmann@mail.uni-mainz.de], Öffnungszeiten Mo-Do 8.15-13
- Frauenbeauftragte: Marianne KREIS, Tel. 39-21 22, Fax 39-55 66, Sprechstd. n. tel. V.
- Vertreterin: Barbara WILLE, Tel. 39-21 82, Sprechstd. n. tel. V.
- Fachbereichsbibliothek: R 126, Öffnungszeiten Mo-Mi 12-17, Do 12-16, Fr 10-13; Dipl.-Bibl. Stephanie LIELL, Tel. 39-29 04

Informationen für Studierende

Studienfach und -abschlußmöglichkeiten sowie Studien- und Prüfungsordnungen

Eignungsprüfung:

Über die Zulassung zum Studium entscheidet eine Eignungsprüfung, deren Gegenstand die eingereichten Arbeiten des Bewerbers und seine in einer mehrtägigen Klausur zu erbringenden praktischen Leistungen sind. Über Einzelheiten informiert ein Merkblatt für Studienbewerber. Die Eignungsprüfungsordnung Bildende Kunst ist im Studentensekretariat, Am Taubertsberg 6, R 135, erhältlich. Anmeldungen zur Eignungsprüfung werden im Studentensekretariat des Fachbereichs vorgenommen. Termine für die Anmeldung zur Eignungsprüfung: 15. Januar und 15. Juli. Zusätzlich zum Antrag auf Eignungsprüfung ist die Bewerbung um Zulassung zum Studium beim Studentensekretariat der Universität (Campus universitatis) einzureichen.

▪ Bildende Kunst

- Künstlerische Prüfung für das Lehramt an Gymnasien (Erste Staatsprüfung).

Die Studienordnung für das Studium des Faches Bildende Kunst im Studiengang Lehramt an Gymnasien an der Johannes Gutenberg-Universität Mainz ist ebenso wie die Vorprüfungsordnung (Ergänzende Bestimmungen zur Ordnung der Künstlerischen Prüfung für das Lehramt an Gymnasien im Fach Bildende Kunst) im Studentensekretariat erhältlich.

Die Landesverordnung über die Erste Staatsprüfung für das Lehramt an Gymnasien ist im Buchhandel erhältlich und im Studentensekre-

tariat einsehbar (Kopiervorlage).

Fachpraktikum für Lehramtsstudierende s. S. 60
Termine für die Vorbesprechung und endgültige Anmeldung werden per Aushang bekanntgegeben.

- Prüfungsamt: s. S. 80

▪ Freie Bildende Kunst

Für die Einschreibung ist das Abiturzeugnis oder ein vergleichbarer Nachweis der Hochschulreife erforderlich. Von dem Bewerber wird die Entscheidung für eines der nachstehend aufgeführten Fächer erwartet: Zeichnung, Malerei, Plastik, Graphik, Schrift, Umweltgestaltung, Film/Video, Fotografie, Holz, Metall, Keramik, Textil. Eine frühzeitige Beratung bei den zuständigen Fachvertretern ist wünschenswert. Der Bewerber erhält hierbei eine Orientierung über Studieninhalte und -ziele.

Die Studienordnung für das Studium der Freien Bildenden Kunst am Fachbereich Bildende Kunst der Johannes Gutenberg-Universität Mainz ist ebenso wie die Studienordnung zum Vertiefungsstudium am Fachbereich Bildende Kunst der Johannes Gutenberg-Universität im Studentensekretariat erhältlich.

▪ Vertiefungsstudium

Das Vertiefungsstudium soll Studierenden beider Studiengänge mit hervorragenden künstlerischen bzw. wissenschaftlichen Leistungen ermöglichen, begonnene Gestaltungs- bzw. Forschungsvorhaben weiterzuentwickeln.

PRÜFUNGS-AUSSCHUSS BILDENDE KUNST

Stellvertretender Prüfungsvorsitzender:
Univ.-Prof. U. HELLMANN, Am Taubertsberg 6,
R 024, 55122 Mainz, n. V., Tel. 39-21 28

Einführungsveranstaltung für Studienanfänger, Fach- und Hochschulortwechsler

Mo, 25. Oktober 1999, 11-12,
Hörsaal, Fachbereich Bildende Kunst

Studienfachberatung

- in der vorlesungsfreien Zeit vom 1. bis 15. Oktober 1999: nur n. tel. V.
- in der Studieneinführungswoche vom 18. bis 22. Oktober 1999: nur n. tel. V.

Personalteil

Sprechstunden finden, sofern nicht anders angekündigt, im Anschluß an die Lehrveranstaltungen statt.

Bedienstete der Universität**Universitätsprofessoren auf Lebenszeit**

- BIEDERBICK, Christa (beurlaubt), *Plastik*, Tel. 39-21 30. Privat: Knesebeckstr. 88, 10623 Berlin, Tel. (0 30) 3 13 86 29/3 13 59 60
- BREMBIS, Dieter, *Zeichnung*, Tel. 39-21 25. Privat: Erbacher Str. 2, 65719 Hofheim, Tel. (0 61 22) 23 95
- ELLWANGER, Volker, *Keramik*, Tel. 39-21 30. Privat: Bonndorfer Str. 38, 79853 Lenzkirch, Tel. (0 76 53) 285
- GRIMM, Alban, *Schrift*, Tel. 39-21 26. Privat: Atrium 6, 63589 Linsengericht, Tel. (0 60 51) 6 62 63
- HAHN, Friedemann, *Malerei*, Tel. 61 66 58, Boppstr. 26. Privat: Wiesenstr. 6, 79674 Todtnau-Brandenburg, Tel. (0 76 71) 89 22
- HELLMANN, Ullrich, *Metall*, Tel. 39-21 28. Privat: Mainzer Str. 23, 55252 Mainz-Kastel, Tel. (0 61 34) 2 38 49
- KNOCH-WENDEL, Elfriede (beurlaubt), *Textil*, Tel. 39-21 24. Privat: Zeppelinstr. 8, 61440 Oberursel, Tel. (0 61 71) 5 55 14
- KÖNIG, Günter, (emeritiert), *Kunstdidaktik*. Privat: Niklas-Vogt-Str. 19, 55131 Mainz, Tel. 8 27 98
- LIESER, Peter G., *Umweltgestaltung*, Tel. 39-21 59. Privat: Eppsteiner Str. 31, 60323 Frankfurt/Main, Tel. (0 69) 97 20 66 53
- LÖFFLER, Adam W., *Holz*, Tel. 39-21 28. Privat: Schlossermauer 11, 86150 Augsburg, Tel. (08 21) 3 49 43 40

- in der Vorlesungszeit vom 25. Oktober 1999 bis 19. Februar 2000: Univ.-Prof. Dieter BREMBIS, Mittwoch, 15 Uhr, R 126; Univ.-Prof. Ansgar NIERHOFF, Mittwoch, 14.30 Uhr, R 19
- in der vorlesungsfreien Zeit vom 21. Februar bis 31. März 2000: nur n. tel. V.

Vertrauensdozent für ausländische Studierende

Univ.-Prof. P. LÖRINCZ,
Tel. 39-29 04, Sprechzeiten n. tel. V.

Anschrift der Fachschaft

- Bildende Kunst
Am Taubertsberg 6, 55122 Mainz

- LÖRINCZ, Peter, *Graphik*, Tel. 39-29 04. Privat: An der Hohl 7, 65817 Eppstein, Tel. (0 61 98) 70 93
- NIERHOFF, Ansgar, *Plastik*, Tel. 39-47 94. Privat: Fuchskaulenweg 5, 50999 Köln, Tel. (02 21) 35 19 19
- REISS, Wolfgang, Dr., *Kunstdidaktik*, Tel. 39-21 23. Privat: Rubensallee 77, 55127 Mainz, Tel. 32 69 59
- SCHLEICHER, Harald, Dr. *Film/Video*, Tel. 39-21 27. Privat: Wasserrolle 7, 65201 Wiesbaden, Tel. (06 11) 9 25 92 20
- SPACEK, Vladimir, Dr., *Fotografie*, Tel. 39-21 34. Privat: Adelheidstr. 56, 65185 Wiesbaden, Tel. (06 11) 1 57 78 13
- VIRNICH, Winfried, *Malerei*, Tel. 38-52 76. Privat: Kochstr. 13, 52080 Aachen
- VOGELGESANG, Klaus, *Zeichnung*, Tel. 61-66 58. Privat: Eisenacher Str. 2, 10777 Berlin
- ZIMMERMANN, Jörg, Dr., *Kunsttheorie*, Tel. 39-21 29, [zimmer@mail.uni-mainz.de]. Privat: Heringsbrunnengasse 15, 55116 Mainz, Tel. 23 51 82, Fax 22 23 20

Künstlerische und Wissenschaftliche Mitarbeiter

- KUNI, Verena M.A., *Kunsttheorie*, Tel. 39-21 29, [kuni@mail.uni-mainz.de]. Privat: Schulstr. 26, 60594 Frankfurt/Main, Tel. (0 69) 61 68 15

- MENZEL, Klaus, *Graphik/Siebdruck*, Tel. 39-21 26. Privat: Eleonorenstr. 57, 55597 Wöllstein, Tel. (0 67 03) 96 04 86
- SANDER, Ralf, *Plastik*, Tel. 39-21 30. Privat: Friedericiestr. 10c, 14050 Berlin, Tel. (0 30) 3 01 61 52

- SIMON, Frank, *Kunstdidaktik*, Tel. 39-21 23. Privat: Drakeplatz 1, 40545 Düsseldorf, Tel. (02 11) 57 63 58
- WILLE, Barbara, *Plastik*, Tel. 39-47 94. Privat: Griebenowstr. 13, 10435 Berlin, Tel. (0 30) 449 64 79

Nichtbedienstete Lehrkräfte und Lehrbeauftragte

Honorarprofessoren

- MENNEKES, Friedhelm, Prof. Dr., Tel. 39-21 31. Privat: Sankt Peter Köln, Jabachstr. 1, 50676 Köln, Tel. (02 21) 9 21 30 30, Fax (02 21) 9 21 30 38
- SCHLOTTER, Eberhard. Privat: Langensalzastr. 1, 30169 Hannover, Tel. (05 11) 8 09 34 00

- STARKE, Helmut. Privat: Am Eselsweg 65, 55128 Mainz

Lehrbeauftragte

- NISHIMURA, Morio, *Kultur- und Geisteswissenschaften*, Tel. 39-21 31. Privat: Wittenbergerstr. 3, 40668 Meerbusch
- MAGIN, Dieter, *Kunstdidaktik*, Tel. 39-21 31. Privat: Volkerstr. 10, 55232 Alzey

Lehrveranstaltungen

- Einführungsveranstaltung für Studienanfänger, Fach- und Hochschulortwechsler
P. Lörincz
Mo, 25. Oktober 1999, 11-12 — Hs FB Bildende Kunst

Der Zugang zu den Lehrveranstaltungen ist nur nach bestandener Eignungsprüfung und schriftlich erfolgter Zulassung möglich.
Alle Lehrveranstaltungen finden, sofern nicht anders angegeben, im Gebäude des Fachbereichs, Am Taubertsberg 6, statt.

Künstlerisch-praktische Fächer

Orientierungsstufe

- 001 Orientierungsstufe 1 und 2: Gutenberg und Mainz [6-std.]
P. Lieser
Di 10-12, 13-16 — R 130
- 002 Orientierungsstufe 1 und 2 [6-std.]
P. Lörincz
Mi 10-12, 13-16 — R 130

Einführende Übungen

MALEREI

- 003 Einführung [6-std.]
N. N.
Z. u. O. n. V.

ZEICHNUNG

- 007 Zeichnen als verschärfte Wirklichkeitserfahrung [6-std.]
K. Vogelgesang
Mo 9-12, 13-15 — Boppstr. 26
- 008 Aktzeichnen [6-std.]
D. Brembs
Fr 9-12 — R 130

PLASTIK

- 013 Grundlagen plastischen Gestaltens [1 Wo.]
C. Biederbick, R. Sander
10-18 — R 037
Blockveranstaltung: 21.02.-28.02.2000

GRAPHIK

- 018 Einführung in den künstlerischen Tiefdruck [6-std.]
P. Lörincz
Mo 10-12, 13-16 — R 11,12
- 019 Einführung in die Reproduktionstechnik
P. Lörincz, U. Paul
Z. n. V. — R 102, 16
- 020 Einführung in die Serigraphie [6-std.]
K. Menzel
Fr 9.30-12.30, 13.30-15.30 — R 13, 14, 15

UMWELTGESTALTUNG

- 025 GUTENBERG 2000 – Gestaltungskonzeptionen I [6-std.]
P. Lieser
Mi 10-12, 13-16 — B 2

FILM/VIDEO

- 030 Einführung I: Grundlagen [6-std.]
H. Schleicher
 Di 10-15 — R 26

FOTOGRAFIE

- 035 Einführung in die Fotografie II
V. Spacek, M. Matzak
 Fr 10 — R 102

METALL

- 040 Einführung in die Grundlagen der Metallgestaltung [6-std.]
U. Hellmann
 Di 9-12, 13-15 — R 024, 025

Weiterführende Übungen

MALEREI

- 045 Malerei als Experiment [10-std.]
W. Virnich
 Di 12-17, 19-22 — R 19, 21, 123, 125
- 046 Farbe und ihre Form – Chromatische Sätze [10-std.]
W. Virnich
 Mi 10-18 — R 19, 21, 123, 125
- 047 Kolloquien und Exkursionen
W. Virnich, N. N.
 Z. u. O. n. V.
- 048 Formfindung und Farbtheorie – Übersetzung in freie Malerei [13-std.]
F. Hahn
 Mi 10-20 — Boppstr. 26
- 049 Auf dem Weg zum Motiv
F. Hahn
 Fr n. V. — Boppstr. 26

ZEICHNUNG

- 054 Von der Linie zur Fläche. Zeichnen als individuelles bildgestalterisches Medium [6-std.]
K. Vogelgesang
 Di 9-12, 13-15 — Boppstr. 26
- 055 Kolloquium zu aktuellen künstlerischen Arbeiten der Klasse [3-std.]
D. Brembs
 Mi 9-12 — R 126
- 056 Kolloquium zur Zeichnung des 20. Jahrhunderts [2-std.]
D. Brembs
 Mi 13-15 — R 126
- 057 Freie Arbeit und Einzelkorrektur [6-std.]
D. Brembs
 Do 9-12, 13-15 — R 117

- 058 Aktzeichnen [3-std.]
D. Brembs
 Fr 9-12 — R 130

SKULPTUR

Skulptur/Environment

- 061 Alle Stoffe, alle Dimensionen – Grundlagen und Experimente – Klassenplenum [4-std.]
A. Nierhoff
 Di 10-13 — Anbau

Raumplastik/Skulptur

- 062 Ausstellung der Skulptur – Realisationen, Erörterungen, Experimente, Exkursionen [6,15-std.]
A. Nierhoff
 Di 14-19 — Anbau

Raumplastik/Skulptur

- 063 Konzepte und Realisierungen – Einzelkorrektur [9-std.]
A. Nierhoff
 Mi 10-13, 14-18 — Anbau
- 064 Übung: Situative Skulptur, Exkursionen, Gespräche, Projekte
B. Wille
 14. tägl.: Di 14-19 u. n. V. — R 019

PLASTIK

- 069 Aktzeichnen – Vorstudien zur plastischen Darstellung der Figur [7,5-std.]
C. Biederbick, R. Sander
 Mi 10-16 — R 23
- 065 Natur- und Dinghaftes in der Plastik [7,5-std.]
C. Biederbick, R. Sander
 Mi 10-16 — R 01
- 066 Natur- und Dinghaftes in der Plastik [7,5-std.]
C. Biederbick, R. Sander
 Do 10-16 — R 01
- 067 Natur- und Dinghaftes in der Plastik [7,5-std.]
C. Biederbick, R. Sander
 Fr 10-16 — R 01

GRAPHIK

- 073 Freie künstlerische Konzeption [6-std.]
P. Lörincz
 Di 10-12, 13-16 — R 12
- 074 Kunst und Reproduktion
P. Lörincz, U. Paul
 Z. n. V. — R 102, 16

- 075 Serigraphie I [6-std.]
K. Menzel
 Mi 9.30-12.30, 13.30-15.30 — R 13, 14, 15
- 076 Kolloquium: Kunst Denken
K. Menzel
 Mi 13 — R 124
- 077 Serigraphie II [6-std.]
K. Menzel
 Do 9.30-12.30, 13.30-15.30 — R 13, 14, 15

SCHRIFT

- 082 Schrift – bildnerische Experimente [6-std.]
A. Grimm
 Di 9.30-15.30 — R 104, 103
- 083 Computerschrift [6-std.]
A. Grimm
 Mi 9.30-15.30 — R 103, 104
- 084 Schrift – gebunden und/oder frei [6-std.]
A. Grimm
 Do 9.30-15.30 — R 104, 103

UMWELTGESTALTUNG

- 089 Lichtzeichen – Raumzeichen [6-std.]
P. Lieser
 Mo 10-12, 13-16 — B 2

FILM/VIDEO

- 094 Plenen/Konsultationen [6-std.]
H. Schleicher
 Mi 10-15 — R 26
- 095 Sprache des Kurzfilms [6-std.]
H. Schleicher
 Do 10-15 — R 26

FOTOGRAFIE

- 101 Technik I [6-std.]
V. Spacek, M. Matzak
 Mo 10-12, 13-16 — R 119
- 102 Technik II [6-std.]
V. Spacek, M. Matzak
 Di 10-16 — R 119
- 103 Seminar: »Inspirationen«
V. Spacek
 Di 18 — R 119

- 104 Bildbesprechung/Klasse
V. Spacek
 Mi 9 — R 119
- 105 Gäste/Exkursion/Bücher
V. Spacek
 Do 9 — R 119/Außerhalb

HOLZ

- 110 Bildhauerei aus nachwachsendem Rohstoff
 (Holz) [7,5-std.]
A. W. Löffler
 Mi 13-19 — R 031
- 111 Tektonik & Fassade [7,5-std.]
A. W. Löffler
 Do 9-15 — R 031
- 112 Elementares Bauen
A. W. Löffler
 Z. n. V. — R 031
 Blockseminar

METALL

- 117 Email [6-std.]
U. Hellmann
 Mo 9-12, 13-15 — R 024, 025
- 118 Bildguß [6-std.]
U. Hellmann
 Mi 9-12, 13-15 — R 024, 025

KERAMIK

- 123 Künstlerisch praktisches Arbeiten mit keramischen Materialien [6-std.]
V. Ellwanger
 Di 10-12, 13-16 — R 08
- 124 Künstlerisch praktisches Arbeiten mit keramischen Materialien [6-std.]
V. Ellwanger
 Mi 10-12, 13-16 — R 08
- 125 Form – Oberfläche und Farbe; Glasurtechnologie [6-std.]
V. Ellwanger
 Do 10-12, 13-16 — R 08

TEXTIL/PAPIER

- 130 Weiterführende Übung [6-std.]
N. N.
 Z. n. V. — R 112

Theorie

KUNSTDIDAKTIK

Seminare

- 135 Einsatz interaktiver Medien im Kunstunterricht [2-std.]
F. Simon
 Mo 16-18 — O. n. V.
- 136 Bilder und Sprache: Bildverstehen, Sprachverstehen und didaktische Konsequenzen [2-std.]
D. Magin
 Do 15.30-17 — R 142

Seminar und Vorlesung

- 137 Geschichte der ästhetischen Erziehung [4-std.]
W. Reiß
 Do 11-13, 14-16 — O. n. V.

Übungen

- 140 Medienanalyse [2-std.]
F. Simon
 14-tägl.: Di 14 s. t.-17 — R 142
- 141 Unterrichtspraktische Übung [2-std.]
D. Magin
 Do 17-18.30 — R 142

Kolloquium

- 142 Fachdidaktisches Kolloquium [2-std.]
W. Reiß
 Do 16-18 — O. n. V.

KUNSTTHEORIE

Hauptseminare

- 147 Zeit und Zeitlichkeit – Aspekte existentieller Erfahrung in Philosophie und Kunst [2-std.]
J. Zimmermann zusammen mit A. Cesana
(Philosophisches Seminar/Studium generale)
 Mo 16-18 — Bibliothek des Studium generale, SB II. 5. Stock (Colonel-Kleinmannweg 2)

- 148 Zur Beethoven-Rezeption im 19. und 20. Jahrhundert [2-std.]
J. Zimmermann zusammen mit E. Rotermund u. C.-H. Mahling
(Musikwissenschaftliches Institut)
 Z. u. O. w. n. b.
- 149 »(Selbst-) Inszenierungen« II [2-std.]
V. Kuni
 Mi 14-16 — R 142

Einführungsübung

- 150 Photographie als (Mittel der) Kunst. Aktuelle Beispiele und Kontroversen [2-std.]
J. Zimmermann
 Di 16-18 — Seminarraum II

Vorlesung

- 151 Ästhetik der Inszenierung. Von der Genese einer Kunstform zur Metapher für Selbst-Praktiken in der Mediengesellschaft [2-std.]
J. Zimmermann
 Mo 14-16 — P 1 (Philosophicum)

KULTUR- UND GEISTESGESCHICHTE- LICHE LEHRVERANSTALTUNGEN

- 156 Einzelberatung [2-std.]
F. Mennekes
 Mi 9-11 — R 133
- 157 Apokalypse: Bibel – Mythos – Kunst [2-std.]
F. Mennekes, H. Becker
 Mi 11-13 — Forum 6, R 01-624
- 158 Besprechung von Projekten und Arbeiten [2-std.]
F. Mennekes, M. Nishimura
 Mi 13-15 — R 133
- 159 Fadenkreuz. Ausstellungsprojekt [2-std.]
F. Mennekes, A. Nierhoff
 Mi 15-17 — R 19
- ÖFFENTLICHKEITSARBEIT
- 160 Seminar: Öffentlichkeitsarbeit
W. Vitt
 Z. u. O. n. V.
 2 öffentliche Vorträge, 6-8 Seminarveranstaltungen

Fachbereich 25: Musik

- Postanschrift: Fachbereich Musik,
55122 Mainz, Fax 38 76 30
- Besucheranschrift: Binger Straße 26
- Dekan: Univ.-Prof. Bernhard FRANK,
3. OG, Tel. 39-23 38, Sprechzeiten Di, Do 12-13
- Prodekanin: Univ.-Prof. Claudia EDER,
3. OG, Tel. 37 30 80, Sprechzeiten n. V.
- Dekanat:
Kornelia BÜTTNER, 3. OG, Tel. 39-23 38,
Fax 38 76 30, Mo-Fr 10-12
- Veranstaltungen und Öffentlichkeitsarbeit:
N. N., 3. OG, Tel. 39-35 38,
Fax 38 46 63
- Studien- und Prüfungsangelegenheiten:
Birgit WENKEL, 3. OG,
Tel. 39-55 38, Fax 38 76 30, Mo-Fr 10-12
- Frauenbeauftragte:
Prof. Karin GERMER, Zi. 217, Tel. 38 76 27
- Fachbereichsbibliothek: EG, Tel. 37-39 43,
Öffnungszeiten:
• im Semester: Mo 12-17,
Di-Do 9.30-17, Fr 9.30-11.30;
• in der vorlesungsfreien Zeit: Di, Mi, Do 10-16
Dr. Gabriela KROMBACH,
Miriam KOHRN
- Tonstudio: Helmut BENDER, Tel. 39-36 11
- Hausmeister:
Klaus KLEIN, Helmut KERZ, Tel. 39-36 11
- Collegium musicum: Gresemundweg 4
Leitung: Univ.-Prof. Joshard DAUS;
Sekretariat: Brigitte RASSELENBERG,
Tel. 39-40 40, Fax 39-40 39
nähere Informationen s. S. 112.

Informationen für Studierende

Studienfächer und -abschlußmöglichkeiten sowie Studien- und Prüfungsordnungen

Zulassungsbeschränkung:

Bestehen der Eignungsprüfung.

Eignungsprüfung:

Die Eignungsprüfungsordnung Musik in der Fassung vom 9. August 1993 ist im Studierendensekretariat des Fachbereichs erhältlich. Anmeldungen zur Eignungsprüfung werden im Dekanat des Fachbereichs vorgenommen. Bewerbungsschluß: jeweils 1. Mai, 1. Dezember.

▪ Schulmusik:

- Erste Staatsprüfung für das Lehramt an Gymnasien

Die Studienordnung des Fachbereichs Musik der Johannes Gutenberg-Universität für das Studium des Faches Musik im Studiengang Lehramt an Gymnasien vom 19. November 1985 ist in der Bibliothek des Fachbereichs einsehbar (Kopiervorlage). Dort ist ebenfalls die Zwischenprüfungsordnung für den Studiengang Lehramt an Gymnasien im Fach Musik vom 28. Mai 1984 einsehbar.

Die Landesverordnung über die Erste Staatsprüfung für das Lehramt an Gymnasien vom 4. Juni 1991 ist im Buchhandel erhältlich und in der Bibliothek des Fachbereichs einsehbar (Kopiervorlage).

- Prüfungsamt: s. S. 80
- Stellvertretender Vorsitzender: Univ.-Prof. Eberhard VOLK, Fachbereich 25 Musik, Binger Straße 26, Sprechzeiten n. V.
- Diplom-Musiklehrer/in; Diplom-Musiklehrer/in für Jazz und jazzverwandte Musik
Die Prüfungsordnung vom 4. November 1992 ist in der Bibliothek des Fachbereichs einsehbar (Kopiervorlage).
- Diplom-Orchestermusiker/in
Die Prüfungsordnung vom 12. August 1994 ist in der Bibliothek des Fachbereichs einsehbar (Kopiervorlage).
- Katholische Kirchenmusik:
• Staatliche Prüfung A und B
Die Landesverordnung über die Staatliche Prüfung für Katholische Kirchenmusiker vom 4. August 1982 ist in der Bibliothek des Fachbereichs einsehbar (Kopiervorlage).
- Diplom-Gesang (Lied/Oratorium):
Aufbaustudiengang (4 Semester)
Voraussetzung: abgeschlossenes Studium mit Hauptfach »Gesang« und Nachweis der besonderen Eignung gemäß § 2 der Ordnung für den Aufbaustudiengang »Gesang (Lied/Oratorium)« vom 24. April 1996. Die Ordnung ist in der Bibliothek des Fachbereichs einsehbar (Kopiervorlage).
- Konzertexamen:
Aufbaustudium (4 Semester)
Voraussetzung: mit hervorragendem Erfolg ab-

solviertes berufsqualifizierendes Studium mit i.d.R. künstlerischem Abschluß und Nachweis der erforderlichen Vorbildung und besonderen Eignung gemäß § 2 der Ordnung für den Aufbau-Studiengang vom 24. April 1996 $\hat{=}$ Prüfungsordnung. Die Ordnung für die Prüfung Konzertexamen ist in der Bibliothek des Fachbereichs einsehbar (Kopiervorlage).

- **Ergänzungstudium/Erweiterungsprüfung** im Rahmen des Diplom-Musiklehrerstudiengangs: (3 Semester), vermittelt Lehrbefähigung in einem weiteren Fach der Musik
Voraussetzung: abgeschlossene Prüfungen in einem der Studiengänge Schulmusik; staatlich geprüfte/r Musiklehrer/in und selbständige Musiklehrer/in; Diplom-Musiklehrer/in; Kirchenmusik A; Kirchenmusik B. Die Eignungsprüfung entspricht der Eignungsprüfungsordnung Musik.

PRÜFUNGS-AUSSCHUSS DIPLOM-MUSIK-LEHRER/IN, DIPLOM-ORCHESTER-MUSIKER/IN, UND AUFBAUSTUDIENGANG DIPLOM-GESANG (LIED/ORATORIUM):

Vorsitz: Dekan Univ.-Prof. B. FRANK
Geschäftsstelle: Kornelia BÜTTNER,
Dekanat Fachbereich Musik,
Binger Straße 26, 3. OG, Tel. 39-23 38,
Sprechzeiten Mo-Fr 10-12

Personalteil

Sprechstunden finden, sofern nicht anders angekündigt, im Anschluß an die Lehrveranstaltungen statt.

Bedienstete der Universität

Universitätsprofessoren auf Lebenszeit

- BAMBERGER, Francis, (pensioniert), *Klavier*. Privat: Am Teehaus 1, 65388 Schlangenbad, Tel. (0 61 29) 22 34
- BERGER, Julius, *Violoncello*. Privat: Hofwiesenweg 15, 87645 Hohenschwangau
- BLUME, Jürgen, Dr. phil., *Musiktheorie, Tonsatz*. Privat: Fechenheimer Str. 20, 63075 Offenbach/M, Tel. (0 69) 86 21 99
- BÖRNER, Klaus, (pensioniert), *Klavier, Kammermusik, Methodik*. Privat: Nibelungenstr. 38, 41462 Neuss, Tel. (0 21 31) 54 25 36
- CANTOR, Emile, *Viola*. Privat: Limburger Straße 2, 40235 Düsseldorf, Tel. (02 11) 66 02 28
- DAUS, Joshard, *Dirigieren, Collegium musicum*, Tel. 39-40 40
- DEWALD, Thomas, *Gesang und Sprecherziehung*. Privat: Heidesheimer Str. 33, 55124 Mainz

PRÜFUNGS-AUSSCHUSS KATHOLISCHE KIRCHENMUSIK:

Vorsitz: Univ.-Prof. G. GNANN, Binger Str. 26, EG Zi 32, Tel. 37 30 82, Fax 37 30 83

Einführungsveranstaltung für Studienanfänger, Fach- und Hochschulortwechsler

Donnerstag, 21. Oktober 1999, 16-18, Konzertsaal, Binger Straße 26

Studienfachberatung

Di-Do 10-12, Binger Straße 26, 3. OG
Sekretariat für Studien- und Prüfungsangelegenheiten: Birgit WENKEL, Tel. 39-55 38

Vertrauensdozent/in für ausländische Studierende:

N. N.

Anschrift der Fachschaft

- Fachschaft Musik: Binger Straße 26, R 7, Tel. 39-52 97

Hinweis

Probenbeginn Collegium Musicum s. S. 119

- DOBNER, Martin, *Kontrabaß*. Privat: Stummstr. 7, 66130 Saarbrücken, Tel. (06 81) 8 73 95 24
- DREYER, Lutz, *Tonsatz, Gehörbildung, Formenlehre*. Privat: Theodor-Heuss-Str. 29, 55126 Mainz, Tel. 47 69 54
- EDER, Claudia, *Gesang*. Privat: Rosselstr. 7, 65193 Wiesbaden, Tel. (06 11) 59 84 32
- FRANK, Bernhard, *Schulpraktisches Klavierspiel, Jazz*. Privat: Talstr. 71a, 55218 Ingelheim, Tel. (0 61 32) 8 41 45
- GERMER, Karin, *Klavier*. Privat: Freiherr-vom-Stein-Str. 23, 55270 Zornheim, Tel. (0 61 36) 4 45 40
- GNANN, Gerhard, *Kirchenmusik und Orgel*, Binger Str. 26, EG Zi. 32, Tel. 37 30 82, Fax 37 30 83. Privat: Hauptstr. 56, 79219 Staufen, Tel. (0 76 33) 5 01 64, Fax (0 76 33) 5 01 94

GRYCHTOLOWNA, Lidia, (pensioniert), *Klavier*. Privat: Finther Landstr. 85, 55124 Mainz, Tel. 47 23 84

KAISER, Hans-Jürgen, *Orgelimprovisation*. Privat: Friedrichstr. 8, 36037 Fulda, Tel. (06 61) 2 22 71

MARX, Klaus, Dr. phil., *Violoncello, Kammermusik*

REICHERT, Manfred, *Neue Musik*. Privat: Hekkenweg 3, 76199 Karlsruhe, Tel. (07 21) 88 82 43

SCHULER, Manfred, Dr. phil., (pensioniert), *Musikerziehung, Didaktik der Musik*. Privat: Am Gonsenheimer Spieß 45, 55122 Mainz, Tel. 39 35 60

SHIH, Anne, *Violine*

THAMM, Eberhard, Dr. (pensioniert), *Musikerziehung*.

VETRE, Oscar, *Klavier*. Privat: Fleckenbühlstr. 20, 60437 Frankfurt a. M., Tel. (06 9) 50 58 21

VOLK, Eberhard, *Dirigieren, Gehörbildung*. Sprechstd. Mi 11.30 u. n. V. Privat: Curt-Goetz-Str. 3, 55127 Mainz, Tel. 47 71 45

WAHN, Martina, *Querflöte, Methodik*. Privat: Fischtorplatz 16, 55116 Mainz, Tel. 23 05 02

WOLLITZ, Eduard, (pensioniert), *Gesang und Sprecherziehung*

ZARBOCK, Heinz, *Klavier*. Privat: Im Rapsfeld 51, 50933 Köln, Tel. (02 21) 4 97 35 88

Künstlerische Mitarbeiter

BAUER, Julia, *Gesang, Methodik, Sprecherziehung*. Privat: Tölzer Str. 2, 81379 München, Tel. (0 89) 7 24 11 05 und 36 82 82

BEYER, Richard, Dr. phil., *Musiktheorie/Tonsatz, Gehörbildung*. Privat: Frankfurterstr. 24, 63065 Offenbach, Tel. (0 69) 88 65 46

KROMBACH, Gabriela, Dr., *Musikgeschichte, Bibliothek, Instrumentenkunde*, Tel. 37 39 43

LEVY, Juan (Hans), *Klavier*. Privat: Werderstr. 8, 65195 Wiesbaden, Tel. (06 11) 49 51 08

SANDU, Olga, *Gesang*. Privat: Adelheidstr. 76, 65185 Wiesbaden, Tel. (06 11) 3 08 19 18

SCHAEFFER, Burkhard, *Liedbegleitung/Korrepetition, Klavier*. Privat: Bahnstr. 76, 55128 Mainz, Tel. 36 16 18

SCELLENBERGER-HAUK, Claudia, *Klavier* STAUDT, Michael, Dr. phil., *Schulpraktisches Klavierspiel*. Privat: Bahnhofstr. 24, 56759 Kaisersesch, Tel. (0 26 53) 84 72

TAKEDA-HERMS, Makiko, *Klavier*. Privat: Adelheidstr. 70, 65185 Wiesbaden, Tel. (06 11) 37 12 56

Nichtbedienstete Lehrkräfte und Lehrbeauftragte

Nichtbedienstete Professoren

BRÜNDL, Manfred, Prof., *E-Bass, Kontrabass, Ensemble*. Privat: Weg 23b, 99441 Süßenborn-Weimar

KOTTMANN, Alois, Prof., *Violine*. Privat: Ostpreußenstr. 28, 65719 Hofheim/Ts., Tel. (06 11 92) 35 47

ZSIGMONDY (LIEDEMANN), Denis, Prof., *Violine*. Privat: W.-Bonsels-Weg 10, 82541 Ambach

Gastdozent

BREITSCHAFT, Mathias, *Chorleitung*. Privat: Domstr. 12, 55116 Mainz, Tel. 23 57 92

DOLL, Egidius, Dr., *Orgelimprovisation*. Privat: Forststr. 6a, 97295 Waldbrunn, Tel. (093 06) 99781

Lehrbeauftragte

ADLER, Olaf, *Violinmethodik*. Privat: Am Posäcken Garten 3a, 99423 Weimar, Tel. (0 36 43) 51 89 43

BACHMANN, Thomas Johannes, *Saxophon*. Privat: Prälat-Werthmann-Str. 10, 65366 Geisenheim, Tel. (06 722) 7 51 36

BALLEK, Daniela, *Klavier*. Privat: Oestricher Str. 20, 65197 Wiesbaden, Tel. (06 11) 44 40 03

BANGS-URBAN, Linda, *Saxophon*. Privat: In der Hohl 16, 64367 Mühlthal, Tel. (0 61 51) 59 72 43

BARTHEL-RÖSING, Marita, *Kommunikation mit Musik und Bewegung*. Privat: Telemannstr. 22, 60323 Frankfurt/M., Tel. (0 69) 72 77 80

BERGER-SUNG, Hyun-Jung, *Violoncello*. Privat: Schneckenburger Str. 9, 55131 Mainz, Tel. 55 1 22

BERKEMER, Uwe, *Klavier*

BIEBER, Wolfram, *Tonsatz*. Privat: Pestalozziring 36, 55270 Zornheim, Tel. (0 61 36) 4 21 01

BITSCH, Jutta, *Improvisation*. Privat: Janningsweg 11, 48159 Münster, Tel. (02 51) 2 15 04 86

BOCK, Gabriel, *Klavier (Jazz), Gehörbildung (Jazz)*. Privat: Blücherplatz 5, 65195 Wiesbaden, Tel. (06 11) 40 29 66

BRUSCHKE, Klaus, *Posaune*. Privat: Astenweg 1, 65321 Heidenrod, Tel. (0 61 20) 72 84

BURBA, Malte, *Trompete*. Privat: Hainerweg 24, 60599 Frankfurt, Fax (0 69) 62 97 49

BYL, Nanni, *Jazz-Gesang*. Privat: Kleiststr. 11, 65187 Wiesbaden, Tel. (06 11) 8 11 04 72

- CHARLENT, Gertie, *Gesang und Sprecherziehung*. Privat: Kahlertstr. 5, 64293 Darmstadt, Tel. (061 51) 2 54 45
- CONRAD, Carl-Michael, *Tonsatz, Gehörbildung* (PCK)
- CSAMMER, Alfred, *Violine*. Privat: Seegasse 2, 76228 Karlsruhe, Tel. (07 21) 47 48 48
- DESSAUER, Gabriel, *Orgel*. Privat: Marktstr. 12, 65183 Wiesbaden, Tel. (06 11) 37 51 96
- DOMISCHLJARSKI, Javor, *Cello*
- DORFMAN, Leonid, *Klavier*. Privat: Schumannstr. 16, 60325 Frankfurt/M., Tel. (0 69) 74 83 48
- DRESCHER, Thomas, *Deutscher Liturgiegesang*, Institut für Kirchenmusik, Adolf-Kolping-Str. 10, 55116 Mainz Tel. 25 34 24
- EINIG, Bernhard, Dr. theol., *Kirchenmusik*, Abt. Studium und Lehre, Forum 2, Zi. 00-124, Tel. 39-23 21. Privat: Auf den Erlen 1g, 65207 Wiesbaden-Auringen, Tel. (061 27) 64 60
- ENGLERT, Stefanie, *Korrepitition*. Privat: Groß Gerauer Str. 56b, 64331 Weiterstadt, Tel. (061 50) 4 07 36
- ERB, Ingrid, *Klavier* (PCK)
- FEIL, Peter, *Jazz-Posaune*. Privat: Peter-Zenger-Str. 17, 60488 Frankfurt/M., Tel. (069) 78 89 54
- FRANKE, Matthias, *Tonsatz, Gehörbildung*. Privat: Grauelstr. 23, 55129 Mainz
- FRIEDEL, Jürgen, *Schlagzeug*. Privat: Königsberger Str. 63, 65830 Kriefel, Tel. (061 92) 91 00 78
- FUCHS, Matthias, *Klavier*. Privat: Fischbacher Weg 3, 65719 Hofheim i. Ts., Tel. (061 92) 82 26
- FUCHS, Peter, *Saxophon* (PCK). Privat: Elsa-Brändström-Str. 55, 55124 Mainz, Tel. 68 14 89
- GALLARDO, José, *Korrepitition Celloklasse*
- GEORGI, Konrad, *Tonsatz, Gehörbildung*
- GERBER, Heinz-Ludwig, *Gitarre*. Privat: Hermakker 17, 65595 Hargesheim, Tel. (06 71) 3 05 21
- GROOSS, Detlev, *Viola*. Privat: U6 11, 68161 Mannheim, Tel. (06 21) 15 39 07
- GROSSKREUTZ, Ursula, *Tanz*. Privat: Liebermannstr. 11, 55127 Mainz, Tel. 36 34 87
- GROSSMANN, Andreas, *Partiturspiel und Generalbß*
- GWASALLA, Rusudan, *Violine*
- HASSINGER, Beate, *Blockflöte*. Privat: An der Feil-kirsch 2, 55124 Mainz, Tel. 47 30 40
- HIRSCHMANN, Thomas, *Jazz-Hörschulung*. Privat: Dromersheimer Str. 16b, 55411 Bingen, Tel. (0 67 21) 4 19 92
- HEUSER, Jörg, *Jazz-Tonsatz*. Privat: Georg Büchner Str. 15, 55129 Mainz, Tel. 50 87 16
- HEUTE, Rainer, *Querflöte (Jazz)*. Privat: Landstr. 100, 69198 Schriesheim, Tel. (0 62 03) 6 45 44
- HOEFS, Peter, *Horn*. Privat: Beethovenweg 35, 72076 Tübingen, Tel. (0 70 71) 64 04 46
- HÖLLER, Markus, *Schulpraktisches Klavierspiel*. Privat: Goldbergweg 68, 60599 Frankfurt, Tel. (069) 65 17 94
- HOFSTETTER, Michael, *Korrepitition/Alte Musik*
- HOHAGE, Erdmute, *Violine*. Privat: Friedrichstelder Str. 30, 68535 Edingen, Tel. (0 62 03) 8 20 64
- HOLEWIK, Rochus, *Unterrichtspraktische Übungen*. Privat: Ulmenring 12, 55270 Ober-Olm, Tel. (0 61 36) 99 63 40
- HOLZ, Ulrich, *E-Bass*. Privat: Wiesenstr. 17, 76676 Graben-Neudorf, Tel. (0 72 55) 72 64 59
- HOPPSTOCK, Tilman, *Gitarre*
- JONES, William, *Horn*. Privat: Dagobertstr. 4, 55116 Mainz, Tel. 23 69 75
- JUNG, Michael, Dr. phil., *Musikpädagogik*. Privat: Amikaweg 9, 35794 Mengerskirchen, Tel. (0 64 76) 22 84
- KALTWASSER, Uta, *Tonsatz, Hörschulung*. Privat: An der Wied 42a, 55128 Mainz, Tel. 32 69 12
- KAMMERMEIER, Alexander, *Musikalische Betreuung Tanz*. Privat: Hermannstr. 17, 65183 Wiesbaden, Tel. (06 11) 4 05 00 40
- KAPHENGST, Christian von, *Kontrabass*. Privat: Oberländer Ufer 190, 50968 Köln, Tel. (02 21) 34 22 66
- KARASIAK, Andreas, *Gesang*. Privat: Roonstr. 21, 65195 Wiesbaden, Tel. (06 11) 40 94 93
- KEIL-JUTZ, Elke, *Korrepitition, Kammermusik*. Privat: Langgasse 15, 55237 Flonheim, Tel. (0 67 34) 5 45
- KIEFER, Markus, *Allgemeine Musiklehre*. Privat: Georg-August-Str. 8, 65195 Wiesbaden, Tel. (06 11) 40 94 82
- KNAUER, Wolfram, Dr. phil., *Jazzgeschichte*. Privat: Erbacher Straße 74, 64287 Darmstadt, Tel. (0 61 51) 4 35 19
- KOCH, Michael, *Gitarre*.
- KOCH, Tobias, *Korrepitition*. Privat: Blücherstr. 42., 40477 Düsseldorf, (02 11) 46 34 16
- KOCH, Sr. Liobigid, *Gregorianischer Choral*. Privat: Kloster Engelthal, 63674 Altenstadt
- KOKICH, Jan, *Viola*. Privat: Hauptstr. 40, 56829 Brieden, Tel. (0 26 72) 88 44
- KOLL-BREHM, Susanne, *Rhythmik*. Privat: Garschagerstr. 26, 42899 Remscheid, Tel. (0 21 91) 5 18 38, Fax (0 21 91) 5 05 37
- KRAMAROVA, Vera, *Violine*. Privat: Kantstr. 17, 67258 Heßheim, Tel. (0 62 33) 73 70 30

- KROTOV, Denis, *Violoncello*. Privat: Nortkirchenstr. 11, 44263 Dortmund, Tel. (02 31) 427 27 05
- KROTOV, Kyrill, *Korrepitition Celloklasse*
- KÜRSCHNER, Martin, *Akustik, Tonsatz, Computermusik*. Privat: Heinrich-Delp-Str. 173, 64297 Darmstadt, Tel. (0 61 51) 5 22 77
- LANGE, H.-G., *Klaviermethodik, -didaktik (PCK)*. Privat: Am Zuckerberg 17, 55278 Weinheldsheim, Tel. (0 62 49) 9 39 82
- LEWINSKI, Claudia von, *Korrepitition*. Privat: Donnersbergstr. 3a, 55129 Mainz, Tel. 5 99 83
- LING, Peter-Anton, *Gesang*. Privat: Luidpoldstr. 115, 67063 Ludwigshafen, Tel. (06 21) 69 63 62
- LORENZ, Karin, *Violine*. Privat: Flachmarktstr. 30, 55116 Mainz, Tel. 22 24 89
- LUNGU, Theodora, *Klavier*. Privat: Stresemannstr. 61, 63477 Maintal, Tel. (0 61 81) 49 58 98
- MALPELI-GRÜN, Maria-Grazia, *Italienisch*. Privat: Uwe-Beyer-Str. 20, 55128 Mainz, Tel. 36 19 12
- MALKMUS, Heidelore, *Feldenkrais*. Privat: Klein-Winternheimer-Str. 14, 55127 Mainz, Tel. 36 82 32
- MANDLER, Lutz, *Trompete*. Privat: Lindenstr. 36, 50674 Köln, Tel. (02 21) 2 40 30 07
- MARGOLINA-HAIT, Elena, *Klavier*
- MARUKO, Hiroko, *Klavier*. Privat: Mailänder Str. 19, 60598 Frankfurt/M., Tel. (0 69) 68 46 15
- MEHLHART, Ulrich, *Klarinette, Methodik*. Privat: Dornholzhäuserstr. 26, 61440 Oberursel-Oberstedte, Tel. (0 61 72) 30 30 03
- MINDEN, Klaus, *Unterrichtspraktische Übungen*. Privat: Schulstr. 4, 55296 Gau-Bischofsheim, Tel. (0 61 35) 44 21
- MONTER, Ursula, *Korrepitition*. Privat: Zeisigweg 6, 42799 Leichlingen, Tel. (0 21 75) 9 87 63
- MÜLLER, Irina, *Querflöte*
- MUCHIN, Alexander, *Korrepitition*. Privat: Eichendorffstr. 65, 60320 Frankfurt/M., Tel. (0 69) 5 60 25 26
- NODEL, Olga, *Violine*. Privat: Kantstr. 17, 67258 Hessheim, Tel. (0 62 33) 7 33 75
- NOWAK, Tomasz, *Orgel, Orgelimprovisation*. Privat: Moltkestr. 49, 47058 Duisburg
- OTT, Ursula, *Gesang*. Privat: Gartengasse 3, 55283 Nierstein, Tel. (0 61 33) 5 96 18
- PAULSEN, Melinda, *Gesang*. Privat: Anemonenweg 38, 55129 Mainz, Tel. 95 85 65
- PEPER, Adelheid, *Gesang*. Privat: Ludwigshöhestr. 78, 64285 Darmstadt, Tel. (0 61 51) 6 43 96
- PEPPEL, Dirk, *Querflöte*. Privat: Rüppurrer Straße 35, 76137 Karlsruhe, Tel. (07 21) 37 87 60
- PFANN, Walter, Dr. phil., *Tonsatz*. Privat: Lenaustr. 12, 90418 Nürnberg, Tel. (09 11) 31 28 71
- PORTUGALL, Wolfgang, *Cembalo, Klavier*. Privat: Kurpfalzstr. 32, 67308 Zellertal-Harxheim, Tel. (0 63 55) 36 02
- POWARZYNSKI, Ute, *Blockflöte*. Privat: Holzhäuser Weg 26, 65321 Heidenrod-Laufenselden, Tel. (0 61 20) 76 12
- PRINZ, Heinrich, *Orchesterstudien Trompete*. Privat: Hintergasse 15, 55291 Saulheim, Tel. (0 67 32) 6 22 88
- REICHMANN, Dagmar, *Klassische Stimmbildung für Jazzchor*
- REINGARDT, Dorothee, *Gesang*. Privat: Weimarer Str. 22, 69514 Laudenbach, Tel. (0 62 01) 7 44 67
- REITER, Peter, *Saxophon, Big Band*
- REITER, Walter, *Schlagzeug, Schlagzeugmethodik*. Privat: Wasgaustr. 1a, 65929 Frankfurt, Tel. (0 69) 30 11 16
- RENDEL, Bernhard, *Hörschulung, Tonsatz*. Privat: Am Hipperich 59, 55120 Mainz, Tel. 68 02 88
- RITTER, Irmhild, *Musikalische Früherziehung (PCK)*. Privat: Jupiterweg 13, 55126 Mainz, Tel. 47 12 05
- ROBERTS-FEHLINGER, Brenda, *Gesang (PCK)*. Privat: Waldbachstr. 85, 65347 Eltville, Tel. (0 67 23) 41 04
- RODELAND, J., *Orgelbaukunde*. Privat: Holunderweg 23, 55128 Mainz, Tel. 36 91 61
- RÖHRIG, Ernst, *Klavier (PCK)*. Privat: Schillerstr. 39, 55262 Heidesheim, Tel. (0 61 32) 5 84 26
- SÄNGER, Christoph, *Jazz-Piano*. Privat: Weißenburgerstr. 8, 65183 Wiesbaden
- SASSE, Martin, *Klavier (Jazz)*. Privat: Gutenbergstr. 91, 50823 Köln, Tel. (02 21) 52 33 33
- SAXER, Marion, *Musikgeschichte, Musikpädagogik (PCK)*. Privat: Oeder Weg 153, 60318 Frankfurt/M., Tel. (0 69) 56 04 34 79
- SCHAMSCHULA, Wolfgang, *Klavier*
- SCHMIDT, Jürgen, *Korrepitition szenischer Unterricht*
- SCHMUDE, Hartmut, *Kontrabaß*. Privat: Im Bornert Grund 17, 55127 Mainz, Tel. 3 48 36
- SCHNIEDER, Bernhard, *Oboe*. Klopstockstr. 3, 65187 Wiesbaden, Tel. (06 11) 9 85 41 80
- SCHOENMEHL, Mike, *Klavier (Jazz)*
- SCHOLLY, Norbert, *Gitarre (Jazz)*. Privat: Escher Str. 77, 50739 Köln, Tel. (02 21) 1 70 41 81
- SCHUHWERK, Klaus, *Trompete*. Privat: Grabenstr. 163, 63762 Grobostheim, Tel. (0 60 26) 14 78
- SCHULZ, Friedemann, *Violoncello*. Privat: Wientlandstraße 21, 69120 Heidelberg, Tel. (0 62 21) 40 28 75

- SCHUMACHER-LÖFFLER, Walter, *Gitarre*. Privat: Brambachweg 5, 64297 Darmstadt, Tel. (061 51) 59 35 90
- SCHWAB, Almut, *Querflöte*. Privat: Fischtorplatz 16, 55116 Mainz, Tel. 22 39 21
- SCHWANTNER, Matthias, *Klarinette*
- SCHWARZ, Josef, Dr. phil., *Musikgeschichte*. Privat: Aspelstr. 9, 55118 Mainz, Tel. u. Fax 60 45 70
- SCHWARZKOPF, Stefanie, *Querflöte*. Privat: Georg-Schrank-Str. 2a, 55129 Mainz, Tel. 50 46 46
- SCHWEHM, Goetz, *Trompete*. Privat: Feuerbachstr. 9, 65195 Wiesbaden, Tel. (06 11) 40 23 80
- SCHWEIGER, Petra, *Klarinette*. Privat: Tel. (0 89) 3 08 70 94
- SEHER, Christian, *Blockflöte*. Privat: Merheimer Str. 214, 50733 Köln, Tel. (02 21) 73 46 15
- SIEBENBORN, Patrick, *Posaune*. Privat: Boppstr. 58, 55118 Mainz, Tel. 61 60 62
- SIEREN, Rolf, *Klavier*. Privat: Falkensteiner Str. 26, 55129 Mainz, Tel. 95 78 26
- STEFFANSKI, Janusz-Maria, *Schlagzeug, Jazz-Rhythmik, Jazz-Combo*. Privat: Falkensteiner Str. 6, 61462 Königstein, Tel. (061 74) 2 29 44/35 55
- STEFFENS, Dagmar, *Korrepitition Querflöte*. Privat: Ulrichstr. 16, 55218 Ingelheim, Tel. (061 32) 7 64 36
- STEINER, Anita, *Körper- und Bewegungstraining für Sänger*. Privat: Am Finther Wald 28, 55126 Mainz, Tel. 47 02 46
- TAMARU, Jan, *Gesang* (PCK)
- TEREBESI, André, *Klavier* (PCK). Privat: Übergasse 6, 55606 Kirm, Tel. (0 67 52) 7 21 60
- TUCZEK-GRAF, Maria, *Gesang*. Privat: Poststr. 34, 09648 Mittweida, Tel. (0 37 27) 60 39 65
- VENTULETT, Karl, *Fagott, Collegium musicum, Kammermusik*. Privat: Am Pfahlgraben 26, 63674 Altenstadt, Tel. (0 60 47) 6 82 22
- VERONESI-KAGEN, Yasuko, *Korrepitition Blechbläser*. Privat: Waldeckweg 11, 68309 Mannheim, Tel. (06 21) 73 12 18
- VOGT, Karlheinz, *Violine*. Privat: Königsberger Str. 22, 65385 Rüdesheim, Tel. (0 67 22) 32 80
- WÄHDEL, Helga, *Violine* (PCK)
- WAGNER, Stefanie, *Querflöte*. Privat: Wallaustr. 51, 55118 Mainz, Tel. 61 84 99
- WALLENSTEIN (BREUER), René, *Tonsatz*
- WANEK, Agota, *Klavier*. Privat: Draiser Str. 110, 55128 Mainz, Tel. 33 16 46
- WANGLER, Eugen, *Korrepitition Gesang*. Privat: Musikantenweg 21, 60316 Frankfurt/M., Tel. (0 69) 49 91 81
- WEBER, Bernhard, *Tonsatz*. Privat: Kurfürstenstr. 14, 55118 Mainz, Tel. 61 14 70
- WELLNITZ, Paul-Heinrich, *Trompete*. Privat: Sonnenberger Str. 20b, 65193 Wiesbaden, Tel. (06 11) 52 69 91
- WIDMAIER, Martin, *Klavier*
- WITTER-WEISS, Barbara, *Klavier*. Privat: Grülingweg 10, 69168 Wiesloch, Tel. (0 62 22) 5 28 67
- WOODS, Elaine, *Gesang*
- WOODWARD, Donna, *Gesang*. Privat: Auf der Weide 4a, 65550 Limburg-Linter, Tel. (0 64 31) 4 57 27
- ZIMMERMANN, Stephan, *Jazz-Trompete*. Privat: Hattsteinerstr. 9, 61389 Schmitteln, Tel. (0 69) 82 37 60 77

Lehrveranstaltungen

(Weiterführende Angaben s. Gruppenstundenplan – Aushang zu Semesterbeginn)

- Einführungsveranstaltung für Studienanfänger, Fach- und Hochschulortwechsler
N. N.

Do, 21. Oktober 1999, 16-18 — Konzertsaal FB Musik, Binger Str. 26

Der Zugang zu den Lehrveranstaltungen ist nur nach bestandener Eignungsprüfung und schriftlich erfolgter Zulassung möglich.

Die Veranstaltungen finden, sofern nicht anders angegeben, im Haus Binger Straße 26 statt. Die Angaben erfolgen unter dem Vorbehalt der endgültigen Stundenplangestaltung. Weiterführende Angaben entnehmen Sie bitte dem Gruppenstunden-

plan, der zu Beginn des Semesters im Fachbereich Musik aushängt.

- Vorbereitung für die Eignungsprüfung [2-std.]
N. N.
Z. u. O. w. b.
- Vorbereitung für die Eignungsprüfung Gesang [4-std.]
N. N.
Z. u. O. w. b.
- Vorbereitung für die Eignungsprüfung Jazz [2-std.]
H.-C. Görger
Z. u. O. w. b.

Für alle Studienabteilungen

Vorlesungen

- Akustik 1 [1-std.]
M. Kürschner
Z. u. O. s. Gruppenstundenplan (Aushang im Fachbereich)
- Akustik 2 [1-std.]
M. Kürschner
Z. u. O. s. Gruppenstundenplan (Aushang im Fachbereich)
- Allgemeine Musiklehre [1-std.]
M. Kiefer
Z. u. O. s. Gruppenstundenplan (Aushang im Fachbereich)

Seminare

- Einführung in die Computermusik [2-std.]
M. Kürschner
Z. u. O. s. Gruppenstundenplan (Aushang im Fachbereich)
- Musik und Computer [1-std.]
M. Höller
Z. n. V. — R 215
- Neue Musik [2-std.]
M. Reichert
Z. u. O. s. Gruppenstundenplan (Aushang im Fachbereich)

Übungen

- Liedgestaltung für Sänger und Pianisten [2-std.]
B. Schaeffer
Z. u. O. s. Gruppenstundenplan (Aushang im Fachbereich)
- Korrepetition für Pianisten (Opern) [1-std.]
B. Schaeffer
Z. u. O. s. Gruppenstundenplan (Aushang im Fachbereich)
- Liedgestaltung für Sänger und Pianisten [2-std.]
B. Schaeffer
Z. u. O. s. Gruppenstundenplan (Aushang im Fachbereich)
- Jazz-Rhythmik/Solfeggio [2-std.]
J. Stefanski
Z. u. O. s. Gruppenstundenplan (Aushang im Fachbereich)
- Rhythmik I [2-std.]
S. Koll-Brehm
Z. u. O. s. Gruppenstundenplan (Aushang im Fachbereich)

- Rhythmik II [2-std.]
S. Koll-Brehm
Z. u. O. s. Gruppenstundenplan (Aushang im Fachbereich)
- Rhythmik III [2-std.]
S. Koll-Brehm
Z. u. O. s. Gruppenstundenplan (Aushang im Fachbereich)
- Feldenkrais Methode »Bewußtheit durch Bewegung« [4-std.]
H. Malkmus
Z. u. O. s. Gruppenstundenplan (Aushang im Fachbereich)
- Feldenkrais Methode: »Funktionale Integration« [4-std.]
H. Malkmus
Z. u. O. s. Gruppenstundenplan (Aushang im Fachbereich)
- Kommunikation mit Musik und Bewegung [1-std.]
M. Barthel-Rösing
Z. n. V. — SB II 03/453
Blockseminar
- Unterrichtsbezogene Tänze und ihre Didaktik I [8-std.]
U. Großkreutz
Z. u. O. s. Gruppenstundenplan (Aushang im Fachbereich)
- Tänze des Barock (Musikalische Betreuung) [2-std.]
A. Kammermeier
Z. u. O. s. Gruppenstundenplan (Aushang im Fachbereich)

Hörschulung

Die genauen Angaben entnehmen Sie bitte dem Hörschulungsplan, der zu Beginn des Semesters im Fachbereich Musik aushängt.

Ensemble-Leitung

Die genauen Angaben entnehmen Sie bitte dem Gruppenstundenplan, der zu Beginn des Semesters im Fachbereich Musik aushängt.

Ensemble-Musizieren

- Bläser-Kammermusik [2-std.]
K. Ventulett
Z. u. O. s. Gruppenstundenplan (Aushang im Fachbereich)

- Improvisationswerkstatt [2-std.]
J. Bitsch
Z. u. O. w. b.
 - Kammermusik für historische Tasteninstrumente [2-std.]
W. Portugall
Z. u. O. s. Gruppenstundenplan (Aushang im Fachbereich)
 - Kammermusik Übungen [8-std.]
K. Marx
Z. u. O. n. V.
 - Zeitgenössische Kammermusik [2-std.]
M. Reichert
Z. u. O. n. V.
 - Hörveranstaltung Neue Musik [6-std.]
M. Reichert
Z. u. O. n. V.
 - Kammermusikensemble [1-std.]
J. Berger
Z. u. O. n. V.
 - Percussionensemble [1-std.]
W. Reiter
Z. u. O. n. V.
 - Jazz-Combo [2-std.]
M. Briindl
Z. n. V. — Jazzraum
 - Jazz-Combo [2-std.]
P. Reiter
Z. n. V. — Jazzraum
 - Jazz-Chor [3-std.]
B. Frank
Mo 19.30-21.45 — Jazzraum
 - Übchor [2-std.]
E. Volk
Di 14.30-16 — Konzertsaal
 - Überchester [2-std.]
E. Volk
Mi 10. s. t.-11.30 — Konzertsaal
 - Chor Collegium musicum: Registerproben, Tutti [4-std.]
J. Daus
Mi 19-22 — Alte Mensa
 - Orchester Collegium musicum: Registerproben, Bläser, Streicher, Tuttiprobe [4-std.]
J. Daus
Do 19-22 — Alte Mensa, Alter Musiksaal u. n. V.
 - Überchester [2-std.]
J. Daus
Z. n. V. — Alte Mensa
Blockseminar
 - Übchor [2-std.]
J. Daus
Z. n. V. — Alte Mensa
Blockseminar
- Workshops/Meisterkurse**
- Meisterkurs für Kontrabass
Franco Petracci
3.-7. November 1999 — Villa Musica
Anmeldeschluß: 15.10.1999
- Informationen über Workshops und Meisterkurse im WS 1999/2000 sind im Referat für Öffentlichkeitsarbeit erhältlich.

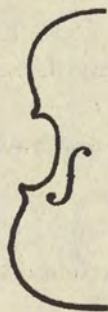

Andreas Jacobi

Geigenbaumeister

Neubau, Reparaturen & Bogenbezüge

Verkauf von Streichinstrumenten

Saiten & Zubehör

Barock

Termine nach Absprache

Von Ingelheim Weg 10 ~ 65366 Geisenheim-Marienthal (Rheingau)

Tel. 06722/971982 ~ Fax 971984 ~ Email: A.Jacobi@t-online.de

SCHULMUSIK

Seminare/Übungen

- Musikdidaktik (Hauptseminar) [2-std.]
M. Schuler
Mi 13-15 — Alter Musiksaal, Forum
- Musikdidaktik (Übung im Grundstudium) [2-std.]
M. Schuler
Do 10-12 — Alter Musiksaal, Forum
- Musikdidaktik (Proseminar) [2-std.]
M. Schuler
Do 14-16 — Alter Musiksaal, Forum
- Unterrichtspraktische Übungen [4-std.]
R. Holewik
Z. s. Gruppenstundenplan (Aushang im Fachbereich) — Schloßgymnasium
- Unterrichtspraktische Übungen [2-std.]
K. Minden
Z. s. Gruppenstundenplan (Aushang im Fachbereich) — Rhabanus-Maurus-Gymnasium
- Schulpraktisches Klavierspiel [6-std.]
B. Frank
Z. u. O. n. V.
- Schulpraktisches Klavierspiel [7-std.]
M. Höller
Z. u. O. n. V.
- Schulpraktisches Klavierspiel [18-std.]
M. Staudt
Z. u. O. n. V.
- Repetitorium [2-std.]
M. Schuler
14-tägl.: Z. n. V. — Alter Musiksaal, Forum
- Doktorandenkolloquium [2-std.]
A. Beer, H. C. Mahling, M. Schuler
14-tägl.: Z. n. V. — FB 16: Musikwissenschaft

DIPLOM-MUSIKLEHRER/INNEN,

DIPLOM-ORCHESTERMUSIKER/INNEN

Vorlesungen

- Formenlehre [2-std.]
L. Dreyer
Z. u. O. s. Gruppenstundenplan (Aushang im Fachbereich)
- Repetitorium Formenlehre [1-std.]
L. Dreyer
Z. u. O. s. Gruppenstundenplan (Aushang im Fachbereich)
- Formenlehre [2-std.]
M. Franke
Z. n. V. — PCK
- Musikpädagogik [2-std.]
M. Jung
Z. u. O. s. Gruppenstundenplan (Aushang im Fachbereich)
- Instrumentenkunde [1-std.]
G. Krombach
Z. u. O. s. Gruppenstundenplan (Aushang im Fachbereich)
- Musikgeschichte [2-std.]
J. Schwarz
Z. n. V. — PCK
- Musikgeschichte [2-std.]
M. Saxer
Z. n. V. — PCK
- Musikgeschichte (in 4 Kursen) [2-std.]
G. Krombach
Z. u. O. s. Gruppenstundenplan (Aushang im Fachbereich)
- Musikgeschichte: Repetitorium für Examenskandidaten [1-std.]
G. Krombach
Z. u. O. s. Gruppenstundenplan (Aushang im Fachbereich)
- Einführung in die Musikbibliographie [1-std.]
J. Schwarz
14-tägl.: Mo 10.30-12 — Bibliothek
- Überblick über die Musikgeschichte [2-std.]
G. Krombach
Z. u. O. s. Gruppenstundenplan (Aushang im Fachbereich)

Didaktik/Methodik

- Methodik/Didaktik Klavier (Lehrversuche) [4-std.]
H.-G. Lange
Z. u. O. s. Gruppenstundenplan (Aushang im Fachbereich)
- Didaktik Klavier [2-std.]
W. Schamschula
Z. n. V. — PCK
- Methodik/Didaktik des Querflötenunterrichts [2-std.]
M. Wahn
Z. u. O. n. V.

- Methodik des Gesangsunterrichts mit Lehrversuchen [2-std.]
J. Bauer
Z. u. O. s. Gruppenstundenplan (Aushang im Fachbereich)
- Didaktik Gesang [2-std.]
J. Tamaru
Z. n. V. — PCK
- Methodik/Didaktik Gitarre mit Lehrversuchen [3-std.]
W. Schumacher-Löffler
Z. u. O. s. Gruppenstundenplan (Aushang im Fachbereich)
- Methodik/Didaktik für Holzbläser [2-std.]
K. Ventulett
Z. u. O. s. Gruppenstundenplan (Aushang im Fachbereich)
- Methodik für Blechbläser [2-std.]
M. Burba
Di 14 s. t.-15.30 — R 306, PCK
- Methodik des Schlagzeugunterrichts [1-std.]
W. Reiter
Z. u. O. n. V.
- Methodik des Violoncellunterrichts [2-std.]
K. Marx
Mo 14.30-16 — R 309
- Didaktik Violine [2-std.]
O. Adler
Z. n. V. — PCK
- Methodik des Violinunterrichts [2-std.]
O. Adler
Z. n. V. — PCK

Seminare/Übungen

- Stimmbildung (Dipl.) [6-std.]
A. Peper
Z. u. O. n. V.
- Liedgestaltung für Sänger und Pianisten (Dipl.) [2-std.]
B. Schaeffer
Z. u. O. s. Gruppenstundenplan (Aushang im Fachbereich)
- Korrepetition für Pianisten (Oper, auch mögl. für SM u. Ki) [1-std.]
Z. u. O. s. Gruppenstundenplan (Aushang im Fachbereich) — R 43

- Liedgestaltung für Sänger und Pianisten (Dipl.) [3-std.]
B. Schaeffer
Z. u. O. s. Gruppenstundenplan (Aushang im Fachbereich)
- Italienisch für Sänger I [3-std.]
M.-G. Malpeli-Grün
Z. u. O. s. Gruppenstundenplan (Aushang im Fachbereich)
- Ensemblearbeit mit Sängern [projektweise]
M. Hofstetter
Z. u. O. s. Gruppenstundenplan (Aushang im Fachbereich)
- Orchesterspielpraxis [2-std.]
F. Schulz
Z. u. O. s. Gruppenstundenplan (Aushang im Fachbereich)
- Orchesterspielpraxis [2-std.]
J. Friedel
Z. u. O. s. Gruppenstundenplan (Aushang im Fachbereich)

DIPLOM-MUSIKLEHRER/INNEN FÜR JAZZ/JAZZVERWANDTE MUSIK

Seminare/Übungen

- Tonsatz Jazz und Analyse [2-std.]
J. Heuser
Z. u. O. s. Gruppenstundenplan (Aushang im Fachbereich)
- Gehörbildung Jazz [3-std.]
T. Hirschmann
Z. u. O. s. Gruppenstundenplan (Aushang im Fachbereich)
- Jazz Arrangement [2-std.]
J. Heuser
Z. u. O. s. Gruppenstundenplan (Aushang im Fachbereich)
- Rhythmik, Solfeggio [2-std.]
J.-M. Stefanski
Z. u. O. s. Gruppenstundenplan (Aushang im Fachbereich)
- Jazzgeschichte [2-std.]
W. Knauer
Z. u. O. s. Gruppenstundenplan (Aushang im Fachbereich)
- Musikpädagogik [2-std.]
M. Jung
Z. u. O. s. Gruppenstundenplan (Aushang im Fachbereich)
- Musikpädagogik [2-std.]
M. Saxer
Z. n. V. — PCK

- Einführung in die Musikbibliographie [1-std.]
J. Schwarz
14-tägl.: Mo 10.30-12 — Bibliothek
- Instrumentenkunde [1-std.]
G. Krombach
Z. u. O. s. Gruppenstundenplan (Aushang im Fachbereich)

KATHOLISCHE KIRCHENMUSIK

Vorlesungen

- Liturgik und Glaubenslehre [2-std.]
B. Einig
Z. u. O. s. Gruppenstundenplan (Aushang im Fachbereich)
- Einführung in die Musikbibliographie [1-std.]
J. Schwarz
14-tägl.: Mo 10.30-12 — Bibliothek
- Musikgeschichte: Kirchenmusik [2-std.]
G. Krombach
Z. u. O. s. Gruppenstundenplan (Aushang im Fachbereich)
- Orgelbaukunde [1-std.]
J. Rodeland
Z. u. O. s. Gruppenstundenplan (Aushang im Fachbereich)
- Neues Geistliches Lied [1-std.]
B. Frank
9.30-10.15 — R 215

Seminare

- Deutscher Liturgiegesang [1-std.]
T. Drescher
Z. u. O. s. Gruppenstundenplan (Aushang im Fachbereich)

- Orgelliteraturkunde [2-std.]
G. Gnann
Di 9.45-11.15 — Orgelsaal
- Gregorianischer Choral [1-std.]
L. Koch
- Gruppe 1: 1. u. 2. Sem.
Mi 9-10 — R 5
- Gruppe 2: 3. u. 4. Sem.
Mi 10-11 — R 5
- Praxis
Mi 11-12 — R 5
- Gruppe 3: 5. u. 6. Sem.
Mi 12-13 — R 5
- Gruppe 4: 7. u. 8. Sem.
Mi 13-14 — R 5

Ensemble-Leitung

Die genauen Angaben entnehmen Sie bitte dem Gruppenstundenplan, der zu Beginn des Semesters im Fachbereich Musik aushängt.

- Chorleitung [2-std.]
M. Breitschaft
Z. u. O. s. Gruppenstundenplan (Aushang im Fachbereich)

Einzel- und Gruppenunterricht

- Orgelimprovisation [6-std.]
E. Doll, G. Dessauer
Z. n. V. — Kl. OS
- Generalbaß und Partiturspiel
A. Großmann
Z. u. O. n. V.

Für Hörer aller Fachbereiche

Collegium Musicum

- Orchester (Registerproben, Streicher und Bläser, Tuttiprobe) [4-std.]
J. Daus
Do 19-22 — Alte Mensa, Forum
- Chor (Registerproben, Tutti) [4-std.]
J. Daus
Mi 19-22 — Alte Mensa, Forum
- Bach-Ensemble: Teilnahme auf Anfrage

- Kommunikation mit Musik und Bewegung – Zur Praxis von Musiktherapie und Sonderpädagogik
M. Barthel-Rösing
Z. u. O. n. V.
Teilnahme nur nach Anmeldung.
- Jazz-Chor [3-std.]
B. Frank
Mo 19.30-21.45 — Jazzraum
- Entwicklung der getanzten Suite vom 15. bis 18. Jahrhundert [2-std.]
U. Großkreutz
Mo 17 s. t.-18.30 — Alter Musiksaal, Forum

- Freies Choreographieren mit erlernten Tanzformen und -schritten [2-std.]
U. Großkreutz
Mo 18.30-20 — Alter Musiksaal, Forum
- Unterrichtsbezogene Tänze und ihre Didaktik I [2-std.] *
U. Großkreutz
Z. u. O. s. Gruppenstundenplan (Aushang im Fachbereich)
- Unterrichtsbezogene Tänze und ihre Didaktik II [2-std.]
U. Großkreutz
Z. u. O. s. Gruppenstundenplan (Aushang im Fachbereich)

Einzel- und Gruppenunterricht (für alle Abteilungen)

Die jeweiligen Stundeneinteilungen werden durch Aushang bekanntgegeben.

- Vorbereitungskurse für die Eignungsprüfung
H.-C. Görger, N. N.
- Allgemeine Musiklehre
M. Kiefer
- Blockflöte
B. Hassinger, U. Powarzynski, C. Seher
- Cembalo
W. Portugall
- Chor-/Orchesterleitung, Dirigieren
M. Breitschaft, J. Daus, E. Volk
- Computermusik
M. Höller, M. Kürschner
- E-Bass (Jazz), Kontrabass
M. Bründl, U. Holz
- Fagott
K. Ventulett
- Gesang und Sprecherziehung
J. Bauer, G. Charlent, T. Dewald, C. Eder, A. Karasiak, P.-A. Ling, U. Ott, M. Paulsen, A. Peper, D. Reingardt, B. Roberts-Fehlinger, O. Sandu, J. Tamaru, M. Tuczek-Graf, E. Wollitz, E. Woods, D. Woodward
- Gitarre
H.-L. Gerber, T. Hoppstock, M. Koch, W. Schumacher-Löffler
- Gregorianischer Choral
L. Koch
- Horn
P. Hoefs, W. Jones
- Improvisationswerkstatt
J. Bitsch
- Instrumentenkunde
G. Krombach
- Italienisch für Sänger
M.-G. Malpeli-Grün
- Jazz-Arrangement
J. Heuser
- Jazz-Chor
B. Frank
- Jazz-Combo/Jazz-Rhythmik
M. Bründl, P. Reiter, J. Stefanski
- Jazz-Gesang
N. Byl
- Jazz-Geschichte
W. Knauer
- Jazz-Gitarre
N. Scholly
- Jazz-Querflöte
R. Heute
- Jazz-Theorie
J. Heuser
- Jazz-Hörschulung
T. Hirschmann
- Jazz-Posaune
P. Feil
- Jazz-Trompete
S. Zimmermann
- Kammermusik
J. Berger, K. Marx, W. Portugall, K. Ventulett
- Kirchenmusik: Gregorianik
Sr. L. Koch
- Kirchenmusik: Liturgik und Glaubenslehre
B. Einig
- Klarinette
U. Mehlhart, M. Schwantner, P. Schweiger

- Klavier
D. Ballek, F. Bamberger, U. Berkemer, L. Dorfman, I. Erb, M. Fuchs, K. Germer, L. Grychtolowna, H.-G. Lange, J. Levy, C. v. Lewinski, T. Lungu, E. Margolina, H. Maruko, E. Röhrig, B. Schaeffer, W. Schamschula, C. Schellenberger-Hauck, R. Sieren, M. Takeda-Herms, A. Terebesi, O. Vetre, A. Wanek, M. Widmaier, B. Witter-Weis, H. Zarbock, U. Zeutheim
- Klavier (Jazz)
G. Bock, C. Sanger, M. Sasse, M. Schoenmehl
- Klavier (Methodik)
H.-G. Lange
- Kontrabaß
M. Dobner, K. v. Goetze, C. v. Kaphengst, H. Schmude
- Korrepetition
S. Englert, J. Gallardo, E. Keil-Jutz, T. Koch, K. Krotov, C. v. Lewinski, U. Monter, A. Muchin, B. Schaeffer, J. Schmidt, R. Sieren, D. Steffens, Y. Veronesi-Kagen, E. Wangler
- Musikalische Fruherziehung/Elementare Musikerziehung/Musikalische Grundausbildung
I. Ritter
- Musikerziehung/Didaktik der Musik
M. Schuler, E. Thamm
- Musikgeschichte
G. Krombach, M. Saxer, J. Schwarz
- Musikpadagogik
M. Jung, M. Saxer
- Neue Musik
M. Reichert
- Oboe
B. Schnieder
- Orchesterspielpraxis
F. Schulz
- Orgel
G. Dessauer, E. Doll, H. Gnann, H.-J. Kaiser, T. Nowak
- Orgelbaukunde
J. Rodeland
- Partiturspiel und Generalbaß
A. Großmann
- Posaune
K. Brusckhe
- Querflote
I. Muller, D. Peppel, A. Schwab, S. Schwarzkopf, S. Wagner, M. Wahn
- Rhythmik
S. Koll-Brehm
- Rhythmik/Tanz, Feldenkrais, Musik und Bewegung
M. Barthel-Rosing, U. Großkreutz, H. Malkmus
- Saxophon
T. Bachmann, L. Bangs-Urban, P. Fuchs, P. Reiter
- Schlagzeug
J. Friedel, W. Reiter, J. Stefanski
- Schulpraktisches Klavierspiel
B. Frank, M. Holler, M. Staudt
- Tonsatz und Horschulung
R. Beyer, W. Bieber, J. Blume, C.-M. Conrad, L. Dreyer, M. Franke, K. Georgi, U. Kaltwasser, M. Kurschner, W. Pfann, B. Rendel, R. Breuer-Wallenstein, B. Weber
- Trompete
M. Burba, L. Mandler, K. Schuhwerk, G. Schwehm, P. H. Wellnitz
- Unterrichtspraktische ubungen
R. Holewik, K. Minden
- Viola
E. Cantor, J. Kokich
- Violine
O. Adler, A. Csammer, R. Gwasalia, E. Hohage, A. Kottmann, V. Kramarova, K. Lorenz, O. Nodel, A. Seyfried, A. Shih, K. Vogt, H. Wahdel, D. Zsigmondy
- Violoncello
J. Berger, H.-J. Berger-Sung, J. Domischljarski, D. Krotov, K. Marx, F. Schulz

Fachbereich 26: Sport

- Postanschrift:
Johannes Gutenberg-Universität,
Fachbereich Sport, Eingang Albert-Schweitzer-
Str. 22, 55099 Mainz, Fax 39-35 25
- Besucheranschrift:
Verwaltungsgebäude Fachbereich Sport
- Dekan:
Univ.-Prof. Dieter AUGUSTIN, Zi. 103,
Tel. 39-35 12, Sprechzeiten nach Voranmel-
dung im Dekanat (Tel. 39-35 06)
- Prodekan:
Univ.-Prof. Dr. Manfred LETZELTER, Zi. 102,
Tel. 39-35 03, Sprechstd. Mo 11-12
- Leitung der Verwaltung:
Ursula FRIESS, Martin LOCHMANN, Tel. 39-35 05
- Dekanat: Brunhilde URSINUS, Martina ENGEL
Tel. 39-35 06, Sprechzeiten: Mo-Do 8.30-12,
13.45-16, Fr 8.30-12
- Frauenbeauftragte:
Univ.-Prof. Dr. H. LETZELTER,
Zi 112, Tel. 39-35 15, Sprechstd. n. V.
- Fachbereichsbibliothek:
Verwaltungsgebäude Raum 116, Öffnungszei-
ten Mo-Do 9-16, Fr 9-13.15. Zusätzliche Abend-
öffnungszeiten werden in der Bibliothek be-
kanntgegeben; Dipl.-Bibliothekarin Angela
HUGUENIN-HOECHST, Fatemeh KAFI, Tel.
39-35 13

Informationen für Studierende

Studienfach und -abschlußmöglich- keiten sowie Studien-, Prüfungs- und Promotionsordnungen

Hinweis: Das Sportstudium kann für alle Ab-
schlüsse nur zum Wintersemester aufgenommen
werden.

Eignungsprüfung:

Eine sportpraktische Eignungsprüfung ist Bedin-
gung für die Zulassung zum Studium. Die Eignungsprüfungsordnung Sport ist im Dekanat erhältlich. Die Anmeldung zur Eignungsprüfung erfolgt direkt beim Prüfungsamt des FB Sport. Mel-
deschluß: 1. Termin: 1. Juni 2000, 2. Termin: 15.
Juli 2000. Eignungsprüfungen an anderen Univer-
sitäten nach der neuen Bundesrahmenrichtlinie für
Diplomsportwissenschaftler werden bei jenen Stu-
dienanfängern anerkannt, die sich an der Univer-
sität Mainz noch nicht in einem Eignungsprüfungs-
verfahren befinden.

▪ Sportwissenschaft:

• Diplom

Die Studienordnung für den Diplomstudiengang
Sportwissenschaft am Fachbereich Sport der Jo-
hannes Gutenberg-Universität Mainz ist im Ge-
schäftszimmer des Prüfungsamtes, Zi. 108, er-
hältlich.

▪ Prüfungsamt des Fachbereichs:

Geschäftsstelle Fachbereich Sport,
Verwaltungsgebäude, Zi. 112, Tel. 39-35 16,
Sprechzeiten Mo-Fr 10-12

• Magister (M.A.)

Magisterstudiengang im Haupt- und Nebenfach
Die Prüfungsordnung ist im Geschäftszimmer
des Prüfungsamtes, Zi. 108, erhältlich. Die
Studienordnung liegt noch nicht vor.
Eine Eingangsprüfung ist nicht erforderlich,
der Studienbeginn ist auch zum Sommerseme-
ster möglich.

• Promotion (Dr. Sportwiss.), die eine Hoch- schulabschlußprüfung oder die Wiss. Prüfung für das Lehramt an Gymnasien voraussetzt.

Die Promotionsordnung des Fachbereichs
Sport der Johannes Gutenberg-Universität
Mainz ist im Prüfungsamt erhältlich.

▪ Sport

• Erste Staatsprüfung für Lehramt an Gymnasien
Die Studienordnung für das Studium der Kan-
didaten für das Lehramt an Gymnasien im Fach
Sport an der Johannes Gutenberg-Universität
Mainz ist im Geschäftszimmer des Prüfungs-
samtes, Zi. 108, erhältlich.

Dort ist ebenfalls die Zwischenprüfungsord-
nung des Fachbereichs Sport der Johannes Gu-
tenberg-Universität Mainz für den Studien-
gang Lehramt an Gymnasien im Fach Sport
erhältlich.

Die Landesverordnung über die Erste Staats-
prüfung für das Lehramt an Gymnasien ist im
Buchhandel erhältlich und im Geschäftszimmer
des Prüfungsamtes, Zi. 108, einsehbar (Kopier-
vorlage).

▪ Prüfungsamt: s. S. 77

PRÜFUNGSAUSSCHUSS SPORT:

Vorsitzender:
 Univ.-Prof. Dr. D. AUGUSTIN, Stellvertreter:
 Univ.-Prof. Dr. med. H.-V. ULMER, Mitglied:
 Oberstudienrat Dr. W. FREITAG, Sprechzeiten s.
 Personalteil

Einführungsveranstaltung für Studienanfänger, Fach- und Hochschulortwechsler

▪ Montag, 25. Oktober 1999, 8-9, Hs 2

Auskünfte in Studien- und Prüfungsangelegenheiten:

Gisela FORNECK, Zi. 108/109, Tel. 39-35 16, Mo-Fr 10-12

Personalteil**Bedienstete der Universität****Universitätsprofessoren auf Lebenszeit**

AUGUSTIN, Dieter, Dr. phil., *Didaktik Leichtathletik, Didaktik Fußball, Trainingswissenschaft*, Zi. 114, Tel. 39-35 14, Sprechstd. Di 11-12 u. n. V. Privat: Draiser Str. 128, 55128 Mainz, Tel. 362273

HAHMANN, Heinz, Dr. rer. nat. (emeritiert), *Sportpädagogik, Sonderpädagogik, Rehabilitations- und Behindertensport, Sportförderunterricht*, GH, Sprechstd. Di 10 u. n. V. Privat: Christian-Lechleitner-Str. 24, 55128 Mainz, Tel. 3 47 66

JUNG, Klaus, Dr. med., *Innere Medizin, Sportmedizin*, Zi. 12, Tel. 39-35 87, Sprechstd. Mo, Mi 12-13. Privat: Rembrandtstr. 60, 55127 Mainz, Tel. 7 35 21

LETZELTER, Helga, Dr. phil. habil., *Didaktik Leichtathletik, Didaktik Sportspiele, Trainingswissenschaft*, Zi. 112, Tel. 39-35 15, Sprechstd. Mo, Mi 11-12

LETZELTER, Manfred, Dr. phil. habil., *Sportwissenschaft, Trainingswissenschaft*, Zi. 102, Tel. 39-35 03, Sprechstd. Mo 11-12. Privat: Südring 285, 55128 Mainz

MESSING, Manfred, Dr. phil., Dr. soc., *Sportsoziologie*, Zi. 00-119 in Doppelhalle, Tel. 39-35 04, Sprechstd. Mi 11-13. Privat: Draiser Str. 128, 55128 Mainz

MÜLLER, Norbert, Dr. phil., *Sportgeschichte, Leichtathletik, Behindertensport*, Zi. 113, Tel.

Studienfachberatung:

Univ.-Prof. H. SALOMON, Zi. 103, Anbau Spielhalle, Tel. 39-35 17, Sprechstd. Di 10-11, Mi 11-12, F. OTT, Zi. 01, Anbau Spielhalle, Di 13-14, u. n. V.
 ▪ Studienfachberatung, insbesondere Auskünfte über Anrechnung auswärtiger Studien- und Prüfungsleistungen:

Univ.-Prof. Dr. D. AUGUSTIN, Zi. 114, Di 11-12

Vertrauensdozent für ausländische Studierende:

Univ.-Prof. Dr. K. JUNG, Fachbereich Sport, Albert-Schweitzer-Str. 22, 55099 Mainz, Tel. 39-35 87, Sprechzeiten Mo 12-13

Anschrift der Fachschaft

▪ Fachschaft Sport: Albert-Schweitzer-Str. 22, 55099 Mainz

39-35 10, Sprechstd. s. Aushang. Privat: Lion-Feuchtwanger-Str. 47, 55129 Mainz

PETTER, Willi, *Sportpädagogik*, Zi. 06, Anbau Spielhalle I, Tel. 39-55 96, Sprechstd. Di 11-12. Privat: Eleonorenstr. 18, 55124 Mainz, Tel. 4 14 23

SALOMON, Hermann, *Angewandte Sportpädagogik, Lehrpraktische Studien, Didaktik Leichtathletik*, Zi. 103, Anbau Spielhalle, Tel. 39-35 17, Sprechstd. Di 10-11, Mi 11-12. Privat: Carl-Orff-Str. 67, 55127 Mainz, Tel. 47 69 25

SCHÖPE, Hans-Günther, Dr. phil., *Sportpädagogik (insbesondere Didaktik Gerätturnen)*, Zi. 01-115, Tel. 39-35 18, Doppelhalle, Sprechstd. Fr 8-9 u. n. V. Privat: Am Gonsenheimer Spieß 28, 55122 Mainz, Tel. 38 19 36

ULMER, Hans-Volkhart, Dr. med., *Sportphysiologie, Angewandte Physiologie*, Zi. 3 A, Tel. 39-35 83/35 85, [aengel@mail.uni-mainz.de], Sprechstd. Mo-Fr 14-14.15. Privat: Curt-Goetz-Str. 93, 55127 Mainz, Tel. 47 67 03

WISCHMANN, Berno, Dr. phil. (emeritiert), *Alterssport, Leichtathletik*, Große Sporthalle, Tel. 22 10 32, Sprechstd. Mo, Di 8-9. Privat: Teichweg 30, 55606 Kirn/Nahe, Tel. (0 67 52) 83 11

Lehrkräfte für besondere Aufgaben

LOCHMANN, Martin, Sportlehrer, *Allgemeiner Hochschulsport, Didaktik Basketball*, Tel. 39-

- 35 06/35 19. Privat: Albert Schweizer Str.14, 55128 Mainz, Tel. 32 00 12
- SCHAPER, Axel, Dr. Sportwiss., Dipl.-Sportlehrer, *Allgemeiner Hochschulsport, Didaktik Basketball*, Tel. 39-51 27, Sprechstd. n. V. Privat: Mühlweg 119, 55128 Mainz, Tel. 36 17 34
- SCHUBERTH, Edgar, Dipl.-Sportlehrer, *Allgemeiner Hochschulsport*, Sprechstd. n. V.

Wissenschaftliche Mitarbeiter

- AUST, Friedhelm, Dipl.-Sportlehrer, Akad. Obererrat, *Didaktik Fußball*, Gr. Sporthalle, Tel. 39-35 81, Sprechstd. n. V. Privat: Aubachstr. 59, 55126 Mainz, Tel. 47 58 30
- BURGER, Ronald, Dipl.-Sportwiss., Wiss. Ang., *Biomechanik, Abteilung Trainings- und Bewegungslehre*, Zi. 103 Berno-Wischmann-Haus, Tel. 39-38 05, [burgr001@goofy.zdv.uni-mainz.de], Sprechstd. Mo 10-11.30. Privat: Pfarrer Horn Str. 7, 55127 Mainz, Tel. 36 45 46
- DANE, Wolfgang, Dipl.-Sportlehrer, Wiss. Ang., Zi. 102 Anbau, Tel. 39-35 11, Sprechstd. n. V. Privat: Hunsrückweg 9, 65462 Ginsheim, Tel. (0 61 44) 3 23 40
- FINDEISEN, Karl-Heinz, Dipl.-Sportlehrer, Dipl.-Pädagoge, Akad. Obererrat, *Didaktik Schwimmen, Didaktik Wasserspringen, Kurse, Rettungslehre*, Tel. 39-35 91/38 53, Sprechstd. Fr 14-15. Privat: Königsberger Str. 8, 55268 Nieder-Olm, Tel. (0 61 36) 4 39 20
- FREITAG, Werner, Dr. Sportwiss., Akad. Obererrat, *Didaktik Schwimmen, Kurse*, Zi. Schwimmbad, Tel. 39-54 13, Sprechstd. n. d. Veranstalt. u. n. V. Privat: Tannenstr. 46, 65428 Rüsselsheim, Tel. (0 61 42) 56 11 38
- GENTZ, Dorothea, Dipl.-Sportlehrer, Akad. Obererrätin, *Didaktik Gymnastik, Tanz, Darstellendes Spiel*, Zi. 01-113, Tel. 39-37 42, Doppelhalle, Sprechstd. n. d. Veranstalt. u. n. V. Privat: Sandmühlweg 10, 55124 Mainz, Tel. 47 27 55
- HINKEL, Manfred, Dipl.-Sportlehrer, Dipl.-Pädagoge, Wiss. Ang., *Didaktik Sportspiele*, Tel. 39-35 08, Sprechstd. vor bzw. n. d. Lehrveranst. u. n. V. Privat: Am Roten Tor 63, 55232 Alzey, Tel. (0 67 31) 4 38 39
- LACHTERMANN, Ella, Dr. med., Wiss. Mitarbeiterin, *Sportmedizin*, Tel. 39-35 31, Sprechstd. n. V. Privat: Jakob-Dietrich-Str. 13, 55118 Mainz
- OTT, Friedemann, Dipl.-Sportlehrer, Wiss. Ang., *Angewandte Sportpädagogik, Lehrpraktische Studien, Didaktik: Tennis, Skillauf, Wassersport,*

- Studienschwerpunkt Freizeitsport, Wahlpflichtfächer*, Zi. 01 AHS, Tel. 39-38 54, Sprechstd. Di 13-14 u. n. V. Privat: Maiglöckchenweg 3, 55126 Mainz, Tel. 47 30 37
- PREUSS, Holger, Dr. disc. pol., *Sportsoziologie/ Sportgeschichte*, Zi. 117, Tel. 39-54 14, Sprechstd. Mo 14-15. Privat: Greiffenklaustr. 1a, 55116 Mainz
- RADTKE, Thorsten, Dipl.-Sportlehrer, Wiss. Ang., *Abt. Trainings- und Bewegungswissenschaft*, Zi. 00-115 DH, Tel. 39-35 89, Sprechstd. n. V. Privat: Goethestr. 93, 63263 Neu-Isenburg, Tel. (0 61 02) 13 90
- SCHOLL, Helmut, Dr. Sportwiss., Dipl.-Sportlehrer, Akad. Rat, *Didaktik Sportspiele*, Zi. 01-111 DH, Tel. 39-35 84, Sprechstd. Mi 10-11. Privat: Hindenburgurging 9, 55237 Bornheim, Tel. (0 67 34) 84 28
- SCHUMANN-SCHMID, Brunhilde, Dr. Sportwiss., Dipl.-Sportlehrerin, Wiss. Ang., *Präventions-, Rehabilitations- und Seniorensport*, Zi. 08A, Tel. 39-35 20, Sprechstd. Mo 14-15. Privat: Ketteler Str. 18, 55270 Zornheim, Tel. (0 61 36) 4 31 81
- STEINMANN, Werner, Dr. Sportwiss., Dipl.-Sportlehrer, Akad. Dir., *Trainings- und Bewegungswissenschaft, Didaktik Leichtathletik*, Zi. 111, Tel. 39-37 45, Sprechstd. Di 11-12. Privat: Wilhelmstr. 24, 55257 Budenheim, Tel. (0 61 39) 57 83
- SWOBODA, Herbert, Dipl.-Sportlehrer, Wiss. Ang., *Didaktik, Leichtathletik, Tennis*, Tel. 39-35 09. Privat: Von Wamboldstr. 19, 55288 Partenheim, Tel. (0 67 32) 6 55 84
- TIMMERMANN, Hans, Wiss. Ang., *Didaktik Gerätturnen*, Zi. 01-119 DH, Tel. 39-37 44, Sprechstd. n. d. Veranstalt. Privat: Justus-Liebig-Str. 22, 64569 Nauheim, Tel. (0 61 52) 68 82
- VALASIADIS, Alexander, Wiss. Mitarbeiter, *Sportphysiologie*, Tel. 39-45 62, Sprechstd. n. V. Privat: Am Lindenbaum 34, 60433 Frankfurt
- WESSEL-THERHORN, Dörte, Wiss. Ang., *Didaktik Gymnastik, Tanz*, Zi. 01-117 in der Doppelhalle, Tel. 39-37 43, Sprechstd. n. V. Privat: An der Favorite 4, 55131 Mainz, Tel. 8 28 12

Sonstiger Mitarbeiter

- MENZER, Franz, Sportphysiotherapeut, Zi. 4 A, Tel. 39-35 82

Nichtbedienstete Lehrkräfte und Lehrbeauftragte

Nichtbediensteter Professor

STEEGER, Dieter, Dr. med. habil., Äztl. Direktor, Chefarzt der Orthopädischen Klinik Lindenlohe, *Orthopädische Sportmedizin, Rehabilitations- und Behindertensport*, Tel. (0 94 31) 888/601. Privat: Föhrenstraße 31, 92421 Schwandorf, Tel. (094 31) 4 12 15

Nichtbedienstete Privatdozenten

EMRICH, Eike, Dr. phil. habil., *Verwaltungslehre*. Privat: Carl-Hellermann-Str. 55, 55590 Meisenheim

EYSEL, Peer, Dr. med., *SF Prävention und Rehabilitation*, Orthopädische Klinik der Universität Mainz, Langenbeckstr. 1, 55131 Mainz

KOSSLER, Mathias, Dr. phil., *Philosophie*. Privat: Waldstr. 15, 55125 Mainz

Lehrbeauftragte

Sprechstunden finden im Anschluß an die Lehrveranstaltungen statt.

BACHMANN, Robert, Dr. med., *Schwerpunkt Prävention und Rehabilitation*. Privat: Hahnenfeldstr. 24, 86825 Bad Wörishofen

BRINKROLF, Manfred, *Didaktik Golf*. Privat: Mühlstr. 9, 65388 Schlagenbad

BÜRCKBÜCHLER, Achim, Realschullehrer, *WF Badminton*. Privat: Rheinstr.22, 55283 Nierstein

GOLD, Franz, *Didaktik Tischtennis* Privat: Lenigstr. 40, 56330 Koblen-Gondorf

GOTTWALD, Axel, Dr. med. (Facharzt f. Orthopädie), *Orthopädie, Sportmedizin*, Tel. (0 61 32) 7 53 33. Privat: Binger Str. 94, 55218 Ingelheim

HABERER, Peter, *Sportrecht*. Privat: Eschenweg 29, 55128 Mainz

KLISCH, Norbert, *WF Tauchen*. Privat: Königsberger Str. 95, 55268 Nieder-Olm

KNAPPMANN, Jürgen, Dr. med., *Orthopädie, Sportmedizin*. Privat: Parcusstr. 8, 55116 Mainz, Tel. 23 19 18

LOCH, Iris, *WF Rudern*. Privat: Darmstädter Landstr. 26, 65462 Gustavsburg

REITZ, Markus, *WF Fechten*. Privat: Lauteren Str. 12, 55116 Mainz, Tel. 28 84 40

SAUERWEIN-GRAETZ, Kerstin, *WF Rollstuhlsport*. Privat: Erbacher Str. 9, 65197 Wiesbaden

SCHNEIDER, Axel, *HF Prävention und Rehabilitation*, Privat: Sandweg 14, 55294 Bodenheim

SCHMID, Jan Peter, *SSP Freizeitsport*. Privat: Vor der Lohr 5, 55593 Rüdeseheim

SCHMITZ, Michael, Dr. med., *SSP Prävention und Rehabilitation*, Hochgebirgsklinik Davos-Wolfgang, 7265 Davos/Schweiz

TAUBER, Hermann, Studiendirektor, *Didaktik Volleyball, Organisation von Schulsportveranstaltungen*. Privat: Südring 83, 55128 Mainz, Tel. 33 19 03

Lehrveranstaltungen

Vorbemerkung: Die in Klammern angegebenen Zahlen beziehen sich entsprechend der Kennzeichnung auf die jeweilige Studienordnung. Notwendige Änderungen vorbehalten.

LG	= Lehramt Grundstudium
LH	= Lehramt Hauptstudium
D n. O.	= Diplom neue Ordnung 1994
D a. O.	= Diplom alte Ordnung 1992

Sporthallen:

Fs	= Fechtsaal
GH	= Große Halle
GymH	= Gymnastikhalle
MzH	= Mehrzweckhalle
SH	= Spielhalle
Stad	= Stadion
Bad	= Schwimmhalle
TuH	= Geräturnhalle
TTR	= Tischtennis-Raum

SPORTWISSENSCHAFT (ALLGEMEIN)

Vorlesung

- 001 Wissenschaftstheoretische Grundlagen [1-std.]
M. Letzelter
Mo 10-11 — Hs 2
- 002 Einführung in die Sportwissenschaft [1-std.]
W. Steinmann
Di 13-14 — Hs 2
- 003 Philosophie des Sports [1-std.]
M. Köfler
Mi 14-15 — Hs 2

Übungen

- 004 Einführung in die deskriptive und analytische Statistik (Statistik I) [1-std.]
H.-V. Ulmer
- Studenten
 1. Gruppe: Do 12-13 — Ar
 2. Gruppe: Mo 10-11 — Ar
 - Studentinnen
 1. Gruppe: Do 11-12 — Ar
 2. Gruppe: Mo 11-12 — Ar
- 005 Statistik II [2-std.]
H. Scholl
Mo 9-10, Mi 11-12 — CMzH

- 006 Einführung in das wissenschaftliche Arbeiten (Voraussetzung für wiss. Abschlussarbeiten in der Sportpädagogik) (§7(4) LG/ §9)(1) 2 cD) [1-std.]
W. Dane
Di 13-14 — SrGH
- 007 Wissenschaftliches Arbeiten in der Sportsoziologie unter besonderer Berücksichtigung statistischer Methoden (3.2 D a.O.) [1-std.]
M. Messing und H. Preuß
Di 13-14 — Hs 3

SPORTPÄDAGOGIK

Vorlesungen

- 008 Sportpsychologie I, zugleich:
Psychologische Grundlagen im Sportunterricht (§8(1) 3.1 LG/ §9(1) 2aD) [2-std.]
W. Petter
Di 14-15, Do 13-14 — Hs 1
- 009 Sportpsychologie II, zugleich:
Psychologische Grundlagen des Lernens im Sportunterricht (§8(1) 3.2. LG/ §9(1) 2aD) [2-std.]
W. Dane
Mo 14-15, Do 8-9 — Hs 1
- 010 Sportpädagogik I, zugleich:
Theorie des Sportunterrichts (§8(2) 3.1. LH/ §9(1) 2aD); auch Veranstaltung für die Trainerakademie [2-std.]
H. Salomon
Di 11-12, Fr 10-11 — Hs 2
- 011 Sportpädagogik III, zugleich:
Einführung in sportpädagogische Fragestellungen (§8(1) 3.4. LG/ §9(1) 2aD) [1-std.]
W. Petter
Do 9-10 — Hs 1
- 012 Sportpsychologie (Hauptstudium) (§9(2) 1.D) [2-std.]
W. Petter
Mo, Di 15-16 — Hs 1
- 013 Sportpädagogik I (Hauptstudium) (§9(2) 1.D) [2-std.]
W. Petter
Mo 12-13, Do 10-11 — Hs 1

Seminar (2.1 LH mindestens 5. Sem.)

- 014 Lehren und Lernen im Handlungsfeld Sport auf der Basis sportpädagogischer Prinzipien [2-std.]
H. Hahmann
 Do 11-13 — R 100

Übungen (lehrpraktische Studien, ab 5. Sem.)

- 015 Lehrpraktische Studien [2-std.]
H. Salomon
 Z. u. O. n. V.
- 016 Lehrpraktische Studien [2-std.]
F. Ott
 Z. u. O. n. V.
- 017 Begleitende Veranstaltung zu den lehrpraktischen Studien [2-std.]
- Studenten
H. Salomon
 Gruppe 1: Di 12-13, Mi 10-11 — Ar
F. Ott
 Gruppe 2: Di, Do 11-12 — SrGH
 - Studentinnen
H. Salomon
 Gruppe 1: Mi 12-13, Do 11-12 — Hs 3
F. Ott
 Gruppe 2: Mo 9-10, Di 10-11 — Ar

Kolloquien

- 018 Kolloquium Projektgruppe Sportpädagogik [1-std.]
W. Petter mit W. Dane
 Z. u. O. n. V. — Hs 3
- 019 Kolloquium für Examenskandidaten [1-std.]
W. Petter
 Do 12-13

SPORTGESCHICHTE UND SPORTSOZIOLOGIE**Vorlesungen**

- 020 Sportsoziologie I: Einführung in die Sportsoziologie (4.2 LG) [2-std.]
M. Messing
 Mo 12-13, Di 10-11 — Hs 2
- 021 Sportgeschichte II: Ausgewählte Kapitel der Sportgeschichte (3.3 LH) [2-std.]
N. Müller
 Mo 16-18 — Hs 2

Seminare (2.1 LH)

- 022 Sport, Religion und moralische Ordnung - Aspekte einer sozialen Konfiguration [2-std.]
M. Messing
 Mo 15-17 — Ar
- 023 Die Entwicklung des Hochleistungssports unter besonderer Berücksichtigung der USA [2-std.]
N. Müller
 Do 17-19 — Ar

Kolloquien

- 024 Betreuung empirischer Examens-/Diplomarbeiten [1-std.]
M. Messing
 Mo 17-18 — Ar
- 025 Arbeitsgruppe Sydney 2000 - Vorbereitung zeitgeschichtlicher und soziologischer Analysen [2-std., 14-tägig]
M. Messing, N. Müller und H. Preuß
 Di 11-13 — R 100
- 026 Kolloquium für Examenskandidaten [1-std.]
M. Messing
 Mo 10-11 — Hs 3
- 027 Kolloquium für Examenskandidaten [1-std.]
N. Müller
 Mo 14-15 — Hs 3

BEWEGUNGS- UND TRAININGSWISSENSCHAFT**Vorlesungen**

- 028 Einführung in die Trainings- und Bewegungswissenschaft [1-std.]
M. Letzelter
 Mo 13-14 — Hs 2
- 029 Bewegungswissenschaft II, zugleich: Grundlagen der Bewegungslehre (5.1 LG) [2-std.]
D. Augustin
 Mo 9-10, Do 14-15 — Hs 2
- 030 Bewegungswissenschaft IV (Hauptstudium) [1-std.]
D. Augustin
 Di 9-10 — Hs 2

Seminare (7.3 D. a. O; 2.3 LH)

- 031 Methodologie der Sportpielforschung
[2-std.]
M. Letzelter
Mo 8-10 — SrGH
- 032 Bewegungswissenschaft [2-std.]
M. Letzelter
Di 8-10 — SrGH

Kolloquien

- 033 Kolloquium für Examenskandidaten
[1-std.]
M. Letzelter
Z. u. O. n. V.

SPORTMEDIZIN UND SPORTPHYSIOLOGIE**Übungen**

- 034 Erste Hilfe bei Sportverletzungen (6.5 LG)
[1-std.]
F. Menzer
- Studenten
Gruppe 1: Mi 12-13 — TTR
Gruppe 2: Di 12-13 — TTR
 - Studentinnen
Gruppe 1: Di 11-12 — TTR
Gruppe 2: Mi 13-14 — TTR
- 035 Sportmassage [2-std.]
F. Menzer, H.-V. Ulmer
- Kurs 1: Studenten
Do 8-10 — TTR
 - Kurs 2: Studentinnen
Do 10-12 — TTR

Vorlesungen

- 036 Sportmedizin I: Anatomische Grundlagen
(Diplom) [2-std.]
E. Lachtermann
Mo, Mi 11-12 — Hs 2
- 037 Sportmedizin I: Anatomische Grundlagen
(6.1 LG) [1-std.]
E. Lachtermann
Mo 11-12 — Hs 2
- 038 Sportmedizin III: Internistische Sportmedizin
(6.3 LG, 3.6.1 LH) [1-std.]
E. Lachtermann
Mi 9-10 — Hs 2
- 039 Sportmedizin IV (Hauptstudium), zugleich:
Gebiete der Sportmedizin (3.6.2 LH)
[1-std.]
K. Jung
Do 12-13 — Hs 2

Seminare (2.2 LH)

- 040 Sportphysiologie - Experimente mit einfachen
Mitteln (Projekt) (2.2 LH) [2-std.]
H.-V. Ulmer
Di 8-10 — Ar
- 041 Ambulante kardiale Rehabilitation [2-std.]
K. Jung
Di 14-16 — Ar

Kolloquien

- 042 Kolloquium für Examenskandidaten
(Diplom) [1-std.]
H.-V. Ulmer
Do 10-11 — Ar
- 043 Kolloquium für Examenskandidaten
(Lehramt) [1-std.]
H.-V. Ulmer
Di 11-12 — Ar
- 044 Betreuung experimenteller Examensarbeiten
H.-V. Ulmer
Z. u. O. n. V.
- 045 Anleitung zu selbständigem wissenschaftlichen
Arbeiten
K. Jung
Z. u. O. n. V.
- 046 Kolloquium für Studierende mit sportmedi-
zischen Diplom- und Examensarbeiten und
Doktoranden [1-std.]
K. Jung
Mo 12-13 — Ar

**SPORTVERWALTUNG UND
SPORTORGANISATION****Vorlesungen**

- 047 Organisation des Sports in Deutschland und
deutscher Sport im internationalen Vergleich
[1-std.]
N. Müller und H. Preuß
Studenten
Do 15-16 — Hs 2
N. Müller und H. Preuß
Studentinnen
Do 15-16 — Hs 3
- 048 Sportrecht [1-std.]
P. Haberer
Di 15-16 — Hs 2

**DIDAKTIKEN DER SPORTAKTIVITÄTEN
UND SPORTARTEN**
Basketball (SH)

- 049 Diplom III - Studenten [2-std.]
A. Schaper
• Gruppe 1
Di 12-13, Mi 13-14
• Gruppe 2
Di, Mi 14-15
- 050 Diplom III - Studentinnen [2-std.]
M. Lochmann
Mo 8-9, Mi 12-13
- 051 Lehramt V - Studenten [2-std.]
A. Schaper
Di 13-14, Mi 15-16
- 052 Lehramt V - Studentinnen [2-std.]
M. Lochmann
Mo 9-10, Mi 11-12
- 053 Schwerpunkt (Hauptstudium) [2-std.]
M. Lochmann
Do 13.45-15.15
- 054 Freiwillige Übungsstunden [5-std.]
Di 11-12, Mi 16-17 — SH
Mi 10-12 — MzH

Fußball (SH)

- 055 Diplom I - Studenten [2-std.]
F. Aust
• Gruppe 1
Di 10-11, Fr 12-13
• Gruppe 2
Di 8-9, Do 11-12
- 056 Diplom I - Studentinnen [2-std.]
F. Aust
Do 9-10, Fr 11-12
- 057 Lehramt III - Studenten [2-std.]
F. Aust
Do 10-11, Fr 8-9
- 058 Lehramt III - Studentinnen [2-std.]
F. Aust
Di, Fr 9-10
- 059 Schwerpunkt (Hauptstudium) [2-std.]
F. Aust
Do 13-15 — GH
- 060 Ausgewählte Gebiete aus der Theorie und
Praxis des Fußballs (Projekt) [2-std.]
D. Augustin
Di 14-16 — GH
- 061 Freiwillige Übungsstunden [4-std.]
Mi 8-10 — GH
Fr 10-11, 13-14 — SH

Gerätturnen (TuH)

- 062 Diplom I - Studenten [2-std.]
N. N.
• Gruppe 1
Di 9-10, Mi 8-9
• Gruppe 2
Mo 12-13, Di 10-11
- 063 Diplom I - Studentinnen [2-std.]
N. N.
• Gruppe 1
Di 8-9, Fr 12-13
• Gruppe 2
Mo, Mi 9-10
- 064 Lehramt III - Studenten [3-std.]
N. N.
Di 12-13, Fr 10-11
• Vorlesung
Fr 11-12 — Hs 3
- 065 Lehramt III - Studentinnen [3-std.]
N. N.
• Übung
Mo 10-11, Di 11-12
• Vorlesung
N. N.
Fr 11-12 — Hs 3
- 066 Lehramt V - Studenten [3std.]
N. N.
Mi 10-11, Fr 9-10
• Vorlesung
Fr 11-12 — Hs 2
- 067 Lehramt V - Studentinnen [3std.]
N. N.
• Übung
Do, Fr 10-11
• Vorlesung
N. N.
Fr 11-12 — Hs 2
- 068 Schwerpunkt (Hauptstudium) [3std.]
N. N.
• Studenten
Do 8-9 (Theorie) — Hs 2
• Gruppe 1: Mo 11-12, Mi 12-13
• Gruppe 2: Mo 8-9, Mi 11-12
• Studentinnen
Do 8-9 (Theorie) — Hs 2
• Gruppe 1: Do, Fr 9-10
• Gruppe 2: Do 11-12, Fr 8-9
- 069 Freiwillige Übungsstunden [5-std.]
Mo 13-15, Di 13-14, Mi 13-14, Do 12-13

Gymnastik (GymH)

- 070 Diplom III - Studenten [2-std.]
D. Gentz
 • Gruppe 1
 Mi 8-9, Fr 8-9
 • Gruppe 2
 Mo 8-9, Do 11-12
- 071 Diplom III - Studentinnen [2-std.]
D. Gentz
 • Gruppe 1
 Mo, Do 10-11
 • Gruppe 2
 Mi, Fr 9-10
- 072 Lehramt III - Studenten [3-std.]
D. Wessel-Therhorn
 Do 13-14 (Theorie) — Hs 3
 Mi, Do 12-13
- 073 Lehramt III - Studentinnen [3-std.]
D. Wessel-Therhorn
 Do 13-14 (Theorie) — Hs 3
 Do 14-15, Fr 13-14
- 074 Schwerpunkt (Hauptstudium)
 • Studenten [3-std.]
D. Gentz
 • Gruppe 1
 Mo 9-10, Di 11-12, Mi 11-12
 • Gruppe 2
 Di, Mi 10-11, Do 9-10
 Studentinnen
D. Wessel-Therhorn
 • Gruppe 1
 Mo, Di 13-14, Fr 12-13
 • Gruppe 2
 Mo 11-12, Di 14-15, Fr 10-11
- 075 Freiwillige Übungsstunden [5-std.]
 Mo 14-16, Di 9-10, Do 13-14, Fr 11-12

Handball (SH)

- 076 Diplom III - Studenten [2-std.]
M. Hinkel
 Mo 11-12, Do 16-17
- 077 Diplom III - Studentinnen [2-std.]
M. Hinkel
 Mo 13-14, Do 15-16
- 078 Lehramt I - Studenten [2-std.]
M. Hinkel
 • Gruppe 1
 Mo 10-11, Mi 9-10
 • Gruppe 2
 Mi 8-9, Do 12-13

- 079 Lehramt I - Studentinnen [2-std.]
M. Hinkel
 Mo 12-13, Mi 10-11
- 080 Schwerpunkt (Hauptstudium) [2std.]
M. Hinkel
 Do 13 s. t.-13.45 — SH
 Theorie
 Do 14-15 — Ar
- 081 Freiwillige Übungsstunden [2-std.]
 Mo 14-15, Do 8-9

Kleine Spiele (MzH)

- 082 Lehramt I - Studenten [1-std.]
D. Gentz
 • Gruppe 1
 Di 9-10
 • Gruppe 2
 Di 8-9
- 083 Lehramt I - Studentinnen [1-std.]
D. Gentz
 Do 8-9

Leichtathletik (GH)

- 084 Diplom III - Studenten [2-std.]
H. Swoboda
 • Gruppe 1
 Mi 14-15, Do 11-12
 • Gruppe 2
 Mi, Do 12-13
- 085 Diplom III - Studentinnen [2-std.]
H. Swoboda
 • Gruppe 1
 Mo 11-12, Mi 13-14
 • Gruppe 2
 Mo, Do 10-11
- 086 Lehramt III - Studenten [3-std.]
 Die Theorie des SS wird ausnahmsweise vor-
 gezogen
D. Augustin
 Di 8-9 Hs 2
H. Swoboda
 Mo 8-9, Di 9-10
- 087 Lehramt III - Studentinnen [3-std.]
 Die Theorie des SS wird ausnahmsweise vor-
 gezogen
D. Augustin
 Di 8-9 Hs 2
H. Swoboda
 Mo 9-10, Di 12-13
- 088 Freiwillige Übungsstunden [6-std.]
 Mo 13-15, Di 8-9, Mi 15-16, Fr 10-12

Rettungsschwimmen (Bad)

- 089 Lehramt III - Studenten [1-std.]
K.-H. Findeisen
Di 14-15
- 090 Lehramt III - Studentinnen [1-std.]
K.-H. Findeisen
Mo 11-12
- 091 Freiwillige Übungsstunden [6-std.]
Mo 13-15, Di 11-12, Mi 14-15, Do 8-9, Fr
11-12

Schwimmen (Bad)

- 092 Diplom I - Studenten [2-std.]
K.-H. Findeisen
- Gruppe 1
Mo, Mi 12-13
 - Gruppe 2
Mo, Mi 9-10
- 093 Diplom I - Studentinnen [2-std.]
K.-H. Findeisen
- Gruppe 1
Di 12-13, Mi 8-9
W. Freitag
 - Gruppe 2
Do 11-12, Fr 8-9
- 094 Lehramt I - Studenten [3-std.]
W. Freitag
- Gruppe 1
Di 12-13 (Theorie) — Hs 2
Di 10-11, Do 9-10
 - Gruppe 2
Di 12-13 (Theorie) — Hs 2
Di 9-10, Mi 11-12
- 095 Lehramt I - Studentinnen [3-std.]
W. Freitag
Di 12-13 (Theorie) — Hs 2
Di 8-9, Do 10-11
- 096 Freiwillige Übungsstunden [6-std.]
Mo 13-15, Di 11-12, Mi 14-15, Do 8-9, Fr
11-12

Volleyball (MzH)

- 097 Diplom III - Studenten [2-std.]
H. Scholl
- Gruppe 1
Mo 10-11, Do 15-16
 - Gruppe 2
Di 11-12, Mi 13-14
- 098 Diplom III - Studentinnen [2-std.]
H. Scholl
Di 12-13, Do 16-17

- 099 Lehramt III - Studenten [2-std.]
H. Scholl
Mo 11-12, Di 13-14
- 100 Lehramt III - Studentinnen [2-std.]
H. Scholl
Mi 12-13, Do 10-11
- 101 Schwerpunkt (Hauptstudium) [2-std.]
H. Scholl
Do 13-15
- 102 Freiwillige Übungsstunden [4-std.]
Mo 12-13, Di, Mi 14-15, Do 9-10

Wasserspringen (Bad)

- 103 Lehramt III - Studenten [1-std.]
K.-H. Findeisen
Mo 10-11
- 104 Lehramt III - Studentinnen [1-std.]
K.-H. Findeisen
Di 13-14
- 105 Freiwillige Übungsstunden [6-std.]
Mo 13-15, Di 11-12, Mi 14-15, Do 8-9, Fr
11-12

STUDIENSCHWERPUNKTE (Diplom)**Freizeitsport****Übungen**

- 106 Kreative Bewegungsspiele für unterschiedliche Zielgruppen [2-std.]
D. Wessel-Therhorn
Do 15-16 — GymH
D. Gentz
Di 12-13 — GymH
- 107 Lehrpraktische Übungen
F. Ott u. ä.
Z. u. O. n. V.

Vorlesung mit Übung

- 108 Didaktisch-methodische Aspekte im Freizeittennis mit verschiedenen Zielgruppen [2-std.]
F. Ott
Mo 12-13 — SrGH und GH
Do 9-10 — Hs 3 und GH

Vorlesung

- 109 Gleitsportarten im Schnee - bewegungstheoretische und didaktisch - methodische Aspekte [1-std.]
F. Ott
Mo 13-14 — Hs 3

Projekt

- 110 Aktivprogramme im Rahmen des Eventmarketing (Planung, Organisation und Durchführung) [2-std.]
F. Ott
 Mi 8-10 — SrGh

Seminar

- 111 Sport und Gesundheit – medizinische und soziologische Aspekte [2-std.]
H.-V. Ulmer und M. Messing
 Mi 10-12 — Hs 3

Leistungssport**Übungen**

- 112 Sportmedizinische Leistungsdiagnostik [1-std.]
N.N.
 Bitte Aushang beachten!
- 113 Verfahren der Trainings- und Wettkampfsteuerung [1-std.]
N. N.
 Bitte Aushang beachten!

Vorlesung mit Übung

- 114 Physiologische Leistungsdiagnostik [1-std.]
H.-V. Ulmer
 Bitte Aushang beachten!

Vorlesung

- 115 Trainings- und Bewegungswissenschaftliche Aspekte des Leistungssports [2-std.]
M. Letzelter und Gastdozenten
 Bitte Aushang beachten!

Seminare

- 116 Die Entwicklung des Hochleistungssports unter besonderer Berücksichtigung der USA [2-std.]
N. Müller
 Do 17-19 — Ar
- 117 Methodologie der Sportpielforschung [2-std.]
M. Letzelter
 Mo 8-10 — SrGH
- 118 Bewegungswissenschaft [2-std.]
M. Letzelter
 Di 8-10 — SrGH

Prävention und Rehabilitation**Vorlesungen**

- 119 Bewegung und Training als Therapie bei chronischen Krankheiten [1-std.]
K. Jung
 Di 11-12 — Hs 3
- 120 Bewegung und Training als Therapie nach Verletzungen und Operationen des Bewegungsapparates [1-std.]
P. Eysel
 Z. u. O. n. V.
- 121 Organisatorische Grundlagen [1-std.]
B. Schumann-Schmid und A. Schneider
 Mi 13-14 — Hs 3

Praktika

- 122 Sportmedizinisches Praktikum der inneren Medizin [2-std.]
E. Lachtermann, N. N.
 Do 11-13 — Räume der Sportmedizin
- 123 Sportmedizinisches Praktikum der Orthopädie [1-std.]
A. Schneider, A. Gottwald und J. Knappmann
 Z. u. O. n. V.

Übungen

- 124 Aquatraining in der Rehabilitation [1-std.]
D. Gentz und B. Schumann-Schmid
 Do 12-13 — Bad
- 125 Rehabilitation unter Einsatz ausgewählter Sportarten [1-std.]
H. Swoboda
 Di 13-14 — GH

Lehrpraktische Übungen

- 126 Rehabilitation in der Inneren Medizin [2-std.]
N. N. und B. Schumann-Schmid
 Z. u. O. n. V.
- 127 Rehabilitation in der Orthopädie [1-std.]
D. Gentz
 Mo 12-13 Gymh

Projekt/ Seminar

- 128 Orthopädie [2-std.]
A. Gottwald und J. Knappmann
 Mi 11.30-13 Ar

Seminar

- 129 Ambulante kardiale Rehabilitation [2-std.]
K. Jung
 Di 14-16 — Ar

SCHWERPUNKTFÄCHER (Lehramt)
 (Angebot jeweils nur bei genügender Teilnehmerzahl)

- 130 Leichtathletik [2-std.]
N. Müller und H. Salomon
 Do 9-11 — SrGH
- 131 Schwimmen [1-std.]
W. Freitag
 Mi 9-10 — Ar
- 132 Sportspiele

Seminar

- Methodologie der Sportspielforschung
 [2-std.]
M. Letzelter
 Mo 8-10 — SrGH

Integrierte Ausbildung

- 133 Schwimmen [3-std.]
W. Freitag
 Mi 10-11, Fr 9-11 — Bad

WAHLPFLICHTFÄCHER

(Angebot jeweils nur bei genügender Teilnehmerzahl)

- 134 Badminton (D I) [2-std.]
A. Bürckbüchler
 Di 15-17 — SH
- 135 Behindertensport [2-std.]
N. Müller und B. Schumann-Schmid
 Di 15-17 — MzH
- 136 Fitness-Training (D III) [2-std.]
W. Steinmann
 • Studenten
 Gruppe 1: Fr 10-12
 — MzH
 Gruppe 2: Mi 8-10 — MzH
 • Studentinnen
W. Steinmann
 Gruppe 1: Fr 8-10

— MzH

- Gruppe 2: Do 11-13 — MzH
- 137 Seniorensport [2-std.]
B. Schumann-Schmid
 Mi 10-12 — SrGH
- 138 Sport im Elementarbereich [2-std.]
D. Wessel-Therhorn (Theorie)
 Mi 11-12 — R 100
D. Wessel-Therhorn (Übung)
 Mo 16-17 — MzH
- 139 Tanz und Bewegungstheater [2-std.]
D. Wessel-Therhorn
 Di 15-17 — GymH
- 140 Tennis (D III) [2-std.]
F. Ott
 Mi 10-12 — GH
- 141 Tischtennis [2-std.]
F. Gold
 Mi 10-12 — TTR
- 142 Trampolin und Wasserspringen [2-std.]
K.-H. Findeisen
 Mo 14-15 — MzH
 Mi 13-14 — Bad

ZUSATZFÄCHER

- 143 Badminton (Lehramt) [2-std.]
M. Hinkel
 Mo 15-17 — SH
- 144 Tennis (Lehramt, D.a.O.) [2-std.]
H. Swoboda
 Di 10-12 — GH
- 145 Tauchen [2-std.]
N. Klisch
 Mo 7.45-9.15 — Bad und Ar

KURSE

Achtung: Besprechung aller Kurse des WS 99/00 am Mo, den 25.10.1999 um 15 Uhr im Hs 2. Die Kurse im SS 2000 werden Anfang Dezember festgelegt. Beachten Sie bitte die diesbezüglichen Aushänge!

- 146 Skifahren [1-std.]
K.-H. Findeisen
 Mo 15-16 — Hs 2

Ausbildungskurs: Spezialtrainer für Leichtathletik

Seit 1978 führt der Deutsche Leichtathletik-Verband im Auftrage des Auswärtigen Amtes (Bonn) in Zusammenarbeit mit dem Fachbereich Sport einen Ausbildungskurs »Spezialtrainer für Leichtathletik« für ausländische Teilnehmer durch. Der Kurs beginnt jeweils am 1. Oktober und endet im Juli des nächsten Jahres.

Der 20. Studienkurs umfaßt Teilnehmer aus folgenden Ländern: Bangladesh, Bolivien, Botswana,

Brasilien, Indonesien, Jamaika, Jordanien, Korea, Namibia, St. Lucia, Sri Lanka.

- Leiter der Ausbildung:
Dr. W. STEINMANN, Tel. 39-37 45
- Organisationsleiter DLV:
H. JAXT, Tel. 3 74 94 82
- Zeit und Ort des folgenden Stundenplanes werden zum 1. Oktober 1999 festgelegt.

Inhalt	Stunden (SMWstd.)	Lehrkraft
Laufbereich	2	N. N.
Sprungbereich	1	W. Bergmann
	1	H. Swoboda
Wurfbereich	2	H. Salomon
Grundlagen der Leichtathletik	2	N. N.
	1	G. Bode
Schüler- und Jugendleichtathletik	2	W. Petter
Spezielle Bewegungs- u. Trainingslehre	2	W. Steinmann
Allgemeine Bewegungslehre	2	R. Diezemann
Allgemeine Trainingslehre	2	T. Radtke
Sportmedizin	3	K. Jung
Sportpsychologie	1	E. Knab
Sportorganisation/Wettkampfwesen	1	N. Müller
Massage/Erste Hilfe	1	F. Menzer

Allgemeiner Hochschulsport (Fachbereich 26: Sport)

Das folgende Programm kann noch erweitert und bezüglich einzelner Veranstaltungen geändert werden, da mit der Durchführung überwiegend Honorarkräfte betraut sind.

Das endgültige Programm wird in einem eigenen Programmheft eine Woche vor Vorlesungsbeginn veröffentlicht. Dieses Heft ist unentgeltlich im AHS-Büro erhältlich. Zudem erfolgt die Bekanntgabe über Aushänge in den Schaukästen (Eingang Neue Mensa, Uniklinik Haupteingang und im Torbogen des Haupteinganges der Uni), sowie im Internet unter »Zentrales, Allgemeiner Hochschulsport« auf der Homepage der Universität Mainz. Weitere Auskünfte erteilt das AHS-Büro: Öffnungszeiten: Mo-Fr 9-12, Tel.: 39-4771

Die Teilnahme am Programm des Allgemeinen Hochschulsports ist in der Regel kostenlos; alle Teilnehmer(innen) sind gegen Folgen möglicher Unfälle versichert.

In den Sportarten, in denen Deutsche Hochschulmeisterschaften ausgetragen werden, sollten sich

qualifizierte Leistungssportler(innen) der Universität umgehend im Geschäftszimmer melden, bzw. an den entsprechenden Trainingsstunden teilnehmen.

Die vorhandene Kapazität der Sportstätten läßt nur im geringen Maß zu, daß in eigener Regie von Kleingruppen noch Sport getrieben werden kann. Wir empfehlen daher dringend, daß sich solche Interessentengruppen bereits im vorhergehenden Semester des AHS anmelden (Zi. 4, Anbau Sporthalle). Sprechstd. Mo-Fr 9-12.15, Di 16-20, Tel. 39-35 96

SPRECHSTUNDEN:

Univ.-Prof. W. PETTER Zi. 06,
Dr. A. SCHAPER, n. V., Zi. 3, AHS
E. SCHUBERTH, n. V., Zi. 8, AHS
E. SCHÖN, Mo-Fr 9-12.14, Zi. 4, AHS

ABKÜRZUNGEN

* = Anmeldung erforderlich in der ersten Veranstaltungsstunde der Vorlesungszeit

° = Diese Stunden sind reine Übungsstunden und werden vom Übungsleiter lediglich organisiert und beaufsichtigt

D, H = Damen, Herren

A, G, F = Anfänger, Geübte, Fortgeschrittene

Lg = Leistungsgruppe (Wettkampfsport)

MzH = Mehrzweckhalle

GymH = Gymnastikhalle

AtM = Atrium Maximum

FR = Fitneßraum

FS = Fechtsaal

GH = Große Halle

HS 2 = Hörsaal S 2

KR = Krafraum

Mog = Moguntia

Pl. 14/15 = Tennisplätze 14/15

SH = Spielhalle

Sta = Stadion

TR/NM = Tagungsraum/Neue Mensa

TTR li/re = Tischtennisraum links/rechts

TuH1+2 = Turnhallen

Sportprogramm vom 25. Oktober 1999 bis 19. Februar 2000

Hinweis: Für die vorlesungsfreie Zeit gelten gesonderte Zeiten.

Aerobic	D, H	* A	Di 18.30-19.15	FS	M. Geißler u. a.
- Bodystyling		* G	Di 19.15-20	FS	K. Hellwich u. a.
- Step-Aerobic		*	Mo 15.30-16.15	FS	K. Strenglein
		*	Mi 15.30-16.15	FS	S. Kellnhofer u. a.
		*	Mi 17-17.45	FS	K. Strenglein
- Bodystyling		*	Mi 17.45-18.30	FS	Y. Gottwald u. a.
		* W	Do 17.45-18.30	FS	K. Dorner
		* W	Do 18.30-19.15	Hs 3	K. Dorner
		*	Fr 19.15-20	FS	K. Feltes u. a.
		*	Fr 20-20.45	FS	U. Hambrech u. a.
- Total Body Conditioning		* F	Sa 11-12.30	FS	K. Dorner/J. Pross
Aikido	D, H	A, G, F	Di 20-21.30	GyH	D. Bauer
		A, G, F	Fr 18-19.30	GyH	D. Bauer/I. Antonietti
Akrobatik	D, H		Fr 18.30-20	TuH	I. Ferekidis
Aquafitness	D, H		Di 20-20.45	Bad	S. Hartmann
			Di 20.45-21.30	Bad	S. Hartmann
			Do 16-16.45	Bad	E. Schuberth
Ausdruckstanz	D, H	A	Mi 18.30-20	FS	I. Kappler
	D, H	Lg	Mi 20.30-21.30	FS	D. Wessel-Therhorn/ G. Buß
Badminton	D, H	* A	Di 20-21.30	SH	W. Dane
		F	Do 17.30-18.30	SH	B. Nissen
		Lg	Do 20-21.30	½ SH	B. Nissen
Ballett	D, H	* A	Mo 18-19.30	FS	V. Markwick
		F	Mo 19.30-21	FS	V. Markwick
Baseball/Softball	D, H		Fr 18.30-20	MzH	U. Chmiela
Basketball	H	F, Lg	Mo 18.30-20	SH	A. Schaper
	H	F	Mi 18.30-20	SH	M. Lochmann
	D, H	A, G	Mi 18.30-20	MzH	A. Hawari
	D, H	G, F	Do 17-18.30	MzH	A. Hawari
	D	Lg	Fr 15-16.30	SH	J. Krause

	D, H	° F	Fr 16.15-17.45	MzH	M. Emami
	D, H	° F	Sa 11.15-12.45	MzH	M. Emami
Billard	D, H		Aushänge beachten		N. N.
Bogenschießen	D, H		Mo 20-21.30	GH	C. Maißworn
			Mi 20-21.30	GH	P. Roller
Circuittraining	D, H		Mo 17-18.30	MzH	E. Schuberth
			Di 18.30-20	MzH	E. Schuberth
			Do 18.30-20	MzH	S. Pachner
Fechten	D, H	* A, G	Do 18.30-20	FS	M. Reitz
		Lg	Do 20-21.30	FS	M. Reitz
Fitnessport	H ü. 50		Di 17.15-18	FS	W. Petter u.a.
Fitnessstraining	D, H	* F	Mo 16.15-17.15	FR	A. Schaper
		* A	Di 17.45-18.30	FR	E. Schuberth
		* A	Di 20.15-21	FR	E. Schuberth
		* F	Mi 17-18	FR	M. Lochmann
		* A	Do 17-17.45	FR	E. Schuberth
		* A	Do 17.45-18.30	FR	E. Schuberth
Funktionsgymnastik (mit Musik)	D, H		Mo 17-17.45	FS	G. Pahlke
	D, H		Do 17-17.45	FS	G. Pahlke
Fußball	H	Lg	Mo 18.30-20	GH	F. Aust
		Lg	Mi 18.30-20	GH	F. Aust
	D	Lg	Mo 20-21.30	GH	H. Schmechlich
Gerätturnen	D, H		Di 18.30-20	TuH 1+2	S. Weinig/R. Bold
			Do 18.30-20	TuH 1+2	S. Weinig/R. Bold
Gesellschafts-Tanz	D, H	Bedienstete	Mo 17.15-18	AtM	J. Dyck
		A1	Mo 18-18.45	AtM	J. Dyck
		A2	Mo 18.45-19.30	AtM	J. Dyck
		F1	Mo 19.30-20.15	AtM	J. Dyck
		Lg	Mo 20.15-21	AtM	J. Dyck
Handball	D, H	A, G	Mo 17-18.30	SH	P. Sikora
	H	A, G, F	Mo 20-21.30	SH	A. Wetterling
Hockey	D, H		Mi 20-21.30	SH	J. Kosuch
Jazztanz	D, H	* A	Di 18.30-19.15	GyH	M. Hamm
		* A	Di 19.15-20	GyH	M. Hamm
		Lg	Mi 19-20.15	GyH	D. Wessel-Therhorn
		F	Do 17-18.30	GyH	G. Buß
Jobudo	D, H	A, G, F	Fr 19.30-21.30	GyH	D. Bauer
Jonglieren	D, H		Mi 19-20.30	TuH1	S. Wenz
Judo	D, H	F, Lg	Mo 17-18.30	GyH	A. Grautegein
		A, G	Mo 18.30-20	½ GyH	A. Grautegein
Ju Jutsu	D, H	F	Mo 18.30-20	½ GyH	I. Reichert
		* A	Do 18.30-20	GyH	T. Rick/ A. Wenzel

Karate	D, H	A, G, F	Di 20-21.30	MzH	E. Schleis
			Do 20-21.30	GyH	E. Schleis
Kanu- und Kajakpolo	D, H	A, G, F	Fr 13-15	Bad	C. Märker
Kendo	D, H	A, G	Di 17.45-19.15	TTRre	F. Jähne
Krafttraining	D, H	-	Mo 17-18.30	KR	S. Klomfaß
			Mi 17-18.30	KR	S. Klomfaß
			Fr 15-16.30	KR	S. Klomfaß
Leichtathletik	D, H		Mo 17.15-18.30	GH/Sta	A. Schaper
Modernes Sportkarate	D, H		Di 20-21.30	1/2 GyH	R. Skronn
			Fr 20-21.30	MzH	U. Steinkönig
Rettungsschwimmen	D, H		Di 20.45-21.30	Bad	H. Zocher/ T. Lehmann
Rock 'n' Roll	D, H	F	Di 17-18.30	GyH	F. Hoppe
Rollstuhlsport	D, H		Fr 17-18.30	SH	P. Walter
Rudern	D, H		So 10-15	Bootshafen MRG	N. N.
			Mo 20-21.30	GH	N. N.
Rugby	H		Z. n. V.	O. n. V.	G. Scappini
Schwimmen	D, H		Mo 20.15-21.45	Bad	E. Schuberth/ H. Rosenow
			Mi 20-21.30	Bad	E. Schuberth/ H. Rosenow
			Do 18.45-20.15	Bad	E. Schuberth/ G. Neuburger
			* Technik- schulung Do 20.15-21.45	Bad	G. Neuburger/ D. Thiele
Skigymnastik	D, H		Di 18.30-19.15	SH	S. Kaul
			Di 19.15-20	SH	H. Beinhauer
			Mi 17-17.45	MzH	A. Savidis
			Mi 17.45-18.30	MzH	J. Dyck
			Do 18.30-19.15	SH	E. Abouwarda
			Do 19.15-20	SH	A. Savidis
			Fr 17.45-18.30	MzH	B. Oehme
			Sa 11.15-12	SH	B. Oehme u.a.
Sportklettern	D, H	*	Mo 20-21.30	KR	M. Flick/J. Zimmer
			Di 20-21.30	TTRre	M. Flick/J. Zimmer
			Do 20-21.30	TTRre	M. Flick/J. Zimmer
Sportmassage	D, H	*	Do 17-18.30	TTRre	F. Menzer
Taekwondo	D, H	*	Di 20-21.30	FS	C. Chauvin
			Do 20-21.30	1/2 MzH	C. Chauvin
Tai-Chi	D, H	*	Mi 20-21.30	FS	O. Huber
			Do 17.15-18.45	Pulverturm	M. Ditt
Tauchen		*	Mo 18.45-20.15	Bad	N. Klisch/A. Greiner

- Theorie	D, H	*	Mo 20.30-21.30	HS 2	N. Klisch
Tischtennis	D, H	A, G	Mo 17.45-19.15	TTRre+li	C. Burger
		F, Lg	Do 20-21.30	1/2 SH	C. Burger
Trampolinspringen	D, H		Mi 20-21.30	MzH	F. Schneising/M. Vid
			Do 20-21.30	MzH	F. Schneising/M. Vid
Triathlon	D, H		Mo 18.30-20	KR	A. Nicolai
		Schwimmen	Di 20-20.45	Bad	A. Nicolai
		Lauf+Rad	n. V.	n. V.	A. Nicolai
Ultimate Frisbee	D, H		Di 20-21.30	Sta	R. Pesch
			Do 20-21.30	Sta	R. Jeuck
Unterwasser-Rugby	D, H		Di 18-19	Bad	K. Dehne
Volleyball	D, H	F	Mo 18.30-20	MzH	E. Schuberth
		Lg	Di 17-18.30	MzH	J. Dafferner
		A, G	Di 17-17.45	SH	E. Schuberth
		A, G	Mi 17-18.30	SH	E. Schuberth
		* A, G	Di 17.45-18.30	SH	M. Mayer
	F	Fr 18.30-20	SH	J. Dafferner	
Wasserspringen	D, H		Di 20-21.30	Bad	G. Neuburger
Wirbelsäulengymnastik	Dab35	*	Di 16.15-17	TTRre	A. Pachner
		*	Di 17-17.45	TTRre	A. Pachner
	D, H	*	Di 16-16.45	TTRli	E. Schuberth
		*	Mi 17-17.45	TTRli	A. Weber
		* F	Mi 17.45-18.30	TTRli	A. Weber
		*	Mi 18.45-19.30	TTRre	E. Schuberth
	Dab35	*	Do 12.15-13	FS	E. Dörner
	D, H	*	Do 20.30-21.15	TTRli	E. Schuberth
Yoga	D, H	* A	Di 18-20	Hs 11	R. Schmitt
		* A	Mi 17.15-18.45	Pulverturm	M. Gerber
		* A	Mi 19-20.30	Pulverturm	M. Gerber
		* A	Do 15.30-17	Hs 11	M. Möllmann
		* F	Do 17.15-18.45	Hs 11	M. Möllmann
		* F	Do 18-20	SrGH	R. Schmitt

Personenregister

A

Abdelhamid, Saleh	221		
Abduljalil, Mohamed	198, 207		
Abdullah, Walid	221		
Abel, Hubert	221		
Abou-Warda, E.	407	39-34 67	
Aboub, Abdessalem	129	39-47 45	
Abouwarda, Eyad	578		
Achterberg, Hermann	207		
Ackermann, Christian	465, 468	39-41 53	
Ackermann, Karl-Ernst	280		
Ackermann, Ralf H.	229		
Adam, Adolf	141		
Adam, Klaus G.	16, 44		
Adamek, Henning	269		
Adams, Erich	268		
Adamski, E.	160	39-20 74	
Ade, Hans	406, 407, 409	39-24 45	
Ade, N.	267		
Adler, Olaf	552		
Adler, Peter	445		
Adolph, J.	271		
Adrian, Hermann		39-36 37	
.....	105, 107, 418, 419		
Ahlers, Jürgen	221		
Ahlheim-Ackermann,			
Birgit	191, 207		
Ahlstich, Katja	304		
Ahmann, Rolf	390, 392, 394	39-29 11	
Ahrens, Heiko	437		
Ahrens, Helga	500, 503		
Ahrens, Jürgen	419, 422	39-51 95	
Ahrens, Ute	80		
Akbulut, Ö.	193, 207		
Akkaya, Adem	165	39-56 81	
Al-Bassam, I.	196	17-72 92	
Al-Nawas, Bilal	198, 207		
Alaoui Mhamdi, Mohammed	503		
Alaoui, M.	501		
Albani, Michael	270, 271		
Albers, Herbert	221		
Albersmeier, F.-J.	109		
Albert, F. W.	267		
Albrecht, Barbara	462, 468	39-22 43	
Albrecht, Harry	152	39-32 57	
Allef, Petra	436, 440	39-22 88	
Allendorfer, Carsten	135, 136	39-63 29	
Alt, Erwin O.	418, 419	39-28 74	
Altenhein, Benjamin	465, 469	39-55 75	
Altenhein, Hans	396		
Altgeld, Wolfgang	392, 393	39-56 43	
Althaus, Johanna	501, 503	(0 72 74)	
.....		5 08-3 67	
Althoff, Jochen	360, 362, 364	39-21 16	
Altmann, Angelika	34	39-21 79	
Altmann, Anja	165	39-41 09	
Altmayer, Gerlinde	327	39-25 43	
Altner, Helmut	63		
Amann, Konrad	392, 394	39-41 14	
Ambach, Veronika	25	17-35 72	
Amberg, Bernhard	406, 407	39-24 36	
Ambos, Robert	27, 484, 485, 486	39-24 94	
Ambrosch, Andreas	207		
Amelung, Petra	33	39-26 23	
Ament, Hermann	389, 391, 393	39-32 27	
Amid, Clara	466, 469	39-53 42	
Amm, Gisbert	330		
Amrani, Michael	207		
Amsinck, Ulrike	157, 165	39-25 67	
Ancic-Steinbrückner, Sanja	30	39-25 25	
Anderhub, Andreas	102	39-26 44	
Anders, A.	437, 440		
Andreae, Meinrat	24, 110		
Andreas, Jörg	192, 207	17-24 48	
Andres, Christa	42	17-74 02	
Andres, Dörte	501, 503	(0 72 74)	
.....		5 08-3 56	
Andres, Gert	466		
Andresen, Harro Günter	419, 420	39-58 16	
Andrianne, René	361, 364		
Andrzejczak, Gabriele	344	39-30 80	
Anger, Tatjana	199, 207		
Angelescu, Ion-George	195, 207		
Angulo-Martinez, José Luis	129	39-21 77	
Anschütz-Miczek, Ilse	32		
Antonietti, Ivan	576		
Antonya, Halyna	129	39-21 77	
Antonoy-Mayer, Christine	436, 440	39-23 50	
Anyanwu, Rose-Juliet	304	39-27 98	
Anzenbacher, Arno	140, 141	39-25 46	
Apel, Christof	435, 440	17-33 61	
Apfelthaler, Vera	327, 329	39-37 83	
Appel, Rosaria	274	39-29 17	
Appel, Waltraud	37, 141	39-26 00	
.....		-41 18	
Arand, Michael	108, 191, 204, 207	17-43 76	
Arcieri, Giuseppe	507		
Arend, Joachim	437, 440	39-41 16	
Arendes, Josef	27, 105, 189, 204	39-59 36	
Arends, Jürgen	110, 417, 419, 420	39-51 94	

- Arenhövel, Hartmuth 39-57 44
 110, 417, 419, 420
 Arens, Andrea 368
 Aristizabal, Adolfo 507
 Arnaperger, Leopold 15
 Arnim, W.-H. von 267
 Arnold, Bernd-Peter 304
 Arnold, Ulf 27, 185 17-34 81
 Arnold, Wolfgang 221
 Artelt, Sigrid 435 39-58 97
 Artz, Markus 166 39-32 69
 Arzheimer, Kai 297, 301 39-37 82
 Aßhoff, Martin 37, 53 39-23 12
 Atahi, Safiulla 196, 207
 Atzpodien, Wilhelm 221
 Aubron, Jacques 501, 503
 Aue, Georg 196, 207
 Auer, Alexander 437, 440 39-37 34
 Aufleger, Doris 327 39-27 60
 Augustin, Albert 198, 203 17-53 64
 Augustin, Dieter 563, 564 39-35 14
 Augustin, Doris 32 39-22 31
 Aulenbacher, Kurt 419, 422 39-58 04
 Aulitzky, Walter 221
 Aurer-Busch, Siegrid 500
 Aust, Friedhelm 565, 577 39-35 81
 Aust, Günter 207 17-27 52
 Austermühl, Frank 501, 502, 503
 Azrak, Birgül 199, 207
- B**
- Baab, Heiner 166 39-54 31
 Baader, Peter 47 (072 74)
 89 20
 Baas, Ernst-Ulrich 221
 Bach, Heinz 277
 Bachmann, Renate 198
 Bachmann, Robert 566
 Bachmann, Thomas Johannes 552
 Bachtadse, Margit 199 17-72 45
 Back, Dieter 363, 368 39-26 47
 Back, Wilfried 444
 Backe, Hartmut 419, 420 39-58 02
 Backof, Sonja 43 39-55 52
 Badawia, Tarek 279 39-55 45
 Badenhoop, Beate 197, 207
 Badura, Frank 207
 Bahadir, Sebnem 501, 503
 Bahlmann, Franz 197, 207
 Bahr, M. 191
 Baiersdörfer, M. 437
 Bakalarczyk, Donata 157 39-23 63
 Balduin, C. 191
- Baldus, Frank 407, 409 39-36 02
 Balestrini, Nassim 343, 345 39-27 64
 Baltek, Daniela 552
 Ballweg, Ottmar 161 39-25 50
 Balme, Christian 109 39-37 84
 Balme, Christopher 95, 327, 328 39-37 84
 Baltes, E. 161 39-21 14
 Baltes, H. 194
 Balz, Christoph 166 39-27 15
 Bamberger, Francis 551
 Bandow, Edgar 207 17-32 18
 -22 63
 Banerjee, Arun K. 39-43 67
 368, 483, 484, 486
 Banerjee, Mita 341, 343, 345 39-27 11
 Bangs-Urban, Linda 552
 Bantelmann, Niels 391, 393 39-31 54
 Banzo y Sáenz de Miera, Helga 501, 503
 Bardeleben, Renate von (072 74)
 69, 501, 502 508-2 43
 Bardeleben, Stephan von 193, 207
 Barnikol, Wolfgang 199 39-59 78
 Bartenschlager, Ralf 190, 206 17-31 34
 Bartenstein, Peter 117, 192, 199 17-71 24
 Barth, Claudia 440 39-24 48
 Barth, Willi 34 39-41 38
 Barth, Willy 343, 345 39-22 16
 Barthel, Claus 165 39-20 60
 Barthel-Rösing, Marita 280, 552
 Barthelmai, Wolfgang 221
 Barthelmann, Klaus 407, 409 39-36 15
 Bartl, Manfred 437, 440 39-57 18
 Bartling, Hartwig 39-50 40
 20, 51, 70, 160, 161
 Bartmann, Hermann 106, 161 39-21 14
 Bartsch, Eckhard 436, 439 39-24 90
 Bartsch, Hans-Joachim 96
 Bartsch, Marianne 102 39-41 68
 Bartz, René 437, 440 39-51 49
 Basché, Thomas 436, 438 39-27 07
 Baschnagel, Jörg 418, 422
 Bäsler, Frieder 42, 207 17-32 18
 -22 63
 Bäßler, Karl-Heinz 199
 Bassler, Markus 195, 205 17-72 89
 Bässler, Roland 221
 Basten, Karin 196, 207
 Bätzel, Martina 166 39-54 25
 Bauer, Bernd 196, 207
 Bauer, Dieter 576, 577
 Bauer, Horst 197, 207 17-32 08
 Bauer, J. 327, 407 39-34 67

Bauer, Julia	330, 552	39-44 48	Becker, Martina	157	39-30 30
Bauer, Marline	141	39-24 58	Becker, Roger	191, 207	17-33 06
Bauer, Matthias	327, 330	39-32 46	Becker, Roland	488	
Bauer, Rita	29	39-21 20	Becker, Roman	304	
Bauer, Ursula	271		Becker, Rosl	24	
Bauersachs, Rupert	207		Becker, Winfried	39	39-59 90
Bauerschmitz, Regina	38		Beckert, Ursula	484	39-22 94
Baum, Detlef	280		Beckh, K. H.	271	
Baum, Peter	221		Beckmann, Karin	197, 207	
Baumann, Ilse	507		Beckmann, Peter		39-58 11
Baumann, Lutz		39-27 92	18, 19, 79, 114, 418, 420	
.....	119, 275, 276, 277, 279		Beeh, Kai	194, 207	
Baumann, Walter	221		Beer, Axel	111, 390, 392, 393	39-28 99
Baumann, Wolfram		39-27 27	Beer, Karsten	195, 207	
.....	106, 110, 436, 439		Beer, M.	151	39-55 76
Baumbusch, Friedrich	222		Beez, Rolf	194, 207	
Baumbusch, M.	107	39-31 13	Begemann, Friedrich	24, 425	16-92 45
Baumeister, Theofried	140, 141	39-27 41	Behlke-Utz, Bettina	35	39-26 96
Bäumer-Schleinkofer, Änne	408	39-24 39	Behneke, Alexandra	198, 207	
Baumgaertel, F.	268		Behneke, Nikolaus	199, 203	17-72 57
Baumgart, Winfried	391, 392, 393	39-26 69	Behr, Hartmut	304	39-27 28
Baumgarten, Rudolf von	199		Behr, Jürgen	169	
Baumgartner, Lukas	484, 485	39-22 94	Behrend, Konstantin	465, 469	39-33 79
.....		39-28 45	Beierlein, Siegfried	342, 343, 345	39-32 18
Bäumler, Rolf	488		Beinhauer, Harald	578	
Baunack, Martina	166	39-20 20	Beißer, Friedrich	152	39-23 48
Baur, Philipp	37, 462, 463	39-50 22	Beißer, Jochen	166	39-39 90
Baus, H.	189		Bell, I.	391	39-33 92
Bauske, Bernd	501, 503		Bell-Köhler, Ursula	30	39-22 81
Bech, M. L.	24		Bellen, Heinz	391, 393	39-27 51
Bechtel, R.	25		Bellmann, Günter	326, 328	39-27 62
Bechthold, Heinrich	229		Bellmann, Klaus	161	39-20 07
Bechtoldt, Harald	80		Belovsky, Ludmila	150	39-26 02
Beck, Christian	277, 278	39-38 41	Belovsky, Oldrich	198, 207	17-27 63
Beck, Günter	280		Belz, Gustav Georg	222	
Beck, Hans-Joachim	194, 207		Bender, Frank	437, 440	
Beck, Klaus	44, 158, 161	39-20 09	Bender, Helmut	550	39-36 11
Beck, Markus	165	39-43 88	Bender, Wolfgang	295, 298, 301	39-33 49
Beck, Michael	194, 205		Bender-Nickel, Andrea	280	
Beck, Otfried	196, 207		Benes, Petr	195, 207	17-45 22
Beck, Reinhard	419, 422	39-29 33	Benesch, Hellmuth	299	39-24 42
Beck, Thomas	222		Benetti, Konrad	138	39-32 55
Becker, Alfons	392, 393	39-44 59	Bengel, Heinz	44	
Becker, Detlef	195, 205	17-36 79	Beninga, Jochen	190, 206	17-51 20
Becker, Günter	169		Benkert, Otto	108, 195, 199, 273	17-73 36
Becker, H. P.	268		Benrath, Gustav Adolf	152	39-27 49
Becker, Hans	42, 43	39-55 55	Bentner, Ariane	280	
Becker, Hans-Georg	418, 422	39-59 80	Bentzinger, Rudolf	326, 328	39-26 11
Becker, Hansjakob	111, 114, 141	39-26 00	Benz, A.	25	
Becker, Jochen	169		Benz, Hubert	280	
Becker, Jürgen	191, 207		Benzing, Johannes	363, 364	
Becker, Kerstin	129	39-31 89	Berchold, Manfred	466, 469	39-35 43
Becker, Konrad	229		Bereit, Heidi	483, 485	39-42 60
Becker, M.	192, 197, 207	17-73 16	Berend, G.	405	39-26 93

Berendes, Kai.....	166	39-37 38	Bhakdi, Sucharit	17-73 41
Berg, A.	195	17-71 3027, 28, 185, 187, 189, 200	-73 42
Berg, Dietrich E.	484, 485	39-28 52	Bickes, Gerhard	129 39-21 05
Berg, Karl-Heinz	277		Bickes-Kelleher, Debra.....	188, 206 39-53 81
Bergeler, Jürgen	188, 207		Bieber, Imke	194, 207
Berger	63		Bieber, Wolfram	552
Berger, Julius	551		Biederbick, Christa	545 39-21 30
Berger, Knut	437, 440	39-24 93	Biedert, Lieselotte.....	34 39-34 73
Berger, Lieselotte.....	198, 207		Bieger, Annette.....	391 39-26 67
Berger, Ortrun	207		Bieger, Maria.....	121 39-26 60
Berger, Steffen	196, 207		Bielawska-Ellermeier,	(0 72 74)
Berger, Thomas.....	58, 139, 140, 142	39-27 45	Krystyna.....	501, 503 5 08-3 64
Berger, Ulf	196, 207		Biele, Eva	485, 486 39-27 73
Berger, Ursula	326	39-55 94	Bierbach, Hartmut.....	193, 205 17-72 66
Berger-Sung, Hyun-Jung.....	552		Biermann, C.	189
Bergmann, W.	575		Biermann, Hartmut	363, 364
Bergmann-Gaadt,		39-28 95	Bierschenk, Thomas.....	39-39 78
Martina.....	359, 363, 366		104, 106, 298, 299
Bergmiller, Iris	280		Biesalski, Peter	200
Bergweiler, H.	191	17-73 87	Biesinger, Beate.....	151
Berkemer, Uwe	552		Biesterfeldt, Corinna	326, 329 39-47 51
Berle, Peter	222, 271		Bietz, Wolfgang.....	280
Bernardo Stempel,			Bikar, Sven-Ernö	466, 469 39-57 48
Patrizia De	361		Binder, Kurt... 24, 105, 107, 418, 420	39-33 48
Bernauer, Jörg	196, 207		Bindewald, H.	271
Berndt, Heinz	15		Birkle, Carmen	341, 343, 345 39-44 49
Berndt, Holger	23		-21 46
Bernhard, G.	501		Bisang, Walter	39-27 78
Bernhard, Wolfram	466	39-37 46	71, 117, 341, 342, 344
.....		-23 13	Bischoff, Friedrich.....	15
Bernstein, Frank	389, 391, 394	39-33 98	Bitsch, Jutta	552
Bertog, Silva	299, 301	39-26 83	Bitsch-Molitor, Mechthild.....	143
Bertram, Claus-Toni.....	34	39-53 82	Bitschnau, Achim	196, 207
Beßlich, Siegfried.....	102	39-25 90	Bittinger, Fernando	192, 207
Besser, Roland	222		Bitzer, Monika	192, 207
Best, Johanna	32	39-24 18	Blank, Christl.....	295, 297, 301 39-29 95
Best, U.	197, 257, 264	17-71 42	Blank, Ralf.....	193, 208
Bettag, Martin	197, 203	17-37 35	Blanke, Gustav H.	502
Bettendorf, Ulrich	222		Blankenberg, Stefan.....	193, 208
Betz, Manfred	501, 503	(0 72 74)	Blänsdorf, Jürgen	362, 364 39-26 14
.....		5 08-2 48	Blasberg, Rolf	189, 208 39-59 64
Beutel, Jens	44		Blaser, Jutta	358, 359, 361, 366 39-35 28
Beutelmann, Peter	464, 469	39-33 26	Blasi, Roland W.....	23
Beyer, Christian	191, 207		Blaufuß, Margot.....	25 17-39 02
Beyer, Edith	20	39-22 30	Bleicher, Thomas.....	129 39-31 89
Beyer, Jens.....	465, 469	39-31 25	Bleier, Renate	198, 208
Beyer, Jürgen	25, 194, 200, 272	17-72 55	Bleisinger, Reiner	136
Beyer, Richard	552		Blenk, Karola.....	33 39-41 30
Beyer, Rolf	488		Blessing, Manfred.....	17-33 59
Beyer, Thorsten.....	193, 207		107, 108, 193, 208, 471
Beyerlein-Buchner,			Block, Michael	418, 422 39-36 66
Christoph.....	502, 507		Blödorn, Heide	363, 366 39-50 06
Beyermann, Klaus.....	14, 438		Bloh, Elke	191, 208 17-71 55
			Blum, Jochen	196, 208

Blum, Jost	330		Bornemann, Antje.....	208	17-67 16
Blum, Peter	396		Börner, Klaus.....	551	
Blume, Jürgen	551		Börner, Norbert.....	229	
Blümlein, Helmut.....	222		Bornmann, G.....	197	17-23 12
Boar, Michel	82		Borrmann, Stephan	425	
Böcher, Otto.....	66, 151, 152	39-22 85	Börsch-Supan, Wolfgang	406, 407	39-24 03
Böcher, Wulf Otto	193, 208		Borst, Eva	277, 279	39-29 73
Böcher-Schwarz,			Boscolo, Cristina.....	129	39-47 45
Hans-Gerd	197, 208		Bosl, Katharina	139, 140, 142	39-54 00
Bock, Gabriel	552		Bosold, Bettina	361	
Bock, Michael.....	161	39-25 55	Both, Stefan	192, 208	
Bock, Rudolf.....	438		Bott, Andreas	419, 421	39-28 62
Bockamp, E.....	191, 208		Bott, Dagmar	295, 298, 301	39-52 62
Böckemühl, W.....	25		Böttger, Thomas-Carsten	196, 204	
Böckenholt, Elfriede	135	39-63 31	Bottler, F.....	196	17-21 06
Böckers, Martin.....	229		Botzenhardt, Ulrich.....	229	
Boddin, Jörg.....	196, 208		Boy, Jürgen.....	483, 484, 485	39-23 87
Bode	575		Brachert, Thomas.....	484, 486	39-42 81
Bodem, Friedrich	197, 208	17-23 37	Brachlow, Jürgen	191, 208	
Boden, Wilhelm	15		Brachtel, Dirk	229, 272	
Bodenstein, Elisabeth	185	17-31 80	Brackertz, Dieter.....	222	
Boehringer, Albert	15		Braisch, Monika.....	42, 208	17-32 18
Boehringer, Otto jun.....	15			-22 63
Boesken, W. H.	271		Brambring, D.....	268	
Bohl, Jürgen	192, 208	17-67 18	Brambrink, Ansgar	191, 197, 208	17-73 66
Böhm, Alexander	161	39-21 06	Brand, Axel	193, 208	
Böhm, Horst.....	28, 105, 484, 485	39-28 48	Brand, Marlies	293	39-32 53
Böhm, I.....	190		Brandel, I.....	198	17-73 65
Böhm, Klaus	169		Brandenburger, Egon	152	
Böhm, Maria	280		Brandenbusch, Mathias	199, 208	
Böhmer, Gerd	186, 188, 204	39-57 70	Brandl-Risi	330	
Böhmer, Maria	280		Brandstätter, Johann Helmut	471	
Böhmer, Roland	437, 440	39-25 36	Brandstetter, Anna-Maria		39-28 70
Böhmer, Volker	437, 440	39-23 19	27, 69, 293, 295, 298, 301	
Böhner, Kurt	396		Brandstetter, G.....	109	
Bohnert, B.....	272		Brandt, Hans-Jürgen	70	
Böhr, Elke	368	39- 27 53	Brandt, Ludwig.....	222	
Bohrer, M.....	269		Brandt, Walter	135, 136	39-63 25
Bol, Renate	356, 360, 362	39-52 39	Brandt-Wagner, K.....	161	39-20 07
Bold, Regine	577		Brass, Ute	194, 208	
Boldt, J.....	269		Brauburger, Michaela	407	
Bollheimer, Thomas	169		Brauckmann, Markus.....	196, 208	
Bonn, Jochen	418, 422	39-28 76	Brauer, Thomas	25	17-32 49
Bons, Paul Dirk	484, 486	39-45 31	Braun, Angelika	327, 330	
Boor, Rainer.....	194, 208		Braun, Anneliese.....	437, 438, 440	39-57 49
Boor, Stephan.....	192, 208		Braun, Bernd.....	222	
Bopp, Karl Philipp.....	222		Braun, Cornelia	129	39-31 89
Bopst, Hajo	500, 501, 503	(072 74)	Braun, Eva Andrea.....	360, 363, 364	39-39 94
.....		5 08-3 25	Braun, H.....	194	17-73 26
Borchert, Horst.....	488		Braun, Hermann-Josef	22	
Börger, D.....	437, 440		Braun, Klaus	498	
Borggräfe, Robert.....	42	17-72 26	Braun, Ludwig.....	198, 208	
Bork, Konrad	195, 200	17-72 90	Braun, Martin	280	
Borneff, Joachim.....	200	17-32 26	Braun, Stefan	169	

Bräuninger, Wolfgang	195, 208		Brumby, Angelika	135	39-63 19
Braunstein, Christine	166	39-22 27	Bründl, Manfred	552	
Bredel-Geißler,			Brüning, Agnete	198, 208	
Anne Elisabeth	195, 208		Brüning, Walther	276, 277	
Brehm, Georg	222		Brünner, Hubertus	222	
Brehm, Isabella	436, 440	39-44 46	Brunner, Matthias	82	
Brehme, Ingo	198, 208		Bruschke, Klaus	552	
Breil, Peter	198, 208		Brzezinska, Ryta	194, 208	
Breinl, Hermann	222		Bua, S.	188	39-59 29
Breitbach, Axel	160, 166	39-47 02	Bub, H.	196	17-20 34
Breitenbach, Arno	407, 409	39-24 51	Bubeck, Christoph	425	
Breitenbach, Valentina	392	39-28 15	Bubnoff, Daria von	501, 503	
Breitschaft, Mathias	552		Buchheim, Hans	296, 299	39-38 70
Breivogel, Heike	191	17-32 46	Buchheim, Thomas	276, 277	39-43 01
		-43 81	Buchholz, Axel	304	
Brembs, Dieter	545	39-21 25	Buchmann, Eginhard	488	
Bremer, P.	405	39-26 93	Büchner, Hans-Joachim		39-27 69
Brennecke, Rüdiger	193, 205	17-71 63		27, 483, 485, 487	
Bress, Peter	417, 418, 419, 422	39-28 63	Buchwald, Maria-Luise	42	17-74 03
Brestyensky, Johann	500, 501, 503	(0 72 74)	Buddruss, Georg	363, 364	
		5 08-3 79	Buerke, Michael	193, 208	
Breswald, Simone	407	39-33 35	Büermann, Wulf	169	
Breter, Hans-Joachim		39-59 09	Buff, Siegfried	198, 208	
	69, 187, 189, 204		Büggeln, Hendrik	16, 29	39-21 21
Brett, Reinhard	222				-23 04
Breuer, Christine	327	39-37 75	Buggenhagen, Holger	191, 208	17-29 58
Breuer, Klaus	161	39-20 04	Buhl, Roland	25, 194, 200, 272	17-72 70
Bricall, Josef F.	18		Bühler, G.	25, 267	
Bringmann, Michael	106, 363, 364	39-43 99	Bühler, Wolfgang J.		39-28 29
Brinker, Wolfram	359, 362, 366	39-31 40		106, 118, 405, 406, 407	
Brinkmann-Kramp, Monika	53		Buhtz, Christian	199, 208	
Brinkmann-Nilges, Gabriele	194, 208		Bukur, Jürgen	194, 208	
Brinkrolf, Manfred	566		Bulitta, Clemens	196, 208	
Briseño, Benjamin	199, 200	17-30 79	Bülow, Markward von	222	
Brocknerhoff, Peter	186, 197, 200	17-73 16	Bulut, Christiane	363, 366	39-38 80
Brockmann, Holger	193, 208		Bumb, Peter	198, 208	17-27 95
Brockmann, Jörg	436, 439	39-53 18	Bungarten, Hermann-Josef	23	
Brockmann, Rolf	110, 418, 420	39-36 94	Bungert, Michael	166	39-37 58
Brodda, Klaus	185, 188, 208	39-58 75	Buovolo, Marisa	330	39-38 16
Bronner, Rolf	161	39-37 67	Burba, Malte	552	
Brönner, Wolfgang	363, 368		Bürckbüchler, Achim	566	
Brookshire, S.	107	17-65 45	Burckhardt, Theo	222	
Brormann, G.	191, 208		Burg, Jürgen E.	192, 208	
Brost, Frank-Rüdiger	191, 208	17-25 19	Burgard, Willi	270	
Brouwer, Marie-Luise de	296	39-26 61	Burger, Carsten	579	
Brüchert, Hedwig	22, 396	39-48 27	Bürger, Katja	191, 208, 437, 440	
Brückner, Robert	222		Bürger, Rainer	229	
Brugger, P.	193	17-28 26	Burger, Ronald	565	39-38 05
Brüggmann, Gerhard	488		Burkard, Andrea	32	39-25 31
Brüggmann, Karin	25	17-32 51	Bürkner, C.	192	17-29 29
Brühl, Klaus	192, 208		Bürmann, Jörg	274, 277	39-59 94
Brühl, Kornelia	445				-38 94
Brühl, Martin	407, 409	39-36 17	Burmester, Thorsten	465, 468	39-44 77
Bruhns, Uwe	343, 345	39-27 68	Buro, Corinna	437, 440	39-57 02

- Bursian, Olaf 45
 Bürwinkel, Matthias 198, 208
 Buß, Gilbert 576, 577
 Busch, Andreas 166
 Busch, Frieder 343, 344 39-23 57
 Busch, Günter 222
 Busch, H.-P. 272
 Busch, Peter 82, 507
 Büscher, Karsten 437
 Buscke, Claude 361 39-34 10
 Busert, Christoph 197, 208
 Butsch, Michael 437, 440 39-24 90
 Butt, Hans-Jürgen 436, 438 39-39 30
 Büttner, Kornelia 550, 551 39-23 38
 Butz, Elke 501 (072 74)
 508-3 42
 Buyko, Valerij 501, 503 (072 74)
 508-3 64
 Byl, Nanni 552
 Bystron-Lausch, D. 158 39-54 18
- C**
- Cabero, Bernat 393, 395
 Caetano da Rosa, 39-55 04
 Luciano José 362, 366
 Calentier, François 130 39-47 45
 Callaway, Angelika 199, 208
 Campenhausen, Christoph von 39-24 63
 27, 462, 463, 465, 466
 Canamasas, Itziar 465, 469 39-52 23
 Cantor, Emile 551
 Caps, Hannelore 391 39-27 52
 Caps, Oliver 407, 409 39-28 28
 Carlson, Sven 222
 Carow, Claudia 24 17-39 64
 Casallas De Brake, Christina 130 39-21 77
 Caspary, Hiltrud 208
 Casper, Fritz 198, 205
 Cech, Heide 501 (072 74)
 508-2 47
 Cecior, Manfred 199, 208
 Ceroni, Daniela 130 39-47 45
 Cesana, Andreas 39-26 60
 106, 121, 276, 278 -56 60
 Cessi, Viviana 358, 359, 361, 366 39-44 39
 Chabasse, Catherine 501, 503
 Chakraborty, Doris 47 (072 74)
 7 7143
 Chalmel, Agnés 507
 Champion, Elaine 21
 Charissé, Peter 166 39-55 36
 Charlent, Gertie 553
 Charvalakis, C. 269
- Chaumien-Wetterauer, Giselle ... 507
 Chauvin 578
 Cheremet, Helena 192, 208
 Chiaro, Maria Grazia 507 (072 74)
 508-3 43
 Chillemi Jungmann, Francesca ... 503 (072 74)
 508-1 20
 Chmiela, Ursula 576
 Choi, Yeong-Hoon 196, 208
 Christ, Heike 43 39-55 58
 Christ, Liane 135 39-63 02
 Christ, Rainer 280
 Christ, Thomas 437, 440 39-27 09
 Christiansen, Ewald 299 39-44 03
 Cisaria, Vera 157 39-32 85
 -20 98
 Clas, Werner 208 17-26 94
 Claßen-Bockhoff, 39-41 03
 Regine 463, 464, 466
 Claus, Hans-Günther 222
 Claus, Hermann 191, 208
 Clemens, Michael 272
 Clermont-Wocker, Liliane 130 39-47 45
 Closs, Ellen Ildicho 190, 205
 Cobello, Hannelore 157 39-32 85
 -20 98
 Coen, Theo 43 17-30 06
 -51 92
 Coerd, Wiltrud 193, 208 17-73 33
 Cole, Mark D. 166 39-20 68
 Collo, Detlef 222
 Collo, Jutta 191, 208 17-71 75
 Comes, Peter 464, 468 39-31 69
 Comparot-Matthes, Béatrice 130 39-47 45
 Connemann, Bernhard 195, 208
 Conrad, Carl-Michael 553
 Conradi, Roland 42 17-32 18
 -22 63
 Conrath, Ulrike 276 39-23 88
 Cordes, Uwe 222
 Cordie-Hackenberg, 39-31 54
 Rosemarie 391, 395
 Corell, Christian 166 39-26 19
 Cranston, Ross 23
 Crutzen, Paul 24, 110, 425
 Csammer, Alfred 553
 Csejka, Gerhard 368 39-55 04
 Cullmann, Klaus 465, 469 39-41 25
 Czerni, Ursula 499 (072 74)
 508-1 21
 Czernik-Schild, Godehard 304 39-27 98

D		
d' Arpiany, Isabelle	22	
D'Elia, Gianluca	197, 209	
D'Hoedt, Bernd	198, 200	17-30 22
Dafferner, Joachim	579	
Dahm, Guido	44, 46	
Dahm, Manfred	196, 205	17-27 35
Dahm, René	36	39-22 57
Dahmen, N.	195	
Dahms, Stefan	197, 209	
Dali, M.	42	17-22 03
Dambach, Andrea	199, 209	
Dambacher, Hella	43	
Damberger, G.	196	17-36 13
.....		-28 50
Damblemont, Gerhard		39-26 51
.....	358, 359, 362, 366	
Dammler, Markus	28	
Dane, Wolfgang	565, 576	39-35 11
Daniello, Sandra	189, 209	17-71 47
Dannhardt, Gerd	434, 437, 438	39-57 42
Darabi, Kambiz	197, 209	
Darius, Brixie	193, 209	
Darius, Harald	193, 205	17-29 95
Datz, Stephan	38	39-37 89
Datz, Stephanie	18	
Daub, Barbara	298	
Dauber-PrimaveBy, Adolf	82	39-49 34
Daubländer, Monika	199, 209	
Dauer, Alfons M.	304	39-48 13
Daum, Angelika	343, 345	39-27 67
Daum, Guido	80	
Daus, Joshard	98, 118, 550, 551	39-40 40
David, Matthias	191, 209	
Davids, Eugen	195, 209	
Davis, Alice C.	501, 503	
Dawla, Danielle	192	17-35 74
De Bernardo Stempel, Patrizia	365	39-44 39
De Brito Santos,		
Antonio Inácio	503	
de Mas, R.	269	
Deasy, John Michael	130	39-28 13
Dechau, R.	188	
Dechêne, Markus	195, 209	
Decker, Hans-Joachim	194, 205	17-34 56
Decker, Heinz	105, 463, 466, 467	39-35 70
.....		-35 79
Decker, Martin	169	
Decking, Jens	197, 209	
Decot, Rolf	22, 143	39-93 42
Dedio, Jürgen	206	39-58 95
Degener, Almut	368	39-44 53
Degreif, Diether	396	
Degreif, Jürgen	196, 203	17-36 07
Dehghan, Keyvan	368	39-27 80
.....		-44 51
Dehne, Klaus	579	
Dehnhard, Barbara	298, 301	39-40 14
Dehos, Sabine	130	39-31 89
Dei-Anang, K.	229	
Delank, Stefan	197, 209	
Deller, A.	271, 272	
Demuth, Natascha	435, 440	39-57 21
Demuth, Wolfgang	195, 209	17-25 98
Denk, Rolf	222	
Denny, Thomas	38	39-26 91
Denschlag,		39-58 81
Johannes Otto	435, 436, 438	
Denzer, Ulrike	193, 209	
Depoix, Frank	464, 465, 469	39-28 78
Deprés, Daniela	194, 209	
Depta, Arno Ludwig	191, 209	
Derecka-Weber, Iwona	362, 366	39-49 89
Derigs, Hans Günther	194, 205	17-27 10
Deshpande, Nirupama	465, 469	39-32 93
Dessauer, Gabriel	553	
Detert, Heiner	436, 440	39-21 11
Detzer, Norbert	437, 440	39-27 08
Deuker, Nicole	99, 299	39-46 22
Dewald, Thomas	551	
Dexheimer, Hermann	16	
Dhammapala, Yodhagama	368	
Dhonau, Wolfram	31	39-38 62
Diaz Prieto, David	501, 503	
Dick, Burkhard	198, 209	
Dick, Gabriele	28, 466	39-35 79
Dick, Manfred	326, 328	39-55 15
Dick, Wolfgang	191, 200, 272	17-71 16
.....		-71 17
Diederich, Anke	437	
Diederich, Helmut	20, 160, 161	39-22 30
Diegel, Eleonore	56, 79	
Diehl, Bernhard	231	
Diehl, Johannes	151, 153	39-38 55
Diehl, Oliver	121, 304	39-56 41
Diel, Gudula	327	39-37 75
Dielmann, U.	196	17-28 45
Diemer, Jürgen	435, 440	39-53 55
Diermaier, Marina	41	17-72 01
.....		-72 02
Diethelm, Lothar	200	
Dietrich, Cornelia	191, 209	
Dietrich, Diana	267	
Dietrich, Helmut	199, 209	
Dietrich, Hildegard	53	39-49 00
Dietrich, Laura	503	
Dietsch, Susanne	270	

Dietz, Johann	435, 440	39-21 96	Dörr, Dieter	161	39-26 81
Dietz, Walter	151, 152	39-26 86	Dörr, Gabriele	392	39-44 62
Dietz-Charritat, Claire	396		Dörr, Gerhard	358, 359, 362, 366	39-21 95
Dietz-Lenssen, Matthias	304	39-27 98	Dorresteijn, Adrian	465, 468	39-42 73
Diezemann, Gregor	436, 440	39-24 89	Dorsch, Walter	222	
Diezemann, Reinhold	575		Dorweiler, Bernhard	196, 209	
Dignäß, Marija	64, 65	39-49 22	Döß, Axel	437, 440	39-41 99
Dijalali, Ramin	437		Dosch, Jörn	297, 302	39-59 47
Dillenburger, Markus	199, 209		Dosch, Werner	485	
Dingel, Irene	151, 152	39-27 49	Dose, Klaus	437, 438	39-58 93
Dinger, Christiane	343	39-56 67	-58 33	
Dippold, Wolfgang	63, 222		Dotzauer, Winfried	392, 393	39-27 74
Dischinger, Guido	169		Downes, Peter	140, 142	39-33 21
Distler, Michael	419, 422	39-29 56	Draf, Wolfgang	222	
Ditt, M.	578		Dräger, Martin	435, 439	39-57 57
Dittgen, Herbert	297, 301	39-31 42	Drechsel, Dieter	110, 417, 419, 420	39-36 95
Dittmann, Norbert	34	39-33 14	Drechsel, Paul	298, 304	39-27 98
Dittmar, Manuela	471	39-34 17	Drees, Philipp	209	
.....	-40 03		Dreher, Kyra	166	39-26 19
Dittrich, Helmut-Matthias	194, 209	17-26 42	Dreher, Meinrad	161	39-56 73
Dizdar, Dilek	500, 503		Dreibus, Alexandra	23	
Djalali, Ramin	440	39-31 49	Dreis, B.	363	39-22 58
Dobner, Martin	551		Drenda, Georg	330	39-48 28
Doerk, Klaus	405, 406, 407	39-24 53	Drenkelfuss, Manfred	38	39-22 11
Doetsch, Stephanie	191, 209		Drescher, Horst W.		(0 72 74)
Dogru, Emine	437, 441	39-43 34	17, 106, 501, 502	5 08-2 40
Dohmen, Guido	196, 209	17-23 88		
Döhren, Norwin von	435, 440	39-58 77	Drescher, Roswitha	419	39-51 96
Doletschek, Christian	272		Drescher, Thomas	553	
Doll, Egidius	552		Dreßler, Michaela	166	39-20 83
Doll, Gerhard Michael	199, 209	17-30 30	Dress, Philipp	197	
Doll, Rainer	47		Dreusche, M.-L.	197	17-37 34
Dombrowski, Erich	15		Dreyer, Lutz	551	
Dominet, Rita	501, 504		Drieß, Volker	34	39-23 31
Domischljarski, Javor	553		Druwe, Ulrich	29, 296	39-29 07
Domrös, Manfred		39-22 96	Dryburgh, Annelie	464	39-46 70
.....	27, 63, 110, 483, 485		Düber, Christoph	192, 204	17-51 54
Doms, Gerhard	436, 441	39-57 13	Dubitzky, Gerhard	464, 469	39-43 25
Doms, Rosemarie	209		Duchhardt, Heinz	22, 393	
Donsbach, Kai	437, 441		Duda, Dorothea	191, 205	
Dörffeldt-Schuch, Viola	130	39-31 89	Dufeu, Bernard	99, 358, 362, 366	39-26 51
Dörfler, Jeanette	299		Duis, Armin	42	17-24 77
Dörflinger, Bernd	276, 279	39-55 23	Dumont, Franz	190	17-32 58
Dorfman, Leonid	553		Dumontet, Danielle		39-33 97
Döring, M.	193, 209		358, 359, 362, 366	
Dormeyer, Hans-Hermann	268		Dünges, Bastian	437, 441	39-57 31
Dorn, August	463, 464, 467	39-42 67	-23 30	
Dorn, Emmi	467		Dunker, Axel	327, 329	39-51 43
Dorn, Fred	277, 279	39-59 93	Dupuis, Heinrich	204	17-32 36
Dorner, Elke	579		Dürr, Stefan	484, 485	39-28 54
Dörner, Gisela	501	(0 72 74)	Duschner, Heinz	105, 199, 200	17-33 87
.....		5 08-1 44	Düsing, Wolfgang	323, 326	39-28 19
Dorner, K.	576			-27 56
Dornoff, Wolfgang	25, 272		Düster, Peter	196, 209	

Dutkowski, Philipp.....	196, 209	Ehrfeld, Ursula.....	23
Dyck, Jens.....	577, 578	Ehrfeld, Wolfgang.....	23, 420
Dziegielewski, Irene von.....	436 39-27 06	Eich, Andreas.....	437, 441 39-41 98
Dzieniszewski, Gerhard Peter.....	229	Eichberger-Kiener, Irene.....	278
E			
Ebel, Axel Rüdiger.....	39-22 52	Eichel-Streiber,.....	17-22 04
.....	28, 275, 277, 279	Christoph von.....	189, 205
Ebenrecht, Rosemarie.....	465 39-33 50	Eichholz, Fritz.....	16
Ebenrecht, Steffi.....	36 39-33 94	Eichhorn, Joachim.....	419, 422 39-28 66
Eberhardt, Klaus.....	436, 441 39-58 46	Eichhorn, Waltraud.....	192, 209
Eberle, Balthasar.....	191, 209 17-25 19	Eicke.....	73
.....	-35 70	Eicke, Martin.....	73, 186, 195, 209
Ebert, Rochus.....	166 39-20 43	Eifler, Günter.....	111, 122 39-32 75
Eberts, Monika.....	465 39-25 77	-26 60
Eberz, Willy.....	16	Eimer, Henrik.....	195, 209
Eble, Florian.....	196, 209	Einig, Bernhard.....	28, 37, 120, 553 39-23 21
Eck, Dirk.....	437	Einig, Monika.....	191, 209 17-71 75
Eckardt, Anke.....	187, 197, 205	Einsiedel, Ekkehard.....	194, 209, 231 17-25 57,
Eckardt, Volker.....	222	27 84
Eckart, Konrad.....	32 39-30 79	Eisenbeis, Gerhard.....	465, 468 39-25 74
Ecke, Stefan.....	437, 441 39-24 47	Eisenbeis, Ilona.....	417 39-44 67
Ecke, Ulrich.....	198, 209	-22 67
Eckelt, John.....	196, 437, 441 39-46 39	Eisenhauer, Thomas.....	269
Ecker, Thomas.....	209 17-32 18	Eisenhuth, Peter Herbert.....	16
.....	-22 63	Eiserfey, Karin.....	296, 297 39-21 50
Eckert, Andreas.....	304 39-27 98	Elger, J.....	268
Eckert, Christian.....	15	Eliasson, Stig.....	342, 344 39-30 81
Eckert, Karin.....	102 39-24 50	Ell, C.....	271
Eckert, Thomas.....	437, 441 39-26 34	Ellerhorst, Bernd.....	272
Eckhardt, Manfred.....	43 39-56 26	Ellermeier, Peter.....	501, 504 (0 72 74)
Eckhardt, Rainer.....	222	5 08-3 64
Eckhardt-Henn, Annegret.....	195, 205	Ellers, M.....	198, 209
Edenharder, Hans Rudolf.....	189, 204 17-31 63	Ellwanger, Volker.....	545 39-21 30
Eder, Claudia.....	550, 551	Elmendorff-Dreikorn, Kristina.....	192, 209
Ederle, Jörg.....	28	Elmers, Hans-Joachim.....	418, 420 39-41 50
Edlich, Günter.....	275, 277, 279 39-59 94	Elsner, D.....	269
.....	-38 94	Eltz, Jakob Graf von und zu.....	15
Egelhof, Peter.....	425 39-36 73	Elz, Gabriele.....	32 39-23 43
EGGER, Edeltraud.....	160 39-26 17	Elz, Wolfgang.....	392, 395 39-26 69
Eggers, Dietrich.....	28, 99 39-26 48	Emani, M.....	577
Eggers, Heinz.....	485	Emde, Kurt.....	485, 487 39-28 98
Egidy, Christoph Hans von.....	222	Emerenziani, Renate.....	407 39-23 27
Egle, Ulrich T.....	195, 203 17-73 44	Emmerich, Karl-Heinz.....	488
Egler, Anna.....	118, 142 39-33 20	Emmrich, Peter.....	426
Egloff, Boris.....	299, 301 39-24 85	Emrich, Eike.....	566
Ehlers, Johanna.....	39-23 17	Emtiazzi, Farahnaz.....	466, 469 39-35 44
.....	37, 49, 50, 52, 64, 66, 71, 76	Endell-Steiert, Ulrike.....	501, 504 (0 72 74)
Ehlert, Claus.....	222	5 08-3 64
Ehmig, Simone.....	304 39-21 76	Enderle, Peter.....	169
Ehrenberg, Hans.....	419, 420 39-58 30	Enders, K.....	158 39-33 41
Ehrenberg-Kieckebusch, Waltraud.....	209	Endert, Dagmar.....	26
Ehrenthal, Wolfram.....	194, 209	Endler, Claus.....	209 17-24 49
		Endrass, Stephan.....	409 39-36 06
		Endres, Ute.....	280

Endris, Rolf	222	
Engel, Gerhard	166	39-20 28
Engel, Martina	563	39-35 06
Engel, Ute	363, 366	39-28 95
Engel, Veronika	196, 209	
Engel-Jung, Johanna	42	17-74 04
Engelbach, Martin	194, 209	
Engelhardt, Anneliese	30	39-25 25
Engelhardt, O.	197	
Engelhardt, Oliver	209	
Engelhart, Bernd	342, 343, 345	39-38 10
Engesser, Evelyn	295, 298, 302	39-42 90
Englert, Stefanie	553	
Enk, Alexander	195, 200	17-37 92
Ensling, Jürgen	435, 441	39-27 03
Epe, Bernd	434, 437, 438	39-43 09
Eppard, Michael	418, 422	39-59 75
Eps, Peter	304	
Erb, Ingrid	553	
Erb, Volker	169	
Erbar, Ralph	396	
Erdmann, Gerhart	200	17-27 69
Erdmann, Jörg	32	39-24 18
Erker, Wolfgang	466, 469	39-35 68
Erlebach, Peter	169, 343	39-55 85
Ermert, Joh. August	280	
Ermert, Matthias	166	39-21 06
Ernst, Albert	396	
Ernst, Claus-Peter	199, 209	
Ernst, Hildegard	388, 390, 391, 395	39-44 56
Escher, Anton	106, 482, 485	39-56 54
Eßer, Tanja	33	39-59 67
EBmann, Ralf Robert	434, 435, 441	39-59 96
Espinola-Klein, Christina	193, 209	
Esriti, Answar	198, 209	
Esser, Evelyn	130	39-47 45
Esser, Frank	295, 298, 301	39-21 80
Esser, Norbert	188, 209	
Essing, Norbert	304	
Estermann, Alfred	396	
Estermann, Monika	68	
Euchenhofer, Christian	190, 209	17-31 74
Euler, Herbert	32	39-47 73
Euler, Roland	161	39-56 81
Euler, Werner	280	
Euteneuer, Hans	419, 422	39-58 69
Ewald, Alexander	157	39-25 66
.....		-22 08
Ewe, Klaus	200	
Ewen, Bernd	445	
Ewert, Otto	299	39-21 32
Eysel, Peer	186, 197, 205, 566	

F		
Fabian, Sascha	166	
Fahlbusch, Helmut	44	
Fahlke, Hans-Peter	41	17-22 27
Fahrenholz, Falk	437, 438	39-58 33
Faiß, Klaus	343, 344	39-22 66
.....		-44 66
Faldum, Andreas	193, 210	
Falke, Dietrich	200	
Falke, E.	195	17-36 82
Fallen, Hartmut	268	
Faller, Gundi	43	39-55 54
Faller, L.	391	39-33 92
Falter, Jürgen	296, 299	39-26 61
Faltin, Jürgen	80	
Färber, Andreas	130	39-21 77
Farkas, Janos	43	
Farkasfalvi, Klara	191, 210	
Faßbender, Karen	198, 210	
Faßbender, Klaus	43	39-31 12
Faßnacht, C.	158	
Fassbender, Hans-Georg	223	
Fasse, Andrea	192, 210	
Fath, Patricia	37	
Faulhauer, K.	272	
Faust, Günther	186, 191, 221	
Faust, Jörg	297, 302	39-33 89
Faust, Justus	193, 210	
Faust, Margitte	436	39-37 69
Faust, Pio	191, 210	
Faust, Volker	38, 39	39-56 52
Faust-Tinnefeldt, Gunhild	223	
Fauth, Ulrich	191, 210	
Feddersen, Alix	42	17-42 24
Federhofer, Hellmut	392, 393	39-21 84
Federici, Elisabetta	130	39-47 45
Fege, Werner	80	39-48 05
.....		-48 00
Fehr, Jakob	281	
Feil, Peter	553	
Fein, Svetlana	507	
Feldmann, Jürgen	488	
Feldmann, Renata C.	466, 469	
Felix, Jürgen	327, 329	39-38 18
Felker, Sabine	281	
Felser, Claudia	435, 440	39-39 20
Felten, Franz Josef	388, 392, 393	39-26 64
Feltes, K.	576	
Fendrick, Hans-Joachim	407, 409	39-43 62
Fenske, Dominic	42	17-45 19
Ferekidis, Ilias	576	
Ferlinz, Rudolf	200	
Ferrari, R.	269	

Fesseler, Ansgar	200	17-30 79	Flohn, Jochen	441	39-53 26
Feth, Heidemarie	501	(0 72 74)	Flohr, Thomas	194, 210	
		5 08-2 47	Flug, Brigitte	392, 395	39-44 61
Fetzer, K.	190	17-72 88	Föhrenbach, Jasmin	130	39-31 89
Fetzer, Sabine	121	39-56 41	Föllinger, Sabine	359, 362, 366	39-31 40
Feuerbach, Johannes	488		Follmann, Markus	436, 441	39-44 45
Feuerhelm, Wolfgang	169	39-25 55	Folz, D.	197	17-71 83
Feuerholz, Hedwig	34	39-52 67	Forneck, Gisela	564	
Feuillée, Pierre	15		Forßmann, Ulf	197, 210	
Fichert, Frank	20		Forst, Markus	487	39-44 99
Fichtner, Jan-Dieter	197, 205	17-71 78	Forst, Thomas	194	
Fidler, Allison	189, 210		Forstbauer, Helmut	194, 210	
Fiedler, Bernhard	419, 422	39-58 67	Förster, Gregor	192, 210	
Filipas, Dragana	197, 210		Forster, Rita	35, 36	39-25 22
Filippi, R.	186, 197, 210		Förster, Wolfgang	169	
Filiz, Fatma	498	(0 72 74)	Förstermann, Ulrich		17-71 70
		5 08-1 03		27, 105, 107, 190, 200	
Findeisen, Karl-Heinz	565	39-35 91	Forstner, Martin	501, 502	(0 72 74)
		-38 53			5 08-3 72
Fink, Thorsten	191, 210		Forte, Carlos	362, 366	39-51 17
Finkenaue, B.	198	17-73 61	Fossmeyer, Undine	193, 210	
Finsterer, Heidrun	268		Frahm, Eckart	368	39-24 38
Fisch, Margit	187, 197, 205	17-23 31	François-Poncet, André	15	
Fischbeck, Sabine	189, 210	39-59 39	Frank, Bernhard	28, 550, 551	39-23 38
Fischer	24		Frank, Doris	42	17-29 37
Fischer, Albrecht	463, 464, 467	39-38 35	Frank, Isnard W.	141	39-43 00
Fischer, Berthold	194, 1950, 210		Franke, K.	107	39-21 49
Fischer, Bettina	210		Franke, Matthias	553	
Fischer, Christoph	160, 166	39-21 15	Franke, Thomas	166	39-20 18
Fischer, Emilie	270		Frankenhäuser, Herbert	469	
Fischer, Erhard W.	420, 436, 444	39-23 28	Frantzmann, Bernd	38	39-33 12
Fischer, Ernst	116, 392, 393	39-31 80	Franz, Ansgar	111, 141, 142	39-24 61
Fischer, Georg	41	17-72 21	Franz, Christoph	31	39-59 66
Fischer, Günter	44		Franz, Detlev	30, 34	39-63 49
Fischer, Hans Wilhelm	488				-59 59
Fischer, Karl	437, 441	39-29 82	Franz, E.	268	
Fischer, Klaus-Dietrich	190, 204	17-73 56	Franz, Joachim	231	
Fischer, Per	297, 304	39-38 70	Franz, Volker	437, 441	39-24 47
Fischer, Reinfrid	23		Franzaring, Ludger	197, 210	
Fischer, Steffen	194, 210		Frei-Hauenschild, Markus	393, 395	39-41 71
Fischer, Thomas			Freitag, Werner	564, 565	39-54 13
(II. Med. Klinik)	193, 210		Frenschkowsky, Marco	152	39-44 79
Fischer, Thomas			Fresenius, Werner	434, 445	
(III. Med. Klinik)	194, 210		Freund, I.	193, 194	17-72 81
Fischer, Yvonne	198, 210		Frey, Klaus-Dieter	42	17-24 77
Fischer-Lichte, Erika	109		Frick, Werner	326, 328	39-55 15
Flecker, Peter	445		Fricke, Gerald	194, 210	
Fleischer, Holger	440	39-58 86	Fricke, Gerhard	419, 420	39-58 09
Fleischer, Robert	362, 364	39-25 87	Frickhofen, Norbert	229, 271	
Fleischer, Susanne	198, 210		Friderichs, Hans	16, 26, 44	
Flesch, Peter	437, 438	39-58 93	Friedberg, Thomas	229	
Flick, Markus	578		Friedberg, Volker	200	
Fliedner, Stephan	102	39-25 84	Friedel, Jürgen	553	
Flöck, Marina	269		Friedrich, Eckhard	47	

- Friedrich, Elisabeth 293 39-22 47
 Friedrich, Elspeth 501, 504
 Friedrich, Jörg 419, 421 39-58 29
 Friedrich, Klaus 488
 Friedrich, Waltraud 43 17-35 53
 Frierson, Christiane 105, 107 39-43 45
 Fries, Georg 197, 210
 Fries, Sylvia 44
 Friß, Ursula 563 39-35 05
 Friß-Reimann, Hildegard 39-55 14
 21, 324, 325, 327
 Friese, Ralf 501, 504 (0 72 74)
 5 08- 1 36
 Friess-Reimann, Hildegard 27
 Frietsch, R. 281
 Frisch, Lars 198, 210
 Frisch-Klee, Rosita 501
 Fritsch, Hanns Peter 42
 Fritsche, Gerlinde 28, 323 39-28 19
 Fritz, Gerhard 191, 210
 Fritz, Horst 327, 328 39-51 44
 Fritz, Wolfgang 43 39-31 16
 Fröhlich, Jürgen 466, 469 39-35 44
 Fröhlich, Werner D. 299 39-22 50
 Frohnen, Anja 295, 297, 302 39-40 42
 -40 26
 Frölich, E. 197
 Fröbler, Herbert 268
 Frühauf, Hermann 304
 Fuchs, Christine 135 39-63 00
 Fuchs, E. 484
 Fuchs, Franziska 327, 331 39-44 48
 Fuchs, Hans-Joachim 485, 486 39-44 91
 Fuchs, Jockel 15
 Fuchs, Jürgen 229
 Fuchs, Konrad 21, 392, 393 39-28 96
 Fuchs, Matthias 553
 Fuchs, Peter 553
 Fuchs, Peter Michael 410 39-43 61
 Fuchs, Rüdiger 396
 Fuder, Hermann 223
 Fuhr, Ernst 169
 Fuhr, Klaus 200 17-30 20
 Fuhrmann, Wilfried 43 17-35 54
 Full, Wolfram 295, 298, 302 39- 24 14
 Funke, Gerhard 276, 278 39-43 01
 Fürderer, Sebastian 197, 210
 Fürst, Manfred 484, 485 39-28 58
 Füssel, Stephan 39-34 69
 61, 111, 390, 392, 394
 Fytas, Georg 24
- G**
- Gaber, Harald 28, 29, 32 39-38 76
 Gabriel, M. 199, 210
 Gadinger, Stefan 47 (0 72 74)
 35 90
 Gahn, Renate 30 39-29 88
 Gaiser, Anja 166 39-44 47
 Galaske, R. 267
 Gallardo, José 553
 Galle, Peter R. 187, 193, 200 17-72 75
 -72 76
 Gamm, Heinold 17-72 43
 31, 130, 186, 194, 210
 Gamstätter, Gerhard 229, 271
 Ganss, G. 38 39-23 36
 Ganster, K. 271
 Garn, Sandrine 22
 Gärtner, Jürgen 200
 Gärtner, Volker 418, 422 39-33 13
 Garzón Valdés, Ernesto 297, 299 39-21 50
 Gast, Susanne 166 39-20 46
 Gastl, Heike 27
 Gateff, Elisabeth 467 39-58 42
 Gattow, Gerhard 438 39-58 76
 Gaude, Bernhard 304
 Gaul, Jutta 191
 Gaumann, Andreas 192, 210
 Gauß, Jürgen 436, 438 39-37 36
 Gawehn, Joachim 192, 210
 Gayhoff, Andreas 297, 302 39-37 81
 Gebauer, Wolfgang 465, 468 39-46 50
 Gebert, Petra 343 39-47 45
 -23 57
 Gebhardt, Thomas 36 39-24 09
 Gehler, Jürgen 223, 270
 Gehring, Stephan 194, 210
 Gehring, Uwe W. 297, 302 39-54 85
 Gehrlein, Birgit 194, 210
 Geib, Simone 267
 Geier, Thomas 471 39-31 27
 Geiermann, Rita 484 39-22 62
 Geiger, Florian 196, 210
 Geiges, Rainer 422 39-29 56
 Geil, Stephanie 193, 210
 Geiler, Andreas 85
 Geiler, Frank 85
 Geipel, Peter 26, 69
 Geisler, Eberhard 39-26 50
 106, 360, 361, 364
 Geißler, M. 576
 Geisler, Michael 327
 Gelder, Alfons van 23
 Geldsetzer, Antje 166 39-32 28

- Gelos, Rafael..... 507
 Gelos, Sigrid 501, 504
 Genitsariotis, Ruth..... 189, 210
 Genth-Zotz, Sabine 193, 210
 Gentz, Dorothea 565 39-37 42
 Genzler, B. 161 39-37 67
 Georgi, Karl-Heinz..... 418, 422 39-24 05
 Georgi, Konrad 553
 Gepp, Andreas 34, 52 39-22 04
 -32 97
 Gerber, Heinz-Ludwig 553
 Gerber, Max 579
 Gerbershagen, Hans-Ulrich 223
 Gerhardt, Günter 191, 231
 Gerhardt, Rudolf 298, 299 39-93 04
 Gerke, Henning 193, 210
 Gerken, Anne Barbara 327, 331 39-44 48
 Gerlach, Hans-Martin..... 276, 278 39-56 66
 Gerlach, Ruth 197, 210 17-26 56
 Gerlich, Alois 392, 394
 Germer, Karin 550, 551
 Gernalzick, Nadja 343, 345 39-27 11
 Gerold, Jürgen..... 436, 441 39-44 46
 Gersmeyer, Ernst Felix 223
 Gertz, Jan Christian 152 39-27 48
 Gervais, Hendrik 186, 191, 205 17-23 79
 Gethmann, U. 269
 Geyer, Ekkehard 436, 437, 438 39-23 72
 Geyger, Jochen 195, 210
 Gheorghiu, Vladimir 304
 Ghorbani, Mohamad 198, 210
 Giebel, K. C. 160 39-25 59
 Gieck, Christine 435, 441 39-44 17
 Giegerich, Petra..... 2, 30 39-23 69
 Giesche, Maria 359, 362, 366 39-27 87
 Giesler, Jochen 198, 210
 Giesler, Jürgen M. 189, 210 39-38 57
 Gilbert, Sandra 437, 441
 Gilfrich, Christian 197, 210
 Gilfrich, Hans-Joachim 223
 Gillitzer, Rolf 197, 210
 Gilmour, R. J. 343
 Gilmozzi, Giulio 498, 501, 504
 Gimpl, Gerald 437, 441
 Girke, Wolfgang 27, 104, 362, 364 39-21 86
 Gimth, Heiko 326, 329 39-47 50
 Gissenwehler, Michael 39-38 45
 95, 324, 325, 327, 329
 Glanzmann, Peter 304
 Glaser, Karl 15
 Glasze, Georg 485, 487 39-57 50
 Glatzel, Johann 169, 195, 200 17-73 51
 Gleißberg, Stefan 464, 469 39-25 37
 Gleissner, Christiane 199, 210
 Globisch, Gerlinde 31
 Gloos, Elvira 298 39-27 98
 Gloos, Ulla 104 39-33 01
 Gloos, Ursula 27, 75
 Glunz, H.-G. 267
 Glykioti, K. 500
 Glykioti, Konstantina 500, 504 (072 74)
 508-116
 Gnad, Renate 191, 210
 Gnann, Gerhard 551
 Göbel, E.-A. 267
 Göbler, Frank 362, 364 39-39 08
 Goda, Dieter 34 39-33 81
 Godau, Annelie..... 341 39-24 75
 Gödert, Heinz Werner 299, 302 39-24 22
 Goebel, Hans H. 192, 200 17-73 08
 -32 13
 Goebels-Lofink, Christiane 37, 53 39-23 12
 Goerg, Karl-Josef..... 229
 Goeze, Dorothee 344, 345 39-30 82
 Gohr, Kerstin 437, 441 39-23 40
 Göhring, Heinz 500, 502 (072 74)
 508-2 52
 Goitom, Khrom..... 194, 211
 Golab, Maciej 120
 Gold, Franz 566
 Golde, Ulrike 194, 211
 Goldhammer, Annette 437, 441 39-43 34
 Goldhorn, Karl Heinz..... 407
 Goldinger, Alfred 42 17-42 19
 Goldt, Rainer 359, 362, 366 39-21 87
 Golinski, Mike 85
 Gölz, Edwin 43 39-31 14
 Gönner, Ursula 196, 210
 Gonska, Jutta 407 39-43 63
 Gorbauch, Marc 166 39-20 67
 Göres, Monica 130 39-21 77
 Görke, Lothar 498, 501, 504 (072 74)
 508-2 39
 Görres, Ulrich 304
 Gosepath, Jan..... 198, 211
 Gosepath, Jochen 223
 Gosepath, Katrin 198, 211
 Göttler, Herbert 407 39-33 36
 Gottron, Heidi 326 39-26 15
 Gottschling, Erhard 406, 407 39-23 18
 Gottschling, H. 107 17-31 20
 Gottwald, Axel 566
 Gottwald, Y. 576
 Götz, Christoph..... 140, 142 39-25 47
 Götz, Franz-Jürgen 392, 395 39-34 68
 Götz, Hermann 199, 210
 Götz, Marietta 34 39-56 59

Götz, Sylvia	499	(072 74)	Großmann, Andreas	553	
		508-1 21	Gross, Helmut	151	39-52 78
Gouveris, Hasalampos	198, 211		Grötz, Knut-Achim	198, 211	
Gräf, Albert	116, 393, 394	39-51 42	Grouls, V.	271	
Graf, Christina	437, 441	39-34 39	Grözinger, Michael	195, 211	17-21 34
Graf, Gerhard	169		Gruber, Gudrun	189, 211	17-31 25
Graf, Ute	162	39-34 31	Gruber, Rolf	272	
Graf, V.	269		Gruber, Sabine	419, 423	39-28 69
Graf-Gries, Renate	419	39-22 83	Gruber, Urs Peter	166	39-21 48
		-33 96	Grubert, Meinhard	437, 441	39-57 52
Graf-Morgenstern, Mechthild			Grün, Martin	223	
	195, 211		Grün, Stephanie	407	39-23 27
Gräff, H.-J.	135	39-63 30	Grünbeck, Elgin	44	
Graffert, Petra	33	39-23 23	Gründer, Gerhard	195, 211	
Gramsch, Bernhard	406, 407	39-25 34	Gruner, Beate	191, 195, 211	
Granados, E.	484	39-34 48	Grunert, Jörg	484, 485	39-26 94
Granaß, M.	363	39-22 58	Grunert, Peter	197, 205	
Gräßer, Bernd	471		Grünewald, Paul Lothar	326, 329	39-47 51
Graser, Fritz	223		Grünheid, Thorsten	199, 211	
Grätzel, Stephan		39-56 68	Grünschloß, Andreas	151, 152	39-31 41
	66, 106, 109, 276, 278		Grünwald, Nicole	304	39-27 98
Graupner, Hagen	211		Grunwald, Reinhard	72	
Grautegein, Alexander	577		Grunwald, Ursel	436	
Gravier, Colette	22		Grus, Franz-Hermann	198, 211	
Gräwe, M.	363	39-22 58	Grützer, Anton	223	
Grdenic, Drago	15		Grychtolowna, Lidia	552	
Greif-Higer, Gertrud	195, 211		Guba, Andreas	166	39-20 17
Grein, Alexander	166	39-20 59	Guerin, Henry	15	
Grein, Marion		39-37 78	Gugerel, Thomas	211	17-32 18
	99, 327, 331, 344, 345		Gundlach, Rolf	106, 117, 363, 364	39-31 81
Greiner, Achim	578		Günther, Daniela	192, 211	
Greiner, Kathrin	198, 211		Günther, Götz	223, 267	
Gremm, Irena	30	39-29 88	Günther, J.	267	
Gresch, Erna	326	39-47 52	Güntner, Monika	197, 211	
Greschat, Katharina	151, 153	39-32 57	Gupte, Oliver	389, 391, 395	39-26 67
Gresser, Edmond	507		Guse, D.	269	
Gresser, Elisabeth	293	39-32 53	Gusenburger, Isabella	507	
Greter, Stein-Erik	41	17-32 30	Gutensohn, Ursula	36	39-46 42
Greuel, Günter	43, 135, 136	39-55 57	Guth, Stefan	196, 211	17-23 88
Griebeler, Eva Maria	465, 469	39-44 24	Gutjahr, Peter	194, 204	17-30 15
Grieser, Heike	140, 142	39-27 41	Gütlich, Philipp	105, 435, 438	39-23 73
Grimm, Alban	545	39-21 26	Gutmann, J.	484, 487	
Grimm, Kirsten	488	39-34 29	Gwasalia, Rusudan	553	
Grimm, Werner	192, 211	17-26 78	Gwiasda, Dagobert	39	39-33 17
Grings, Arnold	43				
Groebe, Karlfried	188, 211				
Grohs, Gerhard	69, 298, 300	39-27 98			
Groiss, Elmar	136				
Grönniger, Johannes	223				
Groß, Anke	464, 469	39-42 83			
Groß, Detlev	553				
Gros, R.	267				
Große, Thilo	193, 211				
Großkreutz, Ursula	553				

H

Haack, Hartmut	44	
Haack, Maria Christina	501, 504	
Haag, U.	194	
Haarländer, Stephanie	392, 394	39-54 05
Haas, Erwin	223	
Haas, Friedrich	271	
Haas, Gabriele	166	39-20 62

- Haas, Helmut 231
 Haas, Jean-Peter 223
 Haas, Maria 139 39-23 67
 Haas-Gielen, Eva 271
 Haase, Tanja 441 39-31 18
 Haber, Manfred 42 17-45 25
 Haberer, Klaus 48
 Haberer, Peter 566
 Habermehl, Pirmin 194, 211
 Habighorst,
 Ludwig-Volker 223, 269
 Hadding, Walther 20, 23, 161 39-25 61
 Hadian, Ali 196, 211
 Haesse, Andrea 464, 469 39-56 62
 Haeusser, Monika 363 39-27 80
 Hafemann, Helmut 281
 Hafner, Bernd 198, 211
 Häfner, Friedrich 488
 Hafner, Gerd 194, 205
 Hafner, German 362, 364 39-21 74
 Hagedorn, Barbara 199, 211
 Hagemann, Susanne 501, 504 (0 72 74)
 5 08-2 42
 Hagenmaier-Farnbauer, 39-39 77
 Monika 102, 103 -56 03
 Häger, Tobias 484, 487 39-22 56
 Hahmann, Heinz 564
 Hahn, Axel 42 17-71 22
 Hahn, Friedemann 63, 545 39-21 31
 Hahn, Gerlinde 75, 81 39-26 31
 Hahn, Linda 437, 441 39-42 36
 Hahn, Mirjam 199, 211
 Hähnel, Klaus 507
 Hähnel, Peter 199, 211
 Haibach, Patrick 418, 423 39-36 30
 Hake, Ulrich 196, 204 17-21 05
 Hall, Hannelore 190 17-71 70
 Hallauer, Werner 223
 Hallermann, Heribert 143
 Halmagyi, Miklos 200 17-71 72
 Hamann, Michaeli 194, 211
 Hamann, Monika 277 39-25 88
 Hamann-MacLean,
 Richard 363, 364
 Hambrech, U. 576
 Hamburger, Franz 39-29 18
 28, 62, 106, 274, 277, 278
 Hamm, Milena 577
 Hamm, Silke 135 39-64 44
 Hamm, Walter 20
 Hammar, Carl-Heinz 223
 Hammer, Helga 44
 Hammer, Klaus 44
 Hammerschmidt-Hummel,
 Hildegard 346
 Hammes, Mathias 35
 Hampe, Michael 297, 302 39-55 68
 Hampel, Christian 197, 211
 Han, Xiaochun 136 39-63 42
 Hanack, Ernst-Walter 68, 69, 162 39-25 69
 Hancke, Edgar 223
 Hanisch, Gordon 192, 211 17-53 68
 Hanke, Michael 199, 211
 Hanke-Bourgeois, Martin 406, 408 39-25 28
 Hankeln, Thomas 466, 468 39-32 77
 Hanker, Jürgen 272
 Hann, Michael L. 501, 504 (0 72 74)
 5 08-1 36
 Hanold, Norbert 436, 441 39-44 46
 -43 81
 Hans, Andrea 185 17-34 78
 Hansch, Siegfried 44
 Hansen, Christiane 195, 211
 Hansen, Kurt 15
 Hansen, Olaf 406, 409 39-43 55
 Hansen-Tolles, Markus 281
 Hanser-Streicher, Peter 44
 Happ, Joachim 223
 Harder, Hermann 19
 Harder, Manfred 39-27 77
 17, 20, 28, 157, 162
 Hardt, Jürgen
 (Allgemeinmedizin) 191, 231
 Hardt, Jürgen
 (Klinik und Poliklinik für
 Psychosomatische Medizin
 und Psychotherapie) 195, 211
 Haritz, André-Oliver 166 39-20 88
 Harrach, Dietrich von .. 110, 419, 420 39-37 25
 Harris, James Robinson 465, 469 39-31 58
 Harsch-Menzel, Gudrun 191, 211
 Hartenstein, Markus 437, 441 39-23 80
 Harth, Otto 200
 Hartl, Dimitri 467
 Hartmann, Evamarie 466, 469 39-35 47
 Hartmann, Hermann 466, 469 39-35 76
 Hartmann, Peter Claus 39-26 63
 118, 390, 391, 392, 394
 Hartmann, Richard 82
 Hartmann, Rüdiger Ulrich... 199, 211
 Hartmann, Silke 576
 Hartmann, Thomas 39-93 03
 99, 296, 298, 302
 Härtter, Erich 161 39-57 03
 Härtter, Sebastian 195, 211
 Hartung, Uwe 304 39-26 77
 Härtwig, Thomas 211

Hartwig, Udo Frank.....	194, 211		Heimbürger, Anneliese	135, 136	39-63 19
Harzer, Oliver	194		Heine, Jochen	197, 200, 273	17-71 80
Hase, Ulrich	223		Heinemann, Bo	464, 469	39-39 63
Haslinger, Herbert	143		Heinemann, Evelyn.....	277, 278	39-46 37
Hassemer, Bernhard	304		Heinemann, Manfred		17-21 90
Hassinger, Beate	553		25, 198, 200, 273	
Hast, Hans-Joachim	192, 211		Heinenberg, Michael.....	436, 441	39-53 37
Hastenplug, Marlene	346		Heinrich, Claudia	38	39-52 14
Hatterer, Alice	130	39-21 77	Heinrich, Oliver	199, 211	
Hatterer, Ulrike	343, 346	39-51 13	Heinrich, Ulf Rüdiger.....	198, 205	
Haubrich, Alice	362, 391, 392	39-52 40	Heinrichs, Brigitte.....	343	39-27 63
Hauck, Martin	302	39-47 89	Heinrichs, Wolfgang.....	191, 200	17-71 75
Hauf, Barbara	43, 191, 211	17-27 94		-67 55
Haug, Christine	392, 395	39-34 68	Heiß, R.	188	39-23 61
Hauptmann, K.	271		Heintz, Achim	196, 205	17-71 79
Häusler, Heribert	445		Heintz, Bettina	297, 300	39-40 42
Häußling, Ansgar	281	39-22 64	Heintz, Käthe	362	39-23 35
Hausner, Gerlinde	469		Heinz, Hans-Peter		39-25 15
Häussling, Rainer	418, 422	39-59 71	406, 407, 408, 409	
Haustein, Ulrich	396		Heisig, Alfred	304	
Haverkamp, Alfred.....	22		Heisinger, Rolf-Dieter.....	33	39-33 80
Hawari, Ali	576		Heiter, Benno.....	44	
Hawighorst-Knapstein,			Helas, G.	110	
Sabine.....	197, 211		Held, Annette	299, 302	39-30 95
Haxel, Hannelore	32	39-43 87	Held, Daniela	437, 441	39-37 09
Haym, Joachim	223		Held, Dieter	406, 408	39-28 35
Hebel, Roswitha.....	185	17-27 71	Helke, Adolf	487	39-31 70
Hecht, Lutz	268		Hell, Katja	437, 441	39-43 82
Heck, Gerhard	28, 275, 277, 279	39-22 91	Hellmann, Nadja.....	466, 469	39-35 65
Hecker, Ulrich.....	464, 469	39-26 28	Hellmann, Ullrich	545	39-21 28
Hecker-Bretschneider,		39-27 64	Hellstern, P.	269	
Elisabeth	343, 346		Hellwich, Katrin	576	
Hecking, Erwin	223		Helmcke, Hans	343, 344	39-21 46
Hecklau-Seibert,		39-46 36	Helmreich-Becker, Ilka.....	193, 211	
Sabine.....	275, 277, 279		Helmschrott, Harald.....	166	39-41 23
Hedderich, Barbara	114		Helsper, Werner	275, 277, 278	39-48 11
Hedderich, Ernst	72		Hembs, Christiane.....	418	39-22 82
Hegel, Walter	211	17-31 30	Hemm, Christine.....	34	39-53 82
Hehl, Ernst-Dieter	396		Hemmer, Andrea	42	17-42 24
Heibutzki, Elfriede	24		Hemmer, Helmut	471	
Heicke, Bernd	223		Hengst, Wolfgang	223	
Heid, Florian	191, 211		Hengstenberg, Matthias	199, 211	17-22 11
Heidecker, Marina.....	392	39-44 65	Hengstler, H.	191	
Heidsieck, Carl.....	223		Hengstler, Jan	205	17-31 15
Heidt, Volker	110, 485, 486	39-24 31	Henke, Winfried	463, 466, 468	39-23 98
Heike, Michael.....	193, 205		Henkel-von Klauf, Rainer.....	30	
Heil, A.	298	39-56 35	Henle, Klaus	471	
Heil, Alfons.....	135, 136	39-63 58	Henn-Haenn, Charlotte	157	39-30 36
Heil, Oliver P.	162	39-20 16	Henneberg, Jörg-Michael.....	136	39-63 36
Heil, Werner	418, 420	39-28 85	Henneberger, Anton.....	299, 302	39-22 45
Heilmann, L.	270		Hennecke, Frank	169	16-23 23
Heilmann, Peter	445		Hennen, Manfred	63, 120, 295, 297	39-54 24
Heimann, Axel.....	197, 211			-23 83
Heimann, Christian	465, 469	39-46 53	Hennes, Hans Jürgen.....	191, 211	17-22 67

Hennies, G.	25		
Hennig, Wolfgang	189, 211, 471	39-29 30	
Henninge, Richard	501, 504	(0 72 74)	
.....		5 08-2 41	
Hennrichs, Joachim	165	39-20 40	
Henrich, Ingrid	41	17-23 70	
Henrich, Reinhard	82		
Henrichs, Karl-Jürgen	229		
Hensel, Meike	392, 395	39-44 61	
Hentschel, Volker	17, 157, 162	39-21 36	
Hepting, Reinhard ...	20, 26, 160, 162	39-42 54	
Herber, Sascha	192, 211		
Herbig, W.	268		
Herbst, Christoph	191, 211		
Hergenhan, Hartwig	32	39-23 09	
Herget, Maria	407	39-33 78	
Herget, Thomas	189, 205	39-57 97	
Herget, Winfried	27, 63, 106, 109,	39-23 57	
.....	116, 117, 343, 344		
Herrminghaus, Helmut	419, 420	39-58 25	
Herr, Holger	211		
Herr, Richard	419, 423	39-58 66	
Herrgen, Joachim	326, 329	39-33 65	
Herrmann, Andreas	158, 160, 162	39-22 27	
Herrmann, Elke	191, 212	17-71 55	
Herrmann, Felix	194, 212		
Herrmann, G.	271		
Herrmann, Günter	436, 438	39-58 52	
Herrmann, Karin	2	39-24 21	
Herrmann,		17-31 85	
Maria-Theresia	185, 272		
Herrmann-Otto, Elisabeth	396		
Herrnsdorf, Tanja	36	39-25 10	
Herzer, Armin	406, 408	39-43 61	
Herzer, Manfred	120, 301	39-54 24	
Hertzner, Holger	436, 441	39-53 56	
Herzog, Rolf-Eberhard	223		
Herzog-Wölfflein, Silvia	135	39-63 34	
Heß, Hans-Peter	49	39-22 22	
Heß, Regina	161	39-56 72	
Hess, Georg	194, 212, 223		
Hesselbach, Josef	169		
Hessmann, Martin	196, 212		
Hettinger, Michael	162	39-20 58	
Hettwer, Hubertus	277, 278	39-25 88	
Heuer, Bernhard	275, 277, 279	39-29 76	
Heumann, Klaus	435, 438	39-58 82	
Heun, Oliver	437, 441	39-37 34	
Heun, Reinhard	212	17-21 45	
Heußel, Claus Peter	192, 212		
Heußel, Gudula	194, 212		
Heuser, Jörg	553		
Heuser, Peter	188, 212		
Heute Rainer	553		
Hevers, Wulf	195, 212		
Hey, Otto	197, 212	17-27 47	
Heydari, Nilofar	195, 212		
Heyen, Rudolf	102	39-34 97	
Heynowski, Ronald	396		
Heyter-Rauland, Christine		39-22 59	
.....	393, 395	-41 71	
Hezarkhani, Zahra	488		
Hickmann, Ursula	31	17-67 30	
Hiegl, Bernhard	344, 346	39-39 80	
Hiemke, Christoph	195, 200	17-73 63	
Hien, Rita	466		
Hiersche, Hans-Dieter	224		
Hilbert, Matthias	194, 212		
Hildebrandt, Helmut	485	39-27 70	
Hilfer, Rudolf	425		
Hilgenstock, Fritz	268, 269		
Hilgert, Edith	44	39-48 20	
Hilker, Michael	196, 212	17-23 88	
Hill, Klaus	224		
Hillebrand, Bruno	326, 328	39-26 13	
Hillebrand, Sabine	326, 329	39-32 46	
Hillen, Stefanie Andrea	166	39-37 38	
Hiller, Benjamin	191, 212		
Hiller, Wolfgang	299, 300	39-23 44	
Hilzinger, Sonja	326, 330		
Himmrich, Ewald	193, 205	17-72 65	
Hinkel, Manfred	565	39-35 08	
Hinkeldey, K.	272		
Hinkes, Liane	35	39-24 72	
Hinz, Michael	191, 231		
Hinze, Gerald	436, 440	39-24 89	
Hippchen, Jürgen	185		
Hippel, Sabine	198		
Hirsch, Maria	501, 504		
Hirsch, Stephan	275, 277, 279	39-46 36	
Hirschmann, Thomas	553		
Hischer, Ursula	29	39-23 05	
Hissen, Wolfgang	268		
Hitschold, Thomas	230, 271		
Hitzler, W.	24		
Hitzler, Walter Erich	42, 212, 231	17-32 11	
Hlawatsch, Alexander	192, 212		
Hobe, Stephan	464, 469	39-39 60	
Hoben, Elisabeth	102	39-45 68	
Hoben, Wolfgang	389, 391, 395	39-33 56	
Hochapfel, Frank	160, 166	39-47 03	
Hochgesand, Dirk	198, 212		
Hochgesand, Peter	224, 270		
Hock, Elisabeth	35	39-26 07	
Hock, Michael	299, 302	39-27 94	
Höckel, Stefan	191, 212, 231		
Höckmann, Ursula	362, 368	39-27 53	
Hoeffelman, Hans	212		

Hoefs, Peter.....	553		Holewik, Rochus	553	
Hoeger, Ulrich.....	465, 468	39-28 81	Höllner, Markus.....	553	
Hoerster, Norbert	162		Holst, Christof	436	
Höfer, Andreas.....	435, 441	39-32 22	Holst, Hans Christof.....	441	39-44 46
Hofer, Bernhard	196, 212		Holtappels, Rafaela.....	190, 212	
Höffer-Mehlmer, Markus.....	277, 279	39-22 91	Holtermüller, Karl-Hans	224	
Höffler, Ulrich.....	269		Holtmann, Martin	193, 212	
Hoffmann, Burkhard	281		Holtz-Bacha, Christina.....	300	39-56 36
Hoffmann, Dieter	507		Holz, S.....	189	
Hoffmann, Frank.....	198, 212		Holz, Ulrich	553	
Hoffmann, Gerald	230		Holzamer, Karl	276, 278	
Hoffmann, Gerhard	196, 212		Holzappel-Pschom,		39-63 24
Hoffmann, Hellmut	444		Annette.....	135, 136	
Hoffmann, Jörg	34, 35	39-23 51	Holzbrecher, Alfred	280	
.....		-25 95	Hölzel, Sven	281	
Hoffmann, Jürgen.....	35	39-26 80	Holzer, Ralf	212	
Hoffmann, Lars.....	390, 392, 395	39-42 92	Hommel, Gerhard.....	187, 193, 200	17-32 32
Hoffmann, Peter Karl			Hönig, Hans G.	501, 504	
.....	191, 194, 212, 231		Hönig, Sylvia.....	507	
Hoffmann, Petra.....	437	39-58 39	Honomichl, Klaus.....	465, 468	39-31 24
Hoffmann,		17-73 48	Hooper, Raymond G.	507	
Sven Olaf.....	27, 195, 200, 273	-28 41	Hopf, Christoph	224	
Hoffmann, Werner	43	39-22 34	Hopf, Hanns Christian.....		17-25 10
Höfle, Waltraud.....	501, 504	(0 72 74)	195, 200, 273	
.....		5 08-1 36	Hopf, N.....	197, 212	
Hofmann, Albrecht W.	24, 487		Hopf, T.....	272	
Hofmann, Beate	363, 367	39-50 06	Hopff, Heinrich.....	16	
Hofmann, Ludwig.....	191, 212		Höpfner, Reinhard	406, 408	39-33 32
Hofmann, Manfred.....	197, 212		Hoppe, Florian.....	578	
Hofmann-Loth, Katharina.....	130	39-21 77	Hoppe, Sabine.....	130	39-31 89
Hofmann-von Kap-herr,		17-71 11	Hoppe, Stefan.....	437	39-57 14
Karl Siegfried	196, 200, 272		Hoppstock, Tilman	553	
Hofmeister, Armin	441	39-22 88	Hörich, Barbara	102, 103	39-26 36,
Hofmeister, Gerd.....	406, 408	39-28 33		17-25 36
Hofmeister, W.....	110		Horn, Friedrich W.	151, 152	39-55 76
Hofmeister, Wolfgang.....	484, 486	39-43 65	Horn, Hans-Joachim	43	39-31 10
Hofstetter, Michael.....	553		Horner, Leopold.....	436, 438	39-22 72
Hoh, Sim Bin	501, 504	(0 72 74)	Hornickel, Monika.....	80	39-48 05
.....		5 08-3 77		-48 00
Hohage, Erdmute	553		Hornstein, Renate	31, 73	
Hohbach, Christoph.....	44		Hornung, Alfred.....	109, 343, 344	39-21 46
Hohenfellner, Katharina.....	194, 212			-35 35
Hohenfellner, Markus	197, 205	17-72 03	Horsmann, Gerhard.....	389, 391, 394	39-33 55
Hohenfellner, Rudolf.....	200		Horst, Heribert	363, 364	39-44 50
Höhle, Jörg.....	135, 136	39-63 36	Horst, Roland	437, 441	39-46 39
Höhle, Karl-Dieter	224, 270		Horstick, Georg	193, 212	
Höhler, Thomas	193, 212		Horstmann, Stefanie.....	41	17-40 73
Hohlfelder, Martin	189, 212		Hosius, Linda.....	28	
Hohmann, Helga	37	39-21 33	Hötker, Irmgard	42	17-74 05
Höhn, Karl	467	39-23 22	Hötker, Ulrich.....	212	
Höhn, Katharina.....	166	39-41 22	Hottenrott, Martin.....	488	
Höhn, Peter	224		Hotz, Karl	327, 331	
Hoischen, Susanne	193, 212		Hradil, Stefan.....	28, 297, 300	39-26 92
Holder, Suzanne.....	165	39-20 11	Hub, Mario		39-25 97

Hubbert, Magdalena.....	212	
Huber, Christoph.....	17-72 81	
... 41, 105, 107, 193, 194, 200, 272		
Huber, Dieter.....	498, 500, 502	(0 72 74)
.....		5 08-2 51
Huber, Gerhard.....	106, 110, 418, 420	39-59 69
Huber, Oliver.....	578	
Huber, Sandra.....	36	39-32 16
Hübner, H.....	272	
Hübner, Helena.....	298	39-27 98
Hübner, Johannes.....	276, 279	39-43 01
Hueg, J.....	135	39-63 17
Hufen, Friedhelm.....	20, 162	39-23 54
.....		-30 45
Hufnagel, Erwin.....	274, 277, 278	39-29 74
Hug, Lotte.....	23	
Hugenberg, Norbert.....	437, 441	39-23 40
Huguenin-Hoechst, Angela.....	563	39-35 13
Huhn, Marianne.....	419	39-37 88
Huhn, Peter.....	188, 212	39-41 81
Hülbusch, Nikolaus.....	331	39-38 16
Hulick, U.....	188	39-23 61
Hülse, Reinhard.....	224, 268	
Hülster, A.....	191, 212	
Humbach, Helmut.....	344	39-33 93
Hummel, Lutz.....	326, 329	39-38 49
Hummel, Monika.....	188, 212	
Hummrich, Merle.....	281	
Hundemer-Friedmann, Petra.....	130	39-31 89
Hunsche, Stefan.....	192, 212	
Hünten, Klaus.....	191, 231	
Huppert, Bertram.....	406, 408	39-43 85
Huppmann, Gernot.....	186, 189, 201	39-59 05
Hüsch, Hanns Dieter.....	16	
Huschka, Sabine.....	331	
Husmann, Matthias.....	189, 206	17-28 65
Hust, Gerhard.....	28, 38	39-21 09
Huth, Michael.....	418, 422	39-36 20
Huth, Ralf Günter.....	194, 212	
Huth, Sandra.....	275	39-29 73
Hüther, Michael.....	172	
Hüthig, Alfred.....	16	
Hütig, Andreas.....	276, 279	
Hutschenreiter, Gerd.....	224	
Hüttenberger, Angelika.....	498, 500	(0 72 74)
.....		5 08-1 04
Hüttenberger, Stefan.....	498	(0 72 74)
.....		5 08-3 32
Hütteroth, Thomas.....	224	
Hutzelmann, U.....	269	
Hüwel, Norbert.....	197, 212	17-23 94
Huxel, Peter.....	31	39-35 39
.....		-21 39

I

Ibe, Michael.....	193, 212	
Ibe, Waltraut.....	193, 212	
Ickstadt, Evelyn.....	327	39-38 16
Idel, Till-Sebastian.....	277, 279	
Ihm, Beth.....	466	39-52 24
.....		-53 42
Iller, Günter.....	499, 501, 504	(0 72 74)
.....		5 08-1 21
Illl, Manfred.....	172	
Illy, Wilma.....	326	39-22 60
Imiela, Hans-Jürgen.....	363, 366	39-22 58
Imperial, Brigitte.....	436	39-58 79
Inheteen, Katharina.....	295, 297, 302	39-38 33
Inthoff, Wilhelm.....	418, 420	39-25 81
Isenbart, Jan.....	304	
Issendorff, Wolf-Dietrich von.....		17-20 96
.....		196, 205
Itzel, Marliese.....	80	
Itzel, Peter.....	172	
Ivancevic, Lazar.....	224	
Iversen, Stein.....	230	

J

Jacob, Doris.....	419	39-51 98
Jacob, Roland.....	198, 212	
Jacobi, Günther H.....	224	
Jacobi, Ulrike.....	407	39-36 14
Jacobs, Heribert.....	32, 35	39-23 45
Jacobs, Matthias.....	167	39-20 51
Jacobs, Uwe Kai.....	153	
Jacobs-Henkel,.....		(0 72 74)
Caroline.....	499, 501, 504	5 08-3 67
Jacoby, Norbert.....	153	
Jacoby, Wolfgang.....	484, 485	39-32 23
Jaenicke, Elmar.....	466, 469	39-35 68
Jaenicke, Ruprecht.....		39-22 83
.....		27, 110, 419, 420
Jafari-Gorzini, Mehdi.....	281	39-59 93
Jagd, M.....	151	39-27 49
Jage, Brigitte.....	191, 212	
Jage, Jürgen.....	191, 201	17-72 73
Jäger, U.....	194	17-72 71
Jagoutz, Emil.....	488	
Jahn, Bernhard.....	189, 206	
Jahn, Robert.....	198, 212	
Jähnchen, Eberhard.....	224	
Jähne, Frank.....	578	
Jahnel, C.....	106	
Jahns, Ingo.....	136	39-63 28
Jahr, Thilo.....	437, 441	39-33 02
Jakob, Gerhard.....	418, 422	39-41 33

Jakobi, Angelika	298, 302	39-40 14	Junker, Maike	27	
Jakobi, Carsten	326, 330	39-47 53	Juris, Michael	299, 302	39-37 02
Jakobs, Karl	110, 418, 420	39-56 10			-51 23
Jalonen, Hannele	507		Just, Michael	230	
Jänicke, Harald	167	39-20 22	Jüttner-Nauroth, Beate	167	39-39 92
Janik, Dieter		39-44 45			
	17, 109, 116, 360, 361, 364		K		
Janik, Ralph	191, 212	17-71 75	Kříž, Jaroslav	368	39-28 07
Jansen, Bernd	186, 189, 201	17-31 26			-49 89
Jansen, Carola	507		Kabuß, Eva-Maria	417, 419, 421	39-53 69
Janßen, Kai	191, 212		Kacsóh, Laszlo	488	
Jansen, Michaela	437, 441	39-34 08	Kadel, Sabine	160, 167	39-20 12
Jansky, Michael	191, 231		Kadereit, Joachim W.	462, 464	39-37 55
Jantz, Martina	102	39-43 90	Kaemmerer, Petra	32	39-43 87
Jantzen, Jan-Peter	224		Kaesar, Christian	167	39-21 38
Jastrow, Holger	188, 212	39-46 17	Kafai, Fatemeh	563	39-21 3
Jaxt, H.	575		Kafitz, Dieter		39-21 73
Jecker, Peter	198, 212			61, 95, 106, 109, 326, 328	-22 60
Jellinghaus, Wilfried	224, 271		Kahaly, George	194, 204	17-68 46
Jennewein, Hans-Michael	224		Kaina, Bernd	191, 201	17-32 46
Jennewein, Peter	419, 423	39-58 20			-43 81
Jertz, Ute	436		Kaiser, Andreas	465, 469	39-39 56
Jester-Ickas, Martina	498	(0 72 74)	Kaiser, Anne	53	
		5 08-1 05	Kaiser, Eberhard	224	
Jeuck, Raimund	579		Kaiser, Hans-Jürgen	552	
Jochum, E.	271		Kaiser, Karl-Heinz	419, 423	39-58 71
Johannesen, Jes	465, 469	39-39 46	Kaiser, Susanne	304	
Johanson, Lars	363, 364	39-27 79	Kalb, Klaus Gero	135, 136, 410	39-63 33
		-34 00	Kalden, Peter	192, 213	
John, Hans-Dieter	192, 212	17-73 07	Kalkhof-Rose, Walter	15	
Joisten, Karen	274, 276, 279	39-27 91	Kallen, Karl-Josef	193, 213	
Jones, Jon	197, 212		Kaller, Paul	165	39-21 35
Jones, William	553		Kalpakidou, Anastasia	500, 504	(0 72 74)
Jonuleit, Helmut	195, 212				508-116
Jordan, Brigitte	277	39-46 37	Kaltwasser, Uta	553	
Jörg, Thomas	437, 441	39-57 33	Kaluza, Wiebke	193, 213	
Jost, B.	192		Kamiar-Gilani, Roja	192, 213	
Jost, Linde	359, 363, 367	39-44 51	Kamin, Wolfgang	194, 213	
Juchems, Eva	195, 212		Kamlah, Ehrhard	152	
Jun, Li	194, 213		Kammermeier, Alexander	553	
Jung, Detlev	190, 213	17-32 02	Kamp, Günter	465, 468	39-41 47
Jung, Helmut	224		Kampf, Karola	30	39-29 02
Jung, Ingeborg	35	39-33 86	Kampmann, Christoph	194, 213	
Jung, Klaus	20, 62, 201, 564, 575	39-35 87	Kampovsky, Anne-Kerstin	167	39-20 84
Jung, Michael	270, 553		Kandler, Hermann	363, 367	
Jung, S.	189	17-32 25	Kandler, Otto	482, 485	39-27 71
Jung, Susanne	28		Kann, Peter	194, 205	
Junge, Karsten	167	39-20 86	Kany, Roland	140, 142	39-27 42
Junges, Michael	407, 409	39-43 55	Kanzler, Stephan	193, 213	
Junginger, Theodor	196, 201, 272	17-72 91	Kapanen, Tuijas	346	
Jungmann, Nadja	437, 441	39-31 49	Kapffer, Matthias	407	39-46 57
Jüngst, Bodo-Knut	201		Kaphengst, Christian von	553	
Junker, Bernd	441	39-52 55	Kapp-Steen, Gisela	41	17-32 22
Junker, Klaus	362, 366	39-22 20			

Kappel, Kai	359, 363, 366	39-28 95	Kersten, Michael	39-43 66
Kappey, Fritz	224	 106, 483, 484, 485	
Kappler, I.	576		Kersting, Friedrich	230, 268
Kapuskar, Nancy	464, 470	39-42 46	Kerstjens, Dominic	276, 279
Karasiak, Andreas	553		Kerz, Helmut	550
Karbowski, Alfred	230		Kerz, Thomas	191, 213
Kärgel, Doris	164	39-37 61	Keßler, Rita	36
Kärger, Florian	45		Kessel, Gerhard	197, 213
Kargl, Herbert	157, 162	39-27 34	Kesseler-Scheler, Stefanie	195, 213
Karpuk, Sergej	418, 423	39-59 82	Kesselmeier, Jürgen	106, 110, 471
Karenberg, Elke	30	39-29 88	Kessler, Markus	196, 213
Kasper-König, Walter	196, 213	17-23 88	Kessler, Stefan	192, 213
Kassabian, Talin Susan	191, 213		Kestner, Uta	465
Kastenholz, Raimund		39-24 14	Kettenbach, Karl	157
..... 69, 295, 298, 300			Kettenbach-Klees, A.	195
Kästner, Silvia	157	39-34 54	Ketter, Renate	140
Kauczor, Hans-Ulrich	114, 192	17-51 96	Ketterl, Werner	201
Kaufmann, Heinz	31	17-27 42	Ketzel, Eberhard	23
Kaufmann, Ludwig	34	39-23 07	Keupp, Lutz	169
Kaufmann, Thomas	191, 213		Khaledpour, Cyrus	213
Kaul, Oliver	167	39-37 59	Khare, Anshuman	167
Kaul, S.	578		Kiefer, Bernd	324, 325, 327, 330
Kaul-von Bohr, Angelika	327	39-47 55	Kiefer, Markus	553
Kautz, Ulrich	501, 504	(0 72 74)	Kiefer, Ursula	500, 501
.....		5 08-3 72	5 08-3 63
Kayser, Friedrich	418, 423	39-42 45	Kiefer, Werner	437, 441
Kazemi, Reza	465, 470	39-42 82	Kiel, Gertrud	28, 434, 435, 441
Keber, Wolfgang	41	17-32 50	Kienast, Klaus-Heinz	230
Keesmann, Ingo	484, 485	39-27 21	Kieninger-Baum,	
Keil, Manfred	488		Dorothee	194, 213
Keil-Jutz, Elke	553		Kienzle, Eva	28, 45
Keilmann, Annerose	198, 205, 281		Kießling, Erik	167
Keim, Anton Maria	16		Kilbinger, Heinz	186, 190, 201
Keim, Christopher	172		Kilo, Ulrike	195, 213
Keller, Horst	436, 441	39-52 35	Kim, Soungkyoo	436, 442
Kelletat, Andreas F.		(0 72 74)	Kimbel, Renate	189, 213
..... 27, 498, 499, 501, 502		5 08-3 25	Kimmes, F.	485
Kelleter, Frank	343, 345	39-27 67	Kindgen-Bauer, Elke	161
Kellner, Roland	206	39-57 94	Kindler, Thomas	194, 213
Kellnhöfer, S.	576		King, Richard	281
Kemkes-Grottenthaler,		39-41 15	Kiral, Filiz	363, 367
Ariane	466, 468		Kiraly, Donald	501, 504
Kemmeter, Barbara	104, 437	39-57 06	5 08-2 41
Kempf, Peter	224, 270		Kirchener, Gerd	488
Kempski, Oliver	105, 197, 201	17-23 73	Kircher, Oliver	437, 442
Kenst, Jürgen	150	39-26 02	Kirchmayer, Petra Michaela	297
Kepplinger, Hans Mathias	298, 300	39-25 94	Kirchner, Peter	21
Kern, Annett	192, 213		Kirchner, Rainer	224, 269
Kern, Martin	269		Kirkpatrick, Charles James	192, 201
Kern, Thomas	191, 213		Kirsch, Delia	196, 213
Kern, Winfried	500, 507		Kirsch, Hiltrut	294, 299
Kern-Martin, Ria	298	39-38 16	Kirsch, Romute	346
Kersjes, Wilhelm	230		Kirschenmann, Rosemarie	
Kersten, Inga	198, 213		405, 407

Kirschner, Peter.....	224		
Kirschnitzki, E.	190		
Kirste, Rudolf.....	436, 437, 438	39-26 06	
Kito, Juka.....	507		
Klabunde, Thomas	436, 442	39-53 57	
Klaer, Wendelin	17, 485, 486	39-27 73	
Klages, Gerhard	418, 420		
Klages, Ulrich	199, 213	17-30 40	
Klais, Martin Juhani	418, 423		
Klapp, F.	271		
Klär-Hlawatsch, Bettina	194, 213		
Klaß, Sabine von	507		
Klawe, Christoph	195, 213		
Kleiber, Wolfgang.....	22, 326, 328	39-26 11	
Klein, Andreas	191, 213		
Klein, Christoph.....	189, 213		
Klein, Dagmar.....	437, 442	39-57 07	
Klein, Hermann Hubert	224, 267		
Klein, Jochen	190, 204	17-43 93	
Klein, Karl-Heinz.....	34	39-26 21	
Klein, Klaus	550	39-36 11	
Klein, M.	195	17-71 54	
Klein, Rainer	34	39-26 32	
Klein, Simone	19		
Klein, Stephanie.....	141, 142	39-27 43	
Klein, Sylvia	111	39-33 88	
Klein, Thomas	169, 213, 331	39-38 16	
Klein, Ulrike	295, 298		
Kleinert, Hartmut	190, 213	17-32 45	
		-68 36	
Kleinhenn, Thomas	435, 0442	39-53 31	
Kleinknecht, Konrad		39-28 93	
	104, 110, 418, 420		
Kleinmann, Louis Theodor.....	16		
Kleinmann, Yvonne	392, 395	39-28 10	
Klemens, Patrick	442	39-57 21	
Klemm, Alfred	24, 444		
Klemm, Helmut	46		
Klemm, Volker	16		
Klenk, Hans	16		
Klepsch, Egon A.	18		
Klessen, Christian	192, 213		
Klessinger, Nicolai	299, 302	39-32 20	
Kliegel, Matthias.....	141, 142	39-26 00	
Klimek, Ludger	198, 213		
Klimowicz-Pakula, Anna.....	172		
Klingel, Reinhard	230		
Klingenberg, Bernd		39-28 73	
	462, 463, 464, 470		
Klingowski, Uwe	194, 213		
Klippel, Karl-Friedrich.....	224		
Klisch, Norbert.....	566, 578, 579		
Klock, Gerd.....	437, 442	39-53 52	
Klöckl, Claudia	136	39-63 08	
Klomfaß, Stefan... 158, 160, 167, 578		39-32 33	
Klopffer, Walter.....	444		
Klos, Gerd	38	39-23 90	
Klostermann, E.	437		
Klotz, Christian.....	95, 327, 330	39-47 53	
Klouche, Mariam	189, 206		
Klugius, Norbert	32	17-33 17	
Klump, Andre	362, 367	39-55 04	
Kluth, Brigitte.....	198		
Knab, E.	575		
Knapp, Andreas	299, 300	39-63 39	
Knapp, D.	268		
Knappmann, Jürgen	566		
Knapstein, Paul-Georg.....		17-73 10	
	25, 197, 201, 272		
Knauer, Wolfram	553		
Knick, Bernhard.....	224		
Knobloch, Gerd	39	39-56 58	
Knobloch, Simone	34		
Knobloch, Stefan	141	39-27 43	
Knoche-Wendel, Elfriede.....	545	39-21 24	
Knöck, Albert	31	39-41 42	
Knoll, Wolfgang	24, 105, 425	39-30 67	
Knoob, Peter Heinrich.....	31		
Knop, Jürgen.....	105, 195, 201, 272	17-71 12	
Knoth, Joachim.....	162	39-24 13	
Knoth-Weiler, Claudia	31	39-22 03	
Knuf, Markus.....	194, 213		
Knuth, Alexander.....	224		
Kob, Walter	418, 421	39-36 41	
Kober, Susan.....	438, 442	39-43 11	
Köberle, Barbara.....	368	39-47 56	
Koberling, Felix	437, 442	39-27 09	
Köble, Jürgen.....	418, 423	39-36 33	
Köbler, Andrea	191, 213		
Kobro, Georg	501, 504	(072 74)	
		5 08-364	
Koch, Anja	191, 213		
Koch, B.	267		
Koch, Dorothee	197, 213		
Koch, Hans-Jörg	169		
Koch, Jan Oliver	190, 213		
Koch, Klara	102	39-26 44	
Koch, Michael	553		
Koch, Petra	195, 213		
Koch, Sr. Liobgid.....	553		
Koch, Tobias	553		
Koch, Uwe	418, 423	39-59 75	
Koch-Brandt, Claudia		39-38 30	
	27, 105, 437, 438		
Koczor, Martin	281		
Koebner, Thomas.....		39-38 17	
	109, 116, 327, 328		
Koehler, Jürgen.....	195, 213		

Koelsch, Bernhard.....	213		Körber, A.....	190	17-32 29
Koepf, Heike.....	466, 470	39-53 42	Korn, Hermann.....	39	39-58 84
Koerlin, Wiebke.....	37	39-54 33	Körner, Ines.....	191, 213	
Koffler, Thomas.....	194, 213		Körner, Jürgen.....	110, 418, 420	39-32 76
Koggel, Annette.....	438, 442	39-43 11	Körner, Thomas.....	305	39-52 70
Kögler, Stefanie.....	35	39-26 20	Kornmann, Oliver.....	194, 213	
Kohl, Beate.....	438, 442	39-34 08	Korrumpf, Hans-Jürgen.....	368	
Kohl, Christopher.....	437, 442	39-21 52	Kortsik, C.....	270	
Kohl, Hanne.....	281		Korves, Bernd.....	270	
Kohl, Klaus.....	33	39-41 11	Koßler, Mathias.....	566	
Kohl-Weigand, Franz Josef.....	15		Kossler, Matthias.....	280	39-42 19
Köhler, Heinz-Hermann.....	192, 213		Kost, Jürgen.....	327, 329	39-47 49
Kohlmayer, Rainer.....			Kost, Manfred.....	281	
	500, 501, 502, 503		Köster, Cornelia.....	130	39-31 89
Kohlmeyer, Birgit.....	213		Kosuch, Joachim.....	577	
Kohl Schmidt, Nicolai.....	199, 213		Kothe, Hans.....	437, 442	39-31 48
Kohnen, Wolfgang.....	189, 213	17-31 59	Köttgen, C.....		
Kohm, Andreas.....	36	39-26 68	Köttgen, Christoph.....	199, 213	
Kohm, Miriam.....	550		Kottmann, Alois.....	552	
Kohz, S.....	391	39-33 92	Kotzian, Gisela.....	42	17-72 09
Kojro, Elzbieta.....	437, 442				-29 36
Kokert, Kareen.....	27		Kotzian, Tanja.....	43	39-55 44
Kokich, Jan.....	553				-55 22
Kolb, Johanna.....	25	17-31 68	Kraemer, Christiane.....	466, 468	39-57 48
Kolb, Stefanie.....	194, 213		Kraft, Alfons.....	162	39-22 10
Kolb, Ute.....	434, 436, 440	39-41 54	Kraft, Alois.....	33	
Kolbe, Karin.....	194, 213	17-27 12	Kraft, Christa.....	434	39-22 73
Köbel, C.....	271				-53 50
Koll-Brehm, Susanne.....	553		Kraft, Joachim.....	198, 199, 201	39-26 54
Köllermann, Manfred.....	224, 271		Krahn, Volker.....	188, 214	39-22 40
Kollmannsperger, Martina.....	158, 167	39-30 58	Krahwinkel, Thomas.....	199, 214	
Kolshorn, Heinz.....	436, 442	39-43 81	Kramarova Vera.....	553	
Koltai, Johannes Ladislaus.....	224		Krämer, D.....	190	
Koltermann, Rainer.....	471		Krämer, Godehard.....	442	39-57 36
Kommoss, Friedrich.....	192, 205	17-73 06	Krämer, Ingrid.....	464	39-22 99
Konder, Peter Paul.....	15, 17, 406, 408	39-28 30	Krämer, Irene.....	42, 445	17-72 09
Konerding, Moritz A.....	188, 201	39-25 49			-29 36
Konietzko, Johannes.....	186, 190, 201	17-32 33	Krämer, Martine.....	22	
König, Benno.....	221		Krämer, U.....	191	17-71 17
König, Dieter.....	485, 487	39-44 92	Kramer, Ursula.....	393, 394	39-21 83
König, Günter.....	545		Krämer, Werner.....	143	
König, Hans.....	444		Krämer, Wolfgang.....	194	
König, Helmut.....	463, 466, 467	39-46 34	Krämer, Wolfram.....	214	
König, Markus.....	135, 136	39-63 07	Kramm, T.....	196	
König, Peter.....	435, 442	39-56 12	Kraß, Michael.....	281	
Königsmann, Herbert.....	437, 442	39-23 80	Kratz, Jens Volker.....	436, 438	39-57 04
Konzen, Horst.....	27, 62	39-25 60	Kratz, Karl-Ludwig.....	436, 439	39-58 92
		-34 31	Krauch, Carl Heinrich.....	444	
Köpke, Lutz.....	110, 418, 420	39-28 94	Krauß, Andreas.....	35	39-26 20
Kopp, Manfred.....	106	39-41 85	Kraus, Barbara.....	507	
		-27 80	Kraus, Oliver.....	214	
Kopper, Joachim.....	17, 267, 276, 278	39-27 90	Kraus, Werner.....	230	
Kopper-Reifenberg.....	281		Krause, Dieter.....	425	
Koppitz, Hans-Joachim.....	392, 394	39-34 68	Krause, Jörn.....	576	

Krause-Plewa, S.	197		
Krauter, Edmund	488		
Krautkremer, Petra	191, 214		
Krautwurst, Uwe	487	39-44	99
Krebs, K.	190		
Krebs, Rolf	224		
Kreckemeier, Udo	160, 167	39-51	40
Kreidel, H. J.	419, 423	39-33	08
Kreikenbom, Detlev	362, 364	39-27	54
Kreimer, Dirk	425	39-59	72
Kreiner, Armin	139, 141	39-26	01
Kreis, Marianne	544	39-21	22
Kreiskott, Horst	471		
Kreisler, Matthias	199, 214		
Kreiter, Sebastian	194, 214		
Kreiterling, Sabine	2		
Kreitner, Karl-Friedrich	192, 214	17-41	60
Krell, Ulrike	393	39-41	71
.....		-22	59
Kremer, Gerhard Joseph	225		
Kremer, Kurt	24, 425	39-56	57
Krempel, Friedrich	35, 36	39-22	05
Krenn, Hilmar	485, 487	39-27	72
Krenzer, Udo	466, 470	39-31	79
Kreth, Rüdiger	482, 483, 485, 487	39-44	94
Kretschmer, Dieter	44		
Kretschmer, Ingo	281		
Kretzschmar, Martin	418, 420	39-24	65
Kretzschmar, Michael	20		
Kreuscher, Hermann	225		
Kreuzburg, Nadia	484	39-44	97
Kreuzer, Knut	193, 214		
Krichbaum, Wolfgang	36	39-26	57
Krick, Roland	281		
Krick, Ulrike	33	39-33	44
Krieg, Horst	230		
Kriegsmann, Jörg	108, 192, 201	17-32	68
Kriese, Thorsten	197, 214		
Kristmannsson, Gauti	507		
Kritsotakis, Konstantin	488	39-28	44
Kröhle-Diehl, E.	194		
Kröhler, Bettina	185	17-34	85
Krohne, Heinz Walter		39-25	99
.....	296, 299, 300		
Kroker, Eduard	281		
Kroll, Ekkehard	405, 406, 407, 409	39-23	39
Kröll, Heinz	361, 364		
Krollmann, Claudia	31	39-21	39
.....		-35	39
Krombach, Gabriela	552		550
Krömeke, Marianne	297	39-25	68
.....		-24	44
Kron, Friedrich Wilhelm		39-21	43
.....	61, 276, 277, 278		
Kröner, Alfred	484, 486	39-21	63
Kronfeld, Kai	194, 214		
Krönig, Bernd	225		
Kropf, Matthias	464, 470	39-40	95
Kropf, Lorenz	501, 504	(0 72 74)	
.....		5 08-1 06	
Kropp, Manfred	107, 117, 363	39-41	85
.....		-27	80
Kroppenberg, Inge	167	39-30	57
Krost, Biggy	21, 193	17-71	67
Krotov, Denis	554		
Krotov, Kyrill	554		
Krug, Peter	281		
Krüger, R.	268, 269		
Krull, Wilhelm	72		
Krumm, Hans Georg	196, 214		
Krummacher, Hans-Henrik		39-27	55
.....	326, 328		
Krummenauer, Frank	193, 214		
Krump-Konvalinkowa, Vera	214		
Krümpelmann, Justus	20, 162	39-25	58
Krygiel, Klaus Werner	419, 423	39-29	60
Krystek, Petra	435, 442	39-33	68
Ksenofontov, Vadim	435, 442	39-38	99
Kuball, Jürgen	194, 214		
Kubin, Ingrid	157, 160, 162	39-41	91
Kuchenbauer, Stephanie	167	39-37	51
Küchenmeister, M.	151		
Küchle, Raphael	196, 214		
Kuffner, Hans-Dieter	198, 214	17-30	82
Küfner, C.	192	17-28	01
Kugelmann, Dieter	165	39-34	57
Kugelschmidt, Manfred	276, 279		
Kuhl, Brigitte	157	39-30	25
Kühl, Carsten	172		
Kühl, Thomas	425		
Kuhl, Wolfgang	225		
Kuhn, Julia	343, 346	39-27	67
Kuhn, Roland	465, 470	39-41	49
Kühnemund, Matthias	198, 214		
Kuhnke, Jürgen	214		
Kühnreich, Guido	37	39-23	52
Kulessa, Margareta	165	39-20	63
Külheim, Ursula	297	39-52	70
Kullik, Andrea	102	39-25	85
Kullmann, E.	193	17-72	51
Küllmer, Klaus	197, 214		
Kullmer, Ulrike	194, 214		
Kulzer, Florian	437, 442	39-27	09
Kümmel, Werner F.	186, 190, 201	17-73	55
Kümmerle, Fritz	201	17-29	92
Kümmer, Christa	31	39-21	39
.....		-35	39
Kümmer, Ernst	34	39-41	38

Le Meur, Pierre-Yves	39-50 54	Lhotzky, Hannelore	436	39-23 55
..... 295, 298, 301			-58 73
Leder, Horst	281	Lhotzky, U.	198	
Lehlbach, Julius	16	Licht, Wolfgang	464, 470	39-26 26
Lehmann, Gudrun	139	Lichtenfels, Rudolf	194, 214	
Lehmann, H.-T.	109	Lichtwald, Klaus	194, 214	17-72 68
Lehmann, Karl	143	Lieb, Bernhard	465	39-46 54
Lehmann, Matthias	436, 442	Lieb, Wolfgang	230	
Lehmann, Reinhard G.	153	Liebrecht, Julius	16	
Lehmann, T.	578	Liebrich, Andreas	193, 214	
Lehmann, W. D.	269	Liegerer, Andreas	281	
Lehmle-Schumacher, Isa	391, 392	Liell, Stephanie	544	39-29 04
Lehnen, Bernd Rainer	434, 442	Liesenfeld, Arnd	34	39-51 39
Lehr, Gabriele	435	Liesenfeld, Christiane	160, 167	39-47 06
Lehr, Hans-Anton	186, 192, 203	Lieser, Peter G.	27, 106, 544, 545	39-21 59
Lehr, Martina	28	Lilienthal, Georg	230	
Leibbrand, Rolf	299, 302	Lill, Jana	194, 214	
Leibundgut-Maye, Annalis	39-27 53	Lill, Marcel	102	39-22 09
..... 362, 364		Limbourg, Peter	225, 271	
Leimer, Maria	326	Lindauer, Markus Hermann	194, 214	
Leinböck, Bernd	418, 423	194, 214	
Leinen, Birgit	37	Lindemann, Stephan	193, 214	
Leinen, Felix	408, 409	Lindenblatt, Gudrun	437, 442	39-23 40
Leisen, Josef	426	Lindner, Inge	296, 299, 302	39-41 45
Leißner, Joachim	197, 214	Ling, Peter-Anton	554	
Lemm, Karla	343	Linina, Iveta	347	
Lemmel, Ernst Martin	225	Link, Carmen	507	
Lenmster, Thomas	438, 442	Link, H.	25, 267	
Lenel, Hans Otto	162	Link, Rudolf	305	
Lenhart, Christian	281	Linke, Frank	196, 214	17-68 64
Lenner, Volker	225	Linke, Horst	225	
Lennert, Gernot	305	Lipp, Markus	191, 205	17-71 76
Lennerz, Volker	194, 214	Lippert, Karl-Ludwig	198, 214	17-24 49
Lenz, Beatrix	41	Lippitz, Markus	437, 442	39-27 09
.....	-72 02	Lippok, E.	362	
Lenz, Jürgen	225	Lippold, Rainer	193, 214	17-39 51
Lenz, Peter	501, 505	Lipps, Anne	281	
.....	(0 72 74)	Lipps, Beate	189, 214	39-52 90
.....	5 08-3 64	Lips, Jochen	191, 214	
Lenz, W.	268, 269	Liptay, Wolfgang	436, 438	39-32 80
Leon, Francisco de	268, 269	Lo Sardo, Giovanni	272	
Leskopf, Sabine	500, 501, 505	Löber, Tanja	21	
Leßmöllmann, H.	465	Löblein, F.	135	39-63 06
Letzelter, Helga	563, 564	Loch, D.	190	17-73 54
Letzelter, Manfred	563, 564	Loch, Ernst-Gerhard	225	
Leube, Rudolf	188, 201	Loch, Iris	566	
Leuwer, Jörg	2, 34	Löcherbach, Eva	407, 409	39-36 02
Levickaja, Alla	507	Lochmann, Martin	564, 576, 577	39-35 05
Levy, Juan	552	Lochner, L.	270	
Lewinski, Claudia von	554	Löffelholz, Konrad	190, 201	17-32 60
Lewinski, Silke von	172		-31 71
Ley, Klaus	106, 113, 360, 361	Löffler, Adam W.	545	39-21 28
.....	-47 84	Löffler, Thomas	465, 470	39-53 43
Ley, Richard	418, 423	Lofink, Harald	295, 296, 297, 302	39-92 47

- Lohmann, Volker 190, 215
 Lohmeier, Edda 33 39-54 82
 Löhr, Hanns 193, 204 17-71 04
 Löhr, Jost 225
 Löhr, Otto 16
 Lohse, Ansgar 108, 193, 204 17-72 99
 Löken, Sandra 435, 442 39-44 17
 Löllgen, Herbert 225
 Lommel, Hilde M. 347
 Loos, Michael 71, 105, 189, 201 39-21 01
 Lopetti, Barbara 436 39-26 05
 Lörch, Bernhard 195, 214, 305 17-21 46
 Lorenz, Joachim 225
 Lorenz, Karin 554
 Lorenz, Rudolf 152
 Lorenz, Uwe 27
 Lörinz, Peter 545 39-29 04
 Lorösch, Dietmar 38 39-21 42
 Loske, Stefan 437, 442 39-31 18
 Loth, Rainer 225
 Lotholz, Doris 39 39-59 91
 Lotsch, Sibylle 199, 215
 Lott, Carsten 191, 215
 Lotz, Johannes 194, 215
 Löw, Jürgen 29, 44 39-23 05
 Löw, Roland 192, 214
 Lowitzsch, Klaus 225, 269
 Lübbers, Andreas 45
 Lubbers, Klaus 343, 344 39-21 45
 -34 04
 Lubbers, Ruud 18
 Lücke, Hartmut 485, 487 39-21 37
 Lücke, Jörg 99, 160 39-33 75
 -20 12
 Luckenbach, Reiner 445
 Luckhaupt-Koch, Kornelia 191, 215
 Lüddens, Hartmut 195, 201 17-53 72
 Lüder, Günther 195, 215
 Lüderwald, Ingo 445
 Ludwig, Bernd 230
 Ludwig, J. 436
 Ludwig, Marlene 343 39-27 65
 Ludwig-Mertin, Ursula 419, 423 39-51 93
 Lugmair, Günter 24
 Lührs, Gerold 421 39-58 02
 Luig, Ulrich 82
 Luka-Krausgrill, Ursula 299, 301 39-37 07
 Lukas, Almut von 331
 Lungu, Theodora 554
 Lunkenheimer, Ralf 272
 Lüpnitz, Dieter 462, 463, 464, 468 39-26 27
 Lüst, Reimar 70
 Lustig, Wolfgang 358, 359, 362, 367 39-24 32
 Lutgen, Joseph Paul 406, 409 39-28 28
 Luttermann, Wolfgang 196, 215
 Lutz, Andreas 437, 442 39-24 48
- ## M
- Maas, Frank 419, 422 39-58 07
 Maas, Steffen 436, 442 39-21 03
 Maass, Fritz 152
 Macchi Fabiana 507
 Macchiella, Doris 197, 215
 Machemer, Sabine 24 17-27 74
 Macher, Edwin 43 39-24 25
 Machmerth, R. 189, 215
 Madel, Waldemar 471
 Madjidi, Abbas 203
 Madler, C. 267
 Maelicke, Alfred 189, 201 39-59 11
 -59 12
 Maeurer, Markus 186, 189, 205 17-36 45
 Magerl, Walter 188, 206 39-52 18
 Magin, Dieter 546 39-21 31
 Mahler, Hans-Christian 438, 442 39-56 51
 Mahling, Christoph-Hellmut 39-22 59
 111, 116, 390, 391, 392, 394
 Mahlke, Martina 197, 215
 Maidhof, Armin 189, 215 39-52 27
 Maier, Brita 37
 Maier, Markus 418, 423 39-36 54
 Maier, Roland 275, 277, 279 39-29 17
 Maier, Rosemarie 297 39-26 92
 Maier, Rüdiger 198, 205
 Maier, Susanne 191, 215
 Maillet, Christine 106 39-52 28
 Maiworn, C. 577
 Majer, Klaus 194, 215
 Majer, Stephan 33 39-32 51
 Makarczyk-Schuster, Ewa 362 39-28 07
 Makowiecki, Ingrid 189 17-73 42
 Makowka, Dieter 33 39-28 03
 Makowski, Thomas 215
 Maldaner, M. 135 39-63 18
 Malkmus, Björn 30 39-29 02
 Malkmus, Heide lore 554
 Malpeli-Grün, Maria-Grazia 39-47 45
 130, 554
 Malsch-Mihm, Brigitte 31 39-21 39
 -35 39
 Mandler, Lutz 554
 Mandrella, Eckhard 122, 305 39-56 41
 Maner, Hans Christian 397
 Mang, Christian 190, 215 17-31 92

Mann, Bernd	196, 215		Mattenklott, Axel	299, 301	39-28 88
Mann, Klaus	195, 215	17-35 96	Matter-Seibel, Sabina	501, 505	
Mann, Markus	196, 215		Mattern, Andreas	438, 442	39-57 36
Mann, Wolf	198, 201, 273	17-73 60		-56 01
Mannhardt-Laakmann,			Mattes, Petra	53	39-23 12
Wilma	194, 215		Matthias-Bleck, Heike		39-32 06
Mantowski, Rolf	305		295, 297, 301	
Mantzke, Ursula	191, 215		Matthies, Diethart	465, 467	
Mappes, Gerhart	225		Matthusen, Heather	331	
Maqsud, Nek Mohammed	485, 487	39-28 98	Matuschek, Herbert	359, 362, 367	39-51 09
Marcus, A.	272			-49 89
Marel, Klaus	295, 297, 302	39-24 41	Matuschek, Johanna	498	(0 72 74)
Margolina-Hait, Elena	554			5 08-1 03
Marhöfer, Dieter	41	17-71 65	Matuschka-Greifenclau,		
Maric-Oehler, Walburga	191, 231		Klara Gräfin von	15	
Marin y Presno,			Matyssek, Eveline	268	
Araceli-Rosa	500, 501, 505		Matzker, Joseph	225	
Märker, Christian	578		Mauer, A.	161	39-37 67
Märker-Hermann,			Mauer-Groß, Ursula	189, 215	
Elisabeth	193, 204		Maul, Bärbel	27, 274, 279	39-27 16
Markewitz, Andreas	230		Maurer, Gabriele	388, 392	39-22 59
Markiefka, U.	215		Maurer, Jan	186, 198, 205	
Markl, Jürgen		39-27 38	Maurer, Marcus	295, 298, 302	39-29 03
.....	28, 105, 463, 464, 465, 467		Maus, Eveline	34	39-34 73
Markstaller, K.	191		Mäusle, Ewald	272	
Markstaller, Klaus	215		May, Georg	141	
Markwick, Virginia	576		May, Gerhard	22, 151, 152	39-23 49
Marotto, Annalisa	438, 442	39-43 03	Mayer, Alexander	196	
Marschalkowski, Eric	418, 423	39-43 84	Mayer, Eckhard	196, 205	17-68 94
Marschall, Susanne	327, 329	39-56 80	Mayer, Elisabeth	150	39-22 17
Martens, Jochen	63, 464, 467	39-26 75		-41 84
Martens, Sigrid	25	17-72 35	Mayer, Gerhart	502	
Martin, Christoph	34	39-63 37	Mayer, Günter	103, 151, 152	39-25 45
Martin, Monika	199, 215		Mayer, K.	160	39-20 26
Martinez, Juan Carlos	418, 423	39-36 33	Mayer, M.	579	
Martinez-Sanchez, Elena	130		Mayer-Popken, Ottfried	190, 215	17-31 19
Martini, Mario	18, 167	39-20 65	Mayet, Werner	193, 204	17-40 18
Maruko, Hiroko	554		Mayr, Christine	2	39-24 21
Marwehe, Frauke	295, 297, 302	39-38 77	Mc Gann, T.	343	
Marx, Bellinda	436	39-58 83	McKenney, Thomas	393, 395	
Marx, Ernst	16		Meadows, Lisa	465, 470	39-32 93
Marx, Klaus	552		Mehlhart, Ulrich	554	
Marxen, Reinhard	305	39-25 68	Meibauer, Jörg	326, 328	39-27 62
Marz, Bernd	30	39-41 28	Meichel, Johann	362, 365	39-21 99
Marzi, Hiltrud	305	39-27 98	Meier, Claudia		39-38 75
Maschek, Hansjörg	225		356, 359, 360, 363, 366	
Maskala, Maria	362, 367	39-49 89	Meier, Herbert	39, 439	39-26 05
Maskos, Michael	436, 440	39-41 90	Meier, Johannes	106, 140, 141	39-38 44
Massinger, Claudia	198, 215		Meier, Ute	197, 215	
Matheus, Michael	22, 28, 392, 394	39-22 65	Meimberg, Rudolf	162	39-25 54
Mathiasch, Bernd	435, 442	39-58 85	Meinen, Klaus	225	
Mathy, Helmut	15, 396	39-44 58	Meinert, Rolf	193, 215	
Matschiner, Ralf	442	39-43 13	Meinhard, Dieter	80	
Matschull, Hans-Jürgen	418, 423	39-59 72	Meinig, Günter	225	

Meisel, Werner.....	445	39-32 82	Meves, Michael.....	225	
Meisig, Konrad.....	28, 356, 360	39-44 52	Mewes, Karsten R.....	465, 470	39-42 82
.....		-22 46	Mewes, Torsten.....	198, 215	
Meisinger, Sylvia.....	276	39-54 03	Mews, Alf.....	437, 440	39-29 82
Meißner, Ulrich.....	465, 470	39-43 83	Meyenburg, Walter.....	192, 215	
Meister, A.....	107	39-40 10	Meyer zum Büschenfelde.....		17-72 75
Meixner, X.....	110		Karl-Hermann.....	105, 107	-72 76
Melchior, Ralph Jochen.....	194, 215		Meyer, Günter.....	21, 106, 485, 486	39-27 01
Melchior, Sebastian.....	197, 215			-34 46
Mellinghaus-Dowidat, Ursula.....	507		Meyer, Jürgen.....	193, 201, 272	17-72 50
Meltzer, Constanze von.....	464, 470	39-56 62	Meyer, Kerstin.....	438, 442	39-43 46
.....		-42 04	Meyer, Lüder Hinrich.....	194, 215	
Melville, Ralph.....	22		Meyer, Monika.....	464, 470	39-42 03
Melzer-Voigt, Katrin.....	361	39-22 49		-44 13
Mengden, Hans-Jürgen von.....			Meyer, Ralf Georg.....	191, 194, 215	
.....	225, 270		Meyer, Roland.....	215	
Mengel, Karl-Eugen.....	194, 215		Meyer-Yark, Ties.....	191, 215	
Mengel, Rudolf.....	445		Michael, Heike.....	360, 363, 367	39-56 11
Menger, Wolfgang.....	225		Michaelis, Jörg.....		17-32 52
Menke, Henrik.....	230		25, 27, 40, 79, 185, 193	-73 69
Menke, Wolfgang.....	225, 272		Michaelis, Renate.....	436	39-22 72
Mennekes, Friedhelm.....	546	39-21 31		-23 34
Mennemeier, Franz Norbert.....		39-51 44	Michalsen, Andreij.....	191, 215	
.....	327, 328		Michalski, Christel.....	356	39-22 46
Menning-Heinemann.....	53		Michel, Diethelm.....	152	39-26 85
Menninger, Marion.....	462, 463	39-28 00	Michels, Berthold.....	194, 215	
Menzel, Josef Joachim.....		39-24 33	Micke, Patrick.....	194, 215	
.....	21, 63, 391, 392, 394		Miehlke, Klaus.....	226	
Menzel, Karola.....	464, 470	39-42 96	Mika, Holger.....	230	
Menzel, Klaus.....	546	39-21 26	Mika-Grüttner, Annette.....	195, 215	
Menzel, T.....	193, 215		Mikus, Rudolf.....	501, 502, 505	(0 72 74)
Menzler, Franz.....	565, 575, 578	39-35 82		5 08-1 11
Menzner, Andreas.....	193, 215		Milbradt, Robert.....	437, 442	39-52 57
Mergener, Klaus.....	193, 215		Milde, Hans-Joachim.....	33	39-23 23
Merkel, Harald.....	419, 423	39-58 12	Mildenberger, Peter.....	192, 205	17-71 26
Merkel, Wolfgang.....	297, 300	39-31 42		-20 19
Merklt, Andreas.....	22		Mildenberger, Udo.....	165	39-20 85
Merl, Brigitte.....	190	17-73 56	Miller, E.....	195	
Merle, Klaus.....	135, 136, 420	39-63 01	Miller, G.....	507	
Merschbächer, G.....	271		Minden, Klaus.....	554	
Mertens, Monika.....	167	39-39 91	Minnameier, Gerhard.....	160	39-30 20
Mertz, Dieter.....	484, 487	39-28 57	Mitra, Subir K.....	419, 423	39-26 35
Merz, Eberhard.....	197, 204			-37 10
Mesinich, N.....	189		Mitrovic, Sascha.....	195, 215	
Messing, Manfred.....	564	39-35 04	Mittelbach, Georg.....	488	
Metoui, Michel Mongi.....	346		Mittler, Elmar.....	396	
Metz, Jost.....	271		Mitze, Margarethe.....	230	
Metz, R.....	189	17-31 49	Moehler, Markus.....	215	
Metzdorf, Christina.....	140, 142	39-27 41	Moeller, Bernhard.....	215	17-68 97
Metzger, Ortrud.....	199		Moersig, Wolfgang.....	196, 215	17-29 11
Metzmann, Ute.....	192, 215		Mohiyeddini, Changiz.....	299, 301	39-37 08
Metzroth, Bernhard.....	465, 470	39-39 57	Möhle, Martin.....	406, 409	39-43 56
Meuzler, Erhard.....	277, 278	39-32 45	Möhler, Markus.....	193	
Meurer, Andrea.....	197, 215		Mohr, Elisabeth.....	37	39-23 12

Mohr, Elke	30, 49	39-25 25	Müller, Hildegard	195, 216	17-21 62
Mohr, Katja	167	39-32 34	Müller, Irina	554	
Mohr, Walter	192, 216	17-30 42	Müller, Jakob	465, 470	39-39 41
Mohr-Kahaly, Susanne		17-24 63	Müller, Jürgen	38, 39	39-35 30
.....	186, 193, 204		Müller, Karl-Dieter	167	39-37 74
Möhrmann, R.	109		Müller, Klaus	164	39-22 29
Moll, Bertram	198, 216		Müller, Lars Peter	196, 216	
Moll, Friedrich	435, 437, 439	39-43 48	Müller, Marion	417	39-44 67
Möllmann, Margaretha	579			-22 67
Mols, Manfred		39-27 28	Müller, Matthias	195, 216	
.....	106, 116, 296, 297, 300		Müller, Norbert (FB 13)	327	39-44 48
Mondani, Jürgen	437, 442	39-58 37	Müller, Norbert (FB 26)	564, 575	39-35 10
Moninger, Markus	327, 330	39-37 83	Müller, Thomas	188, 204	39-34 94
Mönk, Stefan	191, 215	17-29 58	Müller, Tina	44	
Monter, Ursula	554		Müller, Ulrich	419, 422	39-58 12
Mora-Ferrer, Carlos	465, 468	39-44 83	Müller, Uwe	418, 423	39-59 72
Mörbel, Brigitte	326	39-26 15	Müller, V.	271	
Mork, Günter	43	39-21 67	Müller, W. Robert	396	
Morlok, Karl	32	39-29 29	Müller, Werner E. G.	17, 189, 201	39-59 10
Mörsch, Michael	167	39-54 08	Müller-Bellingrodt,		17-72 01
Mörschel, Matthias	186, 196, 215		Thomas	40, 41, 272	-72 02
Morsches, Bernhard	201		Müller-Esterl, Werner	188, 189, 201	39-58 90
Morsches, Frederik	185		Müller-Forell, Wibke	192, 206	
Moßgraber, Elke	500		Müller-Gerhard, Norbert	195, 216	17-28 33
Mosis, Rudolf	141	39-27 44	Müller-Haberstock, Stephan		
Muchin, Alexander	554		196, 216	
Muders, Beate	36	39-43 21	Müller-Klieser, Wolfgang ...	188, 201	39-57 61
Mühl, Martin	281		Müller-Küppers, Evelyn	129	39-31 88
Mühl, Otto	162	39-25 56	Müller-Quernheim, Joachim	230	
Mühlenbeck, Hildegard	121	39-26 60	Müllner, Klaus	172, 347	
Mujkanovic, Robin	165	39-20 89	Mülthei, Heinrich	28, 406, 408	39-28 31
Müllen, Klaus	24, 444	39-53 75	Münch, Inge	24	17-71 66
Müller, A.	193		Münch, Stephan	396	39-41 71
Müller, Axel	498	(0 72 74)	Mund, Jan-Peter	485, 487	39-43 71
.....		62 38	Mundlos, Stefan ...	108, 186, 194, 206	
Müller, Beatrix	498	(0 72 74)	Mundt-Espín, Christine	361, 366	39-55 05
.....		5 08-1 03	Mungen, Anno	393, 395	39-41 71
Müller, Christa	28, 32	39-22 21	Münker, H.-G.	269	
Müller, Christina	191, 216		Muno, Wolfgang	296, 297, 302	39-59 47
Müller, Cornelia	32	39-21 53	Munsteiner, Christine	267	
Müller, Dagmar ...	119, 297, 302, 305	39-40 26	Münster, Jutta	34	39-42 18
Müller, Dietram ...	81, 359, 362, 365	39-26 65	Münster, Sabine	195, 216	
Müller, Doris	305	39-28 24	Müntefering, Horst		17-73 09
Müller, Ernst Wilhelm	298, 300	39-48 13	41, 187, 192, 201	
Müller, Eva Katrin	501, 505	(0 72 74)	Münz, Rudolf	109	
.....		508-225	Münzenberg, Gottfried	418, 420	39-36 73
Müller, Frauke	199, 205	17-21 02	Müsch, E.	362	39-28 18
Müller, Gerd	410	39-43 61	Muschiol, R.	195	17-71 12
Müller, Gerhard	201		Muscholl, Erich	202	17-71 70
Müller, Günter	44		Müser, Martin	418, 423	39-36 46
Müller, H. A.	269, 271		Muszynski, Heinzarnold		39-27 98
Müller, Hans-Friedrich	165	39-20 70	295, 298, 303	-28 70
Müller, Henning	437, 442	39-24 47	Muth, Franz-Christoph	363, 367	39-40 18
Müller, Hermann	269		Muttray, Axel	190, 216	17-31 21

- N**
- Nacke, Bernhard 44
- Nagel, C. 195, 216
- Nagel, Felix 226
- Nagel, Klaus 226
- Nagel, Rainer 130 39-21 77
..... -32 10
- Nagler, Beate 41 17-23 70
- Nagler, Ingrid 36 39-26 82
- Nalenz, Barbara 193, 216
- Nalepa, Renate 140 39-25 47
- Nasdala, Lutz 488 39-47 81
- Nast, Hanns-Peter 226
- Natzinger, Hans-Willi 34 39-27 83
- Nauth, Heinrich-Albert 38 39-22 55
- Nauth-Pinhack, Hiltrud 199 17-72 47
- Navarro, Psihas Salvador 194, 216
- Nawrath, Hermann 190, 204 17-72 98
- Nawroth, Thomas 437, 442 39-57 02
- Nedelmann, Birgitta 300 39-52 70
- Neder, I. 197
- Neeb, Bernd 437, 442 39-53 52
- Neeb, Peter 440
- Neeb, Rolf 439
- Neff, Jacquy 501, 505
- Negrasz, Marco 419, 423 39-31 62
- Neher, Manfred 226
- Nehrbaß, Richard 34 39-25 11
- Nehring, Cornelia 195, 216
- Neis, Peter 191, 216
- Neisius, D. 272
- Neitzel, Frank 443 39-43 12
- Neitzel, Sönke 392, 395 39-27 76
- Nell, Werner 330 39-25 43
- Nerzic, Isabelle 362 39-28 18
- Nestel, Karljörg 191, 231
- Netscher, Heike 281
- Netz, Kerstin 27
- Neubauer, Franz 121, 122, 281 39-56 41
- Neuburger, Gerd 578, 579
- Neufang, Achim 196, 216 17-68 97
- Neufurth, Edelgard 185 39-57 99
- Neugart, Rainer 421 39-26 08
- Neugebauer, Carmen 198
- Neugebauer, Friedrich 135, 136 39-63 57
- Neuhann, Thomas 226
- Neuhausen, Jörg 435, 443 39-39 20
- Neuhausen, Reiner 419, 421 39-58 27
- Neuhäuser, Heidrun 436 39-22 87
- Neuheuser, Gisela 36 39-47 95
- Neumann, Markus 191, 216
- Neumeyer, Christa 39-34 19
..... 462, 465, 467
- Neunhöffer, Till 418, 424 39-43 65
- Neurath, Markus Friedrich
..... 193, 206
- Neuse, Werner 16
- Nickel, Otmar 192, 216 17-29 84
- Nickel, Ralf 195, 216
- Nickel-Stork, Gabriele 195, 216
- Nickisch, Andreas 216
- Nicolai, Alexander 579
- Nicolai, Rosemarie 331 39-32 56
- Nicolai, Walter 362, 365 39-23 35
- Nied, Wolfgang 42 17-71 82
- Niedenthal, Carola 130 39-31 89
- Nief, Uschi 464 39-25 86
- Niehüser, Ralf 418, 424 39-36 27
- Niem, Christina 327, 330 39-33 64
- Niemczyk, Horst 226
- Nierhoff, Ansgar 545 39-47 94
- Nietzel, Margot 130 39-31 89
- Nikitsch, Martina 42 17-44 63
- Nikoley, Beate 482, 484 39-43 73
..... -22 97
- Nilges, Paul 305
- Nink, M. 230
- Nishimura, Morio 546 39-21 31
- Nissen, B. 576
- Nitt, Barbara 484 39-22 97
- Nix, Wilfred 195, 202 17-22 24
- Nodel, Olga 554
- Noe, Ulrike 435 39-22 84
- Noelle-Neumann, Elisabeth
..... 298, 300 39-25 57
- Noll, Monika 465 39-55 39
..... -23 14
- Noll, Oliver 407, 409 39-43 58
(0 72 74)
- Nordmann, Brigitte 501 5 08-2 47
- Nowak, Bernd 193, 216
- Nowak, Tomasz 554
- Nowicki, Heike 33 39-33 43
- Nürnberg, Hans-Arno 418, 424 39-43 84
- Nuss, Volker 192, 216
- O**
- O'Brien, John 501, 505
- Ober, Volker 33 39-21 10
- Oberholzer, Katja 192, 216
- Oberländer, A. 195 17-33 46
- Oberländer, Erwin 39-28 14
..... 17, 27, 390, 391, 392, 394 -34 22
..... -28 11
- Oberle, Brigitte 16, 160 39-42 54
- Obermaier, Sabine 324, 326, 329 39-41 26

- Obermann, Bettina194, 216
 Obst, Ursula106, 471
 Ochs, Günter464, 468 39-34 14
 Ochs, Kirsten191, 216
 Ochsenfeld, Christian437, 443 39-37 35
 Ochsmann, Randolph39-37 01
118, 293, 299, 300
 Ockenga, Theodor226
 Oed, Gerti268
 Oeftering, Heinz169
 Oehler, Regina305
 Oehme, Bernd578
 Oelert, Hellmut17-32 08
28, 69, 196, 202, 272 -39 26
 Oelsner, Andreas418, 424 39-51 72
 Oesch, Barbara191, 216 17-43 76
 Oesch, Franz
105, 107, 108, 190, 202
 Oettinger, W271
 Ofer, Monika438, 443 39-43 11
 Offen, Heinrich501, 505
 Ogbuihi, Sylvester191, 206
 Ohl, Felicia419 39-25 81
 Ohler, Werner24, 202
 Ohlig, Tanja438, 443 39-43 11
 Okonek, Stefan226
 Okuda, Jun111, 435, 439 39-37 37
 Olbermann, Manfred226, 270
 Olbert, Dorothea198, 202, 226 17-23 61
 Oldenstein, Jürgen39-31 54
27, 28, 389, 391, 394
 Oler, Jürgen193, 216
 Omerzu, Heike150, 151, 153 39-32 98
 Opel, Heinz von172
 Opitz, Marc167 39-56 74
 Oppenhäuser, Magali130 39-47 45
 Oppenheim, Michel16
 Oppermann, Siegfried A.484, 487 39-27 33
 Orestano, Fausto226
 Orf, Brigitte64, 65 39-49 27
 Orming, Rudolf22
 Orschel, Manfred500, 505
 Orth, J.271
 Orth, S.191 17-67 55
 Orth, Thomas193
 Ortseifen, Karl39-27 67
49, 52, 66, 83, 342, 343 -32 30
 Ortwein, Gudrun151, 153 39-26 52
 Osols-Wehden, Irmgard327, 329 39-25 43
 Ossendorf, Manfred194, 216
 Osten, Manfred70
 Osten-Sacken, D. von der269
 Ostertag, Jean-Pierre22
 Othegraven, Jens437, 443 39-41 20
- Others, Andrea298
 Ott, Alexander199, 216
 Ott, Friedemann564, 565 39-38 54
 Ott, Ulrich445
 Ott, Ursula554
 Otte, Paul202
 Otten, Ernst W.105, 110, 418, 421 39-25 18
 Ottmers, Dyrken E.507 (0 72 74)
50 82 39
 Otto, Carsten297, 303 39-59 57
 Otto, Gerd202 17-36 13
 Otto, Gert152 39-22 86
 Otto, Mike192, 216
 Otto, Ralf96
 Overzier, Claus226
 Özer-Arasli, Ali198, 216
- ## P
- Pachner, A.579
 Pachner, Stephan577
 Paczynski, Stephan von191, 216
 Pagé, Sylvie331 39-38 16
 Pagel, Anne-Marie405 39-22 70
-28 26
 Pages, Ines270
 Pahlke, Günter577
 Pal, Gudrun33 39-35 61
 Palberg, Thomas39-36 38
105, 111, 418, 421
 Palm, Reinhold40, 41 17-7205
 Palme, Branka359, 360, 362, 367 39-28 08
 Palme, Eckhard226
 Palmer, Michael189, 206 17-31 28
 Pangerl, Rosemarie140 39-27 42
 Panhans, Walter-Georg39-23 02
417, 419, 424
 Panitz, Sonja130 39-31 89
 Panknin-Schappert, Helke281 39-56 67
 Pankok, Justus195, 216
 Pankratz, Monika407
 Pannhorst, Wolfgang488
 Papadopoulos, Christiane130 39-47 45
 Papadopoulos, Nikolaos39-59 70
110, 418, 421
 Papendick, Astrid28
 Parent, G.196
 Paris, Roger16
 Parma, Vinicio Piero130 39-47 45
 Paschen, K.267, 268
 Päsche, Bernd152 39-32 68
 Paschke, Mario418, 424 39-36 81
 Passchier, Cornelis Willem39-32 17
484, 486

Passler, Gerd	418	39-37 11	Petry, Yvonne	44	
		-53 60	Petter, Willi	28, 564, 575, 577	39-35 11
Patok, Susanne	151	39-26 86	Petutschnigk, Diethelm		39-25 32
Patrosio, Christian	199, 216			185, 186, 187, 188, 202	
Patt, Walter	280		Petzke, Frank	437, 443	39-28 72
Pattberg, Ursula	437	39-43 19	Peylo, Stephan	199, 216	
Patzke, Una	362, 365	39-54 06	Pfadt, Katja	36	39-46 48
Paul, Wolfgang	422	39-36 44	Pfann, Walter	554	
Paulsen, Harald	63, 105, 462, 464	39-46 33	Pfannenstiel, Peter	226	
		-46 70	Pfarr, Kristina	390, 393, 395	39-22 59
Paulsen, Melinda	554		Pfau, Hans Klaus	471	
Pauly, Irmgard	297	39-26 92	Pfeiffer, Björn	550	
Pavlus, Natalija	466, 470	39-35 40	Pfeiffer, Günther	226	
Payer, Peter	16		Pfeiffer, Norbert	40, 198, 202, 272	17-72 85
Pecher, Hans Peter	164	39-25 56	Pfeiffer, Peter	463, 466, 470	39-35 42
Pechstein, Johannes	226		Pfister, Albrecht	406, 408	39-25 38
Peege, Joachim	164, 277, 278	39-27 16	Pfitzenmaier, Jesco	197, 216	
Peetz, Dirk	194, 216		Pflug, Hans-Joachim	164	39-25 65
Peffekoven, Rolf	160, 164	39-26 17	Pfützner, Andreas	194, 216	
Peifer, Karl-Heinz	172		Pfützner, Christiane	276, 277	39-44 22
Peilstöcker, Karen	436, 443	39-53 56			-38 52
Peiser, Wolfram	295, 298, 303	39-56 38	Philipp, Michael	226	
Peivandi, Ali	196, 216	17-23 88	Philippi, Daniela	397	
Pélégry, Chantal	501, 505	(0 72 74)	Philippi, Heike	194, 216	
		5 08-3 56	Picard, Jacques	505	(0 72 74)
Pelizaeus, Ludolf	390, 392, 394	39-54 04			5 08-1 18
Pelster, Herbert	198, 216		Pichlmaier, H.	135	
Penner, A.	405	39-26 93	Pick, Eckhart	164	39-20 42
Pentz, Martina	82		Piedmont, René	99	
Peper, Adelheid	554		Piepenbring, M.	196	17-72 91
Peppel, Dirk	554				-28 93
Pérad, Jocelyne	16		Piepkorn, Birgit	194, 216	
Perl, Jürgen	407, 408	39-28 38	Pies, Carsten	437, 443	39-33 02
Perl, Matthias	501, 502	(0 72 74)	Pietsch, Christian	359, 362, 365	39-27 84
		5 08-2 53	Pietsch, Michael	189, 216	17-31 53
Perlick, Christian	438, 443	39-57 38	Pilch, Henry	197, 216	
Perneckzy, Axel	197, 202	17-73 31	Pillau, Helmut	325, 327, 330	39-51 44
Perner, D.	106, 110		Piller, Gereon	281	
Perron, Walter	20, 164	39-23 68	Pindur, Ulf	104, 434, 437	39-57 37
Peru, Fasil	198, 216				-57 05
Pesch, R.	579		Pinnells, Susan	465	39-24 63
Pesch, Wilhelm	141				-50 53
Peschlow, Urs	356, 363, 365	39-43 98	Piper, C.	271	
Peterfy, Margit	343, 346	39-27 64	Piquardt, Gert	172	
Petermann, Ralf	436, 443	39-21 11	Pirke, Karl Martin	226	
Peters, Friedolf	226, 270		Pistor, Gert	230	
Peters, H.	271		Pistorius, Alexander	199, 216	
Peters, Jan E.	281		Pistorius, Jutta	199	
Peters, Malte	193, 216		Pittenturf, Elke	34	39-63 14
Petersohn, Franz	202		Pitton, Michael	192, 216	
Petracic, Bozidar	230, 268		Pitz, Susanne	186, 198, 216	
Petrak, Frank	195, 216, 305		Plachter, Bodo	190, 202	17-36 52
Petri, Eckhard	226		Plagemann, Hermann	169	
Petry, Franz	189, 206				

Plaggemeier, Christine	501	(0 72 74)	Prinz, Annemarie	25	17-53 55
.....		5 08-3 74	Prinz, Heinrich	554	
Planz, Konrad	226		Prinzing, Günter	390, 392, 394	39-27 82
Platen, Hilmar von	484, 486	39-47 60	Pröbstle, Thomas	195, 217	
Platt, Karl-Ludwig	191, 204	17-43 70	Profitlich, Christopher	160, 168	39-47 07
Plummer, Patricia		39-34 77	Prokop, Andreas	465, 470	39-43 28
.....	106, 114, 344, 346	-21 45	Pross, Eberhard	226	
Pöckl, Wolfgang	501, 502	(0 72 74)	Pross, J.	576	
.....		9 19-9 58	Prüfer, Diethard	196, 217	17-68 97
Podlech, Jürgen	190, 216		Pruppacher, Hans	419, 421	39-28 61
Poethke, A.	110		Przibille, Oliver	193, 217	
Pohle, Almut	501, 505	(0 72 74)	Psczolla, Matthias	191, 231	
.....		5 08-3 44	Pucher-Palmer, I.	193	17-72 75
Pohlentz, Joachim	194, 216		Pullig, Winfried	157, 168	39-26 46
Polani, Daniel	407, 409	39-36 08	Puschmann, Monika	157	39-30 28
Poller, Ulrike	488		Pütz, Arnold	304	
Pollmann, Wolfgang	471		Pütz, Robert	485, 486	39-47 64
Pollok, M.	191	17-67 55	Putz-Thate, Stefanie	501, 505	
Pollow, Kunhard	198, 202	17-72 78	Pyka, Roswitha	42	17-74 06
Pommerening, Klaus ..	193, 202, 410	17-31 06			
Poost, M.	194	17-72 44			
Popp, Klaus-Jürgen	499, 501, 505				
Poralla, Thomas	226				
Porath, Daniel	161, 168	39-27 15			
Porsch, Udo	195, 217				
Portale, Giuseppe	23				
Porten-Palange, Paola	130	39-47 45			
Pörtl, Klaus	104, 499, 501, 502	(0 72 74)			
.....		5 08-2 50			
Portugall, Wolfgang	554				
Porzelt, Burkard	141, 142	39-24 58			
Pösel, Christian	418, 424	39-23 94			
Poser, Michael	43	39-55 44			
.....		-55 22			
Post, Felix	193, 217				
Postina, Rolf	437, 443				
Postleb, Evelyn	161	39-20 09			
Pötsch-Schneider, Lucia	191, 206	17-73 88			
Powarzynski, Ute	554				
Prange, Reinhild	189, 206	17-67 50			
Prat, Nathalie	21				
Preetorius, Emil	16				
Prellwitz, Winfried	194, 202	17-71 90			
Prescott, Gisa	484	39-44 97			
Pressler, Menahem	16				
Preuß, Holger	565	39-54 14			
Preuß, Johannes	110, 485, 486	39-24 66			
Preuß, Markus	437, 443	39-24 47			
Preuß, Natalie	42, 217	17-32 18			
.....		-22 63			
Preussner, Paul Rolf	198, 206				
Prigge, Wolfgang-Ulrich		39-34 38			
.....	295, 297, 301				
Prinz, Aloys	164	39-37 80			

Q

Quarg, Renate	194, 217	
Quast, Günter	418, 422	39-36 68
Queisser-Luft, Annette	194, 206	

R

Raab, Gerhard	305	
Raatz, Volker	43, 501, 505	
Radke, Thorsten	575	
Rädler, Arno	172	
Radler, Ferdinand	467	39-26 62
Radtke, Thorsten	565	39-35 89
Rahmer, H.	267	
Raiteri, Roberto	443	39-24 47
Rammelsberg, Michael	31	39-48 08
Rapin, Jürgen	191, 217	
Rapp, Reinhard	500, 505	(0 72 74)
.....		5 08-1 48
Rashed, Mohammed	363, 367	39-38 80
Raskin, Gisela	191, 217	17-71 75
Rasselenberg, Brigitte	118	39-40 40
Rathgen, Günther H.	202	
Rau, Gerhard	226	
Rau-Mann, Dagmar	130	39-31 89
Rauch, Stephanie	164	39-30 43
Rauh, Wolfgang	226, 272	
Rauls, H.	267	
Rausch, Christian	281	
Rausch, Christine	36	39-56 17
Rauscher, Josef	276, 278	39-27 91
Rauscher, Matthias	199, 217	
Rebentisch, Manfred	172	

Rebentisch, Monika	157	39-22 26	Reischmann, Thomas	39-28 59
Reber, Helmut	192, 217	17-26 46	112, 484, 486
Rebsch, Christine	194, 217		Reiser, Marius	140, 141
Rebscher, Nicole	465, 470	39-46 53	Reisinger, Heinrich	44
Rech, Andreas	281		Reisner, Klaus	226
Reckmann, Achim	194, 217		Reiter, Johannes	120, 140, 142
Reckmann, Eva	197, 217		Reiter, Josef	14, 276, 278
Reddehase, Matthias J.	189, 202	17-36 51	-23 04
Reddig, Dieter	47		Reiter, Peter	554
Reggelin, Michael	436, 437, 439	39-53 59	Reiter, Walter	554
Regier-Klein, Eva	195, 217		Reithofer, Thomas	196, 217
Rehkugler, Frank	196, 217		Reitter, Bernd	194, 202
Reich, Christa	111, 153		Reitz, Bernhard	28, 341, 343, 344
Reich, Hans H.	98		-34 95
Reich, Oliver	197, 217		Reitz, Markus	566, 577
Reichardt, Rolf	103	39-26 37	Remmele, Wolfgang	226
Reichel, Stefanie	35	39-23 51	Remmert, Volker	406, 409
.....		-25 95	Renda, Ernst-Georg ...	275, 277, 279
Reichel, Wolfgang	226		Rendel, Bernhard	554
Reichert, Beate	199, 217		Renk, Burkhard	418, 424
Reichert, Erwin	418, 421	39-27 29	Renner, Karl N.	298, 300
Reichert, Ingo	577		Repkewitz, Ulrich	165
Reichert, Manfred	552		Resch, Stefanie	437
Reichert, T.	198, 217		Reske, Konrad	190, 217
Reichling, Peter	169	39-20 81	Reske-Kunz,	
Reichmann, Dagmar	554		Angelika B.	107, 195, 202
Reidl, Ingeborg	270		Rethmeier, Thorsten	38
Reif, Heinrich	488		Rettinger, Elmar	22
Reifenberg, Peter	281		Reuhl, Joachim	191, 217
Reifenrath, Claudia	194, 217		Reuss, Stefan	188, 204
Reiff, Klaus	191, 217	17-71 75	Reuster-Jahn, Uta	
Reihmann, Matthias	436, 443	39-53 57	295, 296, 298, 303
Rein, J.	135	39-63 11	Reuter, Martin	
Rein, Thomas	305		110, 196, 217, 418, 421
Reinart, Sylvia	501, 505		Rheingans, Oliver	437, 443
Reinbold, Angelika	33	39-47 76	Rheinheimer, Dominik	27
Reinboth, Rudolf	467	39-25 24	Richter, Bärbel	191, 217
Reindel, Rosita	39	39-56 65	Richter, Gerhard	226
Reinemann, Carsten ...	295, 298, 303	39-37 48	Richter, Michael	464, 468
Reingardt, Dorothee	554		Richter, Stefan	195, 217
Reinhardt, Egon	169		Rick, Thomas	577
Reinhardt, Jens	407, 409	39-36 16	Ricker, Reinhart	298, 300
Reinhardt, Rotraut	199, 217		Rickert, Christoph	465, 470
Reinhardt, Sigrid	31, 189	39-57 97	Riedel, Christa	24
Reinhardt, Thomas	191, 217		Riedel, Christiane	197, 217
Reinhardt, Udo	359, 362, 367	39-27 87	Riedel, Friedrich Wilhelm	
Reinhardt, Waltraud	27, 28, 29	39-24 19	392, 394
Reinhardt-Maelicke	471	39-57 97	Riedel, Kerstin	325, 326, 329
Reinheimer, Manfred	42	17-71 21	Riedel, Thomas	368
Reis, Herbert	129, 327, 331	39-42 62	Riedel, Wolfgang	106, 343, 345
Reis, Marie-Luise	157	39-23 63	Riedel-Spangenberg,	
Reiß, Wolfgang	544	39-21 22	Ilona	141, 142
.....		-21 23	Rieder, H.	230
Reisch, Robert	197, 217		Rieder, Josef	34

Rieder-Nelissen, Christian.....		Roeder, Emmi.....	16
.....	194, 217	Roegner, Wolfgang.....	33 39-25 17
Riedhammer, Karin.....	391, 395	Roeske, Kurt.....	26
Rieger, Hubert.....	226	Roessing, Thomas.....	305
Riegler, Hans.....	445	Rogge, Jörg.....	392, 395 39-24 33
Rieker, Olaf.....	192, 217	Roggendorf, Helene.....	30 39-23 69
Riemann, J.-F.....	269	41 28
Rienäcker, Jürgen.....	188, 217	Roggenthin, Heike.....	485, 487 39-29 27
Riepert, Thomas.....	226	Rohleder, Norbert.....	43 17-68 77
Ries, Markus.....	193, 217	Rohleder, Ulrich.....	43 17-35 55
Rieuwerts, Sigrid.....	343, 346	Rohmer, I.....	197 17-27 48
Rill, Hans-Georg.....	299, 303	Röhr, Ute.....	195, 217 17-21 30
Rilling, Peter.....	436, 443	Rohr-Weirich, Hannelore.....	42 17-74 07
Rimbach, Richard.....	507	Röhrich, Jörg.....	191, 217
Ring, Uwe.....	484, 486	Röhrig, Ernst.....	554
Ringel, Ingrid.....	392, 395	Röhrig, Stephanie.....	37, 53 39-23 12
Ringel, Kurt.....	192, 217	Rohwer, Jens.....	471 39-41 41
Ringsdorf, Helmut.....	70, 436, 439	Rojas Toro, Marta.....	130 39-21 77
Rinne, Dieter.....	488	Roland, Frank.....	160, 168 39-55 37
Rintelen, Clothilde von.....	217	Rollar, Monika.....	269
Rios, Petra.....	36	Rolle, Dietrich.....	343, 344 39-27 11
Rippin, Gerd.....	193, 217	Roller, P.....	577
Risi, Margot.....	343	Romaneehnen, Bernd.....	192, 217
Risi, Sergio.....	437, 443	Romer, Franz.....	202, 467 39-28 79
Rister, Manfred.....	227, 269	Römer, Jutta Isabel.....	501, 505
Ritschel, Rudolf.....	359, 362, 367	Rommens, Pol Maria.....	17-72 92
.....	-28 07	196, 202, 272
Ritter, Anne.....	27	Romppe, Jan Dirk.....	197, 206
Ritter, B.....	187	Rompf, Marga.....	40 17-29 69
Ritter, Brigitte.....	80	Roos, Helmut.....	172
Ritter, Gebhard.....	202	Roosen, Rudolf.....	153
Ritter, Helmut.....	436, 439	Rörig, Jürgen.....	193, 217
Ritter, Irmhild.....	554	Roß, Ralf.....	195, 217
Ritter, Karsten.....	227	Roß, Xiaolan.....	195, 217
Ritter, Sibylle.....	391	Rösch, Dieter.....	39 39-22 07
Rittner, Christian.....	191, 202	Rösch, Frank.....	117, 436, 439 39-53 02
.....		35 39-26 90
Ritzenhofen, Ute.....	343, 346	Rösch, Markus.....	436, 443 39-44 32
Rivero Salavert, Nicolas.....	501, 505	Röschke, Joachim.....	187, 195, 206 17-73 63
Rivo, Karoly de.....	34	Rose, D. M.....	190, 217 17-36 29
Roberts, Heidi.....	230	Rose, Klaus.....	164 39-47 12
Roberts-Fehlinger, Brenda.....	554	Rose-John, Stefan.....	108, 193, 202 17-33 63
Robinson, David J.....	501, 505	Rösel, Petr.....	343, 345 39-32 63
.....	(0 72 74)	Rosendahl, Thomas.....	197, 217
.....	5 08-1 36	Rosenow, H.....	578
Robison, Olin C.....	16	Rösler, Hans Peter.....	192, 217 17-68 79
Roche, Geneviève.....	103	Roßmann, Gabriele.....	185 17-34 85
Rock, Kerstin.....	280	Rosner, Günther.....	419, 422 39-58 22
Rockenbauch, Ralf.....	37	Rosocha, S.....	193, 217
Rödel, Walter G.....	117, 392, 394	Roszbach, Inge.....	281
Rodeland, J.....	554	Roszbach, Wolfgang.....	195, 217
Röder, Roland.....	168	Rossmann, Ute.....	347
Rodriguez, A.....	199	Rotermund, Erwin.....	326, 328 39-25 75
Rodriguez, Aranzazu.....	217	Roth, Andreas.....	63, 164 39-22 28
Roeckl, Ernst.....	425		

- Roth, Elisabeth 153
 Roth, H. W. 191, 217
 Roth, Manela 22
 Rothausen, Karlheinz 484, 486
 Rothe, Gunter 464, 467 39-25 35
 Rothgerber, Karl-Heinz 31 17-30 37
 Rotter, Frank 169
 Röttger, Kati 327, 329 39-37 83
 Rowe, David E. 406, 408 39-28 37
 Ruberg, Uwe 111, 326, 328 39-25 30
 Rück-Braun, Karola 436, 439 39-24 17
 Rückert, Georg 16
 Rückert, Klaus 227
 Rude, Erwin 108, 186, 190, 202 17-72 88
 Rude, Jürgen 188, 217 39-34 93
 Rüdell, Lioba 347 39-32 10
 Rudig, Lothar 196, 217
 Rudigier, Jürgen 227
 Rudolf, Walter 19, 20, 164 39-24 12
 Rudolph, I. 107 17-43 78
 Ruffing, Margit 276, 280
 Ruffing, S. 484, 487
 Ruge, Hans 500, 502 (0 72 74)
 5 08-1 13
 Rühle, Wolfgang 464, 470 39-34 15
 Ruhwinkel, Joerg 199, 217
 Rümelin, Andreas 191, 217
 Rump, Marlies 388 39-28 14
 -34 22
 Rumpelt, Hans-Joachim 227
 Rumsey, Gisela 185
 Runkel, Jörg 34 39-41 38
 Runkel, Martin 196 17-26 62
 Runkel, Stefan 42, 218 17-32 14
 Rupilius, Barbara 194, 218
 Rupp, Hans Heinrich 164 39-20 71
 Ruppe, Andrea 195, 218, 305
 Ruppert, Matthias 277, 280 39-29 75
 Ruppert, Michael 37 39-25 21
 Ruppert, Peter 501, 505 (0 72 74)
 5 08-1 18
 Rupprath, G. 267
 Rupprecht, Hans-Jürgen 193, 204 17-72 67
 Rupprecht, Rainer 464, 467 39-26 59
 Rüßmann, Helmut 406, 408 39-24 03
 Russ, Anja Maria 326, 330 39-47 51
 Russell, Laura 501, 505
 Rüttgers, Signe 501, 505 (0 72 74)
 5 08-1 36
- S**
- Saalwächter, Daniela 53 39-23 12
 Sabbagh, Jamill 488 39-44 95
- Sabel, Karl 487
 Sach, Petra 435 39-53 21
 Sachsse, Walter 467 39-57 25
 Sack, Jutta 161
 Sackmann, Elisabeth 544 39-21-29
 Saffari, Sara 199, 218
 Saggau, W. 270
 Salamon, Thomas 195, 218
 Sallmann, Klaus 362, 365 39-27 85
 Salmuth, Curt Freiherr von 16
 Salnikow, Nikolai 17, 501, 502 (0 72 74)
 5 08-3 65
 Salnikow-Ritter, (0 72 74)
 Eva-Maria 501, 505 5 08-3 64
 Saloga, Joachim 195, 206 17-29 27
 Salomon, Hermann 564, 575 39-35 17
 Sältzer, Heiko 194, 218
 Sander, Edmund 43 17-35 50
 Sander, Günther 275, 277, 280 39-32 49
 Sander, Heinz-Georg .. 110, 418, 421 39-36 67
 Sander, Ralf 546 39-21 30
 Sander, Sabine 190, 218
 Sandhoff, Markus 45
 Sandmann, Klaus 158, 164 39-20 97
 Sandu, Olga 552
 Sänger, Astrid 37 39-29 01
 Sänger, Christoph 554
 Santer, Jacques 18
 Santos, Antonio Inácio de Brito 501
 Sanwald, Burkhard 193, 218
 Sapp, Martin 189, 206 17-67 49
 Sarnighausen, Hans-Eckart 194, 218
 Sartorius, Otto 16
 Saß, Cordula 44 39-48 01
 Saßmannshausen, Ursula 36 39-37 53
 Sasse, Martin 554
 Sattel, Herbert, E. 505
 Sattelberger, Peter 31 39-52 34
 Sattler, Annette 42 17-45 19
 Sattler, Dorothea 143 39-26 74
 Sattler, Hans-Joachim 438, 443 39-57 29
 Sauer, Jörg 196, 218
 Sauer, Martin 153
 Sauerheimer, Karlhans 39-25 59
 63, 160, 164
 Sauerwein-Graetz, Kerstin 566
 Saur, Klaus G. 68
 Savelsberg, Sabine 33 39-37 49
 Savidis, A. 578
 Savvidis, Savvas 193, 218
 Saxer, Marion 554
 Scappini, Gerard 578

Schäck, Ernst	16		Scheffczyk, Thomas.....	2, 34	39-63 38
Schad, M.....	391	39-33 92	Scheffel, Manon.....	507	
Schadebrodt, Jens.....	436, 443	39-44 31	Schega, Wolfgang.....	227	
Schädler, Michael M.....	199, 218		Scheib, Margit	34	39-27 83
Schadmand-Fischer, Simin.....			Scheiba, Klaus-Jürgen.....		39-24 54
.....	192, 218		405, 406, 408	
Schaeffer, Burkhard	552		Scheideler, Britta		39-34 68
Schaeffer, Hans-Joachim.....	501, 506		390, 391, 392, 395	
Schäfer, Albrecht	227		Scheidgen, M.....	158	
Schäfer, Arnd Fabian.....	196, 218		Scheidhauer, Gerhard.....	151, 153	39-31 43
Schäfer, Astrid	199, 218	39-23 16	Scheidt, Eberhard	193, 218	17-31 02
Schäfer, Dirk	485, 487	39-43 71	Scheinhardt, Hartwig	506	
Schäfer, Dorothea.....	397		Schellenberger-Hauk, Claudia ...	552	
Schäfer, Hans-Jochen	437, 443	39-57 20	Scheller, Herbert	198, 199, 202	17-30 20
Schäfer, Harald	42		Schenk, Dietmar		39-28 58
Schäfer, Liselotte	277	39-21 43	110, 482, 484, 486	
Schäfer, Matthias	191, 218		Schenk-Meuser, Karin	199, 218	
Schäfer, Peter	488		Schenke, Ludger	28, 140, 142	39-27 12
Schäfer, R.....	268		Schenkluhn, Bernd.....	196, 218	
Schäfer, Regina.....	43, 392, 395, 498	39-24 33	Scherer, Guido	191, 218	
Schäfer, Siegfried.....	498	(0 72 74)	Scherer, Stefan.....	419, 421	39-32 89
.....		5 08-1 10	Scherer, Thorsten	437, 443	39-24 90
Schäfer, Ulrich	418, 424	39-59 13	Scherhag, Anton	191, 218	17-30 85
Schäfer, Winfried	218		Schermann, Ingrid.....	436	39-24 02
Schäfer-Weyand, Margit	27, 274		Scheurich, Armin	195, 218	
Schäfers, Serge.....	45		Schicketanz, Karl-Heinz	193, 218	17-31 04
Schaffeld, Michael	465, 468	39-23 37	Schiener, Jürgen	295, 297, 303	39-47 05
Schäffer, Uwe	197, 218		Schier, Johannes	227	
Schaffner, Helga Maria	199, 218		Schiffler, Hedwig.....	327, 392	39-25 80
Schäffner, Johanna	391		Schilcher, Karl	110, 418, 421	39-59 17
Schaffner, Paul	299, 303	39-44 03	Schild, Erling Ozer.....	16	
Schaffrath, Michael	198, 218		Schilling, Ernst-Peter	424	39-58 17
Schafft, Ulrich	103	39-26 55	Schilling, Fritz	227	
Schallert, Christoph.....	168	39-20 30	Schilling, Klaus von		(0 72 74)
Schamschula	554		500, 501, 506	5 08-3 23
Schaper, Axel		39-51 27	Schilling, Peter-Ernst	419	
.....	565, 575, 576, 577, 578		Schilling, Rolf.....	418, 421	39-36 99
Scharaika, Nikolaus.....	298		Schillinger, Tobias	407, 409	39-33 62
Schardt, Stefan	135, 136	39-63 15	Schilson, Arno	393, 394	39-24 59
Schareika, Nikolaus.....	303	39-45 80	Schimmack, Lothar	218	17-31 18
Schärf, Christian.....	326, 329	39-32 46	Schinzel, Helmut	193, 206	
Scharf, Claus	22		Schinzel, Ilona	299, 303	39-46 32
Scharhag, Christina	484	39-28 51	Schipper, Sigrid	417	39-36 18
Scharnagl, Susanne	33	39-41 76	Schlaak, Jörg.....	193, 206	
Scharnewski, Estelle	29	39-23 01	Schlabrendorff, Eva von.....	347	
.....		-23 04	Schlack, Hans Georg.....	227	
Schärtl, Wolfgang	437, 440	39-41 90	Schlau, Wilfried.....	21, 297, 300	39-27 32
Schassan, H.-H.....	271		Schlechter, U.....	151	
Schatz, Gabriele	161	39-25 55	Schlechtriemen, Petra	281	
Schauwecker, Frank	227		Schleef, Udo.....	407, 410	39-46 56
Scheck, Florian		39-24 76	Schlegel, Jens.....	194, 218	
.....	28, 110, 417, 418, 421		Schlegel, Sabine.....	230	
Schedel, Karin.....	465	39-41 13	Schleicher, Harald.....	545	39-21 27
Scheel, F.....	392	39-52 58	Schleinkofer, Gerhard.....	406, 408	39-33 30

Schleis, Ekkehard.....	578		Schmidt, Uwe.....	37, 120, 297, 303	39-40 29
Schleis, Thomas.....	435, 443	39-44 37	Schmidt, Wolfgang (FB 04).....	227	
Schlick, Tilman.....	196, 218		Schmidt, Zora.....	507	
Schlick, Vera.....	361	39-56 72	Schmidt-Glitzer,.....		
Schliephake, Gundel.....	99		Albrecht.....	191, 218	
Schlimmer, Stefan.....	84		Schmidt-Kittler, Norbert.....	484, 486	39-23 26
Schlößer, Ralf.....	195, 218		Schmidt-Köppler, August.....	227	
Schlosser, Martina.....	157	39-30 22	Schmidt-Martila, E.....	270	
Schlotter, Eberhard.....	546		Schmidtberger, U.....	197	17-20 39
Schmahl, Helmut.....	392, 395	39-54 04	Schmied, Ewa.....	277, 280	39-55 45
Schmehlich, Haruka.....	577		Schmied, G.....	195	17-71 55
Schmelz, Elfriede.....	33	39-51 11	Schmied, Gerhard.....		39-27 97
Schmelz, Oliver.....	437, 443	39-27 09	295, 297, 301, 303	
Schmicking, Daniel.....	276, 280		Schmieden, Hartmut.....	419, 422	39-29 33
Schmid, Franz Xaver.....	196, 206	17-70 67	Schmiedt, Walther.....	196, 206	17-22 82
Schmid, Friederike.....	425	39-36 42	Schmitt, André.....	196, 218	
Schmid, Jan Peter.....	566		Schmitt, Angelika.....	464	39-25 33
Schmid, Susanne.....	326	39-55 94	Schmitt, Annette.....	295, 297, 303	39-34 50
Schmid, Volkmar.....	464, 470	39-42 03	Schmitt, Edgar.....	190, 204, 206	17-32 28
Schmidseder, Ralf.....	227		Schmitt, G.....	195	17-28 41
Schmidt, Anette.....	191, 218	17-24 12	Schmitt, Helmut.....	507	
Schmidt, Annemarie.....	296	39-40 30	Schmitt, Karin.....	32	
Schmidt, Annemarie (FB 12).....	297	39-27 28	Schmitt, M.....	192	
Schmidt, August-Wilhelm.....	227		Schmitt, Margret.....	272	
Schmidt, Bernd.....	41	17-71 52	Schmitt, Melanie.....	218	17-53 68
Schmidt, Berthold.....		39-59 22	Schmitt, Robert.....	39	39-27 13
.....	186, 187, 189, 202		Schmitt, Rudolf.....	579	
Schmidt, Bettina.....	303	39-59 33	Schmitt, Sabine.....	465	39-38 56
Schmidt, C.....	160	39-25 14	Schmitt, Sigrid.....	22, 397	39-48 27
Schmidt, Christian-Ludwig.....	231		Schmitt, Ulrich.....	195, 218	
Schmidt, Christoph.....	168	39-20 76	Schmitt, Volker.....	464, 470	39-42 02
Schmidt, D.....	135	39-63 32	Schmitt, Wilhelm.....	16	
Schmidt, Dirk.....	169		Schmitt, Wolfgang (FB 16).....	393	39-51 42
Schmidt, Erwin R.....		39-52 24		-47 15
.....	105, 463, 466, 467		Schmitz, B.....	272	
Schmidt, Günter.....	410		Schmitz, J.....	271	
Schmidt, H.-J.....	267		Schmitz, Josef.....	142	
Schmidt, Hans-Dieter.....	227		Schmitz, Michael.....	566	
Schmidt, Harald.....	42	17-37 40	Schmitz, Sabine.....	198, 218	
Schmidt, Hartmut.....	465, 470	39-32 93	Schmitz-Nahrath, Martin.....	218	
Schmidt, Helmut.....	227		Schmitz-Valkenberg, P.....	268	
Schmidt, I.....	193, 194	17-72 81	Schmude, Hartmut.....	554	
Schmidt, Jürgen.....	554		Schmukle, Stefan.....	299, 303	39-24 84
Schmidt, Klaus.....	501, 506	(0 72 74)	Schmutzler, Frank.....	135, 136	39-63 05
.....		5 08-2 41	Schnabel, Annette.....	295, 297, 303	39-40 42
Schmidt, Kurt.....	160, 164	39-42 40	Schnabel, Karl Hans.....	227	
Schmidt, Manfred.....	111, 436, 439	39-37 70	Schnabel, T.....	269	
Schmidt, Marcus.....	197, 218		Schnädelbach, Astrid.....	407, 410	39-29 23
Schmidt, Paul.....	500, 506	(0 72 74)	Schnecko, Hans-Werner.....	445	
.....		5 08-1 55	Schneider.....	566	
Schmidt, Paul-Günther.....	165	39-25 54	Schneider, Anja.....	437, 443	39-24 48
.....		-32 32	Schneider, Claus.....	406, 408, 409	39-36 04
Schmidt, Siegmar.....	297, 301	39-54 86	Schneider, Hans-Jürgen.....	34	39-54 84
Schmidt, Stefan.....	410	39-43 61	Schneider, Hans-Michael.....	227	

Schneider, Hans-Otto	151, 153	39-44 79	Schopf, Rudolf Ernst	195, 204	17-29 43
Schneider, Hendrik	165	39-20 31		-29 42
Schneider, Jutta	465, 470	39-39 46	Schosser, Gustav	471	
Schneider, Matthias	407, 410	39-24 03	Schott, Erich	15	
Schneider, Norbert	70		Schott, Norbert	103	39-24 57
Schneider, Norbert F.	297, 300	39-24 44	Schrade, A.	392	39-25 80
.....		-47 04		-34 69
Schneider, Peter	14, 15, 164	39-26 60	Schramm, Christoph	193, 218	
.....		-23 29	Schramm, Peter	186, 195, 204	17-72 59
Schneider, Peter M.	191, 204		Schramm-Schmidt, Ulrike	391	39-44 63
Schneider, Stephan	194, 218		Schramme, Jürgen	465, 470	39-50 33
Schneider, Theodor	142	39-26 74	Schrattenholz-Hammar,		39-59 97
Schneider, Thomas	327, 330	39-33 64	André	189, 204	
Schneider, Ute	390, 392, 395	39-34 68	Schreiber	76	39-49 11
Schneider, Uwe H.	23, 172		Schreiber, Susanne	168	39-56 82
Schneising, F.	579		Schreiber, Wolfgang	192, 218	17-52 85
Schnell, Dagmar	395		Schreiner, Dorothea	33	39-40 96
Schnell, Matthias	437, 443		Schreiner, Gerd	44	
Schnell, U.	193	17-73 95	Schreiner, Kurt	103	39-51 34
Schnettger, Matthias	22		Schreiner, Oliver	193, 218	
Schnieder, Bernhard	554		Schrezenmeir, Jürgen	227	
Schnorbus, York	168	39-20 61	Schriefers, Karl-Heinz	227	
Schnorrenberg, Gerd	444		Schröder, Annette	197, 218	
Schoen, Harald	297, 303	39-34 50	Schröder, Christian	206	39-57 93
Schoen, Ulrich	153		Schröder, Christine	198, 218	
Schoenmehl, Mike	554		Schröder, Friedo	168	39-31 75
Schöfmann, Hans-Jürgen	84		Schröder, Hans-Jürgen		39-36 05
Scholl, Helmut	565	39-35 84	28, 406, 407, 410	
Schöllhammer, Ute	150	39-37 96	Schröder, Heinz-Christoph		39-57 91
Schollmaier, Ursula	356	39-22 46	189, 204	
Schollmeyer, Dieter	436, 443	39-53 20	Schröder, R.	189	
.....		-54 69	Schrodin, Christine	281	
Schollmeyer, Kerstin	33	39-54 54	Schrohe, Renate	436	39-22 72
Schollmeyer, Patrick	362, 368	39-27 53		-23 34
Schöllner, Carsten	197, 218		Schröter, Elisabeth	363, 365	39-38 75
Scholly, Norbert	554		Schröter, Susanne	305	
Schölmerich, Paul	202		Schubert, Roland	197, 206	17-21 13
Scholz, Götz	31	39-22 01	Schuberth, Edgar		
.....		-22 02	565, 575, 576, 577, 578, 579	
Scholz, Sebastian	397		Schuchardt, Helga	72	
Scholz, Stephan	194		Schuchart, Uta	270	
Schön, Ewa	575		Schuchmann, Marcus	193, 218	
Schön, Loni	157	39-30 33	Schuchmann, Renate	392	39-26 12
Schönberger, Winfried	194, 202	17-73 24	Schué, Edith	34	
Schönborn, Hartwig	227		Schuh, Hans-Jürgen		39-33 40
Schönefuß, Götz	197, 218		405, 406, 408	
Schönenberg, Christa	43	39-24 25	Schuhmacher, Christine	437	39-57 28
Schönharting, Volker	418, 424	39-59 80	Schuhmacher, Isabel	38	39-47 47
Schönhense, Gerhard		39-36 21	Schuhmann, Roland	271	
.....	105, 418, 421		Schuhwerk, Klaus	554	
Schönleben, K.	269		Schuld, Norbert	437, 443	39-41 98
Schöpe, Hans Joachim	418, 424	39-36 26	Schulenburg		39-34 68
Schöpe, Hans-Günther	564	39-35 18	Rosamunde Gräfin	395	
Schöpf, Rainer	135, 136	39-63 09	Schuler, Manfred	552	

Schulmerich, Marco	168	39-20 82	Schwab, Michael	191, 219	
Schulte, Antonius	143		Schwab, Patricia	276	
Schulte, Erik	188	39-27 22	Schwab, Rainer	191, 219	17-72 48
Schulte-Wissermann, Hermann	227				-72 58
Schultes, Christine	20		Schwäble, Wilhelm	471	39-57 25
Schultess, Jan	465, 470	39-55 75	Schwägler, Georg	297, 300	39-24 44
Schultz, Andrea	443	39-44 40	Schwan, Christoph	418, 424	39-36 30
Schultz, Hartwig	326, 330	39-27 59	Schwantner, Matthias	555	
Schultz, Ludolf	487	16-2 79	Schwarting, Andreas	193, 219	
Schultz, Michael	436, 443	39-53 56	Schwarz, Georg	305	
Schultze, Brigitte	109, 362	39-49 89	Schwarz, Gunther	195, 219	
		-28 06	Schwarz, Josef	555	
		-51 01	Schwarz, Lothar	172	
Schulz, Andrea	436		Schwarz, Manfred	197, 219	17-27 47
Schulz, Friedemann	554		Schwarz, Mathias	160, 168	39-26 72
Schulz, Gerhard	194, 219		Schwarz, Petra M.	105, 107	17-31 22
Schulz, Holger	16		Schwarz, Wolfgang	41	17-22 53
Schulz, Peter	95	39-21 17	Schwarz-Knöck, Monika	31	
Schulz, Rolf Christian	436, 439	39-23 55	Schwarzkopf, Stefanie	555	
Schulz, Thomas	219		Schweden, Franz	192, 219	17-67 84
Schulz, Volker	227		Schwedt, Herbert	21, 327, 328	39-27 57
Schulz-Dobrick, Burkhard		39-41 12	Schwehm, Goetz	555	
	484, 487		Schweiger, Petra	555	
Schulze, Fritz W.	343, 344	39-55 85	Schweikardt, Nicole	407, 410	39-32 86
Schulze, Peter M.	160, 164	39-25 51	Schweikhard, Lutz	425	39-59 74
Schulze, Ralf	199, 219		Schweinfurth, Wolfgang	31	39-38 62
Schulzen, Petra	282		Schwenn, Oliver	198, 219	
Schumacher, Leonhard		39-27 51	Schwentick, Thomas	407, 409	39-36 03
	106, 390, 391, 394		Schweppenhäuser, Johannes		39-42 36
Schumacher, Manfred	31, 32, 62	39-23 03		438, 443	
		-23 06	Schwerdt, T.	190	17-32 33
Schumacher, Reinhard	194, 202	17-24 45			-32 35
Schumacher, Tobias	297, 303	39-54 55	Schwerdtfeger, Barbara	343, 346	39-44 49
Schumacher-Löffler, Walter	555		Schwerdtfeger, Friedrich Peter	272	
Schumann, Siegfried	297, 303	39-54 78	Schwickert, Axel C.	165	39-32 05
Schumann-Schmid, Brunhilde	565	39-35 20	Schwitale, Maik	197, 219	
Schunck, Peter	501, 502	(072 74)	Schwitzgebel, Gottfried	282	39-44 22
		508-3 53	Schwöppe, Dirk	436, 443	39-44 40
Schunk, Holger	168	39-55 49	Schwörer-Kohl, Gretel	397	
Schunk, Klaus	192, 204	17-73 58	Scotti-Rosin, Michael	361, 366	39-28 17
Schüpferling, Marlise	277	39-29 74	Scriba, Albrecht	153	
Schürmann, Heinz	485, 486	39-44 95	Sczesny, Christoph	165	39-20 92
Schürmann, Kurt	202		Sebastian, Martin	193, 219	
Schürmeyer, Thomas H.	272		Seckfort, Helmut	227	
Schurzig, Angelika	363	39-34 23	Seddigh, Susann	195, 219	
Schuster, Carl-Johannes	227		Sedlmeier, Franz	142	39-27 44
Schuster, Stephan	230, 269		Seeberger, Martina	53, 500	(072 74)
Schuth, Walter	231				50 81 17
Schütte, F.-H.	270		Seebohm, Thomas M.		39-25 27
Schütz, Lothar	419, 424	39-28 65		117, 276, 278	
Schüz, Joachim	193, 218		Seelbach, Dieter	342, 344	39-34 78
Schwaab, Carsten	168	39-20 94	Seemann, Christine	360, 363, 367	
Schwaab, Jan A.	168	39-44 25	Seewald, Gerlinde	190	17-51 13
Schwab, Almut	555		Seghers, Anna		16

Seher, Christian	555		
Sehhati-Chafai, Gholam	227		
Seibel, C.	193	17-71	04
Seibert, Gerhard	227		
Seiberts, Ruth	393, 395	39-43	38
Seidel, Elisabeth	195, 219		
Seidel, Frank	168	39-40	70
Seifert, Erwin	227		
Seifert, Joachim-Kai	196, 219		
Seifert, Ulrich	191, 231		
Seiffge-Krenke, Inge	294, 299, 300	39-24	43
Seiler, Andreas	36	39-21	88
Seiler, Dieter	269		
Seilheimer, Christian	168	39-30	18
Seils, S.	188	39-57	94
Seim, Gunter	407, 410	39-25	16
Seimetz, Hans-Jürgen	488		
Seitel, Hans Peter	165	39-50	42
Seitz, Alfred	106, 110, 465, 467	39-44	11
Seitz, Willi	282		
Seitz, Wolfgang	227		
Seliger, Annette	32, 33	39-21	90
Seliger, Barbara	108, 194, 202	17-33	13
Sell, Gerd	219	17-27	76
Sellergren, Börje	435, 440	39-57	22
Seltmann, Elisabeth	185	17-73	86
Semmel, Arno	489		
Semsch, Klaus	367	39-33	97
Semsch, Klaus	362		
Senarclens-Grancy, Alexander Freiherr von	16		
Sendero, Bogdan	501, 506	(0 72 74)	
		508-364	
Senges, J.	269		
Sergl, Hans Georg	198, 199, 202	17-30	24
Sergl, Marita	193, 219		
Seubert, Sabine	507		
Seufert, Gerlinde	164	39-20	75
Seufert, Rudolf	197, 219		
Seus, Peter	436, 443	39-44	40
Sevenheck, Christian	407, 410	39-28	39
Seybold-Epting, W.	267		
Seyfeddinipur, Nosratollah		17-73	38
	195, 219		
Shih, Anne	552		
Sicard, Myriam	367	39-55	04
Siebold, Manfred	343, 345	39-46	35
		-21	46
Siebenborn, Patrick	555		
Siebert, I.	298	39-38	11
Siebler, Jürgen	193, 219		
Siebner, Horst	227		
Siegel, Daniela	18		
Siegemund, Kerstin	34	39-63	26
Sieger, Christiane	30	39-25	25
Siegert, Albrecht	464, 467	39-26	30
Siepchen, Hertha	141	39-26	01
Siepe, Hans T.	361, 365	39-29	87
Siepe, Karin	130	39-47	45
Sieren, Rolf	555		
Siessenop, Sylvia	462, 463	39-33	29
Siessmeier, Thomas	192, 219		
Siever, Holger	507		
Sievers, Sandra	485	39-21	54
Siggemann, Jürgen	30	39-59	59
Sigmund, Günther	230, 272		
Sigmund, Martin	271		
Sikora, Peter	577		
Sillescu, Hans		39-22	89
	63, 111, 434, 436, 439		
Silva-Brummel, Maria Fernanda		39-51	17
	358, 359, 362, 367		
Simaei, Ursula	361	39-28	16
Simiantonaki, Nektaria	192, 219		
Simon, Eric	168		
Simon, Frank	546	39-21	23
Simon, Peter	443	39-23	80
Simon, Renate	20	39-22	30
Simon, Werner	139, 141	39-37	72
Simon-Opitz, Nicola	168	39-54	42
Singer, Hellmut	434, 435, 437, 439	39-57	16
Singer, Margit	35	39-26	20
Singh, Waltraud	141	39-26	73
Singhof, Bernd	23		
Sinß, K. G.	270		
Sipos, Iriz	327, 330	39-55	28
Sirocco, Frank	484, 486	39-27	14
Skalicky, Wiebke	362	39-49	89
		-51	01
Skarupke, Robert	161, 168	39-27	15
Skibba, Inge	282		
Skonieczny, Paul	16		
Skopnik, H.	271		
Skripko, Tanja	436, 443	39-44	32
Skronn, R.	578		
Sliwinski, Hans	142	39-33	09
Slowinski, Anja	135	39-63	23
Smollich, Helga	80		
Smolnik, Ulrike	299, 303	39-31	05
Snider, Marie-Noelle	507		
So, Young-Rok	130	39-47	45
Sody, R.	192	17-21	10
Sofos Alivisios	282		
Sohár, Eva	298	39-93	00
		-93	01
Solies, Dirk	276, 280	39-56	68
Sollberg, Günther	227		
Sonne, Volker	487		

Sonnhof, Udo	227		Steffens, Dagmar	555	
Sonntag, Ronald	158, 168	39-25 26	Steffens, Hans-Peter	190, 219	
Sørensen, Rüdiger	34	39-52 66	Steffens, Rudolf	22, 331	39-48 28
Sorger, Karin	228		Stehl, Denise	43, 501, 506	(0 72 74)
Soto De Kamann, Silvia	131	39-21 77			5 08-3 56
Spacek, Vladimir	545	39-21 34	Steiert, Jürgen	501	
Spaderna, Heike	299, 303		Steiger, Stefanie	36	39-46 43
Spaniol, Thomas	435, 440	39-39 18	Stein, Franz	15	
Spath, Karl Peter Christian		39-58 91	Stein, Friedrich A.	165	39-20 38
	28, 32, 50, 64, 72, 106		Stein, Heidi	359, 363, 367	39-27 79
Späth, Walther	42, 43	39-55 56	Stein, Raimund	197, 219	
Speckter, Herwin	85		Stein, Thomas M.	343, 345	39-29 12
Spehs, Peter	485, 487	39-44 93	Stein, Volker	160, 172	
Spessert, Rainer	188, 204	39-37 18	Steinbach, Anita	33	39-41 21
Spielmann, Mechthild	189, 219	17-31 24	Steinbach, C.	188	39-57 61
Spiering, Hartmut	435, 443	39-27 03	Steinbach, Manfred	228	
Spies, Bernhard	28, 326, 328	39-25 75	Steinbach, Markus	326, 330	39-55 12
Spies, Ernst-Dieter	489		Steinbeck, Anja	157, 165	39-20 39
Spieß, Hans Wolfgang	24, 111, 444	39-35 23	Steinborn, Dieter	305	
Spiesberger, Hubert	418, 424	39-36 82	Steinbrenner, M.	363	39-22 58
Spira, Andreas	362, 365	39-23 35	Steinbrink, Kerstin	195, 219	
Spitz, Jörg	227, 271		Steiner, Anita	555	
Spiwoks-Becker, Isabella	188, 219	39-46 12	Steiner, Eric	197, 219	
Splett, Martin	141, 142	39-26 01	Steiner, Tilman	298, 304	39-93 00
Spranger, Jürgen	202		Steinfeld, Patricia	282	
Sprengard, Karl Anton		39-27 89	Steinhardt, Hans Jörg	228	
	17, 117, 276, 278		Steinlein, Wilhelm	15	
Springer, Elisabeth	120, 297, 303	39-40 29	Steinmann, Werner	565, 575	39-37 45
Spyridaki, Eleftheria	507		Stelmazyk, Bernhard	277, 279	39-48 11
Srinivasan, Ventakrishnan	500, 506		Stelzig, Hans Hartmut	228, 270	
Staab, Franz	23	39-28 14	Stender, Elmar	199, 219	17-30 77
Stachel, Günter	142		Stenert, Ute	295, 298, 303	39-29 00
Stahl, Heiko	343, 346	39-51 13	Stenner, Alexander	168	39-20 23
Stahl, R.	194	17-71 90	Stenner, Irmgard	33	39-47 77
Stahlschmidt, Michael	228		Stenzhorn, Michael	36	39-54 75
Stähr, Peter	193, 219		Stephan, Gerrit	419, 424	39-58 40
Staib, Bruno	360, 361, 365	39-47 82	Stephan, Siegfried	231	
Stamm, Manfred	445		Stephan, Tim	437, 443	39-31 49
Staněk, Alěš	191, 219		Steppling, Harald	228	
Stanislawski, Thomas	194, 219		Stern, Monika	32	39-23 03
Stapf, Karl	484, 487	39-28 53			-23 06
Starck, Joachim	172		Steutden, Helmut	38	17-33 75
Staritz, Martin	228		Stewen, Marcus	168	39-25 53
Starke, Helmut	546		Steyer, Ronald	160, 168	39-37 23
Starke, R.	151		Stieffenhofer, Ute	484	39-28 51
Stassen, Michael	190, 219		Stiglegger, Marcus	331	39-38 16
Stauber, K.	185, 186, 188	39-22 39	Stillger-Meurer, Petra	407	39-34 67
Staude, Ulrich	27, 406, 408	39-28 36	Stock, Helga	434	39-22 73
Staudt, Michael	552				-53 50
Staudte, Hans-Walter	228		Stock, Rainer	219	
Stauth, Georg	305		Stockamp, Karl	228	
Steeger, Dieter	228, 566		Stöckemann, V.	277	39-37 97
Stefanski, Janusz-Maria	555		Stockfisch, Dagmar	107	39-40 10
Steffan, Jakob	15				-40 22

Stöckigt, Joachim.....	434, 437, 439	39-57 51	Stumpfen, D.....	135	39-63 25
Stöckle, Norbert.....	368	39-44 39	Stumpf, Fritz.....	282	
Stocksmeier, Uwe.....	228		Stumpf, Hilke.....	298	39-26 70
Stoeter, Peter.....	114, 192, 202	17-71 41	Stuppert, Peter.....	138	39-32 55
Stoffels, Bernhard.....	198, 219		Stürer, Andreas.....	193, 219	
Stofft, Eckart.....		39-21 72	Sucke, Bernhard.....	193, 219	
.....27, 52, 66, 185, 186, 188, 202			Suckert, Renate.....	37, 53	39-23 12
Stohr, Albert.....	15		Sudek, Rolf.....	295, 297, 303	39-31 55
Stoll, Karl-Heinz.....	499, 501, 502	(0 72 74)	Suder, D.....	192	
.....		5 08-2 44	Surkau, Reinhard.....	418, 424	39-36 93
Stoll, Oliver.....	397	39-51 10	Süßmuth, Rita.....	18	
Stoltenberg, Gundelinde.....	140, 141	39-27 43	Süsterhenn, Adolf.....	16	
Stolz, Gabriele.....	194, 219		Suthaus, Christiane.....	168	39-20 77
Stolzis, Lienhard.....	272		Swoboda, Herbert.....	565, 275	39-35 09
Stopfkuchen, Herwig.....	194, 203	17-27 73	Szegedi, Armin.....	195, 219	17-21 41
Stopp, Klaus.....	439		Szöcs, Andreas.....	485, 486	39-28 98
Störmann, Michael.....	79				
Störmer, Siegmund.....	269		T		
Stossek, Klaus.....	228		Tabatabai, Monir.....	436, 443	39-34 63
Stötzer, Harry.....	228			-57 00
Stover, Cordula.....	219		Tacke, Markus.....	135, 136	39-63 27
Straaten, Heinz-Günther.....	272		Takeda-Herns, Makiko.....	552	
Strack, Adrian.....	437, 443	39-23 40	Talanga, Nsanda José.....	305	39-24 14
Strack, Ingrid.....	270		Tamaru, Jan.....	555	
Straten, Duco van.....	406, 408	39-24 35	Tanner, Berno.....	25, 197, 206	
Stratmann, Jörg.....	435, 438, 443	39-57 27	Tänzer, Roland.....	28	
Stratmann, Martina.....	197, 219		Taraf, Zahra.....	135	
Straub, Eberhard.....	228		Tarchys, Daniel.....	18	
Straub, Marie-Françoise.....		(0 72 74)	Taron, Alexandra.....	38	39-23 52
.....	43, 501, 506	5 08-3 56	Tarrach, Thomas.....	28, 30	39-23 08
Strauss, Dietrich.....	507		Taschner, M.....	192	
Strauss, Günter.....	228		Tauber, Hermann.....	566	
Strauss, Marianne.....	485	39-34 46	Technau, Gerhard M.....		39-53 41
Strecker, Ivo.....	298, 300	39-25 42	462, 463, 465, 467	
Strecker, Ludwig.....	15, 16		Teichmann, Arndt.....	20, 164	39-21 75
Strecker, Ulrich.....	191, 219		Teichmann, Elke.....	192, 219	
Streeck, Rolf E.....	108, 189, 203	17-32 09	Teifke, Andrea.....	192, 219	17-73 53
Strehl, Maren.....	407, 410	39-33 62		-24 99
Strehlau-Schwoll, Holger.....	270		Teis, Alexander.....	436	
Streit, Reinhold.....	299, 303	39-51 25	Tepper, Elmar.....	436, 443	39-53 57
Streng, Ursula.....	162	39-34 76		-57 00
Strenglein, K.....	576		Ter Beck, Hans.....	169	
Striouk, Sergej.....	437, 443	39-41 98	Terebesi, André.....	555	
Stritter, Romy.....	158	39-24 04	Tettenborn, Barbara.....	195, 206	17-70 94
Strobel, Lothar.....	16		Teufel, Gerhard.....	63	
Strothjohann, Martin.....	195, 219		Teupe, Ursula.....	282	
Strub, Erik.....	436, 443	39-53 12	Tews, Dominique.....	192, 219	17-67 16
Strube, Hans-Dietmar.....	228		Thamm, Eberhard.....	552	
Strubel, Sigrid.....	343	39-22 66	Theenhaus, Thomas.....	418, 424	39-42 14
Struchholz-Pommeranz,.....		39-56 41	Theile, Ursel.....	63, 228	
Edith.....	121, 122		Theis, Alexander.....	443	39-57 00
Struss, Hans-Garlich.....	194, 219		Theis, Karl-Heinz.....	38	39-22 41
Stuloff, Nikolai.....	406, 408		Theiß, Margrit.....	191, 219	17-71 75
Stumböck, Max.....	488				

Theisen, Jean-Marie	231	
Theisen, Leo	32	39-34 44
Theissing, Jürgen	228	
Thelen, Manfred	17-73 70	
..... 25, 40, 69, 192, 203, 272, 273		
Theobald, Matthias	194, 206	17-50 47
Theurer, Daniela	199, 219	
Thews, Gerhard	203	
Thews, Oliver	188, 204	39-52 09
Thiel, Andreas	359, 363, 367	39-43 98
Thiel, Josef Franz	304	39-28 70
Thiel, Mathias	331	
Thiele, Dirk	578	
Thierbach, Andreas	191, 219	
Thierfelder, Karl-Joachim		39-41 37
..... 465, 470		
Thies, Jochen	196, 219	
Thies, Ruth	363	39-24 38
Thiesen, Judith	42	17-44 63
Thimm, Andreas	113	39-56 41
Thimm, Iris	275	39-29 73
Thomalske, Catherin	195, 219	
Thomann, Klaus-Dieter	230	17-71 92
Thomas, Andreas	419, 424	39-29 48
Thomas, Erhard	465, 467	39-26 78
Thomas, Jürgen	418, 424	39-59 80
Thomas-Hoffmann, Rosemarie	42	17-42 29
Thomaßen, Helga	362, 367	39-28 17
Thome, Markus	359, 363, 367	39-28 95
Thömke, Frank	195, 206	17-71 94
Thomsen, Corinna	435	39-53 33
Thörle, Stefan	389, 391, 396	39-26 67
Thümler, Reiner	228	
Thüne, W.	106	
Thüroff, Joachim	203, 273	
Tiator, Lothar	419, 424	39-36 97
Tilling, Silke von	196, 219	
Tilling, Werner	228	
Tillmann, Georg	160, 164	39-47 01
Tilly, Michael	151, 152	39-26 41
Timm, Claus-Johannes	228	
Timmermann, Hans	565	39-37 44
Tisch, Michael Josef	198, 220	
Tischbein, Birgitta	135	39-63 02
Tittel, Klaus	228	
Titze, Andreas	437, 443	39-24 90
Todt, Gerlinde	293, 299	
Todt, Wolfgang	489	
Tomala-Steinhauer, Janina	120	39-21 70
Tonard, Jean-François	501, 506	
Tönges, Ellen	392	39-27 75
Tönges, Hans-Josef	282	
Töpfer, Klaus	169	
Torka, Rainer	502, 507	
Totzeva, Sophia	331	
Toussaint, Walter	228	
Towns-Eger	507	
Trabert, Angelika	191, 220	
Trabert, Michael	507	
Trappen, Stefan	326, 329	39-47 54
Traue, G.	270	
Trautmann, Norbert	110, 436, 444	39-58 47
Trautmann, Siegfried	164	39-37 60
Trautmann, Thomas	426	
Treber, Jürgen	165	39-20 50
Treede, Rolf-Detlef	188, 203	39-57 15
Treese, Norbert	228	
Treichel, Ulrich	230	
Treinen, Franz-Joachim	199, 220	17-71 57
Tremel, Wolfgang	434, 435, 439	39-51 35
Tremmel, Christian	277	
Tremml, Ingrid	544	39-21 31
Trense-Hanewald, Almut	392	39-55 52
Trepp, Leo	15, 153	
Trettin, Reinhardt	483, 484, 486	39-23 70
Trischler, M.	437, 444	
Tröbs, Holger	298, 303	39-27 98
Trübenbacher, Egon	418, 421	39-24 64
Truschel, Stephan	305	39-27 98
Trzaskalik, Christoph	20, 157, 164	39-21 38
..... -27 25		
Tschiene, Maren	160, 168	39-20 69
Tuczek, Felix	435, 439	39-32 04
Tuczek-Graf, Maria	555	
Tung, Karin	135	
Türk, Claudia	501, 506	(0 72 74)
..... 508-2 41		
Türk, Matthias	34	39-63 35
Türk, Susanne	299, 303	39-30 95
Turner, Linda	508	
Tüting, Thomas	195, 220	
Tzanova, Irene	191, 220	17-35 71
..... -65 68		
U		
Uçar, Ufuk	198, 220	
Uebele, Michael	24	
Uhl, U.	272	
Uhlarik, Susanne	196, 220	
Ulbrich, Holger	438, 444	39-43 39
..... -57 36		
Ullmaier, Johannes	327, 330	39-47 54
Ullmann, Andrew John	194, 220	
Ullrich, Heiner	277, 279	39-55 46
Ullrich, Oliver	437, 444	39-51 49
Ulmer, Hans-Volkhart	228, 564	39-35 83
..... -35 85		

Ulrich, Mirjam	2		
Umsunst, Egon	46		
Unden, Gottfried		39-35 50	
.....	462, 463, 466, 467		
Unger, Klaus	435, 439	39-57 45	
Ungern-Sternberg, Axel von	228		
Ungersböck, Karl	230		
Unruh, Patrick	282	39-43 01	
Unverricht, Hubert	21		
Uppenkamp, M.	25, 269		
Urbach, Hansjörg	444		
Urbach, Rolf	465, 470	39-32 93	
Urban, Joachim	465, 470	39-43 28	
Urban, Peter	195, 220		
Urban, Reinhard		17-21 79	
.....	41, 185, 187, 191, 203		
Urich, Klaus	467		
Urich, Tanja	120	39-54 24	
Ursinus, Brunhilde	563	39-35 06	
Uslar, Rafael von	391, 394		
Uthmann, Thomas	407, 409	39-36 10	
Uthoff, Dieter	482, 485, 486	39-28 46	
.....		-22 68	
V			
Valasiadis, Alexander	565	39-45 62	
Valentin	19		
Valerius, Dorothea	282		
Valeva, Angela	189, 220		
Valle, Riitta	499, 500, 501, 506	(0 72 74)	
.....		5 08-1 18	
Van De Weyer, Karl-Heinrich	228		
Van Den Broek, Hans	18		
Vanderhaegen, Marc	419, 424	39-42 77	
Vaudiaux, Jacques	16		
Vaupel, Peter		39-59 29	
.....	51, 105, 185, 187, 188, 203		
Vef, Olaf	465, 470	39-32 93	
Vehling, Dirk	192, 220		
Veit, G.	191	17-32 40	
Veith, Michael	465, 468	39-29 84	
Veith, Werner H.	326, 328	39-28 19	
.....		-27 61	
Velden, Manfred	305		
Velthaus, Gerhard	278	39-49 43	
Ventulett, Karl	555		
Venzlaff, Helga	360, 363, 365	39-27 80	
.....		-44 50	
Verhoeven-van		39-50 05	
.....	Elsbergen, Ursula... 360, 363, 365		
Veronesi-Kagen, Yasuko	555		
Vetre, Oscar	552		
Vetter, Ingrid	168	39-20 80	
Vetter, Thomas	197, 220		
Vid, M.	579		
Viedebantt, Klaus	305	39-93 00	
Viertel, Antonia	42	17-74 01	
Viertel, Bruno	471		
Vieweger, C.	185	17-30 73	
.....		-39-59 46	
Viguier-Löwe, Monique	191, 220	17-31 03	
Vilgis, Thomas A.	425		
Villaronga Walker,		39-56 41	
.....	Brigitta	121, 122	
Villinger, Christine	393, 396	39-41 71	
Vinke, Rainer	22		
Vinogradova, Olga	437, 444	39-24 47	
Vimich, Winfried	545		
Visbeck, Anke	195, 220		
Vishvanath, Jasmin	131	39-21 77	
Vogel, Alexander	168	39-20 77	
Vogel, Annette	198, 220		
Vogel, G.	189	17-31 26	
Vogel, Hagen	188, 220	39-57 60	
Vogel, Hans-Rüdiger	228		
Vogel, Irmtraud	361	39-47 84	
Vogel, J.	272		
Vogel, Norbert	192, 220		
Vogel, Stefan	467		
Vögele, Hannelore	305	39-24 14	
Vogelgesang, Klaus	545		
Vogelpoth, M.	195	17-73 81	
Vogl, Günter	38	39-31 77	
Vogler, Roswitha	498, 499		
Vogt, J.	271		
Vogt, Karlheinz	555		
Vogt, Martin	22		
Vogt, Melanie	437, 444	39-44 41	
Vogt, Thomas	195, 206		
Vogt, Walter (FB 11)	282		
Vogt, Walter (FB 19)	436, 439	39-23 56	
Voigt, H.-J.	267		
Voigt-Martin, Ingrid G.		39-23 47	
.....	436, 437, 444		
Voigtländer, Thomas	193, 220		
Voigtländer, Volker	269		
Volk, Eberhard	550, 552		
Volk, Nicole	437, 444	39-31 49	
Volke, Felicitas	393	39-51 42	
.....		-47 15	
Völkel, Hermann	500, 501, 506	(0 72 74)	
.....		5 08-2 42	
Völkel, Liisa	508		
Volkemer, Rosemarie	344	39-25 41	
Volkmann, Uwe	165	39-21 38	
.....		-27 25	

- Vollet, Matthias.....29, 282 39-21 21
 -23 04
 Vollmar, Martina..... 168 39-51 20
 Vollmer, Doris.....437, 444 39-41 90
 Vollrath, Lutz..... 188, 203 39-23 62
 Volp, Rainer..... 109
 Vorberg, Christine..... 31 39-38 62
 Voß, Rudolf.....326, 328 39-32 75
 Voss, Holger..... 194, 220
 Vossel, Gerhard.....299, 300 39-28 97
 Vosteene, Annette.....393, 396
 Voth, Dieter.....197, 203 17-73 20
 Vu, Thi Dau..... 347
- W**
- Wächter, Sonja..... 343 39-21 45
 Wacker, Petra-Angela..... 30, 31, 347 39-27 24
 Wackwitz, Birgit.....466, 470 39-35 52
 Wäßler, Hermann..... 24, 425
 Wagenmann, W. 267
 Wagner, Andreas..... 27, 151, 152 39-27 48
 Wagner, Christoph.....295, 297, 303 39-59 56
 Wagner, Daniel.....444 39-43 43
 Wagner, Friedrich.....229
 Wagner, Gabriele..... 103 39-45 70
 Wagner, Gerda.....498 (0 72 74)
 5 08-4 05
 Wagner, Gerhard.....392, 396 39-21 13
 Wagner, Marlene..... 24 17-71 38
 Wagner, Michael.....436, 444 39-53 94
 Wagner, Peter.....195, 220
 Wagner, Rudolf..... 229, 267, 268
 Wagner, Siegfried..... 16
 Wagner, Stefanie..... 555
 Wagner, Stephan..... 220
 Wagner, Uwe..... 31 39-35 39
 -21 39
 Wagner, Wilfried.....185, 198 17-30 60
 Wagner, Wolfgang..... 25
 Wagner, Daniel.....438
 Wähdel, Helga..... 555
 Wahl, Jochen.....198, 220
 Wahl, Wolfgang.....196, 206 17-39 76
 Wahlen, Bianca Maria.....191, 220
 Wahler, Jaqueline..... 220
 Wahlmann,
 Ulrich-Wilhelm.....198, 220
 Wahn, Martina..... 552
 Walburg, Lucius..... 168 39-20 57
 Walcher, Thomas..... 110, 417, 419 39-51 97
 Waldeck, Franz..... 229
 Walenta, Stefan.....188, 206 39-57 72
 Walev, Ivan.....189, 206 17-31 34
- Walgenbach, Siegfried..... 196, 203 17-71 50
 Waligora, Katja.....299, 303
 Walker, Markus.....419, 424 39-36 31
 Walker, Ronald..... 501, 506
 Wallen, Hans..... 33 39-47 75
 Wallen, Stefan..... 298
 Wallenfang, Thomas.....229
 Wallenstein (Breuer), René..... 555
 Wallner, Herbert..... 487 39-31 73
 Walter, Peter..... 578
 Walter, Rudolf..... 396 39-22 59
 Walter, Stefan..... 42 17-24 82
 Walter, Udo..... 230, 231
 Walther, E..... 198 17-72 86
 Walther, Gotfried.....203 17-73 84
 Walz, Peter..... 229
 Wammack, Robert..... 197, 220
 Wand, Norbert..... 396
 Wandel, Eveline..... 193, 220
 Wanek, Agota..... 555
 Wangemann, Birgit..... 191, 220 17-71 55
 Wangler, Eugen..... 555
 Wanitschke, Roland..... 17-71 18
 185, 186, 193, 272
 Wänke, Heinrich.....24, 425 16-2 30
 Wankmüller, M..... 189
 Wankmüller, Martina..... 220
 Warmt, Thorsten.....407, 410 39-28 39
 Warneck, Peter..... 445
 Warzecha, Heribert.....438, 444 39-43 34
 Wasielewski, Eberhard von..... 229
 Wäßle, Heinz..... 471
 Watermann, Linda..... 199, 220
 Waubert de Pueseau, Rosemi..... 282
 Waurick, C..... 190 17-73 54
 Way, Thomas von der.....363, 368 39-24 38
 Weber, A..... 299, 579 39-43 16
 Weber, Bernhard..... 555
 Weber, Christoph..... 165 39-20 49
 Weber, Hans..... 468
 Weber, Harald..... 41 17-72 11
 Weber, Hermann.....392, 394 39-44 64
 Weber, Ilja.....437, 444 39-41 20
 Weber, Johanna..... 39-93 16
 28, 99, 296, 298, 303
 Weber, Martin..... 194, 220
 Weber, Siegfried.....407, 410 39-36 01
 Weber, Thomas..... 368 39-27 53
 Weber, W..... 190
 Weege, Comelia..... 501, 506 (0 72 74)
 508-225
 Wegener, Gerhard..... 39-23 15
 71, 463, 464, 465, 468
 Wegener, Joachim..... 199, 220

Wegener, Jörg.....	190, 206	17-31 89	Welter, Christoph.....	197, 220	
Wegner, Gerhard.....	24, 445	39-35 22	Welter, Nicole.....	277, 280	39-27 16
Wehle, C.....	198	17-36 91	Wenda, Klaus.....	229, 271	
Wehr, Barbara.....	361, 365	39-44 42	Wendel, K.-J.....	297	
Weibrich, G.....	198, 220		Wendler, Christian.....	196, 220	
Weichel, Martina.....	164	39-25 52	Wendling, Peter.....	229	
Weidenbach, Willi.....	268		Wendt, Delia.....	326	39-27 37
Weidenfeller, Michael.....	489		Wendt, Klaus.....	419, 424	39-28 82
Weidlich, Hans Adolf.....	445		Wenig, Armin.....	38	39-52 15
Weigand, Hanfried.....	229, 271		Weniger, Stefanie.....	168	39-20 45
Weigand, Herbert.....	229		Wenkel, Birgit.....	550, 551	39-55 38
Weigand, Nicole.....	43	39-55 51	Wenneis, Siegfried.....	42, 135, 136	39-55 51
.....		-26 33	Wenz, Stefan.....	577	
Weigel, Thomas.....	196, 220		Wenzel, Anke.....	194, 220	
Weigl-Jakobi, Ingeborg.....	194, 220		Wenzel, Astrid.....	577	
Weigmann, Harald.....	195, 220		Wenzel, Thomas.....	484, 487	39-31 70
Weikel, Wolfgang.....	197, 206		Wenzel-Erbrich, Gudrun.....	140	39-27 41
Weil, Heinz.....	35	39-25 93	Wenzel-Naß, G.....	362	
Weilemann, Ludwig Sacha.....		17-71 67	Wenzl, Nadja.....	199, 220	
.....	21, 24, 106, 193, 203		Werle, Hans.....	165	39-21 35
Weiler, Norbert.....	191, 220			-20 60
Wein, S.....	82		Werle, Thomas.....	191, 220	
Weinblum, Dieter.....	203	39-59 37	Werling, Wilfried.....	47	
Weindel, Christina.....	437, 444	39-58 39	Wermuth, Nanny.....	118, 299, 300	39-23 46
Weindel, S.....	151			-24 26
Weiner, Elke.....	327	39-52 28	Wern, Thorsten.....	197, 220	
Weinheimer, Christian.....	418, 422	39-59 55	Werner, Annegret-A.....	30	39-27 24
Weinheimer, Manfred.....	42	17-38 66	Werner, Anneliese.....	293	39-22 47
Weinig, Stephan.....	577		Werner, Hans Dieter ..	483, 484, 487	39-22 95
Weinmann, Arndt.....	193, 220		Werner, Heinz-Peter.....	229	
Weinsheimer, Michael.....	168	39-27 25	Werner, Katja.....	436	39-32 25
Weirich, Hans-Armin.....	169		Werner, Konstanze.....	305	
Weiß, Bardo.....	142	39-24 60	Wernicke, Wolfgang.....	464, 468	39-31 27
Weis, Christof.....	220		Wernitsch, Walter.....	203	
Weis, Günter.....	506	(0 72 74)	Werth, Günther.....	418, 421	39-28 83
.....		5 08-3 54	Werth, Horst.....	35	39-24 10
Weis, Günther.....	501		Wesemann, Alexander.....	437	
Weise, Kerstin.....	190, 220		Wess, Günther.....	445	
Weisner, Boye.....	270, 271		Wessel-Therhorn, Dörte.....		39-37 43
Weiss de Seng, Irene.....	362, 367	39-51 17	565, 576, 577	
Weiss, Erich.....	230		Wessler, Ignatz.....	229	
Weiss, Jürgen.....	135, 136	39-63 61	Westenfelder, Johannes.....		(0 72 74)
Weiss, Rainer.....	397		500, 501, 506	5 08-1 20
Weitzel, Dieter.....	229		Westenhuber, M.....	197	
Weitzel, Uta.....	342, 344, 346	39-21 45	Westerburg, Wilhelm.....	419, 424	39-36 35
.....		-34 77	Westrich, Edmund.....	278	
Weige, Ines.....	444	39-46 39	Weth, Tobias.....	407, 410	39-31 32
Welkoborsky, Hans-Jürgen.....	230		Wetter, Friedrich.....	143	
Weller, C.....	188	39-59 44	Wetter, Günter.....	28, 193, 220	17-71 95
Weller, Christine.....	484	39-38 43	Wetterling, Andreas.....	577	
Weller, Marion.....	501	(0 72 74)	Wettstein, Hermann.....	498	(0 72 74)
.....		5 08-1 44		5 08-2 15
Wellnitz, Paul-Heinrich.....	555		Wetz, Gabi.....	39	39-54 07
Welt, Rüdiger.....	269		Wetzel, Hermann.....	195, 220	17-21 40

- Wetzel, P. 269
 Wetzel, Rüdiger 43 39-55 58
 Wex, S. 191 17-71 76
 Weyand, F. 267
 Weyer-Menkhoff, 39-55 76
 Stephan 111, 150, 151, 152
 Weyer-Menkhoff, Stephan 28
 Weyland, Bettina 196, 220
 Widmaier, Martin 555
 Wiechert, Horst 419, 424 39-25 92
 Wiederhold, Eckart 53 39-23 12
 Wiegand, Olav 276, 279 39-42 19
 Wiegand, Volker 437, 444
 Wiegmann, Torsten-W. 153 39-54 11.
 Wiehl, Norbert 436, 444 39-53 17
 Wieland-Schneider, Christa
 192, 220
 Wiemer, Claudia 131 39-31 89
 Wieser, Raimund 231
 Wiesmann, Claudia 220
 Wiesner, Jasmin 195, 220 17-21 31
 Wiethoff, Christiane Maria
 194, 221
 Wiewrodt, Rainer 194, 221
 Wiggering, Hubert 488
 Wilczak, Waldemar 193, 221
 Wild, Aloysius 110, 464, 468 39-26 88
 Wild, J. 267
 Wild-Zöllner, Claudia 36 39-26 57
 Wilde, Volker 489
 Wildt, Manuela 199, 221
 Wilhelm, Astrid 131, 362 39-28 09
 Wilhelm, Irmgard 42 17-32 10
 Wilhelm, Paul 424 39-58 50
 Wilke, Jürgen 106, 293, 298, 300 39-25 39
 Wilken, Rolf-Dieter 106, 484, 486 39-41 46
 Will, Olaf 438, 444 39-56 51
 Wille, Barbara 544 39-47 94
 Willebrand, Hermann 229
 Willems, Wolfgang 410 39-43 61
 Willenberg, Hans 195, 221
 Willershausen-Zönnchen, 17-72 46
 Brita 187, 198, 199, 203
 Willersinn, Herbert 16
 Willkop, Eva-Maria 39-27 58
 28, 98, 99, 324, 327, 330
 Willms, L. 192
 Windoffer, R. 188, 207 39-37 20
 Windrath, Eva 347
 Windt, Jennifer 120 39-54 24
 Winkgen-Böhres, Andrea 198, 221
 Winkhaus, Günter 445
 Winkler, Jürgen 297, 303 39-54 77
 Winkler, Markus 168 39-20 72
 Winnacker, Ernst-Ludwig 72
 Winter, Ilona 500 (072 74)
 508-1 15
 Winterfeld, Dethard von 363, 365 39-43 97
 Winterlich, Manfred 437, 444 39-24 89
 Winterling, Dorothea 363 39-27 79
 Winterpacht, Andreas
 194, 206, 471 17-20 20
 Wippermann, Carl-Friedrich
 194, 206
 Wirbel, Manfred 37 39-24 30
 Wirth, Anne-Dorothea 193, 221
 Wirth, Bettina 33 39-25 12
 Wirth, Sigrun 221
 Wirtz, Helmut 194, 221
 Wischmann, Berno 564
 Wiskamp, Keiko 347
 Wißmann, Hans 151, 152 39-24 55
 Wismar, Jasmine 465, 470 39-53 43
 Wismar, Matthias 305 39-21 50
 Wismeth, Johanna 500 (072 74)
 508-2 49
 Wissemann, Heinz 365
 Wissner, Gregor 191, 221
 Wissner, Richard 276, 278 39-27 88
 Wissing, Gerhard 502, 508
 Wissing, Volker 508
 Witsch, Norbert 141, 142 39-39 03
 Witt, Barbara 482 39-22 68
 Wittbrodt, Andreas 331 39-39 04
 Witter-Weiss, Barbara 555
 Wittig, Klemens 82
 Wittig, Lars 45
 Wittkamp, Martina 189, 221
 Wittköpper, Marijke 199
 Wittlinger, Thomas 193, 221
 Wittmann, Reinhard 68
 Wittstock, Alfred 297, 304 39-47 88
 Wlosok, Antonie 362, 365 39-22 35
 Wöbcke, Manfred 277, 280 39-29 75
 Wodtke, Angela 501, 506
 Woernle, Friedemann 197, 221
 Woessler, Martin 508
 Wohlfahrt, Simone 464 39-22 99
 Wohlfarth, Karl Anton 140, 142 39-26 99
 Wolcke, Benno 191, 221
 Wolf, Bernhard A. 436, 439 39-24 91
 Wolf, Helmut Karl 192, 203 17-73 03
 Wolf, Monika 25 17-39 04
 Wolf, Rudolf 25, 203 17-73 77
 Wolf, Sieglinde 221 17-32 18
 -22 63
 Wolf, Simone 95
 Wölfel, Catherine 194, 221

- | | | | | | |
|------------------------------|------------------------|-----------|-----------------------------|--------------------|-----------|
| Wölfel, Thomas | 108, 194, 203 | 17-37 97 | Zeller, Dieter..... | 364, 365 | 39-52 20 |
| Wolff, Hans Peter..... | 203 | | Zeller, Elisabeth..... | 43 | 17-35 52 |
| Wolff, Volker..... | 298, 300 | 39-93 05 | Zellerhoff, Christian..... | 193, 221 | |
| Wölfle, Veronika..... | 185 | | Zentner, Andrej..... | 199, 206 | |
| Wolftrum, Uwe..... | 465 | 39-51 48 | Zepp, Fred Philipp | 194, 203 | 17-73 25 |
| | | -39 34 | Zeppernick, | | |
| Woll, Ursula..... | 47 | | Maria-Mercedes..... | 501, 506 | |
| Wollitz, Eduard..... | 552 | | Zerbe, Rainer | 28, 462, 463, 470 | 39-25 48 |
| Wolter, Otto | 282 | | Zhang, Yuyu..... | 508 | |
| Wonneberger, Reinhard | 153 | | Zhang, Zhenhuan | 501, 506 | (0 72 74) |
| Woods, Elaine..... | 555 | | | | 5 08-3 72 |
| Woodward, Donna..... | 555 | | Zhu, Yabo..... | 347 | |
| Worbs, Erika | | (0 72 74) | Zibell..... | 35 | 39-32 83 |
| | 17, 498, 499, 501, 503 | 5 08-3 70 | Ziegler, A..... | 196 | 17-24 83 |
| Woschnitz, Claudia | 43 | 17-24 07 | Ziegler, Bernhard | 425 | |
| Wricke, Martin..... | 168 | 39-20 79 | Ziegler, Josef Georg..... | 15, 142 | |
| Wriedt, Markus | 22 | | Ziegler, Verena | 444 | 39-41 98 |
| Wriedt, Susanne..... | 199, 221 | 17-30 40 | Ziehl, Marlies | 501 | (0 72 74) |
| Wulf-Baldes, S..... | 157 | 39-22 23 | | | 5 08-3 42 |
| | | -22 25 | Zientz, Evelyn..... | 466, 470 | 39-35 51 |
| Wüllenweber, Charlotte | 198, 221 | | Zimmer, Eleonore..... | 268 | |
| Wunderlich, Christof..... | 229 | | Zimmer, Heinz..... | 299, 301 | 39-37 03 |
| Wunsch, Andreas | 196, 221 | | Zimmer, Jens | 578 | |
| Wunsch, Matthias..... | | 39-24 48 | Zimmermann, G. | 188 | 39-59 19 |
| | 196, 221, 437, 444 | | Zimmermann, Geert..... | | 39-31 57 |
| Würfel, Almut..... | 196, 206 | 17-71 07 | | 110, 417, 419, 421 | |
| Würkert, Barbara..... | 282 | | Zimmermann, Jörg..... | 28, 106 | 39-2129 |
| Wurster, Carl..... | 15 | | Zimmermann, Stephan..... | 555 | |
| Wuttke, Eveline..... | 165 | 39-20 91 | Zimmermann-Lutz, D..... | 189 | 39-57 89 |
| | | | Zipfel, Astrid | 295, 298, 304 | 39-44 80 |
| | | | Zipfel, Frank | 327, 330 | 39-51 43 |
| | | | Zipfel, Johannes..... | 231 | |
| | | | Zipprich, Frank | 195, 221 | |
| | | | Zirbs, Ilona | 437 | 39-43 22 |
| | | | Zirkel, Andrea..... | 168 | 39-20 96 |
| | | | Zocher, H..... | 578 | |
| | | | Zohlhöfer, Werner | 20, 165 | 39-25 54 |
| | | | Zoll, Antje | 33 | 39-47 74 |
| | | | Zöllner, E. Jürgen..... | 14, 189, 203 | 39-59 36 |
| | | | Zöllner, Inge | 131 | 39-31 89 |
| | | | Zöllner, Jan | 197, 221 | |
| | | | Zöpffel, Oliver..... | 196, 221 | |
| | | | Zörntlein, H. S. | 191, 221 | |
| | | | Zosel, Bernhard | 397 | |
| | | | Zotz, Rainer | 231 | |
| | | | Zschäbitz, Albrecht..... | 188, 204 | 39-56 53 |
| | | | Zschäck, U..... | 192 | 17-73 05 |
| | | | Zschiedrich, Hartmut | 229 | |
| | | | Zsigmondy (Liedemann),..... | | |
| | | | Denis..... | 552 | |
| | | | Zuck | 73 | |
| | | | Zuckmayer, Carl..... | 16 | |
| | | | Zurmöhle, Uwe..... | 194, 221 | |
| | | | Zwickel, Wolfgang | 106, 151, 152 | 39-22 63 |

Y

Young, Andrea..... 435 39-53 70

Z

Zabel, Bernhard..... 108, 194, 203 17-20 20

Zahn, Lore
 419 | 39-59 68 || | | -28 68 |
Zahn, Rudolf K.....	203	17-33 15
Zahorka, Daniza.....	199, 221	17-22 11
Zanchetta, M.....	188	39-59 44
Zander, Rolf.....	188, 203	39-59 30
Zarbock, Heinz.....	552	
Zauner, W.....	135	39-63 12
Zavar, Gabriella	327	
Zdankowski, Wilford		39-28 68
	110, 419, 421	
Zechel, Christiane	189, 207	
Zecher, Reinhard	276, 278	39-25 44
Zehnder, Erich	99	
Zehren, Sigrid	131	39-31 89
Zeile, Gerhard	186, 194, 206	17-71 48
Zeitnitz, Christian.....	419, 425	39-36 86