

Personen- und
Vorlesungsverzeichnis

Wintersemester
1996/97

Universitätsbibliothek Mainz

Fach

LS

Signatur

A

A. Westphal

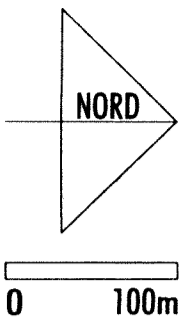

Lageplan Campus

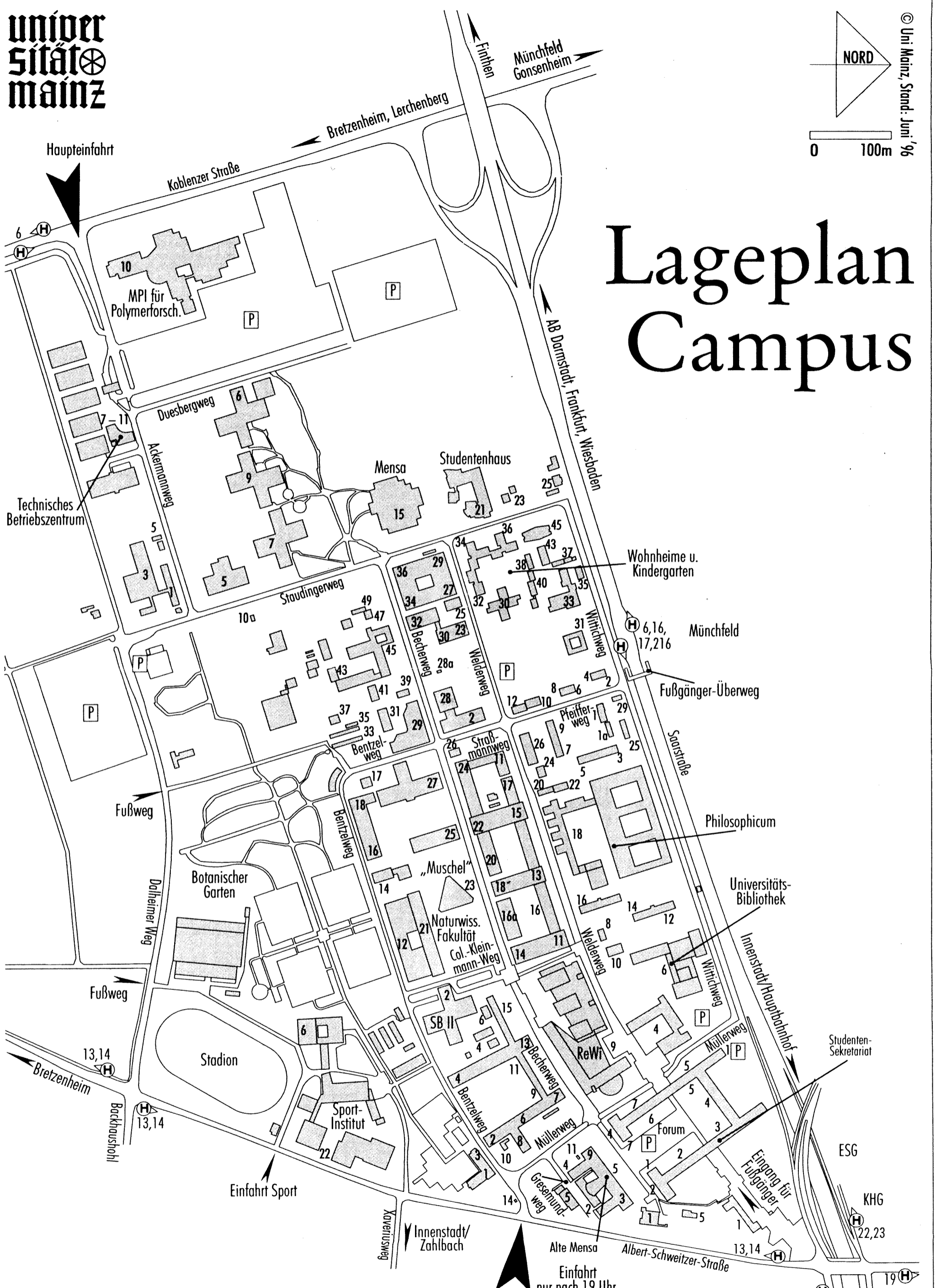

Legende auf der Rückseite

Einfahrt nur nach 19 Uhr, an Wochenenden oder mit Codekarte

6,13,14,16,17, 19,22,23,216

Akademisches Auslandsamt	Forum, Eingang 1 und 2
Allgemeiner Studierenden-Ausschuß	Staudingerweg 21
Alte Mensa	Becherweg 5
Amt für Ausbildungsförderung	Forum, Eingang 6
Arbeitsamt-Zweigstelle	Staudingerweg 21
Autopforte Campus	Ackermannweg 11 (Tel. 39-23 25)

Biologie (FB 21):

- Dekanat	Gresemundweg 2
- Allg. Botanik, Inst. f.	Müllerweg 6
- Anthropologie, Inst. f.	Colonel-Kleinmann-Weg 2 (SB II)
- Biologie f. Mediziner, Abt.	Bentzelweg 3
- Genetik, Inst. f.	Becherweg 32
- Mikrobiologie u. Weinforschung, Inst. f.	Becherweg 15
- Molekulare Biophysik, Inst. f.	Welderweg 26
- Molekulargenetik, Inst. f.	Becherweg 32
- Spezielle Botanik, Inst. f.	Bentzelweg 9a/b
- Zoologie, Inst. f.	Müllerweg 6
Botanischer Garten	Bentzelweg

Chemie und Pharmazie (FB 19):

- Dekanat	Becherweg 14
- Analytische Chemie, Inst. f.	Becherweg 24
- Anorganische Chemie	Becherweg 24
- Biochemie, Inst. f.	Becherweg 30
- Kernchemie, Inst. f.	Straßmannweg 2
- Lehramtskandidaten d. Chemie, Abt. f.	Becherweg 34
- Organische Chemie, Inst. f.	Becherweg 18 - 22
- Pharmazie, Inst. f.	Staudingerweg 5
- Physikalische Chemie, Inst. f.	Welderweg 11 - 15

Dezernat Technik

.....	Ackermannweg 7 - 11
-------	---------------------

Elektronisches Medienzentrum (EMZ)

Evangelische Theologie (FB 02):

- Dekanat	Forum, Eingang 4
- wissenschaftl. Einrichtungen	Forum, Eingang 5

Förderungs- und Sozialberatung

.....	Forum, Eingang 1
Frauenbüro	Forum, Eingang 3
Fundbüro Campus	Forum, Becherweg 2

Gastprofessorenhaus

Geowissenschaften (FB 22):

- Dekanat	Becherweg 21 (Naturwiss. Fakult.)
- Geographisches Inst.	Becherweg 21 (Naturwiss. Fakult.)
- Geowissenschaften, Inst. f.	Becherweg 21 (Naturwiss. Fakult.)

Geschichtswissenschaft (FB 16):

- Dekanat	Welderweg 18 (Philosophicum)
- Abendländische Religionsgeschichte	Welderweg 18 (Philosophicum)
- Alte Geschichte, Inst. f.	Welderweg 18 (Philosophicum)
- Buchwesen, Inst. f.	Welderweg 18 (Philosophicum)
- Historisches Sem.	Welderweg 18 (Philosophicum)
- Musikwissenschaftliches Inst.	Welderweg 18 (Philosophicum)
- Osteuropäische Geschichte, Inst. f.	Welderweg 18 (Philosophicum)

Hörsäle am Forum:

- Hs 7 und 8	Forum, Eingang 1
- Hs 10, 13, 15 und 16	Forum, Eingang Becherweg 4
- Hs 11, Auditorium maximum, Atrium maximum und Atrium minimum	Becherweg 5 (Alte Mensa)

Hörsäle der RW-Gebäude:

- Hs I bis VII	Welderweg 4 (RW II, alt)
- Hs RW 1 bis RW 6	Welderweg 9 (RW I, neu)

Hörsäle im Philosophicum:

- Hs P 1 bis P 208	Welderweg 18 (Philosophicum)
--------------------	------------------------------

Hörsäle der Naturwissenschaften:

- Hs 11	Müllerweg 6
- Hs 18	Becherweg 9
- Hs 19	Becherweg 13
- Hs 20	Becherweg 14
- Hs 21	Welderweg 11
- Hs 22, Hs 23	Becherweg 22
- Hs N 6, N 25 und N 33	Becherweg 21 (Naturwiss. Fakult.)
- Hs N1, N2 und N3	Becherweg 23 (»Muschel«)
- Hs 120	Becherweg 45

Hörsäle des FB Sport:

- Hs S1, S2 und S3	A.-Schweitzer-Str. 22 (Sportinstitut)
--------------------	---------------------------------------

Kanzler

Katholische Theologie (FB 01):

- Dekanat	Forum, Eingang 6
- wissenschaftl. Einrichtungen	Forum, Eingang 6

Landeshochschulkasse

Mainzer Mikrotron (MAMI)

Mathematik (FB 17):

- Dekanat	Staudingerweg 9
- wissenschaftl. Einrichtungen	Staudingerweg 9

Max-Planck-Institut für Chemie

Max-Planck-Institut f. Polymerforschung

Medizin (FB 04):

- Anatomisches Institut	Becherweg 13
- Med. Psychologie und Med. Soziologie, Abt. f.	Duesbergweg 6
- Physiologie u. Pathophysiologie, Inst. f.	Duesbergweg 6
- Physiologische Chemie und Pathobiochemie, Inst. f.	Duesbergweg 6
- Zahnärztliche Werkstoffkunde und Technologie	Bentzelweg 14

Mensa

»Muschel«

Personalrat

Philologie I (FB 13):

- Dekanat	Welderweg 18 (Philosophicum)
- Allgemeine und Vergleichende Literaturwissenschaft, Inst. f.	Welderweg 18 (Philosophicum)
- Deutsches Inst.	Welderweg 18 (Philosophicum)
- Filmwissenschaft	Welderweg 24
- Theaterwissenschaft, Inst. f.	Welderweg 18 (Philosophicum)

Philologie II (FB 14):

- Dekanat	Welderweg 18 (Philosophicum)
- Englische Philologie, Sem. f.	Welderweg 18 (Philosophicum)
- Allgemeine und Vergleichende Sprachwissenschaft, Inst. f.	Welderweg 18 (Philosophicum)

Philologie III (FB 15):

- Dekanat	Welderweg 18 (Philosophicum)
- Ägyptologie, Inst. f.	Welderweg 18 (Philosophicum)
- Indologie, Inst. f.	Pfeifferweg 5
- Klassische Archäologie, Inst. f.	Welderweg 18 (Philosophicum)

- Klassische Philologie, Sem. f.	Welderweg 18 (Philosophicum)
- Orientkunde, Sem. f.	Welderweg 20
- Religionswissenschaft des Hellenismus	Welderweg 18 (Philosophicum)
- Romanisches Sem.	Welderweg 18 (Philosophicum)
- Slavistik, Inst. f.	Welderweg 18 (Philosophicum)

Philosophie/Pädagogik (FB 11):

- Dekanat	Welderweg 18 (Philosophicum)
- Hochschuldidaktik	Colonel-Kleinmann-Weg 2 (SB II)
- Pädagogisches Inst.	Colonel-Kleinmann-Weg 2 (SB II)
- Philosophisches Sem.	Welderweg 18 (Philosophicum)

Physik (FB 18):

- Dekanat	Staudingerweg 7
- Kernphysik, Inst. f.	Becherweg 45
- Physik, Inst. f.	Staudingerweg 7
- Physik der Atmosphäre, Inst. f.	Becherweg 21 (Naturwiss. Fakult.)
Polonicum	Pfeifferweg 3
Poststelle der Universität	Welderweg 5
Präsident/Vizepräsidenten/Präsidialbüro	Forum, Eingang 2
Pressestelle	Forum, Eingang 2
Prüfungsamt Lehramt an Gymnasien	Pfeifferweg 5

Rechts- und Wirtschaftswissenschaften (FB 03):

- Dekanat	Welderweg 9
- Allgemeine und Außenwirtschaftstheorie, Inst. f.	Welderweg 4
- Finanzwissenschaft, Inst. f.	Welderweg 4
- Rechts- u. Verfassungsgeschichte, Inst. f.	Welderweg 9
- Statistik und Ökonometrie, Inst. f.	Welderweg 4
- Verkehrswissenschaft, Inst. f.	Welderweg 4

Sauna/Schwimmbad

Schwerpunkt Polen

Sozialwissenschaften (FB 12):

- Dekanat	Colonel-Kleinmann-Weg 2 (SB II)
- Ethnologie u. Afrika-Studien, Inst. f.	Forum, Eingang 6
- Politikwissenschaft, Inst. f.	Colonel-Kleinmann-Weg 2 (SB II)
- Psychologisches Inst.	Staudingerweg 9
- Publizistik, Inst. f.	Colonel-Kleinmann-Weg 2 (SB II)
- Soziologie, Inst. f.	Colonel-Kleinmann-Weg 2 (SB II)

Sport (FB 26): Sportinstitut

Sprachlehranlage

Studentensekretariat

Studentenwerk

Studentenwohnheime:

- Forum	Forum, Eingang 5 und 6
- Inter I	Wittichweg 5
- Inter II	Welderweg 30 - 40
- Mainzer Kolleg	Welderweg 8 - 16
Studium generale	Colonel-Kleinmann-Weg 2 (SB II)

Universitätsarchiv

Universitätsbibliothek

Universitätskapelle

Verkehrsaufsicht

Verwaltung

Zentraldruckerei

Zentrale Materialwirtschaft

Zentrale Studienberatung

Zentrum für Datenverarbeitung

Johannes Gutenberg-Universität Mainz
Personen- und Vorlesungsverzeichnis
Wintersemester 1996/97

24 30 - 1996/

1997

JOHANNES GUTENBERG BUCHHANDLUNG DR. KOHL

Sie erreichen uns
im Internet unter:
<http://www.buchkatalog.de>



Rechtswissenschaft, Theologie, Geschichte, Mathematik,
Botanik, Medizin, Sprachwissenschaften, Betriebswirtschaft,
Pädagogik, Physik, Volkswirtschaft, Zoologie, Philosophie, Psychologie,
Chemie, Biologie, Soziologie.

55122 Mainz

In der Universität Saarstraße 21

Tel. 0 61 31/38 70 11-13 Fax 0 61 31/37 12 40

55116 Mainz

Große Bleiche 29

Tel. 0 61 31/22 63 01+23 48 11+23 82 27 Fax 0 61 31/23 02 48

Universitätsadresse

- Johannes Gutenberg-Universität
D – 55099 Mainz
- Besucheranschriften siehe jeweilige Einzelinstitution

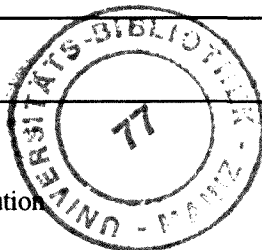

Impressum

- Herausgegeben vom Präsidenten der Johannes Gutenberg-Universität Mainz
- Verantwortlich: Nicole GÜTH im Arbeitsbereich »Öffentlichkeitsarbeit und Außenbeziehungen«, 55099 Mainz, Tel. (0 61 31) 39-23 69
- Redaktion, Satz und Layout: Janina TOMALA, Mareike HELBERT, Alexander NIEPEL, Heike ROSSEL
- Stand: 14. Juni 1996
- Paulinus-Verlag Trier
Druck: Paulinus-Druckerei GmbH, Tel. (06 51) 97 99-1 41,
Fleischstr. 62 – 65, 54290 Trier, Postfach 30 40, 54220 Trier
- Anzeigenwerbung: Anzeigenagentur Alpha, Tel. (0 62 06) 93 90, Fax 93 92 32,
Postfach, 68604 Lampertheim
- Vertrieb: Buchhandel in Mainz, Gernersheim und Wiesbaden
- Verkaufspreis: 7,- DM
- Nachdruck, auch auszugsweise, nur mit Genehmigung des Herausgebers gestattet.
- ISSN 0946-266X
- Das Personen- und Vorlesungsverzeichnis enthält folgende Beilage:
 - Frankfurter Allgemeine Zeitung, Vertriebsabteilung Stud. Abo, Frankfurt
 - STUDENTEN-PRESSE, Pressevertriebs GmbH, Heidelberg
 - Verlagsgruppe Handelsblatt GmbH, »Beilage der Betrieb«, Düsseldorf

Inhaltsverzeichnis

Allgemeine Informationen.....	12
Organe, Leitung und Verwaltung der Universität	23
Klinikum der Johannes Gutenberg-Universität.....	33
Personalräte.....	36
Hochschulkuratorium	37
Studierendenschaft	38
Studentenwerke	39
Hinweise für Studierende von A bis Z	41
Bibliotheken.....	90
Gemeinsame Ausschüsse.....	91
Fachbereichsübergreifende Einrichtungen und Projekte.....	92
Studium generale.....	105
Sprachlehranlage	113
Zentrum für Datenverarbeitung.....	119
01 Fachbereich Katholische Theologie	123
02 Fachbereich Evangelische Theologie	133
03 Fachbereich Rechts- und Wirtschaftswissenschaften.....	140
04 Fachbereich Medizin	169
11 Fachbereich Philosophie/Pädagogik	251
12 Fachbereich Sozialwissenschaften	266
13 Fachbereich Philologie I	296
14 Fachbereich Philologie II	313
15 Fachbereich Philologie III.....	328
16 Fachbereich Geschichtswissenschaft	360
17 Fachbereich Mathematik	376
18 Fachbereich Physik.....	386
19 Fachbereich Chemie und Pharmazie	402
21 Fachbereich Biologie.....	428
22 Fachbereich Geowissenschaften	445
23 Fachbereich Angewandte Sprach- und Kulturwissenschaft.....	462
24 Fachbereich Bildende Kunst	506
25 Fachbereich Musik	513
26 Fachbereich Sport.....	527
Personenregister	542
Sachregister.....	591

Abkürzungen

14-tägl.	14-täglich	P	Philosophicum, Welderweg 18
2-std.	2-stündig	PD	Privatdozent/in
Akad. Direktor	Akademische/r Direktor/in	prs.	privatissime
Akad. Oberrat	Akademische/r Oberrat/-rätin	publ.	publice
Akad. Rat	Akademische/r Rat/Rätin	R	Raum
Apl. Prof.	Außerplanmäßige/r Professor/in	RWI	Haus Recht und Wirtschaft, Welderweg 9
AR	Arbeitsraum	RW II	Haus Recht und Wirtschaft, Welderweg 4
Aud. max.	Auditorium maximum	s. t.	sine tempore: Die Veranstaltung findet zur angegebenen Zeit, also ohne »Akademisches Viertel« statt.
c. t.	cum tempore: Die Vorlesung findet ein »Akademisches Viertel« (15 Minuten) später als angegeben statt.	SB I	Sonderbau I, Becherweg 34
Di	Dienstag	SB II	Sonderbau II, Becherweg 17
Do	Donnerstag	Sem.	Semester
DR	Demonstrationsraum	SeS	Sektionsraum
DS	Demonstrationssaal	SL	Sprachlabor
FB	Fachbereich	SR FB	Seminarraum des Fachbereichs
Fr	Freitag	SR Inst.	Seminarraum des Instituts
gr.	gratis	SR	Seminarraum
GrHs	Großer Hörsaal	Std.	Stunde(n)
HochSchAss.	Hochschulassistent/in	std.	stündig
Hochschuldoz.	Hochschuldozent/in	Stud.pl.-Sem.	Studienplan-Semester
Hs	Hörsaal	Stud.R. i. H.	Studienrat/-rätin im Hochschuldienst
Inst.	Institut	tägl.	täglich
KIHs	Kleiner Hörsaal	UB	Universitätsbibliothek
KoR	Konferenzraum	Univ.-Prof.	Universitätsprofessor/in
KR	Kursraum	ÜR	Übungsraum
KS	Kurssaal	UR	Unterrichtsraum
KuSR Inst.	Kurs- und Seminarraum des Instituts	Wiss. Ang.	Wissenschaftliche/r Angestellte/r
Mi	Mittwoch	Wiss. Ass.	Wissenschaftliche/r Assistent/in
Mo	Montag	Wiss. Mitarbeiter	Wissenschaftliche/r Mitarbeiter/in
N	Neubau der Naturwissenschaften, Becherweg 21	Wo.	Woche(n)
n. b. A.	nach besonderer Ankündigung	Z. n. V.	Zeit nach Vereinbarung
n. b. E.	nach besonderer Einladung	Z. u. O. n. V.	Zeit und Ort nach Vereinbarung
N. N.	Der Name war bei Drucklegung noch nicht bekannt.	Z. u. O. w. noch bekanntgegeben	Zeit und Ort werden noch bekanntgegeben
n. tel. V.	nach telefonischer Vereinbarung	Z. u. O.	Zeit und Ort
n. V.	nach Vereinbarung	Zi.	Zimmer

Wir ordern für Sie

Sach- und Fachliteratur des In- und Auslandes

Claudius-Buchhandlung KROSS & Co.

55116 MAINZ

Vordere Präsenzgasse 4 (gegenüber Hertie/Deutsche Bank)

Postfach 2709 (PLZ 55017)

FAX/Telefon: 061 31 / 22 83 58

Lageplan Campus

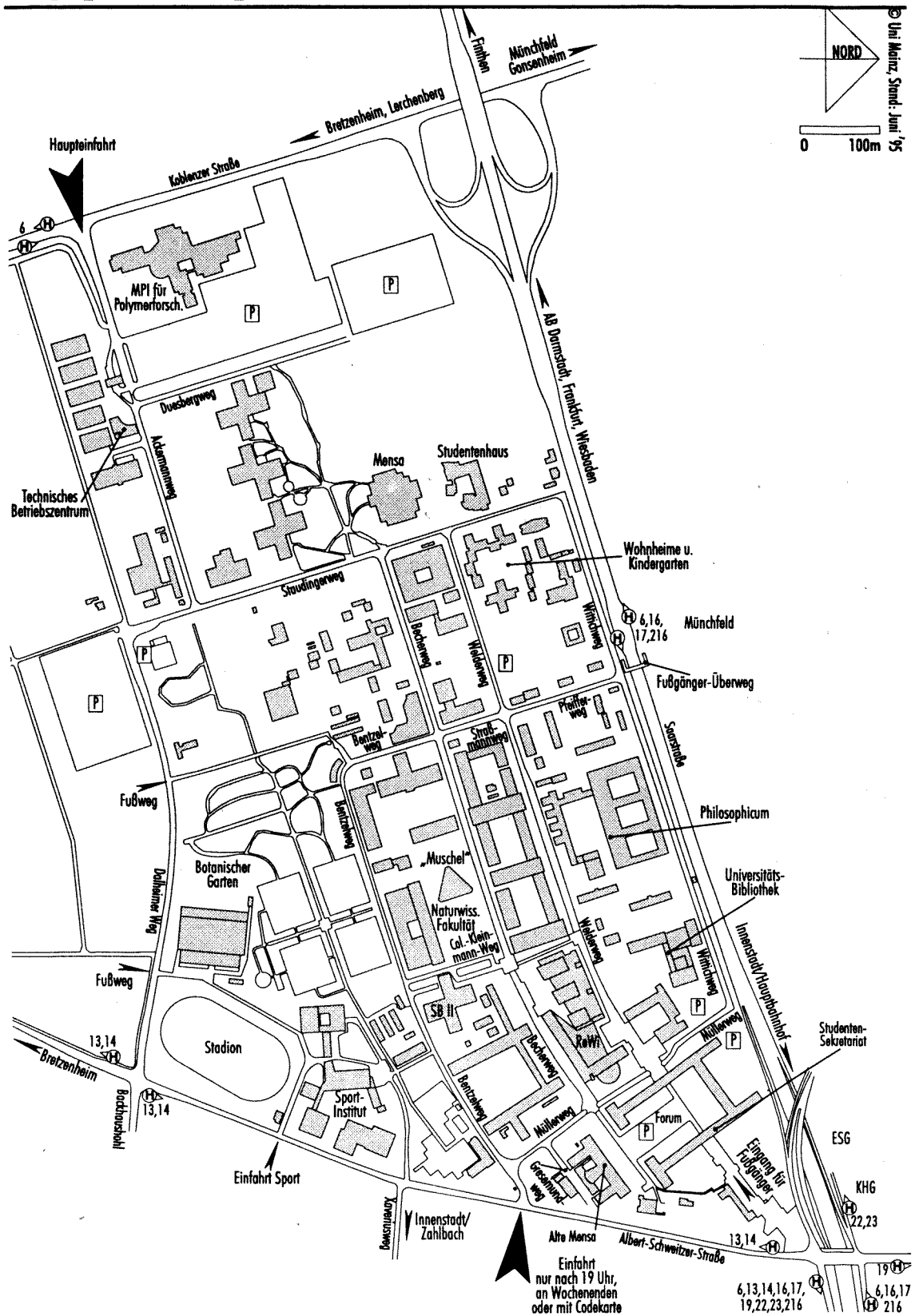

© Uni Mainz, Stand: Juni '95

Lageplan Klinikum

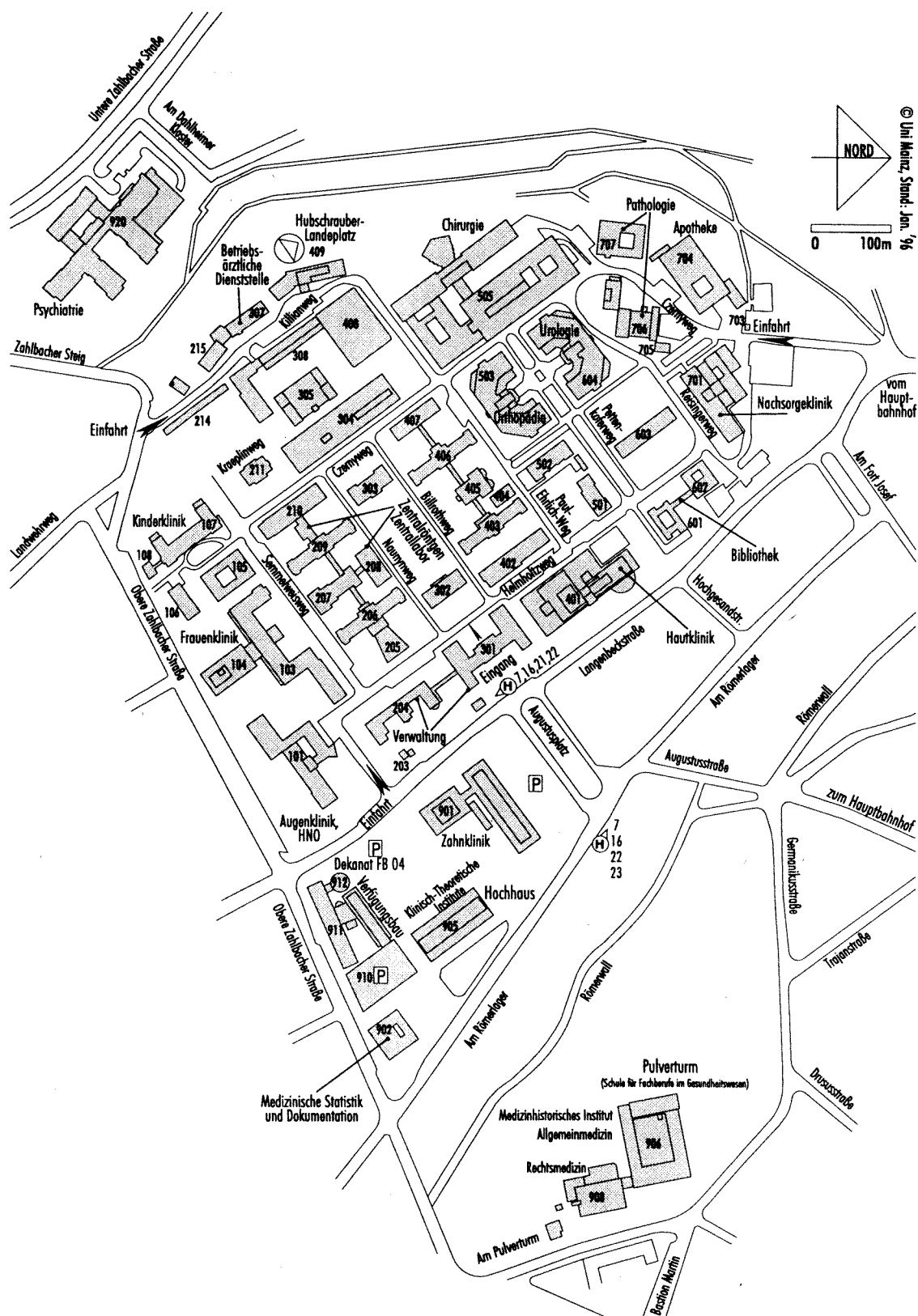

Zeittafel

Vorlesungszeiten (ab dem Wintersemester 1996/97) s. S. 86

Ferientermine (Schuljahr 1996/97) s. S. 52

Wintersemester 1996/97 (1. Oktober 1996 bis 31. März 1997)

Vorlesungszeit

- Vorlesungsbeginn: Mo, 28. Oktober 1996
- Vorlesungsende: Sa, 22. Februar 1997

Vorlesungsfreie Zeiten

- Allerheiligen: Fr, 1. November 1996
- Weihnachtsferien: Mo, 23. Dezember 1996 bis Sa, 4. Januar 1997

Fristen

- Antragsfrist auf Einschreibung: 1. Juni bis 15. Juli 1996
- Bewerbungsfrist für Gasthörer: 1. Juni bis 31. Oktober 1996
- Einschreibefrist: Wird mit Zulassungsbescheid mitgeteilt
- Rückmelde- und Beurlaubungsfrist: (siehe Rückmeldebogen)

Studienberatung

- Studieneinführungsveranstaltungen der Fachbereiche für Studienanfänger, Fach- und Hochschulortwechsler: Mo, 21. bis Fr, 25. Oktober 1996
- Studienfachberatung der Fachbereiche: Di, 1. Oktober 1996 bis Do, 27. März 1997
(nicht in den Weihnachtsferien)
 - a) in der vorlesungsfreien Zeit: Di, 1. Oktober bis Fr, 18. Oktober 1996
 - b) in der Studieneinführungswoche: Mo, 21. bis Fr, 25. Oktober 1996
 - c) in der Vorlesungszeit: Mo, 28. Oktober 1996 bis Fr, 21. Februar 1997
 - d) in der vorlesungsfreien Zeit: Mo, 24. Februar bis Do, 27. März 1997

Medizin

- Praktisches Jahr (3. klinischer Studienabschnitt = 48 Wochen) an den Akademischen Lehrkrankenhäusern (Herbsttermin): Mo, 28. Oktober 1996 bis Sa, 27. September 1997
 - 1. Trimester (1.-16. Woche): Mo, 28. Oktober 1996 bis Sa, 15. Februar 1997
 - 2. Trimester (17.-32. Woche): Mo, 17. Februar bis Sa, 7. Juni 1997
 - 3. Trimester (33.-48. Woche): Mo, 9. Juni bis Sa, 27. September 1997

 Klaviere	 Flügel	 Cembali	 Orgeln
<p>Einzigartig und zentral in Rheinland-Pfalz!</p>  <p>Auf 1.800 m² über 150 Ausstellungsstücke</p>		<p>Wir präsentieren Steinway & Sons, Bösendorfer, Ibach, Bechstein, Blüthner, Schimmel, Seiler, Sauter, Zimmermann, Rameau und Kawai!</p> <p style="font-size: 2em; font-weight: bold; text-align: center;">MUSIKHAUS OBERLINGER</p> <p style="text-align: center;">Stimmservice · eigene Werkstatt 55452 Windesheim · Tel. 0 67 07 / 911-0</p>	

Sommersemester 1997 (1. April bis 30. September 1997)

Vorlesungszeit

- Vorlesungsbeginn: Mo, 14. April 1997
- Vorlesungsende: Sa, 19. Juli 1997

Vorlesungsfreie Zeiten

- Maifeiertag: Do, 1. Mai 1997
- Christi Himmelfahrt: Do, 8. Mai 1997
- Pfingstferien: Di, 20. Mai bis Sa, 24. Mai 1997
- Fronleichnam: Do, 29. Mai 1997

Fristen

- Antragsfrist auf Einschreibung: 1. Dezember 1996 bis 15. Januar 1997
- Bewerbungsfrist für Gasthörer: 1. Dezember 1996 bis 30. April 1997
- Einschreibefrist: Wird mit Zulassungsbescheid mitgeteilt
- Rückmelde- und Beurlaubungsfrist: (siehe Rückmeldebogen)

Studienberatung

- Studieneinführungsveranstaltungen der Fachbereiche für Studienanfänger,
Fach- und Hochschulortwechsler: Mo, 7. April bis Fr, 11. April 1997
- Studienfachberatung der Fachbereiche: Di, 1. April bis Di, 30. September 1997
(nicht in den Pfingstferien)
 - a) in der vorlesungsfreien Zeit: Di, 1. April bis Fr, 4. April 1997
 - b) in der Studieneinführungswoche: Mo, 7. bis Fr, 11. April 1997
 - c) in der Vorlesungszeit: Mo, 14. April 1997 bis Sa, 19. Juli 1997
 - d) in der vorlesungsfreien Zeit: Mo, 21. Juli bis Di, 30. September 1997

Medizin

- Praktisches Jahr (3. klinischer Studienabschnitt = 48 Wochen) an den Akademischen
Lehrkrankenhäusern (Frühjahrstermin): Mo, 28. April 1997 bis Sa, 28. März 1998
 - 1. Trimester (1.-16. Woche): Mo, 28. April bis Sa, 16. August 1997
 - 2. Trimester (17.-32. Woche): Mo, 18. August bis Sa, 6. Dezember 1997
 - 3. Trimester (33.-48. Woche): Mo, 8. Dezember 1997 bis Sa, 28. März 1998

Professionelle Audio- und Videotechnik

Verkauf • Miete • Service

- Planung und Einrichtung von Schulungs- und Konferenzräumen
- Projektionssysteme für Computerdaten und Video
- Videorekorder und Monitore
- Overheadprojektoren und Zubehör
- Stifte, Folien, Laserpointer etc.
- Dia-Ton-Bildschauprojektoren
- Beschallungsanlagen
- Leinwände, Projektionstische und AV-Möbel
- Wartung, Reparatur, Service



intervideo

intervideo Handels GmbH
 Haus Rheinstern
 Am Kümmerling 24-26 • 55294 Bodenheim
 Telefon 0 61 35/92 25 - 0 • Telefax 92 25 - 30

Allgemeine Informationen

Aus der Geschichte der Mainzer Universität

- 23. November 1476 Papst Sixtus IV. stellt dem Mainzer Erzbischof Diether von Isenburg die Gründungsbulle aus (»licentia erigendi studium moguntinum«).
- Anfang Oktober 1477 Beginn der Vorlesungen in der Burse »Zum Algesheimer«.
- 14. Oktober 1477 Der Kurfürst bittet den Papst um Ausstattung der Universität mit 14 Lektoralpräbenden.
- 1504 Rektor Ivo Wittich läßt dem Erfinder der Buchdruckkunst, Johannes Gensfleisch gen. Gutenberg, einen Gedenkstein setzen.
- 1517 Ein Gutachten der Mainzer theologischen Fakultät verwirft die Thesen Martin Luthers.
- 1561 Im Zeichen der Gegenreformation beruft Kurfürst Daniel Brendel von Homburg die Jesuiten nach Mainz.
- 1615 – 1618 Bau der »Domus Universitatis«.
- 1631 Professoren und Studenten verlassen vor der schwedischen Besetzung die Stadt und begeben sich nach Köln.
- 1713 Papst Clemens XI. hebt die Lektoralpräbenden auf und verweist ihre Einkünfte direkt an die Universität.
- 1731 Papst Clemens XII. läßt in einer Bulle die Präbenden wieder gegen eine jährliche Abfindung restituieren.
- 1746 »Statuta et Ordinata« der Universität durch Kurfürst Johann Friedrich Karl v. Ostein erlassen.
- 1781 Die Klöster Altmünster, Reichklara und Kartaus werden zugunsten der Universität säkularisiert (Schaffung des Universitätsfonds).
- November 1784 Restaurationsfest als Höhepunkt der Aufklärung.
- 1784 Herausgabe der »Neuen Verfassung der verbesserten hohen Schule zu Mainz« durch den Kurator Anselm Franz von Bentzel.
- 1784 Gründung des Accouchements durch Johann Peter Weidmann.
- 1792/93 Professoren und Studenten vertreten während der Mainzer Republik jakobinische Gedanken und politische Ziele.
- 1798 Umwandlung der Mainzer Hochschule durch die Franzosen.
- 1798 Ein Teil der Professoren weicht nach Aschaffenburg aus, wo sie den Grundstock der Dalbergischen Hochschule bilden.
- 1804 Gründung des Mainzer Priesterseminars
- 1823 Beendigung des Protokolls der ehemaligen Medizinischen Fakultät.
- 1919 Projekt zur Wiederbegründung unter separatistischen Vorzeichen.
- 1927 ff. Pläne zur Eröffnung einer Universität durch Zusammenlegung von Stadt Krankenhaus, Philosophisch-Theologischer Hochschule am Priesterseminar und Pädagogischem Institut.
- Seit Herbst 1945 Vorbereitung zur Wiedereröffnung mit Unterstützung der französischen Besatzungsmacht.
- 28. Februar 1946 Publizierung der von Josef Schmid ausgearbeiteten Statuten.
- 1. März 1946 Gemäß Dekret der Militärregierung ist die Universität »ermächtigt, ihre Tätigkeit wieder aufzunehmen«.
- 22. Mai 1946 Feierliche Wiedereröffnung als Johannes Gutenberg-Universität.
- 1949 Eingliederung des Auslands- und Dolmetscherinstituts Gernersheim.
- 20. September 1949 »Statut über die Organe der Verwaltung und die Berufung der Professoren«.
- 6. März 1961 Landesgesetz über die Verfassung und Verwaltung der Johannes Gutenberg-Universität Mainz.
- 22. Dezember 1970 Rheinland-pfälzisches Hochschulgesetz.
- 1972 Auflösung der Fakultäten und Gliederung in Fachbereiche.
- 1974 Wahl des ersten Präsidenten (Prof. Dr. iur. Litt. D. h. c. Peter SCHNEIDER).
- 1977 Fünfhundertjahrfeier.
- 21. Juli 1978 Novellierung des Hochschulgesetzes von 1970.
- 1980-84 Präsident Prof. Dr. iur. Manfred HARDER.
- 1984-90 Präsident Prof. Dr. rer. nat. Klaus BEYERMANN.
- 9. September 1987 Abermalige Novellierung des Landeshochschulgesetzes.
- 1990/91 Präsident Prof. Dr. med. E. Jürgen ZÖLLNER.
- 1991 Prof. ZÖLLNER wird Minister für Wissenschaft und Weiterbildung des Landes Rheinland-Pfalz.
- 1991 Präsident Prof. Dr. phil. Josef REITER.
- 23. Mai 1995 Landesgesetz über die Universitäten in Rheinland-Pfalz (Universitätsgesetz)

Ehrensensoren

- BODEN, Wilhelm, †
- GUERIN, Henry, Ingénieur, Licencié ès sciences, Chevalier de la Légion d'honneur, 18, Avenue Gravier, F-06 Nice, Parc Coromandel, App. 89
- HANSEN, Kurt, Prof., Dr.-Ing., ehem. Vorsitzender der Farbenfabriken Bayer AG, Sütterstraße 14, 5090 Leverkusen
- KALKHOF-ROSE, Walter, Dr.-Ing., Dipl.-Kaufmann †
- KONDER, Peter Paul, Universitätsprofessor Dr. rer. nat., Südring 311, 55128 Mainz
- MATHY, Helmut, Prof., Dr. phil., Ministerialrat, Hans-Böckler-Straße 52b, 55128 Mainz
- SCHNEIDER, Peter, Univ.-Prof., Dr. iur., Litt. D. h. c., Öffentliches Recht, Goldenluftgasse 4, 55116 Mainz
- SCHOTT, Erich, Prof., Dr. phil., Dr. rer. nat. h.c. †
- STEFFAN, Jakob, †
- TREPP, Leo, Professor Dr. phil., D.D. 295 Montecito Blvd., Nappa, California 94559, USA
- ZIEGLER, Josef Georg, Prälat Universitätsprofessor Dr. theol., Dr. h.c., Waldthausenstr. 52 a, 55126 Mainz

Ehrenbürgerinnen und -bürger

- BERNDT, Heinz, Dipl.-Ing., Hüttendirektor †
- BOEHRINGER, Otto jun., Profunda Verwaltungs GmbH, Quintinsstr. 6, 55116 Mainz
- ELTZ, Jakob, Graf zu, Eltzer Hof, 65343 Eltville
- FEUILLÉE, Pierre, Prof., Dr., Universität Dijon, B.P. 138, F-21004 Dijon
- FRANÇOIS-PONCET, André, Ambassadeur de France †
- FUCHS, Jockel, Oberbürgermeister a.D. der Stadt Mainz, Oechsnerstr. 3, 55131 Mainz
- GLASER, Karl, Fabrikdirektor †
- GRDENIC, Drago, Prof., Dr., Universität Zagreb, TRG Marsala Tita 14, 41000 Zagreb/ Kroatien
- HOPFF, Heinrich, Prof., Dr. phil. †
- HÜSCH, Hanns Dieter
- HÜTHIG, Alfred, Dr. phil., Bergstr. 144, 69121 Heidelberg

DM 10,-* Die HYPO-EUROCARD für Studenten

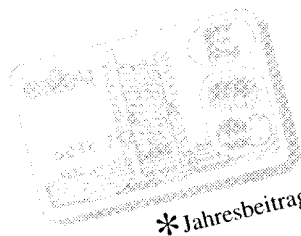

Filiale Mainz
061 31/2824-0

Wo gibt's denn sowas? Ganz klar: bei uns. Das kostenlose HYPO-Start-Konto mit Telefonbanking und dazu die HYPO-EUROCARD für nur DM 10,- im Jahr. Für alle zwischen 18 und 29 Jahren, die studieren. Informationen in jeder HYPO-Filiale. Oder anfordern bei HYPO-BANK, Postfach 82 02 07, 81802 München.



Die HYPO. Eine Bank – ein Wort.

- KLEINMANN, Louis Theodor, Colonel †
- KLENK, Hans, Generalkonsul, Fabrikant †
- LEHLBACH, Julius, Ernst-Reuter-Str. 14, 55130 Mainz
- MARX, Ernst, Dr., 2 Bryanston Square, London, W1H 7FE
- NEUSE, Werner, Prof., Dr. phil., Litt. D. h. c. †
- PARIS, Roger, Altpräsident der Université de Bourgogne, Dijon, Campus de Montmuzard, B.P. 138, 21004 Dijon Cedex
- PÉRARD, Jocelyne, Präsidentin derl Université de Bourgogne, Dijon, B.P. 138, 21004, Dijon Cedex
- PRESSLER, Menahem, 1214 Pickwick Pl., Bloomington, IN, 47401-6136, USA
- ROBISON, Olin C., Prof., Dr., Salzburg Seminar, The Marble Works, P.O. Box 886, Middlebury, Vermont 05753, USA
- RÜCKERT, Georg, Dr. iur., Regierungspräsident a. D. †
- Freiherr VON SALMUTH, Curt, Dr. rer. nat. h. c. †
- SARTORIUS, Otto, Dr. phil. †
- SCHÄCK, Ernst, Ministerialdirigent a.D., Zeppelinstr 17, 55131 Mainz
- SCHILD, E. O., Prof., Dr., Altrector der Universität Haifa, Mount Carmel, Haifa 31 999
- SEGHERS, Anna, Dr. phil. †
- STRECKER, Ludwig, Dr. iur., Dr. phil. h. c., Musikverlag B. Schott's Söhne †
- STROBEL, Lothar, Dr., Rechtsanwalt
- VAUDIAUX, Jacques, Prof., Dr., Rektor der Akademie Montpellier, 31, rue de l'université, 34064 Montpellier Cedex
- WAGNER, Siegfried, Dr. iur., Präsident des Justizprüfungsamtes a. D., Hegelstr. 55, 55122 Mainz
- WILLERSINN, Herbert, Dipl.-Chemiker, Prof., Dr. rer. nat. †
- ZUCKMAYER, Carl, Dr. mult. h. c. †

Inhaber der Diether von Isenburg-Medaille

- ADAM, Klaus, Geschäftsführer der Landesbank Rheinland-Pfalz, Große Bleiche 54-56, 55116 Mainz
- DEXHEIMER, Hermann, Chefredakteur a.D., Am Viktorstift 23, 55130 Mainz
- EBERZ, Willy, Dr. iur., Präsident d. Sozialgerichts Mainz a. D., Kreuzschanze 45, 55131 Mainz
- EICHHOLZ, Fritz, Dr. iur. h. c., Kanzler a.D. †
- FRIDRICH, Hans, Dr., Vorsitzender der Vereinigung der Freunde der Universität Mainz e.V., Leininger Hof, Kappelhofgasse 2, 55116 Mainz
- KEIM, Anton, Maria, Dr., Kultur- und Schuldezernent der Stadt Mainz a.D., Peter-Weyer-Str. 80, 55129 Mainz
- PAYER, Peter, Dr. iur., Geschäftsführer der Robert Bosch Stiftung bis 1990, Schauinsland 13, 73773 Aichwald
- SCHMITT, Wilhelm, Rosenstr. 12, 55283 Nierstein
- SKONIECZNY, Paul, Staatssekr. a.D., Generaldirektor der Landesbank Rheinland-Pfalz – Girozentrale a. D., Dijonstr. 16, 55122 Mainz



Institut für Wirtschaft, Informatik und Sprachen
Umschulungen für
HOCHSCHULABSOLVENTEN und STUDIENABBRECHER:

- | | |
|---|--|
| ➤ FREMDSPRACHL. WIRTSCHAFTS-ASSISTENT/-IN MIT EDV | 21 Monate/Start: 04. März 1996
IHK-Abschluß |
| ➤ BANKKAUFMANN/-FRAU | 21 Monate/Start: 02. Sept. 1996/IHK-Abschluß |
| ➤ DTP-COMPUTERGRAFIK | 6 Monate/Start: 03. Juni 1996 |

Bei Erfüllung der persönlichen Voraussetzungen Förderung nach dem AFG

Große Bleiche 17-23 (Zugang Zanggasse), 55116 Mainz,
☎ 06131/232828 oder 222650

Mitgliedschaften

Die Johannes Gutenberg-Universität ist Mitglied folgender Organisationen:

- Allgemeiner Deutscher Hochschulsportverband (ADH)
- Anna-Seghers-Gesellschaft Berlin und Mainz e.V.
- Deutsche Forschungsgemeinschaft
- Deutscher Akademischer Austauschdienst
- Hochschulrektorenkonferenz
- Inter-University Centre of Postgraduate Studies, Dubrovnik
- Presseclub Mainz
- Souvenir du Général Koenig
- Ständige Konferenz der Rektoren und Vizekanzler der Europäischen Universitäten

Verträge mit ausländischen Universitäten

Partnerschaften und Partnerschaftsbeauftragte

- Collegio Ghislieri und Collegio Nuovo, Pavia, Italien: Univ.-Prof. Dr. iur. M. HARDER, FB Rechts- und Wirtschaftswissenschaften
- Nihon Universität, Tokio, Japan: Univ.-Prof. Dr. K. A. SPRENGARD, FB Philosophie/Pädagogik
- SHG, Warschau, Polen: Univ.-Prof. Dr. A. PRINZ, FB Rechts- und Wirtschaftswissenschaften
- Staatliche Linguistische Universität, Moskau, Rußland: Univ.-Prof. Dr. N. SALNIKOW, FB Angewandte Sprach- und Kulturwissenschaft
- Universidad de los Andes, Bogotá, Kolumbien: Univ.-Prof. Dr. P. P. KONDER, FB Mathematik
- Universidad de Valencia, Spanien: Univ.-Prof. Dr. Dr. h.c. D. JANIK, FB Philologie III
- Universität Dijon, Frankreich: Univ.-Prof. Dr. phil., Dr. h.c. J. KOPPER, FB Philosophie/Pädagogik
- Universität Haifa, Israel: Univ.-Prof. Dr. F. W. KRON, FB Philosophie/Pädagogik
- Universität Riga, Lettland: Univ.-Prof. Dr. Dr. h.c. E. OBERLÄNDER, FB Geschichtswissenschaft
- Universität Sorbonne III, Paris, Frankreich: Univ.-Prof. Dr. V. HENTSCHEL, FB Rechts- und Wirtschaftswissenschaften
- Universität Warschau, Polen: Univ.-Prof. Dr. E. WORBS, FB Angewandte Sprach- und Kulturwissenschaft
- Universität Zagreb, Kroatien: Univ.-Prof. Dr. W. E. G. MÜLLER, FB Medizin
- Université Nationale de Rwanda à Butare, Ruanda: Univ.-Prof. Dr. W. KLAER, FB Geowissenschaften
- University of Glasgow, Großbritannien: Univ.-Prof. Dr. H. W. DRESCHER

Vereinbarungen über akademische Zusammenarbeit

- Agnes Scott College, Decatur, Georgia, USA
- Akademie für Katholische Theologie, Warschau, Polen
- Beijing Language Institute, Beijing, VR China
- De Montfort University, Leicester, GB
- Doshisha Universität, Kyoto, Japan
- Geological Survey Institute of Iran, Teheran, Iran
- Hochschule für Planung und Statistik, Warschau, Polen
- Louisiana State University at Baton Rouge, USA
- Medizinwissenschaftliche Universität Pécs, Ungarn
- Middle Tennessee State University, Murfreesboro, USA
- Moscow Engineering Physics Institute, Moskau, Rußland
- San José State University, Californien, USA
- Southern Illinois University Carbondale, USA
- Universidad de Granada, Spanien
- Universidad de Navarra, Pamplona, Spanien
- Universidade de Sao Paulo, Brasilien
- Università degli Studi di Verona, Italien
- Universität Chulalongkorn, Bangkok, Thailand
- Université de Provence, Aix – Marseille, Frankreich
- University of New Mexico, Albuquerque, N.M., USA
- University of North Carolina at Charlotte, USA
- University of Peradenya, Sri Lanka
- University of Washington, Seattle, USA
- Universität Kairo, Eiza, Ägypten
- Universität Jaume I, Castellón, Spanien
- Université Paris XII, Val-de-Marne, Frankreich
- Università di Roma Tor Vergata, Italien

Mit der Universität verbundene Institutionen und Vereinigungen

(in alphabetischer Reihenfolge)

Club Georg Forster

- Vorsitzender: Univ.-Prof. Dr. Peter BECKMANN, Institut für Physik, Staudingerweg 7, Tel. 39-58 11

Informelle wissenschaftliche Gespräche und Begegnungen über die Grenzen der Fächer, Institutionen und Länder hinweg: hierfür auch in Mainz auf dem Campus günstige Voraussetzungen zu schaffen, ist eines der Ziele des Clubs Georg Forster. Träger ist der »Verein zur Förderung der internatio-

nalen und interdisziplinären wissenschaftlichen Kommunikation an der Johannes Gutenberg-Universität e. V.«.

Mitglied werden können Wissenschaftler und Wissenschaftlerinnen, die in Mainz an der Universität als Professoren oder akademische Mitarbeiter, an den Max-Planck-Instituten oder vergleichbaren Einrichtungen tätig sind, sowie Personen, die die Arbeit des Vereins unterstützen wollen.

Deutsch-Französisches Hochschulkolleg

Das 1988 infolge eines Regierungsabkommens zwischen Deutschland und Frankreich gegründete Deutsch-Französische Hochschulkolleg (DFHK) ist ein 18-köpfiges Gremium von Hochschullehrern und Experten unter dem Vorsitz der Professoren KUNLE (Univ. Karlsruhe) und VALENTIN (Univ. Paris IV). Es hat die Aufgabe, deutsche und französische Hochschulen beim Aufbau gemeinsamer Studienprogramme und integrierter Studiengänge mit Doppel-

diplomierung zu beraten und zu unterstützen, und zwar durch die Vergabe von Infrastrukturmitteln an die beteiligten Hochschulen und von Teilstipendien an die an den Programmen beteiligten Studenten. Weitere Auskünfte erteilt das deutsche Sekretariat, das an der Universität angesiedelt ist:

- Schönborner Hof, Schillerstraße 11, 55116 Mainz, Tel. 23 16 97/98, Fax 23 67 01
- Leiter des Sekretariats: Dr. Hermann HARDER

Forschungsinstitut für Wirtschaftspolitik

- Universität, J.-Welder-Weg 4, 55099 Mainz, Tel. 37 47 70 und 39-22 30, Fax 37 23 23

Das Forschungsinstitut für Wirtschaftspolitik an der Johannes Gutenberg-Universität Mainz e.V. (FiW Mainz) ist ein selbständiges und unabhängiges Wirtschaftsforschungsinstitut, das durch eigene Forschungsarbeiten und Veranstaltungen zur wissenschaftlichen Durchdringung aktueller und grundsätzlicher Fragen der Wirtschaftspolitik beitragen will. Es ist in die laufende wirtschaftspolitische Beratung der Bundesregierung eingebunden und für öffentliche Auftrag-

geber auf Bundes- und Landesebene tätig. Die Ergebnisse der Institutsarbeiten werden in drei Reihen – »Veröffentlichungen«, »Studien« und »Aufsätze zur Wirtschaftspolitik« – publiziert.

- Wissenschaftliche Leitung:
Univ.-Prof. Dr. Hartwig BARTLING (Vorstand), Univ.-Prof. Dr. Werner ZOHLNHÖFER (Vorstand), Univ.-Prof. Dr. Helmut DIEDERICH, Univ.-Prof. Dr. Walter HAMM
- Geschäftsführer: Dr. Peter VEST
- Sekretariat: Edith BEYER, Renate SIMON

Forschungsinstitut Lesen und Medien

- Fischtorplatz 23, 55116 Mainz
Tel. 28 89 00, Fax 23 03 33

Das Forschungsinstitut wurde durch Vorstandsbeschluß der Stiftung Lesen und durch Beschluß des Senats der Universität 1992 mit dem Ziel eingerichtet, die interdisziplinäre wissenschaftliche Forschung über die Kulturtechnik Lesen in Zusammenhang mit der Entwicklung der gesamten Medienkultur zu fördern. Es arbeitet interdisziplinär und kooperiert mit Fachvertretern geistes-, sozial-

wissenschaftlicher und psychologisch-neurowissenschaftlicher Disziplinen.

Organe des Instituts sind der Vorstand, der Wissenschaftliche Direktor und der Forschungsbeirat.

- Vorstand: Prof. Dr. Josef REITER (Präsident der Universität Mainz), Univ.-Prof. Dr. Stephan FÜSSEL (Universität Mainz), Univ.-Prof. Dr. Hans Mathias KEPPLINGER (Universität Mainz), Univ.-Prof. Dr. Werner D. FRÖHLICH (Universität Mainz), Prof. Hilmar HOFFMANN

(Bevollmächtigter des Vorstands der Stiftung Lesen), Dr. Ulrich WECHSLER (Vorsitzender des Vorstands der Stiftung Lesen), Prof. Dr. Klaus RING (Geschäftsführer der Stiftung Lesen), Dr. Werner BOPPEL (Bundesministerium für Bildung und Wissenschaft), Dr. Siegfried GAUCH (Ministerium für Bildung und Kultur, Rheinland-Pfalz), Dr. Günter MÜLLER (Ministerium für Wissenschaft und Weiterbildung, Rheinland-Pfalz)

- Vorsitzender des Forschungsbeirats:
Prof. Dr. Klaus HASEMANN
 - Wissenschaftlicher Direktor (komm.): Univ.-Prof. Dr. Stephan FÜSSEL, Johannes Gutenberg-Universität, Institut für Buchwesen, Friedrich-von-Pfeiffer-Weg 5, Tel. 39-34 68, Fax 39 54 87
 - Geschäftsführer:
Bodo FRANZMANN, Stiftung Lesen
- Kolloquien- und Vortragsveranstaltungen siehe Institut für Buchwesen (FB 16) sowie Ankündigungen durch Aushang.

Forschungsverbund Komplexer Systeme (CSRA)

Der Forschungsverbund Komplexer Systeme (CSRA) dient der Weiterentwicklung der interdisziplinären Forschung und Lehre. Insbesondere fördert der Arbeitskreis den wissenschaftlichen Austausch und die interdisziplinäre Zusammenarbeit im Bereich der Erforschung komplexer Systeme auf der Basis mathematischer Modellierung. Der Arbeitskreis veranstaltet Gastvorträge, Seminare

und Kolloquien.

Dem Forschungsverbund können Wissenschaftlerinnen und Wissenschaftler der Johannes Gutenberg-Universität angehören, die im Bereich der Erforschung Komplexer Systeme tätig sind.

- Vorsitzender des Sprecherausschusses:
Univ.-Prof. Dr. Peter BECKMANN, Institut f. Physik, Staudingerweg 7, Tel. 39-58 11, Fax 39-56 04

Geographie für Alle e.V.

- Geographisches Institut, Becherweg 21, 55099 Mainz, Tel. 39-51 45, Fax 39-47 36

Geographie für Alle e.V. soll die Verbreitung geographischer Kenntnisse durch Exkursionen für Interessierte, Schüler und Studierende sowie für Lehrer in Zusammenarbeit mit der wissenschaftlichen Weiterbildung der Universität fördern. Publikatio-

nen und öffentliche Planungsgespräche zu aktuellen Problemen der Stadt- und Regionalplanung verdeutlichen die gesellschaftliche Relevanz der Geographie. Mitglied können Personen werden, die die Arbeit des Vereins unterstützen wollen.

- Vorsitzende: Georg GLASZE, Prof. Dr. Günter MEYER

Gesellschaft der Freunde historisch-ostdeutscher Landes- und Volksforschung in Rheinland-Pfalz e.V.

Die Gesellschaft fungiert als Trägerverein des »Ludwig Petry-Instituts«. Dieses ist eine Stätte interdisziplinärer Forschung zur Geschichte und Gegenwart der Deutschen aus den Gebieten jenseits

von Oder und Neiße und Bayerischem Wald sowie der Beziehungen zu ihren Nachbarn.

- Vorsitzender:
Univ.-Prof. Dr. Konrad FUCHS (Mainz)

Altstadt-Kopierladen

Kopien bis A0
Farbkopien
Bindearbeiten
Dissertationen
Großformatkopien
Faxdienst

Öffnungszeiten: Mo.-Fr. 9.00-18.30 Uhr, Sa. 10.00-14.00 Uhr
(Copy Shop GmbH) Kirschgarten 11 55116 Mainz Telefon 061 31/23 11 02 Fax 061 31/23 11 52

Cannon
Laserfarbkopierer

Spezialist für
Diplomarbeiten

- Geschäftsführendes Vorstandsmitglied:
Univ.-Prof. Dr. Hubert UNVERRICHT (Mainz)
- Vorstandsmitglied: Univ.-Prof. Dr. em. Wilfried SCHLAU (Friedrichsdorf/Ts.)
- Projektleiter (Wiss. Direktor des Ludwig Petry-Instituts): Univ.-Prof. Dr. Josef Joachim MENZEL,
Historisches Seminar, Welderweg 18, 55099 Mainz, Tel. 39-27 32/24 33, Fax 39-54 32

Gesellschaft für Volkskunde in Rheinland-Pfalz e. V.

Die Gesellschaft für Volkskunde in Rheinland-Pfalz e. V. versteht sich als zentrales Forum zur Koordination volkscundlichen Forschens und Arbeitens in diesem Bundesland und hat ihren Sitz am Deutschen Institut, Abteilung Volkskunde, der Johannes Gutenberg-Universität in Mainz.

- Vorstand: Univ.-Prof. Dr. Herbert SCHWEDT
- Wissenschaftlicher Beirat: Dr. Hildegard FRIESS-REIMANN, Akad. Oberrätin, Deutsches Institut, FB 13, Welderweg 18, Tel. 39-27 57

Institut Français

- Schillerstraße 11 (Schönborner Hof),
55116 Mainz, Tel. 23 17 26/28, Fax 23 51 94

▪ Öffnungszeiten:

Mo-Do 9-13, 14-18 Uhr, Fr 9-13 Uhr

Das vom französischen Außenministerium eingerichtete Institut Français dient dem Studium der französischen Sprache und Kultur und fördert die deutsch-französischen Beziehungen.

- Directrice: Martine BOYER-WEINMANN
(Sprechstd. nach Vereinbarung), Tel. 23 17 28
- Directeur Adjoint:
Alphonse DROUAN

- Secrétaire Général, Directeur des Cours:
Jacky GAMBETTI (Sprechstd. n. V.), Tel. 23 17 26
- Attaché Linguistique:
Martine BOYER-WEINMANN
(Sprechstd. n. V.), Tel. 23 10 10
- Bureau Mustique:
Patrice HOURBETTE, Tel. 22 17 48
- Centre de ressources: Colette GRAVIER
(Sprechstd. n. V.), Tel. 23 10 10
- Bibliothèque: Colette GRAVIER (Öffnungszeiten: Mo-Do 14-18 Uhr), Tel. 23 16 67
- Secrétariat: Martine KRÄMER, Annette BECKER

Institut für Europäische Geschichte

- Domus universitatis, Alte Universitätsstraße 19,
55116 Mainz, Abt. Abendl. Religionsgeschichte,
Tel. 39-93 40/93 50, Fax. 23-75 39, [ieg1@inst-euro-history.uni-mainz.de]; Abt. Universalgeschichte,
Tel. 39-93 60/93 65, Fax. 23-79 88,
[ieg2@inst-euro-history.uni-mainz.de]

Das Institut für Europäische Geschichte ist eine selbständige Forschungseinrichtung des Landes Rheinland-Pfalz. Es umfaßt die Abteilungen für abendländische Religionsgeschichte (Theologie und Geschichte des Reformationszeitalters) und für Universalgeschichte (Europäische Geschichte seit dem 17. Jahrhundert, Zeitgeschichte). Es dient der Verständigung zwischen den Konfessionen und Völkern Europas durch historische Forschung. Es vergibt Stipendien an junge Wissenschaftler aus dem In- und Ausland, die über Themen der Ge-

schichte des Christentums und der europäischen Geschichte der Neuzeit arbeiten. Das Institut veranstaltet Vorträge, Tagungen und Kolloquien und verfügt über eine Bibliothek sowie eine Publikationsreihe.

- Direktoren:
 - Abt. Abendl. Religionsgeschichte:
Prof. Dr. Gerhard MAY
 - Abt. Universalgeschichte:
Prof. Dr. Heinz DUCHHARDT
- Wiss. Mitarbeiter: Prof. Dr. Rolf DECOT, Dr. Andreas KUNZ, Dr. Ralph MELVILLE, Dipl.-Theol. Andreas MERKT, Dr. Claus SCHARF, Dr. Matthias SCHNETTGER, Dr. Rainer VINKE, Dr. Markus WRIEDT
- Leitung der Bibliothek: Prof. Dr. Martin VOGT

Institut für Geschichtliche Landeskunde

- Universität, Joh. Friedr. v. Pfeiffer-Weg 3, 55099 Mainz, Tel. 39-48 27 (Abt. I), 39-48 28 (Abt. II)

Das Institut für Geschichtliche Landeskunde an der Universität Mainz ist ein selbständiges Forschungsinstitut (e.V.). Sein wissenschaftlicher

Zweck besteht in der Durchführung von Forschungen zur Geschichte des heutigen Bundeslandes Rheinland-Pfalz und der mit ihm historisch verbundenen angrenzenden Gebiete einschließlich der Sprach- und Volksforschung.

- Abt. I: Landes- und Verfassungsgeschichte
- Abt. II: Landeskundliche Sprach- und Volksforschung
- Vorsitzende:
Univ.-Prof. Dr. Michael MATHEUS (Mainz),
Univ.-Prof. Dr. Wolfgang KLEIBER (Mainz),
Univ.-Prof. Dr. Kurt DÜWELL (Trier)

- Schriftführer:
Archivdirektor Dr. Hermann-Josef BRAUN
- Schatzmeister: Rudolf ORNING
- Wissenschaftliche Mitarbeiter:
 - Abt. I: Dr. Sigrid SCHMITT,
Dr. Elmar RETTINGER,
Dr. Hedwig BRÜCHERT-SCHUNK,
Martina BLEYMEHL-EILER
 - Abt. II: Georg DRENDA,
Dr. Rudolf STEFFENS
- Sekretariat: Sabine MATHIES

Institut für internationales Recht des Spar-, Giro- und Kreditwesens

- Universität, Haus Recht und Wirtschaft, Saarstr. 21, 55099 Mainz
- Besucheranschrift: Wallstr. 11 (Bäumlerhaus), Tel. 39-26 71, 3 17 09

Das Institut sieht seine Aufgabe in der Analyse von Rechtsfragen des deutschen, ausländischen und internationalen Geld-, Kredit-, Bank- und Börsenwesens sowie in der Aufdeckung rechtlicher Hindernisse eines funktionierenden internationalen Zahlungsverkehrs, zu deren Abbau beigetragen werden soll. Pläne und Arbeitsvorhaben des Instituts zielen auf die wissenschaftliche Erfassung und Koordinierung des Kapital-, Kredit- und Sparkassenrechts auf nationaler Ebene und im Gemeinsamen Markt, insbesondere durch Vergabe von Forschungsaufträgen.

- Direktoren: Univ.-Prof. Dr. Walther HADDING, Univ.-Prof. Dr. Uwe H. SCHNEIDER
- Wissenschaftlicher Beirat: der jeweilige Dekan oder Prodekan des FB Rechts- und Wirtschaftswissenschaften, Mainz; die Universitätsprofessoren Dr. Alfons KRAFT, Dr. Hans Otto LENEL, Dr. Otto MÜHL, Dr. Hans Heinrich RUPP sowie Vorstandsmitglied i. R. Prof. Dr. Dirk SCHMIDT, Deutsche Siedlungs- und Landesrentenbank, Bonn; Rechtsanwalt Reinfrid FISCHER, Syndikus des Deutschen Sparkassen- und Giroverbandes, Bonn.
- Wissenschaftliche Mitarbeiter: Geschäftsführende Assistentin Assessorin Annette CHRISTEN, Rechtsreferendar Christian FREY
- Sekretariat: Lotte HUG

Institut für Mikrotechnik Mainz GmbH (IMM)

- Postanschrift:
Postfach 42 13 64, 55071 Mainz
- Besucheranschrift:
Carl-Zeiss-Straße 18-20, 55129 Mainz,
Tel. 990-0, Fax 990-205

Das Institut für Mikrotechnik in Mainz (IMM) wurde 1990 vom Land Rheinland-Pfalz als gemeinnützige Forschungseinrichtung in der Rechtsform einer GmbH gegründet. Es befaßt sich mit der Entwicklung von Mikrofertigungsverfahren und –

Café Tattersall Biergarten

Montag - Samstag ab 18.00 Uhr

Das Café im Kulturzentrum



FREIES
KUZ
TATTERSALL

Freies Kulturzentrum TATTERSALL e.V.
Saalgasse 34 - 36 • Wiesbaden
Fon 0611/312860 • Fax 0611/528142

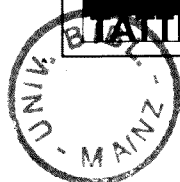

in enger Zusammenarbeit mit der Industrie – mit der Herstellung von Mikrostrukturprodukten und Mikrosystemen, wie Sensoren zur Messung physikalischer, chemischer oder auch physiologischer Vorgänge, Mikroantrieben, Mikroventilen und -düsen, Bauelementen der Mikromechanik, der Mikrooptik, der integrierten und der nichtlinearen Optik, mikrochirurgischen Instrumenten und Implantaten und vielem mehr.

Zur Mikrostrukturierung wird neben bekannten Verfahren der planaren Halbleiterfertigung, wie den Dünnschichttechniken und der Plasmabehand-

lung von Oberflächen, insbesondere das sogenannte LIGA-Verfahren weiterentwickelt, mit dem dreidimensionale Mikrostrukturen mit hoher Präzision aus Metallen, Kunststoffen und keramischen Materialien hergestellt werden können.

Das Institut arbeitet eng mit den einschlägigen Fachbereichen der Universitäten Mainz und Kaiserslautern zusammen und widmet sich insbesondere auch der Ausbildung von Studenten und Doktoranden.

▪ Leiter des Instituts:

Univ.-Prof. Dr. Wolfgang EHRFELD

Mainzer Philosophische Fakultätsgesellschaft e.V.

▪ Kontakt:

Univ.-Prof. Dr. Franz STAAB, c/o Dekanat des FB Geschichtswissenschaft, Tel. 39-28 14

Die Mainzer Philosophische Fakultätsgesellschaft e.V. fördert die wissenschaftlichen Beziehungen zwischen den Fachrichtungen, die ursprünglich der 1973 aufgelösten Philosophischen Fakultät ange-

hören; sie dient somit der interdisziplinären und kollegialen Zusammenarbeit in den Geisteswissenschaften. Zu diesem Zweck gibt sie eine Schriftenreihe heraus und veranstaltet Abendgespräche, Vorträge, Kolloquien, Exkursionen, zu denen generell auch Nichtmitglieder als Gäste eingeladen sind.

Max-Planck-Institut für Chemie (Otto-Hahn-Institut)

▪ Postanschrift: Saarstr. 23, 55122 Mainz

oder: Postfach 30 60, 55020 Mainz

▪ Zuliefer- und Besucheranschrift:

Joh.-J.-Becherweg 27, 55128 Mainz

▪ Tel.-Sammelruf 305-1,
Fax 30 53 88

Das Max-Planck-Institut für Chemie (Otto-Hahn-Institut) dient nach den Satzungen der Max-Planck-Gesellschaft (Generalverwaltung in München) vornehmlich der Grundlagenforschung.

Die Arbeitsrichtungen des Instituts sind:

- Biogeochemie
- Chemie der Atmosphäre

▪ Geochemie und Hochdruckmineralogie

▪ Kosmochemie

Wissenschaftliche Mitglieder und Direktoren am Institut:

Prof. Dr. Meinrat ANDREAE (geschäftsführender Direktor des Gesamtinstituts), Tel. 305-420/1;

Prof. Dr. Paul CRUTZEN, Tel. 305-458;

Prof. Dr. Albrecht W. HOFMANN, Tel. 305-280;

Prof. Dr. Heinrich WÄNKE, Tel. 305-230/1

Emeritierte wissenschaftliche Mitglieder:

Prof. Dr. Friedrich BEGEMANN, Prof. Dr. Christian JUNGE, Prof. Dr. Alfred KLEMM, Prof. Dr. Hermann WÄFFLER

Max-Planck-Institut für Polymerforschung

▪ Postanschrift: Postfach 31 48, 55021 Mainz

▪ Besucheranschrift: Ackermannweg 10, 55128 Mainz, Tel. 3 79-0, Fax 379 100

Das im Jahre 1983 gegründete Max-Planck-Institut für Polymerforschung befaßt sich mit Grundlagenforschung auf den Gebieten der Physik und Chemie organischer Werkstoffe. Die Forschungsaufgaben werden fachübergreifend in eng zusammenarbeitenden Abteilungen für

- Chemie der Polymere
- Physik der polymeren Werkstoffe
- Polymerspektroskopie

▪ Präparative Makromolekulare Chemie

▪ Theorie der Polymersysteme

▪ Materialwissenschaften

bearbeitet.

Wissenschaftliche Mitglieder und Direktoren am Institut:

Prof. Dr. Erhard W. FISCHER (Tel. 39-23 28),

Prof. Dr. Wolfgang KNOLL (Tel. 39-30 67),

Prof. Dr. Klaus MÜLLEN (Tel. 39-53 75),

Prof. Dr. Hans Wolfgang SPIESS (Tel. 39-35 23),

Prof. Dr. Gerhard WEGNER (Tel. 39-35 22),

Priv.-Doz. Dr. Kurt KREMER (Tel. 39-56 57)

Medizinische Gesellschaft Mainz

Geschäftsstelle: M. L. BECH, Ärztin, Grünewaldstr. 34, 55127 Mainz, Tel. 7 30 18 oder 4 02 53

Schulen für Fachberufe im Gesundheitswesen

Staatliche Schule für Physiotherapie am Klinikum der Johannes Gutenberg-Universität Mainz

- Am Pulverturm 13, 55101 Mainz
- Ärztlicher Leiter: Univ.-Prof. Dr. med.
Ludwig Sascha WEILEMANN
- Ausbildungsleiterin: Christiane BERNHARDT
- Sekretariat: Marlene WAGNER, Tel. 17-71 38

Kinderkrankenpflegeschule des Klinikums der Johannes Gutenberg-Universität Mainz

- Am Pulverturm 13, 55101 Mainz
- Ärztlicher Leiter: Univ.-Prof. Dr. med.
Jürgen SPRANGER
- Ltd. Unterrichtsschwester:
Sabine WUNDERLICH
- Sekretariat: Sabine MACHEMER, Tel. 17-27 74

Krankenpflegeschule und Schule für Krankenpflegehilfe des Klinikums der Johannes Gutenberg-Universität Mainz

- Am Pulverturm 13, 55101 Mainz
- Ärztlicher Leiter:
Univ.-Prof. Dr. med. Werner OHLER
- Ltd. Unterrichtsschwester: Rosl BECKER
- Sekretariat: Christa RIEDEL, Tel. 17-32 55

Staatliche Lehranstalt für Medizinisch-Technische Assistenten (Zweig: Laboratoriumsausbildung)

- Obere Zahlbacher Str. 67, 55101 Mainz
- Ärztlicher Leiter:
Univ.-Prof. Dr. B. MORSCHES
- Ltd. Lehrassistentin:
Claudia CAROW, Tel. 17-39 64
- Sekretariat:
Inge MÜNCH, Tel. 17-71 66, Fax 17-34 31

Staatliche Lehranstalt für Logopäden am Klinikum der Johannes Gutenberg-Universität

- Am Pulverturm 13, 55101 Mainz
- Ärztlicher Leiter: Univ.-Prof. Dr. med.
Manfred HEINEMANN
- Ltd. Lehrlogopäde:
Thomas BRAUER, Tel. 17-32 49
- Sekretariat: Karin BRÜGMANN, Tel. 17-32 51

Staatliche Lehranstalt für Diätassistenten am Klinikum der Johannes Gutenberg-Universität Mainz

- Langenbeckstr. 1, 55101 Mainz
- Ärztlicher Leiter:
Univ.-Prof. Dr. med. Jürgen BEYER
- Ltd. Lehrassistentin:
Annemarie PRINZ, Tel. 17-72 35
- Sekretariat: Yan ZHAO, Tel. 17-72 35

Hebammenschule des Klinikums der Johannes Gutenberg-Universität

- Langenbeckstraße 1, 55101 Mainz
- Ärztliche Leiter:
Univ.-Prof. Dr. med. Paul-Georg KNAPSTEIN,
Univ.-Prof. Dr. med. Peter BROCKERHOFF
- Ltd. Lehrhebamme:
Monika WOLF, Tel. 17-39 04
- Sekretariat: Margot BLAUFUSS, Tel. 17-39 02

Staatliche Lehranstalt für Medizinisch- Technische Radiologieassistenten

- Langenbeckstraße 1, 55131 Mainz
- Ärztlicher Leiter:
Univ.-Prof. Dr. med. Manfred THELEN
- Stellvertreter:
Univ.-Prof. Dr. R. WOLF
- Ltd. Lehrassistentin:
Johanna KOLB, Tel. 17-31 68
- Sekretariat: Veronika AMBACH, Tel. 17-35 72

Tumorzentrum Rheinland Pfalz e.V.

- Am Pulverturm 13, 55101 Mainz
Tel. 17-30 01, Fax 17-66 07

Das Tumorzentrum Rheinland-Pfalz dient der Verbesserung der Krebsbekämpfung, indem es onko-

logisch tätige Einrichtungen des Klinikums der Johannes Gutenberg-Universität und anderer Krankenhäuser interdisziplinär zusammenfaßt und die Zusammenarbeit mit den niedergelassenen Ärzten

im Verbundsystem organisiert, um über eine geeignete Anzahl institutionalisierter, interdisziplinärer onkologischer Arbeitskreise die flächendeckende Versorgung von Tumorpatienten für Rheinland-Pfalz sicherzustellen.

▪ Vorstand: Univ.-Prof. Dr. Ch. HUBER (Vorsitzender); Univ.-Prof. Dr. J. MICHAELIS, Mainz (stellvertretender Vorsitzender); Dr. BECHTEL, Speyer; A. BENZ, Mainz; Dr. BINZ, Speyer; W. BOCKEMÜHL, Eisenberg; Dr. W. DORNOFF, Trier; H. J. KLOCKNER, Mainz; Dr. LAMPANTE, Koblenz; Kassenärztliche Vereinigung; Prof. Dr. H. KAUFMANN, Ludwigshafen; Krebsgesellschaft Rheinland-Pfalz, Koblenz; Dr. H. KREITER, Kaiserslautern; Land Rheinland-Pfalz; Landesärztekammer Rheinland-Pfalz; Dr. W. WAGENMANN, Idar-Oberstein; W. WAGNER, Mainz

- Telefonischer Onkologischer Informationsdienst: Erreichbar: Mo-Fr 10-13, Tel. 17-72 44; außerhalb dieser Zeit können Anfragen auf Anrufbeantworter gesprochen werden.
- Sozialer Beratungsdienst:
 - telefonisch: Mo-Do 7.30-16.30, Fr 7.30-13, Tel. 17-30 03 oder 17-46 01
 - persönlich: Di 10-12, Do 14-16 und nach Vereinbarung
- Onkologische Fachbibliothek und Online-Literaturrecherchen (nach Voranmeldung): a) Literaturdatenbanken zu allen medizinischen Bereichen (DIMDI), b) Medline-Datenbank vor Ort (CD-ROM): Geöffnet: Mo-Do 7.30-16.30, Fr 7.30-13, Tel. 17-72 42
- Dokumentationsdienst: Tel. 17-46 02
- Krebsregister: Tel. 17-30 02, Fax 17-34 29
- Initiative gegen Tumorschmerz: Tel. 22 71 51, Fax 17-66 78

Vereinigung »Freunde der Universität Mainz e.V.«

Der 1951 gegründeten Vereinigung »Freunde der Universität Mainz e.V.« gehören Mitglieder und Absolventen der Johannes Gutenberg-Universität Mainz sowie Persönlichkeiten des öffentlichen Lebens, der Wirtschaft, der freien Berufe, des Dienstleistungsbereichs und der Politik an. Der Freundeskreis steht allen Bürgern offen. Er hat sich zum Ziel gesetzt, die Verbundenheit zwischen der Universität Mainz und den Bürgern, der Wirtschaft, den Behörden und Institutionen zu vertiefen, Veranstaltungen verschiedenster Art finanziell zu unterstützen sowie Vorträge und Aussprachen durchzuführen.

Aus Mitgliedsbeiträgen und Spenden der Vereinigung »Freunde der Universität Mainz e.V.« wurden bisher über DM 5 Mio für die »unbürokratische« Förderung von Forschung und Lehre an der Johannes Gutenberg-Universität aufgebracht. Die Mittel wurden u. a.

- zur Förderung des wissenschaftlichen Nachwuchses,
- zur finanziellen Unterstützung von Forschungsprojekten, Veranstaltungen und Tagungen,

- zur Anschaffung wissenschaftlicher Werke und Geräte oder
- als Druckkostenzuschuß für wissenschaftliche Arbeiten verwendet.

- 1. Vorsitzender:
Dr. Hans FRIDERICHS, Bundesminister a.D.
 - 2. Vorsitzender: Ministerialrat Prof. Dr. Helmut MATHY, Ehrensen. Univ. Mainz
 - Geschäftsführer: Hans HILL, Direktor a.D., Deutsche Bank Mainz
 - Schatzmeister:
Peter GEIPEL, Direktor Dresdner Bank Mainz
 - Geschäftsstelle: Ludwigsstr. 8-10, 55116 Mainz, Tel. 20 33 39, Dagmar ENDERT, Mo, Do 8-12
- Bankkonten:
- Dresdner Bank AG, Mainz, BLZ 55080065, Nr. 2349978
 - Deutsche Bank AG, Mainz, BLZ 55070040, Nr. 163675
 - Postscheckkonto: Ludwigshafen BLZ 545 10067, Nr. 420 46-670
 - Landesbank Rheinland-Pfalz, Girozentrale, BLZ 550 50000, Kto. 110 100 401

Organe, Leitung und Verwaltung der Universität

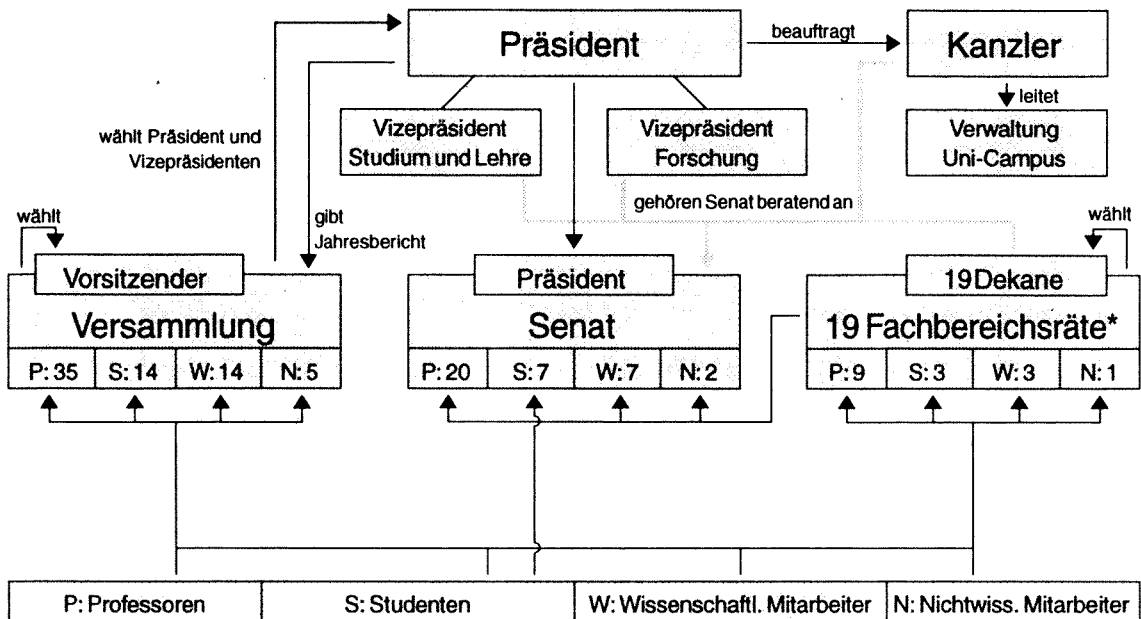

* Der Fachbereichsrat Medizin setzt sich abweichend aus P: 18, S: 6, W: 6, N: 3 zusammen.

©'93/ranz

Mit den Mitte Dezember 1996 anstehenden Neuwahlen ändert sich die Zusammensetzung der Versammlung und der Fachbereichsräte wie folgt:

- Versammlung: 35 stimmberechtigte Mitglieder, davon 18 P, 7 S, 7 W, 3 N
- Fachbereichsräte (außer Medizin): 17 Mitglieder, davon 9 P, 4 S, 3 W, 1 N

Versammlung

Die Versammlung hat die Aufgaben, über die Grundordnung zu beschließen, den Präsidenten und die Vizepräsidenten zu wählen und den Jahresbericht des Präsidenten entgegenzunehmen.

- Vorsitzender: Univ.-Prof. Dr. Ulrich STAUDE, Staudingerweg 9, Fachbereich Mathematik, Tel. 39-28 36

- Stellvertretender Vorsitzender: Univ.-Prof. Dr. Ruprecht JAENICKE, Fachbereich Physik, Institut für Physik der Atmosphäre, Becherweg 21, Tel. 39-22 83

Senat

Der Senat hat, soweit durch das Universitätsgesetz oder die Grundordnung nichts anderes bestimmt ist, alle Angelegenheiten wahrzunehmen, die die gesamte Hochschule angehen.

Senatsausschüsse und -kommissionen

In folgenden Senatsausschüssen und -kommissionen führt der Präsident den Vorsitz:

- Haushaltsausschuß des Senates
Geschäftsführung: C. MÜLLER, Tel. 39-22 21
- Geschäftsordnungsausschuß des Senates
Geschäftsführung: W. REINHARDT, Tel. 39-24 19

- Senatskommission Schwerpunkt Polen
Geschäftsführung: N. GÜTH, Tel. 39-23 69
 - Ständige Senatskommission für die Vergabe von Ehrenämtern
Geschäftsführung: W. REINHARDT, Tel. 39-24 19
- In folgenden Senatsausschüssen und -kommissionen vertritt Vizepräsidentin Univ.-Prof. Dr. V. BARDELEBEN den Präsidenten im Vorsitz:
- Senatsausschuß für Kapazitätsfragen
Geschäftsführung: Dr. H. GABER, Tel. 39-38 76



- Senatsausschuß für Studium und Lehre
Geschäftsführung: Dr. B. EINIG, Tel. 39-23 21
 - Projekt zur Förderung von Studium und Lehre s. S. 104
- Senatsausschuß für Angelegenheiten der Sprachlehranlage
Geschäftsführung: Dr. D. EGGERS, Tel. 39-26 48
- Senatsausschuß für die Universitätsbibliothek
Geschäftsführung: U. ARNOLD, Tel. 39-23 08
- Senatsausschuß für Datenverarbeitung
Geschäftsführung: G. WETTER, Tel. 17-71 95
- Senatsausschuß für Frauenangelegenheiten
Geschäftsführung: Dr. F. ALTENHOFEN,
Tel. 39-29 88, Dr. R. GAHN, Tel. 17-67 44
- Senatsausschuß für den Kindergarten auf dem Universitätsgelände
Geschäftsführung: A. R. EBEL, Tel. 39-22 52

In folgenden Senatsausschüssen und -kommissionen vertritt der Vizepräsident Univ.-Prof. Dr. LOOS den Präsidenten im Vorsitz:

- Senatsausschuß für Forschungsförderung
Geschäftsführung: Dr. K. P. C. SPATH, Tel. 39-58 91
- Senatsausschuß für die Vergabe von Förderungsstipendien nach Titel 681 02
Geschäftsführung: M. LEHR, Tel. 39-48 04
- Senatsausschuß Leitung wissenschaftlicher Einrichtungen und Betriebseinheiten
Geschäftsführung: G. HUST, Tel. 39-21 09
- Satzungsausschuß des Senates
Geschäftsführung: G. HUST, Tel. 39-21 09
- Senatsausschuß für Datenschutz
Geschäftsführung: H. ZENGERLING,
Tel. 39-28 56
- Senatskommission für die Erarbeitung eines Konzeptes zur Raumvergabe
Geschäftsführung: Dr. H. GABER, Tel. 39-38 76

Präsident

Der Präsident leitet die Universität und vertritt sie nach außen. Dabei ist er dem Senat verantwortlich, dessen Beschlüsse er vorbereitet und ausführt. Er verteilt die für die Hochschule zugewiesenen Stellen und Mittel im Rahmen der Beschlüsse des Senates (§ 71 Abs.2 Nr.8 UG) auf die mittelbewirtschaftenden Stellen. Der Präsident ist berechtigt, sich über alle Angelegenheiten der Hochschule zu unterrichten und an den Sitzungen aller Gremien der Hochschule beratend teilzunehmen. Er kann ferner von allen Organen und sonstigen Stellen der Hochschule verlangen, daß über bestimmte Angelegenheiten beraten und entschieden wird. In dringenden und unaufschiebbaren Angelegenheiten kann der Präsident anstelle der zuständigen Organe oder sonstiger Stellen vorläufige Entscheidungen treffen. Er hat Beschlüssen oder Maßnahmen der Organe der Hochschule, die rechtswidrig sind oder

die Grundsätze der Wirtschaftlichkeit verletzen, zu widersprechen.

Der Präsident wird von der Versammlung aus einem vom Senat im Einvernehmen mit dem Minister für Bildung, Wissenschaft und Weiterbildung vorgeschlagenen Personenkreis gewählt; die Amtszeit beträgt sechs Jahre, eine Abwahl ist ausgeschlossen, Wiederwahl ist zulässig.

Präsident

Univ.-Prof. Dr. phil. Josef REITER,
Forum universitatis 2, Zi. 01-208
Sekretariat: Estelle SCHARNEWSKI,
Zi. 01-208, Tel. 39-23 01/23 04, Fax 39-29 19

Persönlicher Referent des Präsidenten

Dr. phil. Johannes ROGGENHOFER M.A.,
Zi. 01-215, Tel. 39-21 21/23 04

Vizepräsidenten

Der Präsident wird bei der Wahrnehmung seiner Aufgaben von zwei Vizepräsidenten unterstützt und vertreten. Ihre Aufgaben und die Vertretung des Präsidenten bestimmt der Geschäftsverteilungsplan.

Die Vizepräsidenten müssen Professoren oder Hochschuldozenten der Hochschule im Beamtenverhältnis auf Lebenszeit sein. Sie werden auf Vorschlag des Senats von der Versammlung auf vier Jahre gewählt. (Die Amtszeit der amtierenden Vi-

zepräsidenten richtet sich nach den Bestimmungen des Hochschulgesetzes von 1987 und beträgt drei Jahre.) Wiederwahl ist zulässig; Abwahl ist ausgeschlossen. Ein Dekan kann nicht zugleich Vizepräsident sein.

Vizepräsidentin für Studium und Lehre

Univ.-Prof. Dr. phil. Renate V. BARDELEBEN,
Forum universitatis 2, Zi. 01-209,
Sprechstd. nach Vereinbarung, Tel. 39-21 20

Vizepräsident für Forschung

Univ.-Prof. Dr. rer. nat. et med. habil. Michael LOOS,
Forum universitatis 2, Zi. 01-207,
Sprechstd. nach Vereinbarung, Tel. 39-21 01

Präsidialbüro

Dem Präsidenten und den Vizepräsidenten steht für die Erfüllung der Leitungsaufgaben und für die Zusammenarbeit in den jeweiligen Zuständigkeitsbereichen das Präsidialbüro zur Verfügung.

Leiter: Regierungsrat Jürgen LÖW

Vertreterin: Waltraud REINHARDT

Sekretariat: Ursula HISCHER,

Tel. 39-23 05, Fax 39-29 19, Forum 2, Zi. 01-204/206

- Referat 1: *Hochschulpolitische Initiativen, Akademische Angelegenheiten, Hochschulkuratorium*

Büro der Vizepräsidenten

Rita BAUER, N. N.,

Forum universitatis 2, Zi. 01-207/01-209

Leiter: Regierungsrat Jürgen LÖW,
Forum 2, Zi. 01-204/206, Tel. 39-23 05

- Referat 2: *Senat, Versammlung, Fachbereiche, Zentrale Einrichtungen und Betriebseinheiten*

Leiterin: Waltraud REINHARDT,

Forum 2, Zi. 01-231, Tel. 39-24 19

- Referat 3: *HRK, LHPK, Klinikum, Fachbereich Medizin – ausgenommen Akademische Lehrkrankenhäuser –, Studentenschaft*

Leiter: Ulf ARNOLD,

Forum 2, Zi. 01-233, Tel. 39-23 08

Dem Präsidenten unmittelbar unterstellte Bereiche**Arbeitsbereich »Öffentlichkeitsarbeit – Außenbeziehungen«**

Leiterin: Nicole GÜTH, Tel. 39-23 69

Vertretung: Rainer HENKEL-VON KLASS,

Tel. 39-22 81

- **Pressestelle**

Forum 2, Zi. 00-212, Tel. 39-23 69, Fax 39-41 39

Leiterin: Nicole GÜTH

Vertreter: Bernd MARZ, Zi. 00-213, Tel. 39-41 28

Sekretariat: Helene ROGGENDORF,

Henriette KRÜGER, Zi. 00-216, Tel. 39-41 28

- Redaktion Vorlesungsverzeichnis:

Janina TOMALA, Zi. 00-215, Tel. 39-24 21

- **Akademisches Auslandsamt**

Forum 1 und 2, Zi. 00-206, Tel. 39-22 81,

Fax 39-55 48

Leitung: Rainer HENKEL-VON KLASS,

Tel. 39-22 81

Vertreterin: Elke MOHR, Tel. 39-25 25

Sachbearbeiterin: Ursula BELL-KÖHLER,

Zi. 00-202, Tel. 39-22 81;

Lucia KOCH, Zi. 00-210, Tel. 39-27 24

- Auslandsstudium für Deutsche, Europa/ EU-Programme:

Karola KAMPF, Zi. 00-203, Tel. 39-29 02

- Auslandsstudium für Deutsche, Außereuropäisches Ausland:

Annegret WERNER, Zi. 00-210, Tel. 39-27 24

- IAESTE-Lokalkomitee:

Raum 00-201, Tel. 39-22 81

- Ausländische Studienbewerber:

Elke MOHR, Zi. 00-117, Tel. 39-25 25

Sekretariat: Anneliese ENGELHARDT,
Zi. 00-115, Tel. 39-25 25

- Tutorium zur Betreuung ausländischer Studierender:

Forum 1, Zi. 01-116, Tel. 39-27 24, tägl. 10-12

- Internationaler Sommerkurs:

N. N., Zi. 00-206, Tel. 39-27 24/22 81

- Gastprofessorenhaus: N. N., Tel. 39-27 24

Frauenbüro

- Leiterin für den Bereich Campus:

Dr. Friederike ALTENHOFEN,

Forum 3, Zi. 00-404, Tel. 39-29 88, Sprechzeiten Di 13-15 o. n. V.

- Leiterin für den Bereich Klinikum:

Dr. Renate GAHN, Klinikum, Geb. 601, Zi. 907,
Tel. 17-67 44, Sprechzeiten Di, Do 13-15 o. n. V.;

Zi. 00-404, Tel. 39-47 87 (Campus)

- Sekretariat: Irena GREMM, Zi. 00-404

Universitätsarchiv

Leiter: Dr. Jürgen SIGGEMANN

Forum 2 (Rückseite), Raum U1 209, Tel. 39-59 59,
[siggemann@verwaltung.uni-mainz.de]

Betriebsärztliche Dienststelle

Komm. Leiterin:

Dr. med. Irmgard HÖTKER, Tel. 17-74 01/05

Betriebsärzte:

Dr. med. Roswitha PYKA, Tel. 17-74 06

Dr. med. Hannelore ROHR-WEIRICH, Tel. 17-74 07

Dr. med. Maria-Luise BUCHWALD, Tel. 17-74 03
 Dr. med. Johanna ENGEL-JUNG, Tel. 17-74 04
 Klinik: Killianweg, Tel. 17-28 96/22 33,
 Fax 17-66 70, Sprechzeiten Mo-Fr 8-13
 Sekretariat: Christa ANDRES, Tel. 17-74 02

Dienststelle Strahlenschutz

Klinikum Geb. 601, 4. OG.
 Leiter: Dr. Christoph FRANZ, Tel. 39-59 66
 Sekretariat Tel. 39-52 33, Fax 39-55 32

- Arbeitsgruppe Radioaktive Stoffe:
 Ing. Heinz KAUFMANN, Tel. 17-27 42
- Arbeitsgruppe Röntgen:
 Dr. Peter SATTELBERGER, Tel. 17-67 30,
 Dr. Ursula HICKMANN, Tel. 39-52 34
- Lager für radioaktive Abfälle im Hochhaus am
 Augustusplatz, 1. UG
 Karl-Heinz ROTHGERBER, Tel. 17-30 37

Strahlenschutzarzt

Dr. med. Heinold GAMM,
 III. Med. Klinik – Abteilung für Hämatologie,
 Langenbeckstr. 1, Tel. 17-72 43
 Sekretariat: Tel. 17-72 44, Fax 17-72 52

Beauftragter für die Biologische Sicherheit

Dr. rer. nat. Michael RAMMELSBERG,
 Ackermannweg, TBZ, Tel. 39-48 08,
 Fax 39-34 75

Beauftragter für Tierschutzangelegenheiten

Dr. med. vet. H.-J. THIMM,
 Hochhaus Augustusplatz, Zi. 1344, Tel. 17-31 43

Zentrale Verwaltung der Universität

Kanzler

Der Kanzler ist der leitende Beamte der Hochschulverwaltung; er ist Beauftragter für den Haushalt und erledigt die Rechts- und Verwaltungsangelegenheiten nach den Richtlinien und im Auftrag des Präsidenten.

Der Kanzler wird im Benehmen mit dem Senat und dem Präsidenten bestellt. Er muß die Befähigung zum Richteramt oder zum höheren Verwaltungsdienst haben.

Kanzler

Dieter VOGEL-ARNOLDI

Forum 2, Zi. 01-240, Tel. 39-22 01/22 02,
 Sprechstd. nach Vereinbarung
 Büro: Claudia KNOTH-WEILER,
 Zi. 01-234, Tel. 39-22 03
 Sekretariat: Anna RAMMELSBERG,
 Zi. 01-236, Tel. 39-22 01/22 02
 Fahrbereitschaft: Peter Heinrich KNOOB
 Schreibkraft: Elisabeth HOCK,
 Zi. 01-237, Tel. 39-38 42

Vertreter des Kanzlers:

Dr. Manfred SCHUMACHER,
 Zi. 01-319, Tel. 39-23 03/23 06

Dem Kanzler direkt unterstellte Einrichtungen

Landeshochschulkasse

Postanschrift: Postfach 29 27, 55019 Mainz
 Besucheranschrift: Joh.-Joachim-Becher-Weg 2,
 2. OG, Zi. 02-208, Tel. 39-22 31, Fax 39-38 92 (ab
 ca. September 1996 im Rückgebäude vom Schönborner Hof, Schillerstr. 11)

Leiter: N. N.

Sekretariat: Doris AUGUSTIN

Vertreterin: Regierungsamtmann Ilse ANSCHÜTZ-
 MICZEK, Zi. 02-203, Tel. 39-22 32

Konten:

- Landeszentralbank Mainz
 (BLZ 550 000 00) Kto. 550 015 11
- Postbank Niederlassung Ludwigshafen
 (BLZ 545 100 67) Kto.-Nr. 250 11-671,

Kassenstunden: Mo-Fr 8.30-11

Die Landeshochschulkasse nimmt keine Bareinzahlungen an.

Dienststelle Umwelt- und Arbeitsschutz

Ackermannweg, TBZ-Halle F – Geb. 2519,
 Tel. 39-21 39/35 39, Fax 39-38 39

Leiterin: Brigitte MALSCH-MIHM, Dipl.-Ing.,
 Zi. 00-109

Sekretariat: Christa KÜMMET, Zi. 00-111

Mitarbeiter: Peter HUXEL, Dipl.-Ing., Zi. 00-107;
 Claudia KROLLMANN, Zi. 00-103;

Wolfgang SCHWEINFURTH, Zi. 00-202,

Uwe WAGNER, Dipl.-Ing., Zi. 00-101

Sonderabfall: Albert KNÖCK, Dipl.-Ing.,

Zi. 00-105, Tel. 39-41 42;
Sonderabfall-Zwischenlager:
Wolfram DHONAU, Tel. 39-38 62, Piepser 11 38 62;
Christine VORBERG, Tel. 39-38 62

Schlichtungsstelle/Umzugskoordination

Heribert JACOBS, Forum 4, Zi. 01-242,
Tel. 39-23 45

Kassenaufsicht, Innenrevision

Reg.-Insp. Leo THEISEN, Forum 2, Zi. 01-235,
Tel. 39-34 44

Reg.-Insp. Thomas TARRACH, Forum 2, Zi. 01-303,
Tel. 39-34 44

Controlling

Konrad ECKART, Forum 2, Zi. 01-239,
Tel. 39-30 79

Dezernat 1: Wirtschaft und Planung

Forum universitatis 3

Leiter: Leitender Regierungsdirektor

Dr. Manfred SCHUMACHER

(Vertreter des Kanzlers)

Sekretariat: Doris DUBACH,
Zi. 01-319, Tel. 39-23 03/23 06

Vertreter: Dr. Karl Peter Christian SPATH,
Tel. 39-58 91

Abteilung 11 Planung, Forschung, Technologietransfer und Weiterbildung

Forum universitatis 3

Leiter: Dr. Karl Peter Christian SPATH,
Zi. 01-309/315, Tel. 39-58 91

Sekretariat: Hannelore HAXEL, Petra PAHLEN,
Zi. 01-311, Tel. 39-43 87, Fax 39-47 41

Vertreter: Dr. Hartwig HERGENHAN,
Tel. 39-23 09

- Referat 111 *Planungs- und Kapazitätsfragen*

Leiter: Dr. Harald GABER,
Zi. 01-305, Tel. 39-38 76

- Referat 112 *Technologietransfer* Leiter: Dr. Hartwig HERGENHAN,
Zi. 01-302, Tel. 39-23 09

"Wir neigen zu der Annahme, daß das Gehirn in gewisser Weise zur Religion der Zukunft wird, weil es sich dabei absolut um das Instrument der Menschheit handelt." (Professor Arnold Scheibel, Mediziner, Universität Kalifornien, Los Angeles)

Studien an der Universität Berkely ergaben, daß Wachstum und Entwicklung des Gehirns keineswegs schon in den ersten Lebensjahren abgeschlossen sind, wie bisher angenommen wurde.

Der Forscher Mark Rosenzweig stellte bei Versuchen mit Ratten fest, daß Tiere, die in anregender Umgebung mit vielen wechselnden Eindrücken lebten, ihren Weg aus einem Labyrinth schneller fanden als Vergleichstiere, die in informationsarmer Umgebung gehalten wurden. Beim Sezieren der Tiere stellte man fest, daß das Gehirn der ersten Gruppe im Durchschnitt schwerer war.

Schlußfolgerung: durch äußere Stimuli, also eine Sinnesumgebung, die reich an neuen und abwechslungsreichen Eindrücken ist, wachsen die Nervenzellen, es entstehen neue neuronale Verbindungen und die Intelligenz wird erhöht.

Kreativität / Intelligenz

Bis vor wenigen Jahren noch wurde "Intelligenz" fast ausschließlich über die Fähigkeit zu mathematischem, logischem und analytischem Denken definiert. Das hat sich geändert, seit Begriffe wie Fluidität, Plastizität, ganzheitliches Denken, Kombinations- und Assoziationsfähigkeit zu einem erweiterten Verständnis von Intelligenz beigetragen haben.

Durch die größere Vernetzung des Gehirns und die Synchronisierung der beiden Gehirnhälften bewirken Geräte wie Spectral Vision ^{Professionell 1}, daß Lerninhalte schneller und leichter aufgenommen und integriert werden können. Darüber hinaus "lernt man zu lernen", das heißt man eignet sich wieder die Fähigkeit an (für Kinder noch eine Selbstverständlichkeit), völlig neue Situation und ungewohnte Herausforderungen mit kreativen Lösungen zu beantworten. Mit Hilfe von Spectral Vision ^{Professionell 1} läßt sich die ungeheure Informationsflut, der wir täglich ausgesetzt sind, positiv und doch gründlich verarbeiten.

Studentenangebot :

Testen Sie die Leistungsfähigkeit unserer Geräte bequem von Zuhause. Sie brauchen dazu nur einen Kautionscheck über die Kaufpreisdifferenz 1750.- DM (2012.50 incl. MwSt) und einen Mietscheck über die Höhe der ersten Monatsmiete von 150.- DM incl. MwSt. Falls Sie das Gerät später kaufen wollen, wird Ihnen die Monatsmiete selbstverständlich angerechnet. Falls nicht, bekommen Sie die Kautions in voller Höhe zurück. Bestellung per Telefon unter 06131- 330788 / Braintec Mainz.

- Referat 113 *Forschungsangelegenheiten, Grundsatzfragen*
Leiter: Dr. Karl Peter Christian SPATH,
Zi. 01-309/315, Tel. 39-58 91
Verfügungsbäude für Forschung und Entwicklung
Sachbearbeiter: Norbert KLUGIUS,
Obere Zahlbacher Str. 63, Tel. 17-33 17
- Referat 116 *Allgemeine Angelegenheiten des Dezernats 1 und der Abteilung 11*
Leiter: Reg.-Amtmann Johanna BEST,
Zi. 01-310, Tel. 39-24 18;
Vertreter: Reg.-Oberinsp. Jörg ERDMANN

Abteilung 12 Haushaltsabteilung

Forum universitatis 3, 2. Stock

Leiterin: Regierungsrätin

Christa MÜLLER, Zi. 02-404, Tel. 39-22 21

Sekretariat: Andrea BLUM, Tel. 39-25 31,

Fax 39-54 53

Vertreterin: Amtsrätin Annette SELIGER,

Tel. 39-21 90

- Referat 122 *Bewirtschaftung der Personalausgaben und Einnahmen*

Leiter: Regierungsamtmann

Karl MORLOK, Tel. 39-29 29

Vertreterin: Regierungsoberinspektorin

Cornelia MÜLLER, Tel. 39-21 53

- Sondermittel für Aushilfskräfte:

Herbert EULER, Tel. 39-47 73

- Bewirtschaftung von Haushaltsvermerken im Stellenbereich:

Anita STEINBACH, Tel. 39-41 21

- Referat 123 *Sach- und Investitionsmittel*

Leiterin: Amtsrätin Annette SELIGER,

Tel. 39-21 90

Vertreterin: Regierungsoberinspektorin

Ulrike KRICK, Tel. 39-33 44

- Fremdkapitel ohne Drittmittel:

Stephan MAJER, Tel. 39-32 51

- Referat 124 *Haushaltsüberwachung*

Leiter: Klaus KOHL, Tel. 39-41 11

Vertreter: Hans WALLEN, Tel. 39-47 75

- Titelgruppe 71, TG 86 (Drittmittel) und TG 85

- Fachbereiche 01-03 u. Universitätsbibliothek: Angelika REINBOLD, Tel. 39-47 76

- Fachbereiche 04 (nur klinisch-theoretischer Bereich):

Heike NOWICKI, Tel. 39-33 43

- Fachbereiche 04 (Vorklinik), 11 und 16:

Antje ZOLL, Tel. 39-47 74

- Fachbereiche 12-15:

Elfriede SCHMELZ, Tel. 39-51 11

- Fachbereiche 17 u. 18:
Irmgard STENNER, Tel. 39-47 77

- Fachbereich 19:

Inge BÜTTNER, Tel. 39-41 27

- Fachbereiche 21-22:

Karola BLENK, Tel. 39-41 30

- Fachbereiche 23-26, Zentrale Einrichtungen (ohne UB), Arbeitskreise:

Dorothea SCHREINER, Tel. 39-51 11

- Fremdkapitel, ZDV (TG 91), TG 73,

HG 4 u. 6: Gudrun PAL, Tel. 39-35 61

- Verwaltung, HG 5 u. 8:

Tanja ESSER, Tel. 39-59 67

- Referat 125 *Fremd- und Drittmittel*

Leiter: Regierungsamtmann

Volker OBER, Tel. 39-21 10

Vertreterin: Regierungsinspektorin

Rita KESSLER, Tel. 39-37 49

- FB 1 – 12, Stiftungen, DAAD:

Rita KESSLER, Tel. 39-37 49

- FB 13 – 18 u. 22:

Volker OBER, Tel. 39-21 10

- FB 19 – 26 ohne 22, ZE:

Wolfgang ROEGNER, Tel. 39-25 17

- Referat 126 *HFBG, Berufungsmittel, Inventarwesen, Angebotssammelstelle*

Leiter: Rolf-D. HEISINGER, Tel. 39-33 80

Vertreterin: Annette SELIGER, Tel. 39-21 90

- Angebotssammelstelle:

Susanne SCHARNAGEL, Tel. 39-41 76

- Inventarstelle:

Dieter MAKOWKA, Tel. 39-28 03

Gisela FIEDLER, Tel. 39-28 03

Kerstin SCHOLLMEYER, Tel. 39-54 54

Abteilung 13 Beschaffungsabteilung

Gresemundweg 4, Fax 39-33 82

Leiter: Dipl.-Ing. Hans-Joachim MILDE,

Zi. 01-415, Tel. 39-23 23

Sekretariat: Petra GRAFFERT,

Zi. 02-423, Tel. 39-23 23

- *Rechnungsstelle*

Petra AMELUNG,

Monika STERN, Tel. 39-26 23

- *Sachgebietsgruppen – Allgemeiner Bedarf*

- EK Geschäftsausstattung:

N. N., Tel. 39-26 97

Bettina WIRTH, Tel. 39-25 12

- EK Möbel:

Hans-Willi NATZINGER, Tel. 39-27 83

Margit SCHEIB, Tel. 39-27 83

- EK Büromaterial:

Rainer KLEIN, Tel. 39-26 32

Bettina WIRTH, Tel. 39-25 12

- Lager – Geschäftsbedarf:
Willi BARTH, Ernst KÜMMET,
Jörg RUNKEL, Tel. 39-41 38
- Lager – Möbel:
Josef RIEDER, Tel. 39-41 07
- *Sachgebietsgruppen – Wissenschaftlicher Bedarf*
 - EK, EDV:
Dieter GODA, Tel. 39-33 81
Hans-Jürgen SCHNEIDER, Tel. 39-54 84
 - EK Chemie, Biologie:
Richard NEHRBASS, Tel. 39-25 11
Edda LOHMEIER, Tel. 39-54 82
 - EK Medizin:
Karoly DE RIVO, Tel. 39-35 02
Marietta GÖTZ, Tel. 39-54 82
 - EK Audio/Video, Werkstattbedarf:
Karl-Heinz KLEIN, Tel. 39-26 21
Angelika ALTMANN, Tel. 39-21 79
- Referat 141 *EDV-Planung, Netzwerk, Netzwerksicherheit*
Helmut ZENGERLING, Christoph MARTIN, Zi. 00-238, Tel. 39-63 49
- Referat 142 *EDV-Einsatz*
Elke PITTENTURF, Zi. 00-229, Tel. 39-23 00
Operating: Lieselotte BIEDERT,
Eveline MAUS, Zi. 00-224, Tel. 39-34 73
- Referat 143 *Anwendungsentwicklung und Betreuung*
Hedwig FEUERHOLZ, Zi. 00-231, Tel. 39-52 67
Herbert BLUM, Zi. 00-236, Tel. 39-51 39
Kerstin SIEGEMUND, Zi. 00-236, Tel. 39-63 26
Rüdiger SÖRENSEN, Zi. 00-237,
Tel. 39-52 66
- Referat 144 *Systembetreuung*
Elke PITTENTURF, Zi. 00-229, Tel. 39-23 00
- Referat 145 *PC-Systemadministration und Programmierung*
Thomas SCHEFFCZYK, Zi. 00-241, Tel. 39-63 38
Alexander NIEPEL, Zi. 00-241, Tel. 39-63 38
Volker DRIESS, Zi. 00-239, Tel. 39-23 31
Matthias TÜRK, Zi. 00-235, Tel. 39-63 35

Abteilung 14 EDV-Abteilung

Forum universitatis 2

Leiter: Helmut ZENGERLING,

Zi. 00-238, Tel. 39-63 49, Fax 39-28 56

Dezernat 2: Personal und Studierende

Forum universitatis 3

Leiter: Ltd. Regierungsdirektor Andreas GEPP

Geschäftszimmer: Karin KNEIS,

Zi. 01-347, Tel. 39-22 04/32 97, Fax 39-38 37

Vertreter: Regierungsdirektor

Jörg HOFFMANN, Tel. 39-23 51/25 95

Abteilung 21 Organisation

Forum universitatis 3

Leiter: Amtsrat Claus-Toni BERTRAM,

Tel. 39-53 82

Sekretariat: Christine HEMM,

Zi. 00-345, Tel. 39-42 18, Fax 39-54 88

- Referat 211 *Organisation*
Leiter: Amtsrat Claus-Toni BERTRAM,
Zi. 00-347, Tel. 39-53 82
- Referat 212 *Einzelorganisationen*
Leiterin: Regierungsinspektorin
Jutta MÜNSTER, Zi. 00-348, Tel. 39-26 31
 - Zentraldruckerei: N. N.,
Becherweg 1 (ehemaliges
Gemeinschaftshaus), Tel. 39-41 31
 - Poststelle: Ludwig KAUFMANN,
Welderweg 5, Tel. 39-23 07
 - Zentrales Fotolabor: Edith SCHUÉ,
Thomas-Mann-Str. 19, Tel. 39-26 84

- Referat 213 *Wahlen, Organisation*
Leiter: Regierungsoberinspektor
Norbert DITTMANN, Zi. 00-342, Tel. 39-33 14
- Referat 214 *Hausverwaltung*
Leiterin: Marianne RÖSCH,
Zi. 00-335, Tel. 39-26 90
- Referat 215 *Verkehrsaufsicht*
Leiter: Horst BECKER, Zi. 00-336, Tel. 39-26 07

Abteilung 22 Personalabteilung

Forum universitatis 4, I. Stock

Leiter: Regierungsdirektor Jörg HOFFMANN

Sekretariat: Stefanie REICHEL,

Zi. 01-402, Tel. 39-23 51/25 95, Fax 39-31 86

[reichel@verwaltung.uni-mainz.de]

Vertreter: Heinz WEIL, Tel. 39-25 93

- Referat 221 *Beamtenrecht, wissenschaftliche Mitarbeiter at-, Lehrbeauftragte, wiss. Hilfskräfte, Hilfskräfte -at-*
Leiter: Heinz WEIL, Zi. 01-329, Tel. 39-25 93
Vertreter: Regierungsamtmann Horst WERTH,
Zi. 01-337, Tel. 39-24 10
 - Fachbereiche 01-03, 11, 21, 22:
Horst WERTH, Tel. 39-24 10, Fax 39-46 46
 - Fachbereiche 04, 17, Universitätsbibliothek
Zentrale wissenschaftliche Einrichtungen,
Sonstige: Liane HINKES, Tel. 39-24 72

- Fachbereiche 12-16, Leitung, Dez. 1-3:
Kerstin LOCHBRUNNER, Tel. 39-22 74
 - Fachbereiche 18, 19, 23-26, Nebentätigkeits-
rechtliche Grundsatzangelegenheiten:
Jürgen HOFFMANN, Tel. 39-26 80
 - *Wissenschaftliche Hilfskräfte, Hilfskräfte -at-*
Forum universitatis 3, II. Stock
 - Fachbereiche 01-16, 22-26, ZWE, Dez. 1-
3: Robert KLATT, Tel. 39-26 20
 - Fachbereiche 17- 21, UB, Leitung:
Elisabeth SÖRÖS, Tel. 39-26 96
 - Referat 222 *Tarifrecht, Angestellte, Lohnemp-
fänger, Auszubildende*
Forum universitatis 3, I. und II. Stock
Leiter: Amtsrat
Matthias HAMMES, Zi. 01-340, Tel. 39-22 05
Vertreter: Regierungsamtmann
Friedrich KREMPEL, Zi. 01-348, Tel. 39-25 22
 - Fachbereiche 03, 12, 18:
Rainer WERNER, Tel. 39-21 88
 - Fachbereiche 04, 14, Rentamt, Blutalkohol-
stelle, Zentrale Datenverarbeitung:
Sabine HOFFMANN, Tel. 39-31 52
 - Fachbereiche 11, 19, 22:
Thomas GEBHARDT, Tel. 39-24 09
 - Fachbereiche 16, 17, Universitätsbibliothek
Leitung, Dez. 1-3, Institut für Europäische
Geschichte, Institut für Geschichtliche Lan-
deskunde, ABM:
Friedrich KREMPEL, Tel. 39-25 22
 - Fachbereiche 15, 21, 23-26, Zentrale wissen-
schaftliche Einrichtungen, Elektronisches
Medienzentrum,
Personalrat: Hildegard KERN, Tel. 39-46 48
 - Eingruppierungsangelegenheiten
Fachbereiche 01-02:
Rita FORSTER, Tel. 39-26 68
 - Eingruppierungsangelegenheiten
Fachbereich 13: Gisela NEUHEUSER,
Tel./Fax 39-47 95
 - Stellenausschreibungen:
Stefanie STEIGER, Tel. 39-46 43,
Christine RAUSCH, Tel. 39-56 17
- Urlaub/Krankheit:
Steffi EBENRECHT, Tel. 39-33 94,
Ursula GUTENSOHN, Tel. 39-46 42
- Referat 223 *Sondergebiete des Personalwesens:*
*Umzugskostenvergütung, Trennungsgeld, Ge-
nehmigung von Dienstreisen, Reisekostenvergü-
tung, Wohnungsfürsorge*
Forum universitatis 4, I. Stock
Leiterin: Regierungsamtmann Rita LAMB,
Zi. 01-414, Tel. 39-31 53

- Vertreterin: Regierungsoberinspektorin
Sandra HUBER, Zi. 01-407, Tel. 39-32 16
- Leitung, Dez. 1-3:
Rita LAMB, Tel. 39-31 53
 - Fachbereiche 01-03, Zentrale wissenschaftli-
che Einrichtungen, Universitätsbibliothek:
Sandra HUBER, Tel. 39-32 16
 - Fachbereiche 04, 11, 16, 17 und 22:
Ursula SASSMANNSHAUSEN, Tel. 39-37 53
 - Fachbereiche 12, 18, 21, 24-26:
René DAHM, Tel. 39-22 57
 - Fachbereiche 13-15, 19, 23:
Michael STENZHORN, Tel. 39-54 75
 - Ausbildungsleitung für alle Bereiche:
Sandra HUBER, Tel. 39-32 16
 - Wohnungsfürsorge:
Beate MUDERS, Tel. 39-43 21

Abteilung 23 Studentensekretariat

- Forum universitatis 3
Leiter: Oberamtsrat Wolfgang KRICHBAUM,
Zi. 00-308, Tel. 39-26 57
Sekretariat: Claudia WILD, Zi. 00-304,
Tel. 39-26 57, Fax 39-54 02
Vertreter: N. N.
- Schalterbereich:
A-La: Tel. 39-21 40/23 10;
Lb-Z: Tel. 39-54 10/54 40
 - Referat 231 *Zulassungsrecht*
Leiter: Oberamtsrat Wolfgang KRICHBAUM,
Zi. 00-308, Tel. 39-26 57
Vertreter: N. N.
 - Referat 232 *Aufnahmebeschränkte
Studiengänge*
Leiterin: Regierungsoberinspektorin
Petra MÜNDEL, Zi. 00-310, Tel. 39-31 09
 - Referat 233 *Ausländer*
Leiterin: Christiane SIEGER,
Zi. 00-302, Tel. 39-24 77
Vertreter: Oberamtsrat Wolfgang
KRICHBAUM, Zi. 00-308, Tel. 39-26 57
 - Referat 234 *Durchführung von Zulassung und
Studienplatztausch*
Leiterin: Ingrid NAGLER,
Zi. 00-314, Tel. 39-26 82, Vertreter: N. N.

Abteilung 24 Studium und Lehre

- Forum universitatis 1
Leiter: Dr. Bernhard EINIG,
Zi. 00-124, Tel. 39-23 21
Sekretariat: Patricia FATH, Zi. 00-122
Vertreter: Dr. Christian WAGNER, Tel. 39-33 62
- Referat 241 *Studium und Lehre*
Leiter: Dr. Bernhard EINIG,

Zi. 00-124, Tel. 39-23 21, Fax 39-55 28,
Vertreter: Dr. Christian WAGNER, Tel. 39-33 62
• Sachbearbeitung: Ilonka KUNZ, Zi. 00-120,
Tel. 39-30 97

▪ Referat 242 *Zentrale Studienberatung*

Leiter: Dr. Christian WAGNER,
Zi. 00-123, Tel. 39-33 62

Sekretariat: Heidrun LAUER,
Zi. 00-123, Tel. 39-33 61

Vertreter: Dr. Bernhard EINIG, Tel. 39-23 21

▪ Referat 243 *Beratungsstelle für studentische Lebensfragen* (Staudingerweg 21)

Leiter: N. N., Tel. 39-24 40

Sekretariat: Renate SUCKERT, Tel. 39-23 12

Vertreterin: Dipl.-Psych. Elisabeth MOHR,
Tel. 39-21 44

• Berater: Dipl.-Psych. Elisabeth MOHR,
Tel. 39-21 44,

Dipl.-Psych. Christine GOEBELS-LOHFINK,
Tel. 39-23 12,

Dipl.-Psych. Stephanie RÖHRIG, Tel. 39-23 12,
Dipl.-Psych. Martin ASSHOFF, Tel. 39-23 12

▪ Referat 244 *Förderungs- und Sozialberatung*

Leiterin: Johanna EHLERS,

Zi. 00-102, Tel. 39-23 17

▪ Referat 245 *Zentralstelle für universitäre Fort- und Weiterbildung*

Leiter: N. N., Zi. 00-107, Tel. 39-54 33

Vertreterin: Astrid SÄNGER, Zi. 00-101,
Tel. 39-29 01

• Sachgebiet 245/1: Fortbildung des Personals,
Kontaktstudium

Leiter: N. N., Zi. 00-107, Tel. 39-54 33,
Fax 39-47 14

Sekretariat: Helga HOHMANN, Zi. 00-105,
Tel. 39-21 33

• Sachgebiet 245/2: Universitäre Weiterbildung

Leiterin: Astrid SÄNGER, Zi. 00-101,
Tel. 39-29 01, Fax 39-54 34

Sekretariat: Waltraud APPEL, Zi. 00-103,
Tel. 39-41 18

▪ Zentraler Service für behinderte Studierende
Zi. 00-106, Tel. 39-30 85

Abteilung 26 Förderungsabteilung

Forum universitatis 6, 1. Stock

Leiter: Amtsrat Guido KÜHNREICH, Tel. 39-23 52

Sekretariat: Margit SCHMIDT, Tel. 39-23 52

Vertreter: Regierungsamtmann

Manfred WIRBEL, Tel. 39-24 30

▪ Referat 261 *Organisation, Allgemeines Sozial- und Förderungsrecht*

Leiter: Amtsrat Guido KÜHNREICH,
Tel. 39-23 52

Vertreter: Regierungsamtmann

Manfred WIRBEL, Tel. 39-24 30

▪ Referat 262 *Förderungsrecht nach dem BAföG*

Leiter: Regierungsamtmann

Manfred WIRBEL, Tel. 39-24 30

Vertreter: Regierungsoberinspektor

Michael RUPPERT, Tel. 39-23 52

▪ Referat 263 *Sondergebiete im Förderungsrecht*

Leiter: Regierungsoberinspektor

Michael RUPPERT, Tel. 39-25 21

Abteilung 27 Rechtsabteilung

Forum universitatis 3, 1. Stock

Leiter: Regierungsdirektor Gerhard HUST,

Zi. 01-314, Tel. 39-21 09

Sekretariat: Hansi-Marlene SOCCI, Zi. 01-318, Tel.
39-21 09, Fax 39-51 31

Vertreterin: Regierungsrätin Sabine KURZOK-
QUANDEL, Zi. 01-320, Tel. 39-24 87

Sekretariat: Brigitte RATH, Zi. 01-318,
Tel. 39-24 87, Fax 39-51 31

▪ Referat 271 *Hochschulrecht*

Leiter: Regierungsdirektor

Gerhard HUST, Tel. 39-21 09

Wir bieten nicht nur Paketversand nach
Deutschland – Europa – Weltweit,
sondern für Studenten auch

*Teilzeit- und Vollzeitjobs
als Lagerhelfer*

(Führerschein Kl. II + Wechselbrückenerfahrung).

Deutscher Paket Dienst Depot 1 60

Zeitfracht GmbH & Co. KG

Kelsterbacher Str. 64, 65479 Raunheim

Tel. 061 42/2020



Vertreterin: Regierungsrätin Sabine KURZOK-QUANDEL, Tel. 39-24 87

- Referat 272 *Zivilrechtliche Angelegenheiten*

Leiterin: Regierungsrätin

Sabine KURZOK-QUANDEL, Tel. 39-24 87

Vertreter: Regierungsdirektor

Gerhard HUST, Tel. 39-21 09

Dezernat 3: Technik

Ackermannweg 7-11, Fax 39-34 75

Leiter: Edgar RAU, Dipl.-Ing. (FH), Zi. 01-107, Tel. 39-22 12

Vertreter: N. N., Zi. 01-119, Tel. 39-33 12

Geschäftszimmer: Sabine SCHMIDT, Zi. 01-111, Tel. 39-22 12/33 11

- Referat 301 *Behördenselbstschutz*
Leiter: Heinz-Peter CLAAS, Zi. 01-132, Tel. 39-31 82
- Referat 302 *Personalangelegenheiten*
Leiter: N. N., Zi. 00-112, Tel. 39-59 92
- Referat 303 *Arbeitsvorbereitung, Instandhaltungsplanung*
Leiter: Thomas DENNY, Zi. 01-122, Tel. 39-26 91
- Referat 304 *EDV-Einsatz, Haushaltsüberwachung*
Leiter: Regierungsamtmann Volker FAUST, Zi. 00-102, Tel. 39-56 52

Abteilung 31

Betriebsverwaltung, Technische Dienste

Leiter: Manfred DRENKELFUSS, Zi. 00-115, Tel. 39-22 11

Vertreter: Volker FAUST, Zi. 00-102, Tel. 39-56 52

- Referat 311 *Vertragswesen, Haushaltsanmeldungen*
Leiter: Manfred DRENKELFUSS, Zi. 00-115, Tel. 39-22 11
- Referat 312 *Rechnungswesen, Abrechnungen*
Leiterin: N. N., Zi. 00-128, Tel. 39-24 01
- Referat 313 *Materialverwaltung*
Leiter: N. N., Halle G, Tel. 39-23 36

Abteilung 32 Elektrotechnik

Leiter: N. N., Zi. 01-119, Tel. 39-33 12

Vertreter: Edgar RAU, Zi. 01-107, Tel. 39-22 12

- Referat 321 *Elektrische Energieversorgung und Gebäudeinstallation*
Leiter: Hermann SCHMITT, Zi. 00-107, Tel. 39-22 55
- Referat 322 *Meß- und Regeltechnik, Zentrale Leittechnik*
Leiter: Stephan DATZ, Zi. 01-134, Tel. 39-37 89
- Referat 323 *Audio-Video-Technik, Funkanlagen*
Leiter: Armin WENIG, Zi. 00-105, Tel. 39-52 15
- Referat 324 *Fernmeldetechnik, Fernsprechanlagen, Telefonzentrale, Uhrenanlagen, Feuermelder*

Leiter: Gerd KLOS, Zi. 00-103, Tel. 39-23 90, Fax 39-47 11

- Referat 325 *Instandhaltung Gebäude am Augustusplatz*

Leiter: Helmut STEUDTEN, Bau-Nr. 5533, Tel. 17-33 75

Abteilung 33 Maschinentechnik

Leiter: Dietmar LORÖSCH, Dipl.-Ing. (FH), Zi. 00-111, Tel. 39-21 42

Vertreter: N. N., Zi. 01-119, Tel. 39-33 12

- Referat 331 *Maschinenanlagen, Kälteanlagen*
Leiter: N. N., Zi. 01-124, Tel. 39-31 77
- Referat 332 *Gas-, Wasser-Sanitärinstallation, Feuerlöscheinrichtungen*
Leiter: Karl-Heinz THEIS, Zi. 01-128, Tel. 39-22 41
- Referat 333 *Heizungs-, Lüftungs- und Klimaanlage*
Leiter: Dagobert GWIASDA, Zi. 01-126, Tel. 39-33 17
- Referat 334 *Transporte, Fahrzeugwerkstatt*
Leiter: Günther VOGL, Zi. 00-104, Tel. 39-22 06
- Referat 335 *Wärmeversorgung, Heizwerk*
Leiter: Hermann KORN, Heizwerk III, Tel. 39-58 84

Abteilung 34 Bautechnik

Leiter: Jürgen MÜLLER, Dipl.-Ing. (FH), Zi. 01-101, Tel. 39-35 30

Sekretariat: Gabi WETZ, Tel. 39-54 07

- Referat 341 *Baumaßnahmen, Raumprogramme*
Leiter: Robert SCHMITT, Dipl.-Ing. (FH), Zi. 01-106, Tel. 39-27 13
- Referat 342 *Raumbestandsverwaltung, Sicherheitsrelevante Baumaßnahmen, Gebäudewarte*
Leiter: Heinz-Peter CLAAS, Zi. 01-132, Tel. 39-31 82
- Referat 343 *Technischer Ausbau*
Leiter: Dieter RÖSCH, Zi. 01-110, Tel. 39-22 07
- Referat 344 *Schließsysteme*
Leiter: N. N., Zi. 01-108, Tel. 39-23 20
- Referat 345 *Klassifizierungssysteme*
Leiter: N. N., Zi. 01-115, Tel. 39-55 56
- Referat 346 *Grünanlagen, Außenreinigung*
Leiter: Karl Oskar SCHMITT, Zi. 00-126, Tel. 39-33 22

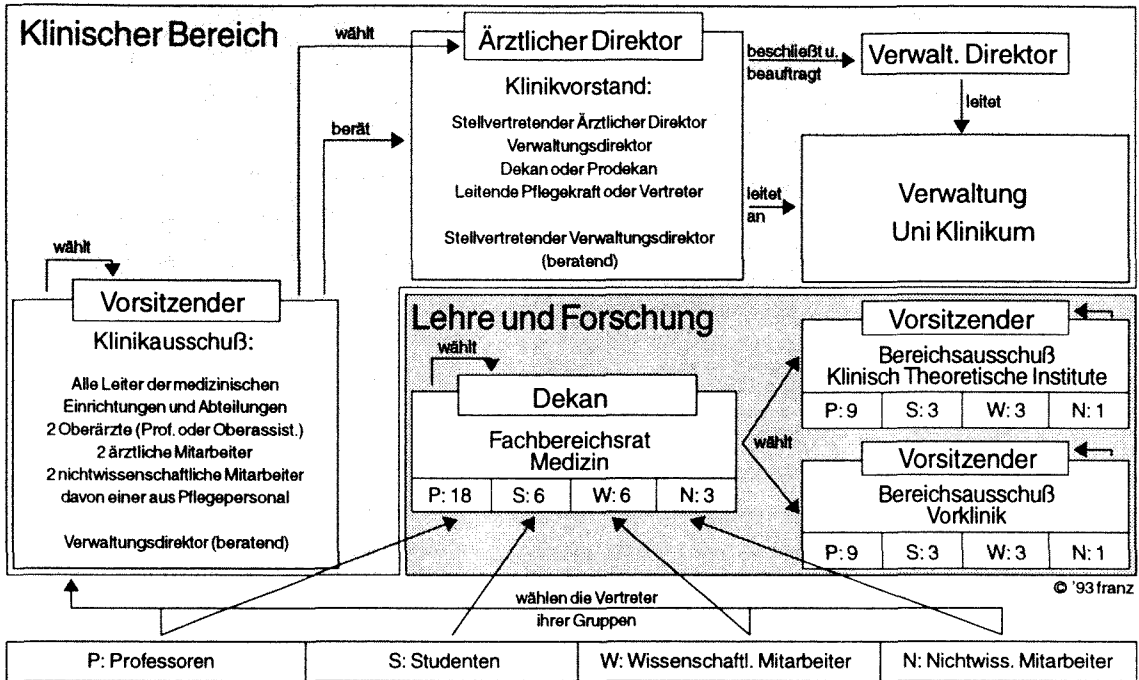

Klinikum der Johannes Gutenberg-Universität

Langenbeckstr. 1, 55101 Mainz,
Tel.-Sammel-Nr. 17-1, Fax 22 23 32

Die unmittelbar der Krankenversorgung dienenden medizinischen Einrichtungen einschließlich der klinischen Institute und der Versorgungsein-

richtungen sowie der Ausbildungsstätten für Heilhilfsberufe bilden das Klinikum.

Das Klinikum dient der Universität in Forschung, Lehre und Studium im medizinischen Bereich.

Das Klinikum hat eine eigene Verwaltung.

Klinikvorstand

Das Klinikum wird vom Klinikvorstand geleitet. Dem Klinikvorstand gehören an: der Ärztliche Direktor als Vorsitzender, der Stellvertretende Ärztliche Direktor, der Dekan oder Prodekan, der Verwaltungsdirektor, die Leitende Pflegekraft oder ihr Vertreter, der Stellvertretende Verwaltungsdirektor, bei Anwesenheit des Verwaltungsdirektors jedoch nur mit beratender Stimme. Im Rahmen der Leitungsbefugnis hat der Klinikvorstand insbesondere den Betrieb des Klinikums zu planen, zu organisieren, zu koordinieren und zu überwachen, für die Leistungsfähigkeit und Wirtschaftlichkeit des Klinikums zu sorgen, den Beschluß des Senates über den Haushaltsvoranschlag für das Klinikum vorzubereiten, dem Senat im Benehmen mit dem Fachbereichsrat Vorschläge über die Errichtung, Änderung, Aufhebung und Organisation der medizinischen Einrichtungen des Klinikums zu unterbreiten, zu Vorschlägen des Fachbereichsrats für die Berufung von Professoren Stellung zu nehmen.

Vorsitzender des Klinikvorstandes ist der Ärztliche Direktor. Ihm obliegt die Verantwortung für die übergreifenden medizinischen Aufgaben des Klinikums. In dringenden und unaufschiebbaren Angelegenheiten kann der Ärztliche Direktor im Einvernehmen mit dem Verwaltungsdirektor anstelle des Klinikvorstandes vorläufige Entscheidungen treffen.

- **Ärztlicher Direktor:**
Univ.-Prof. Dr. Manfred THELEN, Tel. 17-73 70
- **Stellv. Ärztlicher Direktor:**
Univ.-Prof. Dr. Wolfgang DICK, Tel. 17-71 17
- **Mitarbeiterinnen:**
Ingeborg WILKE, Sigrid MARTENS,
Tel. 17-29 69, Fax 17-66 54
- **Leitende Pflegekraft des Klinikums:**
Ingrid HENRICH, Tel. 17-23 70, Fax 17-34 19
- **Stellvertretende Leitende Pflegekraft des Klinikums:** Hans-Georg TZSCHENTKE, Tel. 17-21 76
- **Mitarbeiterin:**
Beate NAGLER, Tel. 17-23 70, Fax 17-34 19

Klinikausschuß

Der Klinikausschuß berät den Klinikvorstand in grundsätzlichen Angelegenheiten.

Ihm gehören an: die Leiter oder geschäftsführenden Leiter der medizinischen Einrichtungen, die zum Klinikum gehören, sowie die Leiter von Abteilungen, ferner zwei Professoren, Hochschuldozenten oder Oberassistenten mit der Funktion eines Oberarztes, zwei ärztliche Mitarbeiter sowie zwei nichtwissenschaftliche Mitarbeiter des Klinikums,

davon ein Angehöriger des Pflegepersonals. Der Verwaltungsdirektor gehört dem Klinikausschuß mit beratender Stimme an.

- Vorsitzender: Univ.-Prof. Dr. Horst MÜNTEFERING, Tel. 17-73 09
- Stellvertreter: Univ.-Prof. Dr. Jürgen KNOP, Tel. 17-71 12
- Sekretariat: Sieglinde RITZ, Geb. 601, EG, Zi. 6, Tel. 17-22 07

Verwaltung des Klinikums

Verwaltungsdirektor

Der Verwaltungsdirektor leitet die Verwaltung sowie den Wirtschafts- und Versorgungsbereich des Klinikums in eigener Verantwortung. Er hat insbesondere die laufenden Geschäfte des Klinikums zu erledigen, die Beschlüsse des Klinikvorstandes und die Entscheidungen des Ärztlichen Direktors vorzubereiten und auszuführen, die für das Klinikum zugewiesenen Haushaltsmittel und Stellen mit Zustimmung des Klinikvorstandes zu verteilen, Baumaßnahmen durchzuführen, soweit sie dem Klinikum übertragen sind, sowie Vorschläge in Bauangelegenheiten zu unterbreiten, die hinsichtlich des Bedarfs, der Reihenfolge und des Ortes von Baumaßnahmen (einschließlich Erst-einrichtung und Großgeräten) der Zustim-

mung des Klinikvorstandes bedürfen, das dem Klinikum dienende Landesvermögen zu verwalten.

- Verwaltungsdirektor: Thomas MÜLLER-BELLINGRODT
- Sekretariat: Marina DIERMAIER, Tel. 17-72 01/72 02, Fax 17-41 41
- Stellv. Verwaltungsdirektor: Reinhold PALM, Tel. 17-72 05
- Stabsstelle Planung: Dieter MARHÖFER, Tel. 17-71 65
- Sicherheitstechnischer Dienst: Stein-Erik GRETER, Tel. 17-32 30
- GSG-Koordination: Dr. Sabine MÜNSTER, Tel. 17-67 25

Abteilungen des Klinikums

Abteilung 1 Zentrale Dienste und Recht

Leiter: Georg FISCHER, Tel. 17-72 21

- Bereich 11: *Zentrale Dienste*
Stefan EIDEN, Tel. 17-72 04
- Bereich 12: *Recht*
Wolfgang KEBER, Tel. 17-32 50

Abteilung 2 Personalwesen

Leiter: Wolfgang SCHWARZ,
Tel. 17-22 53, Fax 17-66 65

Abteilung 3 Finanzen

Leiter: Reinhold PALM,
Tel. 17-72 05, Fax 22-23 32

Abteilung 4

Kosten- und Leistungsrechnung

Leiter: Hans-Peter FAHLKE,
Tel. 17-22 27, Fax 22-23 32

Abteilung 5 Patientenverwaltung

Leiter: Harald WEBER, Tel. 17-42 99

Abteilung 6 Beschaffung

Leiter: Bernd SCHMIDT, Tel. 17-71 52

Abteilung 7 Wirtschaftsbetriebe

Leiter: Robert BORGGRÄFE, Tel. 17-72 26

Abteilung 8 Technik

Leiter: Manfred REINHEIMER, Tel. 17-71 21

- Bereich KI 81: *Betriebstechnik*
Manfred REINHEIMER, Tel. 17-71 21
- Bereich KI 82: *Betriebssteuerung*
Axel HAHN, Tel. 17-71 22
- Bereich KI 83: *Medizintechnik*
Dr. Friedrich ALVERMANN, Tel. 17-71 82
- Bereich KI 84: *Umwelttechnik und Entsorgung*
Dr. M. DALI, Tel. 17-22 03

Abteilung 9 Elektronische Datenverarbeitung

Leiter: Ferdinand KLOOS, Tel. 17-71 93

Zentrale Einrichtungen des Klinikums

Apotheke

- Fax 17-66 52
- Direktorin: Dr. rer. nat. Irene KRÄMER, Tel. 17-72 09/29 36
- Sekretariat: Gisela KOTZIAN, Tel. 17-72 09/29 36
- Stellvertreterin: Doris FRANK, Pharmaziedirektorin, Tel. 17-29 37
- Apotheker: Armin DUIS, Tel. 17-72 09, Dr. Klaus Dieter FREY, Oberpharmazierat, Tel. 17-24 77, Dr. Alfred GOLDINGER, Oberpharmazierat, Tel. 17-42 18, Dr. Manfred HABER, Tel. 17-45 25, Andrea HEMMER, Tel. 17-42 24, Birgit MAAS, Tel. 17-44 63, Annette MIEG, Tel. 17-45 19, Mag. pharm. Martina NIKITSCH, Tel. 17-44 63, Annette SATTLER, Tel. 17-72 09, Alix FEDDERSEN, Tel. 17-72 09, Rosemarie THOMAS-HOFFMANN, Tel. 17-42 29

Transfusionszentrale

- Fax 17-66 51
- Direktor: Dr. med. Walter E. HITZLER, Tel. 17-32 11
- Oberarzt: N. N.
- Sekretariat: Irmgard WILHELM, Tel. 17-32 10
- Wissenschaftliche Mitarbeiter:
Dr. med. Monika CEBUC, Tel. 17-32 18/22 63,
Dr. med. Roland CONRADI, Tel. 17-32 18/22 63,
Dr. med. Martin FEURING, Tel. 17-32 18/22 63,
Dr. med. Sabine GÖRZ, Tel. 17-32 18/22 63, Tel. 17-32 14,
Dr. med. Maria KUNZ, Tel. 17-32 18/22 63,
Stefan RUNKEL, Tel. 17-32 14,
Dr. med. Isabel SCHWEIZER, Tel. 17-32 18/22 63,
Dr. med. Jutta THIERBACH, Tel. 17-32 18/22 63,
Dr. med. Anja WIRTH, Tel. 17-32 18/22 63
Sieglinde WOLF, Tel. 17-32 18/22 63



IHR ARBEITSAMT



Studenten/Studentinnen!

Wir haben Jobs für Sie:

- **Telefondienste** • **Hausaufgabenbetreuung**
- **Schreibearbeiten** • **Kraftfahrtigkeiten**
- **Botendienste** • **u. v. m.**



Studenten

Zeitarbeit-Vermittlung

Staudinger Weg 21 · 55128 Mainz · Tel.: 0 61 31/248 200 oder 300 · Fax: 0 61 31/248 600

**INFORMIERT
BERÄT
VERMITTELT**

Informationen auch in BTX* 69100 #

Personalräte

Gesamtpersonalrat

- Fax 39-55 50
- Vorstand:
Walther SPÄTH (Vorsitzender), Tel. 39-55 56;
Dr. Martin LATZ (1. Stellvertr.), Tel. 39-44 84;
Helma PETROWITZ (2. Stellvertr.), Tel. 39-26 39

Personalrat der Universität (Campus)

- Büro: Forum, Eingang Becherweg 4
- Fax 39-55 50
- Vorstand:
Dr. Siegfried WENNEIS (Vorsitzender),
Tel. 39-55 51;
Hans BECKER, Tel. 39-55 55;
Gundi FALLER, Tel. 39-55 54;
Günter GREUEL, Tel. 39-55 57;
Nicole WEIGAND-FELDMEIER,
Tel. 39-55 51/26 33
- Weitere freigestellte Personalratsmitglieder:
Heike CHRIST, Tel. 39-55 58;
Doris DAHL, Tel. 39-55 52;
Ingrid KÜNZEL, Tel. 39-55 51;
Walther SPÄTH, Tel. 39-55 56;
Peter STUPPERT, Tel. 39-55 58
- Geschäftszimmer:
Ingrid KÜNZEL, Tel. 39-55 51;
Sonja BACKOF, Tel. 39-55 52
- Geschäftszeit: Mo-Do 9-12, 13-16.30, Fr 9-12
- Vertretung der Schwerbehinderten:
 - Vertrauensmann:
Hans BECKER, Tel. 39-55 55
 - Stellvertreter:
Walther SPÄTH, Tel. 39-55 56
Ingrid KÜNZEL, Tel. 39-55 51
 - Büro: Forum 3, EG, Zi. 00-327,
Sprechstd. Mi 10-12 oder n. tel. V.

Jugendvertretung (Campus)

- Tel. 39-55 59/55 51
- Rüdiger WETZEL (Vorsitzender),
Tel. 39-55 59/51 76;
Claudia TRUMMER (stellv. Vorsitzende);

Isabel SCHUHMACHER;
Björn MARSCHALLECK, Tel. 39-46 08;
Lucian FRANZ, Tel. 39-59 84

Personalrat des Klinikums

- Sekretariat:
Hella DAMBACHER, Tel. 17-35 51,
Claudia WOSCHNITZA, Tel. 17-24 07,
Fax 17-34 30
- Vorstand:
Elisabeth ZELLER
(Vorsitzende), Tel. 17-35 52;
Mechtilde MENZEL
(1. Stellv. Vorsitzende), Tel. 17-30 06;
Reinhold GORGES
(2. Stellv. Vorsitzender), Tel. 17-71 85;
Dr. Barbara HAUF
(3. Stellv. Vorsitzende), Tel. 17-27 94
- Freigestellte Personalratsmitglieder:
Elisabeth ZELLER, Tel. 17-35 52;
Waltraud FRIEDRICH, Tel. 17-35 53;
Mechtilde MENZEL, Tel. 17-30 06;
Dr. Barbara HAUF, Tel. 17-27 94;
Edmund SANDER, Tel. 17-35 50;
Ulrich ROHLEDER, Tel. 17-35 55;
Wilfried FUHRMANN, Tel. 17-35 54
- Vertrauensmann der Schwerbehinderten:
Norbert ROHLEDER, Tel. 17-68 77
Sprechzeiten während der üblichen Bürozeiten,
gegebenenfalls nach telefonischer Terminab-
sprache.

Personalrat des Fachbereichs 23 in Germersheim

- Vorstand:
Johanna MATUSCHEK-GUNDERMANN,
Tel. (0 72 74) 5 08-1 04/1 03;
Klaus BLANKENBURG,
Janos FARKAS,
Volker RAATZ,
Denise STEHL,
Roswitha VOGLER,
Marie F. WESTENFELDER-STRAUB

Reisestelle

Die Reisestelle steht für alle Buchungen im Rah-
men von Dienstreisen (Bahnfahrtscheine, Flüge,
Hotels, Mietwagen) zur Verfügung.

Forum 4, I. Stock, R 01-416
Mitarbeiter: Michael POSER, Tel. 39-55 44, Fax
39-55 33, Öffnungszeiten: Mo-Fr 9-12 und 13-17

Oberfinanzdirektion Koblenz

Emil-Schüller-Str. 12, 56062 Koblenz,
Fax (02 61) 4 93 22 22

Lohnstelle bei der Johannes Gutenberg-Universität Mainz:

Am Pulverturm 13, 55018 Mainz
Referent: Arnold GRINGS (Koblenz),
Tel. (02 61) 49 32 20 9
Hilfsref.: Edwin MACHER, Tel. 39-24 25, Fax 23 72 31
Geschäftszimmer:
Christa SCHÖNENBERG, Tel. 39-24 25
Leitstelle: Elfriede BECKER, Tel. 39-32 88
Zentrale Vordruckverwaltung, Botendienste, Archiv: Edwin GÖLZ, Tel. 39-48 26
Angelegenheiten auf dem Gebiet der Vergütung und Entlohnung der Angestellten, Arbeiter und Auszubildenden sowie der Lehrbeauftragten und der sonstigen nebenberuflich Tätigen im Bereich der Johannes Gutenberg-Universität Mainz einschließlich Klinikum:

- Sachbearbeiter:

Hans-Joachim HORN, Tel. 39-31 10
Günter MORK, Tel. 39-21 67
Werner HOFFMANN, Tel. 39-22 34
Wolfgang FRITZ, Tel. 39-31 16
Klaus FASSBENDER, Tel. 39-31 12
Manfred ECKHARDT, Tel. 39-56 26

Beihilfestelle in Koblenz

Emil-Schüller-Str. 12, 56062 Koblenz
Referent: Günter LAWER, Tel. (02 61) 4 93 19 60
Hilfsref.: Hartmut HAACK, Tel. (02 61) 4 93 19 59
Beihilfeangelegenheiten für den Bereich der Johannes Gutenberg-Universität einschließlich Klinikum:

- Sachbearbeiter:

Jürgen PROFF, Tel. (02 61) 4 93 19 65
Günter MÜLLER, Tel. (02 61) 4 93 19 69
Willi LUFT, Tel. (02 61) 4 93 19 56
Beate SCHMIDT, Tel. (02 61) 4 93 19 51
Heinz BENGEL, Tel. (02 61) 4 93 19 52
Günter FISCHER, Tel. (02 61) 4 93 20 28
Tina MÜLLER, Tel. (02 61) 4 93 20 24

Hochschulkuratorium

Aufgabe des Kuratoriums ist, die Verbindung zwischen der Universität und den gesellschaftlichen Kräften zu fördern. Die sechzehn Mitglieder werden vom Ministerpräsidenten für die Dauer von fünf Jahren berufen. Die Amtszeit der Mitglieder endet am 31. Januar 1998; die letzte Bestellung der Mitglieder erfolgte mit Wirkung vom 1. Februar 1993. Die Mitglieder des Kuratoriums dürfen nicht Angehörige des Ministeriums für Bildung, Wissenschaft und Weiterbildung oder Mitglieder der Hochschule sein.

- Vorsitzender: Hermann DEXHEIMER
- Stellvertreter:
Johannes GERSTER, Klaus HAMMER
- Geschäfts- und Schriftführer:
Jürgen LÖW, Regierungsrat, Tel. 39-23 05

Mitglieder:

- BRINKMANN, Ernst-Günter, MdL, Klarastr. 8, 67549 Worms
- BUCHTER, Jochen, Dr., Kirchenrat, Beauftragter der Evang. Kirchen Rheinland-Pfalz, Rheinstraße 101, 55116 Mainz
- DEXHEIMER, Hermann, Chefredakteur a. D., Am Viktorstift 23, 55130 Mainz

- FAHLBUSCH, Helmut, Schott-Glas, Rembrandt-Straße 35, 55127 Mainz
- FRIDERICHS, Hans, Dr., Bundesminister a. D., Kappelhofgasse 2, 55116 Mainz
- GERSTER, Johannes, CDU-Landesvorsitzender, Fischtorplatz 22, 55116 Mainz
- GÖLTER, Georg, Dr., MdL, Staatsminister a. D., Salierstraße 8, 67373 Dudenhofen
- HAMMER, Helga, MdL, Frankenstraße 11, 55126 Mainz
- HAMMER, Klaus, MdL, Sertoriusring 149, 55126 Mainz
- HANSER-STRECKER, Peter, Dr., Schott Musikverlag, Weihergarten 5, 55116 Mainz
- HOHBACH, Christof, Prof. Dr., Geschäftsführung Boehringer Ingelheim KG, 55218 Ingelheim/Rhein
- KRETSCHMER, Dieter, Landesvors. des DGB, Kaiserstr. 26-30, 55116 Mainz
- REISINGER, Heinrich, Prof., MdL, Mühlweg 25, 56357 Buch
- STOLTE, Dieter, Prof. Dr., Intendant des ZDF, 55100 Mainz-Lerchenberg
- WEYEL, Herman-Hartmut, Oberbürgermeister Mainz, Rathaus, 55116 Mainz
- N. N.

Studierendenschaft

- Geschäftsstelle:
Staudingerweg 21, Tel. 39-48 01
- Sekretariat: Cordula SASS, Tel. 39-48 01
- Sprechstunden: Mo-Do 10-13, Fr 10-12
- Buchhaltung: Edith HILGERT, Tel. 39-48 20,
Sprechstunden: Mi 13-18, Do 14-17

Die verfaßte Studierendenschaft ist eine Selbstverwaltungskörperschaft. Sie regelt ihre Angelegenheiten im Rahmen der Gesetze und ihrer Satzungen selbst. Der AStA vertritt als Exekutivorgan die Studierendenschaft nach innen und nach außen. Zu den Aufgaben der Studierendenschaft gehören u. a. die Bemühungen um Verbesserung der Studienbe-

dingungen und der materiellen Absicherung des Studiums, das Eintreten für alle sozialen Belange, Kultur- und Öffentlichkeitsarbeit, Zusammenarbeit mit befreundeten Gruppen und Institutionen, Wahrnehmungen der Interessen ausländischer Studierender, Förderung internationaler Beziehungen, Mitarbeit in allen Gremien mit studentischer Beteiligung, Studienberatung und Erstsemesterinformationen.

Über Neuigkeiten und Aktivitäten auf dem Campus und in der Stadt informiert zu Beginn jedes Semesters die »alternative studienführerin« des AStA.

Allgemeiner Studierenden-Ausschuß

Der Allgemeine Studierenden-Ausschuß (AStA) ist das Exekutivorgan der Studierendenschaft. Die einzelnen Mitglieder des Allgemeinen Studierenden-Ausschusses haben jeweils verschiedene Ressorts, in denen sie tätig sind.

- Autonomes Auslands-Referat: Tel. 39-48 14
- Autonomes Behindertenreferat: Tel. 39-54 29
- Autonomes FrauenLesben-Referat:
Tel. 39-48 06; Frauenbibliothek, Mo-Do 12-16,
Tel. 39-47 13
- Autonomes Schwulen-Referat: Tel. 39-48 02
- Zentraler Fachschaftenrat: Tel. 39-48 02
- Finanz-Referat: Tel. 39-48 20

- Hochschul-Referat: Tel. 39-48 02
- Internationalismus-Referat: Tel. 39-48 03
- Antifaschismus-Referat: Tel. 39-48 03
- Kultur-Referat: Tel. 39-48 06
- Öko-Referat: Tel. 39-48 02
- Presse-Referat: Tel. 39-48 06
- Sozial-Referat: Tel. 39-48 22

AStA-Plenum: Do 17 Uhr (öffentlich)

Kostenfreie Rechts- und BAföG-Beratung im AStA: Sprechstd. Di 16-18, AStA-Sekretariat.

Die Mitfahrer-Kartei des AStA kann in der Cafeteria der Zentralmensa kostenlos eingesehen werden.

Studierenden-Parlament

- Präsident: Hendrik BÜGGELN
- Vizepräsidentin: Annette HOLL
Vizepräsident: Markus LUX

Das Studierenden-Parlament (StuPa) ist das beschlußfassende Organ der Studierendenschaft. Es wird jährlich von allen Studierenden in einem gemischten Wahlverfahren gewählt: 21 Mitglieder nach Wahlkreislisten in sieben Wahlkreisen, 32

nach wahlkreisübergreifenden Listen. Zu den Aufgaben des Studierenden-Parlaments gehören die Beschlußfassung über Haushalt und Satzung sowie alle die Studierendenschaft betreffenden Fragen. Seine wichtigste Aufgabe ist die Wahl, Kontrolle und Abwahl des Allgemeinen Studierenden-Ausschusses.

Studentischer Sport-Ausschuß

Der Studentische Sport-Ausschuß ist die Vertretung der sporttreibenden Studierendenschaft. Beratung in allen Fragen des Allgemeinen Hochschulsports, Organisation des Wettkampfsports und Breitensportaktionen sind seine wichtigsten Aufgaben. Der Vorstand des Studentischen Sport-Ausschusses wird zu Beginn jeden Wintersemesters von der Obleuteversammlung gewählt.

- Vorsitzender: Eyke JÄHNICHEN
- Wettkampfsport: Monika BRUTSCHER
- Breitensport: Hans-Peter MEIGEL
- Finanzen: Oliver BASCHNAGEL
- Geschäftszimmer im FB 26,
Tel. 22 00 42, 39-29 24, Fax 22 54 86

Fachschaftsräte

Der Fachschaftsrat ist das Interessenvertretungsorgan der Studierenden eines Faches. Er wird von der

Fachschaftsvollversammlung direkt gewählt, ihre Beschlüsse sind für ihn bindend.

Zentraler Fachschaften-Rat

Der Zentrale Fachschaften-Rat (ZeFaR) ist das Koordinationsorgan der Fachschaften auf der Ebene der Universität. Jeder Fachschaftsrat entsendet eine/n Vertreter/in in den Zentralen Fachschaften-Rat. Vorsitzende/r ist der/die Fachschaftenrefe-

rent/in des Allgemeinen Studierenden-Ausschusses.

Die Adressen der einzelnen Fachschaften werden in den jeweiligen Fachbereichsinformationen für Studierende genannt.

Allgemeiner Studierenden-Ausschuß des Fachbereichs 23 (Germersheim)

Hauptgebäude, Zi. 40 (alt), Zi. 140 (neu),
Tel. (0 72 74) 508-140, Tel./ Fax (0 72 74) 82 22

Sprechzeiten s. Aushang,
in der vorlesungsfreien Zeit Mo-Fr 11-12

Studentenwerke

Studentenwerk Mainz

- Staudingerweg 21, 55128 Mainz,
Tel. 39-49 10/20, Fax 39-49 07
- Geschäftsführung: Helmut KLEMM
- Stellvertretender Geschäftsführer:
Egon UMSUNST
- Sprechstd. n. V.

Das Studentenwerk hat die Aufgabe, die Studierenden sozial zu betreuen sowie wirtschaftlich und kulturell zu fördern. Es kann diese Aufgaben auch für andere in Ausbildung befindliche Personen wahrnehmen und seine Einrichtung auch für andere Zwecke bereitstellen, soweit sich dies mit seiner Aufgabenstellung vereinbaren läßt. Das Studentenwerk ist eine Anstalt des öffentlichen Rechts mit Satzungsautonomie. Satzung und Beitragsordnung müssen vom Minister für Wissenschaft und Weiterbildung genehmigt werden. Darüber hinaus ist der Minister für Wissenschaft und Weiterbil-

dung ermächtigt, Studentenwerke zu bilden, zu ändern und aufzulösen, Regelungen über die Wahl- und Benennungsmodalitäten der Verwaltungsratsmitglieder zu treffen und dem Studentenwerk weitere Aufgaben zu übertragen.

Die Organe des Studentenwerks sind der Verwaltungsrat und der Geschäftsführer. Der Verwaltungsrat berät und entscheidet in Angelegenheiten des Studentenwerks von grundsätzlicher Bedeutung. Insbesondere soll er

1. allgemeine Richtlinien für die Geschäftsführung des Studentenwerks erlassen, ihre Einhaltung überwachen und über die Verwendung von Überschüssen beschließen,
2. Vorschläge und Stellungnahmen über die Ausweitung und Einschränkung der Aufgaben des Studentenwerks vorlegen,
3. die Satzung und die Beitragsordnung erlassen,

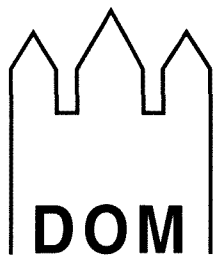

Seit Jahrzehnten bekannt – langjährige Erfahrung macht uns leistungsfähig

DOM - BUCHHANDLUNG

Markt 24-26 • Ruf 0 61 31-22 70 73 • Fax 23 00 05

55116 MAINZ gegenüber dem Gutenberg-Museum

4. den Haushaltsplan beraten und verabschieden,
5. den Geschäftsführer bestellen und entlassen,
6. den Jahresabschluß prüfen und
7. den Geschäftsführer entlasten,
8. mitwirken bei der Einstellung, Höhergruppierung und Entlassung von Angestellten in den Vergütungsgruppen BAT IVa und höher,
9. die Öffentlichkeit über die Tätigkeit des Studentenwerks unterrichten und Freunde und Förderer für das Studentenwerk gewinnen.

Maßnahmen gemäß Nr. 5 bedürfen vorheriger Zustimmung des Ministers für Wissenschaft und Weiterbildung.

Der Verwaltungsrat setzt sich derzeit wie folgt zusammen:

- Vertreter des Lehrkörpers:
 - Prof. Dr. Aloys PRINZ, Vorsitzender (Johannes Gutenberg-Universität),
 - Prof. Dr. Josef ARENDES (Johannes Gutenberg-Universität)
 - Prof. Dipl.-Phys. Jürgen HENNEBERG, Stellv. Vorsitzender (Fachhochschule Rheinland-Pfalz, Abt. Mainz I)
- Vertreter des öffentlichen Lebens:
 - Prof. Heinrich REISINGER, MdL
- Kanzler: Dieter VOGEL-ARNOLDI (Johannes Gutenberg-Universität)

- Studentische Vertreter:
 - Pierre GALLER,
 - Jochen RITTER,
 - Stefan SCHMIDT (Johannes Gutenberg-Universität);
 - Güzel SÖZÜGEN (Fachhochschule Rheinland-Pfalz, Abteilung Mainz I).

Der Geschäftsführer führt die Geschäfte des Studentenwerks in eigener Zuständigkeit, soweit der Verwaltungsrat nicht zuständig ist. Er vertritt das Studentenwerk nach außen. Der Geschäftsführer ist dem Verwaltungsrat verantwortlich, bereitet dessen Beschlüsse vor und sorgt für ihre Ausführung. Er ist dem Verwaltungsrat gegenüber auskunftspflichtig. Beschlüssen des Verwaltungsrats, die rechtswidrig sind oder die Grundsätze der Wirtschaftlichkeit verletzen, hat der Geschäftsführer zu widersprechen.

Zur Erfüllung seiner Aufgaben erhebt das Studentenwerk Sozialbeiträge von den Studierenden und anderen in Ausbildung befindlichen Personen, sofern es auch für sie bestimmte Aufgaben wahrnimmt. Die Beitragshöhe bestimmt sich nach dem für die Wahrnehmung der Aufgaben erforderlichen Aufwand. Zur Ergänzung der eigenen Einnahmen können dem Studentenwerk für die Erfüllung seiner Aufgaben nach Maßgabe des Landeshaushalts Landeszuschüsse zur Verfügung gestellt werden.

Studentenwerk Vorderpfalz

- Anstalt des öffentlichen Rechts
 - Im Fort 7, 76829 Landau, Tel. (0 63 41) 8 60 31
- Das Studentenwerk Vorderpfalz ist mit der sozialen Betreuung der Studierenden der Abteilung Landau der Universität Koblenz-Landau, des Fachbereichs Angewandte Sprach- und Kulturwissenschaft der Universität Mainz in Germersheim und der Abteilungen Ludwigshafen und Worms der Fachhochschule Rheinland-Pfalz betraut.
- Zu den Aufgaben des Studentenwerks gehören insbesondere:
- die Bewirtschaftung von Mensen und Cafeterien,
 - die Einrichtung von studentischem Wohnraum sowie die Mitwirkung bei derartigen Maßnahmen,
 - die Bewirtschaftung von studentischem Wohnraum sowie die Vermittlung,
 - die Vergabe von Darlehen und Beihilfen nach Maßgabe des Wirtschaftsplanes.

Organe des Studentenwerks sind der Verwaltungsrat und der Geschäftsführer. Der Geschäftsführer

vertritt das Studentenwerk nach außen und besorgt die laufenden Geschäfte.

- Verwaltungsrat
 - Vorsitzender: Prof. Dr. Ingo WEIDIG, Universität Koblenz-Landau
- Geschäftsführung: Dieter REDDIG
Stellvertretung: Ursula WOLL
- Wirtschaftsleitung: Rainer DOLL
- Küchenleiter: Wilfried WERLING
- Essensmarkenverkauf: Mo-Fr 9-13.30 (über Automaten in der Eingangshalle)
- Mensa-Öffnungszeiten: Mo-Fr 11.30-13.30, vorlesungsfreie Zeit: Mo-Fr 12-13.30
- Cafeteria-Öffnungszeiten: Mo-Do 9-16.30, Fr 9-16; vorlesungsfreie Zeit: Mo-Fr 9-15
- Verwaltung der Wohnheime: Renate REIM, Tel. (0 72 74) 35 90
- Psychosoziale Beratungsstelle: Dipl.-Psych. Mechthild RUNGE-BECKER, Dipl.-Psych. Peter BAADER

Hinweise für Studierende von A bis Z

Adressenänderungen

Anschriftenänderungen sind dem Studentensekretariat wie alle Änderungen der persönlichen Ver-

hältnisse unter Vorlage entsprechender Belege umgehend anzuzeigen.

Akademisches Auslandsamt

Akademisches Auslandsamt s. S. 25

Das Beratungs- und Betreuungsangebot des Akademischen Auslandsamtes

AUSLANDSSTUDIUM

Gruppenberatungen

(für Studierende, die sich allgemein über Auslandsaufenthalte informieren möchten)

In der Vorlesungszeit jeden Mi, 14 Uhr c.t. Ein Veranstaltungsplan mit Raumangaben ist zum Semesterbeginn im Akademischen Auslandsamt, R 00-202, erhältlich. Siehe auch »Einführungsveranstaltungen«, S. 50

Individuelle Beratungen

(für Studierende, die bereits einen konkreten Auslandsaufenthalt planen)

- Auslandsaufenthalte für Deutsche (alle Länder): Mo, Di, Do, Fr 10-12, Anmeldung: R 00-202
- Auslandsaufenthalte im Rahmen von EU-Programmen (z. B. SOKRATES/ERASMUS): Di, Mi, Do, Fr 16-18, R 00-203/00-201

AUSLÄNDERSTUDIUM

Ausländische Studienbewerber/Studierende

Sprechstunden für ausländische Studienbewerber und Studierende: Mo, Di, Do, Fr 10-12, Anmeldung: R 00-119 und R 00-117 (studentisches Tutorium)

Betreuungsprogramm

Kulturelles Betreuungsprogramm für ausländische Studierende und Gastwissenschaftler (Städteexkursionen, kulturelle Veranstaltungen u.a.); Programm (erhältlich am Semesterbeginn) und Anmeldung: R 00-117 (Sprechzeiten s. Aushang)

Allgemeiner Hochschulsport

Der Allgemeine Hochschulsport bietet Studierenden und Bediensteten der Universität Möglichkeiten sportlicher Betätigung. Das Sportangebot ist im

Anschluß an die Lehrveranstaltungen des Fachbereichs Sport ausgedruckt.

Arbeitsvermittlung

Das Arbeitsamt Mainz unterhält im Studentenhaus, Staudingerweg 21, Eingang F, eine Job-Vermittlung für Studenten. Vermittelt werden Tagesjobs, Teilzeitbeschäftigungen, längerfristige Tätigkei-

ten für die Semesterferien. Die Besuchszeiten sind: Montag bis Freitag von 8-12 Uhr, Montag und Dienstag von 13-15.30 Uhr. Tel. Durchwahl 248-200 oder 300.

Arzt

Arztpraxis Campus Universität

Praktischer Arzt: Hans-Peter HESS,
Staudingerweg 21, 55128 Mainz,

Tel. 37 22 44, 39-22 22, Fax: 37 23 94

- Sprechzeiten: Mo, Di, Do 7.30-16.30, Mi 7.30-14, Fr 7.30-15

Aufenthaltsbewilligung für ausländische Studierende

Alle ausländischen Studierenden benötigen für ihren Aufenthalt in Deutschland eine Aufenthaltsbewilligung zum Studium. Diese wird erteilt, wenn ein Studienbewerber ein Studienvisum, eine Finanzierungsgarantie und einen Krankenversicherungsnachweis vorlegt. Zuständig hierfür ist die Stadtverwaltung Mainz, Abt. Ausländerwesen, Rheinstraße 105-107, 55116 Mainz. Sondersprechstunden für Studierende einmal im Monat jeweils Do 9-11. Genaue Termine sind beim Akademischen Auslandsamt, Frau MOHR zu erfahren.

Für die individuelle Beratung über Aufenthaltsbewilligung und Arbeitserlaubnis sowie für die erforderlichen Gutachten ist zuständig:

- Förderungs- und Sozialberatung: Johanna EHLERS, Forum 1, EG, Raum 00-106, Tel. 39-23 17, Sprechstunde Mo-Fr 11-12
- der Ausländerbeauftragte: Univ.-Prof. Dr. Franz HAMBURGER, FB 11, Pädagogisches Institut, Tel. 39-29 18, Sprechstunde Di 16-17, Forum 1, EG, Raum 00-106, Tel. 39-23 17

Auszeichnungen

Förderpreis des Landes Rheinland-Pfalz für Hochschulabsolventen und Nachwuchswissenschaftler auf dem Gebiet »Behinderte und Arbeitswelt«

Landesamt für Jugend und Soziales
Rheinland-Pfalz, Rheinallee 97-101,
55118 Mainz, Tel. 967-210, Fax 967-310

Um die wissenschaftliche Auseinandersetzung mit Fragen und Problemen der Eingliederung Schwerbehinderter in Arbeit, Beruf und Gesellschaft anzuregen und um künftige Verantwortungsträger mit den spezifischen Bedürfnissen Behinderter in der Arbeitswelt bekannt zu machen, stiftet das Land Rheinland-Pfalz einen Förderpreis für Hochschulabsolventen und Nachwuchswissenschaftler. Es gelten dafür folgende Grundsätze:

1. Der Preis wird jährlich verliehen. Ausgezeichnet werden hervorragende Diplomarbeiten bzw. vergleichbare Abschlußarbeiten und Dissertationen. In Frage kommen besonders Arbeiten aus den Ingenieur- und Arbeitswissenschaften, den Rechts- und Staatswissenschaften sowie den Fächern Medizin, Volkswirtschaftslehre, Betriebswirtschaftslehre, Soziologie, Psychologie, Pädagogik, Philosophie und Theologie.
2. Der Preis ist mit 2.000,- DM für eine Diplomarbeit bzw. eine vergleichbare wissenschaftliche Abschlußarbeit und mit 5.000,- DM für eine Dissertation dotiert. Eine Teilung des Preises ist nicht zulässig, wohl aber die Vergabe mehrerer Preise in einem Jahr.
3. Ausgezeichnet werden können alle Personen, die in dem der Verleihung vorangehenden Kalenderjahr an einer Wissenschaftlichen Hochschule in Rheinland-Pfalz ein Studium oder eine Promotion abgeschlossen haben. Vorschlagsberechtigt sind alle Professoren, die als Prüfer in der Studienabschlußprüfung oder als Gutachter im Promotions-

verfahren tätig waren. Der Vorschlag ist über den Präsidenten der Hochschule beim Präsidenten des Landesamtes für Jugend und Soziales Rheinland-Pfalz einzureichen.

Forschungsförderpreise der Vereinigung der Freunde der Universität Mainz e.V.

Es werden jährlich zwei von der Vereinigung der Freunde der Universität Mainz e.V. gestiftete Forschungsförderpreise in Höhe von jeweils 5.000,- DM für eine mit summa cum laude bewertete hervorragende Dissertation oder künstlerische Leistung vergeben. Einer der Preise ist für die Bereiche Naturwissenschaften/Medizin, der andere für die Bereiche Geistes-, Gesellschafts-, Kultur- und Sprachwissenschaften bestimmt.

Die Forschungsförderpreise der Vereinigung der Freunde dürfen nicht geteilt werden. Sollte in einem Jahr kein geeigneter Kandidat für die Preisvergabe benannt werden können, werden die Mittel ins Folgejahr übertragen.

Die Fachbereiche benennen bis zum 31. Januar jeden Jahres Kandidaten/innen für die Preisvergabe. Über die Vergabe entscheidet ein Gremium, dem der Präsident als Vorsitzender, der Vorsitzende der Vereinigung der Freunde der Universität Mainz e.V. oder ein von ihm benannter Vertreter sowie diejenigen Dekane stimmberechtigt angehören, aus deren Fachbereichen innerhalb der Vorschlagsfrist Preisträger benannt wurden.

Dissertationspreis der Vereinigung der Freunde der Universität Mainz e.V.

Jährlich werden von der Vereinigung »Freunde der Universität Mainz e.V.« vier Dissertationspreise von je 3.000,- DM vergeben.

Die Antragstellung erfolgt formlos durch einen Hochschullehrer über den Dekan jeweils zum 15.01. und 15.05. an den Präsidenten (Referat 113, z. Hd. Dr. SPATH, Tel. 39-58 91). Die Antragstellung sollte eine aussagefähige Bewertung der Arbeit beinhalten, die ihre Preiswürdigkeit heraushebt. Bei mehreren durch den Fachbereich eingereichten Arbeiten kann der Fachbereich eine begründete Prioritätenempfehlung aussprechen.

Gutenberg-Stipendium der Stadt Mainz

Das Stipendium wird jeweils im Wintersemester ausgeschrieben und jährlich im Juni (Johannisfest) von der Gutenberggesellschaft an solche Studierende der Mainzer Hochschulen vergeben, die eine wissenschaftliche oder künstlerische Arbeit vorlegen, deren Thema im Zusammenhang mit der Stadt Mainz steht. Über die Vergabe entscheidet ein aus Vertretern der Stadtratsfraktionen, den Präsidenten der Hochschulen in Mainz und studentischen Vertretern zusammengesetztes Kuratorium unter dem Vorsitz des Mainzer Oberbürgermeisters. Interessenten melden sich bei: Förderungs- und Sozialberatung, Johanna EHLERS, Forum 1, Zi. 00-106, Mo-Fr 11-12, Tel. 39-23 17.

Preis der Firma C. H. Boehringer Sohn

Der Preis wird jährlich vergeben für hervorragende wissenschaftliche Leistungen auf dem Gebiet der Medizin und zwar in der Regel jeweils zur Hälfte an einen Bewerber aus dem Bereich der theoretischen und der klinischen Medizin. Die Arbeiten aus dem Bereich der theoretischen Medizin sollten einen klinischen Bezug erkennen lassen.

Die einschlägige wissenschaftliche Arbeit muß an einem Institut oder einer Klinik der Johannes Gutenberg-Universität durchgeführt worden sein. Über die Vergabe des Preises entscheidet der Fachbereich Medizin.

Preis der Johannes Gutenberg-Universität

Jedem Fachbereich stehen alle zwei Jahre 4.000,- DM zur Vergabe des Preises der Johannes Gutenberg-Universität zur Verfügung. Der Preis soll

- bei den Fachbereichen mit Promotionsmöglichkeit für weit über dem Durchschnitt liegende Dissertationen und
- bei den Fachbereichen ohne Promotionsmöglichkeit für besonders qualifizierte künstlerische Leistungen verliehen werden.

Die Entscheidung darüber, wem der Preis zuerkannt wird, fällt in die Zuständigkeit der Fachbereiche. Ausnahmsweise kann der Preis halbiert werden. Eine Stückelung unter 2.000,- DM ist jedoch nicht zulässig.

Preis der Industrie- und Handelskammer für Rheinhessen

Prämiert werden können hervorragende wissenschaftliche Arbeiten (Dissertationen, Diplom-, Magisterarbeiten), die die Möglichkeit einer praktikablen Umsetzung in die Praxis erwarten lassen bzw. im Gesamtinteresse der gewerblichen Wirtschaft liegen und diesem förderlich sind.

Prämiert werden Arbeiten aus dem Zeitraum 1. November des Vorjahres bis 31. Oktober des Jahres, das der Preisverleihung vorausgeht.

Über die Verleihung des Preises entscheidet eine Kommission. Die Aufforderung zur Einreichung von Vorschlägen an den Präsidenten erfolgt gesondert jeweils zu Beginn des Wintersemesters.

Preis der Landesbank Rheinland-Pfalz – Girozentrale

Ausgezeichnet wird die beste Dissertation des Jahres. Vorschlagsberechtigt ist entsprechend dem Rotationsprinzip jedes Jahr ein anderer Fachbereich/eine andere Fachbereichsgruppe.

Für **MICH.** Für **DICH.** Für **ALLE.**

HUK

Jetzt renditestark und flexibel Bausparen!

Kommen Sie zu uns.
Wir sind ganz in Ihrer Nähe:

Ralph Dinges

Tel.: (06131) 961944

Funk: (01 71) 433 6709

Fax: (06131) 96 1945

Kaiser-Wilhelm-Ring 68 • 55118 Mainz

Öffnungszeiten:

Mo.-Do. 8.30-12.00 & 16.00-18.00 Uhr

Fr. 8.30-12.00 Uhr

weitere Vertrauensleute finden Sie im örtlichen Telefonbuch unter

HUK-Coburg

Versicherungen · Bausparen

Preis der Peregrinus-Stiftung

Ausgezeichnet wird jährlich die beste Dissertation wirtschaftspolitischen Inhalts mit einem Preis in Höhe von 3.000,-DM. Über die Verleihung des Preises entscheidet eine Kommission des Fachbereichs Rechts- und Wirtschaftswissenschaften der Johannes Gutenberg-Universität Mainz.

Anträge sind zu richten an Univ.-Prof. Dr. Hartwig BARTLING, Fachbereich Rechts- und Wirtschaftswissenschaften der Johannes Gutenberg-Universität Mainz, Jakob-Welder-Weg 4, 55118 Mainz

Preis des Fürsten zu Ysenburg und Büdingen

Anlässlich der 500-Jahr-Feier hat Otto Friedrich Fürst zu Ysenburg und Büdingen der Johannes Gutenberg-Universität Mainz einen Preis gestiftet. Mit diesem Preis in Höhe von 4.200,- DM soll alle zwei Jahre die beste Arbeit auf dem Gebiet der

mittleren und neueren Geschichte ausgezeichnet werden. Über die Verleihung des Preises entscheidet eine Kommission. Anträge sind an den Dekan des Fachbereichs 16 zu richten.

Wulf Vater-Dihydropyridine-Forschungspreis

Dieser Forschungspreis wird jährlich für originelle, neuartige, experimentell-pharmakologische Modelle zur therapeutischen Anwendung der Dihydropyridine verliehen. Die Verleihung findet im Sommersemester 1997 durch die Johannes Gutenberg-Universität statt (Einsendeschluß: 31.3.1997).

Bewerbungen sind zu richten an den Vorsitzenden der Auswahlkommission, Univ.-Prof. Dr. Peter VAUPEL, M. A., Fachbereich Medizin, Institut für Physiologie und Pathophysiologie, Johannes Gutenberg-Universität Mainz, Duesbergweg 6, 55099 Mainz

Beglaubigungen

Urkunden und Zeugnisse, die zu Studienbeginn oder für Examina vorgelegt werden müssen, werden nicht an der Universität beglaubigt. Zuständig sind:

- Einwohner- und Meldeamt, Rheinstr. 105-107, 55116 Mainz, Tel. 12-35 30, Mo, Di 8-12, Mi 13.30-17.30, Do, Fr 8-12
- das Rechtsamt, Bauerngasse 7, 3. Stock, Zi. 204, Tel. 12-24 01, Mo-Do 8.30-12, Mo, Mi 13.30-16, Fr 8.30-12

- die Ortsverwaltungen in den Stadtteilen (für Mainz-Altstadt: Rathaus, Zi. 219, Tel. 12-29 32, Mo-Fr 8.30-12)
- das Hauptamt, Rathaus, Zi. 437, Tel. 12-21 26, Mo-Do 13.30-16
- die jeweils ausstellende Behörde
- im Ausland: deutsche konsularische Vertretung

Behindertenfragen

Für den Campus liegt für Rollstuhlfahrer, Geh- und Sehbehinderte sowie für Blinde ein Wegweiser an den Hauptpforten und bei der Förderungs- und Sozialberatung aus. Er informiert über alle behindertengerechten Einrichtungen.

Das Behindertenreferat des AStA (Adresse s. unten) hält ebenfalls einen Lageplan des Campus bereit, der über die Zugänglichkeit von Räumen und das Vorhandensein von behindertengerechten Einrichtungen informiert.

- Beauftragter der Dienststelle (Campus) für behinderte Bedienstete: Ltd. Regierungsdirektor Andreas GEPP, Dezernat Personal und Studierende, Tel. 39-22 04/32 97
- Senatsbeauftragter für behinderte Studierende: Univ.-Prof. Dr. E. STOFFT, Anatomisches Insti-

tut, Tel. 39-21 72; Sprechstd. Mo 16-17, Forum 1, EG, Zi. 00-106, Tel. 39-23 17

- Ansprechpartnerin der Verwaltung für behinderte Studierende: Johanna EHLERS, Forum 1, EG, Zi. 00-106, Tel. 39-23 17, Mo-Fr 11-12
- Zentraler Service für behinderte Studierende: Studienhelfer für alle Behinderungsarten. Anmeldung bei Johanna EHLERS erforderlich.
 - Forum 1, EG, Zi. 00-106, Tel. 39-30 85, Mo-Fr 8.30-16
 - Universitätsbibliothek, EG, links, Tel. 39-30 99, Mo-Do 8-20, Fr 8-14 u. 15-18
- Behindertenreferat des AStA: Studentenhaus, Staudingerweg 21, Tel. 39-54 29, Di 13-15, Do 15-17

Belegnachweis (Belegen)

Ab dem Sommersemester 1995 entfällt die Ausgabe des Belegnachweises durch das Studentensekretariat. Die Belegnachweisvordrucke können nach dem alten Muster, aber in eigener Herstellung,

gefertigt und weiterhin benutzt werden. Der geführte Belegnachweis ist wie bisher mit den eingetragenen Lehrveranstaltungen in das Studienbuch zu heften.

Beratungsmöglichkeiten für Studierende

Beratung ausländischer Studierender/Studienbewerber

- Akademisches Auslandsamt, s. S. 25
- Ausländerbeauftragter: Univ.-Prof. Dr. Franz HAMBURGER, FB 11, Pädagogisches Institut, Tel. 39-29 18, Sprechst. Di 16-17, Forum 1, EG, Zi. 00-106, Tel. 39-23 17 und Do 10-12, SB II 03-242

Förderungs- und Sozialberatung

Forum 1, Zi. 00-106, Tel. 39-23 17, Mo-Fr 11-12
Beratung bei: Studienfinanzierung durch BAföG, Stipendien, Beihilfen und Darlehen, Nachwuchsförderung durch Graduiertenförderung, Stipendien und Projekte, Wohnungsangelegenheiten, Versi-

cherungen, Kinderbetreuung, Aufenthalts- und Arbeitserlaubnis, Sozialberatung für Schwangere, Studierende mit Kindern, Behinderte und Ausländer.

Frauenspezifische Beratung

Frauenbüro: Forum 3, Zi. 00-402/404/406, Tel. 39-29 88/47 87 oder Klinikum, Geb. 601, Zi. 907, Tel. 17-67 44

Studienfachberatung

Beratung während des gesamten Studienverlaufs durch Professoren, Dozenten bzw. akademische Mitarbeiter der Fachbereiche und Institute. Sie erteilen Auskünfte insbesondere zu den fachspezifischen Fragen des Studiums:

Ein-Zimmer-Wohnungen zu vermieten
Mainz, Nähe Stadtpark
21 qm, Vollmöblierung, 486,00 DM (inkl. NK)

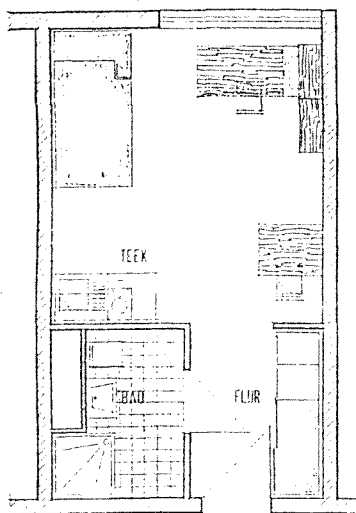

GRUNDRISS

**Ausführliche
Informationen:
Tel. 06131 / 57 97 75**

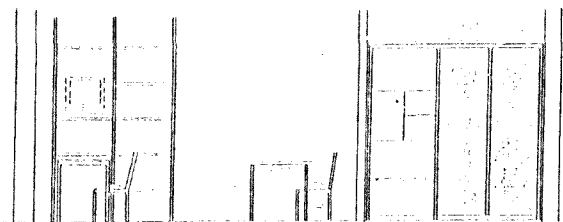

SEITENANSICHT

- Inhalte und Schwerpunkte des Studienfaches
- Studien- und Prüfungsordnungen
- Anrechnung bisher erbrachter Studienleistungen
- formale Anforderungen des Studienfaches

Die Angabe der Berater und ihrer Sprechzeiten erfolgt im Abschnitt »Informationen für Studierende« der jeweiligen Fachbereiche. Auch die Fachschaften der Fachbereiche beraten über Studiengänge und bieten Hilfe an.

Studienordnungen und Prüfungsordnungen sind bei den Dekanaten der Fachbereiche erhältlich.

Zentrale Studienberatung

- Postanschrift: Zentrale Studienberatung der Johannes Gutenberg-Universität, 55099 Mainz, Tel. 39-33 62/33 61

- Besucheranschrift: Forum 1, EG, Zi. 00-123
- Sprechzeiten Mo-Mi 9-11, Do 14-16, Sprechzeiten für Stipendiatinnen und Stipendiaten der Otto Benecke Stiftung sowie für deutsche Aussiedler und asylberechtigte Ausländer Di 12-13, Do 14-15

Die Zentrale Studienberatung ist Anlaufstelle für alle diejenigen, die in allgemeinen Fragen sowie in fächer- und fachbereichsübergreifenden Angelegenheiten Rat suchen. Ferner koordiniert sie die Beratungsaktivitäten der Hochschule und vermittelt Studierende an die zuständigen Studienfachberater und speziellen Beratungseinrichtungen. Bei der Zentralen Studienberatung befindet sich eine »Infothek« (s. S. 66). Diese Präsenzbibliothek verfügt über bildungspolitische, studienberatende und arbeitsmarktpolitische Literatur; Öffnungszeit Mo-Fr 8-11.

Beratungsmöglichkeiten bei Studien- und Lebensproblemen

(kostenlos und vertraulich)

Beratungsstelle der Universität für studentische Lebensfragen

Staudingerweg 21, Tel. 39-23 12, Fax 39-29 19; Leitung: N. N.; Mitarbeiter: Dipl.-Psych. Elisabeth MOHR, Dipl.-Psych. Christiane GOEBELS-LOHFINK, Dipl.-Psych. Martin ASSHOFF, Dipl.-Psych. Stephanie RÖHRIG, Renate SUCKERT, VAe; Freie Mitarbeiter: Dipl.-Psych. Gabriele FEITH, Dipl.-Psych. Mechthild RUNGE-BECKER, Dipl.-Psych. Daniela SAALWÄCHTER, Dipl.-Psych. Eckart WIEDERHOLD

An die Beratungsstelle können sich Studierende wenden, die psychologisch-therapeutische Hilfe bei Studien- und Lebensproblemen suchen (u. a. Prüfungsangst, Lernschwierigkeiten, soziale Ängste und persönliche Krisen). Sprechstd. n. V., Anmeldung Mo-Fr 10-12

Die Anmeldetermine für die einzelnen Kurse (s. Aushänge) sind vorwiegend vor Semesterbeginn.

Sozialberatungsstelle des Studentenwerks Mainz

Dipl.-Sozialarbeiterin Hildegard DIETRICH, Staudingerweg 21, Studentenheim, Eingang A, Tel. 39-49 00, Sprechzeiten Mo-Di 9-12, Mi-Do 13-16 und n. tel. V.

Anlässe, ein Beratungsgespräch in Anspruch zu nehmen, können z.B. sein: Beziehungs- oder Partnerschaftskrisen, überhöhte Studiererwartungen, Lernschwierigkeiten, Prüfungsangst, Doppelbelastung durch Job oder Familie, Studienfinanzierung, Anspruchsvoraussetzungen für soziale Hilfen, Mißerfolgsorientierung u.s.w. Ein Gespräch kann helfen, Konflikte oder beginnende Probleme zu erkennen, zu erklären, nicht erkannte Zusammenhänge herzustellen und nach Lösungen zu suchen.

Psychologische Beratungsstelle in der KHG für Studentinnen und Studenten

Der Caritas-Verband bietet in der Kath. Hochschulgemeinde (Newmanhaus), Saarstr. 20, den Studierenden Beratung bei Problemen und Konflikten an. Die Beratungsgespräche sind für alle offen. Offene Sprechzeiten: Mo 10-11, Mi 14-15 und n. V. Anmeldung: Tel. 32 21 15/6, Dipl.-Psych. Anne KAISER.

Berufsberatung

Arbeitsamt Mainz, Untere Zahlbacher Str./Ecke Saarstr., 55131 Mainz, Anmeldung Berufsberatung Tel. 248-259 oder 750

Die Berufsberatung für Abiturienten und Hochschüler des Arbeitsamtes Mainz informiert und berät in allen Fragen der Berufswahl, der Berufswahl-

möglichkeiten nach dem Studium und bei Studienproblemen. Sie nutzt ein bundesweites Datensystem und ist nicht auf lokale Informationen beschränkt. Bei einem Studienabbruch helfen die Berufsberater auf der Suche nach alternativen schulischen oder betrieblichen Ausbildungsmöglichkei-

ten sowie Umschulungsmaßnahmen. Eine ausführliche Beratung findet nach vorheriger Terminvereinbarung statt. Für kurze Informationen oder zur Kontaktaufnahme sind die Berufsberater während der Vorlesungszeit im Studentenhaus, Stau-

dingerweg 21, 1. Stock, Eingang D, Zi. 349, montags und donnerstags 13-14.30 Uhr erreichbar. Darüber hinaus wenden sich Ratsuchende an die Berufsberatung des Arbeitsamtes Mainz (Untere Zahlbacher Str./Ecke Saarstr.).

Beurlaubung

Beim Vorliegen wichtiger Gründe (z.B. Krankheit, deren voraussichtliche Dauer ärztlich bescheinigt werden muß, Vorbereitung auf das Abschlußexamen) kann der Studierende beurlaubt werden. Die Gründe, auf die sich der Antrag auf Beurlaubung stützt, sind in geeigneter Weise zu belegen. Die Beurlaubung ist innerhalb der Rückmeldefrist zu

beantragen. Sie kann jeweils nur für ein Semester ausgesprochen werden. Urlaubssemester zählen nicht als Fachsemester. Die Beurlaubung befreit nicht von der Zahlung der Semesterbeiträge. Außerdem ist der Nachweis der gesetzlichen Krankenversicherung zu erbringen.

Bewerbung

Zur Aufnahme des Studiums an der Universität Mainz ist eine Antragstellung innerhalb der Bewerbungsfrist erforderlich. Bewerbungsschluß für alle Studiengänge bei der ZVS und der Universität Mainz ist der

- 15.07. für das Wintersemester und
- 15.01. für das Sommersemester.

Die Anforderung der Bewerbungsvordrucke ist laut folgender Tabelle bei ZVS, ST, AAA oder

GERM vorzunehmen. Für dort nicht genannte, zulassungsfreie Studienfächer ist für Deutsche das ST, bei Ausländern das AAA zuständig.

Die entsprechenden Vordrucke für eine Bewerbung werden zugesandt. Sie müssen dann innerhalb der gesetzten Bewerbungsfrist vollständig (auch mit den angeforderten Zeugnissen) ausgefüllt abgegeben oder zurückgesandt werden. Mit unvollständigen Angaben wird die Bewerbung nicht angenommen.

zulassungsbeschränkte Studiengänge/ Studienfächer	Bewerbung zum 1. Fachsemester			
	Deutsche	Bildungsinländer ¹	EU-Ausländer ²	Ausländer ³
Betriebswirtschaft	ZVS	ZVS	ZVS	AAA
Biologie	ZVS	ZVS	ZVS	AAA
Biologie (Lehramt an Gymnasien)	ST	ST	AAA	—
Dolmetscher/Übersetzer	GERM	GERM	GERM	GERM
Filmwissenschaft	ST	ST	AAA	AAA
Medizin	ZVS	ZVS	ZVS	AAA
Pharmazie	ZVS	ZVS	ZVS	AAA
Psychologie (nur WS)	ZVS	ZVS	ZVS	AAA
Psychologie (NF Magister)	ST	ST	AAA	AAA
Publizistik	ST	ST	AAA	AAA
Rechtswissenschaft	ZVS	ZVS	ZVS	AAA
Theaterwissenschaft	ST	ST	AAA	AAA
Volkswirtschaft	ST	ST	ST	AAA
Zahnmedizin	ZVS	ZVS	ZVS	AAA

1 Ausländer mit deutschem Abitur

2 Ausländer mit Staatsangehörigkeit eines EU-Landes mit deutschen oder ausländischen Zeugnissen

3 Ausländer mit ausländischen Zeugnissen ohne EU-Staatsangehörigkeit

ZVS: Zentralstelle für die Vergabe von Studienplätzen (ZVS), Sonnenstr. 171, 44128 Dortmund. Die ZVS-Zulassungsanträge verteilt die ZVS, die Zentrale Studienberatung, das Studentensekretariat und das Akademische Auslandsamt.

ST: Studentensekretariat der Johannes Gutenberg-Universität, 55099 Mainz. Besucheranschrift: Forum 3, Tel. 39-26 57, Fax 39-54 02

AAA: Johannes Gutenberg-Universität Mainz, Akademisches Auslandsamt, D-55099 Mainz. Besucheranschrift: Forum 1-2, EG

GERM: Studierendensekretariat Fachbereich Angewandte Sprach- und Kulturwissenschaft, An der Hochschule 2, 76726 Germersheim, Tel. (0 72 74) 5 08-1 03, Fax 508-4 29

DAUER DER ZULASSUNGSBESCHRÄNKUNG

Studienfach	Zulassungsbeschränkung
Betriebswirtschaft	alle Fachsemester
Biologie	1. Fachsemester
Biologie (Lehramt an Gymnasien)	1. Fachsemester
Dolmetscher/ Übersetzer	1. Fachsemester

Botanischer Garten

Der Botanische Garten wurde kurz nach der Wiedereröffnung der Universität angelegt. Die heutige Fläche umfaßt 10 ha. Schwerpunkte des Freilandes sind das Arboretum, die Biologische Abteilung, die Steppenanlage und die Systematische Abteilung. Das Freigelände ist täglich von 7.30-17 Uhr bei freiem Eintritt geöffnet.

Von den Gewächshäusern sind nur einige von 10-15 Uhr (außer Mo und Fr) zugänglich. Ein Einblick in Artenfülle und Lebensformen außereuropäi-

Studienfach	Zulassungsbeschränkung
Filmwissenschaft	1. Fachsemester
Medizin	alle Fachsemester
Pharmazie	alle Fachsemester
Psychologie	alle Fachsemester
Psychologie (NF Magister)	1. Fachsemester
Publizistik	1. Fachsemester
Rechtswissenschaft	1. Fachsemester
Theaterwissenschaft	1. Fachsemester
Zahnmedizin	alle Fachsemester

STUDIENPLATZTAUSCH

Eine Zulassungsmöglichkeit zu einem höheren Fachsemester in den vollständig zulassungsbeschränkten Studiengängen ist der Studienplatztausch. Informationen erhalten Sie bei der Zentralen Studienberatung und beim Studentensekretariat; der Tausch wird beim Studentensekretariat durchgeführt. Sie können nur den Studienplatz tauschen, wenn Sie einen Tauschpartner der gewünschten Universität gefunden haben, der denselben Studiengang studiert und sich im selben Fachsemester wie Sie befindet. Maßgebend bei medizinischen Studiengängen ist die Übereinstimmung der vorklinischen oder der klinischen Semester.

scher Pflanzen ist somit möglich. Im Nutzpflanzenhaus sind die wichtigsten Kulturpflanzen der Tropen und Subtropen zu sehen.

Während des Sommerhalbjahres finden regelmäßig Führungen statt. Ihre Ankündigung erfolgt in der Presse. Für Gruppen können auch Sonderführungen vereinbart werden (Tel. 39-26 28/22 51). Prospekte sind am Garteneingang, ein Gartenführer und ein Gehölzverzeichnis im Buchhandel erhältlich.

Cafeterien

Träger: Studentenwerk Mainz, Staudingerweg 21

- Café medicum, Obere Zahlbacher Straße 63, Mo-Do 8.30-16.00, Fr 8.30-15.00
- Cafeteria am Forum, Becherweg 5 (Alte Mensa), Mo-Do 9-14, Fr 9-13.15
- Cafeteria MPI für Polymerforschung, Ackermannweg 10, Mo-Fr 9-14.15

- Cafeteria Philosophicum, Welderweg 18, Mo-Do 9.00-16.30, Fr 9.00-14 (in der vorlesungsfreien Zeit im Sommersemester)
- Cafeteria ReWi I, Welderweg 9, Mo-Do 9-18, Fr 9-17 (im Semester); Mo-Do 10-16.30, Fr 10-15.30 (in der vorlesungsfreien Zeit)
- Cafeteria SB II, Bentzelweg 17, Automatenfiliale
- Cafeteria Zentralmensa, Staudingerweg 15, Obergeschoß, Mo-Do 8.30-16, Fr 8.30-15

Deutsche Sprachkurse für Ausländer

- Postanschrift: Lehrgebiet Deutsch als Fremdsprache der Johannes Gutenberg-Universität Mainz, 55099 Mainz
- Besucheranschrift: Welderweg 18 (Philosophicum), Tel. 39-26 48

Alle ausländischen Studierenden aus nicht deutschsprachigen Ländern müssen gemäß Rahmenordnung der Hochschulrektorenkonferenz vor Aufnahme des Fachstudiums die Deutsche Sprachprüfung für den Hochschulzugang ausländischer Studienbewerber (DSH) ablegen. Die Sprachkenntnisse werden vom Lehrgebiet Deutsch als Fremdsprache überprüft. Bewerber, die die Sprachprüfung nicht bestehen, können – sofern Lernplätze für Deutsch als Fremdsprache

zur Verfügung stehen – im Lehrgebiet Deutsch als Fremdsprache Deutsch lernen und für diese Zeit, jedoch höchstens für vier Semester, dort eingeschrieben werden, wobei zu bedenken ist, daß die Universität Mainz für die Aufnahme in die Phase I die erfolgreich abgeschlossene Grundstufe Deutsch als Fremdsprache voraussetzt. Nach Bestehen der Deutschen Sprachprüfung können ausländische Studienbewerber in das Fachstudium eingeschrieben werden. Bei Zulassungsbeschränkten Fächern gelten Sonderregelungen. Ausländische Studenten, die ins Fachstudium aufgenommen wurden, können an studienbegleitenden Sprachveranstaltungen teilnehmen.

Einfahrerlaubnis

Verkehrsaufsicht: Forum 3, EG, Zi. 00-336, Tel. 39-26 07, Sprechzeiten: Mo, Do, Fr 9.30-11.30, Di, Mi 13.30-15.30

Die für das laufende und das nächste Semester gültigen Vergabebedingungen für eine Einfahrerlaub-

nis auf das Universitätsgelände können jeweils zu Semesterbeginn an der Pforte Campus, Ackermannweg 11, sowie bei der Verkehrsaufsicht eingesehen werden.

Einführungsveranstaltungen

Studieneinführungsveranstaltungen der Fachbereiche

Einführungsveranstaltungen für Studienanfänger, Fach- und Hochschulortwechsler werden in allen Fächern zu allen Studiengängen eine Woche vor Semesterbeginn (21.-25. Oktober 1996) angeboten.

MONTAG, 21. OKTOBER 1996

- Allgemeine Sprachwissenschaft
11-12 — P 12

- Buchwesen
16-18 — P 6
- Deutsch/Deutsche Philologie
13-15 — P 1
- Englisch, Anglistik, Amerikanistik, Englische Sprachwissenschaft
9 s.t.-11 — P 1
- Filmwissenschaft
12-14 — P 2
- Iranistik
13-14 — PR 109

Riemann
NaturForm-Schuhe
 natürlich – modisch – frech
 Ökologie nicht nur im Kopf – sondern auch an den Füßen!
 Mainz, Steingasse 19 • ☎ 22 55 32

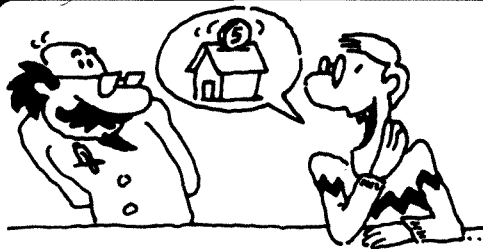

Geld für's Studium...

...dank einer nebenberuflichen Tätigkeit für Wüstenrot!

Jetzt können Sie sich mit Ihrer Freude am Umgang mit Menschen so ganz nebenbei ein kleines Einkommen sichern. Und damit zum Beispiel Ihr Studium finanzieren. Oder Ihren Traumurlaub. Oder...

Gutes Geld bei freier Zeiteinteilung!

Darüber sollte man sich doch einfach mal unterhalten. Finden Sie nicht auch?

Sprechen Sie mit uns...

Bausparkasse **wüstenrot**

Regionaldirektion Mainz

Hindenburgstraße 42 • 55118 Mainz

Tel. 06131 / 674078 • Fax 06131 / 613752

- Kunstgeschichte, Christliche Archäologie und Byzantinische Kunstgeschichte
17-18 — P 2
- Mathematik
11-13 — N 1
- Publizistik
16-18 — P 1
- Soziologie
11-13 — P 11
- Sport
8-9 — Hs 2
- Sprachen Nordeuropas und des Baltikums
13-14 — P 12
- Studium generale
11 Uhr — N 2
- Theaterwissenschaft
14-16 — P 12
- Vergleichende Sprachwissenschaft
12-13 — P 12

DIENSTAG, 22. OKTOBER 1996

- Allgemeine und Vergleichende Literaturwissenschaft
14-16 — P 6
- Erziehungswissenschaftliches Begleitstudium für Lehramtsstudiengänge
18-20 — P 1
- Ethnologie, Afrikanische Philologie und Afrika-Studien
16-18 — Becherweg 4, Hs 13
- Französisch/Romanische Philologie
9-11 — P 1
- Geschichte
14-16 — P 1
- Medizin und Zahnmedizin
10 Uhr — Becherweg 13, Hs 19
- Pädagogik: Diplomstudiengang
10-12 — P 11

- Pädagogik:
Magister- und Promotionsstudiengang
12-14 — P 11
- Physik
11-13 — Hs 20
- Politikwissenschaft/Sozialkunde
14-16 — N 1
- Studienförderung nach BAföG
13-14 — Hs 13, Forum 7

MITTWOCH, 23. OKTOBER 1996

- Chemie Diplom und Lehramt
9-11 — Hs 22
- Indologie
9-10 — Bibl. d. Inst. f. Indologie
- Informationen zum Studium im Ausland
14-15 — Forum 1, Hs 8
- Integriertes Studienprogramm (Magister/Maîtrise)
15-17 — P 11
- Klassische Archäologie
11-13 — P 3
- Orientkunde
12-13 — Welderweg 20, PR 00-112/00-116
- Psychologie für Hauptfachstudenten
10-12 — P 11
- Psychologie für Nebenfachstudenten
9-10 — P 11
- Rechtswissenschaft
16-18 — RW 1
- Russisch/Slavische Philologie
10-12 — P 15
- Wirtschaftswissenschaften
9-11 — RW 1

DONNERSTAG, 24. OKTOBER 1996

- Ägyptologie
9-10 — P 15

- Biologie
10-12 — Becherweg 9, Hs 18
- Musik
16-18 — Konzerts. Musik, Binger Str. 26
- Philosophie
11-13 — P 11

FREITAG, 25. OKTOBER 1996

- Geographie
11-13 — N3
- Geologie, Paläontologie, Mineralogie
9-11 — N3
- Klassische Philologie
9-11 — P 206

MONTAG, 28. OKTOBER 1996

- Bildende Kunst
11-12 — Hs FB 24
- Evangelische Theologie
15 s.t. — Forum 4, R 00-415

DIENSTAG, 29. OKTOBER 1996

- Pharmazie
9-11 — SR Pharmazie
- Ethnologie, Afrikanische Philologie und Afrika-Studien: Vorstellung der Lehrveranstaltungen (Muppet-Show)
11-13 — Aud. max.

Einschreibung (Immatrikulation)

Die Einschreibung kann nur dann erfolgen, wenn der Bewerber auf seinen Antrag einen Zulassungsbescheid erhalten hat. Angaben über den Zeitpunkt der Immatrikulation, vorzulegende Unterlagen, Einschreibeverfahren und weitere wichtige Informationen sind dem Bescheid zu entnehmen. Erst mit der Immatrikulation erwirbt der Studierende

FB 01: KATHOLISCHE THEOLOGIE

Der Einführungskurs I (verpflichtend für das 1. und 2. Fachsemester) wird von Dr. Thomas BERGER und Akad. Mitarbeitern geleitet.

- Entweder als Intensivwoche: Mo, 14. Oktober 1996, 9 Uhr, bis Fr, 18. Oktober 1996, 17 Uhr, Priesterseminar, Augustinerstraße 34, 55116 Mainz. Anmeldung: Im Büro der Studienberatung (Forum 6, R 01-611, Tel. 39-27 45). Es besteht die Möglichkeit der Teilnahme am Mittagessen. Die Mittagessengebühr (voraussichtlich 30,- DM) ist bei der Anmeldung zu zahlen.
- Oder als Semesterkurs: Wöchentlich ein 2-std. Tutorium. Beginn: Do, 31. Oktober 1996, 8.15 Uhr, Forum 6, R 01-624. Anmeldung: Im Büro der Studienberatung (Forum 6, R 01-611, Tel. 39-27 45).
- Anmeldeschluß für die Intensivwoche und den Semesterkurs ist Di, 8. Oktober 1996.

Erstsemesterveranstaltungen der Fachschaften

Während der Einführungswoche (und darüber hinaus) bieten die Fachschaften Beratungen von Studierenden für Studierende an. Achten Sie auf die Aushänge der Fachschaften vor ihren Büros. Anschriften s. »Informationen für Studierende«.

das Recht auf die Teilnahme an Lehrveranstaltungen. Mit der Einschreibung erhält der Studierende ein Studienbuch der Universität und den Studierendenausweis. Studienbücher, die der Bewerber während des vorangegangenen Studiums an einer anderen Hochschule erhalten hat, werden weitergeführt.

Ermäßigungen

Studierende können sich unter bestimmten Voraussetzungen von den Rundfunk- und Fernsehgebühren befreien lassen. Über die Anspruchsberechtigung entscheidet das Sozialamt (Mainz: Rheinstraße 43-45). Studierende, die von den Rundfunk- und

Fernsehgebühren befreit sind, haben Anspruch auf Ermäßigung der Telefongebühren. Die Antragstellung erfolgt beim Telekomladen (Mainz: Am Brand 36).

Exmatrikulation

Wer die Universität verlassen will, stellt beim Studentensekretariat innerhalb der dafür vorgesehenen Frist Antrag auf Exmatrikulation (mittels des Rück-

meldungsbogens). Dem Antrag sind beizufügen: a) Studienbuch, b) Studentenausweis, c) Entlastungsnachweis (im Sekretariat erhältlich).

Ferien

(Alle Angaben ohne Gewähr)

Ferienregelung in den Bundesländern im Schuljahr 1996/97

(Stand Januar 1996)

Land	Sommer 1996	Herbst 1996	Weihn. 1996/97	Ostern 1997	Pfingsten 1997
Baden-Württemb.	25.07.-07.09.	26.10.-30.10.	23.12.-10.01.	01.04.-04.04.	20.05.-31.05.
Bayern	01.08.-16.09.	28.10.-02.11.	23.12.-04.01.	24.03.-05.04.	20.05.-31.05.
Berlin	20.06.-03.08.	28.09.-05.10.	21.12.-04.01.	08.03.-31.03.	09.05.
Brandenburg	20.06.-03.08.	04.10.-16.10.	23.12.-03.01.	01.04.-05.04.	20.05.
Bremen	27.06.-10.08.	30.09.-12.10.	23.12.-06.01.	24.03.-12.04.	20.05.-24.05.
Hamburg	20.06.-31.07.	04.10.-19.10.	23.12.-04.01.	21.03.-07.04.	12.05.-17.05.
Hessen	18.07.-30.08.	14.10.-19.10.	23.12.-07.01.	24.03.-12.04.	
Meckl.-Vorpom.	20.06.-31.07.	07.10.-16.10.	23.12.-03.01.	22.03.-01.04.	16.05.-20.05.
Niedersachsen	27.06.-07.08.	30.09.-12.10.	23.12.-06.01.	24.03.-12.04.	09.05.; 20.05.
Nordrhein-Westf.	04.07.-17.08.	14.10.-18.10.	23.12.-06.01.	24.03.-12.04.	20.05.
Rheinland-Pfalz	18.07.-30.08.	12.10.-26.10.	23.12.-03.01.	20.03.-04.04.	
Saarland	18.07.-28.08.	21.10.-02.11.	23.12.-04.01.	24.03.-12.04.	
Sachsen	27.06.-07.08.	10.10.-18.10.	23.12.-06.01.	26.03.-04.04.	16.05.-20.05.
Sachsen-Anhalt	27.06.-07.08.	04.10.-12.10.	23.12.-04.01.	01.04.-04.04.	20.05.-23.05.
Schleswig-Holst.	20.06.-31.07.	04.10.-19.10.	23.12.-06.01.	21.03.-07.04.	
Thüringen	27.06.-07.08.	14.10.-19.10.	20.12.-04.01.	24.03.-05.04.	16.05.-20.05.

Langfristige Sommerferienplanung der Schulen

(Beschluß der 256. Plenarsitzung der Ständigen Konferenz der Kultusminister und -senatoren der Länder in der Bundesrepublik Deutschland vom 6. Dezember 1991)

Land	1996	1997	1998	1999	2000	2001	2002
Baden-Württemb.	25.07.-07.09.	31.07.-13.09.	30.07.-12.09.	29.07.-11.09.	27.07.-09.09.	26.07.-08.09.	25.07.-07.09.
Bayern	01.08.-16.09.	31.07.-15.09.	30.07.-14.09.	29.07.-13.09.	27.07.-11.09.	26.07.-10.09.	01.08.-16.09.
Berlin	20.06.-03.08.	19.06.-02.08.	09.07.-22.08.	15.07.-28.08.	20.07.-30.08.	19.07.-29.08.	04.07.-14.08.
Brandenburg	20.06.-03.08.	19.06.-02.08.	09.07.-22.08.	15.07.-28.08.	20.07.-30.08.	19.07.-29.08.	04.07.-14.08.
Bremen	27.06.-10.08.	17.07.-30.08.	23.07.-02.09.	22.07.-01.09.	13.07.-23.08.	28.06.-08.08.	20.06.-31.07.
Hamburg	20.06.-31.07.	26.06.-06.08.	09.07.-19.08.	15.07.-25.08.	20.07.-30.08.	19.07.-29.08.	04.07.-14.08.
Hessen	18.07.-30.08.	24.07.-05.09.	16.07.-28.08.	01.07.-13.08.	22.06.-04.08.	21.06.-03.08.	27.06.-09.08.
Meckl.-Vorpom.	20.06.-31.07.	26.06.-06.08.	09.07.-19.08.	15.07.-25.08.	20.07.-30.08.	19.07.-29.08.	04.07.-14.08.
Niedersachsen	27.06.-07.08.	17.07.-27.08.	23.07.-02.09.	22.07.-01.09.	13.07.-23.08.	28.06.-08.08.	20.06.-31.07.
Nordrhein-Westf.	04.07.-17.08.	03.07.-16.08.	25.06.-08.08.	17.06.-31.07.	29.06.-09.08.	05.07.-15.08.	18.07.-28.08.
Rheinland-Pfalz	18.07.-30.08.	24.07.-05.09.	16.07.-26.08.	01.07.-11.08.	22.06.-02.08.	28.06.-08.08.	04.07.-14.08.
Saarland	18.07.-28.08.	24.07.-03.09.	16.07.-26.08.	01.07.-11.08.	22.06.-02.08.	21.06.-01.08.	27.06.-07.08.
Sachsen	27.06.-07.08.	17.07.-27.08.	23.07.-02.09.	22.07.-01.09.	13.07.-23.08.	28.06.-08.08.	20.06.-31.07.
Sachsen-Anhalt	27.06.-07.08.	17.07.-27.08.	23.07.-02.09.	22.07.-01.09.	13.07.-23.08.	28.06.-08.08.	20.06.-31.07.
Schleswig-Holst.	20.06.-31.07.	19.06.-02.08.	09.07.-19.08.	15.07.-25.08.	20.07.-30.08.	19.07.-29.08.	04.07.-14.08.
Thüringen	27.06.-07.08.	17.07.-27.08.	23.07.-02.09.	22.07.-01.09.	13.07.-23.08.	28.06.-08.08.	20.06.-31.07.

Förderungsmöglichkeiten

(BAföG) – Ausbildungsförderung nach Bundesausbildungsförderungsgesetz

- Postanschrift: Johannes Gutenberg-Universität – Amt für Ausbildungsförderung, Saarstraße 21, 55122 Mainz
- Besucheranschrift: Forum 6, 1. OG, Telefon: 39-9 72, Fax 39-54 52

Sprechstunden: Di 12.30-15.30, Fr 9-12 (während der Sprechstunden ist eine telefonische Auskunft nicht möglich). Persönliche Beratungs- und Informationsgespräche außerhalb der Sprechstunden nur nach vorheriger Terminvereinbarung.

Antragsausgabe: Zimmer 638, Mo-Fr 8-11.30, Di 8-11.30 und 12.30-15.30. Bei Vorlage von Unterlagen bitte Förderungsnummer angeben, soweit bekannt.

BAFÖG-BERATUNG DES ASTA

Rechts- und BAföG-Beratung außerhalb der Universitätsverwaltung im AstA (kostenlos): AstA-Sekretariat, Staudingerweg 21, Sprechstd. Rechtsberatung: Di 16-18

BAföG-Beratung außerdem noch im AstA-Sozialreferat, Tel. 39-48 22, Sprechstd. s. Aushang

Deutsche Forschungsgemeinschaft (DFG)

- Kennedyallee 40, 53175 Bonn, Tel. (02 28) 8 85-1

Präsident: Univ.-Prof. Dr. Wolfgang FRÜHWALD, Generalsekretär: Burkhard MÜLLER

Die Deutsche Forschungsgemeinschaft (DFG) ist die zentrale Selbstverwaltungsorganisation der Wissenschaft in der Bundesrepublik Deutschland. Jeder deutsche Wissenschaftler kann bei der Deutschen Forschungsgemeinschaft im Normalverfahren Anträge auf Finanzierungshilfe für ein von ihm gewähltes Forschungsvorhaben stellen. Die Forschergruppe ist ein längerfristiger Zusammenschluß mehrerer, in der Regel an einem Ort wirkenden Wissenschaftler zur Bearbeitung einer besonderen, meist interdisziplinärer Forschungsaufgabe. In Schwerpunktprogrammen arbeiten Forscher aus verschiedenen wissenschaftlichen Instituten im Rahmen einer vorgegebenen Thematik für begrenzte Zeit zusammen. Sonderforschungsbereiche sind Gruppen von Wissenschaftlern, die sich mit Zustimmung ihrer Hochschule zur gemeinsamen Forschung auf Wissenschaftsgebieten zusammengeschlossen haben, in denen die Hochschule

einen längerfristig zu fördernden Schwerpunkt sieht.

Weitere Auskünfte/Unterlagen beim Forschungsreferenten der Universität: Dr. C. SPATH (Abt. 11), Tel. 39-58 91

Vertrauensdozent: Univ.-Prof. Dr. J. MICHAELIS (FB 04), Tel. 17-32 52/73 69

Erziehungsbeihilfe gem. 27 BVG

Eignungsfeststellungen erstellt die Leiterin der Förderungs- und Sozialberatung, Forum 1, Zi. 00-106, Mo-Fr 11-12, Tel. 39-23 17

Förderungsmöglichkeiten allgemeiner Art

ALEXANDER VON HUMBOLDT-STIFTUNG

- Jean-Paul-Straße 12, 53173 Bonn, Tel. (02 28) 8 33-0, Fax 83 31 99.

Präsident: Prof. Dr. Reimar LÜST. Generalsekretär: Dr. Manfred OSTEN. Vertrauensdozent an der Johannes Gutenberg-Universität Mainz: Univ.-Prof. Dr. Helmut RINGS DORF, FB 19, Tel. 39-24 02

Die Alexander von Humboldt-Stiftung ist eine öffentliche Stiftung privaten Rechts. Träger ist die Bundesrepublik Deutschland, vertreten durch den Bundesminister des Auswärtigen.

Vergabe von jährlich bis zu 500 Forschungsstipendien an hochqualifizierte und promovierte ausländische Wissenschaftler zur Durchführung von längerfristigen (6 bis 12 Monate) Forschungsvorhaben an Universitäten oder anderen Forschungsinstituten in der Bundesrepublik Deutschland.

Offen für alle Nationen und alle Fachgebiete; Bewerbung zu jeder Zeit direkt bei der Stiftung in Bonn; monatliche Stipendienraten 3200,- bis 4000,- DM netto je nach wissenschaftlicher Qualifikation und akademischer Stellung; Reisekosten sowie weitere Zuschläge; Altersgrenze 40 Jahre.

CARL DUISBERG GESELLSCHAFT E. V.

- Hohenstaufenring 30-32, 50674 Köln, Tel. (02 21) 20 98-0, Fax (02 21) 20 98-1 11

Geschäftsführung: Dr. Norbert SCHNEIDER, Hauptgeschäftsführer. Landesstelle Rheinland-Pfalz: Große Bleiche 31/33, Postfach 12 06, 55002 Mainz, Tel. 23 28 59, Leiter: Dr. Rainer KREBS

Die Carl Duisberg Gesellschaft (CDG) ist eine gemeinnützige Organisation für internationale berufliche Weiterbildung und Personalentwicklung. Ihre Programme richten sich an Fach- und Füh-

rungskräfte in der Bundesrepublik Deutschland, in anderen Industrieländern und in der Dritten Welt.

Die angebotenen Programmmaßnahmen werden aus Mitteln des Bundes, der Bundesländer und internationaler Organisationen wie z.B. Europäische Union und UNO finanziert.

Die Bewerbung zu Fortbildungsprogrammen erfolgt für Deutsche bei der Zentrale der CDG in Köln, Geschäftsbereich Industrieländer, für Bewerber aus Staaten der Dritten Welt sind die Bewerbungen über die Auslandsvertretungen der Bundesrepublik Deutschland einzureichen, und es muß eine Nominierung durch die Regierung des Heimatstaates erfolgen.

Der Direkteinstieg in ein Stipendienprogramm nach Aufnahme des Studiums in Deutschland ist regelmäßig nicht möglich.

Die Landesstelle Rheinland-Pfalz berät Bewerber auf Wunsch über das vorhandene Programmangebot und die Aufnahmebedingungen.

CUSANUSWERK

- Baumschulallee 5, 53115 Bonn,
Tel. (02 28) 63 14 07/08

Vertrauensdozent: Univ.-Prof. Dr. rer. nat. Peter BECKMANN, Theoretische Physik (FB 18), Staudingerweg 7, Tel. 39-58 11

Das Cusanuswerk fördert besonders begabte deutsche katholische Studierende aller Fachrichtungen an wissenschaftlichen Hochschulen (Erststudien bis zum ersten berufsbefähigenden Examen, Promotionen in begrenztem Umfang; Zweitstudien werden in der Regel nicht gefördert.) Zu den Eignungsvoraussetzungen zählen eindeutig überdurchschnittliche intellektuelle und wissenschaftliche Qualifikationen, geistige Offenheit, der Wille, die Aufgaben in Beruf, Gesellschaft und Kirche in christlichem Verantwortungsbewußtsein zu übernehmen.

Interessenten können sich selbst bewerben oder durch Schule, Hochschule, Studentenpfarrer oder ehemalige Stipendiaten vorschlagen lassen. Zum Auswahlverfahren gehören ausführliche wissenschaftliche Gutachten, ein Gutachten des Studentenpfarrers, ein Kolloquium mit einem Mitglied der Geschäftsstelle des Cusanuswerks.

EVANGELISCHES STUDIENWERK E. V.

- Haus Villigst, 58239 Schwerte,
Tel. (0 23 04) 75 50

Vertrauensdozent: Univ.-Prof. Dr. Friedrich Wilhelm KRON, Pädagogisches Institut (FB 11), SB II 02-653, Colonel-Kleinmann Weg 2, Tel. 39-21 43;

privat: Am Linsenberg 21, 55131 Mainz, Tel. 22 54 68

Das Evangelische Studienwerk fördert begabte evangelische deutsche Studierende aller Fachbereiche an wissenschaftlichen und künstlerischen Hochschulen. Erwartet wird von den Stipendiaten Aufgeschlossenheit für die Aufgaben der Kirche, soziales Engagement, Bereitschaft zur Mitarbeit am studienbegleitenden (praktischen und theoretischen) Programm des Werks. Der Selbstbewerbung (für das Sommersemester bis 1. September, für das Wintersemester bis 1. März) müssen zwei Gutachten beiliegen, davon eins von einem Lehrer bzw. einem Hochschullehrer. Die Bewerber/innen sollen nicht jenseits des 5. Semesters sein. Gezahlt wird familienabhängig ein Stipendium in Höhe von 920,- DM zuzüglich 150,- DM Büchergeld. Auch Promotionen werden gefördert (Tel. 75 51 96).

FRIEDRICH-EBERT-STIFTUNG

- Abteilung Studienförderung,
Godesberger Allee 149,
53175 Bonn, Tel. (02 28) 88 30

Landesbüro Rheinland-Pfalz: Erthalstraße 1, 55118 Mainz. Vertrauensdozenten: Dr. Klaus BODEMER, FB 12, Tel. 39-59 56; Univ.-Prof. Dr. Erdmann GORMSEN, FB 22, Tel. 39-27 73; Univ.-Prof. Dr. Dieter KAFTZ, FB 13, Tel. 39-21 73; Univ.-Prof. Dr. Helmut RINGSDORF, FB 19, Tel. 39-24 02

Die Friedrich-Ebert-Stiftung fördert deutsche und ausländische Studenten aller Fachrichtungen bis zu einem ersten berufsbefähigenden Examen (Grundförderung). Voraussetzungen zur Annahme in die Studienförderung sind überdurchschnittliche Studienleistungen, ausgeprägte Reife des Charakters und staatsbürgerliches Verantwortungsbewußtsein.

Ausländische Stipendiaten, die ein Staats- oder Diplomexamen abgelegt haben, können den Antrag auf Aufnahme in die Promotionsförderung stellen. Die Promotion deutscher Doktoranden wird gefördert als eigenständige wissenschaftliche Leistung oder als gleichwertige Leistung in einer intra- oder interdisziplinären Arbeitsgruppe, in der Regel im Anschluß an ein abgeschlossenes akademisches Studium. Die Promotionsförderung erfolgt unabhängig vom elterlichen Einkommen.

FRIEDRICH-NAUMANN-STIFTUNG

- Wissenschaftliche Dienste und Begabtenförderung (WDB)
Königswinterer Str. 407, 53639 Königswinter
Tel. (0 22 23) 701-149, Fax 701-222

Die Friedrich-Naumann-Stiftung fördert begabte deutsche und ausländische Studierende und Graduierte an den wissenschaftlichen und künstlerischen Hochschulen Deutschlands. Zusätzlich können sich auch deutsche Fachhochschüler bewerben.

Voraussetzung für die Aufnahme in die Förderung sind hohe wissenschaftliche, fachspezifische Begabung, charakterliche Qualitäten mit der Bereitschaft, Verantwortung zu übernehmen, sowie politisches und gesellschaftliches Engagement aus liberaler Grundhaltung.

Deutsche Studierende werden erst ab dem 3. Fachsemester gefördert. Die ausländischen Bewerber müssen aus den Projektländern der Stiftung kommen; eine Förderung ist hier nur für Promotionsvorhaben und Aufbaustudium möglich. Weitere Bedingungen sind den Förderungsrichtlinien zu entnehmen.

Termine für die Bewerbung sind der 31. Mai und der 30. November.

Vertrauensdozenten: Univ.-Prof. Dr. Klaus JUNG, Sportmedizin (FB 26), Hauptgebäude des FB Sport, Zi. 12, Sprechzeiten Mo 11-13 u. n. V. (in der vorlesungsfreien Zeit nur n. V.), Tel. 39-35 86;

Ltd. Regierungsdirektor Dr. Manfred SCHUMACHER, Zentrale Verwaltung der Universität, Forum 2, Zi. 01-319/315, Tel. 39-23 03/06;

Univ.-Prof. Dr. phil. Peter SCHUNCK, Angewandte Sprach- und Kulturwissenschaft (FB 23 in Gernersheim), neues Hs-Gebäude, Zi. 153, Tel. (0 72 74) 5 08-3 53, Sprechstd. Mi ab 10 Uhr;

Univ.-Prof. Dr. phil. Berno WISCHMANN, FB 26, Zi. in der Großen Sporthalle, Tel. 22 10 32, Sprechzeiten Di 10-11, Do 11.30-12.30

HANNS-SEIDEL-STIFTUNG E. V. –
STUDIENFÖRDERUNG

- Lazarettstraße 33, Postfach 19 08 46,
80636 München, Tel. (0 89) 12 58-0

Vertrauensdozent: Univ.-Prof. Dr. Horst KONZEN (FB 03), Jakob-Welder-Weg 9, Tel. 39-25 60/ 34 31
Der Verwirklichung der Ziele der Hanns-Seidel-Stiftung dienen vielfältige und höchst unterschiedliche Maßnahmen, welche z.B. die Bereiche der politikwissenschaftlichen Forschung, der Politikberatung, der politischen Jugend- und Erwachsenenbildung, der internationalen Verständigung und der Entwicklungshilfe umfassen. Im Sommersemester 1982 begann die Hanns-Seidel-Stiftung, Stipendien an hochbegabte Studenten und Wissenschaftler zu vergeben. Ziel der Studienförderung ist es, zur Erziehung eines persönlich und wissenschaftlich hochqualifizierten Akademikernachwuchses beizutragen.

HANS-BÖCKLER-STIFTUNG

- Bertha-von-Suttner-Platz 3,
40227 Düsseldorf, Tel. (02 11) 777 80

Vertrauensdozent: Univ.-Prof. Dr. Franz HAMBURGER (FB 11), Tel. 39-29 18

Errichtet 1954 durch den Bundesvorstand des DGB als Stiftung Mitbestimmung, seit 1977 Hans-Böckler-Stiftung. Gefördert werden engagierte und begabte Studierende aus den Kreisen abhängig Beschäftigter, um einen Beitrag zur Überwindung sozialer Bildungsbarrieren und zur Herbeiführung echter Chancengleichheit zu leisten. Höhe des Stipendiums: Maximal 880,- DM und 150,- DM Büchergeld. Eine Direktbewerbung ist nicht möglich. Der Antrag ist an die örtliche Verwaltungsstelle einer der DGB-Gewerkschaften zu richten. DGB-Adresse in Mainz: Kaiserstraße 26-30, Tel. 23 16 27

HEINRICH-BÖLL-STIFTUNG E.V.

- Brückenstr. 5-11, 50667 Köln,
Tel. (02 21) 2 07 11 25, Fax (02 21) 2 07 11 51

Das Studienwerk fördert begabte und gesellschaftspolitisch motivierte Studentinnen und Studenten und Graduierte aller Fachrichtungen. In sei-



Genetische Beratungsstelle des Landes Rheinland-Pfalz

Leiterin Prof. Dr. med. Ursel Theile
Hafenstraße 6
55118 Mainz
Tel.: 0 61 31 / 67 90 55

**Beratungstermine nach Vereinbarung
Überweisung durch Kassenarzt möglich**

ner themen- und fächertübergreifenden Förderung will es ein ganzheitliches Verhältnis zu Mensch, Natur und Gesellschaft entwickeln helfen. Kreativität und interdisziplinäre Herangehensweise an Studium und Promotion gehören ebenso zu Kriterien der Auswahl wie Themen aus Kunst, Kultur und Literatur, der Zeitgeschichte und der Beschäftigung mit Osteuropa und der früheren DDR. Zentrales Anliegen ist es, durch die besondere Förderung von Frauen dazu beizutragen, geschlechtsspezifische Benachteiligungen zu kompensieren und die Unterrepräsentanz von Frauen in akademischen Berufen zu verringern.

Die Heinrich-Böll-Stiftung vergibt Stipendien an deutsche und ausländische Studierende und Promovierende (nach abgeschlossenem Grundstudium). Bewerbungsschluß: jeweils am 15. Mai bzw. 15. November.

HEINRICH J. KLEIN FÖRDERSTIFTUNG

- Stiftungsverwalter: Schott Glaswerke
Hattenbergstr. 10, 55122 Mainz
Tel. (061 31) 66-24 11

Die Stiftung hat sich die Förderung der Wissenschaft durch die Vergabe von Stipendien an Studierende im In- und Ausland zum Ziel gesetzt. Gefördert werden zeitlich begrenzte, wissenschaftlich qualifizierende Aufenthalte von Deutschen im Ausland und von ausländischen Wissenschaftlern in Deutschland. Förderbare Aufenthalte sind Sommerkurse, Semesteraufenthalte, Mitarbeit an oder Erarbeitung von wissenschaftlichen Projekten. Bewerben können sich Studierende bis 28 Jahre, die an Standorten des Stiftungsverwalters Schott Glaswerke im In- und Ausland wissenschaftlich tätig sind. Die Förderleistung wird vom Kuratorium individuell festgelegt.

KONRAD-ADENAUER-STIFTUNG E. V. – BEGABTENFÖRDERUNG

- Rathausallee 12, 53757 St. Augustin,
Tel. (022 41) 2 46-310

Geschäftsführender Vorsitzender:

Dr. Gerd LANGGUTH

Landesbüro Rheinland-Pfalz: Bildungswerk Mainz,
Weißliliegasse 5, 55116 Mainz, Tel. 22 19 15

Leiter der Begabtenförderung:

Dr. Bernhard LAMERS

Vertrauensdozenten: Univ.-Prof. Dr. Josef Joachim
MENZEL (FB 16), Tel. 39-24 33; Univ.-Prof. Dr.
Manfred DOMRÖS (FB 22), Tel. 39-22 96

Die Konrad-Adenauer-Stiftung fördert überdurchschnittlich begabte deutsche Studierende und Graduierte sowie ausländische Studierende, die bereits

in ihrem Heimatland ein Studium abgeschlossen haben. Sie bietet außerdem mit einem studienbegleitenden Seminarprogramm Gelegenheit zum politischen und fachübergreifenden wissenschaftlichen Gedankenaustausch.

Um ein Stipendium können sich deutsche Studierende und Graduierte bewerben, deren Persönlichkeit und Begabung besondere wissenschaftliche Leistungen erwarten lassen. Die Bewerber sollen politisches Verantwortungsbewußtsein und soziale Aufgeschlossenheit mitbringen und bereit sein, in Einrichtungen und Organisationen von Hochschule, Politik und Gesellschaft mitzuarbeiten.

Mit einem speziellen Förderungsprogramm für den journalistischen Nachwuchs bietet die Konrad-Adenauer-Stiftung Studenten, die eine journalistische Berufstätigkeit anstreben, eine an den beruflichen Anforderungen orientierte Aus- und Fortbildungsmöglichkeit.

Das Stipendium für Studierende kann – je nach der wirtschaftlichen Lage der Eltern – bis zu 920,- DM im Monat betragen. Unabhängig davon wird ein monatliches Büchergeld bis zu 150,-DM gezahlt. Ein zweisemestriger Studienaufenthalt im Ausland kann nach Ablauf der Probeförderungszeit gefördert werden. Studenten, die im Studium bereits weit fortgeschritten sind, können nicht berücksichtigt werden.

Das Stipendium für Promovenden beträgt 1200,- DM (neue Bundesländer) bzw. 1400,- DM (alte Bundesländer). Verheiratete erhalten einen Zuschlag von 300,- DM. Voraussetzung für die Aufnahme in die Graduiertenförderung ist u.a. ein überdurchschnittlicher Examensabschluß.

Bei Studierenden ist der Bewerbungsschluß für das Sommersemester der 15. Januar, für das Wintersemester der 15. Juli eines Jahres. Bei Graduierten ist der Bewerbungsschluß der 31. Januar, der 30. April und der 31. Juli eines Jahres.

STUDIENSTIFTUNG DES DEUTSCHEN VOLKES

- Mirbachstraße 7, 53173 Bonn,
Tel. (02 28) 8 20 96-0

Präsident: Prof. Dr. Helmut ALTNER. Generalsekretär: Dr. Gerhard TEUFEL. Vertrauensdozenten: Univ.-Prof. Julius BERGER (FB 25), Univ.-Prof. Dr. Wolfgang BÖRSCH-SUPAN (federführend) (FB 17), Sprechzeiten n. tel. V., Tel. 39-25 28; Univ.-Prof. Dr. Wolfgang DIPPOLD (FB 04); Univ.-Prof. Friedemann HAHN (FB 24); Prof. Dr. Manfred HENNEN (FB 12); Univ.-Prof. Dr. Winfried HERGET (FB 14); Univ.-Prof. Dr. Martin KRETZSCHMAR (FB 18); Univ.-Prof. Dr. Jochen MAR-

TENS (FB 21); Univ.-Prof. Dr. Eckart OTTO (FB 02); PD Dr. Hans-Jürgen RUPPRECHT (FB 04); Univ.-Prof. Dr. Karlhans SAUERNHEIMER (FB 03); Univ.-Prof. Dr. Hans SILLESCU (FB 19); Prof. Dr. Ursel THEILE, Genetische Beratungsstelle des Landes Rheinland-Pfalz, Hafestraße 6, 55118 Mainz

Die Studienstiftung ist eine Einrichtung zur Förderung hervorragend begabter Studenten. Studierende aller Fachrichtungen können in die Förderung aufgenommen werden. Die finanzielle Förderung umfaßt ein Lebenshaltungsstipendium von z. Z. maximal 880,- DM, bei dessen Berechnung das Einkommen der Eltern und/oder des Ehepartners berücksichtigt wird. Darüber hinaus erhält jeder Stipendiat ein »Büchergeld« von monatlich 150,- DM, das elternunabhängig gewährt wird. Die Dauer der Förderung erstreckt sich bis zum Abschluß des ersten berufsbefähigenden Examen. Anschließend kann ein Promotionsstipendium beantragt werden, das für maximal zwei Jahre gewährt wird. Die Höhe dieses Stipendiums beträgt monatlich 1400,- DM. Voraussetzung ist ein mindestens »gut« bestandenes Staats-, Diplom- oder Magisterexamen. Darüber hinaus gibt es für Stipendiaten Auslands-, Sprachkursstipendien und die Möglichkeit zur Teilnahme an Ferienakademien.

Vorschläge von Hochschullehrern werden jederzeit angenommen. Schulvorschläge müssen bis zum 15. Juli eingegangen sein. Selbstbewerbung ist ausgeschlossen. Die von den Schulen vorgeschlagenen Abiturienten werden zu Auswahlseminaren eingeladen, in denen über die Aufnahme entschieden wird. Über die Aufnahme der von den Hochschullehrern vorgeschlagenen entscheidet nach zwei persönlichen Gesprächen ein Ausschuß. Die Aufnahme erfolgt bei allen Auswahlverfahren (Ausnahme Doktorandenauswahl) für zunächst drei bzw. vier Probeseester. Danach entscheidet der Aufnahmeausschuß über die Weiterförderung bis zum ersten berufsbefähigenden Examen.

VOLKSWAGEN-STIFTUNG

▪ Kastanienallee 35, D-30519 Hannover,
Tel. (05 11) 83 81-0, Fax (05 11) 83 81-3 44
Vorsitzende des Kuratoriums: Helga SCHU-
CHARDT; Generalsekretär: Dr. Wilhelm KRULL
Die Stiftung wurde zur Förderung von Wissen-
schaft und Technik in Forschung und Lehre ge-
gründet. Ihre Förderungsmittel sind als zweckge-
bundene Zuwendungen an wissenschaftliche Ein-
richtungen zu vergeben. Laufende Mittel dürfen
nur in Ausnahmefällen über die Dauer von fünf
Jahren hinaus gewährt werden.

Die Stiftung fördert grundsätzlich im Rahmen zeitlich begrenzter Schwerpunkte vorwiegend interdisziplinären Charakters.

Anträge sind schriftlich an die Geschäftsstelle der Volkswagen-Stiftung zu richten. Sie sollen – auch sprachlich – so abgefaßt sein, daß sie sowohl der Stiftung als auch den Fachgutachtern ein verständliches und für die Prüfung ausreichendes Bild des geplanten Projekts vermitteln. Fachliche Ausführungen können dem Antrag gegebenenfalls auch als Anlage beigegeben werden.

Förderungen für besondere Personenkreise

ADOLF-TODT-STIFTUNG

Die Stiftung wurde 1973 durch Frau Helene Todt zum Andenken an ihren verstorbenen Ehemann Adolf Todt, ehemals Vorsitzender des Vorstandes der Kalle AG, Wiesbaden-Biebrich, errichtet. Mit den Stiftungsmitteln werden in jedem Jahr einige Doktoranden der Chemie des Fachbereichs Chemie und Pharmazie für hervorragende Forschungsleistungen ausgezeichnet. Vergabevorschläge können von Professoren, die würdige Doktoranden der Chemie betreuen, während der vom Dekan des Fachbereichs Chemie und Pharmazie festgelegten Ausschreibungsfrist, eingereicht werden. Die Auswahl der Preisträger obliegt einem Gremium, dem der Dekan und zwei weitere, vom Fachbereichsrat bestimmte Professoren angehören.

Anfragen: Dekan des Fachbereichs 19 - Chemie und Pharmazie - der Johannes Gutenberg-Universität, Postfach 3980, 55099 Mainz, Tel. 39-22 73.

BARBARA-KOCH-STIFTUNG

Die Stiftung wurde 1962 errichtet. Ausschließlicher Zweck ist die Hilfe für das behinderte Kind.

BOEHRINGER-INGELHEIM-STIFTUNG

Die Stiftung wurde 1979 errichtet. Sie dient der Förderung der chemischen, medizinischen und pharmazeutischen Wissenschaft. Die Stiftung stellt der Johannes Gutenberg-Universität jährlich einen Betrag zur Verfügung, der etwa zu zwei Drittel zur Förderung eines Forschungsprojekts oder eines Doktoranden/einer Doktorandin oder eines/einer besonders qualifizierten wissenschaftlichen Mitarbeiter/in verwendet wird. Das Vorschlagsrecht für die Verwendung dieses Teils der Zuwendung eines Jahres liegt alternierend bei den Fächern Chemie, Pharmazie und Medizin. Das letzte Drittel der Zuwendung wird zu gleichen Teilen an die Fächer Chemie, Pharmazie und Medizin zur Auszeich-

nung einer hervorragenden wissenschaftlichen Leistung verteilt. Anfragen sind an die jeweiligen Fachbereiche zu richten.

ROCHELMEYER-STIFTUNG

Die Stiftung wurde 1993 errichtet zum Gedächtnis des 1985 verstorbenen Ordinarius für Pharmazie Professor Dr. Hans Rochelmeyer an der Johannes Gutenberg-Universität Mainz. Die Gründung der Stiftung wurde unter federführender Mitwirkung von Frau Lina Fase ermöglicht. Die Stiftung dient dem ausschließlichen Zweck der Förderung von Forschung und Lehre im Bereich des Fachs Pharmazie an der Johannes Gutenberg-Universität Mainz. Insbesondere sollen gefördert werden: bestimmte fachlich und zeitlich begrenzte Forschungsvorhaben und wissenschaftliche Arbeiten in der Fachrichtung Pharmazie. Daneben werden Beihilfen zu Forschungs-, Studienreisen und Studienaufenthalten im In- und Ausland oder Stipendien an Dozenten, Doktoranden und besonders qualifizierte wissenschaftliche Mitarbeiter vergeben. Über die Vergabe der Mittel entscheidet der Stiftungsbeirat. Anträge sind an den Vorsitzenden der Rochelmeyer-Stiftung, den Geschäftsführenden Leiter des Instituts für Pharmazie, bis zum 15. Oktober eines Jahres zu richten.

DR. MED. ERICH UND ELLA TANCRÉ-STIFTUNG

Die Stiftung wurde am 1965 durch Frau Dr. med. Ella Tancre, Wiesbaden, zum Gedenken an ihren Ehemann Dr. med. Erich Tancre, errichtet. Aus ihr werden auf Vorschlag des Medizinischen Fachbereiches einmalige Stipendien an Doktoranden vergeben.

DR. GEORG-SCHEUING-STIFTUNG

Die Stiftung wurde 1962 errichtet zum Gedächtnis des 1948 verstorbenen Dipl.-Chem. Dr. Georg Scheuing, Leiter der wissenschaftlichen Abteilung der Firma C. H. Boehringer Sohn, Ingelheim, von seiner Gattin Martha, geb. Steiger. Stipendien werden an bedürftige und würdige Studierende und Doktoranden der Fachbereiche Chemie und Pharmazie vergeben. Daraus können ferner die notwendigen Kosten für wissenschaftliche Arbeiten aus dem Gebiet der Chemie bestritten werden.

Über die Vergabe der Mittel entscheidet der Präsident der Universität. Antragsberechtigt sind: die Direktoren der Chemischen Institute, des Instituts für Pharmazie, die Stellvertretenden Vorsitzenden des Senatsausschusses für Studienbeihilfen sowie jeder Förderungsberechtigte. Die Anträge sind je-

weils bis zum 15. November eines Jahres an den Präsidenten zu richten.

DR. JURIS UTRISQUE KARL FELDBAUSCH-STIFTUNG

Die Stiftung wurde 1966 durch Dr. Karl Feldbausch, Speyer, errichtet. Das Stiftungsvermögen steht je zur Hälfte dem Fachbereich Katholische Theologie und dem Fachbereich Biologie zur Verfügung. Im Fachbereich Biologie wird aus der Stiftung die systematische zoologische und botanische Forschung gefördert. Anträge sind an die genannten Fachbereiche zu richten.

EMIL UND PAUL MÜLLER-GEDÄCHTNISSTIFTUNG ZUR FÖRDERUNG DER WISSENSCHAFT

Die Stiftung wurde 1964 durch Direktor Fritz Müller, Wiesbaden, zum Gedächtnis an seinen Vater, Generaldirektor Emil Müller, Gründer der Rheinisch-Westfälischen Sprengstoff-AG, Troisdorf, und seinen Bruder, Professor Dr. Paul Müller, Generaldirektor der Dynamit Nobel AG, Troisdorf, errichtet.

Sie dient der unmittelbaren Förderung der Wissenschaft in den naturwissenschaftlichen Fächern, insbesondere der Fachrichtung Chemie, durch Unterstützung der Lehr- und Forschungseinrichtungen, Förderung bestimmter fachlich und zeitlich begrenzter Forschungsvorhaben, wissenschaftlicher Arbeiten und Veröffentlichungen auf dem Gebiet der Chemie und ihrer Grenzgebiete. Daneben werden Beihilfen in jeglicher Form zum Studium sowie zu Forschungs- und Studienreisen im In- und Ausland an Professoren, wissenschaftliche Mitarbeiter und Studenten gewährt.

Dem Stiftungsvorstand, der über die Gewährung von Zuwendungen entscheidet, gehören zwei Vertreter der Dresdner Bank AG und der Kanzler der Johannes Gutenberg-Universität an. Der Stiftungsvorstand erhält Vergabevorschläge vom Stiftungsbeirat, dem der Dekan des Fachbereichs Chemie und Pharmazie und zwei vom Fachbereichsrat vorgeschlagene und vom Präsidenten der Universität bestellte Professoren des Fachbereichs Chemie und Pharmazie angehören. Anfragen: Dekan des Fachbereichs 19 - Chemie und Pharmazie - der Johannes Gutenberg-Universität, Postfach 3980, 55099 Mainz, Tel. 39-22 73

EMILIE LEMMER-STIFTUNG

Die Stiftung wurde 1965 errichtet. Aus ihr werden Beihilfen an unbemittelte Studenten der katholischen Theologie und an unbemittelte katholische Studenten der Medizin gewährt. Vorschlagsbe-

rechtigt sind die genannten Fachbereiche. Die Vorschläge sind über den Präsidenten an den Vorstand der Stiftung zu richten.

FULBRIGHT-KOMMISSION

- Theaterplatz 1a, 53177 Bonn,
Tel. (02 28) 36 10 21/22/23

Kommission für Studenten- und Dozentenaustausch zwischen der Bundesrepublik Deutschland und den Vereinigten Staaten von Amerika. Die Fulbright-Kommission vergibt Stipendien an deutsche Studierende und Graduierte für ein akademisches Jahr in den USA.

Bewerbungen sind möglich für Voll-, Teil- und Reiestipendien. Auskunft erteilt das Akademische Auslandsamt der Johannes Gutenberg-Universität, Forum 2, EG, Raum 00-202, Tel. 39-22 81.

HEDWIG-SAINT-DENIS-STIFTUNG

Die Stiftung wurde 1967 errichtet. Die Mittel werden für wissenschaftliche Forschungszwecke zur Krebsbekämpfung verwandt.

HORST KLIEMANN STIFTUNG

- Großer Hirschgraben 17-21, 60004 Frankfurt,
Postfach 10 04 42, Tel. (0 69) 13 06 87

Vorstand: Vorsitzender: Prof. Dr. Reinhard WITTMANN, Fischbachau; Dr. Wulf D. v. LUCIUS, Stuttgart; Dr. Klaus G. SAUR, München.

Zuständig bei Förderungsanträgen: Dr. Monika ESTERMANN, Frankfurt

Die Horst Kliemann Stiftung wurde als rechtsfähige Stiftung privaten Rechts 1969 durch Frau Margarete Kliemann gegründet. Sie dient der Förderung der buchhandelsgeschichtlichen Forschung und ihrer Publikationen. Sie unterstützt insbesondere Studenten und Doktoranden bei Studienaufenthalten im In- und Ausland und leistet Zuschüsse zu Forschungsaufgaben.

KARL GÜCKINGER STIFTUNG

Universität Mainz, Saarstr. 21, 55099 Mainz

Die Stiftung wurde auf Grund eines Testaments von Karl Gückinger 1989 errichtet.

Aus den Stiftungsmitteln werden Reiestipendien für junge Wissenschaftler und Unterstützung für Fortbildungs- und Forschungsseminare des Fachbereiches Chemie und Pharmazie gewährt. Über die Vergabe der Mittel entscheidet der Stiftungsvorstand, dem der Kanzler der Johannes Gutenberg-Universität, der Dekan des Fachbereiches Chemie und Pharmazie sowie ein vom Fachbereichsrat bestimmter Professor des Fachbereiches Chemie und Pharmazie, angehören.

Anfragen: Dekan des Fachbereichs 19 - Chemie und Pharmazie - der Johannes Gutenberg-Universität, Postfach 3980, 55099 Mainz, Tel. 39-22 73.

LANDRICHTER DR. MÜLLERSCHE STIFTUNG

Gefördert werden elternlose Jurastudierende. Weitere Informationen: Förderungs- und Sozialberatung, Johanna EHLERS, Forum 1, EG, Raum 00-106, Tel. 39-23 17, Mo-Fr 11-12 u. n. tel. V.

MAINZER VOLLWAISEN

Nähere Informationen: Förderungs- und Sozialberatung, Johanna EHLERS, Forum 1, EG, Raum 00-106, Tel. 39-23 17, Mo-Fr 11-12 u. n. tel. V.

ÖKUMENISCHES STIPENDIENPROGRAMM DES DIAKONISCHEN WERKES DER EKD E. V.

Das Diakonische Werk vergibt kurzfristige Beihilfen an Studierende aus Entwicklungsländern. Beihilfen können während des Studiums unter bestimmten Voraussetzungen gewährt werden. Anträge auf Beihilfen können nur über die Evangelischen Studentenpfarrer, für den Bereich der Universität Mainz über die Evangelische Studentengemeinde, Am Gonsenheimer Spieß 1, 55122 Mainz, gestellt werden. Mo 11-13, Di, Do, Fr 10-12 und n. V. (in der vorlesungsfreien Zeit bitte Sprechzeiten unter Tel. 3 10 79 erfragen)

OTTO BENECKE STIFTUNG E. V.

Spätaussiedler, Asylberechtigte und Kontingentflüchtlinge bis zum Alter von 30 Jahren, die hier ein Hochschulstudium aufnehmen oder fortsetzen wollen, und Spätaussiedler sowie Kontingentflüchtlinge bis einschließlich 49 Jahre, die im Herkunftsland eine Hochschulausbildung abgeschlossen haben, können durch Integrationshilfen der Otto Benecke Stiftung e. V. gefördert werden. Nähere Bedingungen zu erfragen bei der zuständigen Leitstelle: Alt Griesheim 18, 65933 Frankfurt/M., Tel. (0 69) 38 31 95

PEREGRINUS-STIFTUNG

Die Stiftung wurde 1994 von Univ.-Prof. em. Dr. Rudolf Meimberg eingerichtet. Gefördert werden Studienaufenthalte im Ausland für Studierende der Volkswirtschaftslehre oder Rechtswissenschaft. Anfragen und Anträge sind zu richten an Univ.-Prof. Dr. Hartwig BARTLING, Fachbereich Rechts- und Wirtschaftswissenschaften der Johannes Gutenberg-Universität.

PROFESSOR DR. DIETRICH LANG-HINRICHSSEN-STIFTUNG

Die Stiftung wurde 1983 durch Frau Klara Lang-Hinrichsen zum Gedächtnis an ihren Ehemann, den 1974 verstorbenen Bundesrichter a.D. und o. Professor für Strafrecht und Strafprozeßrecht an der Universität Mainz Dr. Dietrich Lang-Hinrichsen, testamentarisch errichtet. Sie dient der Förderung fähiger Wissenschaftler auf dem Gebiet des Strafrechts.

Anfragen und Anträge sind zu richten an Univ.-Prof. Dr. Ernst-Walter HANACK, Fachbereich Rechts- und Wirtschaftswissenschaften der Johannes Gutenberg-Universität Mainz, als den Geschäftsführenden Beauftragten der Stiftung.

PROFESSOR DR. FRIEDRICH SCHUBEL-STIFTUNG

Die Stiftung wurde 1985 von Prof. em. Dr. Friedrich Schubel, von 1957 bis 1962 Ordinarius für Englische Philologie an der Johannes Gutenberg-Universität Mainz, und seiner Frau Annamaria eingerichtet und 1989 mit dem Stiftungsvermögen versehen. Gefördert werden würdige und bedürftige Studierende der Englischen Philologie an der Johannes Gutenberg-Universität, die Dissertationen und wissenschaftliche Prüfungsarbeiten in den Studiengängen Lehramt an Gymnasien und Magister Artium anfertigen.

Anfragen: Dekan des Fachbereichs 14 (Philologie II) der Johannes Gutenberg-Universität, 55099 Mainz

ROBERT-MÜLLER-STIFTUNG

Die Stiftung wurde 1966 errichtet durch Verleger Robert Müller, Wiesbaden-Sonnenberg; ausschließlicher Zweck ist die unmittelbare Förderung der Forschung am Medizinischen Fachbereich, vornehmlich auf dem Gebiet der Angio-Kardiologie. Dazu gehören die Unterstützung der Lehr- und Forschungseinrichtungen, Förderung bestimmter, fachlich und zeitlich begrenzter Forschungsvorhaben, wissenschaftlicher Arbeiten und Veröffentlichungen sowie die Gewährung von Beihilfen in jeder Form zu Forschungs- und Studienreisen.

Über die Gewährung von Stiftungsleistungen entscheidet der Stiftungsvorstand auf Vorschlag des Beirats, dem angehören: die Universitätsprofessoren OELERT, THELEN, BRETER. Anträge sind über den Beirat an den Vorstand (Univ.-Prof. Dr. Ernst-Walter HANACK, Direktor P. GEIPEL) zu richten.

SCHULER-STIFTUNG

Gefördert werden Studierende der Betriebswirtschaft. Weitere Informationen: Förderungs- und Sozialberatung, Johanna EHLERS, Forum 1, EG, Zi. 00-106, Tel. 39-23 17, Mo-Fr 11-12 u. n. tel. V.

SULZMANN-STIFTUNG

Die Stiftung wurde 1984 durch Familie Sulzmann errichtet zur Förderung der Forschung in Zaire und benachbarten Ländern vornehmlich durch Doktorandinnen und Doktoranden des Instituts für Ethnologie und Afrika-Studien der Johannes Gutenberg-Universität, die die Stiftung treuhänderisch verwaltet. Über die Gewährung von Stiftungsleistungen entscheidet der Beirat, dem Univ.-Prof. Dr. Gerhard GROHS, München, Univ.-Prof. Dr. Ernst Wilhelm MÜLLER, Mainz und Univ.-Prof. Dr. Norbert CYFFER, Wien, angehören. Zur Geschäftsführerin wurde Frau Dr. Anna-Maria BRANDSTETTER, Institut für Ethnologie und Afrika-Studien, bestellt.

Förderung von Auslandsaufenthalten

DEUTSCHER AKADEMISCHER AUSTAUSCHDIENST E. V. (DAAD)

- Kennedyallee 50, 53175 Bonn,
Tel. (02 28) 8 82-0, Fax 882-444

Der DAAD fördert die akademischen Beziehungen zum Ausland sowohl ideell als auch finanziell durch den Austausch von Studierenden und Wissenschaftlern. Die Johannes Gutenberg-Universität Mainz ist ordentliches Mitglied des DAAD. Informationen über die Förderprogramme des DAAD erteilt das Akademische Auslandsamt der Johannes Gutenberg-Universität, Forum 2, EG, Raum 00-202, Tel. 39-22 81

SOKRATES-PROGRAMM

Aktionsprogramm der EU zur Förderung der transnationalen Zusammenarbeit in Europa (EU, europäischer Wirtschaftsraum). Auslandsaufenthalte von Studierenden und Dozenten/Dozentinnen können im Rahmen von Gruppenprogrammen gefördert werden. Einzelbewerbungen von Studierenden bei der EU sind nicht möglich. Informationen erteilt das Akademische Auslandsamt (s. S. 25).

BAFÖG-AUSLANDSFÖRDERUNG

BAföG-Anträge für die Zeit des Auslandsaufenthaltes sind bei gesondert bestimmten Ämtern für Ausbildungsförderung zu stellen. Weitere Informationen: BAföG-Amt, Forum 6, 1. OG, Tel. 39-9 72

Förderung des wissenschaftlichen Nachwuchses

(Außer den unter »Förderung für Vorhaben aller Fachrichtungen« genannten Institutionen.)

FÖRDERUNGSSTIPENDIEN NACH TITEL 681 02

Senatsausschuß für die Vergabe von Förderungsstipendien nach Titel 681 02.

Vorsitzender: Univ.-Prof. Dr. Michael LOOS

Der Senatsausschuß vergibt Stipendien nur an Nachwuchskräfte, die weiter für wissenschaftliche Berufe ausgebildet werden sollen. Die Antragsteller müssen sich aufgrund ihrer bisherigen Leistungen einer besonderen Förderung für würdig erwiesen haben. Es muß zu erwarten sein, daß sie auch künftig erhöhten Anforderungen entsprechen. Stipendien können demnach nur im Zusammenhang mit eigenen laufenden wissenschaftlichen oder künstlerischen Arbeiten (Magister-, Staatsexamens-, Diplom- oder Doktorarbeit und selbständige wissenschaftliche Arbeiten in einem Forschungsprojekt) vergeben werden. Die Gewährung der Stipendien darf nicht von Dienstleistungen abhängig gemacht werden. Ein Rechtsanspruch auf die Gewährung eines Stipendiums besteht nicht.

Stipendien werden einmalig bis zu einem Höchstbetrag von monatlich 700,- DM (ohne Hochschulabschluß 650,- DM) gewährt. Die Förderungsdauer ist auf höchstens sechs Monate begrenzt. Verlänge-

rungsanträgen kann nur in besonders begründeten Ausnahmefällen entsprochen werden.

Die wissenschaftliche Qualifikation ist durch zwei ausführliche Gutachten von Hochschullehrern (erstes Gutachten vom betreuenden Professor und zweites Gutachten durch einen weiteren Professor) zu bestätigen. Zusätzlich ist die Benotung für die erbrachten Studienleistungen, Vordiplom, Diplom, Staatsexamen und sonstige Prüfungen anzugeben. Tätigkeiten, die aus öffentlichen Mitteln finanziert werden, schließen die Gewährung eines Förderungsstipendiums aus. Förderungsstipendien sind neben Stipendien der Deutschen Studienstiftung, Dr. G.-Scheuing-Stiftung und der Graduiertenförderung nicht möglich. Sonstige bezahlte Tätigkeiten sind anzugeben. Förderungsstipendien werden Beziehern von BAföG voll auf ihre Förderungsleistungen angerechnet.

Der ausgefüllte und mit zwei Gutachten ergänzte Antrag ist dem Dekan zuzuleiten. Der Dekan prüft die formalen Voraussetzungen für die Antragsstellung und leitet die Anträge an die Stipendienvergabe-Kommission des Fachbereichs, die die Priorität und die Reihenfolge der Antragsteller festlegt und die Anträge an den Senatsausschuß weiterleitet.

Antragsformulare sind erhältlich

- a) in den Dekanaten der Fachbereiche,
- b) bei der Förderungsabteilung, Forum 6, 1. Stock, Zi. 710, Tel. 39-48 04, Sprechzeiten Mo-Fr 9-11

GRADUIERTENFÖRDERUNG

Zentrale Kommission für die Graduiertenförderung. Vorsitzender: Univ.-Prof. Dr. BISANG, FB 14;



Blues Kneipe Jazz



Blues & Jazz Jam Sessions

Sportereignisse & Konzertmitschnitte
auf der Video-Großbildleinwand

Darts · Tischfußball

Täglich ab 19.00 geöffnet

Warme und kalte Küche

täglich von 19.00 bis 0.30 Uhr

Saalgassen-Passage 9-11

65183 Wiesbaden

Telefon 0611/598724

Stellv. Vorsitzender: Univ.-Prof. Dr. Dietrich BERG, FB 22. Geschäftsführung: Johanna EHLERS, Forum 1, Zi. 00-106, Tel. 39-23 17, Sprechzeiten: Mo-Fr 11-12

Nach Maßgabe des Landesgraduiertenförderungsgesetzes (LGFG) werden Promotionsstipendien vergeben. Die Stipendien und Zuschläge für Sach- und Reisekosten werden als Zuschüsse gewährt. Stipendien können erhalten:

1. Doktoranden, die ein Hochschulstudium abgeschlossen haben, das die Zulassung zur Promotion ermöglicht,
2. Studierende, die soweit Studien- und Promotionsordnung es vorsehen, als Studienabschluß lediglich die Promotion anstreben. In diesem Fall kann die Förderung ein halbes Jahr vor Ablauf der in der Promotionsordnung vorgesehenen Studiendauer beginnen, falls alle sonstigen Voraussetzungen für die Meldung zum Rigorosum vorliegen.

Die Ausschreibung der Stipendien erfolgt in regelmäßigen Abständen hochschulöffentlich. Antragsformulare sind jederzeit in der Geschäftsstelle der Zentralen Kommission für die Förderung des wissenschaftlichen Nachwuchses erhältlich.

STIFTUNG MAINZER UNIVERSITÄTSFONDS

Vorsitzender des Verwaltungsausschusses: Der Kanzler. Leiter des Rentamtes: Ernst HEDDERICH, Ernst-Ludwig-Straße 12, 55116 Mainz, Tel. 23 27 29. Der Mainzer Universitätsfonds hat die Aufgabe, aus seinen Erträgen die Lehre und Forschung im Bereich der Johannes Gutenberg-Universität zu unterstützen und zur Nachwuchsförderung beizutragen. Die Verteilung der Mittel erfolgt auf Antrag durch den Präsidenten der Universität.

BUND-LÄNDERPROGRAMM FÜR FRAUEN

Über die Vergabe von Stipendien und Werkverträgen für Frauen in der Wissenschaft nach einer Familienphase informiert das Frauenbüro, Forum 3, Zi. 00-402/404/406, Tel. 39-29 88/47 87 oder Klinikum, Gebäude 601, Zi 907, Tel. 17-67 44

Soziales Netz

Zuständig für die individuelle Beratung der Förderungsmöglichkeiten innerhalb und außerhalb der Universität: Förderungs- und Sozialberatung, Johanna EHLERS, Forum 1, EG, Raum 00-106, Tel. 39-23 17, Mo-Fr 11-12 und n. tel. V.

FÖRDERUNG FÜR SCHWANGERE UND ALLEINSTEHENDE STUDIERENDE MIT KIND

Nähere Informationen: Förderungs- und Sozialberatung, Johanna EHLERS, Forum 1, EG, Raum 00-106, Tel. 39-23 17, Mo-Fr 11-12 u. n. tel. V.

NOTHILFEFONDS FÜR AUSLÄNDISCHE STUDIERENDE

Aus diesem Fonds sollen Studierende unterstützt werden, die aufgrund politischer Ereignisse in ihrem Heimatland oder durch von ihnen nicht zu vertretende persönliche Umstände in Not geraten sind und bei denen dadurch der erfolgreiche Abschluß ihres Studiums gefährdet ist.

Nähere Informationen: Marija DIGNASS und Brigitte ORF Studentenwerk Mainz, Staudingerweg 21, Eingang C, Tel. 39-49 22/49 27, Sprechzeiten Mo-Mi 10-12

BARBEIHILFE

Studierende, die sich kurzfristig in einer finanziellen Notlage befinden, welche die Fortführung ihres Studiums gefährdet oder die einen mit ihrem Studium in Zusammenhang stehenden plötzlichen Geldbedarf haben, der aus anderen Mitteln nicht gedeckt werden kann, können Barbeihilfe beantragen.

Nähere Informationen: Marija DIGNASS, Tel. 39-49 22, und Brigitte ORF, Tel. 39-49 27, Studentenwerk Mainz, Staudingerweg 21, Eingang C, Sprechzeiten Mo-Mi 10-12

FREITISCH

Nähere Informationen über Essensvergünstigungen erteilt das Studentenwerk Mainz, Studentenhäuser, Eingang C, Marija DIGNASS und Brigitte ORF, Sprechzeiten Mo und Mi 10-12, Tel. 39-49 22

DARLEHEN DES ASTA-SOZIALREFERAT

Nähere Informationen erteilt das AStA-Sozialreferat, Staudingerweg 21, Tel. 39-48 22

DARLEHEN DES STUDENTENWERKS MAINZ

*Darlehenskasse für Studierende in
Rheinland-Pfalz*

Geschäftsführung: Brigitte ORF, Studentenwerk Mainz, Staudingerweg 21, Eingang C, Tel. 39-49 27

Dem Ausschuß gehören an: ein Geschäftsführer des Studentenwerks oder dessen Vertreter, ein Mitglied des Allgemeinen Studierenden-Ausschusses.

Darlehensanträge sind im Studentenwerk Mainz erhältlich; Sprechzeiten: Mo, Di, Mi 10-12, Do, Fr n. tel. V.

Das Darlehen ist ein Examensabschlußdarlehen und kann ein Jahr vor Examensbeginn beantragt und bewilligt werden. Wird eine Prüfung in mehreren Abschnitten abgelegt, so kann das Darlehen erst ein Jahr vor Beginn des letzten Abschnittes der Prüfung gewährt werden. Höchstsumme: 3000,- DM. Dem Antrag sind beizufügen: Paßbild, Bürgschaftserklärung, zwei Dozentengutachten, Einkommensnachweis der Eltern bzw. Ehegatten. Fälligkeit der Rückzahlung: Zwei Monate nach Abschluß des Examens in monatlichen Teilbeträgen von mindestens einem Zwölftel; der Zinssatz beträgt 3 % jährlich.

Darlehenskasse Notgemeinschaft Studiendank

Unselbständige Stiftung des öffentlichen Rechts beim Studentenwerk Mainz. Die Darlehenskasse der Notgemeinschaft Studiendank vergibt kurzfristige Darlehen (Laufzeit: höchstens zwei Jahre) bis zu 5000,- DM gegen Sicherheit (Bürgschaftserklä-

rung) zur Finanzierung des Studiums. Vergabe durch einen Ausschuß; persönliche Vorsprache (Brigitte ORF).

Staudingerweg 21, Eingang C, Tel. 39-49 27, Sprechzeiten: Mo, Di, Mi 10-12, Do, Fr n. tel. V.

Darlehenskasse Studentenwerk Mainz

Die Darlehenskasse des Studentenwerks vergibt kurzfristige Überbrückungsdarlehen an Studierende, welche sich in einer vorübergehenden Notlage befinden. Für die Gewährung des Darlehens ist keine Bürgschaft erforderlich. Vergabe durch einen Ausschuß, persönliche Vorsprache (Brigitte ORF). Staudingerweg 21, Eingang C, Tel. 39-49 27, Sprechzeiten: Mo, Di, Mi 10-12, Do, Fr n. tel. V.

SOZIALHILFE

Auskunft: Stadtverwaltung Mainz, Sozialamt, Rheinstraße 43-45, Mo-Di, Do Fr 8.30-12
Individuelle Beratung und zuständig für die erforderlichen Gutachten: Förderungs- und Sozialberatung, Johanna EHLERS, Forum 1, EG, Zi. 00-106, Tel. 39-23 17, Mo-Fr 11-12 u. n. tel. V.

ENTERTAINMENT NEWS

das Park Cafe in Wiesbaden bietet an:

Den etwas anderen Job - in Teilzeit und auf freiberuflicher Basis.

- Promoter/in / Verteiler/in / Plakatierer/in
- Dancer/in / Rapper / Percussioner/in / animateure
- Dichter / Performance Künstler/in / Nachwuchstalente im Global Village
- Photographen zur Eventdokumentation
- Internetsurfer/in mit Weitblick, auf der Suche nach Entertainment News

Bewerbungen bitte in Kurzform schriftlich an:
„Park Cafe“ oder „Armin Braun Programm“

Öffnungszeiten: Di - So, 21.⁰⁰ - 4.⁰⁰ Uhr

**armin braun
programm**

Wilhelmstraße 36,
65183 Wiesbaden,
Tel. 0611-371030, Fax. 371040



Wilhelmstraße 36,
65183 Wiesbaden,
Tel. 0611-39321, Fax. 39322

SENATSBEAUFTRAGTE

1. Barbeihilfen, Ausländernotfonds, Darlehen Notgemeinschaft Studiendank: Univ.-Prof. Dr. W. RIEDEL, FB 14, Tel. 39-32 96
 2. Gutenberg-Stipendien der Stadt Mainz: Univ.-Prof. Dr. Dr. O. BÖCHER, FB 02, Ev. Theologie, Tel. 39-22 85
 3. Ausländerbeauftragter: Univ.-Prof. Dr. F. HAMBURGER, FB 11, Pädagogisches Institut, Tel. 39-29 18
 4. Senatsbeauftragter für behinderte Studierende: Univ.-Prof. Dr. E. STOFFT, FB 04, Anatomisches Institut, Tel. 39-21 72
 5. Senatsbeauftragter für Wohnheimfragen: Dr. phil. K. ORTSEIFEN, FB 14, Seminar für Englische Philologie, Tel. 39-27 67
- Sprechzeiten bitte direkt bei den Beauftragten oder Förderungs- und Sozialberatung erfragen: Johanna EHLERS, Forum 1, EG, Raum 00-106, Tel. 39-23 17, Mo-Fr 11-12 u. n. tel. V.

Fundsachen

- für den Campus-Bereich: Pedell Forum, Forum Eingang Becherweg 2, Zi. 01-111, Tel. 39-23 41
- für den Mensa-Bereich: Sekretariat der Verpflegungsbetriebe, Studentenhaus, Eingang B, Staudingerweg 21, Tel. 39-49 05
- für den Klinikums-Bereich: Fundbüro des Klinikums, Gebäude 601, EG, Zentralabteilung, Tel. 17-22 07
- für den Mainzer Stadtbereich: Fundbüro der Stadtverwaltung, Klarastr. 4, Tel. 12-24 32, Sprechzeiten: Mo-Fr 8.30-12, Mo-Do 13.30-16, Fr 13.30-14.30
- für die Verkehrsbetriebe der Stadtwerke Mainz AG: Fundbüro der Stadtwerke Mainz AG, Bonifaziusstr. 2, Tel. 12-66 51, Sprechzeiten: Mo-Mi 9-18, Do 13-19, Fr 9-17

Gastprofessorenhaus

Besucheranschrift:
Wittichweg 31, 55099 Mainz, Tel. 39-58 70

Das Gastprofessorenhaus dient der Unterbringung ausländischer Wissenschaftler. Vermittlung durch das Akademische Auslandsamt, s. S. 25

Hausmeister und Pedelle (außer Klinikum)

Erläuterung: (H) = Hausmeister, (P) = Pedell, C = Campus, A = außerhalb des Campus

Bezeichnung	Lage	Straße	Raum, Tel.-Nr.
Chemie (H)	C	Becherweg 22	Zi. 17
Forum universitatis (P) und (H)	C	Becherweg 2	Zi. 01-111, 39-23 41
Bildende Kunst (H)	A	Am Taubertsberg 6	Raum 134, 39-21 31
Musik (H)	A	Binger Straße 26	23 16 60
Naturwissenschaften (P)	C	Becherweg 21	Poststelle
Naturwissenschaften (H)	C	Becherweg 21	Zi. 00-132, 39-4140
Pharmazie (H)	C	Staudingerweg 5	Zi. 00-125, 39-5360
Philosophicum (P)	C	Welderweg 18	Zi. P 9, 39-2200
Philosophicum (H)	C	Welderweg 18	Zi. 00-423, 39-3325
Physik (H)	C	Staudingerweg 7	Raum 00-619, 39-59 16
Recht und Wirtschaft (P)	C	Welderweg 4	Zi. 1, 39-2342
Sonderbau II (SB II) (H)	C	Becherweg 17	Zi. 00-141, 39-4102
Sport (H)	C	Albert-Schweitzer-Straße 22	Zi. 110, 39-3507
Zahnlabor (H)	C	Bentzelweg 14	Zi. 17

Hörsäle

Campus universitatis

Hörsaal	Platzzahl	Standort	Hörsaal	Platzzahl	Standort
<i>Forum</i>			Hs P 11	130	Welderweg 18
Hs 7	144	Forum 1	Hs P 12	48	Welderweg 18
Hs 8	342	Forum 1	Hs P 13	84	Welderweg 18
Hs 10	84	Forum, Eingang Becherweg 4	Hs P 15	45	Welderweg 18
Hs 11	78	Alte Mensa, Becherweg 5	Hs P 101	40	Welderweg 18
Hs 13	132	Forum, Eingang Becherweg 4	Hs P 102	94	Welderweg 18
Hs 15	143	Forum, Eingang Becherweg 4	Hs P 103	53	Welderweg 18
Hs 16	199	Forum, Eingang Becherweg 4	Hs P 104	84	Welderweg 18
Auditorium maximum	285	Alte Mensa, Becherweg 5	Hs P 105	67	Welderweg 18
Atrium maximum	234	Alte Mensa, Becherweg 5	Hs P 106	70	Welderweg 18
Atrium minimum	117	Alte Mensa, Becherweg 5	Hs P 107	45	Welderweg 18
<i>Gebäude RW II (alt)</i>			Hs P 108	45	Welderweg 18
Hs I	40	Welderweg 4	Hs P 109a	30	Welderweg 18
Hs II	80	Welderweg 4	Hs P 110	70	Welderweg 18
Hs III	60	Welderweg 4	Hs P 200	30	Welderweg 18
Hs IV	80	Welderweg 4	Hs P 201	30	Welderweg 18
Hs V	40	Welderweg 4	Hs P 202	30	Welderweg 18
Hs VI	40	Welderweg 4	Hs P 203	35	Welderweg 18
Hs VII	40	Welderweg 4	Hs P 204	207	Welderweg 18
<i>Gebäude RW I (neu)</i>			Hs P 205	48	Welderweg 18
Hs RW 1	1000	Welderweg 9	Hs P 206	94	Welderweg 18
Hs RW 2	120	Welderweg 9	Hs P 207	65	Welderweg 18
Hs RW 3	100	Welderweg 9	Hs P 208	60	Welderweg 18
Hs RW 4	60	Welderweg 9	<i>Naturwissenschaftliche Gebäude</i>		
Hs RW 5	36	Welderweg 9	SR 11	52	Müllerweg 6
Hs RW 6	28	Welderweg 9	Hs 18	238	Becherweg 9
<i>Philosophicum</i>			Hs 19	360	Becherweg 13
Hs P 1	370	Welderweg 18	Hs 20	280	Becherweg 14
Hs P 2	143	Welderweg 18	Hs 21	108	Welderweg 11
Hs P 3	125	Welderweg 18	Hs 22	348	Becherweg 22
Hs P 4	125	Welderweg 18	Hs 23	95	Becherweg 22
Hs P 5	143	Welderweg 18	Hs N 0 25	102	Becherweg 21
Hs P 6	46	Welderweg 18	Hs N 1	305	Becherweg 23
Hs P 7	80	Welderweg 18	Hs N 2	220	Becherweg 23
Hs P 10	180	Welderweg 18	Hs N 3	217	Becherweg 23
			Hs N 6	130	Becherweg 21
			Hs N 33	96	Becherweg 21
			Hs 120	108	Becherweg 45
			<i>Fachbereich Sport</i>		
			Hs S 1	368	Sportinstitut
			Hs S 2	96	Sportinstitut
			Hs S 3	98	Sportinstitut

Universitätsklinikum

Raum	Platzzahl	Standort	Raum	Platzzahl	Standort
0231/0221 (Konferenz- zimmer)	40	Diätlehranstalt, Bau 304	00-141 (Kurssaal)	100	Patholog. Bau 707
6	175	ZMK-Klinik	00-232	61	Patholog. Bau 706
129	36	ZMK-Klinik	U 24 A/ U 1241	140	Hautklinik, Bau 401
227	50	ZMK-Klinik	136	93	HNO/Augenklinik, Bau 101
224 (Kurssaal)	39	ZMK-Klinik		132	Frauenklinik, Bau 104
F 231	212	Bau 205			Inst. f. Klinische Strahlenkunde, Bau 210
A42 (Kurssaal)	50	Chirurgie Bau 505		65	
A 40 (Konfe- renzzimmer)	32				
00-111	268	Patholog. Bau 707	04423	340	Pulverturm

Infothek der Zentralen Studienberatung

• Forum 1, EG, Zi. 00-123, geöffnet: Mo-Fr 8-11
Die Präsenzbibliothek bei der Zentralen Studienberatung verfügt über bildungspolitische, studienberatende und arbeitsmarktpolitische Literatur. Im Leseraum können allgemeine und fachspezifische Informationsschriften eingesehen werden; Studi-

en- und Prüfungsordnungen der Universität Mainz sind dort verfügbar, auch Vorlesungsverzeichnisse anderer Hochschulen und länderübergreifende Informationsschriften. Ferner sind die Abi-/Uni-Hefte der Bundesanstalt für Arbeit und die »Blätter zur Berufskunde« dort vorrätig.

Internationaler Studierendenausweis und Deutsch-Französischer Sozialausweis

1. Der Internationale Studierendenausweis (ISIC-Ausweis) ist unter Vorlage eines Paßbildes und des gültigen Studentenausweises auf dem Campus beim Studentenwerk Mainz, Studentenhaus, Staudingerweg 21, Eingang A, Mo-Fr 9-12 (Frau SCHREIBER, Tel. 39-49 11), im AStA und beim SHR-Reisebüro gegen eine Gebühr von 15,- DM erhältlich. Der Ausweis ist ebenfalls in der Verwaltung des Studentenwerks Vorderpfalz, Am Fort 7, Landau, erhältlich.
2. Der Deutsch-Französische Sozialausweis be-

rechtigt, in Frankreich soziale Leistungen (Essen, Übernachtungen) gleichberechtigt mit französischen Studierenden in Anspruch zu nehmen. Der ein Jahr gültige Ausweis ist gegen eine Gebühr von DM 3,-, einem Lichtbild und der Vorlage des Studentenausweises beim Studentenwerk Mainz, Studentenhaus, Staudingerweg 21, Eingang A, Mo-Fr 9-12 (Frau SCHREIBER, Tel. 39-49 11) erhältlich. Der Ausweis ist ebenfalls in der Verwaltung des Studentenwerks Vorderpfalz, Am Fort 7, Landau, erhältlich.

Kindergarten/-krippen

Campus universitatis

Jakob-Welder-Weg, Tel. 38 21 05. Der Kindergarten an der Universität, eine städtische Einrichtung, kann von Studierenden und Angestellten der Universität Mainz in Anspruch genommen werden. Die Anmeldung ist immer in Verbindung mit einem Dringlichkeitsantrag an den Senatsausschuß für den Universitätskindergarten zu richten. In der Kinderkrippe werden Kinder von 0 bis 3 Jahren, im

Kindergarten solche von 3 bis 6 Jahren betreut. Die Einrichtung ist Mo-Do von 7 bis 17 Uhr (KiGa 6.45 bis 17 Uhr) und Fr von 7 bis 16.30 Uhr (KiGa 6.45 bis 16.30 Uhr) geöffnet.

Katholische Hochschulgemeinde (KHG)

Saarstr. 20, 55122 Mainz, Tel. 32 21 20. Die Kinderkrippe in der KHG ist eine Elterninitiative in-

nerhalb der Hochschulgemeinde. Die Eltern sind unmittelbar an der Betreuung und der anfallenden Arbeit in der Kinderkrippe beteiligt. Die Belegung umfaßt 3 Gruppen von Kindern von 6 bis 36 Monaten. Voraussetzung für die Aufnahme ist, daß mindestens ein Elternteil an der Johannes Gutenberg-Universität studiert.

Evangelische Studentengemeinde (ESG)

Am Gonsenheimer Spieß 1, 55122 Mainz, Tel. 38 32 55. Die Krabbelstube in der ESG ist eine Elterninitiative zur ganztägigen Betreuung von Kindern im Alter von 15 Monaten bis 3 Jahren. Öffnungszeit: 8 bis 16 Uhr. Die Eltern sind in verschiedenen Bereichen an anfallenden Arbeiten beteiligt. Nähere Informationen, etwa über die Gebühren, sind

unter den angegebenen Telefonnummern erhältlich.

Elterninitiative Haus Posselmann e.V.

Dahlheimer Weg 31, Tel. 39-38 74, 1. Ansprechpartnerin der Universität, Johanna EHLERS, Tel. 39-23 17.

Es werden drei altersgemischte Gruppen ganztags betreut (jeweils 15 Kinder im Alter von 6 Monaten bis 6 Jahren). Öffnungszeiten: Mo-Do 8-16.30, Fr 8-14

Es dürfen nur in Mainz gemeldete Kinder aufgenommen werden. Der monatliche Beitrag beträgt 165,- DM, Verpflegungspauschale 45,-DM, pro Kind müssen wöchentlich 5 Std. Mitarbeit geleistet werden.

Krankenversicherung

Die Studentische Krankenversicherung ist durch das Gesundheitsreformgesetz (GRG) ab dem Sommersemester 1989 neu geregelt worden. Danach dürfen die Hochschulen eine Einschreibung oder Rückmeldung von Studierenden oder Studienbewerbern, die der Versicherungspflicht unterliegen, ohne den Nachweis über das Bestehen einer Krankenversicherung nicht vornehmen. Von einer Versicherungspflicht wird immer dann ausgegangen, wenn ein Studierender oder ein Bewerber weder das 14. Fachsemester noch das 30. Lebensjahr überschritten hat und keine Bescheinigung der Krankenkasse über eine Befreiung von der Versicherungspflicht gemäß 8 Abs. 1 Nr. 5 SGB V vorlegen kann. Im Falle der Befreiung von der Versi-

cherungspflicht ist zumindest der Befreiungsbescheid der Krankenkasse vorzulegen. In Zweifelsfällen wenden Sie sich bitte an Ihre Krankenkasse oder an das Studentensekretariat.

Für ausländische Studierende, die nach dem Ausländergesetz grundsätzlich einer Krankenversicherung angehören müssen, besteht ab 1. Januar 1996 eine günstige Gruppenversicherung. Bitte im AStA oder bei der Förderungs- und Sozialberatung erfragen (Sprechstd. Fr 11-13).

Individuelle Beratung über Krankenversicherungen – insbesondere für ausländische Studierende – und zuständig für die erforderlichen Gutachten: Förderungs- und Sozialberatung, Forum 1, EG, Zi. 00-106, Tel. 39-23 17, Mo-Fr 11-12

Lehrveranstaltungen

Vorlesung

Die Vorlesung gibt Studierenden die Möglichkeit, sich einen Überblick über Themen und Problemstellungen des Faches zu verschaffen. Zu Beginn des Semesters wird im allgemeinen eine Literaturliste zum Thema der Vorlesung herausgegeben. Dies ermöglicht die Vorbereitung und Vertiefung des während der Vorlesung vorgetragenen Stoffes. Für die Vorlesung gibt es keine Begrenzung der Teilnehmerzahl, auch keine Anwesenheitspflicht. Der Besuch einer Vorlesung allein ist auch keine Grundlage für eine Leistungsbescheinigung. Vorlesungen können von allen Studierenden, auch anderer Fächer, besucht werden.

Alle weiteren Veranstaltungen führen die Studierenden an ein eigenständiges wissenschaftliches Arbeiten heran. In Übungen, Seminaren und Praktika ist die Teilnehmerzahl wegen der notwendigen Arbeitsbedingungen begrenzt. Gelegentlich liegt schon am Ende des vorhergehenden Semesters eine Anmelde-Liste für eine Veranstaltung des nächsten Semesters im jeweiligen Institut aus. In diesen Veranstaltungen herrscht Präsenzpflicht, die durch eine Anwesenheitsliste überprüft wird. Diese Veranstaltungen sollen den Studierenden am Ende des Semesters einen Leistungsnachweis, einen sog. »Schein«, erbringen, der für die Zulassung zur Zwischen- oder Abschlußprüfung verlangt wird.

Übung

Die Übung bietet Studienanfängern eine Einführung in fachspezifische Themen und Problemstellungen oder dient zur Vertiefung, Ergänzung und Anwendung des in Vorlesungen gehörten Stoffes. Am Ende des Semesters wird der Wissensstand meistens durch eine schriftliche Prüfung, eine Klausur, festgestellt. Schriftliche Hausarbeiten, Referate oder ein Prüfungsgespräch (Kolloquium) sind andere Formen der Prüfung. Sofern Studierende die erforderlichen Leistungen erbracht haben, erhalten sie dafür einen Leistungsnachweis (Schein).

Seminar

Hier geht es um die Eigenständigkeit der wissenschaftlichen Arbeit der einzelnen Studierenden. In einem Seminar wird von allen Teilnehmern gemeinsam ein bestimmter umfassender Themenbereich unter verschiedenen Aspekten erarbeitet. Im Gegensatz zur Vorlesung ist hier die aktive Teilnahme der Studierenden an der Diskussion erwünscht. Im allgemeinen übernimmt jeder Teilnehmer ein Referat, durch dessen Vortrag in der Seminarsitzung die Diskussionsgrundlage geliefert wird. Die Referatsthemen werden im allgemeinen am Anfang des Semesters verteilt. Es empfiehlt sich jedoch, nach Möglichkeit schon am Ende des vorhergehenden Semesters ein Thema auszusuchen, um die vorlesungsfreie Zeit zur Anfertigung eines Referates nutzen zu können. Proseminare besuchen die Studierenden im Grundstudium, also vor der Zwischenprüfung, danach können Haupt- und Oberseminare besucht werden.

Kolloquium

Dies ist im allgemeinen eine Gesprächsrunde von Doktoranden und Diplomanden zu speziellen wissenschaftlichen Problemen und Themen, z.T. auf persönliche Einladung des jeweiligen Hochschullehrers.

Leihwagen

Allen Studierenden stehen für Umzüge u.ä. Kastenwagen des Studentenwerks zur Verfügung. Die Wagen können von vier Stunden bis zu drei Tagen zu günstigen Konditionen gemietet werden. Ge-

Praktikum

Hier soll die Theorie in praktische Anwendung umgesetzt werden. Die Studierenden können z.B. Experimente zu Übungszwecken durchführen. Laborpraktika finden semesterbegleitend und/oder in der vorlesungsfreien Zeit für die naturwissenschaftlichen Fächer statt.

Schulpraktikum

Studierende des Studienganges für das Lehramt an Gymnasien müssen im Verlauf ihres Studiums zwei Schulpraktika ableisten. Das erste Praktikum dient insbesondere der Hospitation und dauert mindestens zwei Wochen; das zweite Praktikum dient der unterrichtspraktischen Erprobung und dauert vier Wochen. Die Schulpraktika sollen mit geeigneten erziehungswissenschaftlichen sowie fachdidaktischen Lehrveranstaltungen der Universität verbunden sein.

Exkursionen

In einigen Studienfächern, z.B. Geographie, Biologie, Pharmazie, in denen der Lehr- und Forschungsgegenstand untersucht oder besichtigt werden muß, ist die Teilnahme an Exkursionen obligatorisch.

Tutorien und Arbeitsgemeinschaften

Diese Veranstaltungen begleiten Vorlesungen, Übungen oder Seminare, um den dort gebotenen Stoff durch die Arbeit innerhalb einer kleineren Gruppe, vor allem für Anfangssemester oder ausländische Studierende, zu vertiefen. Hier können inhaltliche Fragen geklärt und diskutiert werden. Diese Gruppen werden von wissenschaftlichen Mitarbeitern oder Studierenden höherer Semester geleitet.

Meldepflicht

Studierende sind verpflichtet, sich innerhalb einer Woche nach dem Bezug einer Wohnung oder nach dem Auszug aus einer Wohnung bei der zuständigen Behörde (Stadt- oder Ortsverwaltung) an- bzw. abzumelden.

naue Auskünfte erteilt die Wohnraumverwaltung des Studentenwerks Mainz, Staudingerweg 21, Eingang C, Tel. 39-49 04, Mo-Fr 9-11, Mi 13.30-14.30

Einwohner- und Meldeamt Mainz: Rheinstr. 105-107. Öffnungszeiten: Mo-Di 8-12, Mi 13.30-17.30, Do-Fr 8-12

Mensen

Zentralmensa

Staudingerweg 15, 55128 Mainz
 Träger: Studentenwerk Mainz, Staudingerweg 21,
 Studentenhaus, Eingang B, Tel. 39-49 15
 Essenspreise: DM 3,- bis 4,50
 (Vier Wahlessen zur Auswahl, Salatbuffet)
 Öffnungszeiten: Mo-Fr 11-14, Sa 11.30-13.15

Mensa der Katholischen Hochschulgemeinde

Saarstr. 20, 55122 Mainz, Tel. 32 21 09,
 Fax 32 21 00
 Studentisches Essen: DM 3,30
 Nichtstudentisches Essen: DM 6,60
 Öffnungszeiten: Mo-Fr 12-13.30

OFF STAGE

OFF STAGE ist eine von Studierenden der Johannes Gutenberg-Universität getragene Initiative, die einmal jährlich ein Festival freier studentischer Theatergruppen auf dem Campus der Universität veranstaltet. OFF STAGE steht allen als Ansprechpartner zur

Verfügung, die an studentischer Theaterarbeit vor und hinter den Kulissen interessiert sind.

Kontaktadresse: Keller Philosophicum (Abgang gegenüber Cafeteria), Jakob-Welder-Weg 18, Tel. 39-55 02, Bürozeiten: s. Aushang

Prüfungsämter für Abschluß Staatsexamen

(Über die Prüfungsämter aller anderen Studiengänge geben die Dekanate des jeweiligen Fachbereichs Auskunft.)

Prüfungsamt Lehramt an Gymnasien

Landesprüfungsamt für das Lehramt an Schulen in Rheinland-Pfalz, Abteilung 5 des Ministeriums für Bildung, Wissenschaft und Weiterbildung, Mittlere Bleiche 61, 55116 Mainz, Fax 16-29 97. Präsidentin: Dr. Helga SMOLLICH, Zi. 316, Sprechzeiten n. tel. V., Tel. 16-45 25/6

Erste Staatsprüfung für das Lehramt an Gymnasien: Regierungsschuldirektorin Ute AHRENS, Zi. 303, Sprechzeiten n. tel. V., Tel. 16-45 30; M. HORNICHEL, W. FEGE, Sprechzeiten in der Universität: Friedrich-von-Pfeiffer-Weg 3, Mo-Fr 10-12, Tel. 39-48 05/48 00

Prüfungsamt für Juristen

Landesprüfungsamt für Juristen bei dem Ministerium der Justiz.

Vorsitzender: Präsident Bruno C. HÜLBUSCH
 Geschäftsstelle: Ernst-Ludwig-Straße 3, Ministerium der Justiz, 55116 Mainz, Tel. 16-49 05
 Besucheranschrift: Landgericht Mainz, Diether-von-Isenburg-Straße (3. OG, bei der Bibliothek), Sprechzeiten Mo-Fr 9-12

Prüfungsamt Medizin und Pharmazie

Landesprüfungsamt für Studierende der Medizin und Pharmazie beim Landesamt für Soziales, Jugend und Versorgung

Postanschrift: Rheinallee 97-101, 55118 Mainz
 Dienstgebäude: Schießgartenstr. 6, 55116 Mainz,
 Fax 16-20 15

Leiter: Dr. Jürgen FALTIN, Tel. 16-23 51

1. Vertreter: Gernot WERTHER, Tel. 16-23 69

2. Vertreter: Dr. Werner FRESENIUS, Tel. 16-23 88

Ansprechpartner bei Grundsatzfragen und für Widerspruchs- und Klageverfahren: Guido DAUM, Tel. 16-20 10, Sprechzeiten Mo-Fr 9-12

Ansprechpartner für den Ersten und Zweiten Abschnitt der Ärztlichen Prüfung sowie die Anerkennung von Studienleistungen in Medizin (In- und Ausland): Harald BECHTOLDT, Tel. 16-43 81, Sprechzeiten Mo-Fr 9-12

Ansprechpartnerin für Zahnmedizin und den Dritten Abschnitt der Ärztlichen Prüfung:

Ursula BICHMANN, Tel. 16-44 60,

Sprechzeiten Mo-Fr 9-12

Ansprechpartnerin für Pharmazie und die Ärztliche Vorprüfung:

Brigitte RITTER, Tel. 16-23 30,

Sprechzeiten Mo-Fr 9-12

Die Anmeldefrist zu den Prüfungen im Herbst 1996 (Ärztliche Vorprüfung und Ärztliche Prüfungen M 1, M 2, M 3, Pharmazeutische Prüfungen P 1, P 2) endet am Freitag, den 10. Januar 1997.

Die Fristen für das Nachreichen fehlender Leistungsnachweise enden für

- Ärztliche Vorprüfung
- 1. Abschnitt der Ärztlichen Prüfung
- 2. Abschnitt der Ärztlichen Prüfung
- 1. Abschnitt der Pharmazeutischen Prüfung
- 2. Abschnitt der Pharmazeutischen Prüfung

voraussichtlich am Mittwoch, 31. Juli 1996
- Naturwissenschaftliche Vorprüfung

- Zahnärztliche Vorprüfung
voraussichtlich am Montag, den 24. Februar 1997

Rückmeldung

Die Fortsetzung des Studiums setzt die ordnungsgemäße Rückmeldung zum folgenden Semester voraus. Die Rückmeldung ist innerhalb der Rückmeldefrist (s. Zeittafel) im Studentensekretariat zu beantragen. Nach dieser Frist ist eine Rückmeldung grundsätzlich nicht mehr möglich.

Dem Antrag sind beizufügen: Versicherungsbescheinigung der Krankenkasse. Wird mit der Rückmeldung gleichzeitig die Hinzunahme oder der Wechsel in einen nicht aufnahmebeschränkten Studiengang beantragt, ist zusätzlich das Studienbuch einzureichen.

Schwimmbad/Sauna

Allgemeine Öffnungszeiten für Bedienstete und Studierende der Universität:

- Sauna (im Schwimmbadgebäude):
Frauen: Di 10-20, Do 10-21,
Fr 10-16 (ungerade Woche);

- Männer: Mo 10-20, Mi 10-21,
Fr 10-16 (gerade Woche);
- Schwimmbad
(Schwimmhalle neben dem Stadion):
Mo 15-18.30, Di 15-18, Mi-Fr 15-18.30

Semesterbeiträge

Es sind Semesterbeiträge in Höhe von 173,15 DM zu entrichten. Die Beiträge setzen sich zusammen aus: 66,- DM für das Studentenwerk; 13,50 DM für die studentische Selbstverwaltung; 1,50 DM für

den studentischen Hilfsfonds des AStA; 3,15 DM für den Sport; 88,- DM für das Semesterticket (s. S. 8271); Gruppenkrankensversicherung 1,- DM

Würden Sie diesen COUPON gegen eine erheblich größere Menge an DATEN, FAKTEN, TATSACHEN tauschen?

Gute Entscheidung. Denn Sie bekommen außer hübsch anzusehenden Broschüren und Prospekten jede Menge nützlicher Informationen sowie eine übersichtliche Übersicht über das vielseitige Leistungsangebot der Deutschen Angestellten-Krankenkasse. Der Haken? Tja, Sie müßten diese wunderschöne Anzeige zerstören.



* **Coupon: Infos zur DAK** *
* Name: *
* Straße: *
* PLZ/Ort: *
* Coupon bitte ausschneiden, auf eine ausreichend frankierte Postkarte kleben und an die DAK, Kennwort "DAK für mich" & "Feeling good", Postfach 1780, 55007 Mainz, schicken. Die Angabe der personenbezogenen Daten ist freiwillig. *

Eine Entscheidung mit gesundem Menschenverstand.

Semesterticket

Geltungsbereich:

Grundsätzlich gilt das Semesterticket (»Studiticket«) im gesamten Liniennetz des Verkehrsbundes Mainz-Wiesbaden. Das bedeutet, daß alle Busse und Straßenbahnen der Mainzer sowie der Wiesbadener Stadtwerke benutzt werden können. Darüber hinaus gilt das Semesterticket auch auf den S-Bahn-Linien Nr. 1 (Hochheim-Wiesbaden) und Nr. 8 (Wiesbaden-Mainz-Bischofsheim). Auf diesen

Linien können auch Regional-Bahnen, Stadt-Express-Züge und Regional-Express-Züge benutzt werden. Für Fahrten in das RMV-Verbundgebiet ist an den RMV-Fahrkartenautomaten die Zielnummer einzugeben und anschließend die (Erwachsenen-) Zuschlagstaste zu drücken. Dies gilt nicht für die Strecken der Deutschen Bahn AG, mit Ausnahme der oben genannten.

Spindvermietung

Für jeden Studierenden besteht die Möglichkeit, in seinem Fachbereich/Institut ein Schrankfach oder einen Spind zu mieten. Die Pfandgebühr beträgt 25,- DM und kann in der Organisationsabteilung bei Frau Gerlinde HAHN, Forum 3, Zi. 00-346, Tel. 39-26 31, eingezahlt werden.

Öffnungszeiten Mo-Fr 7.30-11.30 und Mo-Do 13-15
Der Fachbereich Rechtswissenschaft und Wirtschaftswissenschaften überläßt das Schrankfach kostenfrei. Zuständig: Pedell Haus Recht und Wirtschaft, Welderweg 9.

Sprachkenntnisse

Informationen über erforderliche Sprachkenntnisse in den verschiedenen Studiengängen sind in den zuständigen Dekanaten, bei den Studienfachbera-

tern oder der Zentralen Studienberatung zu erfragen bzw. in den Studienordnungen nachzulesen.

UMSTEIGEN IN MAINZ...

STUDENTENAUSWEIS
= FAHRAUSWEIS

Busse und Bahnen in Mainz:

Mit Chauffeur zur Uni

... in Richtung saubere Umwelt!

STADTWERKE MAINZ AG

Sprachprüfungen (Ergänzungsprüfungen)

Latein und Griechisch

Die staatlichen Ergänzungsprüfungen in Lateinisch und Griechisch (Latinum, Graecum) werden in Rheinland-Pfalz an den Seminaren für Klassische Philologie der Universitäten Mainz bzw. Trier (z. T. auch Landau) abgelegt. Maßgebend ist die »Landesverordnung über die Ergänzungsprüfungen in Lateinisch und Griechisch« vom 13. Juli 1983 (Gesetz- und Verordnungsblatt für das Land Rheinland-Pfalz Nr. 19, 1983, S. 191-196). Das »Latinum« im Sinne dieser Prüfungsordnung entspricht dem früheren »Großen Latinum« (Standard: Cicero, Sallust, Livius). Anmeldungen zu den staatlichen Ergänzungsprüfungen sind bis zum 15. Februar bzw. 15. August für Teilnehmer der Universitätskurse über die Kursleiter, für sonstige Bewerber direkt an das Ministerium für Bildung, Wissenschaft und Weiterbildung, Rheinland-Pfalz, in Mainz zu richten. Auskünfte über Prüfungsanforderungen und erforderliche Unterlagen erteilen die Kursleiter und das Seminar für Klassische Philologie (Teilgebiet Sprachkurse). Über das Verfahren in

anderen Bundesländern informieren die jeweiligen Kultusministerien.

Für die Promotions- und Magisterstudiengänge der Fachbereiche 11-16 und 23 kann der Nachweis der Sprachkenntnisse auch durch eine universitätsinterne Prüfung gemäß der »Sprachprüfungsordnung der Fachbereiche 11-16 und 23 der Johannes Gutenberg-Universität Mainz zum Nachweis von Latein- und Griechischkenntnissen« vom 1.10.1989 erbracht werden. Auskünfte erteilt das Seminar für Klassische Philologie (Teilgebiet Sprachkurse), FB 15, Dr. G. KURZ, Tel. 39-27 86. Für die Studiengänge des Fachbereichs 01 (Katholische Theologie) kann der Nachweis der Sprachkenntnisse auch durch eine fachbereichs-interne Sprachprüfung erbracht werden.

Hebräisch

Die hebräischen Sprachprüfungen (Hebraicum) sind vor den zuständigen Prüfungsausschüssen der Fachbereiche Katholische und Evangelische Theologie abzulegen. Auskünfte erteilen die jeweiligen Dekanate.

Staatsbauamt Mainz-Süd

Schillerstraße 9, 55116 Mainz, Tel. 27 20
Außenstelle Campus (Wittichweg):

Projektleiter: Bauamtsrat H. WÖLL,
Tel. 39-25 04; Zentrale: Tel. 39-25 00

Studentengemeinden

Mainz

KATHOLISCHE HOCHSCHULGEMEINDE (KHG)

- Saarstr. 20 (Newmanhaus), 55122 Mainz, Tel. 32 21 10, Fax 32 21 00
- Hochschulpfarrer Dr. R. HARTMANN, Tel. 32 21 01, Sprechstd. Mo-Mi 10.30-12 n. V.
- Diakon: Hubert FRANK, Tel. 32 21 07, Sprechstd. Di 10.30-12.30, Do 15-16 und n. V.
- Assistenten:
Martina PENTZ, Tel. 32 21 05, Sprechstd. Di 11-13, Do 10.30-12.30 und n. V.,
Michael ZIMNY, Tel. 32 21 06, Sprechstd. Mo 14-16, Di 10.30-12 und n. V.

Uni-Kapelle – Ort der Stille

Besucheranschrift: Becherweg 4 (Keller)
Die Uni-Kapelle der Katholischen Hochschulgemeinde direkt am Forum lädt ein zur Stille und

Besinnung im Uni-Alltag. Sie ist während der Vorlesungszeiten für alle Universitätsangehörigen geöffnet. Verschiedene evangelische, katholische und oekumenische Gebetsgruppen treffen sich zu eigenen Wortgottesdiensten (s. Anschlag). Jeden Mittwoch im Semester um 12.15 Uhr feiert die KHG dort Eucharistie.

EVANGELISCHE STUDENTENGEMEINDE (ESG I)

- Am Gonsenheimer Spieß 1, 55122 Mainz, Tel. 3 10 79, 38 42 72, Fax 3 74 07 15; Sekretariat: E. SCHNEPP, Sprechzeiten: Mo, Di, Do, Fr 10-15, Mi 12-15 u. n. V.
- Studentenpfarrer Dr. theol. Peter SAUER, Tel. 38 51 83 (privat), Sprechstd. Mo 11-13, Di, Do, Fr 10-12 und n. V.
- Studentenpfarrer Reinhard HENRICH, Tel. 37 19 96 (privat), Sprechstd. Di, Fr 10-12, Do 16-18 und n. V.

- Gottesdienste:
während der Vorlesungszeit: Mi 18.30

Germersheim

KATHOLISCHE HOCHSCHULGEMEINDE

- Klosterstraße 13, 76726 Germersheim,
Tel. (0 72 74) 27 86
- Hochschulpfarrer: Hermann KIEFER,
Kirchstraße 21, 76831 Ingenheim,
Tel. (0 63 49) 74 34, Fax 33 62

- Büro: KHG Landau,
Moltkestraße 9, 76829 Landau,
Tel. (0 63 41) 8 21 80, Fax 8 29 43

EVANGELISCHE STUDENTENGEMEINDE

- Studentenpfarrer Frank HERKOMMER, Ludwig-Erhard-Str. 12, 76726 Germersheim, Tel. (0 72 74) 23 25, Fax 77 92 04, Sprechstunden Di und Do 13-14.30 und n. V. im Andachtsraum; Gottesdienste: So 11.30, Ev. Kirche

Studentensekretariat

Postanschrift: Johannes Gutenberg-Universität,
Studentensekretariat, 55099 Mainz

Besucheranschrift: Forum 3, Tel. 39-26 57, Fax
39-54 02, Sprechzeiten: Mo-Fr 10-12 u. n. pers. V.

insbesondere in Zeiten der Rückmeldung und Einschreibung.

- Schalterbereich: A-La: Tel. 39-21 40/23 10;
Lb-Z: Tel. 39-54 10/54 40



United Parcel Service
Deutschland Inc.



Teilzeitarbeit

(nur mit Lohnsteuerkarte und ggf. gültiger Arbeitserlaubnis)

Verdienst brutto ca. 1000,- DM monatlich

UPS ist weltweit eines der führenden Unternehmen im Paketzustelldienst. Seit 19 Jahren arbeiten wir schon in Deutschland mit inzwischen mehr als 15.000 Mitarbeitern in über 90 Niederlassungen.

FÜR STUDENTEN UND FACHHOCHSCHÜLER

für das Be- und Entladen unserer Paketfahrzeuge.

Arbeitszeit: 18.00 Uhr bis 21.00 Uhr oder 23.00 Uhr bis 2.30 Uhr täglich
von montags bis freitags ca. drei Stunden.

Telefon: 0 18 03/34 35 17

United Parcel Service Deutschland Inc.

Studentenstatistik

Ausländische Studierende (Stand: 29. Mai 1996)

Hinweis: Aus Datenschutzgründen können Studenten-Zahlen unter fünf Personen eines Staates nicht genau aufgeführt werden. In diesen Fällen steht die Angabe »< 5«.

Staatsangehörigkeit	Univer- sität	Studien- kolleg	Staatsangehörigkeit	Univer- sität	Studien- kolleg
Ägypten	59	< 5	Island	< 5	
Äthiopien	< 5		Israel	25	
Afghanistan	14		Italien	169	
Albanien	< 5		Japan	27	
Algerien	28	< 5	Jemen, Arab. Rep.	< 5	
Angola	< 5		Jordanien	18	< 5
Argentinien	15	< 5	Kambodscha	< 5	
Armenien	6		Kamerun	25	
Australien	5	< 5	Kanada	16	
Bangladesch	< 5	< 5	Kasachstan	< 5	
Belgien	13		Kenia	< 5	< 5
Benin (Dahome)	< 5		Kirgisistan/Kirgisien	< 5	
Bolivien	8	< 5	Kolumbien	19	< 5
Bosnien-Herzegowina	13		Korea, Süd-	152	
Brasilien	50	7	Kroatien	81	< 5
Bulgarien	13	< 5	Kuba	< 5	
Burkina Faso	< 5		Laos	< 5	
Chile	7		Lesotho	< 5	
China, Taiwan	49		Lettland	< 5	< 5
China, Volksrepublik	134	< 5	Libanon	< 5	
Costa Rica	< 5		Litauen	7	< 5
Dänemark	7		Luxemburg	10	
Ecuador	< 5		Madagaskar	< 5	
Elfenbeinküste	< 5		Malawi	< 5	
El Salvador	< 5		Mali	6	
Estland	< 5		Marokko	205	12
Finnland	35		Mazedonien	< 5	< 5
Frankreich	197		Mexiko	6	
Gabun	< 5		Moldawien	< 5	
Georgien	5	< 5	Nepal	< 5	
Ghana	11		Neuseeland	< 5	
Griechenland	168		Niederlande	36	
Großbritannien	74		Niger		< 5
Hongkong	< 5		Nigeria	21	
Indien	13	< 5	Norwegen	9	
Indonesien	11	< 5	Österreich	72	
Irak	5		Pakistan	7	
Iran	247	10	Paraguay	< 5	
Irland	10		Peru	22	< 5

Staatsangehörigkeit	Univer- sität	Studien- kolleg	Staatsangehörigkeit	Univer- sität	Studien- kolleg
Philippinen	< 5		Tschechische Rep.	5	
Polen	118	< 5	Tschechoslowakei, ehem.	8	
Portugal	38		Türkei	324	< 5
Ruanda	< 5		Tunesien	24	
Rumänien	13		Turkmenistan/Turkmenien	< 5	
Russische Föd.	74	< 5	Uganda	< 5	
Sambia	< 5		Ukraine	14	< 5
Schweden	20		Ungarn	27	< 5
Schweiz	19		Uruguay	< 5	
Senegal	15		USA	116	< 5
Serbien u. Montenegro	56		Usbekistan	< 5	
Sierra Leone	< 5		Venezuela	5	
Slowakische Rep.	< 5		Vietnam	13	< 5
Slowenien	6		Weißrußland	6	
Spanien	157		Zaire	24	< 5
Srilanka	< 5	< 5	Zimbabwe	< 5	
Sudan	13	< 5	Zypern	11	
Südafrika	< 5		Staatenlos	11	< 5
Syrien	14	< 5	Ungeklärt	5	
Tansania	< 5		ohne Angabe	< 5	
Thailand	< 5		SUMME	3356	76
Togo	< 5				

Fächer-Statistik (Stand: 29. Mai 1996)

FB	Fach	A-Fach		B-Fach	C-Fach
		1. Sem.	Gesamt	Gesamt	Gesamt
01	Katholische Theologie	13	261	110	27
02	Evangelische Theologie	10	194	53	27
03	Betriebswirtschaftslehre	63	1233	195	171
	Rechtswissenschaft	240	3252	278	403
	Volkswirtschaftslehre	19	732	88	109
	Wirtschaftskunde	0	0	1	0
	Wirtschaftspädagogik	90	656	0	0
04	Allgemeinmedizin	216	3115	0	2
	Zahnmedizin	59	790	0	0
11	Lernbehindertenpädagogik	0	1	0	0
	Pädagogik	147	1321	289	362
	Philosophie	38	317	417	391
	Sonderpädagogik	0	0	0	0
12	Afrikanische Philologie	0	27	38	28
	Ethnologie	16	230	205	224
	Journalistik	1	55	0	0
	Politikwissenschaft	94	891	519	416
	Psychologie	0	484	101	120
	Publizistik	29	642	208	152

FB	Fach	A-Fach		B-Fach	C-Fach
		1. Sem.	Gesamt	Gesamt	Gesamt
	Sozialkunde (Lehramt)	8	73	209	26
	Soziologie	21	232	366	433
13	Allgemeine und Vergleichende Literaturwissenschaft	13	212	212	208
	Deutsche Philologie	74	1228	847	317
	Deutsche Volkskunde	3	73	130	206
	Filmwissenschaft	0	158	63	114
	Theaterwissenschaft	0	104	67	60
14	Allgemeine Sprachwissenschaft	1	37	50	56
	Amerikanistik	23	262	244	170
	Anglistik	33	491	612	216
	Englisch (Lehramt)	13	250	302	6
	Englische Sprachwissenschaft	3	18	40	32
	Iranistik	0	7	7	7
	Vergleichende Sprachwissenschaft	3	37	44	50
15	Ägyptologie	9	73	38	26
	Christliche Archäologie u. Byzantinische Kunstgesch.	1	10	29	23
	Französisch (Lehramt)	4	168	170	4
	Griechisch	0	13	25	12
	Indologie	1	18	13	18
	Islamkunde	2	30	39	29
	Islamische Philologie	0	29	72	22
	Italienisch (Lehramt)	3	21	27	11
	Klassische Archäologie	7	64	149	90
	Klassische Philologie	0	1	1	2
	Kunstgeschichte	32	328	197	185
	Latein	1	71	90	22
	Polnisch (Lehramt)	0	1	3	0
	Portugiesisch (Lehramt)	0	0	0	0
	Romanische Philologie	25	389	424	363
	Russisch (Lehramt)	1	16	22	5
	Semitistik	0	4	8	10
	Slavische Philologie	5	88	68	68
	Spanisch (Lehramt)	5	43	64	25
	Turkologie	2	24	7	15
16	Alte Geschichte	4	34	123	107
	Buchwesen	12	230	162	195
	Byzantinistik	1	5	5	12
	Geschichte	5	156	209	14
	Geschichtliche Hilfswissenschaft	0	1	9	8
	Mittlere und Neuere Geschichte	12	326	319	269
	Musikwissenschaft	8	198	65	38
	Osteuropäische Geschichte	3	20	40	29
	Vor- und Frühgeschichte	3	63	41	45
17	Mathematik	40	698	156	20
18	Meteorologie	4	77	0	1
	Physik	44	883	141	7

FB	Fach	A-Fach		B-Fach	C-Fach
		1. Sem.	Gesamt	Gesamt	Gesamt
19	Chemie	4	774	97	10
	Pharmazie	54	566	0	0
21	Anthropologie	9	50	28	31
	Biologie	106	1328	93	13
22	Geographie	36	786	269	103
	Geologie/Paläontologie	13	298	0	1
	Mineralogie	6	70	0	0
23	Allgemeine Sprachwissenschaft	1	2	0	2
	Arabisch	1	35	44	24
	Chinesisch	0	9	47	6
	Deutsch als Fremdsprache	29	694	0	0
	Englisch	98	668	583	154
	Französisch	2	309	354	150
	Germanistik	0	1	0	0
	Italienisch	6	119	265	115
	Neugriechisch	0	11	10	14
	Niederländisch	0	5	80	45
	Polnisch	1	12	21	3
	Portugiesisch	0	50	67	30
	Russisch	1	99	146	54
	Sinologie	0	0	0	0
Spanisch	0	117	400	149	
24	Bildende Kunst	4	185	8	0
	Freie Bildende Kunst	8	138	0	1
25	Kirchenmusik	2	19	0	0
	Konzertexamen	2	5	0	0
	Gesang	0	2	0	0
	Musik	12	246	6	0
	Orchestermusik	0	25	0	0
26	Sport	71	433	96	4
	Deutsch für Ausländer		182		
Gesamtzahl aller Studierender			28272		

A-Fach: 1. Studiengang (Hauptfach Diplom/Magister Artium; 1. Fach Lehramt)

B-Fach: 1. Studiengang (Nebenfach Magister, 2. Fach Lehramt)

C-Fach: 1. Studiengang (2. Nebenfach Magister, weiteres Fach Lehramt)

Studentenwohnheime

Wohnheime des Studentenwerks Mainz

- Zuständige Abteilung: Wohnraumverwaltung, Staudingerweg 21, Eingang C
- Tel. 39-49 03/08/09, Fax 39-49 07
- Bürozeiten: Mo-Fr 9-11, Mi 13.30-14.30;

- Bushaltestelle: »F.-von-Pfeiffer-Weg«, Linien: 6, 16, 17

Die Aufnahme in ein Studentenwohnheim wird durch eine Benutzungsordnung geregelt. Die Entscheidung über die Aufnahme trifft die Wohnraumverwaltung des Studentenwerkes.

Die Mietzeit beträgt grundsätzlich sieben Semester. Eine Verlängerung ist unter bestimmten Umständen bis zu vier Semestern möglich.

Wohnberechtigt sind Studierende

- der Johannes Gutenberg-Universität,
- der Abteilungen Mainz I, Mainz II und Bingen der Fachhochschule des Landes Rheinland-Pfalz,
- des Staatlichen Studienkollegs an der Johannes Gutenberg-Universität.

Die Mietpreise in allen Wohnheimen des Studentenwerks setzen sich aus Mietfestwert (Kaltmiete) und Verbrauchsumlagen (Nebenkosten) zusammen, wobei die Verbrauchsumlagen mit den Bewohnern nach Ablauf eines Jahres abgerechnet werden.

Senatsbeauftragter für Wohnheimfragen: Dr. Karl ORTSEIFEN, Seminar für Englische Philologie, Welderweg 18 (Philosophicum), 2. OG, Zi. 247, Tel. 39-27 67, Sprechzeiten Do 16-17

AM FORUM

(nur für Stipendiaten)

- Forum universitatis, Tel. 39-49 03/04
- Bushaltestelle: »Universität«, Linien: 6, 13, 14, 16, 17, 19, 22, 23, 216
- 98 Bettplätze

MAINZER KOLLEG

- Jakob-Welder-Weg 8-16 (Leibniz-Haus und Geschwister-Scholl-Haus), Tel. 39-49 03/04
- Bushaltestelle: »Universität«, Linien: 6, 13, 14, 16, 17, 19, 22, 23, 216
- 93 Einzelzimmer
- Mietpreis: 241,- DM bzw. 327,- DM

INTER I

- Wittichweg 5, Tel. 39-49 03/04
- Bushaltestelle: »F.-von-Pfeiffer-Weg«, Linien: 6, 16, 17
- 196 Einzelzimmer
- Mietpreis: 271,- DM bzw. 338,- DM

INTER II

- Jakob-Welder-Weg 30-40, Tel. 39-49 03/04
- Bushaltestelle: »F.-von-Pfeiffer-Weg«, Linien: 6, 16, 17
- 160 Einzelzimmer, 66 Einzelappartements, 85 Doppelappartements, 40 Doppelappartements mit einem Kinderzimmer, 4 Gruppenwohnungen à 8 Zimmer (Diele gemeinsam).
- Mietpreis: Einzelzimmer 230,- DM, Einzelappartement 274,- DM, Doppelappartement 436,- DM, ein Doppelappartement mit Kinderzimmer

524,- DM, Wohnplatz in einer Gruppenwohnung 230,- DM

HARTENBERG

- Jakob-Steffan-Straße 39, Tel. 39-49 03/04
- Bushaltestelle: »Eduard-David-Straße«, Linie: 19
- 110 Doubletten, 22 Doppelappartements
- Mietpreis: zwischen 248,- DM und 268,- DM, Doppelappartements: 450,- DM

VALENCIAHAUS

- Valenciaplatz 10 (Mainzer Neustadt), Tel. 39-49 03/04
- Haltestelle: »Goethestraße/Goetheplatz«, Buslinien: 1, 15, 23; Straßenbahnlinien: 8, 10, 11
- 35 Einzelzimmer, 1 Einzelappartement, 2 Doppelappartements
- Mietpreis: Einzelzimmer zwischen 271,- DM und 350,- DM, Einzelappartement 427,- DM, Doppelappartement 549,- DM

MÜNCHFELD

- Franz-Werfel-Straße 9, Tel. 39-49 03/04
- Bushaltestelle: »Hegelstraße«, Buslinie: 23, 216
- 96 Einzelzimmer
- Mietpreis: 278,- DM

WEISENAU

- Max-Hufschmidt-Straße 13, Mainz-Weisenau
- Bushaltestelle: »Max-Hufschmidt-Straße«, Buslinie: 15
- 498 Bettplätze
- Mietpreis: Einzelappartement 346,65 DM, Doppelappartement 693,30 DM

HECHTSHEIM

- Generaloberst-Beck-Straße 4-14, Oberstadt
- Haltestelle: »Kurmainz-Kaserne«, Buslinie: 16, Straßenbahnlinien: 10, 11
- 672 Bettplätze
- Mietpreis: zwischen 382,- und 450,- DM

GONSENHEIM

- Canisiusstraße 27-31, 55122 Mainz
- Haltestelle: »Elbestraße«, Straßenbahnlinien: 10, 11
- 276 Bettplätze
- Mietpreis: Einzelzimmer zwischen 290,- und 470,- DM, Platz in einem Doppelzimmer ca. 200,- DM

Studentenwohnheime anderer Träger

EVANGELISCHES STUDENTENZENTRUM

- Am Gonsenheimer Spieß 1, 55122 Mainz, Tel. 37 40 70
- Bushaltestelle: »Universität«, Linien: 6, 13, 14, 16, 17, 19, 22, 23, 216
- 117 Plätze in Einzelzimmern, 6 Wohnungen für Studentenpaare mit Kindern
- Miete: Einzelzi. 240,- DM, Wohnungen für Studentenpaare mit Kindern 650,- DM.
- Geschäftsführer: Stefan SCHLIMMER, Sprechstd. Mo, Di, Do 10-12, Mi 13-14 und n. tel. V.

Über die Aufnahmeentscheidet der Verwaltungsrat Mitte Januar bzw. Mitte Juni. Anträge spätestens bis 15. Dezember für das Sommersemester und bis 15. Mai für das Wintersemester einreichen. Das Mietverhältnis gilt für 7 Semester, kann aber verlängert werden.

NEWMANHAUS

- Saarstraße 20, 55122 Mainz, Tel. 32 21 04, Fax 32 21 00
- Bushaltestelle: »Universität«, Linien: 6, 13, 14, 16, 17, 19, 22, 23, 216
- 103 Plätze
- Mietpreis: Einzelzimmer 190,- DM, Platz in einem Doppelzimmer 145,- DM
- Aufnahmeanträge und Informationen: Tel. 32 21 10
- Heimleiter: Manfred NAETSCHER, Tel. 32 21 03, Sprechstd. Di 9-10.30 und n. V.

Das Newmanhaus ist Teil des studentischen Gemeindezentrums der katholischen Hochschulpfarrrei St. Albertus Magnus. Aufnahme erfolgt nach schriftlichem Antrag und persönlicher Vorstellung bei der Heimleitung durch ein Auswahlgremium. Bewerbungen für das Sommersemester bis zum 15. November, für das Wintersemester bis zum 15. Mai möglich. Das Mietverhältnis gilt jeweils für ein volles Semester (Semesterhalbjahr); es kann bis zu sechs Semestern verlängert werden.

STUDENTENWOHNHEIM RHEIN-MAIN E.V.

- In der Meielache 42, 55122 Mainz
- Bushaltestelle: »Münchfeld«, Buslinien: 23, 216
- 71 Einzelzimmer
- Mietpreis: 250,- DM
- Telefonanschluß in jedem Zimmer
- großzügige Gemeinschaftsräume
- 10 Minuten zur Universität

- Heimleiter: Herwin SPECKTER, Tel. 3 17 75, Sprechstd. Di, Do 18-20, Sprechstd. in der vorlesungsfreien Zeit nur Mi 18-20

Aufnahme erfolgt nach schriftlichem Antrag und persönlicher Vorstellung bei der Heimleitung durch einen Aufnahmeausschuß; Bewerbungen für das Sommersemester bis zum 15. Januar, für das Wintersemester bis zum 15. Juni möglich. Nach diesem Termin werden bevorzugt Bewerbungen von Erstsemestern berücksichtigt. Das Mietverhältnis besteht jeweils für ein Semester. Es kann für weitere Semester verlängert werden.

Studentenwohnheime der VEGIS

Immobilien Verwaltungs- und Vertriebsgesellschaft m.b.H., Postfach 22 20, 63244 Neu-Isenburg, Tel. (0 61 02) 55 86, Fax (0 61 02) 5 36 50

**STUDENTENTARIF
MENGENRABATT**



ABO-Karten
Farbkopie ab 87Pf
Schw. Kopie ab 5,3Pf
unendlicher Sorter
Bindungen aller Art
Dateienausdruck

FotokopierZentrum

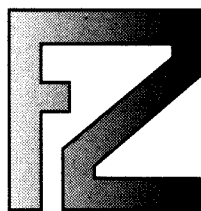

Hintere
Bleiche 57
55116 Mainz
Tel+Fax
06131/228888
234616

Büromaschinen

STUDENTENWOHNHEIM MAINZ I

- Generaloberst-Beck-Straße 3-7, 55129 Mainz
- Haltestelle: »Kurmainz-Kaserne«, Buslinie: 16, Straßenbahnlinien: 10, 11
- 280 Einzelappartements, 6 Dublettenapp., 2 Dublettenapp. für Behinderte, 6 Maisonetten (für 2 Pers.), 12 3er-Appartements für Ehepaare mit Kind; 76 Tiefgaragenstellplätze, 79 Parkdeckstellplätze
- Mietpreis (einschließlich Nebenkosten): Einzelappartement 359,20 DM, 2er-Appartement 718,40 DM, 3er-Appartement 1005,60 DM, für einen Stellplatz in der Tiefgarage 38,- DM, für einen Stellplatz auf dem Parkdeck 25,- DM. Die Kautions beträgt 500,- DM pro Bettplatz. Kautions für Stellplätze 100,- DM.
- Hausmeister: Frank GEILER, Tel. 57 35 44

STUDENTENWOHNHEIM MAINZ II

- Am Gonsenheimer Spieß 4, 55122 Mainz
- Bushaltestelle: »Universität«, Linien: 6, 13, 14, 16, 17, 19, 22, 23, 216
- 173 Wohneinheiten: 157 Einzelappartements, 8 Doppelappartements (davon 2 Behindertenapp.); 65 Tiefgaragenplätze, 15 Parkdeckplätze
- Mietpreis (einschließlich Nebenkosten): Einzelappartement 331,50 DM; Doppelapp. 663,10 DM; Stellplatz in Tiefgarage 38,- DM, Stellplatz

auf dem Parkdeck 25,- DM.

Die Kautions beträgt 500,- DM pro Bettplatz. Kautions für Stellplätze 100,- DM.

- Hausmeister: Andreas GEILER, Tel. 38 41 97

STUDENTENWOHNHEIM MAINZ III

- Rüsselsheimer Allee 74-76, 55130 Mainz (Laubenheim)
- Bushaltestelle: »Rüsselsheimer Allee«, Linie: 1
- 174 Wohneinheiten: 168 Einzelappartements, 3 Doppelappartements
- Mietpreis (einschließlich Nebenkosten): Einzelappartement 316,65 DM; Doppelappartement 663,- DM; Stellplatz in Tiefgarage 38,- DM, Stellplatz auf dem Parkdeck 25,-. Die Kautions beträgt 500,- DM pro Bettplatz.
- Hausmeister: Mike GOLINSKI, Tel. 88 17 37

STUDENTENAPPARTEMENTANLAGE MAINZ IV

- Mombacher Str. 85, 55122 Mainz
- 103 möblierte 1-2 Zimmer-Appartements
- Mietpreis: ab 499,- DM mtl., zzgl. Nebenkosten; die Kautions beträgt zwei Nettomonatsmieten
- Tiefgaragenstellplätze: Mehrfachparker je Platz 60,- DM, Einfachparker je Platz 100,- DM
- Hausmeister: Andreas GEILER, Tel. 38 41 97

Studienbescheinigung

Bescheinigungen und Bestätigungen über die studentische Mitgliedschaft zur Hochschule sind im Studentensekretariat erhältlich. Alle Studierenden der Universität Mainz, die sich zum folgenden Semester ordnungsgemäß zurückgemeldet haben, erhalten über EDV erstellte Bescheinigungen (vier

Studienbescheinigungen, zwei Bescheinigungen für Fahrpreisermäßigung, Studentenausweis und Anlage zur Bescheinigung nach § 9 BAföG) für das Sommersemester bis Ende März und für das Wintersemester bis Ende September.

Studienfächer und -abschlüsse

Wechsel, Erweiterung und Einschränkung des Studienganges bedürfen einer Änderung der Einschreibung. Das gleiche gilt für die Änderung des Studienabschlusses. Die Antragstellung für freie Studiengänge erfolgt innerhalb der Rückmeldungsfrist unter Vorlage des Studienbuches. Für die Antragsstellung bezüglich zulassungsbeschränkter Studiengänge gelten die regulären Bewerbungsfristen (s. Zeittafel).

Die Universität Mainz bietet eine Vielzahl von Studiengängen mit unterschiedlichen Abschlüssen an.

Zu unterscheiden sind: Diplom, Magister, Staatsexamen und Promotion.

Welche Fächer möglich sind und welche Abschlüsse im gewünschten Fach an der Universität Mainz erworben werden können, entnehmen Sie bitte der nachfolgenden Aufstellung.

- Diplomstudiengänge setzen sich aus einem Hauptfach und dem Abschluß Diplom zusammen.
- Magisterstudiengänge setzen sich aus einem Hauptfach und zwei Nebenfächern und dem Abschluß Magister Artium (M. A.) zusammen. We-

gen der Besonderheiten in den Magisterstudiengängen Rechtswissenschaft s. im folgenden die Anmerkungen 8 a und 8 b.

- Staatsexamensstudiengänge (z.B. Medizin) setzen sich aus einem Hauptfach und dem Abschluß Staatsexamen zusammen.
- Für den Studiengang »Lehramt an Gymnasien« ist das Studium in zwei Fächern und den Erziehungswissenschaften erforderlich.

- Eine Promotion stellt in der Regel eine Zusatzqualifikation dar, die einen anderen Hochschulabschluß voraussetzt. In vielen Magisterstudiengängen kann die Promotion auch als erster Abschluß gewählt werden. Insbesondere im Ausland wird aber die Promotion ohne vorheriges Examen oft nicht als Studienabschluß anerkannt.

Studienfächer	FB	Abschlüsse						zulassungbeschränkt (numerus clausus)	Studienbeginn nur zum Wintersemester
		Magister	Diplom	Staatsexamen	1. Staatsprüfung f. Lehramt Gymnas.	Promotion ohne vorheriges Examen	Sonstige		
Ägyptologie	15	X				X			
Afrikanische Philologie	12	X				X			
Allgemeine Sprachwissenschaft	14	X				X			
Allgemeine und Vergleichende Literaturwissenschaft ²	13	X				X			
Alte Geschichte ²	16	X				X			
Amerikanistik ³	14	X				X			
Anglistik ³	14	X				X			
Anthropologie ⁴	21	X				X ⁹			
Archäologie	15	siehe Klassische Archäologie							
Betriebswirtschaft ¹⁶	3	X ⁹	X					X ¹³	
Bildende Kunst ⁵	24				X				
Biologie	21		X ¹⁶		X			X	
Buchwesen	16	X				X			
Byzantinistik	16	X				X			
Chemie	19		X		X				X
Christliche Archäologie und Byzantinische Kunstgeschichte	15	X				X			
Deutsch	13				X				
Deutsche Philologie (Germanistik) ¹	13	X				X			
Deutsche Volkskunde ¹	13	X				X			
Diplom-Musiklehrer ⁵	25		X						
Dolmetscher ¹⁴	23	siehe Übersicht FB 23							
Englisch	14				X				
Englische Sprachwissenschaft ³	14	X				X			
Ethnologie	12	X							
Evangelische Theologie	2		X			X	X		
Filmwissenschaft	13	X				X		X	X
Französisch	15				X				
Freie Bildende Kunst ⁵	24		X						X

Studienfächer	FB	Abschlüsse						zulassungsbeschränkt (numerus clausus)	Studienbeginn nur zum Wintersemester
		Magister	Diplom	Staatsexamen	1. Staatsprüfung f. Lehramt Gymnas.	Promotion ohne vorheriges Examen	Sonstige		
Geographie (siehe auch Kulturgeogr.)	22		X		X				X ⁶
Geologie/Paläontologie	22		X						X ⁶
Geschichte	16				X				
Geschichte der Mathematik und der Naturwissenschaften	17						X ¹⁷		
Geschichtliche Hilfswissenschaften ²	16					X	X		
Griechisch	15				X				
Griechische Philologie	15	X				X			
Indologie	15	X				X			
Islamische Philologie ⁷	15	X				X			
Islamkunde ¹⁵	15	X				X			
Italienisch	15				X				
Journalistik ¹⁸	12						X		X
Katholische Theologie	1		X				X		
Kirchenmusik ⁵	25						X		
Klassische Archäologie	15	X				X			
Kulturgeographie	22	X							
Kunst	24	siehe Freie Bildende Kunst oder Bildende Kunst							
Kunstgeschichte	15	X				X			
Latein	15				X				
Lateinische Philologie	15	X				X			
Mathematik	17		X		X				X ⁶
Medizin ¹⁶	4			X				X	
Meteorologie	18		X						X ⁶
Mineralogie	22		X						X ⁶
Mittlere und Neuere Geschichte ²	16	X				X			
Musik ⁵	25				X				
Musikwissenschaft	16	X				X			
Orchestermusik ⁵	25		X						
Osteuropäische Geschichte ²	16	X				X			
Pädagogik	11	X	X			X			
Pharmazie ¹⁶	19			X				X	
Philosophie	11	X			X	X			
Physik	18		X		X				X ⁶
Politikwissenschaft	12	X				X			
Polnisch ¹²	15				X				
Portugiesisch ¹²	15				X				
Psychologie ¹⁶	12	X ⁹	X					X	X

Studienfächer	FB	Abschlüsse						zulassungsbeschränkt (numerus clausus)	Studienbeginn nur zum Wintersemester
		Magister	Diplom	Staatsexamen	1. Staatsprüfung f. Lehramt Gymnas.	Promotion ohne vorheriges Examen	Sonstige		
Publizistik	12	X						X	
Religionslehre (evangelisch)	2				X				
Religionslehre (katholisch)	1				X				
Rechtswissenschaft ¹⁶	3	X ⁸		X				X ¹³	
Romanische Philologie ¹⁰	15	X				X			
Russisch	15				X				X
Semitistik	15	X				X			
Slavische Philologie ¹¹	15	X							X ⁶
Sozialkunde	12				X				
Soziologie	12	X							X ⁶
Spanisch	15				X				
Sport ⁵	26		X		X				X
Theaterwissenschaft	13	X				X		X	X
Turkologie	15	X				X			
Übersetzer ¹⁴	23	siehe Übersicht FB 23							
Vergleichende Sprachwissenschaft	14	X				X			
Volkswirtschaft	3	X ⁹	X						
Vor- u. Frühgeschichte ²	16	X				X			
Wirtschaftspädagogik	3		X						
Zahnmedizin ¹⁶	4			X				X	

- 1 Von den Fächern Deutsche Philologie, Deutsche Volkskunde sowie Allgemeine und Vergleichende Literaturwissenschaft können höchstens zwei gewählt werden.
- 2 Von den Fächern Vor- und Frühgeschichte, Alte Geschichte, Mittlere und Neuere Geschichte, Osteuropäische Geschichte können höchstens zwei gewählt werden. Für die Promotion dürfen von den Fächern Alte Geschichte, Mittlere und Neuere Geschichte, Osteuropäische Geschichte und Geschichtliche Hilfswissenschaften nur zwei gewählt werden.
- 3 Von den Fächern Anglistik, Amerikanistik und Englische Sprachwissenschaft können höchstens zwei gewählt werden.
- 4 Anthropologie als Hauptfach ist nur mit zwei Nebenfächern aus den Fachbereichen 11-16 zugelassen.

- 5 Adressen der Fachbereiche mit Aufnahmeprüfung:
Kunst: Anmeldung bis 15.01./15.07. eines Jahres: Universität Mainz, Fachbereich Bildende Kunst, 55099 Mainz
Musik: Anmeldung bis 01.06./01.01. eines Jahres: Universität Mainz, Fachbereich Musik, 55099 Mainz
Sport: Anmeldung bis 01.06. eines Jahres: Universität Mainz, Fachbereich Sport, 55099 Mainz
Für Kunst, Musik und Sport müssen zwei Bewerbungen abgegeben werden, der Antrag auf Zulassung beim Studentensekretariat bzw. Auslandsamt und ein Antrag für die Aufnahmeprüfung beim Fachbereich.
- 6 Keine Lehrveranstaltungen für Anfänger im Sommersemester.

- 7 Bei der Wahl Islamische Philologie als Hauptfach ist Islamkunde als ein Nebenfach vorgeschrieben.
- 8 a) »Magister Legum (LL.M.)«: einjähriger Aufbaustudiengang für Studierende, die bereits im Ausland ein juristisches Hochschulstudium abgeschlossen haben (z. B. LL.B., J.D., Maîtrise etc.); nur mit Hauptfach Rechtswissenschaft möglich.
 b) »Magister des deutschen und ausländischen Rechts (Mag. iur.)«: Magisterstudiengang nur mit Hauptfach Rechtswissenschaft; Inlandsstudium im 1., 2. und 4. Studienjahr, Auslandsstudium im 3. Studienjahr an einer Partneruniversität des Mainzer Fachbereichs.
 c) »Magister Artium (M. A.)«: bei diesem Abschluß kann Recht als zulassungsfreies Nebenfach gewählt werden.
- 9 Bei diesem Abschluß nur als Nebenfach möglich.
- 10 Romanische Philologie besteht aus vier Teilgebieten: Französisch, Spanisch, Italienisch und Portugiesisch. Wer zwei dieser Teilgebiete studieren will (eines als Hauptfach, eines als Nebenfach) trägt nur noch ein anderes Nebenfach in den Zulassungsbogen ein.
- 11 Slavische Philologie ist als Doppelfach (Russisch/Polnisch, Polnisch/Tschechisch) möglich, es muß nur ein Nebenfach eingetragen werden. Wird Slavische Philologie als ein Fach gewählt, müssen zwei weitere Fächer eingetragen werden. Es dürfen maximal zwei Fächer aus dem Studiengang Slavische Philologie gewählt werden.
- Für Studienanfänger ohne ausreichende Russischkenntnisse findet bereits vor Beginn des Wintersemesters ein obligatorischer Russischintensivkurs statt. Auch für das Polnische wird für Anfänger ein Intensivkurs angeboten. Informationen: Institut für Slavistik, Welderweg 18, 55099 Mainz.
- 12 In den Fächern Polnisch und Portugiesisch ist nur eine Erweiterungsprüfung möglich. Eine Ausbildung im Referendariat in Rheinland-Pfalz ist nicht möglich.
- 13 Gilt nur, wenn als Hauptfach gewählt.
- 14 Bewerber für die Studiengänge Dolmetscher und Übersetzer bewerben sich direkt beim Fachbereich für Angewandte Sprach- und Kulturwissenschaft, An der Hochschule 2, D-76711 Germersheim, Tel. (0 72 74) 50 80
- 15 Islamkunde als Haupt- oder Nebenfach erfordert Islamische Philologie als weiteres Fach.
- 16 Deutsche, EU-Ausländer und Ausländer mit deutschem Abitur (Bildungsinländer) bewerben sich bei der Zentralen Vergabestelle für Studienplätze (ZVS), D-44128 Dortmund, andere Ausländer direkt bei der Universität.
- 17 Nur als Nebenfach beim Abschluß Promotion in einem naturwissenschaftlichen Fach möglich. Voraussetzung ist ein Diplom oder Staatsexamen.
- 18 Journalistik ist ein Aufbaustudiengang, der ein abgeschlossenes Hochschulstudium voraussetzt.

Studienkolleg an der Universität Mainz (Feststellungsprüfung)

Saarstr. 52, 55122 Mainz, Tel. 37 47 80,
 Fax 3 74 78 88

Sprechzeiten des Sekretariats: Mo-Fr 11-13

Ausländische Studienbewerber, deren Bildungsnachweise nicht als Voraussetzung zur Aufnahme eines Fachstudiums gelten, müssen vor Studienbeginn eine Feststellungsprüfung ablegen. Diese Feststellungsprüfung wird für die Johannes Gutenberg-Universität und andere wissenschaftliche Hochschulen des Landes Rheinland-Pfalz am Staatlichen Studienkolleg in Mainz zweimal im Jahr durchgeführt (Mai und November, Änderungen vorbehalten).

Studienbewerber können zur Vorbereitung auf diese Feststellungsprüfung die Kurse des Staatlichen Studienkollegs (nach bestandener Aufnahmeprüfung) besuchen, die jeweils Anfang Januar oder im

Juli/August beginnen und in der Regel zwei Halbjahre umfassen. Gegebenfalls ist der Besuch eines Vorkurses möglich. Wer die Kurse nicht besuchen will, kann sich direkt zur Feststellungsprüfung anmelden.

Anträge auf Zulassung zur Prüfung bzw. zum Eintritt in das Staatliche Studienkolleg müssen an die Universität gerichtet werden, bis zum 15. Januar für den Kursbeginn nach den Sommerferien und bis zum 15. Juli für den Kursbeginn nach den Weihnachtsferien.

Die Semester am Studienkolleg sind ein Propädeutikum und werden auf das Fachstudium nicht angerechnet.

Informationen zu den Kurstypen (entsprechend dem Studienfach/den Studienfächern) sind im Sekretariat des Studienkollegs erhältlich.

Theaterausschuß der Johannes Gutenberg-Universität

Der Theaterausschuß ist ein aus den Fachbereichen 13-15 gewähltes Beratungsgremium des Präsidenten. Er ist zuständig für die Vergabe des Hörsaals P 1 (Theatersaal) für kulturelle Veranstaltungen nach 18 Uhr und am Wochenende.

Mitglieder: Univ.-Prof. Dr. Erika FISCHER-LICHTE (Vorsitzende), Dr. Michael GISSENWEHRER, stud. phil. Ronja KETTERER (Geschäftsführerin),

Stellvertreter: Univ.-Prof. Dr. Dieter KAFITZ, Dr. Christian KLOTZ, Swantje NEUMANN
Sprechstd. der Geschäftsführung und Fundusausleihe: Mo 11-12, Mi 13-14, Raum 037 (Tiefgeschloß Philosophicum), Tel. 39-21 17. Anträge auf Raumvergabe sind im Geschäftszimmer erhältlich. Anmeldeschluß für universitäre Theatergruppen bis 30. September für das Wintersemester und bis 31. Januar für das Sommersemester.

Unfallversicherung

Jeder ordentlich eingeschriebene Studierende ist gesetzlich kostenlos gegen Unfälle während der Lehrveranstaltungen innerhalb und außerhalb der Universität versichert. In dieser Versicherung ist auch der Hin- und Rückweg zu diesen Veranstaltungen abgesichert. Die Studierenden erhalten die gleichen Leistungen wie alle anderen von der gesetzlichen Unfallversicherung erfaßten Personen. Dies sind in der Hauptsache Kostenersatz für eine Heilbehandlung, Anspruch auf Rente sowie auf alle erforderlichen Rehabilitationshilfen bei Dau-

erschäden. Der Unfall ist beim Studentensekretariat unverzüglich anzuzeigen, damit die Anzeige an den Versicherungsträger weitergereicht werden kann. Dem behandelnden Arzt ist zu Beginn der Behandlung mitzuteilen, daß es sich um einen Hochschulunfall handelt. Privatunfälle werden von der gesetzlichen Unfallversicherung nicht erfaßt.

Vordrucke für die Erstattung der Unfallanzeige sind beim Studentensekretariat, Forum 3, Zi. 00-319 erhältlich.

Universitätsgesetz

Das Landesgesetz über die Universitäten in Rheinland-Pfalz (Universitätsgesetz – UG) vom 23. Mai 1995 ist am 1. Oktober 1995 in Kraft getreten. Neben den allgemeinen Bestimmungen über die Freiheit von Kunst und Wissenschaft, Forschung, Lehre und Studium, über die Rechtsstellung der Hochschulen, das Satzungsrecht, die Selbstverwaltungs- und Auftragsangelegenheiten, regelt es die Aufgaben der Hochschulen, die Rechte und Pflichten der Mitglieder der Hochschule, die Organisation und Verwaltung der Hochschule, das Finanzwesen, die Rechts-

und Fachaufsicht des Landes, die Rechtsstellung und Aufgaben der Studentenschaft, die Organisation, Rechtsstellung und Aufgaben der Studentenwerke sowie die Formen der staatlichen Anerkennung von Hochschulen in freier Trägerschaft.

Die Dekanate, die Leitungen der Fachbereichseinrichtungen sowie die Leitung der zentralen Einrichtungen sind mit dem Gesetzestext ausgestattet worden. Soweit erforderlich, kann er bei der Registratur der Zentralen Verwaltungen angefordert werden (Tel. 39-42 33).

Universitätsgottesdienste

Christuskirche Mainz, Kaiserstraße

- Universitätsprediger: Univ.-Prof. Dr. theol. Rainer VOLP, Tel. 39-26 53

- Kirchenmusik:

Bachchor und Bachorchester Mainz,
Leitung: Kantor Prof. Ralf OTTO

Orgel: Prof. Hans-Joachim BARTSCH

Gottesdienste jeweils am letzten Sonntag im Monat, 11.15 Uhr:

- 29.09.96 Prof. Dr. Rainer VOLP
- 27.10.96 Prof. Dr. Friedrich BEISSER
- 24.11.96 Hans-Dieter HÜSCH

- 25.12.96 Prof. Dr. Rainer VOLP
- 26.01.97 Prof. Dr. Dr. Otto BÖCHER
- 23.02.97 Prof. Dr. Gert OTTO
- 30.03.97 Prof. Dr. Rainer VOLP

St. Albertus, Saarstraße

Die Semestereröffnungs- und Schlußgottesdienste finden jeweils am 1. und letzten Semesterdonnerstag um 19 Uhr in der Kirche der KHG St. Albertus statt; sonntags jeweils um 8.00, 11.00 und 19.00 Uhr, während des Semesters Mi, 12.15 Uhr in der Unikapelle, Becherweg 4

Vertrauensdozenten für ausländische Studierende

Die Vertrauensdozenten sind Kontaktpersonen für die ausländischen Studierenden. Sie sollen mithelfen, die Schwierigkeiten, die erfahrungsgemäß das Studium für ausländische Studierende erschweren, abzubauen. Termine und Sprechzeiten der Vertrauensdozenten sind im Vorlesungsverzeichnis im Ab-

schnitt »Informationen für Studierende« des jeweiligen Fachbereichs angegeben. Verbindungsstelle zwischen Vertrauensdozenten und ausländischen Studierenden ist das Akademische Auslandsamt, Forum 1, Zi. 00-115, Tel. 39-25 25.

Vorlesungszeiten ab dem Sommersemester 1997

(LHPK-Beschluß vom 29. Juni 1993; vorbehaltlich der Zustimmung des Ministeriums für Bildung, Wissenschaft und Weiterbildung Rheinland-Pfalz)

▪ Sommersemester 1997:

vom 14. 04. 1997 bis 19. 07. 1997

▪ Wintersemester 1997/98:

vom 27. 10. 1997 bis 21. 02. 1998

Weiterbildung

I. Weiterführende Studiengänge (Aufbau, Zusatz-, Ergänzungs- und Weiterbildungsstudien)

An der Johannes Gutenberg-Universität Mainz werden verschiedene Aufbau-, Zusatz- und Ergänzungsstudiengänge angeboten, die sich an Studierende oder Hochschulabsolventen richten. Weiterbildungsstudien stehen aber auch denjenigen offen, die noch kein Studium absolviert haben, sich aber aufgrund der Anforderungen ihres Arbeitsbereiches oder aus persönlichen Gründen mit den neuesten Erkenntnissen der Wissenschaften vertraut machen wollen. Nähere Informationen können dem Verzeichnis »Wissenschaftliche Weiterbildung« entnommen werden.

WEITERBILDENDES STUDIUM IN KLINISCHER PSYCHOLOGIE, PSYCHOTHERAPIE, VERHALTENSTHERAPIE

(Modellprojekt – 3 Jahre) Voraussetzung: Diplompsychologen/innen mit einem Beschäftigungsverhältnis im klinisch-psychologischen Bereich. Teilnehmerbegrenzung: Ja. Gebühren: Ja, Beginn: SoSe. Kontaktadresse: Univ.-Prof. Dr. Martin HAUTZINGER, Tel. 39-23 44/ 46 21/46 22

KONTAKTSTUDIUM ERWACHSENEN-GEMÄSSES LEHREN UND LERNEN EINER FREMDSPRACHE – SPRACHANDRAGOGIK

Das Kontaktstudium dient der berufsbegleitenden Weiterbildung von Fremdsprachenlehrern im Bereich der Erwachsenenbildung. Die konzeptionelle Betreuung, Durchführung und Auswertung liegt bei dem Arbeitskreis für »Erwachsenengemäßes Lehren und Lernen einer Fremdsprache –

Sprachandragogik«, bestehend aus Vertretern der Sprachlehranlage (Dr. Dietrich EGGERS), der Fachbereiche 13 (Dr. Eva-Maria WILLKOP), 14 (Dr. Franz SCHULZ), 15 (Bernard DUFEU), der Volkshochschule Mainz (Gundel SCHLIEPHAKE, Assessorin des Lehramtes), der Volkshochschule Koblenz (Dr. René PIEDMONT) und des Verbandes der Volkshochschulen (Dr. Erich ZEHNDER) sowie – mit beratender Stimme – der Zentralstelle für universitäre Fort- und Weiterbildung. Voraussetzung für ein Zeugnis: Wochenendveranstaltungen bzw. Semesterseminare, wissenschaftliche Hausarbeit, Unterrichtsprobe und Kolloquium.

Nächste Lerneinheiten:

- Testen und Prüfen
R. Piedmont
Wochenendseminar: 11. 10./12. 10. 1996
- Schreiben im Unterricht
E.-M. Willkopp
Wochenendseminar: 28. 02./01. 03. 1997

Kontakt: Zentralstelle für universitäre Fort- und Weiterbildung, Tel. 39-21 33, Fax 39 -47 14

JOURNALISTIK

(Aufbaustudium, 4 Semester) Voraussetzungen: Wissenschaftlicher Hochschulabschluß (keine FH), Eignungsprüfung. Bewerbung: 15. Juli beim Studentensekretariat (Beginn nur zum Wintersemester). Kontaktadresse: Dr. T. HARTMANN, Tel. 39-93 03

DEUTSCH ALS FREMDSPRACHE – INTERKULTURELLE PÄDAGOGIK

(Ergänzungs-/Zusatzstudium in Landau an der Universität Koblenz-Landau in Kooperation mit

FB 23 in Germersheim) Voraussetzung: Eingeschriebene/r Studierende/r im Diplomstudiengang Erziehungswissenschaft oder Psychologie, im Magisterstudiengang in einem philologischen Fach oder in einem Lehramtsstudiengang mit einem sprachlichen Fach, ersatzweise abgeschlossenes Lehramtsstudium bzw. Tätigkeit als Lehrer/in. Kontaktadresse: Prof. H. H. REICH, Institut für Interkulturelle Bildung, Marktstraße 46, 76829 Landau, Tel. (0 63 41) 40 28

DEUTSCH ALS FREMDSPRACHE

(Zusatzqualifikation) Voraussetzung: Eingeschriebene/r Studierende/r in Mainz in Germanistik (HF/NF) oder in anderen philologischen Fächern. Kontaktadresse: Dr. E.-M. WILLKOP, Tel. 39-27 58

LEHRER FÜR KINDER MIT FREMDE MUTTERSPRACHE

(Zusatzstudium in Landau an der Universität Koblenz-Landau mit FB 23 in Germersheim) Kontaktadresse: Studienbereich Deutsch als Fremdsprache/Ausländerpädagogik: Prof. H. H. REICH, Institut für Interkulturelle Bildung, Marktstraße 46, 76829 Landau, Tel. (0 63 41) 40 28

FREIE BILDENDE KUNST/ KUNSTERZIEHUNG

(Vertiefungsstudium, 2 Semester) Voraussetzung: Diplom-Abschluß »Freie Bildende Kunst« mit Note »sehr gut«. Kontaktadresse: Dekan/-in des FB 24, Tel. 39-21 22

MAINZER POLONICUM

(Ergänzungsstudium, 1 Semester) Grundlehrgang der polnischen Sprache und Kultur für Hörer aller Fachbereiche. Voraussetzung: Eingeschriebene/r Studierende/r in Mainz. Kontaktadresse: Dr. H. MATUSCHEK, Tel. 39-51 09/49 89

DEUTSCHES RECHT FÜR IM AUSLAND GRADUIERTE JURISTEN

(Aufbaustudium, 2 Semester) Voraussetzung: Abgeschlossenes rechtswissenschaftliches Studium an einer ausländischen Universität. Kontaktadresse: Univ.-Prof. Dr. J. LÜCKE, LL.M., Tel. 39-33 75

CHORLEITUNG

(Ausbildung in Teilzeitform), A-Prüfung (3-jährige Ausbildung); B-Prüfung (2-jährige Ausbildung). Kontaktadresse: Fachbereich Musik, Tel. 39-23 38

GESANG (Lied-Oratorium)

(Diplom-Aufbaustudiengang), Voraussetzung: 4. Semester nach dem ersten Universitätsabschluß. Kontaktadresse: Fachbereich Musik, Tel. 39-23 38

KONZERTEXAMEN

(Zusatzqualifikation), Voraussetzung: 4. Semester nach abgeschlossenem Studium. Kontaktadresse: Fachbereich Musik, Tel. 39-23 38

MUSIKLEHRER

(Diplom-Ergänzungsstudium), Voraussetzung: 3. Semester nach dem Examen Lehramt an Gymnasien oder Staatliche Musiklehrerprüfung. Kontaktadresse: Fachbereich Musik, Tel. 39-23 38

LIEDEBEGLEITUNG/KORREPTITION

(Diplom-Ergänzungsstudiengang, 4. Semester). Kontaktadresse: Fachbereich Musik, Tel. 39-23 38

KATHOLISCHE THEOLOGIE

Voraussetzung: abgeschlossenes philosophisch-theologisches Studium plus 2 Semester Katholische Theologie. Kontaktadresse: Fachbereich Katholische Theologie, Tel. 39-27 45

WISSENSCHAFTLICHE ILLUSTRATION

(studienbegleitende Zusatzqualifikation), Voraussetzung: Prüfung nach abgeschlossenem Studium in den Fächern Bildende Kunst oder Biologie. Kontaktadresse: Fachbereich Bildende Kunst, Tel. 39-21 23

II. Modellprojekte

Modellprojekte dienen der Entwicklung von Studienangeboten und Veranstaltungen der wissenschaftlichen Weiterbildung. Sie sind berufs begleitend organisiert. Kontaktstelle: Zentralstelle für universitäre Fort- und Weiterbildung, Forum 1, Tel. 39-29 01

III. Seminare zur wissenschaftlichen Weiterbildung

Zu verschiedenen Themenbereichen werden von den Fachbereichen bzw. fachbereichsübergreifend Einzelveranstaltungen, Seminare, Tagungen etc. angeboten, die z. T. in Kooperation auch mit anderen Bildungsträgern stattfinden. Themenbereiche u. a.:

- Weiterbildung in Stochastik und in Methoden der Datenanalyse
- »Technical Writing« für Übersetzer und Dolmetscher
- Probleme im Umgang mit psychischen Alterserkrankungen
- Psychoanalytische Pädagogik

- ÜbersetzerInnen und DolmetscherInnen
- Fortbildung für Rückenschulleiter/innen
- Lehrerfortbildung
- Sicherheit in der Gentechnik
- Klinische Pharmakopsychologie
- Fachapotheker in »Pharmazeutischer Analytik«
- Augenärztliche Fortbildung
- Vorlesungsreihe »Flugmedizin«
- Japanisch-Sprachkurs für AnfängerInnen
- Mineralogie vor Ort
- Sprachkurse etc.

Kontakt: Zentralstelle für universitäre Fort- und Weiterbildung, Forum 1, Tel. 39-29 01, Fax 39-54 34

IV. Studium generale

Die Mainzer Universitätsgespräche. Eine öffentliche Kolloquienreihe über grundsätzliche und aktuelle fächerübergreifende Probleme, sowie Einzel-

vorträge und Ringvorlesungen. Kontaktadresse: Studium generale, Welderweg 6, Tel. 39-26 60, Fax 39-31 68

V. Gasthörer

Die Gasthörerschaft dient der Weiterbildung in einzelnen Wissensgebieten. Die Berechtigung zum Besuch von Lehrveranstaltungen ermöglicht der Gasthörerschein. Die Rechte aus der Gasthörerschaft beschränken sich auf die Teilnahme in den beantragten Veranstaltungen. Die Gasthörerschaft ist kein Ersatz für ein ordnungsgemäßes Studium und schließt den Erwerb von prüfungsrelevanten Studienleistungen aus. Antragstermine: für das Sommersemester 1. Februar - 30. April, für das Wintersemester 1. Juli - 31. Oktober.

Kontaktadresse: Studentensekretariat, Forum 3, Zi. 00-319, Tel. 39-21 12, Sprechzeiten: Mo-Fr 10-12

Wohngeld

BAföG-Empfänger können im allgemeinen kein Wohngeld beziehen, es sei denn, der Ehepartner erhält kein BAföG. Ein Nicht-BAföG-Empfänger erhält Wohngeld, wenn er eine erkennbare Entscheidung getroffen hat, die eine Lösung vom Familienhaushalt bedeutet. Die Höhe des Wohngelds hängt vom monatlichen Einkommen und der

Miethöhe ab. Weitere Informationen sind z.B. den Studierenden-Informationsbroschüren wie »Studieren in Mainz« zu entnehmen. Antragsformulare für Wohngeld sind erhältlich beim Amt für Wohnungs- und Siedlungswesen, Abt. Wohngeld, Wilh.-Theod.-Römheld-Str. 16 in Mainz-Weisenau, Postfach 38 20, 55028 Mainz, Tel. 121

Zimmervermittlungen

- Katholische Hochschulgemeinde (KHG): Saarstr. 20 (Newmanhaus), 55122 Mainz, Tel. 32 21 10, Mo-Do 9-17, Fr 9-15
- Studentenwerk (Vermittlung von privat angebotenen Zimmern nur persönlich gegen Vorlage des Studentenausweises): Staudingerweg 21, Eingang C, Frau Dignaß, Tel. 39-49 22, Mo-Fr 10-12, Mo-Do 13.30-14.30
- AStA: Staudingerweg 21, Tel. 39-48 01, Mo-Do 10-13, Fr 10-12
- Ring Christlich-Demokratischer Studenten (RCDS), Zimmervermittlung und WG-Partnerbörse vor allem für Erstsemester und Studienortwechsler: Campus, Müllerweg 1, (Kellereingang), Tel. 39-37 91, Fax 38 22 32, Sprechstunden nach Ansage auf dem Anrufbeantworter
- Mitwohnzentrale Mainz, Wiesbaden: Herderstraße 22, 65185 Wiesbaden, Tel. (06 11) 300 800 (Wiesbaden), (0 61 31) 22 10 60 (Mainz), Sprechzeiten: Mo-Do 9-17, Fr 9-15

Zulassung/Zulassungsbeschränkungen

Da bei Drucklegung die endgültig unter die Zulassungsbeschränkungen fallenden Fächer noch nicht bekannt sind, verweist das Studentensekretariat auf die dem Bewerbungsvordruck beigefügte Studienangebotsübersicht, in der – vorbehaltlich evtl. später eintretender Änderungen – alle NC-Fächer im aktuellen Stand aufgeführt sind. Ausländische Stu-

dienbewerber müssen sich an das Akademische Auslandsamt (Forum 1, Zi. 00-119, Tel. 39-25 25) wenden; sie können dort zusammen mit dem Zulassungsantrag und den Bewerbungsunterlagen eine Informationsbroschüre mit dem Titel »Info für ausländische Studienbewerber« Teil I und II erhalten.

Bibliotheken

Universitätsbibliothek

- Direktor: Dr. A. ANDERHUB
- Sekretariat: K. KOCH, Tel. 39-26 44, Fax 39-38 22
- Vertreter: Dr. W. STEINMANN,
Bibliotheksdirektor, Tel. 39-25 84

Zentralbibliothek

Jakob-Welder-Weg 6, Postfach 40 20,
55030 Mainz, Fax 39-41 59

- Katalogauskunft: Tel. 39-26 33,
Öffnungszeiten: Mo-Do 8-20, Fr 8-18
- Lesesäle: Tel. 39-41 79,
Öffnungszeiten: Mo-Do 8-20, Fr 8-18
- Ausleihe: Tel. 39-22 13, Fax 39-38 20
Öffnungszeiten: Mo-Do 10-20, Fr 10-18
- Bibliographisches Zentrum: Tel. 39-22 14,
Öffnungszeiten: Mo-Do 8-20, Fr 8-18
- Dissertationsannahme: Raum Nr. 01 118,
Öffnungszeiten: Mo-Fr 8-12
- Online-Fachliteraturdienst:
S. SPECK, Wiss. Dokumentarin, Tel. 39-25 85,
Sprechzeiten Mo-Do 8-16, Fr 8-13

Angaben über die Benutzung der Bibliothek sind
den Benutzungsführern zu entnehmen.

Führungen durch die Zentralbibliothek

Während der Studieneinführungswoche vom 21.
bis zum 25. Oktober 1996:

- Mo-Do: 10, 10.30, 11, 13, 13.30, 14 Uhr
- Fr.: 10, 10.30, 11, 12 Uhr

Führungen für Gruppen sind nach tel. Terminab-
sprache möglich (Tel. 39-24 57).

Während der Vorlesungszeit finden Führungen je-
weils dienstags um 13 Uhr statt. Walkman-Führun-
gen können während der Öffnungszeiten in An-
spruch genommen werden. Treffpunkt: *Eingangsbereich der Zentralbibliothek, Welderweg 6*

Die Zentralbibliothek bleibt in der letzten vollen
Augustwoche und vom 24. Dezember bis 1. Januar
geschlossen. Im Monat August schließt die Biblio-
thek auch Mo-Do um 18 Uhr.

Fachreferenten (wissenschaftlicher Dienst)

- Dr. M. BARTSCH, Bibliotheksdirektorin:
Planungsreferentin EDV, Tel. 39-41 68

- Dr. S. BESSLICH, Oberbibliotheksrat: Lehrbuch-
sammlung, Klassische Philologie, Slavische
Philologie, Archäologie, Tel. 39-25 90
- K. ECKERT M.A., Wiss. Ang.: Informations-
dienst Sozialwissenschaften, Rechtswissen-
schaft, Tel. 39-24 50
- Dr. M. HAGENMAIER-FARNBAUER, Oberbiblio-
theksrätin: Anglistik, Amerikanistik, Bibliothek
für Nordamerika-Studien, Tel. 39-41 68/56 03
- Dr. E. HOBEN, Oberbibliotheksrätin: Allgemei-
ne Sprach- und Literaturwiss., Orientalistik, Ger-
manistik, Tel. 39-25 90
- Dr. B. HÖRICH, Oberbibliotheksrätin: Medizin,
Sport, Tel. 39-26 36, 17-25 36
- Dr. M. LILL, Bibliotheksrat z.A.: Allgemeines,
Kunst, Pädagogik, Philosophie, Religionswis-
senschaft, Theologie, Tel. 39-22 09
- Dr. R. REICHARDT, Oberbibliotheksrat: Roma-
nische Philologie, Musik- und Theaterwissen-
schaft, Sozialwissenschaft, Sammelschwer-
punkt Frankreich, Tel. 39-26 37
- Dr. H.-D. REINHARDT, Oberbibliotheksrat:
Staatswissenschaft und (theoretische) Politik,
Geschichte, Volkskunde, Militaria, Psychologie,
Tel. 39-22 08
- Dr. G. ROCHE, Wiss. Ang.: Sammelschwerpunkt
Frankreich, Tel. 39-23 79
- Dr. U. SCHAFFT, Oberbibliotheksrat: Mathema-
tik, Allg. Naturwissenschaften, Physik, Geowis-
senschaften, Astronomie, Technik, Informatik,
Völkerkunde, Statistik, Tel. 39-26 55
- N. SCHOTT, Oberbibliotheksrat: Biologie, Che-
mie, Pharmazie, Landwirtschaft, Umweltschutz,
Tel. 39-24 57
- K. SCHREINER, Dipl.-Informatiker: Leiter der
Bibl. EDV, Tel. 39-22 19
- S. SPECK, Wiss. Dokumentarin: Wirtschaftswis-
senschaften, Tel. 39-25 85

Bibliothek für Nordamerika-Studien

Besucheranschrift:
Colonel-Kleinmann-Weg 2 (SB II), 55128 Mainz

Postanschrift:
Postfach 4020, 55030 Mainz, Fax 39-56 15

Öffnungszeiten:

- In der Vorlesungszeit:
Mo-Do 9-19.30, Fr 9-18, Sa 9-13
- In der vorlesungsfreien Zeit: siehe Aushang

- Auskunft: Mo-Fr 9-17, Tel. 39-56 64
- Leitung: Dr. M. HAGENMEIER-FARNBAUER,
Tel. 39-41 68/56 03

Fachbibliothek Medizin

Universitätsklinikum (Gebäude 602),
Langenbeckstraße 1, 55029 Mainz, Fax 17-34 12

Öffnungszeiten:

- Lesesaal: Mo-Fr 9-20
- Zeitschriftenmagazin: Mo-Fr 9-20

- Auskunft: Mo-Fr 9-13 u. 13.30-17, Tel. 17-25 36
 - Ausleihe Mo-Fr 10-13 u. 14.30-16.30, Tel. 17-28 95
- Die Fachbibliothek Medizin bleibt in der letzten vollen Augustwoche und vom 24. Dezember bis 1. Januar geschlossen.

Fachbereichsbibliotheken

Die Fachbereichs- und Institutsbibliotheken sind bei den Fachbereichen angeführt.

Jüdische Bibliothek in Mainz

Die Bibliothek enthält 5500 Bände Judaica (Dauerleihgabe der jüdischen Gemeinde). Sie steht allen Studierenden als Präsenzbibliothek kostenlos zur

Verfügung. Zugang nach tel. Vereinbarung mit Univ.-Prof. Dr. G. MAYER, FB 02, Tel. 39-25 45

Gemeinsame Ausschüsse**Gemeinsamer Ausschuß der Fachbereiche 11-16 und 23**

- Postanschrift: 55099 Mainz, Fax 39-47 96
- Besucheranschrift:
Welderweg 18 (Philosophicum)
- Vorsitzender: Univ.-Prof. Dr. phil.
Rolf GUNDLACH, Tel. 39-24 38
- Sekretariat: Ursula GLOOS, Zi. 60,
Tel. 39-33 01, Sprechzeiten für Hörsaalvergabe:
Di 10-13, Do 14-18
- Stellvertretende Vorsitzende: Univ.-Prof. Dr. phil.
Winfried HERGET, Tel. 39-23 57;
Univ.-Prof. Dr. phil. Dethard VON WINTER-
FELD, Tel. 39-43 97

Gemeinsamer Ausschuß der Fachbereiche 17-22

Promotions- u. Habilitationsangelegenheiten

- Postanschrift:
Fachbereich Mathematik, 55099 Mainz
- Besucheranschrift:
Staudingerweg 9 (Bau 2 413)
 - Vorsitzender: Univ.-Prof. Dr. phil.
Wolfgang BÖRSCH-SUPAN,
Sprechzeiten n. V., Tel. 39-25 28
 - Stellvertreter: Univ.-Prof. Dr. rer. nat.
Ulf PINDUR, Sprechzeiten n. V.,
Tel. 39-57 37/57 05

Sofortdienst für alle Examensarbeiten!

**BUCHBINDEREI
SCHULZ GmbH**

Bibliotheks- u. Sortimentsbuchbinderei • Kopierzentrum
Druckweiterverarbeitung

Am Heckerpfad 12 • 55128 Mainz - Bretzenheim
Tel. 061 31/341 47 • Fax 061 31/3661 32

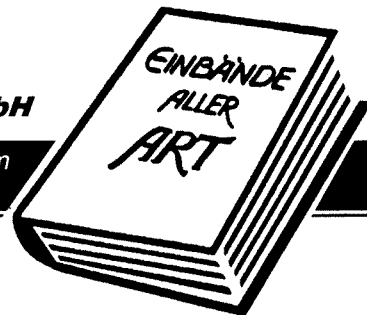

Kopieren • Sortieren • Binden

Fachbereichsübergreifende Einrichtungen und Projekte

Forschungszentren

Materialwissenschaftliches Forschungszentrum

Das Materialwissenschaftliche Zentrum fördert interdisziplinär und fachbereichsübergreifend die Forschung im Bereich der physikalischen und chemischen Grundlagen der Materialwissenschaften, insbesondere auf dem Gebiet amorpher nicht-metallischer Materialien sowie Polymer- und Verbundstoffen. Dies beinhaltet sowohl die Koordination und die Unterstützung bestehender Arbeitsgruppen als auch die Initiierung neuer Forschungseinrichtungen.

Es wird von einem Koordinationsausschuß vertreten. Ihm gehören an:

- die beteiligten Sonderforschungsbereiche, einschließlich der in Gründung befindlichen:
 - SFB 262: Univ.-Prof. Dr. K. BINDER (FB Physik)
 - SFB 252: Univ.-Prof. Dr. H. ADRIAN (FB Physik)
- jeweils zwei Beauftragte aus den FB Chemie und Physik sowie je ein Beauftragter aus den FB Biologie, Geowissenschaften und Medizin:
 - Medizin: Univ.-Prof. Dr. J. KRAFT
 - Physik: Univ.-Prof. Dr. P. BECKMANN, Univ.-Prof. Dr. G. SCHÖNHENSE
 - Chemie: Univ.-Prof. Dr. H. MEIER, Univ.-Prof. Dr. Ph. GÜTLICH
 - Biologie: Univ.-Prof. Dr. H. DECKER
 - Geowissenschaften: Univ.-Prof. Dr. H. BÖHM
- Prof. Dr. W. KNOLL – Vertreter Max-Planck-Institut für Polymerforschung (mit beratender Stimme)
- Vizepräsident für Forschung: Univ.-Prof. Dr. M. LOOS (mit beratender Stimme)
- Vorsitzender: Univ.-Prof. Dr. H. ADRIAN (FB Physik)

Naturwissenschaftlich-Medizinisches Forschungszentrum

Das Naturwissenschaftlich-Medizinische Forschungszentrum fördert interdisziplinär und fachbereichsübergreifend die Forschung über die molekularen Aspekte des Aufbaus und der Funktion biologisch-aktiver Systeme. Dies beinhaltet sowohl die Koordination und die Unterstützung bestehender Arbeitsgruppen als auch die Initiierung neuer Forschungseinrichtungen.

Es wird von einem Koordinationausschuß vertreten. Ihm gehören an:

- Vertreter der beteiligten Sonderforschungsbereiche:
 - SFB 302: Univ.-Prof. Dr. F. OESCH
 - SFB 311: Univ.-Prof. Dr. Dr. K.-H. MEYER ZUM BÜSCHENFELDE
- die Beauftragten aus den Fachbereichen:
 - Medizin: Univ.-Prof. Dr. J. KNOP, Univ.-Prof. Dr. P. VAUPEL, Prof. Dr. J. ARENDES (Stellvertreter), Prof. Dr. O. KEMPSKI (Stellvertreter)
 - Physik: Univ.-Prof. Dr. P. BECKMANN
 - Chemie: Univ.-Prof. Dr. H. KUNZ, Univ.-Prof. Dr. K. DOSE (Stellvertreter)
 - Biologie: Univ.-Prof. Dr. J. MARKL, Univ.-Prof. Dr. H. DECKER, Univ.-Prof. Dr. G. WEGENER (Stellvertreter), Univ.-Prof. Dr. E. R. SCHMIDT (Stellvertreter)
- Vorsitzender: Univ.-Prof. Dr. Dr. K.-H. MEYER ZUM BÜSCHENFELDE (FB 04)

Zentrum für Umweltforschung

Das Zentrum für Umweltforschung fördert interdisziplinär und fachbereichsübergreifend die Forschung mit den Schwerpunktbereichen:

1. Ökosystemforschung im Rhein-Main-Nahe-Gebiet
 2. Entwicklung eines ökologisch-ökonomischen Gesamtkonzepts der Raum- und Gesellschaftsordnung
 3. Umweltanalytik
 4. Ökotoxikologie
 5. Umweltplanung
 6. Umweltrecht
 7. Umweltökonomie
- Das Zentrum wird durch einen Koordinationsausschuß vertreten. Ihm gehören an:

- die Beauftragten aus den Fachbereichen:

- FB 18: Univ.-Prof. Dr. G. HUBER
- FB 19: Prof. Dr. W. BAUMANN
- FB 21: Univ.-Prof. Dr. A. SEITZ
- FB 22: Univ.-Prof. Dr. D. SCHENK
- FB 03: Univ.-Prof. Dr. H. BARTMANN
- FB 04: Prof. Dr. R. HACKEL
- FB 12: Prof. Dr. G. SCHMIED
- FB 01/02/11: Prof. Dr. S. GRÄTZEL
- FB 13-17/23-26: Univ.-Prof. Dr. W. J. BÜHLER, Ph. D.
- die Vertreter des MPI für Chemie:
Dr. D. PERNER, Dr. J. KESSELMEIER
- Univ.-Prof. Dr. R. JAENICKE, Vertreter SFB 233
- Dr. W. THÜNE, Ministerium für Umwelt und Gesundheit
- Univ.-Prof. Dr. L. S. WEILEMANN, Vertreter AKUT
- Prof. Dr. K. HABERER, ESWE-Institut
- Dr. Ursula OBST, WFM GmbH
- Prof. Dr. C. JAHNEL, Geol. Landesamt
- Vorsitzender: Prof. Dr. W. BAUMANN, Institut für Physikalische Chemie, FB 19, Tel. 39-27 27

Sonderforschungsbereiche (SFB)

Sonderforschungsbereiche der Johannes Gutenberg-Universität:

SFB 201: Mittelenergiephysik mit elektromagnetischer Wechselwirkung

(U Mainz, Bonn, Gießen, Göttingen)
Besucheranschrift: Institut für Kernphysik (FB 18),
Becherweg 45, 55099 Mainz, Tel. 39-31 13
Sprecher: Univ.-Prof. Dr. T. WALCHER,
Institut für Kernphysik

SFB 311: Immunpathogenese

Besucheranschrift: Obere Zahlbacher Str. 67,
55131 Mainz, Tel. 17-31 20
Sprecher: Univ.-Prof. Dr. Dr.
K.-H. MEYER ZUM BÜSCHENFELDE,

I. Med. Klinik und Poliklinik, Tel. 17-72 75
Forscherguppe Boehringer Ingelheim Stiftung:
Dr. M. BLESSING, Verfügungsgebäude (Obere
Zahlbacher Str. 63), 2. OG, Tel. 17-33 59

SFB 262: Glaszustand und Glasübergang nichtmetallischer amorpher Materialien

Besucheranschrift: Institut für Physik (FB 18),
Staudingerweg 7, 55099 Mainz, Tel. 39-33 48
Sprecher: Univ.-Prof. Dr. K. BINDER,
Institut für Physik

Beteiligung der Universität Mainz an Sonderforschungsbereichen:

SFB 233: Dynamik und Chemie der Hydrometeore

Sprecher des SFB 233: Univ.-Prof. Dr. H. PRUPPACHER, Institut für Physik der Atmosphäre (FB 18), Zi. 513, Becherweg 21, 55099 Mainz, Tel. 39-28 61

SFB 252: Elektronisch hochkorrelierte metallische Materialien

(TH Darmstadt, U Frankfurt, U Mainz)
Mainzer Sprecher: Univ.-Prof. Dr. H. ADRIAN,

Institut für Physik (FB 18), Staudingerweg 7, Tel. 39-36 37, 55099 Mainz

SFB 309: Die Literarische Übersetzung

(U Göttingen)
Kontaktperson an der Mainzer Universität:
Univ.-Prof. Dr. B. SCHULTZE, Institut für Slavistik (FB 15), Besucheranschrift: Friedrich-von-Pfeiffer-Weg 3, 55099 Mainz, Tel. 39-49 89

Klinische Forschergruppe

Zelluläre und molekulare Mechanismen allergischer Krankheiten

Besucheranschrift: Dermatologie, Gebäude 401,
Helmholtzweg, 55131 Mainz, Tel. 17-71 12

Sprecher: Univ.-Prof. Dr. J. KNOP, Dermatologie,
Tel. 17-71 12
Leiterin: Univ.-Prof. Dr. A. B. RESKE-KUNZ,
Dermatologie, Tel. 17-29 17

Graduiertenkollegs

Molekulare und zelluläre Mechanismen der Pathogenese

Das Generalthema ist die krankheitsbezogene Grundlagenforschung. Medizinern und Doktoranden der Naturwissenschaften wird ein mehrere Fachgebiete umfassendes Ausbildungs- und Forschungsprogramm angeboten.

Hauptziele des Ausbildungsprogramms sind einerseits das Verständnis für die molekularen und zellulären Ursachen von Erkrankungen und die Möglichkeit ihrer Behandlung, andererseits die Vermittlung von Techniken, deren Beherrschung es gestattet, klinisch relevante Forschungsarbeiten mit molekularbiologischen Methoden durchzuführen.

Das Forschungsprogramm umfaßt immunologische Fragestellungen, die molekulare Analyse der Wirkung humanpathogener Organismen, Aspekte der Tumorforschung und die Untersuchung genetisch (mit)bedingter Krankheiten.

Beteiligt sind die I. und III. Medizinische Klinik und Poliklinik, die Kinderklinik und Kinderpoliklinik sowie die Institute für Toxikologie, Medizinische Mikrobiologie und Hygiene, Immunologie und Pathologie.

Es stehen zwölf Doktorandenstipendien mit einer Laufzeit von drei Jahren zur Verfügung. Zusätzlich können einige Doktoranden, die am Ausbildungsprogramm des Kollegs teilnehmen wollen, auch ohne Stipendium aufgenommen werden. Anfragen und Anträge sind an den Sprecher des Kollegs zu richten: Univ.-Prof. Dr. rer. nat., Dr. med. habil. R. E. STREECK, Institut für Medizinische Mikrobiologie (Molekulare Genetik), Augustusplatz, 55101 Mainz, Tel. 17-32 09.

Universitätsprofessoren: Dr. Dr. K.-H. MEYER ZUM BÜSCHENFELDE, Dr. A. KNUTH, Dr. F. OESCH, Dr. S. ROSE-JOHN, Dr. E. RÜDE, Dr. Dr. R. E. STREECK, Dr. B. ZABEL

Lehrveranstaltungen

PRAKTIKA

- Neuere Methoden der Molekularbiologie und Molekulargenetik
Streeck, Sapp, Prange
Institut für Medizinische Mikrobiologie

- Expression von rekombinanten Proteinen in Bakterien-, Hefe- oder Säugetierzellen
Vollmer, Peters, Rose-John
Verfügungsgebäude
- Synthese rekombinanter Proteine mit Hilfe des Baculovirus-Systems
Sapp, Streeck
Institut für Medizinische Mikrobiologie
- Herstellung und initiales Screening von cDNA-Bibliotheken
Rose-John
Pathophysiologie, Verfügungsgebäude
- Licht- und elektronenmikroskopische Techniken
Schirmacher, Odenthal
Institut für Pathologie
- Techniken der In situ-Hybridisierung
Zabel, Mundlos, Winterpacht
Kinderklinik
- Direkte und indirekte Gendiagnostik
Zabel, Winterpacht
Kinderklinik
- Spezielle Methoden der Immunologie
Germann, Schmidt
Institut für Immunologie
- Immungenetik
Rittner, Schneider
Institut für Rechtsmedizin
- Ausgewählte Methoden der Biochemischen Toxikologie
Oesch, Arand
Institut für Toxikologie
- Computerprogramme
Arand, Bahn
Institut für Toxikologie/ Kinderklinik

VORLESUNGSREIHE

- Biochemie, Molekularbiologie und Klinik medizinisch bedeutsamer Erkrankungen
H.-P. Dienes, W. Dippold, Gerken, Klingel, A. Knuth, Lohse, M. Odenthal, Schirmacher, Seliger, Wölfel

Theater als Paradigma der Moderne: Drama und Theater im 20. Jh. (ab 1880)

Gegenstand des Graduiertenkollegs sind die grundlegenden Wandlungsprozesse, die von Dra-

ma und Theater im 20. Jahrhundert in Europa und Nordamerika vollzogen wurden. Ausgangsthese

ist, daß das Theater heute erneut – wie im 17. Jahrhundert – die Funktion eines kulturellen Modells übernommen hat. Indem das Theater als Modell für Prozesse kulturellen Wandels untersucht wird, soll schließlich ein Beitrag zur abendländischen Kulturgeschichte des 20. Jahrhunderts geleistet werden.

Die Konzeption des Graduiertenkollegs schließt eine intensive und interdisziplinäre Zusammenarbeit von (Nachwuchs-)Wissenschaftlern unterschiedlicher geisteswissenschaftlicher Fachbereiche ein. Das Studien- und Förderungsprogramm des Kollegs richtet sich vor allem an Doktorandinnen und Doktoranden der Theater- und Literaturwissenschaft, der Ethnologie, der Philosophie, der Filmwissenschaft und der philologischen Fächer. Die Dissertationsvorhaben, die im Rahmen des Graduiertenkollegs durchgeführt werden, betreffen folgende Forschungsschwerpunkte:

1. Kultureller und sozialer Umbruch
2. Ästhetik und Poetik von Drama und Theater
3. Dramaturgische Prinzipien und künstlerische Verfahren
4. Theater und die neuen Medien

Kreisläufe, Austauschprozesse und Wirkungen von Stoffen in der Umwelt

Ziel des 1990 gegründeten Graduiertenkollegs (GK) ist es, sehr gut qualifizierten Doktoranden in gemeinsamen Lehrveranstaltungen von Hochschullehrern der FB 18 (Physik), 19 (Chemie und Pharmazie), 21 (Biologie) und 22 (Geowissenschaften) sowie des Max-Planck-Instituts für Chemie (MPI) eine fundierte wissenschaftliche Ausbildung im Bereich der Umweltforschung zu geben. Dabei soll ein interdisziplinär konzipiertes Forschungs- und Ausbildungsprogramm einer zu großen Spezialisierung des Dissertationsvorhabens entgegenwirken.

Die tragenden Fachbereiche sind seit mehreren Jahren über eine Reihe im Bereich der Umweltforschung und Umweltanalytik ausgewiesener Forschergruppen im Zentrum für Umweltforschung verbunden. Das GK dient der Nutzung des hier vorhandenen Wissenspotentials für die Ausbildung, um so eine Generation kritischer Umweltforscher heranzubilden, die aufgrund einer breiten und fächerübergreifenden Ausbildung in der Lage sein sollten, Umweltprobleme sachgerecht und angemessen zu diskutieren und wissenschaftlich zu bearbeiten.

Am GK sind derzeit die folgenden Fachgebiete beteiligt: Analytische Chemie, Botanik, Experimentalphysik, Geochemie, Geographie, Geologie,

5. Theater im kulturwissenschaftlichen Diskurs
 Kommissarischer Sprecher: Dr. phil. (apl. Prof.) S. GRÄTZEL, Institut für Philosophie, FB 11, Welderweg 18, Zi. 3, 55099 Mainz, Tel. 39-56 66

Universitätsprofessoren: Dr. G. BRANDSTETTER (Universität Gießen), Dr. E. FISCHER-LICHTE (Freie Universität Berlin), Dr. W. HERGET (FB 14), Dr. A. HORNING (FB 14), Dr. Dr. h. c. D. JANIK (FB 15), Dr. D. KAFTZ (FB 13), Dr. T. KOEBNER (FB 13), Dr. H.-T. LEHMANN (Universität Frankfurt/M.), Dr. E. ROTERMUND (FB 13), Dr. B. SCHULTZE (FB 15)

Lehrveranstaltungen

- Oberseminar: Gastwissenschaftlerprogramm [2-std.]
S. Grätzel
 Mo 15-17 — Thomas-Mann-Str. 19
- Blockseminare mit Gastdozenten
 Z. u. O. n. V.
- Forschungskolloquium [2-std.]
 Z. u. O. n. V.

Physik der Atmosphäre, Mineralogie, Physikalische Chemie, Radiochemie, Zoologie.

Als Zugangsvoraussetzung gilt die Zulassung zur Promotion gemäß der gemeinsamen Promotionsordnung der Fachbereiche 17 bis 22 zusammen mit einem überdurchschnittlichen Prüfungsergebnis in dem zur Zulassung zur Promotion anerkannten letzten Hochschulabschluß. Nähere Informationen sowie Bewerbungen für Stipendien über den Sprecher:

Univ.-Prof. Dr. R. JAENICKE, Institut für Physik der Atmosphäre, 55099 Mainz

Universitätsprofessoren und -dozenten: Dr. M. ANDREAE (MPI), Dr. W. BAUMANN (FB 19), Dr. P. CRUTZEN (MPI), Dr. M. DOMRÖS (FB 22), Dr. R. GAUPP (FB 22), Dr. V. HEIDT (FB 22), Dr. G. HELAS (MPI), Dr. G. HUBER (FB 18), Dr. R. JAENICKE (FB 18), Dr. J. KESSELMEIER (MPI), Dr. X. MEIXNER (MPI), Dr. E. OTTEN (FB 18), Dr. D. PERNER (MPI), Dr. A. POETHKE (FB 21), Dr. H. PRUPPACHER (FB 18), Dr. E. RUEHL (FB 18), Dr. D. SCHENK (FB 22), Dr. A. SEITZ (FB 21), Dr. N. TRAUTMANN (FB 19), Dr. A. WILD (FB 21), Dr. C. WILHELM (FB 21), Dr. W. ZDUNKOWSKI (FB 18), Dr. G. ZIMMERMANN (FB 18)

Lehrveranstaltungen

- Praktikum Umweltanalytik mit begleitender Vorlesung
Alle Dozenten
Z. u. O. n. V.
- Ringvorlesung I: Analytische Methoden
Alle Dozenten
Z. u. O. n. V.
- Ringvorlesung II: Schadstoffkreisläufe in der Natur
Alle Dozenten
Z. u. O. n. V.

Hinzu kommt ein für alle Kollegiaten verpflichtendes Kolloquium zum Forschungsrahmenthema, das 14-tägig während der Vorlesungszeit angeboten wird und der wissenschaftlichen Kommunikation unter den Kollegiaten selbst wie auch dem intensiven Kontakt mit den das Kolleg tragenden Hochschullehrern dient.

Weiter wird auf die Lehrveranstaltungen in den einzelnen Fachbereichen verwiesen.

Elementarteilchenphysik bei mittleren und hohen Energien

Das Graduiertenkolleg wird getragen von fünf Hochschullehrern für Experimentalphysik und sieben Hochschullehrern für Theoretische Physik.

Die Teilchenphysik ist an der Johannes Gutenberg-Universität durch ein reichhaltiges Spektrum von experimentellen und theoretischen Forschungsgebieten vertreten: Untersuchungen der Niederenergiestruktur der Nukleonen am Mainzer Elektronenbeschleuniger MAMI; Spektroskopie und Reaktionsdynamik von Hadronen mit Strangeness; Messung der Strukturfunktionen des gebundenen und des freien Nukleons mittels inelastischer Myon-Streuung am CERN; Untersuchungen der CP-Verletzung bei Zerfällen neutraler K-Mesonen; Präzisionstests des Standardmodells im Energiebereich des Z-Pols.

Ziel des Graduiertenkollegs ist es, den Doktoranden aus den verschiedenen Spezialgebieten der Teilchenphysik während ihrer Promotionszeit über die Beschäftigung mit ihrem Dissertationsthema hinaus ein zusätzliches geschlossenes theoretisches und experimentelles Ausbildungsprogramm anzubieten.

Sprecher: Univ.-Prof. Dr. K. KLEINKNECHT,
Institut für Physik, Staudingerweg 7,
55099 Mainz, Tel. 39-28 93, Fax 39-51 69

Universitätsprofessoren: Dr. H. ARENHÖVEL, Dr. R. BROCKMANN, Dr. D. DRECHSEL, Dr. D. v. HARRACH, Dr. K. KLEINKNECHT, Dr. L. KÖPKE, Dr. J. KÖRNER, Dr. N. PAPADOPOULOS, Dr. H. G. SANDER, Dr. F. SCHECK, Dr. K. SCHILCHER, Dr. T. WALCHER

Lehrveranstaltungen

- 18- Physik der Hadronen mit elektromagnetischer
301 Wechselwirkung [3-std.]
H. Arenhövel, T. Walcher
Di, Do, Z. u. O. n. V.
- 18- Übungen zur Physik der Hadronen mit elek-
302 tromagnetischer Wechselwirkung [2-std.]
H. Arenhövel, T. Walcher
Z. u. O. n. V.
- 18- Seminar über Teilchen- und Mittelenergie-
419 physik (F) [2-std.]
*J. Arends gemeinsam mit: E. O. Alt,
H. Arenhövel, R. Brockmann, D. Drechsel,
D. v. Harrach, L. Köpke, J. Körner,
K. Kleinknecht, N. Papadopoulos,
H. G. Sander, F. Scheck, K. Schilcher,
T. Walcher*
Mi 14-16 — Minkowski-Raum
(Bau 2412, R 05-119)

Physik und Chemie supramolekularer Systeme

18 Hochschullehrer der Fachbereiche Chemie und Pharmazie, Physik und Geowissenschaften und des MPI für Polymerforschung beteiligen sich am Graduiertenkolleg. Zur Thematik existieren umfangreiche Forschungsaktivitäten, die u.a. durch das Materialwissenschaftliche Forschungszentrum und einen Sonderforschungsbereich verstärkt gefördert werden. Die Forschungsarbeiten umfassen:

- Synthese und Herstellung supramolekularer Systeme aus organischen und anorganischen Materialien (Flüssige Kristalle, Dünne Schichten, Grenzflächen, Zeolithe, Polymermischungen, Metallorgan. und Schichtkristalle)
- Charakterisierung von Struktur, Dynamik und Eigenschaften
- Theoretische Beschreibung und Simulation

Besonders qualifizierte Doktoranden mit ausreichender Grundausbildung in Physik und Chemie sollen verstärkt forschungsorientiert gefördert werden. Es soll eine Spezialausbildung über supramolekulare Systeme angeboten werden, die auch eine zusätzliche Berufsqualifikation verschafft.

Das Ausbildungsprogramm besteht aus Grundvorlesungen, in denen, meist durch mehrere Hochschullehrer gemeinsam, ein größerer Problembereich behandelt wird und aus Spezialvorlesungen, jeweils mit Übungen und Seminaren. Zusätzlich finden Gastvorträge auswärtiger und ausländischer Wissenschaftler und andere Sonderveranstaltungen statt. Durch die zielgerichtete fachübergreifende Ausbildung soll den Graduierten auch die Fähigkeit zu interdisziplinärer Forschung vermittelt werden.

Sprecher: Univ.-Prof. Dr. R. STADLER, Institut für Organische Chemie, Becherweg 18, Tel. 39-58 73, Fax 39-47 78

Leitungskollegium: Univ.-Prof. Dr. BÖHM, Univ.-Prof. Dr. SPIESS, Univ.-Prof. SCHILLING

Lehrveranstaltungen

GRUNDVORLESUNG

- Theorie ungeordneter Systeme [3-std.]
R. Schilling
Z. u. O. n. V.
Übung 2-std.

SPEZIALVORLESUNGEN

- Scattering Methods applied to multicomponent polymer systems
C. Han
Z. u. O. n. V.
- Modell-Membranen II: Von der Biophysik zu den Materialwissenschaften [2-std.]
W. Knoll
Do 10-12 — GrHs MPI-P
- Supramolekulare Anorganische Systeme [2-std./6 Wo.]
K. Unger
Z. u. O. n. V.
(zusätzl. 2 Wo, 2-std. Seminar)
- Makroskopische Theorie supramolekularer Systeme [2-std.]
H. Pleiner
Z. u. O. n. V.
(Übung 1-std.)
- Theoretische Anorganische Chemie: (Chemische Bindung) [2-std.]
P. Gülich
Z. u. O. n. V.
(Übung 1-std.)
- Computersimulation in der Statistischen Physik I [4-std.]
B. Dünweg, A. Heuer
SR K, Inst. für Physik
- Biopolymere
R. Stadler
Z. u. O. n. V.

Geistliches Lied und Kirchenlied interdisziplinär

Das Thema »Kirchenlied und geistliches Lied« steht im Schnittpunkt verschiedener Disziplinen, vor allem der Theologie beider Konfessionen, der Germanistik, der Musikwissenschaft und der Buchwissenschaft. Untersucht werden soll die theologische, die literarische, die kultur- und mentalitätsgeschichtliche, die musikalische und die buchwissenschaftliche Entwicklung der Gattung von ihren Anfängen (Psalmen, lateinische Hymnen, Lieder des Spätmittelalters) über die große Glanzzeit (16.-18. Jahrhundert) bis zur Gegenwart mit ihren Verfallsprozessen und Erneuerungsbemühungen. Dabei wird das Kirchenlied als Seismograph und Paradigma allgemeiner kultureller

Entwicklungen in steter Beziehung auf das gleichzeitige Geschehen in der »profanen« Kultur-, Musik-, Literatur- und Buchgeschichte verstanden.

Sprecher: Prof. Dr. Hermann KURZKE, Deutsches Institut, Fachbereich 13, Tel. 39-41 82

Weitere beteiligte Hochschullehrer: Prof. Dr. Dr. H. BECKER (FB 01), Prof. Dr. R. VOLP (FB 02), C. REICH (FB 02), Prof. Dr. U. RUBERG (FB 13), Prof. Dr. C.-H. MAHLING (FB 16), Prof. Dr. A. BEER (FB 16), Prof. Dr. S. FÜSSEL (FB 16), Dr. G. EIFLER (Studium generale).

Das Lehrveranstaltungsprogramm ist auf Anfrage beim Sprecher erhältlich.

Arbeitskreise

Drama und Theater

Dieser Interdisziplinäre Arbeitskreis schließt alle Wissenschaftler der Johannes Gutenberg-Universität ein, die im Bereich von Drama und Theater forschen und lehren.

Der Sprecherausschuß des Arbeitskreises besteht aus Vertretern derjenigen Fachbereiche, in denen Forschung und Lehre zu Drama und Theater betrieben werden. Vertreten sind derzeit die FB 13, 14, 15, 16, 23, 24 und 25.

Aufgaben des Arbeitskreises sind:

1. Durchführung von interdisziplinären wissenschaftlichen Veranstaltungen in Forschung und Lehre
2. Förderung der Zusammenarbeit von Universität, Theatern und anderen Medien in Theorie und Praxis
3. Förderung interdisziplinärer Forschungs- und Lehrvorhaben

Dritte Welt

Interdisziplinärer Arbeitskreis »Dritte Welt«, Johannes Gutenberg-Universität, Geographisches Institut, 55099 Mainz, Fax 39-47 36

Dieser Arbeitskreis fördert den wissenschaftlichen Austausch im Bereich der Forschung zu Problemen der Dritten Welt und initiiert gemeinsame Vorhaben. Er führt wissenschaftliche Veranstaltungen durch, in denen jeweils ein Rahmenthema aus der Sicht unterschiedlicher Disziplinen behandelt wird. Er koordiniert zusammen mit anderen in diesem Bereich tätigen Einrichtungen der Johannes

4. Maßnahmen zur Stärkung der theaterwissenschaftlichen Infrastruktur der Johannes Gutenberg-Universität

5. Einrichtung einer Dokumentation (Sachkatalog, Videobank, Cassettenbank).

Vorsitzender und Ansprechpartner: Univ.-Prof. Dr. K. LEY, FB 15, Romanisches Seminar, Welderweg 18, 55099 Mainz, Tel. 39-29 86/22 49

Stellvertretender Vorsitzender:

Univ.-Prof. Dr. D. KAFTZ, FB 13, Deutsches Institut, Welderweg 18, 55099 Mainz, Tel. 39-21 73/22 60

Ringvorlesung

- Aspekte des Geschichtsdramas II [2-std.]
Mo 17-19 — P3
Referentinnen/Referenten w. noch bekanntgegeben

Gutenberg-Universität fächerübergreifende Lehrveranstaltungen. Dem Arbeitskreis können alle Wissenschaftler der Johannes Gutenberg-Universität angehören, die mit Forschungen zur Dritten Welt befaßt sind. Der Beitritt erfolgt durch eine schriftliche Erklärung.

Vorsitzender: Univ.-Prof. Dr. G. MEYER, FB 22, Geographisches Institut, Tel. 39-27 01/34 46, Fax 39-47 36

Stellvertretender Vorsitzender: A. THIMM M.A., Studium generale, Tel. 39-21 41, Fax 39-31 68

Frauenforschung

Interdisziplinärer Arbeitskreis »Frauenforschung«, c/o Dr. Eva BORST, FB 11, Pädagogisches Institut, Johannes Gutenberg-Universität, 55099 Mainz, Tel. 39-29 73

Der Arbeitskreis fördert den wissenschaftlichen Austausch und die interdisziplinäre Zusammenarbeit von Wissenschaftlerinnen/Wissenschaftlern im Bereich Frauenforschung durch die Entwicklung gemeinsamer Konzepte, die Durchführung fachbereichsübergreifender Lehrveranstaltungen

sowie die Koordination von Projekten mit anderen Universitäten und außeruniversitären Gruppen.

Dem Arbeitskreis können alle wissenschaftlich Tätigen der Johannes Gutenberg-Universität sowie außeruniversitär wissenschaftlich und künstlerisch Tätige angehören, die im Bereich »Frauenforschung« arbeiten. Der Beitritt erfolgt durch eine schriftliche Erklärung.

Vorsitzende: Dr. Eva BORST; Stellvertretende Vorsitzende: Dr. Carmen BIRKLE, FB 14, Amerikanistik

Gesangbuchforschung

Die über 6000 deutschsprachigen Gesangbücher der Neuzeit sind eine kultur- und mentalitätsgeschichtliche Quelle ersten Ranges. Im Wandel der

Lieder spiegelt sich der Wandel der Zeiten. Dem Arbeitskreis können alle Wissenschaftler der Universität beitreten, die im Bereich Gesangbuchfor-

schung tätig sein wollen. Im Arbeitskreis wirken bis jetzt Mitglieder aus den FB 01, 02, 12, 13 und 16.5 mit. Zu seinen Zielen gehört die Errichtung und katalogmäßige Erschließung eines Gesangbucharchivs. Bisher sind einige hundert Bände vorhanden. Im Endausbau ist mit einigen Tausend zu rechnen.

Im übrigen fördert der Arbeitskreis Forschungsprojekte, Publikationen, Tagungen und interdisziplinäre Lehrveranstaltungen auf dem Gebiet der Gesangbuchforschung und der Hymnologie.
Vorsitzende: Prof. Dr. Dr. H. BECKER, FB 01; Prof. Dr. H. KURZKE, FB 13

Jüdische Studien

Dem Arbeitskreis können alle Wissenschaftler und Wissenschaftlerinnen der Johannes Gutenberg-Universität angehören, die im Bereich Jüdischer Studien tätig sind. Der Beitritt erfolgt durch eine schriftliche Erklärung. Der Arbeitskreis fördert die Forschung und den wissenschaftlichen Austausch auf dem Gebiet der Jüdischen Studien. Er initiiert und koordiniert Lehrveranstaltungen jeder Art. Zur Zeit nehmen an ihm Wissenschaftler und Wissenschaftlerinnen aus folgenden Bereichen teil: Allgemeine und Vergleichende Literaturwissenschaft, Amerikanistik, Buchwesen, Filmwissenschaft, Germanistik, Interkulturelle Germanistik, Geschichte der Medizin, Judaistik, Klassische Philologie, Kunsttheorie, Osteuropäische Geschichte, Pädagogik, Philosophie, Politologie, Polonistik, Vergleichende Landesgeschichte.

Vorsitzender: Univ.-Prof. Dr. Dieter LAMPING, Institut für Allgemeine und Vergleichende Literaturwissenschaft, FB 13, Welderweg 18, 55099 Mainz, Tel. 39-25 43

Ringvorlesung:

- Mainzer Jüdische Studien [2-std.]
(*D. Lamping*)
14 tägl.: Mo 17-19 — P 3

Lehrveranstaltungen

FB 02 – EVANGELISCHE THEOLOGIE

- Seminar: Texte aus der Liturgie des Versöhnungstages [2-std.]
G. Mayer
Do 14-16 — Raum 00-504
- Seminar: Der Toseftatraktat Kilajim oder Wie Gottes Schöpfung unvermischt zu erhalten sei [2-std.]
G. Mayer
Fr 10-12 — Raum 00-504
- Seminar: Josephus als militärischer Schriftsteller [2-std.]
G. Mayer
Mo 14-16 — Raum 00-504

- Übung: Einführung in die Literatur und Religion des antiken Judentums [2-std.]
G. Mayer/Tilly
Di 16-18 — Raum 00-504

FB 11 – PHILOSOPHIE

- Proseminar: Abraham Joshua Heschel: Religionsphilosophie [2-std.]
J. Rauscher
Do 8.30-10 — P 12
- Proseminar: Pädagogik von Janusz Korczak [2-std.]
E. Schmied
14-tägl.: Fr 10-13 — SB II 03-152

FB 12 – POLITIKWISSENSCHAFT

- Israel und die Shoah - Politik und Erinnern [2-std.]
A. Wittstock
Di 16-18 — SB II 05-132

FB 13.1 – DEUTSCHES INSTITUT

- Proseminar: Prosa deutsch-jüdischer Autorinnen nach 1945 [2-std.]
S. Hilzinger
Mo 16-18 — P 15

FB 13.2 – INST. F. ALLGEM. U. VERGLEICHENDE LITERATURWISSENSCHAFT

- Proseminar: Jüdische Lyrikerinnen im 20. Jahrhundert [2-std.]
B. Hörr
Mo 11-13 — P 107
- Proseminar: Der jüdische Exilroman [2-std.]
A. Wittbrodt
Mi 11-12.30 — P 15
- Hauptseminar: Der jüdische Witz von Heine bis Woody Allan [2-std.]
D. Lamping
Di 11-13 — P 13
- Hauptseminar: Leo Perutz: Erzähler des Labyrinths [2-std.]
I. Osols-Wehden
Mi 18-19.30 — P 6

FB 16.6 – INSTITUT FÜR OSTEUROPÄISCHE GESCHICHTE

- Übung: Jüdische Migration aus dem Russischen Reich bzw. aus der GUS nach Deutschland. Die 1980er und 1990er Jahre im Vergleich [2-std.]

Y. Kleinmann

Mi 9-11 — R 134 d. Inst. f. Osteurop. Gesch.

Beginn: 30. Oktober 1996

Lateinamerika

Arbeitskreis »Lateinamerika«, c/o Univ.-Prof. Dr. M. MOLS, Institut für Politikwissenschaft, Abt. Politische Auslandsstudien und Entwicklungspolitik, 55099 Mainz, Tel. 39-27 28

Dem Arbeitskreis können alle Wissenschaftler der Johannes Gutenberg-Universität angehören, die im Bereich der Lateinamerikaforschung tätig sind. Der Beitritt erfolgt durch schriftliche Erklärung. Der Ar-

Medienwissenschaften

Der Interdisziplinäre Arbeitskreis fördert den wissenschaftlichen Austausch im Bereich Medienforschung. Er hat insbesondere die Aufgabe, die Zusammenarbeit von Universität und Medien in Theorie und Praxis zu fördern und neue Wege zur Verbesserung der Kommunikation zwischen Wissenschaft und Öffentlichkeit aufzuzeigen. Der Arbeitskreis hat auch zum Ziel, die medienwissen-

FB 24 – BILDENDE KUNST

- Hauptseminar: Ende der Schriftkultur? Zum Werk von Vilém Flusser [2-std.]

J. Zimmermann

14-tägl.: Mo 16-20 — Raum 142

beitskreis fördert die Forschung und den wissenschaftlichen Austausch im Bereich der Lateinamerikanistik. Der Arbeitskreis führt jährlich einen Studientag über ein Schwerpunktthema durch.

Vorsitzender: Univ.-Prof. Dr. M. MOLS, FB 12;
Stellvertretender Vorsitzender: Univ.-Prof. Dr., Dr. h. c. D. JANIK, FB 15, Philologie III, Tel. 39-44 45

schafliche Infrastruktur der Universität zu stärken und die Bedeutung der Sprach- und Kulturwissenschaften, Gesellschafts- und Naturwissenschaften für die Medien und in den Medien als Forschungsschwerpunkt auszubauen.

Vorsitzender: N. N.

Ansprechpartner: Dr. Karl Peter Christian SPATH, Abt. 11, Tel. 39-58 91

Musik- und Kunstinformatik

Sprecherausschuß Interdisziplinärer Arbeitskreis »Musik- und Kunstinformatik«, Johannes Gutenberg-Universität, 55099 Mainz

Am Interdisziplinären Arbeitskreis »Musik- und Kunstinformatik« nehmen Wissenschaftler aus den Bereichen Musik, Musikwissenschaft, Informatik, Mathematik, Bildende Kunst, Nachrichtentechnik, Physik, Biologie, Psychologie und andere teil, die sich mit fächerübergreifenden Vorhaben in Forschung und Lehre befassen.

Aufgaben des Arbeitskreises sind:

1. Vorbereitung und Förderung von interdisziplinären Forschungsvorhaben
2. Durchführung und Förderung von interdisziplinären Lehrveranstaltungen
3. Förderung der Zusammenarbeit von Universität, Wirtschaft und anderen Institutionen

Vorsitzender:

Univ.-Prof. Dr. C.-H. MAHLING, FB 16.5,
Tel. 39-22 59

Stellvertretender Vorsitzender:

Dr. F. WANKMÜLLER, FB 16.5, Tel. 39-51 42

Nordamerikastudien

Arbeitskreis »Nordamerikastudien«, c/o Univ.-Prof. Dr. W. HERGET, FB 14, Amerikanistik, Welderweg 18, 55099 Mainz, Tel. 39-23 57

Dem Arbeitskreis können alle Wissenschaftler der Johannes Gutenberg-Universität angehören, die

im Bereich der Nordamerikastudien tätig sind. Der Beitritt erfolgt durch eine schriftliche Erklärung. Der Arbeitskreis fördert die Forschung und den wissenschaftlichen Austausch auf dem Gebiet der Nordamerikastudien. Er initiiert und koordiniert fächerübergreifende Vorlesungen und Kolloquien.

Vorsitzender: Univ.-Prof. Dr. W. HERGET

Stellvertretende Vorsitzende: apl. Prof. Dr. W. RÖDEL, FB 16, Tel. 39-44 57; Univ.-Prof. Dr. T. SEEBOHM, FB 11, Tel. 39-25 27

Projekt »Amerikaner in Rheinland-Pfalz«: Leitung: Univ.-Prof. Dr. W. HERGET, Prof. Dr. W. RÖDEL

Nordostafrikanisch-westasiatische Studien

Am Interdisziplinären Arbeitskreis Nordostafrikanisch-westasiatische Studien nehmen z. Zt. Wissenschaftler aus den Bereichen:

- Ägyptologie
 - Afrikanische Philologie
 - Alte Geschichte
 - Byzantinistik
 - Christliche Archäologie, Kunstgeschichte
 - Evangelische Theologie
 - Katholische Theologie
 - Klassische Archäologie
 - Orientkunde
 - Sudanarchäologie/Meroitistik
 - Vergleichende Sprachwissenschaft
- unter Einschluß auswärtiger Mitglieder teil.

Der Arbeitskreis fördert die Forschung über den wissenschaftlichen Austausch auf dem Gebiet der Nordostafrikanisch-westasiatischen Studien. Er organisiert fächerübergreifende Vorlesungen (Ringvorlesungen) und Fachtagungen.

Vorsitzender: Univ.-Prof. Dr. R. GUNDLACH, FB 15, Tel. 39-24 38

Stellvertretende Vorsitzende:

Univ.-Prof. Dr. M. KROPP, FB 15, Tel. 39-41 85;
Univ.-Prof. Dr. A. LEIBUNDGUT-MAYE, FB 15, Tel. 39-27 54

Anschrift:

Univ.-Prof. Dr. R. GUNDLACH, Fachbereich 15 – Institut für Ägyptologie, Friedrich-von-Pfeiffer-Weg 5, 55099 Mainz, Tel. 39-24 38

Ost-, Südostasienstudien

Arbeitskreis »Ost-, Südostasienstudien«, c/o Univ.-Prof. Dr. K. A. SPRENGARD, FB 11, Philosophisches Seminar, Welderweg 18, 55099 Mainz, Tel. 39-27 89, Fax 39-51 41

Dem Arbeitskreis können alle Wissenschaftler der Johannes Gutenberg-Universität angehören, die im Bereich der Ost-, Südostasienstudien tätig sind. Der Beitritt erfolgt durch eine schriftliche Erklärung.

Der Arbeitskreis fördert die Forschung und den wissenschaftlichen Austausch auf dem Gebiet der Ost-, Südostasienstudien. Er initiiert und koordiniert fächerübergreifende Vorlesungen und Kolloquien.

Vorsitzender: Univ.-Prof. Dr. K. A. SPRENGARD

Stellvertretender Vorsitzender:

Univ.-Prof. Dr. W. BISANG, FB 14, Tel. 39-27 78

Reichserzkanzler

Interdisziplinärer Arbeitskreis »Reichserzkanzler«, Institut für Geschichtliche Landeskunde an der Universität Mainz, Johann-Friedrich-von-Pfeiffer-Weg 3, 55099 Mainz, Tel. 39-48 27

Der Arbeitskreis wurde geschaffen, um innerhalb der Universität alle Wissenschaftler zusammenzuführen, die in der Erforschung des Wirkens des Mainzer Reichserzkanzlers im Rahmen der Reichsverfassung und der europäischen Diplomatie der Neuzeit tätig sind. Der Sprecherausschuß besteht aus Vertretern der FB 01-04, 15 und 16. Die im Institut für Geschichtliche Landeskunde verwahrten umfangreichen Archivalienverfilmungen und Regestenkartereien stehen auch Interessenten außerhalb der Universität zur Verfügung. Ziele und Aufgaben des Sprecherausschusses sind:

1. Durchführung interdisziplinärer Veranstaltungen in Forschung und Lehre universitätsintern
2. Gewinnung und Betreuung von Studierenden aus den Bereichen der Geschichtswissenschaft, der Rechts- und Verfassungsgeschichte, der Kanonistik, der Kirchengeschichte, Kunstgeschichte und verwandter Gebiete zum Zwecke der Erstellung von Masterarbeiten, Dissertationen und Staatsexamensarbeiten
3. Organisation fachbereichsübergreifender Kolloquien von Wissenschaftlern aus Mainz und anderen Universitäten.

Vorsitzender: Univ.-Prof. Dr. P. C. HARTMANN, FB 16, Geschichtswissenschaft

Stellvertretende Vorsitzende: Akad. Direktorin Dr. A. EGLER, FB 01, Katholische Theologie

Stochastik in der empirischen Forschung

Univ.-Prof. N. WERMUTH, Ph. D., FB 12, Psychologisches Institut, 55099 Mainz,
Tel. 39-23 46, 39-24 26, Fax 39-43 41

Der Interdisziplinäre Arbeitskreis »Stochastik in der empirischen Forschung« fördert den Austausch über Theorie und Anwendung der Wahrscheinlichkeitsrechnung für die Interpretation von Daten. Er führt insbesondere wissenschaftliche Veranstaltungen über Forschungen in diesem Bereich durch

und initiiert und koordiniert fachbereichsübergreifende Lehrveranstaltungen.

Dem Arbeitskreis können alle Wissenschaftler der Johannes Gutenberg-Universität angehören, die im Bereich Stochastik in der empirischen Forschung tätig sind.

Vorsitzende: Univ.-Prof. N. WERMUTH, Ph. D., FB 12, Psychologische Methodenlehre
Stellvertretender Vorsitzender: Univ.-Prof. W. BÜHLER, Ph. D., FB 17, Mathematische Statistik

Thanatologie

Univ.-Prof. Dr. R. OCHSMANN, FB 12, Psychologisches Institut, Staudingerweg 9, 55099 Mainz,
Tel. und Fax 39-37 01

Thanatologie bezeichnet das Studium aller todbezogenen Gedanken, Gefühle, Verhaltensweisen und Phänomene. Fortschritte in der biologischen und medizinischen Forschung verändern radikal das Verständnis dessen, was Leben und Tod ist. Auch gesellschaftliche Entwicklungen zwingen zu einer Überprüfung des Verhältnisses zum Tod und machen neue Übereinkünfte notwendig. Wissenschaftler sind durch ihre Forschung dazu aufgefor-

dert, den gesellschaftlichen Diskurs anzuregen, die Grundlagen der Debatte zu verdeutlichen und die Rationalität der Auseinandersetzung zu fördern.

Im interdisziplinären Arbeitskreis »Thanatologie« haben sich Mediziner, Geistes- und Sozialwissenschaftler der Johannes Gutenberg-Universität zusammengeschlossen, die an Fragen im Umkreis von Sterben und Tod interessiert sind. Aufgabe und Ziel des Arbeitskreises ist es, interdisziplinäre Lehrveranstaltungen und Weiterbildungsprogramme zu initiieren bzw. zu koordinieren.

Schwerpunkt Polen

Postanschrift: Johannes Gutenberg-Universität,
Schwerpunkt Polen, 55099 Mainz
Besucherschrift: Forum 2, Zi. 00-211
Sekretariat: N. N., Tel. 39-21 70

Der Schwerpunkt Polen ist eine Gastprofessur der Johannes Gutenberg-Universität, auf die seit 1982 polnische Wissenschaftler verschiedener Disziplinen für jeweils ein Semester berufen werden.

Naturwissenschaftlich-Philosophisches Kolloquium

Geschäftsführer: Univ.-Prof. Dr. H. OELERT,
Herz-, Thorax- und Gefäßchirurgie, Klinikum,
Tel. 17-39 26

Das Naturwissenschaftlich-Philosophische Kolloquium ergänzt das Vorlesungsprogramm der Universität und stellt eine zentrale, aber freie wissenschaftliche Einrichtung dar, deren Veranstaltungen in engem Zusammenhang mit den Fachdisziplinen von einem Organisatorenkreis aus der ehemaligen Mathematisch-Naturwissenschaftlichen und Philosophischen Fakultät getragen werden. Dieser Kreis hat sich vor zwanzig Jahren gebildet und wird durch Kooptation erweitert; er wirkt ehrenamtlich. Das Kolloquium hat die Aufgabe, in enger Anlehnung an die aktuelle Forschung Fragen von allgemeiner fächerübergreifender Bedeutung zu behandeln und zur Diskussion zu stellen. Es ist dabei nicht an ein festes Programm gebunden, sondern

schließt sich unmittelbar der Entwicklung der Forschung an. Das Kolloquium verfolgt nicht popularisierende, sondern weiterführende Tendenzen. Es stützt sich der Natur der Sache nach in der Mehrzahl auf auswärtige, auch ausländische Referenten, die das Neueste ihrer Forschung zur Aussprache bringen. In den Veranstaltungen geht es um Probleme, die noch im Fluß sind und für die die fachlich Zuständigen gewonnen werden. Behandelt werden sowohl grundagentheoretische als auch spezialwissenschaftliche Themen, in deren gemeinsamer Bearbeitung sich die universitas magistrorum et scholarium erst bildet.

Das Diskussionsangebot ist vielfältig; alle Veranstaltungen stehen Studierenden und anderen Interessenten offen. Die Kolloquien werden durch Anschläge und Handzettel bekanntgegeben.

Collegium musicum

- Leitung: Prof. Joshard DAUS
- Sekretariat: Brigitte RASSELENBERG
- Postanschrift: Collegium musicum, Johannes Gutenberg-Universität, 55099 Mainz
- Besucheranschrift: Forum 2, Zi. 02-238, Tel. 37 12 45 oder 39-38 78, Fax 37 14 80

Unter pädagogischen, künstlerischen und wissenschaftlichen Aspekten werden vokale und instrumentale Werke aus allen Epochen der Musikgeschichte (weltlich und geistlich) erarbeitet und in Konzerten einer breiten Öffentlichkeit zugänglich gemacht.

Die Teilnahme am Chor oder Orchester des Collegium musicum ist offen für Studierende aller Fachbereiche, die Interesse und Erfahrung im Chorsingen beziehungsweise Instrumentalspiel haben. Das Collegium musicum arbeitet in folgenden, dem Leistungsstand des einzelnen entsprechenden Gruppierungen: Großer Chor, Kammerchor, Sinfonieorchester.

Die jeweiligen Semesterarbeitsprogramme, Konzerttermine und -orte sind am Schwarzen Brett des Fachbereichs Musik, Binger Str. 22, und im Eingangsbereich der Alten Mensa angeschlagen.

Proben

- Chor: Mi 19-22, Alte Mensa
1. Probe: 30. Oktober 1996

- Orchester: Do 19-22, Alte Mensa
1. Probe: 31. Oktober 1996
- Bach-Ensemble: Teilnahme auf Anfrage

Konzerte

- Samstag, 14. Dezember 1996, 20 Uhr, St. Katharinenkirche Oppenheim: Hector Berlioz, Die Kindheit Jesu (Oratorium); Bach-Ensemble des Collegium musicum, Leitung: Joshard Daus
- Donnerstag, 23. Januar 1997, 20 Uhr, St. Katharinenkirche Oppenheim: Joseph Haydn, Die Schöpfung (Oratorium); Chor und Orchester des Collegium musicum, Leitung: Joshard Daus
- Freitag, 14. Februar 1997, 20 Uhr, St. Katharinenkirche Oppenheim: Felix Mendelssohn-Bartholdy, Paulus (Oratorium); Bach-Ensemble des Collegium musicum, SWF Sinfonieorchester Baden-Baden, Leitung: Joshard Daus

Info-Service

Der Informations-Service des Collegium musicum informiert rechtzeitig über Konzerte und Projekte der Ensemble. Kann kostenlos über das Sekretariat angefordert werden.

Integriertes Deutsch-Französisches Studienprogramm

mit Doppelabschluß Magister Artium der Johannes Gutenberg-Universität Mainz und Maîtrise der Université de Bourgogne, Dijon.

Studienfächer: Philosophie, Deutsche Philologie, Allgemeine und Vergleichende Literaturwissenschaft, Französische Philologie, Lateinische Philologie, Anglistik, Amerikanistik, Englische Sprachwissenschaft, Geschichte, Kulturgeographie.

Im Nebenfach: Italienisch, Spanisch, Portugiesisch, Kunstgeschichte, Musikwissenschaft.

Studienverlauf: 1. und 4. Jahr Mainz; 2. und 3. Jahr Dijon. Abschlußprüfung und Vergabe beider akademischer Grade.

Auskunft und Studienberatung

INTEGRIERTES STUDIENPROGRAMM MAGISTER/MAÎTRISE:

Dr. H. PANKNIN-SCHAPPERT, Philosophisches Seminar, Zi. 7c, Tel. 39-44 22, Fax 39-51 41, [DIJON@mzdmza.zdv.uni-mainz.de], Sprechstd. Mo 12-13, Di 12-13, Do 15-16; Dr. L. BAUMANN, Philosophisches Seminar, Zi. 7b, Tel. 39-27 92, Sprechstd. Mi 10-12

- Einführungsveranstaltung für Studienanfänger
L. Baumann, H. Panknin-Schappert
Do, 24. Oktober 1996, 15-17 — P 11

DIJON-BÜRO (INFORMATIONEN ZUM ERASMUS-PROGRAMM MAINZ/DIJON):

Philosophisches Seminar, Zi. 7c, Tel. 39-38 52, Fax 39-51 41, Sprechstd. Mo 9-10, Mi 11-13

Projekte

Projekt zur Förderung von Studium und Lehre

Der Senat hat ein Projekt zur Förderung von Studium und Lehre eingerichtet; auf Initiative der Fächer werden Einzelprojekte gefördert, deren Maßnahmen auf die Verbesserung der Lehr- und Lernbedingungen zielen. Die Arbeitsgruppe zur Förderung von Studium und Lehre begutachtet die Anträ-

ge, der Senatsausschuß ist für die Bewilligung zuständig. Die Betreuung der Projekte liegt bei einer wissenschaftlichen Projektleitung.

Leiter: Prof. Dr. Manfred HENNEN

Wiss. Mitarbeiterin: Elisabeth SPRINGER

Forum 1, R 126, Tel. 39-54 24, Fax 39-55 28

Zentrale wissenschaftliche Einrichtungen

Studium generale

- Postanschrift: Studium generale, 55099 Mainz, Fax 39-31 68
- Besucheranschrift: Colonel-Kleinmann-Weg 2 (SB II), Tel. 39-21 41/26 60/56 41/56 60
- Leitung: Univ.-Prof. Dr. iur., Litt. D. h. c. Peter SCHNEIDER
Geschäftsführender Leiter: N. N.
Sekretariat: Maria BIEGER,
Hildegard MÜHLENBECK
- Wiss. Mitarbeiter: A. THIMM M. A.
- Tutoren: Eckhard MANDRELLA,
Dr. Franz NEUBAUER
- Einführungsveranstaltung für Studienanfänger, Fach- und Hochschulortwechsler:
Montag, den 21. Oktober 1996, 11-13, N 2 (Muschel)
- Bibliothek: Ausleihzeiten der Bibliothek des Studium generale: Mo-Fr 10-12

Information für Studierende

Das Studium generale ist eine Zentrale wissenschaftliche Einrichtung. Es hat die Aufgabe, Interdisziplinarität in Forschung und Lehre zu fördern sowie Einsicht in die Zusammenhänge zwischen wissenschaftlichem Erkennen und lebensweltlicher Praxis zu vermitteln. Durch Teilnahme an Veranstaltungen des Studium generale erfüllen die Studierenden das in Artikel 39 der Verfassung für Rheinland-Pfalz an sie gerichtete Gebot, neben dem »Fachstudium allgemeinbildende, insbesondere staatsbürgerkundliche Vorlesungen zu hören«.

Das interdisziplinäre und wissenschaftsüberschreitende Programm des Studium generale umfaßt folgende Veranstaltungen:

1. Die Mainzer Universitätsgespräche – Kolloquienreihe zu aktuellen und grundsätzlichen Generalthemen der Wissenschaften mit Referaten von Hochschullehrerinnen und Hochschullehrern verschiedener Fächer. Besondere Bedeutung im Rahmen dieser Kolloquien hat die Diskussion. Die Kolloquiumsbeiträge werden publiziert.
2. Einzelveranstaltungen (Vorträge, Vortragsreihen, Diskussionen, Seminare, Symposien) in Kooperation mit Fachdisziplinen über interdisziplinäre Fragen, deren Behandlung die Öffnung zu Nachbardisziplinen oder zur außerwissenschaftlichen Öffentlichkeit verlangt.
3. Lehrveranstaltungen für Studierende aller Fachbereiche – eine Auswahl aus dem Vorlesungsangebot aller Fächer, soweit Gegenstand und Darbietungsweise dieser Vorlesungen einem Informations- oder Orientierungsbedürfnis auch jenseits der Fachgrenzen entsprechen.
4. Exkursionen – Kleingruppenveranstaltungen unter fachlicher Anleitung, die den Teilnehmenden Wege zu eigener Erfahrung von Kunst oder Natur auf fachunspezifische Weise ebnet.

Personalteil

Universitätsprofessor

SCHNEIDER, Peter, Dr. iur., Litt. D. h. c., Leiter des Studium generale (emeritiert), Tel. 39-26 60/23 29. Privat: Goldenluftgasse 4, 55116 Mainz, Tel. 22 32 73

Wissenschaftlicher Mitarbeiter

THIMM, Andreas, M.A., Wiss. Ang., Tel. 39-56 41. Privat: An der Klosterhecke 55, 55130 Mainz, Tel. 88 11 75

Lehrveranstaltungen

I. Mainzer Universitätsgespräche

- Natur - was heißt das? [1-std.]
G. Eifler
14-tägl.: Mi 17-19 — N 3 (Muschel)
Termine: 13.11, 27.11., 11.12. 1996; 8.1., 22.1., 5.2., 19.2. 1997

II. Weitere Lehrveranstaltungen für Studierende aller Fachbereiche

- Die Kirche in der Spätantike [2-std.]
T. Baumeister
Mo, Di 10-11 — Hs 13

- Das Mönchtum in der abendländischen Gesellschaft des Früh- und Hochmittelalters [2-std.]
I. W. Frank
Mo, Di 11-12 — Hs 13
 - Religionsphilosophie [3-std.]
A. Kreiner
Di 8-9, 12-14 — Hs 13
 - Theologie in Gleichnissen bei Jesus und Paulus [1-std.]
M. Reiser
Fr 12-13 — Hs 13
 - Ethik I [2-std.]
A. Anzenbacher
Do 9-11 — Hs 15
 - Das Rechtsverhältnis zwischen Staat und Kirche in der Bundesrepublik Deutschland [2-std.]
I. Riedel-Spangenberg
Mi 10-12 — Hs 16
 - Vorlesung und Kolloquium: Grundvollzüge der Spiritualität [2-std.]
G. Stachel
Di 18.30-20 — Forum 6, R 01-624
 - Die Briefe des Paulus an die Korinther [4-std.]
O. Böcher
Di 9-11, Do 11-13 — Hs 10
 - Geschichte der Reformation in Europa [4-std.]
G. A. Benrath
Mo, Mi 11-13 — Hs 10
 - Grundlagen der christlichen Ethik [2-std.]
W. Dietz
Do 9-11 — Hs 10
 - Einführung in den Hinduismus [2-std.]
H. Wißmann
Mi 11-13 — Hs 11
 - Civil Religion in America [1-std.]
W. Herget
Do 11-12 — P 1
 - Jesu Verkündigung und Wirken - religionsgeschichtlich [2-std.]
D. Zeller
Do 16-18 — P 207
 - Christliche Weltanschauung im 20. Jahrhundert. Charakteristische Ausprägungen in Werk und Gestalt Romano Guardinis [2-std.]
A. Schilson
Do 11.30-13 — P 12
 - Übung: Einführung in das Za-Zen [1-std.] und Blockveranstaltung
G. Stachel
Blockveranstaltung im »Bildungshaus Jakobsberg«, Gau-Algesheim: 19.-22. 12. 1996 (nur nach Vorübung; strenges Schweigen). Gelegenheit zum üben: Mo 18 s.t.-19 im Meditationsraum des Priesterseminars, Augustinerstr. 34 (Voranmeldung beim Dozenten, Tel. 47 68 59)
 - Aberglaube - ausgewählte Themen [1-std.]
H. Schwedt
Mi 15-16 — P 3
 - Biblisches Hebräisch für Lehramtsstudierende und Hörer aller Fachbereiche [2-std.]
R. Lehmann
n.V.
Verabredung von Zeit und Ort: Donnerstag, 31. Oktober, 10 s.t., Raum 02-509, Forum 5
- ***
- Deutsche Rechtsgeschichte [4-std.]
A. Roth
Mo 10-12, Mi 10-12 — N 1
 - Verfassungsgeschichte der Neuzeit [2-std.]
D. Kugelmann
Mi 17-19 — RW 2
 - Datenschutzrecht [2-std.]
W. Büermann
14-täg.: Mo 17-19 — Hs VI
 - Umweltschutzrecht [2-std.]
M. Rebentisch
Fr 16-18 — Hs II
 - Recht der Internationalen Organisationen [2-std.]
H. Baab
Fr 8-10 — Hs IV
 - Jugendstrafrecht [2-std.]
M. Bock
Do 13-15 — Hs IV
 - Das Rechtsverhältnis zwischen Staat und Kirche in der Bundesrepublik Deutschland [2-std.]
I. Riedel-Spangenberg
Mi 10-12 — Hs 16
 - Konjunktur und Verteilung [3-std.]
H. Bartmann
Mi 10-12, Do 14-15 — Hs S 1
 - Arbeitsmarkttheorie [3-std.]
I. Kubin
Di 10-13 — RW 5

- Internationale Handelspolitik [2-std.]
K. Sauernheimer
Do 12-14 — RW 2
 - Arbeitsmarktpolitik [2-std.]
A. Prinz
Di 16-18 — RW 5
 - Internationale Finanzordnung [2-std.]
R. Peffekoven
Mo 16-18 — Hs III
 - Organisation und Führung [2-std.]
R. Bronner
Do 16-18 — Audi. Max.
 - Vorlesung zur Wirtschafts- und Sozialgeschichte sowie Wirtschaftsgeschichte Westdeutschlands 1950-1990 [3-std.]
V. Hentschel
Mo 14-16 — RW 2
Di 14-15 — RW 3
- ***
- »Der gemeine Menschenverstand« in Kants Ethik [2-std.]
J. Kopper
Di, Mi 16-17 — P 4
 - Philosophisch-medizinische Anthropologie im 20. Jahrhundert [1-std.]
S. Grätzel
Di 10-11 — P 4
 - Spielarten des Freiheitsbegriffs [2-std.]
T. Buchheim
Di 16-18 — P 6
 - Recht und Staat bei Marx und Engels als Einführung in den Marxismus [2-std.]
F. Neubauer
Mo 17-19 — P 15
 - Philosophie und Medizin: Zwischen Heilkunst und angewandter Naturwissenschaft - wissenschaftstheoretische Aspekte der Medizin [2-std.]
C. Hick
Mo 18-20 — Neubau Physiologie, 03-227
 - Naturwissenschaftlich-Philosophisches Kolloquium [2-std.]
P. Beckmann, F. Beißer,
C. v. Campenhausen, O. Ewert,
C. Huber, H. Oehlert, P. Schneider,
P. Schölmerich, E. Thomas, W. Zohlhöfer
14-tägl.: Mi 19-21 — N 1
Die Einzelveranstaltungen werden durch Plakate angekündigt.
- ***
- Allgemeine Psychologie: Grundlagen des Erkennens [4-std.]
W. Fröhlich
Mo, Di 16-18 — P 1
 - Persönlichkeitspsychologie [2-std.]
H. Krohne
Di 14-16 — P 204
 - Einführung in die Theorie der Schule und die Schulpädagogik [1-std.]
W. Helsper
Mi 18-19 — P 10
 - Pädagogische Theorien des 20. Jahrhunderts [2-std.]
E. Hufnagel
Mi 9-10 — P 3
Fr 9-10 — P 5
 - Erziehungstheorien [2-std.]
F. Kron
Mi 10-12 — P 1
 - Wissenschaft und Bildung - zur Aktualität eines alten Themas [2-std.]
J. Bürmann
Di 10-12 — SB II 02-146
- ***
- Die Verfassung der Bundesrepublik Deutschland - Einführung und Überblick [2-std.]
H. Buchheim
Di 16-18 — P 5
 - Einführung in die Politikwissenschaft [2-std.]
U. Druwe
Di 10-12 — N 1
 - Einführung in das Politische System der Bundesrepublik Deutschland [2-std.]
J. W. Falter
Di 18-20 — P 3
 - Die Europäische Union unter vielfältigem Entscheidungsdruck [1-std.]
P. Fischer
Mi 11-12 — Forum, Hs 13
Beginn erst am 4.12.1996
 - Wirtschaft und Gesellschaft [2-std.]
W. Merkel
Mi 10-12 — Forum Hs 8
 - Der Gemeinwohlbegriff als Problem der pluralistischen Gesellschaft [2-std.]
E. Mandrella
Do 16-18 — SB II 05-432
 - Die Gesellschaften der Europäischen Union im Vergleich [2-std.]
S. Hradil
Mo 10-12 — P 1

- Grundbegriffe der Soziologie [2-std.]
F. Landwehrmann
Di 10-12 — P 11
 - Politische Soziologie:
Prozesse der Interessenvermittlung [2-std.]
B. Nedelmann
Di 14-16 — P 10
 - Vorlesung zur Wirtschafts- und Sozialgeschichte sowie Wirtschaftsgeschichte Westdeutschlands 1950-1990 [3-std.]
V. Hentschel
Mo 14-16 — RW 2
Di 14-15 — RW 3
 - Wenn die Tiere eigentlich Menschen sind. Tiere als Symbole für Menschen und menschliche Eigenschaften in Afrika und im Mittelmeerraum (E 2103/2401; A 281) [2-std.]
J. F. Thiel
Do 14-16 — Forum 7, R 01-715
 - Aberglaube - ausgewählte Themen [1-std.]
H. Schwedt
Mi 15-16 — P 3
 - Theorien der Nachrichtenauswahl [2-std.]
H. M. Kepplinger
Mo 10-11 — Hs 8
Do 10-11 — Hs 8
 - Filmgeschichte im Grundriß - und in der Sicht neuer Forschung [2-std.]
T. Koebner
Di, 14-16 — P 2
 - Visionen des Künstlers. Künstlerfiguren im Film [2-std.]
Mo 18-20 — P 2
 - Der Sortimentsbuchhandel in Deutschland. Ein historischer Längsschnitt [2-std.]
E. Fischer
Do 18-20 — P 4
- ***
- Einführung in die Allgemeine und Vergleichende Literaturwissenschaft (Ringvorlesung) [2-std.]
D. Lamping
Di 14-16 — P 104
 - Roman und Geschichte [2-std.]
B. Spies
Mo 13-15 — P 5
 - Mainzer Jüdische Studien (Ringvorlesung) [2-std.]
D. Lamping
Mo 17-19 — P 3
 - Theatralitätskonzeptionen [2-std.]
R. Münz
Mo 11-13 — P 12
 - Filmgeschichte im Grundriß - und in der Sicht neuer Forschung [2-std.]
Th. Koebner
Di, 14-16 — P 2
 - Visionen des Künstlers. Künstlerfiguren im Film [2-std.]
Mo 18-20 — P 2
 - Aischylos [2-std.]
N. N.
Mi 10-12 — P 206
 - Politische Dichtung in Rom vor und unter Augustus (Überblick, Zeitgeschichte, Einzelinterpretationen) [2-std.]
A. Wlosok
Di 10-12 — P 206
 - Horaz, Epoden und Satiren [2-std.]
K. Sallmann
Mo 11-13 — P 206
 - Lateinische Ringvorlesung: De itineribus olim vel nostra aetate susceptis. Reisen - früher und jetzt [1-std.]
Die Namen der Vortragenden werden bekanntgegeben.
Di 18-19 — P 4
Termine: 6.11., 27.11., 11.12. 1996, 14.1.1997
 - Schillers Dramen [2-std.]
W. Düsing
Mo, Di 14-15 — Mo P 2, Di P 3
 - Das deutsche Drama im 19. Jahrhundert [2-std.]
H.-H. Krummacher
Mi 9-10, Do 12-13 — P 5
 - Das deutschsprachige Drama der Gegenwart (1945 bis in die 80er Jahre) [2-std.]
D. Kafitz
Mo, Mi 13-14 — P 1
 - Ästhetik des Augenblicks. Das 20. Jahrhundert [1-std.]
B. Hillebrand
Di 12-13 — P 1
 - Einführung in die Textinterpretation [2-std.]
F. Busch
Fr 10.30-12 — P 5
 - Britisches Drama und Theater im 20. Jahrhundert [2-std.]
B. Reitz
Mo 10 s.t.-11.30 — P 13

- American Literature 1700-1830 [2-std.]
W. Herget, A. Hornung, K. Lubbers
Di, Do 10-11 — P 1
 - Civil Religion in America [1-std.]
W. Herget
Do 11-12 — P 1
 - American Painting in the Nineteenth Century [1-std.]
K. Lubbers
Di 11-12 — P 1
 - De la Révolution à la Belle Epoque: La littérature française au 19^{ème} siècle [2-std.]
N. N.
Di 12-13.30 — P 3
 - Portugiesische Literatur des 19. Jahrhunderts [2-std.]
E. Geisler
Fr 10-11.30 — P 203
 - Geschichte der polnischen Literatur: Młoda Polska [1-std.]
B. Schultze
Mi 14-15 — P 10
 - Der Sortimentsbuchhandel in Deutschland. Ein historischer Längsschnitt [2-std.]
E. Fischer
Do 18-20 — P 4
 - Einführung in die Computer- und Korpuslinguistik [2-std.]
D. Seelbach
Di 10-12 — P 110
 - Einführung in die Pragmatik [2-std.]
W. Bisang
Do 13.30-15 — P 104
 - Zur Geschichte der deutschen Sprache unter besonderer Berücksichtigung der kulturhistorischen Relevanz des Wortschatzes (II) (Neuzeit und Gegenwart) [1-std.]
W. Kleiber
Mi 11.15-12 — P 4
 - Biblisches Hebräisch für Lehramtsstudierende und Hörer aller Fachbereiche II [2-std.]
R. Lehmann
n.V.
Verabredung von Zeit und Ort: Donnerstag, 31. Oktober, 10 s.t., Raum 02-509
- ***
- Die Kunst der Parthenonzeit und das Problem der Klassik [2-std.]
A. Leibundgut-Maye
Mi 13-15 — P 3
- Geschichte der Kunst von der Spätantike bis zur Gegenwart: Spätantik/frühchristliche und byzantinische Kunst [2-std.]
U. Peschlow
Mo 18-20
 - Die Kunst des Barock-Zeitalters [2-std.]
M. Bringmann
Do 17-19
 - Französische Malerei und Skulptur seit 1815 [2-std.]
H.-J. Imiela
Di 18-20
 - Geschichte der Ästhetischen Erziehung [2-std.]
W. Reiß
Mi 14-16 — R 023
 - Nietzsche und die Kunst [2-std.]
J. Zimmermann
14 tägl.: Do 17-19 — N 3
 - Vorlesung: TRIPTYCHON. Geschichte und Funktion einer Form [2-std.]
F. Mennekes
Mi 12-14 — R 142
 - American Painting in the Nineteenth Century [1-std.]
K. Lubbers
Di 11-12 — P 1
 - Die Opern W.A. Mozarts [2-std.]
C.-H. Mahling
Do 11-13
 - Zur Geschichte der Musikgeschichtsschreibung [2-std.]
A. Beer
Di 11-13
 - Kirchenmusikalisches Praktikum: Christ ist erstanden [2-std.]
M. Bitsch-Molitor
Di 19-20.30 — Alter Musiksaal
 - Orchester (Registerproben, Streicher und Bläser, Tuttiprobe) [4-std.]
J. Daus
Do 19-22 — Alte Mensa, Forum
1. Probe: 31. Oktober 1996
 - Chor (Registerproben, Tutti) [4-std.]
J. Daus
Mi 19-22 — Alte Mensa, Forum
1. Probe: 30. Oktober 1996
 - Ensemble für historische Tänze [4-std.]
U. Großkreutz
Mo 17-20 — Musiksaal, Becherweg 2
- ***

- Einführung in die Vorgeschichte der Britischen Inseln [2-std.]
N. Bantelmann
Di 11-13
 - Einführung in die Geschichtswissenschaft [2-std.]
M. Matheus
Mo 10-12 — P 5
 - Geschichte des ägyptischen Staates im Überblick [2-std.]
R. Gundlach
Mo 12-13, Do 12-13 — P 3
 - Der Aufstieg Makedoniens zur Weltmacht [2-std.]
L. Schumacher
Di 10-12 — P 3
 - Kulturgeschichte des Hl. Römischen Reiches von 1648 bis 1803 (1. Teil) [2-std.]
P. C. Hartmann
Mi 10-12 — P 5
 - Die Weimarer Republik 1919-1933 [3-std.]
W. Baumgart
Do 12-13, Fr 11-13 — P 4
Fr 11-13 — P 2
 - Deutsche Geschichte zwischen Zusammenbruch und Spaltung 1943-1945 [2-std.]
W. Altgeld
Do 12-14 — P 10
 - Grundzüge der sowjetischen Außenpolitik 1917-1949 [2-std.]
E. Oberländer
Di, Mi 15-16 — P 5
 - Vorlesung zur Wirtschafts- und Sozialgeschichte sowie Wirtschaftsgeschichte Westdeutschlands 1950-1990 [3-std.]
V. Hentschel
Mo 14-16 — RW 2
Di 14-15 — RW 3
 - Deutsche Rechtsgeschichte [4-std.]
A. Roth
Mo 10-12, Mi 10-12 — N 1
 - Verfassungsgeschichte der Neuzeit [2-std.]
D. Kugelmann
Mi 17-19 — RW 2
 - Geschichte der Medizin (historische, kulturelle und soziale Grundlagen des ärztl. Denkens, Wissens und Handelns) [2-std.]
W. F. Kümmel
Do 10-12 — SR 1120 des Medizinhist. Inst., Am Pulverturm 13, UG
 - Die Zahnheilkunde in der Geschichte der Medizin [1-std.]
K.-D. Fischer
Di 11-12 — SR U 1 1120 des Inst., UG
Beginn: 5.11.96
 - Wissenschaftshistorisches Kolloquium [2-std.]
W. F. Kümmel, K.-D. Fischer, G. Lilienthal, M. Kutzer, K.-D. Thomann
Di 18-20 — SR 1120 des Inst., Am Pulverturm 13, UG
 - Geschichte der exakten Naturwissenschaften IV [2-std.]
D. Rowe
Di 14-16 — 04-422
 - Ideengeschichte der Analysis im 19. Jahrhundert [2-std.]
K. G. Kalb
Mo 12-14 — 05-132
 - Geschichte der Biologie (17. Jahrhundert) [2-std.]
Ä. Bäumer-Schleinkofer
Mo 15-17 — Hs 18
 - Geschichte der Naturwissenschaften unter besonderer Berücksichtigung der Pharmazie [1-std.]
P. Heilmann
Mo 14-15 — SR Pharmazie
- ***
- Naturwissenschaftlich-Philosophisches Kolloquium [2-std.]
P. Beckmann, F. Beißer, C. v. Campenhausen, O. Ewert, C. Huber, H. Oehlert, P. Schneider, P. Schölmerich, E. Thomas, W. Zohlhöfer
14-tägl.: Mi 19-21 — N 1
Die Einzelveranstaltungen werden durch Plakate angekündigt.
 - Philosophie und Medizin: Zwischen Heilkunst und angewandter Naturwissenschaft - wissenschaftstheoretische Aspekte der Medizin [2-std.]
C. Hick
Mo 18-20 — Neubau Physiologie, 03-227
 - Toxikologie für Chemiker und andere Naturwissenschaftler [5-std.]
B. Kaina, D. Mayer, W. Oesch, K. L. Platt, P. Steinberg, R. Wieser
Mo 17-19 — Hs 21

- Mechanismen toxischer Wirkung von Chemikalien (Spezialtitel, Z. u. O. werden mitgeteilt) [2-std.]
F. Oesch
Seminarraum im Hochhaus der Klin. Theor. Inst. am Augustusplatz
- Die Wirkung des Alkohols. Weitere differenzierte Untersuchungsmethoden [1-std.]
G. Walther
Do 18-19 — P 201
- Organ- und Zelltypspezifität der Tumorentstehung, -entwicklung und -prävention [2-std.]
N. N.
Fr 16.30-18 — SR im Hochhaus der Klinisch-theoretischen Institute, Augustusplatz, Erdgeschoß
Näheres ist dem Aushang zu entnehmen
- Lipide, Membranen und Bioenergetik [2-std.]
K. Dose
Mo, Do 11-12 — GrHs der Chemie
- Einführung in die Pflanzengeographie (Formationslehre) [1-std.]
D. Lippnitz
Mi 12-13 — Hs 18
- Die Evolution der Pflanzen [2-std.]
J. W. Kadereit
Do 9-11 — SR 275 Spez. Botanik
- Populationsbiologie (Ökologie) [2-std.]
A. Seitz
Mo 13-15 — SR 11
- Schwerpunkte der Wirbeltierevolution [1-std.,]
B. Viertel
14-tägl.: Fr 9-11 — Hs 18a
- Einführung in die Verhaltensforschung [2-std.]
C. Neumeyer
Di 17-19 — SR 11
- Grundvorlesung in allgemeiner und molekularer Genetik [2-std.]
E. Gateff, G. Technau, E. R. Schmidt, W. Sachsse
Fr 9-11 — Hs 18
- Einführung in die Gentechnologie [2-std.]
E. R. Schmidt
Di 17-19 — Hs 18
- Umwelt gegen Erbe [1-std.]
W. Sachsse
Do 11-12 — KR SB II 03-132
- Analyse des menschlichen Genoms mit molekularen Methoden [1-std.]
E. R. Schmidt mit A. Winterpacht
Do 17-18 — Bibl. Genetik
- Bau und Funktion des menschlichen Körpers (Humanbiologie) [3-std.]
W. Bernhard
Mi 10-12, Do 11-12 — SB II 02-432
- Stoffwechsel und Energetik [2-std.]
G. Uden
Mo 9-11 — SR 11, Inst. f. Zoologie
- Überblick über die Geowissenschaften Einführungsvorlesung [2-std.]
R. Gaupp, A. Kröner, T. Reischmann, N. Schmidt-Kittler, A. Willner
Mi 10-11, Do 11-12 — N 6
- Geologie von Deutschland [1-std.]
S. Diirr
Do 8-9 — N 137
- Einführung in die Erdgeschichte [2-std.]
D. E. Berg
Mo 8-10 — N 6
- Einführung in die Physische Geographie: Klimatologie [2-std.]
M. Domrös
Do, Fr 10-11 — N 3
- Bevölkerungswachstum und Nahrungsspielraum [2-std.]
D. Uthoff
Mo, Mi 12-13 — N 6
- Probleme der Kulturlandschaftsgenese Mitteleuropas [2-std.]
H. Hildebrandt
Di, Mi 11-12 — N 3
- Ägypten: wirtschaftliche und soziale Entwicklungsprobleme eines Dritt-Welt-Landes [2-std.]
G. Meyer
Di 8-10 — N 6
- Forum Komplexitätsforschung - eine Veranstaltung für Fortgeschrittene im Rahmen des Forschungsverbundes komplexer Systeme [2-std.]
P. Beckmann mit C. J. Schmidt
Mo 17-19 — Inst. f. Physik, Staudingerweg 9, Bau 2/413, R 01-128

Sprachlehranlage

- Postanschrift: Sprachlehranlage,
55099 Mainz, Fax 39-43 27
- Besucheranschrift:
Jakob-Welder-Weg 18 (Philosophicum)
- Leitung: Leitender Akad. Direktor
Dr. Dietrich EGGERS,
PZi. 029 und PZi. 022, Tel. 39-26 48,
Sprechstd. Di 9-10 und Do 13.30-14.30
- Sekretariat: Gertrud SANDNER,
Zi. 033, Tel. 39-26 48
- Betriebstechniker: Herbert REIS,
Zi. 027, Tel. 39-42 62
- Wiss. Hilfskräfte: N. N.,
Dorothee SCHWARCK, Zi. 033, Tel. 39-26 48
- Labor I: HSA PR 013, HS PR 013a
- Labor II: PR 05a
- AVI-Raum I: P 200
- AVI-Raum II: P 202
- Techniker-Werkstatt: PR 027, 39-42 62
- Video- und Audio-Studio: PR 030
- Arbeitsraum I: PR 05
- Arbeitsraum II: PR 01
- Arbeitsraum III: PR 23
- Bibliothek und Mediothek: PR 021
- Audiometrie, Digitale Signalverarbeitung und
Tonstudio: PR 024

Studienberatung u. Vertrauensdozenten

Deutsch als Fremdsprache:
Dr. G. BICKES, PZi. 025 (Tel. 39-21 05),
Dr. D. EGGERS, PZi. 029 (Tel. 39-26 48),
Dr. E. MÜLLER-KÜPPERS, PZi. 026,
(Tel. 39-31 88)

Individualbetreuung und Sprachförderung

Für Teilnehmer an den Deutsch-Lehrveranstaltungen und für Studienbewerber, die zu einem der DSH-Termine (s. S. 115) zugelassen sind. Räume 022, 025 und 026, Philosophicum, Jakob-Welder-Weg 18, Untergeschoß:

- In der Vorlesungszeit:
 - Mo, 12-13; E. MÜLLER-KÜPPERS
 - Mo 15-16; G. BICKES
 - Di 12-13; D. EGGERS
 - Mi 12-13; G. BICKES
 - Mi 12-13; E. MÜLLER-KÜPPERS
 - Fr 9-10; D. EGGERS
- In der vorlesungsfreien Zeit:
 - Mo 9-12; E. MÜLLER-KÜPPERS
 - Di 9-12; D. EGGERS
 - Mi 9-12; G. BICKES
 - Do 9-12; G. BICKES
 - Do 14-17; D. EGGERS
 - Fr 9-12; E. MÜLLER-KÜPPERS

Personalteil

Wissenschaftliche Mitarbeiter

- BICKES, Gerhard, Dr. phil., Akad. Oberrat, Lehrkraft für besondere Aufgaben, *Deutsch als Fremdsprache*, Zi. 025, Tel. 39-21 05
- EGGERS, Dietrich, Dr. phil., Leitender Akad. Direktor, *Deutsch als Fremdsprache*, Zi. 029, Tel. 39-26 48. Privat: Rilkeallee 115, 55127 Mainz, Tel. 7 80 53
- MÜLLER-KÜPPERS, Evelyn, Dr. phil., Lehrkraft für besondere Aufgaben, *Deutsch als Fremdsprache*, Zi. 026, Tel. 39-31 88. Privat: Binger Str. 10, 55257 Budenheim, Tel. (0 61 39) 60 45

Lehrbeauftragte

- Gemeinsame Arbeitsräume:
Welderweg 18, Zi. 020, 028, 031, 032
- ABOUB, Abdessalem, *Französisch*, Zi. 031, Tel. 39-47 45

- ANGULO-MARTINEZ, José Luis, *Spanisch*, Zi. 028, Tel. 39-21 77. Privat: Klobenstraße 12, 55252 Kastel, Tel. (0 61 34) 6 96 19
- ANTONOVA, Halyna, *Russisch*, Zi. 028, Tel. 39-21 77. Privat: Werderstr. 2, 65195 Wiesbaden
- ATTALI, Ariela, *Französisch*, Zi. 031, Tel. 39-47 45. Privat: Werderstr. 8, 65195 Wiesbaden
- BELISLE-WOLF, Diane, *Französisch*, Zi. 031, Tel. 39-47 45. Privat: Im Bungert 4, 56072 Koblenz, Tel. (02 61) 2 36 60
- BLEICHER, Thomas, Dr. phil., *Deutsch als Fremdsprache*, Zi. 020, Tel. 39-31 89. Privat: Alte Mainzer Str. 117, 55129 Mainz, Tel. 83 33 66
- CALENTIER, François, *Französisch*, Zi. 031, Tel. 39-47 45. Privat: Feldbergstr. 18, 65510 Hünstetten, Tel. (0 64 38) 47 17
- CASALLAS DE BRAKE, Christina, Dr. phil., *Spanisch*, Zi. 028, Tel. 39-21 77. Privat: Wenzel-Jäksch-Str. 32 a, 65199 Wiesbaden, Tel. (06 11) 46 78 26

- CERONI, Daniela, *Italienisch*, Zi. 031, Tel. 39-47 45. Privat: Am Gonsenheimer Spieß 8, 55122 Mainz, Tel. 32 02 60
- CLERMONT-WOCKER, Liliane, *Französisch*, Zi. 031, Tel. 39-47 45. Privat: Vogelgesangsweg 6, 55124 Mainz, Tel. 47 21 91
- DEASY, John Michael, *Englisch*, Zi. 35, Tel. 39-28 13. Privat: Trajanstr. 16, 55131 Mainz
- DEHOS, Sabine, *Deutsch als Fremdsprache*, Zi. 020, Tel. 39-31 89. Privat: Münchhofpforte 33, 55270 Essenheim, Tel. (0 61 36) 8 86 58
- FÄRBER, Andreas, Dr. phil., *Englisch*, Zi. 028, Tel. 39-21 77. Privat: Schwalbacher Str. 25, 65343 Eltville, Tel. (0 61 23) 55 73
- GAMM, Heinold, Dr. med., *Spanisch*, Tel. 17-72 43. Privat: Vogelsbergstraße 19, 55129 Mainz, Tel. 50 97 38
- GUNDLACH, Cornelia, *Deutsch als Fremdsprache*, Zi. 020, Tel. 39-31 89. Privat: Hänleingäßchen 5, 55116 Mainz, Tel. 23 54 76
- HATTEMER, Alice, *Englisch*, Zi. 028, Tel. 39-21 77. Privat: Am Marienpfad 1, 55128 Mainz, Tel. 3 44 88
- HEIBEL, Monika, *Deutsch als Fremdsprache*, Zi. 020, Tel. 39-31 89. Privat: Gleiwitzer Str. 3, 55131 Mainz, Tel. 5 58 90
- HOFMANN, Katharina, *Russisch*, Zi. 028, Tel. 39-21 77. Privat: Gustav-Freytag-Straße 11, 65189 Wiesbaden, Tel. (06 11) 37 31 89
- HOPPE, Sabine, *Deutsch als Fremdsprache*, Zi. 020, Tel. 39-31 89. Privat: Kirchgasse 48, 55126 Mainz, Tel. 47 50 58
- JOOS, Ingrid, *Spanisch*, Zi. 028, Tel. 39-21 77. Privat: Galileistr. 32 a, 65193 Wiesbaden, Tel. (0 67 33) 6 92 27 (dienstl.)
- JÜNGST, Heike, Dr. phil., *Englisch*, Zi. 028, Tel. 39-21 77. Privat: Kehlweg 64, 55124 Mainz, Tel. 47 27 27
- KIM, Dong-Uk, *Koreanisch*, Zi. 031, Tel. 39-47 45. Privat: Canisiusstr. 27-31, Zi. 188, 55122 Mainz, Tel. 4 11 75
- KÖSTER, Cornelia, *Deutsch als Fremdsprache*, Zi. 020, Tel. 39-31 89. Privat: Talstr. 73 a, 55218 Ingelheim, Tel. (0 61 32) 8 44 24
- LANGETEPE, Sigrun, *Deutsch als Fremdsprache*, Zi. 020, Tel. 39-31 89. Privat: Viktoriastr. 9, 65189 Wiesbaden, Tel. (0 6 11) 30 63 29
- LEINWOHL, Ellen Sue, *Englisch*, Zi. 028, Tel. 39-21 77. Privat: Adelungstr. 11, 55131 Mainz, Tel. 5 36 30
- MALPELI-GRÜN, Maria-Grazia, *Italienisch*, Zi. 031, Tel. 39-47 45. Privat: Skagerrakstraße 1, 55128 Mainz, Tel. 36 19 12
- MARTINEZ-SANCHEZ, Elena, *Spanisch*, Zi. 031, Tel. 37-47 45. Privat: Am Gonsenheimer Spieß 1, 55122 Mainz, Tel. 3 14 84
- NIEDENTHAL, Carola, *Deutsch als Fremdsprache*, Zi. 020, Tel. 39-31 89. Privat: Lanzelhohl 4, 55128 Mainz, Tel. 36 12 89
- NIETZEL, Margot, *Deutsch als Fremdsprache*, Zi. 020, Tel. 39-31 89. Privat: Buchenweg 4, 55262 Heidesheim, Tel. (0 61 32) 5 97 38
- PAPADOPOULOS, Christiane, Dr. phil., *Französisch*, Zi. 031, Tel. 39-47 45. Privat: Mainzer Weg 4, 55263 Wackernheim, Tel. (0 61 32) 5 95 66
- PARMA, Vinicio Piero, *Italienisch*, Zi. 031, Tel. 39-47 45. Privat: Weintorstr. 17, 55116 Mainz, Tel. 22 86 77
- PLUMMER, Patricia, *Englisch*, Zi. 028, Tel. 39-34 77/21 45. Privat: Forsterstr. 21, 55118 Mainz, Tel. 63 22 75
- RAU-MANN, Dagmar, *Deutsch als Fremdsprache*, Zi. 020, Tel. 39-31 89. Privat: An der Bruchspitze 49, 55122 Mainz, Tel. 68 94 00
- ROJAS TORO, Marta, *Spanisch*, Zi. 028, Tel. 39-21 77. Privat: Im Haferacker 13, 55497 Elbern, Tel. (0 67 64) 14 10
- SANCASSANO WILHELM, Maria Lucia, *Italienisch*, Zi. 031, Tel. 39-47 45. Privat: Am Gonsenheimer Spieß 47, 55122 Mainz, Tel. 38 67 39
- SCHILIRO, V. Renata, *Italienisch*, Zi. 031, Tel. 39-47 45. Privat: Am Gonsenheimer Spieß 1, Zi. 213, 55122 Mainz, Tel. 3 74 07-27
- SCHÜZ, Marianne, Dr. phil., *Englisch*, Zi. 028, Tel. 39-21 77. Privat: Biebricher Allee 25, 65187 Wiesbaden, Tel. (06 11) 8 52 85
- SOTO DE KAMANN, Silvia, *Spanisch*, Zi. 028, Tel. 39-21 77. Privat: Im Brühl 32, 55218 Ingelheim, Tel. (0 61 32) 31 28
- STAFFORD-FRENKEL, Jane, *Englisch*, Zi. 028, Tel. 39-21 77. Privat: Schöne Aussicht 15, 61476 Kronberg, Tel. (0 61 73) 6 87 25
- WETZLING, Sharon, *Englisch*, Zi. 028, Tel. 39-21 77. Privat: Hohenheimer Str. 66, 65462 Ginsheim
- WIEMER, Claudia, *Deutsch als Fremdsprache*, Zi. 020, Tel. 39-31 89. Privat: Hans-Böckler-Straße 7a, 55128 Mainz, Tel. 36 84 07
- WILHELM, Astrid, *Russisch*, Zi. 028, Tel. 39-21 77/ 28 09. Privat: Röntgenstr. 3, 55128 Mainz, Tel. 36 63 58
- ZEHREN, Sigrid, *Deutsch als Fremdsprache*, Zi. 020, Tel. 39-31 89. Privat: Lessingstr. 21, 55118 Mainz, Tel. 61 44 16

ZILCHER, Hildegard, *Deutsch als Fremdsprache*,
Zi. 020, Tel. 39-31 89. Privat: Am Kuk-
kucksschlag 2, 55122 Mainz, Tel. 17 28 97

ZÖLLNER, Inge, *Deutsch als Fremdsprache*, Zi.
020, Tel. 39-31 89. Privat: Pfarrer-Falk-Str. 25,
55270 Klein-Winterheim

Lehrveranstaltungen

Deutsch als Fremdsprache

Deutsche Sprachprüfung für den Hochschulzugang ausländischer Studienbewerber (DSH) und Einstufungstests

TERMIN: 8./9. OKTOBER 1996

- Anmeldung und mündlicher Einstufungstest:
Dienstag, 8. Oktober 1996, 10-12 Uhr — P202
(Ohne Anmeldung ist die Teilnahme an den Prüfungen nicht möglich)
- Beginn der Prüfungen:
Mittwoch, 9. Oktober 1996, 9 Uhr
- Ergebnisse bzw. mündliche Prüfungen:
Donnerstag, 17. Oktober 1996 ab 9 Uhr
(Philosophicum, Jakob-Welder-Weg 18, Untergeschoß)

A) Sprachlehrveranstaltungen vor Aufnahme des Fachstudiums

PHASE I: EINFÜHRUNG IN DIE WISSENSCHAFTSBEZOGENE STANDARDSPRACHE

- Kurs A [12-std.]
M. Nietzel
Mo 8.30-11 — PR 01
Fr 9 s.t.-11.30 — PR 23
C. Köster
Di 10.30-13 — P202
Do 10.30-13 — PR 01
- Phonetik [2-std.]
E. Müller-Küppers
Di 9 s.t.-10.30 — PR 05 a
- Kurs B [12-std.]
S. Langetepe
Mo 11 s.t.-13.30 — PR 01
Di 8.30-11 — PR 23
D. Rau-Mann
Do 8.30-11 — P202
Fr 8.30-11 — PR 013
- Phonetik [2-std.]
E. Müller-Küppers
Di 11 s.t.-12.30 — PR 05 a

PHASE II: EINFÜHRUNG IN DIE WISSENSCHAFTSSPRACHE

- Kurs A [14-std.]
G. Bickes
Mo 12.30-15 — PR 202
Di 8 s.t.-10.30 — P202
Mi 8.30-10 — PR 01
C. Gundlach
Mi 10.30-13 — PR 01
Do 8.30-11 — PR 23
- Kurs B [14-std.]
S. Dehos
Mo 8 s.t.-10.30 — PR 23
Di 14 s.t.-16.30 — PR 01
G. Bickes
Di 11 s.t.-12.30 — PR 23
S. Plassmann
Do 13 s.t.-15.30 — PR 01
Fr 8 s.t.-10.30 — P202
- Kurs C [14-std.]
N. N.
Di 13 s.t.-15.30 — PR 05
Mi 13 s.t.-15.30 — P200
G. Bickes
Mi 11 s.t.-12.30 — P200
P. Hundemer-Friedman
Do 8.30-11 — PR 013
Fr 9 s.t.-11.30 — P05

PHASE III: SCHRIFTLICHE UND MÜNDLICHE KOMMUNIKATIONSVERFAHREN IM AKADEMISCHEN BEREICH

(zur Vorbereitung auf die Deutsche Sprachprüfung für den Hochschulzugang ausländischer Studienbewerber, DSH)

- Kurs A
 - Textwiedergabe (Mitschrift u. Wiedergabe gesprochener wissenschaftlicher Texte) [8-std.]
D. Eggers
Di 8.30-12 — PR 05
Do 13.30-17 — P202
 - Textanalyse und Textbearbeitung [8-std.]
E. Müller-Küppers
Mo 8.30-12 — P200
Mi 8.30-12 — PR 23

- **Kurs B**
 - Textwiedergabe (Mitschrift u. Wiedergabe gesprochenen wissenschaftlicher Texte) [8-std.]
C. Wiemer
Mo 8.30-12 — P 202
Mi 8.30-12 — PR 05
 - Textanalyse und Textbearbeitung [8-std.]
I. Zöllner
Di 8 s.t.-11.30 — PR 01
Fr 8.30-12 — P 200
- **Kurs C**
 - Textwiedergabe (Mitschrift u. Wiedergabe gesprochenen wissenschaftlicher Texte) [8-std.]
M. Heibel
Di 8.30-12 — P 200
Fr 8.30-12 — PR 01
 - Textanalyse und Textbearbeitung [8-std.]
S. Hoppe
Mo 12.30-16 — P 200
Do 8.30-12 — P 200

B) Sprachlehrveranstaltungen nach Aufnahme des Fachstudiums (Phase IV)

- IV.1 Einführung in wissenschaftliche Arbeitstechniken [2-std.]
D. Eggers
Mi 8 s.t.-9.30 — P 200

- IV.2 Übungen zur Aussprache (Lautbildung und Intonation). Kleingruppenunterricht in Verbindung mit der Lehrveranstaltung IV.1 [2-std.]
E. Müller-Küppers
Z. u. O. n. V.
Anmeldung in der Sprechstunde Zi. 026
- IV.3 Wissenschaftssprachlich relevante grammatische Strukturen [2-std.]
G. Bickes
Mo 16 s.t.-17.30 — PR 01
- IV.4 Wirtschaftskommunikation [2-std.]
G. Bickes
Do 11 s.t.-12.30 — PR 23
- IV.5 Übungen zur aktuellen Landeskunde [2-std.]
D. Eggers
Mi 9.30-11 — P 200
- IV.6 Einführung in die Fachsprache der Sozialwissenschaften [2-std.]
E. Müller-Küppers
Do 9.30-11 — PR 05

C) Sprachlehrveranstaltungen für ausländische Gastwissenschaftler

- Deutsch als Fremdsprache für Anfänger [6-std.]
T. Bleicher
Mo, Fr 18 s.t.-20.30 — PR 013
- Deutsch als Fremdsprache für Fortgeschrittene [6-std.]
S. Panitz
Di, Do 18 s.t.-20.30 — PR 05

Sprachlehrveranstaltungen für Hörer aller Fachbereiche

- Angebot Wintersemester 1996/97
Änderungen des ausgedruckten Angebotes sind möglich; sie werden rechtzeitig vor Semesterbeginn bekanntgegeben:
 - Bereich Campus: Philosophicum, Erd- u. Untergeschoß, Neue Mensa
 - Bereich Klinikum: Haupteingang und Kasino
 - Anmeldung und Einstufung
 - Phasen I und II:
Für alle Kurse wird eine Einstufung nach Schwierigkeitsgrad und Fachrichtung angestrebt. Die Anmeldung dient daher auch der Einstufungsberatung.
 - Phase III dient der Einführung in die jeweiligen Fachsprachen
 - Phase IV:
Voraussetzung für die Teilnahme an den Kursen ist die Beherrschung der jeweiligen Sprache. Diese Kurse sind für Studierende ab dem 4. Semester, die schon im Ausland waren und/oder in der Zielsprache sehr gewandt sind und für Angehörige des Lehrkörpers.
 - Anmeldung zu den Sprachkursen im Philosophicum, Dienstag, 29. Oktober und Mittwoch, 30. Oktober 1996, jeweils für
 - Englisch: 9-12, P 202
 - Französisch: 14-17, P 202
 - Italienisch: 9-12, P 200
 - Koreanisch: 9-12, P 200
 - Russisch: 9-12, P 200
 - Spanisch: 13.30-16.30, P 200
- Beginn aller Kurse: ab Montag, 4. November 1996

Englisch**LEVEL I: FOUNDATION IN ENGLISH****I.1 Fundamentals of English -intensive I**

[3-std.]

H. Jüngst

Di 13 s.t.-15.30 — P202

Kursmaterial: Headway Elementary

LEVEL II: PROGRESSING IN ENGLISH**II.3 Oral and Written Practice [2-std.]***A. Hattemer*

Fr 16 s.t.-17.30 — PR 05

Kursmaterial: Headway Pre-Intermediate

II.4 English in Review – intermediate [2-std.]*M. Schüz*

Mo 10.30-12 — PR 23

Kursmaterial: Headway Intermediate

II.5 English in Review – advanced [2-std.]*S. Wetzling*

Mi 15 s.t.-16.30 — PR 01

Kursmaterial: Headway Upper Intermediate

II.6 Advanced Communication Skills [2-std.]*J. Stafford*

Fr 16.30-18 — P200

Kursmaterial: Headway Advanced

II.7 Individual Needs – advanced [2-std.]*E. Leinwohl*

Do 14.30-16 — P200

Kursmaterial: English Grammar in Use - Intermediate Level

LEVEL III: ENGLISH FOR SPECIAL PURPOSES**III.1 English for Business (BWL) [3-std.]***A. Hattemer*

Do 16 s.t.-18.30 — PR 01

III.2 English for Economics (VWL) [3-std.]*S. Wetzling*

Mi 12 s.t.-14.30 — PR 23

III.3 English for Medicine [3-std.]*A. Färber*

Fr 12 s.t.-14.30 — PR 01

III.4 English for Health Care and Medical Studies Abroad [3-std.]*A. Färber*

Fr 15 s.t.-17.30 — PR 01

III.5 Selected Topics in the Humanities (Geisteswissenschaften) [3-std.]*H. Jüngst*

Di 16.30-19 — PR 01

III.6 Selected Topics in the Natural Sciences [3-std.]*M. Schüz*

Mo 18 s.t.-20.30 — P202

III.7 English for Law [3-std.]*J. M. Deasy*

Mi 18 s.t.-20.30 — PR 23

III.8 English for Sociology [3-std.]*P. Plummer*

Mo 13.30-16 — PR 01

III.9 History and Political Science [3-std.]*J. Stafford*

Do 18 s.t.-20.30 — PR 23

LEVEL IV: LANGUAGE AND SOCIETY**IV.4 Special Topic: Images of the USA and Germany [3-std.]***E. Leinwohl*

Fr 15.30-18 — P202

Französisch**NIVEAU I: INITIATION**

- Kursmaterial: Espaces I

I.1 Première rencontre avec la langue [3-std.]*C. Papadopoulos*

Mi 13 s.t.-15.30 — P202

I.2 Élargissement des notions fondamentales [3-std.]*A. Attali*

Fr 11.30-14 — P23

I.3 Renforcement des notions communicatives [3-std.]*L. Clermont-Wocker*

Mo 18 s.t.-20.30 — PR 23

I.4 Échanges interactifs [3-std.]*A. Aboub*

Di 12 s.t.-14.30 — P200

NIVEAU II: APPROFONDISSEMENT

- Kursmaterial: Espaces 2

II.1 Structures et situations d'interaction [3-std.]*F. Calentier*

Di 11.30-14 — PR 01

II.2 Entraînement à l'expression orale [3-std.]*D. Bélisle-Wolf*

Di 15 s.t.-17.30 — PR 23

II.3 Variation sur un thème [2-std.]*D. Bélisle-Wolf*

Di 18 s.t.-19.30 — PR 23

NIVEAU III: LANGUE ET SOCIÉTÉ

- III.1 L'actualité en France 1: Langue et société [2-std.]
F. Calentier
Mo 11 s.t.-12.30 — PR 05
- III.2 L'actualité en France 2: aspects économiques et politiques [2-std.]
L. Clermont-Wocker
Di 17. 30-19 — P 200
- III.3 Littérature et médias [2-std.]
A. Attali
Fr 15 s.t.-16.30 — PR 013
- III.4 Initiation à la langue de la médecine [2-std.]
A. Aboub
Fr 12 s.t.-13.30 — P 202

NIVEAU IV: RHÉTORIQUE

- IV.1 Travail stylistique sur l'expression orale et écrite [2-std.]
C. Papadopoulos
Mi 16.30-18 — P 200

Italienisch

I. FASE INIZIALE

- Kursmaterial: Corso Italia I und Zusatzmaterialien
- I. In Italiano, prego! [3-std.]
V. Parma
Do 11 s.t.-13.30 — PR 013
- I.1 Tra il dire e il fare [3-std.]
L. Sancassano
Di 15.30-18 — PR 013
- I.2 Parlo, dunque sono [3-std.]
D. Ceroni
Mo 14.30-17 — PR 23
- I.3 Avanti, avanti! [3-std.]
L. Sancassano
Mi 10.30-13 — P 202

- I.4 Vorrei e non vorrei [3-std.]
M. G. Malpeli-Grün
Do 16 s.t.-18.30 — PR 013

II. FASE DI APPROFONDIMENTO

- Kursmaterial wird in den jeweiligen Kursen bekanntgegeben
- II.1 Come pioveve [3-std.]
R. Schiliró
Di 18 s.t.-20.30 — PR 013
- II.2 Mi dica [3-std.]
M. G. Malpeli-Grün
Fr 16.30-19 — PR 23
- II.3 Se fossi fuoco [3-std.]
V. Parma
Mi 12 s.t.-14.30 — PR 05
- III. FASE DI PERFEZIONAMENTO
- III.1 »Quel ramo del lago di ... « (A. Manzoni) [3-std.]
D. Ceroni
Di 14.30-17 — P 200

Koreanisch

- I. Koreanisch für Anfänger [2-std.]
D.-U. Kim
Mo 16 s.t.-17.30 — P 200
- II Koreanisch für Fortgeschrittene [2-std.]
D.-U. Kim
Do 16 s.t.-17.30 — P 200

Russisch

PHASE I: EINFÜHRUNGSKURSE

- Kursmaterial: MOCT - Modernes Russisch
- I. Einführung in die russische Sprache der Gegenwart [3-std.]
A. Wilhelm
Di 12.30-15 — PR 23

Sprachandragogik

Kontaktstudium »Erwachsenengemäßes Lehren und Lernen einer Fremdsprache«
(Beschreibung s. S. 86)

- Kontaktadresse:
Johannes Gutenberg-Universität,
Zentralstelle für universitäre Fort- und
Weiterbildung, 55099 Mainz
Tel. 39-21 33, Fax 39-47 14
- Besucheranschrift:
Forum 4, 1. OG, Zi. 01-416

Nächste Lerneinheit

- Testen und Prüfen
R. Piedmont
Wochenendseminar: 11. 10./12.10. 1996
- Schreiben im Unterricht
E.-M. Willkopp
Wochenendseminar: 28.02./01.03. 1997

- II. Grundkenntnisse der russischen Sprache [3-std.]
A. Wilhelm
 Di 15.30-18 — P 202
- III. Vertiefung der Grundkenntnisse [3-std.]
K. Hofmann
 Di 18 s.t.-20.30 — P 202
- IV. Erweiterung der Sprachkenntnisse [3-std.]
K. Hofmann
 Mi 18 s.t.-20.30 — P 200
- V. /VI. Mündliche und schriftliche Kommunikation/Textbearbeitung [3-std.]
H. Antonova
 Mi 18 s.t.-20.30 — P 202

Spanisch

(Für die Kurse sind 3-4 Stunden Hausaufgaben erforderlich)

- I.1 Curso umbral de español [3-std.]
I. Joos
 Fr 13 s.t.-15.30 — P 202
 Lehrmaterial: Puente I
- I.2 Preparándonos para la comunicación básica [3-std.]
S. Soto de Kamann
 Mi 8 s.t.-10.30 — P 202
 Lehrmaterial: Puente I
- II.1 Practicando las bases de la comunicación [3-std.]
J. Angulo-Martínez
 Mo 15 s.t.-17.30 — P 202
 Lehrmaterial: Puente I
- II.2 Avances de nuestros conocimientos del idioma [3-std.]
C. Casallas de Brake
 Mo 8.30-11 — PR 05
 Lehrmaterial: Puente I
- III.1 Práctica idiomática para avanzados [3-std.]
E. Martínez
 Mo 12 s.t.-14.30 — PR 23
 Lehrmaterial: Puente II
- III.2 Profundizando la comunicación oral y escrita [3-std.]
M. Rojas Toro
 Di 13 s.t.-15.30 — PR 013
 Lehrmaterial: Puente II
- IV. Prácticas avanzadas de comunicación [3-std.]
J. Angulo-Martínez
 Mi 14.30-17 — PR 23
 Lehrmaterial: Puente II
- V. Prácticas para avanzados 1 [3-std.]
M. Rojas-Toro
 Do 12.30-15 — PR 23
 Lehrmaterial: Puente II
- VI. Prácticas para avanzados 2 [3-std.]
S. Soto de Kamann
 Do 8 s.t.-10.30 — PR 01
 Lehrmaterial: Sin Tope
- VII. Prácticas para avanzados 3 [3-std.]
C. Casallas de Brake
 Mi 8.30-11 — PR 023
 Lehrmaterial: Sin Tope
- Especializándose en español. Español para Ciencias Humanas
H. Gamm
 (wird wieder im Sommersemester angeboten)

Zentrum für Datenverarbeitung

- Postanschrift: Zentrum für Datenverarbeitung, Johannes Gutenberg-Universität, 55099 Mainz, Fax 39-64 07
- Besucheranschrift: Bentzelweg 12 (Naturwissenschaftliches Institutsgebäude)
- E-Mail-Nummer: *Benutzername@uni-mainz.de*; im folgenden werden vor @ nur die Benutzernamen aufgeführt
- Leiter: Univ.-Prof. Dr. Klaus MERLE, Tel. 39-63 01, merle@, Sprechzeiten n. V.
- Technischer Leiter: Dr. Frank SCHMUTZLER, Tel. 39-63 05, schmutzler@, Sprechzeiten Mo 10-12 o. n. V.
- Vorzimmer: Jutta EGGER, Tel. 39-63 00, egger@, Sprechzeiten Mo-Fr 9-12;

- Christine FUCHS, Tel. 39-63 00, fuchs@, Sprechzeiten Mo-Do 14-16, Fr 12-14
- Sekretariat/Verwaltung: Birgitta TISCHBEIN, Tel. 39-63 02, tischbei@; Sekretariat/Kopierer: Erika RUIZ GARZA, Tel. 39-63 02, garza@, Sprechzeiten Mo-Do 9-12, 14-16, Fr 9-12

Betriebsabteilung:

- Leiter: Dipl.-Math. M. MAIER, Tel. 39-63 36, maier@, Sprechzeiten n. V.
- Betriebsmittelverwaltung: H. PICHLMAIER, Tel. 39-64 46, pichlmaier@, Sprechzeiten Mo-Fr 9.30-11.30, Mo-Do 13.30-15.30
- Maschinensaal: Tel. 39-64 66

- Maschinensalleiter: Dipl.-Inform. (FH) M. MALDANER, Tel. 39-63 18, maldaner@, Sprechzeiten: Mo-Fr 9-11
- Anrufbeantworter für Störungen: Tel. 39-28 01
- Technik: Raum 10, Tel. 39-63 11/63 12, Sprechzeiten: Di, Fr 9-11
- Informationen zum Rechenbetrieb: Tel. 39-47 91

Systembetreuung:

- VMS-Arbeitsgruppe:
Leiter: Dipl.-Phys. M. KÖNIG, Tel. 39-63 07, koenig@, Angelika BRUMBY, Anneliese HEIMBÜRGER, Tel. 39-63 19, brumby@, heimbuerger@, Karin TUNG, Tel. 39-63 08, tung@, Jutta ZIMMERMANN, Tel. 39-63 24, zim@, Sprechzeiten: Mo, Di, Do, Fr 10-12
- Unix-Arbeitsgruppe:
Sprechzeiten: Mo, Di, Do, Fr 10-12
Dr. A. HEIL, Tel. 39-63 58, heil@, J. HUEG, Tel. 39-63 17, hueg@, C. MARTIN, Tel. 39-63 16, cmartin@, Dr. R. SCHÖPF, Tel. 39-63 16, schoepf@, Dr. S. SCHARDT, Tel. 39-63 15, schardt@, M. TACKE, Tel. 39-63 27, tacke@
- Netzwerkgruppe:
Sprechzeiten: Mo, Di, Do, Fr 10-12
Leiter: Dr. J. WEISS, Tel. 39-63 16, weiss@, F. NEUGEBAUER, Tel. 39-63 57, neugebauer@, Anja SLOWINSKI, Tel. 39-63 23, slowi@, M. TACKE, Tel. 39-63 27, tacke@
- Workstation-Labor: Tel. 39-64 09

Personalteil

Universitätsprofessor auf Lebenszeit

MERLE, Klaus, Dr. rer. nat., Dipl.-Phys., Leiter des Zentrums für Datenverarbeitung, Tel. 39-63 01.
Privat: Carl-Zuckmayer-Str. 27, 55127 Mainz, Tel. 47 38 39

Wissenschaftliche Mitarbeiter

BRANDT, Walter, Wiss. Ang., Dipl.-Päd., Tel. 39-63 25
GREUEL, Günter, Wiss. Ang., Dipl.-Math. (freigestellt), Tel. 39-55 57
HEIL, Alfons, Wiss. Ang., Dr. rer. nat., Dipl.-Phys., Tel. 39-63 58
HEIMBÜRGER, Anneliese, Wiss. Ang., Dipl.-Math., Tel. 39-63 19
KALB, Klaus Gero, Wiss. Ang., Prof. Dr. rer. nat., Dipl.-Math., Tel. 39-63 33. Privat: Sertoriusring 207, 55126 Mainz
KÖNIG, Markus, Wiss. Ang., Dipl.-Phys., Tel. 39-63 07

Abteilung Anwenderbetreuung:

- Leiterin: Dipl.-Math. D. MÜLLER, Tel. 39-63 21, mueller@, Sprechzeiten n. V.
- Mitarbeiter:
W. BRANDT, Tel. 39-63 25, brandt@, G. GREUEL (freigestellt), M. KÖNIG, Tel. 39-63 07, koenig@, D. STUMPEN, Tel. 39-63 25, stumpen@, Dr. Zarah TARAF, Tel. 39-63 21, taraf@, Karin TUNG, Tel. 39-63 08, tung@, Dr. S. WENNEIS (freigestellt), Jutta ZIMMERMANN, Tel. 39-63 24, zim@, Sprechzeiten: Mo, Di, Do, Fr 10-12
- Zentrale Beratungsstelle: Raum 00 453, Tel. 39-63 63, Sprechzeiten Mo-Fr 9-12, 13-16
- Bibliothek: N. N., 39-63 45, Tel. 39-63 45, Sprechzeiten Mo-Fr 9-12

Mikrorechnerkoordinierungsstelle:

- Leiter: Prof. Dr. K. G. KALB, Tel. 39-63 33, kalb@, Sprechzeiten Mo 15-16, Mi 14-16 o. n. V.
- Sekretariat: Silvia HERZOG-WÖLFLEIN, Tel. 39-63 34, herzog@, Tel. 39-63 33, Sprechzeiten Mo-Fr 9.30-12
- Mitarbeiter: T. KRATZ, Tel. 39-63 29, kratz@, Sprechzeiten: Mo, Do, Do, Fr 10-12, Elfriede BÖCKENHOLT, Tel. 39-63 31, boeckenholt@, H.-J. GRÄFF, Tel. 39-63 30, graeff@, D. SCHMIDT, Tel. 39-63 32, dschmidt@, Sprechzeiten: Mo-Do 13-14.30

KRATZ, Thomas, Wiss. Ang., Dipl.-Min., Tel. 39-63 29
MAIER, Martin, Wiss. Ang., Dipl.-Math., Tel. 39-63 36. Privat: Spitzwegstr. 8, 55127 Mainz, Tel. 7 29 88
MARTIN, Christoph, Wiss. Ang., Dipl.-Physiker, Tel. 39-63 16
MÜLLER, Doris, Wiss. Ang., Dipl.-Math., Tel. 39-63 21. Privat: Alte Mainzer Str. 119, 55129 Mainz, Tel. 83 92 46
NEUGEBAUER, Friedrich, Wiss. Ang., Dipl.-Phys., Tel. 39-63 57
SCHARDT, Stefan, Wiss. Ang., Dr. rer. nat., Tel. 39-63 15
SCHMUTZLER, Frank, Wiss. Ang., Dr. rer. nat., Dipl.-Phys., Techn. Leiter des ZDV, Tel. 39-63 05. Privat: Gänsauweg 33, 55276 Oppenheim, Tel. (0 61 33) 40 79
SCHÖPF, Rainer, Dr. rer. nat., Dipl.-Physiker, Tel. 39-63 16

TACKE, Markus, Wiss. Ang., Dipl.-Math., Tel. 39-63 27

WEISS, Jürgen, Dr. rer. nat, Dipl.-Physiker, Tel. 39-63 16

WENNEIS, Siegfried, Wiss. Ang., Dr. rer. nat., Dipl.-Phys. (freigestellt), Tel. 39-55 51

Lehrveranstaltungen

zur Elektronischen Datenverarbeitung (EDV) und Informatik

I. Blockveranstaltungen während der vorlesungsfreien Zeit

* = Verant. mit begrenzter Teilnehmerzahl

Für die Veranstaltungen mit begrenzter Teilnehmerzahl sind Anmeldungen erforderlich und ab dem 15. Juli 1996 in der Zentralen Beratungsstelle des Zentrums für Datenverarbeitung möglich. Öffnungszeiten der Zentralen Beratungsstelle: Mo-Fr 9-12 und 13-16. Dort liegen ab Mitte Juni 1996 nähere Informationen zu den Veranstaltungen aus.

▪ UNIX für Anfänger *

J. Hueg

• Kurs A: 07.-11.10.96, Mo-Fr 9-12

• Kurs B: 14.-18.10.96, Mo-Fr 9-12 — KR 1
Übungen nachmittags (KR 1)

▪ UNIX für Fortgeschrittene *

J. Hueg

21.-25.10.96, Mo-Fr 9-12 — KR 1

Übungen nachmittags (KR 1) Voraussetzung:
UNIX-Grundkenntnisse

▪ Einführung in die PC-Benutzung unter WINDOWS *

K. G. Kalb, D. Müller

• Kurs A: 09.-12.9.96, Mo-Do 9-12

• Kurs B: 09.-12.9.96, Mo-Do 13-16

• Kurs C: 16.-19.9.96, Mo-Do 9-12

• Kurs D: 16.-19.9.96, Mo-Do 13-16

• Kurs E: 23.-26.9.96, Mo-Do 13-16
KR 2

▪ Textverarbeitung mit WORD für WINDOWS (Einführung) *

E. Böckenholt

• Kurs A: 16.-20.9.96, Mo-Fr 9-12 — KR 1

• Kurs B: 23.-27.9.96, Mo-Fr 9-12 — KR 2

• Kurs C: 07.-11.10.96, Mo-Fr 9-12 — KR 2

• Kurs D: 14.-18.10.96 Mo-Fr 9-12 — KR 2

Voraussetzung: WINDOWS-Grundkenntnisse

▪ Einführung in das Statistikprogramm SPSS für WINDOWS *

W. Brandt

07.-11.10.96, Mo-Fr 13-16 — KR 2

Voraussetzung: WINDOWS-Grundkenntnisse

▪ Einführung in die Tabellenkalkulation (EXCEL) *

T. Kratz

14.-18.10.1996, Mo-Fr 13-16 — KR 2

Voraussetzung: WINDOWS-Grundkenntnisse

▪ Einführung in das Datenbanksystem ACCESS *

D. Stumpfen

21.-25.10.1996, Mo-Fr 9-12 — KR 2

Voraussetzung: WINDOWS-Grundkenntnisse

▪ Programmieren von WINDOWS-Applikationen mit DELPHI*

T. Kratz

16.-20.9.1996, Mo-Fr 9-12 — KR 1

▪ Programmieren in MATHEMATIKA*

A. Ebbes

23.-27.9.1996, Mo-Fr 9-12 — N 6

Übungen nachmittags (KR1) Voraussetzung:
Kenntnis einer Programmiersprache

▪ Einführung in REDUCE und MAPLE für Anfänger*

M. König, B. Ulmann

21.-25.10.1996, Mo-Fr 9-12 — N 6

Übungen nachmittags (KR2) Voraussetzung:
Kenntnis einer Programmiersprache

▪ Einführung in die Seitenbeschreibungssprache PostScript*

I. Klöckl

23.-27.9.1996, Mo-Fr 9-12 — KR 1

▪ Einführung in Werkzeuge zur Erstellung von Folienpräsentationen (PowerPoint)*

A. Heimbürger

30.09.-02.10.1996, Mo-Fr 9-12 — KR 1

Voraussetzung: WINDOWS-Grundkenntnisse

▪ IDL-Einführung unter UNIX*

D. Schmanke

05.-07.8.1996, Mo-Mi 9-12, 14-16 —

Workstation-Labor

Voraussetzung: Programmierkenntnisse

▪ Einführung in die Parallelverarbeitung*

M. Tacke, M. König

14.-18.10.1996, Mo-Fr 9-12 — N 6

▪ Backup- und Restore-Dienste*

N. N.

Z. u. O. n. V. Dauer: 1 Tag

II. Lehrveranstaltungen in der Vorlesungszeit

- Einführung in die Nutzung der Rechenanlagen des ZDV * [2-std.]
D. Müller
Di 14-17 — KR 2, Einzelveranstaltung,
Wiederholung jeden Dienstag
- Informationsdienste im Internet * [2-std.]
A. Slowinski
Mi 14-16 — N 6
- Systemadministration in UNIX* [2-std.]
R. Schöpf und UNIX-AG
Z. wird noch bekanntgegeben — Workstation-Labor
- Bildbearbeitung im ZDV (Photoshop)* [2-std.]
J. Zimmermann, N. Sparwasser
Di 14-16^o — KR 1
Voraussetzung: WINDOWS-Grundkenntnisse
- Einführung in COREL-DRAW* [2-std.]
E. Böckenholt, J. Zimmermann
Mi 14-16 — KR 1
Voraussetzung: WINDOWS-Grundkenntnisse
- Textverarbeitung mit WordPerfect für WINDOWS* [2-std.]
Z. Taraf
Fr 10-12 — KR 1
Voraussetzung: WINDOWS-Grundkenntnisse
- EXCEL für Fortgeschrittene * [2-std.]
W. Brandt
Mo 14-16 — KR 2
- Einführung in die Tabellenkalkulation (EXCEL)* [2-std.]
W. Brandt
Do 14-16 — KR 2
- Einführung in die Programmiersprache C (mit Übungen)* [4-std.]
J. Hueg
Fr 12-14 — N 6
Z. u. O. der Übungen n. b. V.
- Einführung in die objektorientierte Programmiersprache C++ (mit Übungen)* [4-std.]
J. Hueg
Do 16-18 — KR 1
Z. u. O. der Übungen n. b. V.
- Publizieren mit L^AT_EX2e * [2-std.]
J. Knappen
Mi 18-20 — KR 1
- Seminar zu speziellen Fragen der EDV [2-std.]
K. Merle und Mitarbeiter
Mi 10-12 — O. wird noch bekanntgegeben
- Vorträge zu speziellen Themen aus dem Bereich EDV [2-std.]
N. N.
Mi 14-16 — N 6
Die Einzelvorträge werden durch Aushang im ZDV angekündigt.

Elektronisches Medienzentrum (EMZ)

- Postanschrift:
Elektronisches Medienzentrum, 55099 Mainz
- Besucheranschrift: Becherweg 5
(Aulagebäude Erdgeschoß)
- Geschäftsführender Leiter:
Univ.-Prof. Dr. Jürgen WILKE, Tel. 39-25 39
- Technischer Leiter:
Dipl. Ing. (FH) Heinz VINSON, Tel. 39-59 15,
Sprechstd. Mo, Di 10-12 u. n. V.
- Sekretariat: N. N.
- Technische Mitarbeiter:
Konrad BENNETTI, Tel. 39-32 55
Peter STUPPERT, Tel. 39-32 55

Das Elektronische Medienzentrum (EMZ) ist eine Betriebseinheit der Fachbereiche Philosophie/Pädagogik, Sozialwissenschaften und Bildende

Kunst. Es dient den Fachbereichen durch Bereitstellung elektronischer Medien bei der Erfüllung von Lehr- und Forschungsaufgaben. Das EMZ hat insbesondere die Ausbildung für Medien- und Kommunikationsberufe sowie mediendidaktische Lehr- und Forschungsaufgaben durch Anwendung audiovisueller Anlagen zu unterstützen.

Lehrveranstaltungen

- Einführung in die Medientechnik [2-std.]
H. Vinson
Fr 10-12, Übungen n. V.
- Aufbaukurs Medientechnik [2-std.]
H. Vinson
Di 10-12 oder 14-16

Fachbereich 01: Katholische Theologie

- Postanschrift:
Fachbereich Katholische Theologie
55099 Mainz, Fax 39-35 01
 - Besucheranschrift: Forum 6
 - Dekan: Univ.-Prof. Dr. Marius REISER,
R 01-618/20, Tel. 39-22 15
 - Prodekan:
Univ.-Prof. Dr. Stefan KNOBLOCH
R 01-603, Tel. 39-27 43, Sprechzeiten n. V.;
 - Dekanat: Akad. Rat Dr. Thomas BERGER
Sprechzeiten Di-Do 10-12,
- R 01-611, Tel. 39-27 45;
Gudrun LEHMANN
Sprechzeiten Mo-Fr 10-12,
R 01-618/20, Tel. 39-22 15
 - Fachbereichsbibliothek: Forum 6,
R 01-532, Tel. 39-32 52
Mo-Do 9-18, Fr 9-16,
Ausleihe Mo-Do ab 16, Fr ab 12
Dipl.-Bibliothekarin Maria HAAS
R 01-533, Tel. 39-23 67

01

Informationen für Studierende

Studienfach und -abschlußmöglichkeiten

- Katholische Theologie:
Diplom; Kirchliche Abschlußprüfung: Lizentiatsprüfung; Promotion, die eine Abschlußprüfung voraussetzt; Erste Staatsprüfung für das Lehramt an Gymnasien

Einführungsveranstaltungen für Studienanfänger, Fach- und Hochschulortwechsler

Finden statt im Rahmen des Einführungskurses (siehe unter Lehrveranstaltungen)

Studienfachberatung und Vertrauens- dozent für ausländische Studierende

- Dr. Thomas BERGER, Forum 6,
R 01-611, Tel. 39-27 45, Di-Do 10-12 u. n. V.
- in der vorlesungsfreien Zeit vom 1. Oktober bis zum 11. Oktober 1996
 - in der Vorlesungszeit vom 28. Oktober 1996 bis 21. Februar 1997
 - in der vorlesungsfreien Zeit vom 24. Februar 1997 bis 21. März 1997 und dem 7. April bis zum 11. April 1997

Studien-, Prüfungs- und Promotionsordnungen

Lehramt an Gymnasien:

Die Studienordnung für das Studium des Fachs Katholische Religionslehre im Studiengang Lehramt an Gymnasien ist im Dekanat erhältlich.

Die Zwischenprüfungsordnung für das Fach Katholische Religionslehre im Studiengang Lehramt an Gymnasien ist im Dekanat erhältlich.

Die Landesverordnung über die Erste Staatsprüfung für das Lehramt an Gymnasien ist im Buchhandel erhältlich und im Dekanat einsehbar (Kopiervorlage).

- Prüfungsamt: s. S. 69

Diplom:

Die Studienordnung für den Diplomstudiengang im Fach Katholische Theologie an der Johannes Gutenberg-Universität ist im Dekanat erhältlich. Dort ist ebenfalls die Diplomprüfungsordnung des Fachbereichs Katholische Theologie erhältlich.

- Vorsitzender des Prüfungsausschusses:
Dekan; Geschäftsstelle: Dekanat,
Sprechzeiten Mo-Fr 10-12

Promotion:

Die Promotionsordnung des Fachbereichs Katholische Theologie ist im Dekanat gegen eine Schutzgebühr von 1,- DM erhältlich.

- Vorsitzender des Prüfungsausschusses:
s. unter Diplom

Lizentiat:

Zulassungsvoraussetzung zur Lizentiatsprüfung ist der Nachweis eines abgeschlossenen philosophisch-theologischen Studiums.

Die Lizentiatsprüfungsordnung des Fachbereichs Katholische Theologie ist im Dekanat gegen eine Schutzgebühr von 0,50 DM erhältlich.

- Vorsitzender des Prüfungsausschusses:
s. unter Diplom

Doppelwahlfach:

Die Studienordnung für das Studium der Katholischen Religionslehre als Doppelwahlfach im Rahmen des Diplomstudiengangs für Handelslehrer ist im Dekanat erhältlich.

Kommentar zu den Lehrveranstaltungen

Erhältlich ab Anfang Juli 1996 in der Bibliothek
(Schutzgebühr 1,- DM).

Anschrift der Fachschaft

▪ Katholische Theologie, Forum 6, R 01-610,
Tel. 39-32 14

Wissenschaftliche Einrichtungen

Integrierte wissenschaftliche Einrichtungen ohne eigene Leitung, ohne eigene Verwaltung.

- Besucheranschrift: Forum 6

Seminar für Kirchengeschichte

ABTEILUNG ALTE KIRCHENGESCHICHTE
UND PATROLOGIE:

- Univ.-Prof. Dr. T. BAUMEISTER,
R 01-549, Tel. 39-27 41
- Wiss. Mitarbeiterin:
Dipl.-Theologin H. GRIESER
- Sekretariat: Angelika MOLL,
R 01-547, Tel. 39-27 41

ABTEILUNG MITTLERE UND NEUERE
KIRCHENGESCHICHTE:

- Univ.-Prof. Dr. I. W. FRANK (Professurvertre-
tung), R 01-632, Tel. 39-43 00
- Wiss. Mitarbeiter:
Dipl.-Theologe K.-B. SPRINGER
- Sekretariat: Renate KETTER,
R 01-548, Tel. 39-43 00

Seminar für Biblische Wissenschaften

ABTEILUNG ALTES TESTAMENT

- Univ.-Prof. Dr. R. MOSIS,
R 01-433, Tel. 39-27 44
- Wiss. Mitarbeiter: Dr. F. SEDLMEIER
- Sekretariat: Helga BENDER,
R 01-435, Tel. 39-27 44

ABTEILUNG NEUES TESTAMENT

- Univ.-Prof. Dr. M. REISER,
R 01-432, Tel. 39-27 42
- Univ.-Prof. Dr. L. SCHENKE,
R 01-410, Tel. 39-27 12
- Wiss. Assistent: Dr. R. KANY,
R 01-432, Tel. 39-27 42
- Sekretariat: Rosemarie PANGERL,
R 01-434, Tel. 39-27 42

**Seminar für Moraltheologie
und Sozialethik**

ABTEILUNG MORALTHEOLOGIE

- Univ.-Prof. Dr. J. REITER,
R 01-550, Tel. 39-25 47

- Wiss. Mitarbeiter:
Dipl.-Theologe C. GÖTZ
- Sekretariat: Renate NALEPA,
R 01-548, Tel. 39-25 47

ABTEILUNG SOZIALETHIK

- Univ.-Prof. Dr. A. ANZENBACHER,
R 01-444, Tel. 39-25 46
- Wiss. Mitarbeiter:
Dr. K. A. WOHLFARTH
- Univ.-Prof. Dr. M. ROCK,
R 01-534, Tel. 39-26 99

**Seminar für Dogmatik und
Fundamentaltheologie**

ABTEILUNG DOGMATIK

- Univ.-Prof. Dr. T. SCHNEIDER,
R 01-436, Tel. 39-26 74
- Wiss. Assistentin: Dr. D. SATTLER,
R 01-438, Tel. 39-62 74
- Univ.-Prof. Dr. B. WEISS,
R 01-606, Tel. 39-24 60
- Wiss. Mitarbeiterin:
Dipl.-Theologin D. ENGELHARD
- Sekretariat: Gundelinde STOLTENBERG,
R 01-438, Tel. 39-26 74

ABTEILUNG FUNDAMENTALTHEOLOGIE

- Univ.-Prof. Dr. A. KREINER
R 01-602, Tel. 39-26 01
- Wiss. Mitarbeiter:
Dipl.-Theologe M. SPLETT
- Sekretariat: Hertha SIEPCHEN,
R 01-604, Tel. 39-26 01

Seminar für Praktische Theologie

ABTEILUNG LITURGIEWISSENSCHAFT

- Univ.-Prof. Dr. Dr. H. BECKER,
R 01-538, Tel. 39-26 00
- Wiss. Assistent: Dr. A. FRANZ,
R 01-542, Tel. 39-26 00
- Sekretariat: Waltraud APPEL,
R 01-542, Tel. 39-26 00

ABTEILUNG PASTORALTHEOLOGIE

- Univ.-Prof. Dr. S. KNOBLOCH,
R 01-603, Tel. 39-27 43
- Wiss. Assistentin: Dr. S. KLEIN,
R 01-601, Tel. 39-27 43
- Sekretariat: N. N., R 01-601, Tel. 39-27 43

**Seminar für Religionspädagogik,
Katechetik und Fachdidaktik Religion**

- Univ.-Prof. Dr. W. SIMON,
R 01-609, Tel. 39-37 72

- Wiss. Mitarbeiter:
Dipl.-Theologe, Dipl.-Pädagoge B. PORZELT
- Sekretariat: Marline BAUER,
R 01-607, Tel. 39-24 58

Seminar für Kirchenrecht

- Univ.-Prof. Dr. I. RIEDEL-SPANGENBERGER,
R 01-541, Tel. 39-33 20
- Wiss. Assistent: Dr. N. WITSCH, R 01-535, Tel.
39-26 73
- Sekretariat: Waltraud SINGH,
R 01-537, Tel. 39-26 73

Personalteil**Bedienstete der Universität****Professoren**UNIVERSITÄTSPROFESSOREN AUF
LEBENSZEIT

- ADAM, Adolf, Prälat, Dr. theol. (emeritiert), *Praktische Theologie*. Privat: Waldthausenstr. 52, 55126 Mainz, Tel. 4 06 30
- ANZENBACHER, Arno, Dr. phil., *Christliche Anthropologie und Sozialethik*, R 01-444, Tel. 39-25 46, Sprechstd. n. V. Privat: Krokusweg 3, 55126 Mainz, Tel. 47 23 28
- BAUMEISTER, Theofried, Dr. theol., *Kirchengeschichte des Altertums und Patrologie*, R 01-547/49, Tel. 39-27 41, Sprechstd. n. V. Privat: Scharnhorststr. 28, 65195 Wiesbaden, Tel. (06 11) 40 83 58
- BECKER, Hansjakob, Dr. theol., Dr. phil., *Liturgiewissenschaft und Homiletik*, R 01-542, Tel. 39-26 00, Sprechstd. n. V. Privat: Südring 279, 55128 Mainz, Tel. 36 58 35
- FRANK, Isnard W., Dr. phil., Lector s. theol. (pensioniert), *Mittlere und Neuere Kirchengeschichte und Religiöse Volkskunde*, R 01-623, Tel. 39-43 00, Sprechstd. n. V. Privat: Paulusplatz 5, 67547 Worms, Tel. (0 62 41) 9 20 40 13
- KNOBLOCH, Stefan, Dr. theol., *Pastoraltheologie*, R 01-601, Tel. 39-27 43, Sprechstd. n. V. Privat: Lion-Feuchtwanger-Str. 38, 55129 Mainz, Tel. 50 89 82
- KREINER, Armin, Dr. theol., *Fundamentaltheologie und Religionswissenschaft*, Tel. 39-26 01, Sprechstd. n. V. Privat: Wolfurtstr. 16, 87634 Obergünzburg, Tel. (0 83 72) 77 50
- MAY, Georg, Dr. theol. (emeritiert), *Kirchenrecht, Kirchliche Rechtsgeschichte und Staatskirchenrecht*. Privat: Fränzenbergstr. 14, 55257 Budenheim, Tel. (0 61 39) 61 82
- MOSIS, Rudolf, Dr. theol., *Altes Testament*, R 01-433, Tel. 39-27 44, Sprechstd. s. Aushang. Privat: Liebermannstr. 46, 55127 Mainz, Tel. 7 26 96
- PESCH, Wilhelm CSSR, Dr. theol., Lic. bibl. (emeritiert), *Neues Testament*. Privat: Liebfrauenstr. 3, 55116 Mainz, Tel. 23 43 23
- REISER, Marius, Dr. theol., *Neues Testament*, R 01-432/34, Tel. 39-27 42, Sprechstd. Do 15-16. Privat: Taunusstr. 30, 55262 Heidesheim, Tel. (0 61 32) 5 86 54
- REITER, Johannes, Dr. theol., *Moraltheologie*, R 01-548/50, Tel. 39-25 47, Sprechstd. n. V. Privat: Taunusblick 43, 55437 Appenheim, Tel. (0 67 25) 50 83
- RIEDEL-SPANGENBERGER, Ilona, Dr. theol., Lic. iur. can., *Kirchenrecht*, R 01-541, Tel. 39-26 73, Sprechstd. Mo 16-18 u. n. V. Privat: Am Trimmelter Hof 92, 54296 Trier, Tel. (06 51) 1 68 57
- ROCK, Martin, Dr. theol., Lic. theol., *Sozialethik*, R 01-534, Tel. 39-26 99, Sprechstd. n. V. Privat: Albinstr. 4, 55116 Mainz, Tel. 23 10 90
- SCHENKE, Ludger, Dr. theol., *Neues Testament*, R 01-410, Tel. 39-27 12, Sprechstd. n. V. Privat: Mainzer Weg 6, 55270 Klein-Winternheim, Tel. (0 61 36) 8 51 80
- SCHMITZ, Josef, Prälat, Dr. theol. (emeritiert), *Fundamentaltheologie und Religionswissenschaft*. Privat: Weidmannstr. 10, 55131 Mainz, Tel. 8 21 66
- SCHNEIDER, Theodor, Dr. theol., *Dogmatik und ökumenische Theologie*, R 01-438, Tel. 39-26 74, Sprechstd. n. V. Privat: Hauptstr. 60, 55288 Armsheim, Tel. (0 67 34) 5 06
- SIMON, Werner, Dr. theol., *Religionspädagogik, Katechetik, Fachdidaktik*, R 01-607/609, Tel.

- 39-37 72, Sprechstd. n. V. Privat: Regerstr. 6, 55127 Mainz, Tel. 36 43 90
- STACHEL, Günter, Dr. phil., Lic. theol. (emeritiert), *Religionspädagogik, Katechetik, Fachdidaktik Religion*. Privat: Carl-Orff-Str. 12, 55127 Mainz, Tel. 47 68 59
- WEISS, Bardo, Dr. theol., *Dogmatik*, R 01-606, Tel. 39-24 60, Sprechstd. n. V. Privat: Kloster Tiefenthal, Schlangenbader Str. 165b, 65344 Eltvil-le, Tel. (061 23) 79 61 17
- ZIEGLER, Josef Georg, Prälat, Dr. theol., Dr. h. c. (emeritiert), *Moraltheologie*. Privat: Waldthausenstr. 52 a, 55126 Mainz, Tel. 4 06 03

Privatdozent

- WOHLFARTH, Karl Anton, Dr. phil. habil., Dipl.-Theologe, Akad. Oberrat, *Sozialethik*, R 01-446, Tel. 39-25 46, Sprechstd. n. V. Privat: Fontanestr. 116, 55127 Mainz, Tel. 7 11 66

Wissenschaftliche Assistenten

- FRANZ, Ansgar, Dr. theol., *Liturgiewissenschaft*, R 01-542, Tel. 39-26 00. Privat: Heinrich-Becker-Str. 15a, 55411 Bingen, Tel. (067 21) 3 52 73
- KANY, Roland, Dr. phil., *Neues Testament*, R 01-432, Tel. 39-27 42. Privat: Augustinerstr. 34, 55116 Mainz, Tel. 26 63 16
- KLEIN, Stephanie, Dr. theol., *Pastoraltheologie*, R 01-601, Tel. 39-27 43. Privat: Schenkendorfstr. 22, 60431 Frankfurt/M., Tel. (0 69) 51 17 87
- SATTLER, Dorothea, Dr. theol., *Dogmatik und ökumenische Theologie*, R 01-438, Tel. 39-26 74. Privat: Schulgässchen 6, 55578 Vendersheim, Tel. u. Fax (067 32) 29 03
- SEDLMEIER, Franz, Dr. theol., *Altes Testament*, R 01-435, Tel. 39-27 44.

Nichtbedienstete Lehrkräfte und Lehrbeauftragte

Honorarprofessoren

- LEHMANN, Karl, Dr. theol., Dr. phil., DDr. h.c., Bischof von Mainz, *Dogmatik*, Bischofsplatz 2a, 55116 Mainz
- WETTER, Friedrich, Kardinal, Dr. theol., Erzbischof von München-Freising, *Theologische Propädeutik und Dogmatik*. Privat: Kardinal-Faulhaber-Str. 7, 80333 München

Nichtbedienstete Privatdozenten

- DECOT, Rolf, Dr. theol. habil., *Kirchengeschichte*, Domus universitatis R 305, Tel. 39-93 42. Privat: Liebfrauenstraße 3, 55116 Mainz, Tel. 22 72 15

- WITSCH, Norbert, Dr. theol., *Kirchenrecht*, R 01-535, Tel. 39-26 73. Privat: Amulfstr. 20, 54295 Trier, Tel. (06 51) 3 83 26

Wissenschaftliche Mitarbeiter

- BERGER, Thomas, Dr. theol., Akad. Rat, Dekanat, R 01-611, Tel. 39-27 45. Privat: Philipp-Wasserburg-Str. 47, 55122 Mainz, Tel. 4 40 30
- EGLER, Anna, Dr. phil., Akad. Direktorin, R 01-424, Tel. 39-33 20, Sprechstd. Fr 11-12. Privat: Rotkehlchenweg 8, 55126 Mainz, Tel. 4 04 13
- ENGELHARD, Daniela, Dipl.-Theologin, *Dogmatik und Fundamentaltheologie*, R 01-608, Tel. 39-24 60. Privat: Carl-Orff-Str. 22, 55127 Mainz, Tel. 47 97 79
- GÖTZ, Christoph, Dipl.-Theol., *Moraltheologie*, R 01-550, Tel. 39-25 47. Privat: Pfarrer-Dorn-Str. 21, 55127 Mainz, Tel. 33 87 85
- GRIESER, Heike, Dipl.-Theologin, *Kirchengeschichte*, R 01-549, Tel. 39-27 41. Privat: Storchweg 5, 68623 Lampertheim, Tel. (0 62 06) 1 31 64
- PORZELT, Burkard, Dipl.-Theologe, Dipl.-Pädagoge, *Religionspädagogik*, R 01-607, Tel. 39-24 58. Privat: Osteinstr. 10, 55118 Mainz, Tel. 67 42 70
- SLIWINSKI, Hans, Akad. Rat. i. H., *Latein und biblische Sprachen*, R 01-613, Tel. 39-33 09. Privat: Lilienthalstraße 23, 64347 Griesheim, Tel. (061 55) 6 31 27
- SPLETT, Martin, Dipl.-Theologe, Fundamentaltheologie, R 01-602, Tel. 39-26 01. Privat: Walpodenstr. 14, 55116 Mainz, Tel. 22 41 99
- SPRINGER, Klaus-Bernward, Dipl.-Theologe, *Kirchengeschichte*, R 01-627, Tel. 39-33 21. Privat: Kurmainzstr. 52, 55126 Mainz, Tel. 47 01 33

- DIEZ, Karlheinz, Dr. theol. habil., *Dogmatik und Ökumenische Theologie*. Privat: Domplatz 5, 36037 Fulda, Tel. (06 61) 8 72 30.
- KRÄMER, Werner, Dr. theol. habil., *Sozialethik*. Privat: Oskar-Wachtel-Weg 11, 44149 Dortmund, Tel. (02 31) 17 28 70

Lehrbeauftragte

- BITSCH-MOLITOR, Mechthild, Dipl.-Theologin, *Liturgiewissenschaft*. Privat: Carl-Goerdeler-Straße 37, 55122 Mainz, Tel. 68 95 83
- NEUSER, Heinz, Prof. Dr., *Religionspädagogik*. Privat: Frühlingsweg 15, 32130 Enger, Tel. (05 21) 1 06 26 55

Lehrveranstaltungen

Einführungskurs I

Verpflichtend für das 1. und 2. Fachsemester, wahlweise als Intensivwoche oder als Semesterkurs.

T. Berger und Akad. Mitarb.

- Intensivwoche: Mo, 14. Okt. 1996, 9 Uhr, bis Fr, 18. Okt. 1996, 17 Uhr, Priesterseminar, Augustinerstr. 34, 55116 Mainz. Anmeldung: Büro der Studienberatung (Forum 6, R 01-611, Tel. 39-27 45). Es besteht die Möglichkeit der Teil-

nahme am Mittagessen. Die Mittagessengebühr (voraussichtlich 30,- DM) ist bei der Anmeldung zu zahlen.

- Semesterkurs: Wöchentlich ein zweistündiges Tutorium. Beginn: Do, 31. Oktober 1996, 8.15 Uhr, Forum 6, R 01-624. Anmeldung: Büro der Studienberatung (Forum 6, R 01-611, Tel. 39-27 45).
- Anmeldeschluß für die Intensivwoche und den Semesterkurs ist Di, 8. Oktober 1996

01

Philosophie

Vorlesung

- Philosophische Anthropologie [3-std.]
A. Häußling
Di 9-10 — P 5
Mi 10-12 — P 11

Seminare, Kolloquium

- Proseminar: Einführung in die Wissenschaftstheorie (vorzugsweise) der empirischen Wissenschaften [2-std.]
A. Häußling
Mi 13-14.30 — SB II, R 153

- Proseminar: Nikolaus von Kues: De docta ignorantia (Die wissende Unwissenheit) [2-std.]
K. Joisten
Fr 15-17 — P 7
- Proseminar: Metaphysik und ihre neuzeitliche Kritik [2-std.]
G. Piller
Mo 15-16.30 — P 109a
- Proseminar: Leon Battista Alberti (1404-1472) ein uomo universale als Philosoph [2-std.]
J. Roggenhofer
Mo 18-20 — P 11
- Kolloquium zur Vorlesung Phil. Anthropologie [1-std.]
A. Häußling
Mi 15-15.45 — P 204

Alte Kirchengeschichte und Patrologie

Vorlesung

- 001 Die Kirche in der Spätantike [2-std.]
T. Baumeister
Mo, Di 10-11 — Hs 13

Seminare, Kolloquium

- 002 Hauptseminar: Das Martyriumsverständnis der Alten Kirche [2-std.]
T. Baumeister
Mo 14.30-16 — Forum 6, R 01-624

- 003 Seminar: Die Entstehung der christlichen Glaubensbekenntnisse [2-std.]
T. Baumeister
Di 14.30-16 — Forum 6, R 01-624
- 004 Kolloquium: Aktuelle Fragen der kirchengeschichtlichen Forschung [2-std.]
T. Baumeister
Z. u. O. n. V.

Mittlere und Neuere Kirchengeschichte

Vorlesung

- 011 Das Mönchtum in der abendländischen Gesellschaft des Früh- und Hochmittelalters [2-std.]
I. W. Frank
Mo, Di 11-12 — Hs 13

- 012 Spezialvorlesung: Mittelalterliche Frömmigkeit im Bild [2-std.]
I. W. Frank
Mo 18.30-20 — Forum 6, R 01-624

Seminare, Lektürekurs

- 013 Hauptseminar: Beichte-Buße-Ablaß vom Früh- bis zum Spätmittelalter [2-std.]
I. W. Frank
Di 16.30-18 — Forum 6, R 01-624
- 014 Proseminar: Das »Goldene Mainz«? - Einblicke in die Mainzer Kirchengeschichte von ihren Anfängen bis zur Gegenwart [2-std.]
T. Berger
Mo 16.30-18 — Forum 6, R 01-624
- 015 Lektüre: Texte zum päpstlichen Selbstverständnis im Mittelalter [1-std.]
I. W. Frank
Z. u. O. n. V.

Liturgiewissenschaft**Vorlesung**

- 016 Die Messe [2-std.]
H. Becker
Fr 10-12 — Hs 15
- 017 Grundkurs Liturgie II: Heilige Zeiten (für Lehramtsstudierende) [1-std.]
H. Becker
Mi 9-10 — Hs 15
- Seminare, Kolloquien, Praktikum, Übung, Repetitorium, Projekt**
- 018 Proseminar: Die Komplet als Memento Mori [2-std.]
A. Franz
Di 14.30-16 — Forum 5, R 01-545
- 019 Hauptseminar: Abend- und Morgenlied
H. Becker gem. mit C. Reich (FB 02)
Blockveranstaltung
- 020 Hauptseminar: Kirchenjahr im Kirchenlied: Die österliche Freudenzeit [2-std.]
H. Becker gemeinsam mit C. Reich (FB 02)
Mi 11-13 — Forum 6, R 01-624
- 021 Oberseminar: Hymnologie interdisziplinär [2-std.]
H. Becker
Z. u. O. n. V.
- 022 Repetitorium zum Grundkurs Liturgie II [1-std.]
A. Franz
Z. u. O. n. V.
- 023 Übung: Homiletische Übungen [3-std.]
H. Becker, A. Franz
Mi 14-17 — Forum 6, R 01-624
- 024 Kirchenmusikalisches Praktikum: Christ ist erstanden [2-std.]
M. Bitsch-Molitor
Di 19-20.30 — Alter Musiksaal
- 025 Projekt: Der Dekalog. Kieslowskis Filme im Studium und in der Praxis [2-std.]
Becker, Schenke, Simon
Di 17-19 — Forum 4, R 01-545
- 026 Kolloquium: Themen liturgiewissenschaftlicher Arbeiten (Diplomanden und Staatsexamenskandidaten) [2-std.]
H. Becker
Z. u. O. n. V.
- 027 Kolloquium: Themen liturgiewissenschaftlicher Arbeiten (Doktoranden) [2-std.]
H. Becker
Z. u. O. n. V.

Fundamentaltheologie**Vorlesung**

- 028 Religionsphilosophie (Lehramt und Diplom) [3-std.]
A. Kreiner
Di 8-9, 12-14 — Hs 13

Seminare, Kolloquium

- 029 Hauptseminar: Einführung in den Buddhismus [2-std.]
A. Kreiner
Mo 14.30-16 — Forum 4, R 01-421
- 030 Hauptseminar: Christliche Deutungen des Buddhismus [2-std.]
A. Kreiner
Mo 16.30-18 — Forum 5, R 01-545

- 031 Kolloquium zur Vorlesung »Religionsphilosophie« [1-std.]
A. Kreiner
 Z. u. O. n. V.

Altes Testament

Vorlesung

- 032 Einführung in das Alte Testament (Einleitung I) [3-std.]
R. Mosis
 Do 12-13 — Hs 16
 Fr 8-10 — Hs 15
- 033 Ezechiel: Exegese ausgewählter Texte [2-std.]
R. Mosis durch F. Sedlmeier
 Mi 12-13, Do 8-9 — Hs 13
- 034 Sondervorlesung: Ausgewählte Psalmen [2-std.]
R. Mosis
 Do 9-11 — Hs 16

Seminar, Kolloquien

- 035 Hauptseminar: Entwürfe (alttestamentlicher) biblischer Theologien [2-std.]
R. Mosis/F. Sedlmeier
 Do 14.30-16 — Forum 5, R 01-421
- 036 Kolloquium zu den Exegesevorlesungen [2-std.]
R. Mosis/F. Sedlmeier
 14-tägl.: Z. u. O. n. V.
- 037 Kolloquium für Doktoranden [2-std.]
R. Mosis gemeinsam mit D. Michel (FB 02), E. Otto (FB 02), H. Engel, H.-W. Jüngling, N. Lohfink (alle St. Georgen Frankfurt/Main)
 14-tägl.: Z. u. O. n. V.

Neues Testament

Vorlesungen

- 038 Theologie der johanneischen Schriften [2-std.]
M. Reiser
 Fr 8-10 — Hs 13
- 039 Theologie in Gleichnissen bei Jesus und Paulus (1. Teil) [1-std.]
M. Reiser
 Fr 12-13 — Hs 13
- 040 Vorlesung/Übung: Das Johannesevangelium - ausgewählte Abschnitte [4-std.]
L. Schenke
 Mi 14-18 — Forum 4, R 01-421

Seminare, Übung, Lektürekurse, Projekt

- 041 Hauptseminar: Kreuz und Kreuzestheologie im Neuen Testament [2-std.]
M. Reiser
 Do 16.30-18 — Forum 6, R 01-421

- 042 Proseminar: Einführung in die exegetischen Methoden [2-std.]
R. Kany
 Fr 14.30-16 — Forum 4, R 01-421
- 043 Seminar: Die Irrlehrer im ersten Johannesbrief [2-std.]
L. Schenke
 Di 10-12 — Forum 4, R 01-421
- 044 Übung: Arbeit mit der Synopse [2-std.]
R. Kany
 Blockveranstaltung, 16. und 30. November 1996
 Priesterseminar, Augustinerstr. 34, 55116 Mainz
- 045 Lektüre/Proseminar: Exegese im Vollzug [2-std.]
L. Schenke
 Di 15-16.30 — Forum 4, R 01-410
- 046 Projekt: Der Dekalog. Kieslowskis Filme im Studium und in der Praxis [2-std.]
Schenke, Becker, Simon
 Di 17-19 — Forum 4, R 01-545

Sozialethik/Ethik

Vorlesungen

- 047 Sozialethik III: Recht und Staat [2-std.]
A. Anzenbacher
 Di 8-10 — Hs 15
- 048 Ethik I [2-std.]
A. Anzenbacher
 Do 9-11 — Hs 15
- 049 Einführung in die Sozialethik [2-std.]
M. Rock
 Di, Mi 8-9 — Hs 16

Seminare, Übung, Kolloquien

- 050 Hauptseminar: Aktuelle Fragen der Sozialethik [2-std.]
M. Rock
 Di 14.30-16 — Forum 5, R 01-546
- 051 Seminar: Sozialethische Zeitungslektüre [2-std.]
A. Anzenbacher
 Di 16.30-18 — Forum 4, R 01-421
- 052 Seminar: «Zukunftsfähiges Deutschland». Die Studie des Wuppertal Instituts zu einer global nachhaltigen Entwicklung [2-std.]
W. Krämer
 Blockseminar 24. Februar bis 28. Februar 1997
 Anmeldung: Mi, 18. Dezember 1996, 13 c.t.
 Forum 5, R 01-545
- 053 Übung: Wirtschaftsethische Positionen in den neueren Sozialenzyklen [2-std.]
K. A. Wohlfarth
 Do 14.30-16 — Forum 5, R 01-546
- 054 Kolloquium zur Vorlesung Sozialethik III [1-std.]
A. Anzenbacher
 Z. u. O. n. V.
- 055 Kolloquium zu Ethik I [1-std.]
A. Anzenbacher
 Z. u. O. n. V.
- 056 Kolloquium zur Einführung in die Sozialethik [1-std.]
M. Rock
 Z. u. O. n. V.

Moraltheologie

Vorlesung

- 057 Spezielle Moraltheologie I. Sexualethik [3-std.]
J. Reiter
 Mi 9-10, Do 9-11 — Hs 13

Seminar, Kolloquien

- 058 Hauptseminar: Aktuelle Probleme medizinischer Ethik [2-std.]
J. Reiter mit C. Götz
 Do 14-15.30 — Forum 5, R 01-545
- 059 Kolloquium für Staatsexamenskandidaten und Diplomanden [2-std.]
J. Reiter
 Z. u. O. n. V.
- 060 Kolloquium für Doktoranden [2-std.]
J. Reiter
 Z. u. O. n. V.

Dogmatik

Vorlesungen

- 061 Gott, der Eine und Dreieine. Die christliche Gotteslehre [2-std.]
B. Weiß
 Mo 8-10 — Hs 13
- 062 Große Gestalten der Spiritualität: Bernhard von Clairvaux, 2. Teil [2-std.]
B. Weiß
 Do 10-12 — Forum 6, R 01-624

- 063 In Gemeinschaft glauben. Fragen der Ekklesiologie [2-std.]
D. Sattler
 Fr 10-12 — Hs 13

Seminare, Kolloquien, Repetitorium, Lektürekurs

- 064 Proseminar: Einführung in die Inhalte und Methoden der Dogmatik [2-std.]
D. Sattler
 Mo 16.30-18 — Forum 4, R 01-421

- 065 Hauptseminar: Das Ende der Neuzeit. Romano Guardinis Zeitanalyse [2-std.]
B. Weiß, D. Engelhard
Intensivwoche vom 23. Februar bis 28. Februar 1997 — Kloster Tiefenthal, Schlangenbader Str. 165, 65344 Eltville
- 066 Seminar: Das ökumenische Gespräch über die kirchlichen Ämter [2-std.]
D. Sattler mit M. Leiner (FB 02)
Do 14.30-16 — Forum 6, R 01-624
- 067 Lektürekurs: Liebe, Gerechtigkeit und Barmherzigkeit Gottes nach Thomas von Aquin (S. Th. I, 20f) [2-std.]
B. Weiß
Di 20-21 — Priesterseminar, Augustinerstr. 34, 55116 Mainz
- 068 Kolloquium für Doktoranden I (Auswärtige und Habilitanden) [2-std.]
T. Schneider
als Blockveranstaltung an drei Wochenenden
- 069 Kolloquium für Doktoranden II (in Mainz Wohnende) [2-std.]
T. Schneider
14 tägl. Do 16.30-19.30
- 070 Repetitorium I ("Christologie") [2-std.]
T. Schneider
Terminfestlegung in der ersten Sitzung
- 071 Repetitorium II (Alle prüfungsverwandten Traktate) [2-std.]
T. Schneider
Terminfestlegung in der ersten Sitzung

01

Kirchenrecht

Vorlesungen

- 072 Die Ehe in der kirchlichen Rechtsordnung [2-std.]
I. Riedel-Spangenberg
Mo 10-12 — Hs 15
(auch für Lehramtsstudierende)
- 073 Das Rechtsverhältnis zwischen Staat und Kirche in der Bundesrepublik Deutschland [2-std.]
I. Riedel-Spangenberg
Mi 10-12 — Hs 16
(auch für Lehramtsstudierende)

Seminar

- 074 Die Rechtsstellung der Bischöfe in der Bundesrepublik Deutschland [2-std.]
I. Riedel-Spangenberg
Mo 14.30-16 — Forum 5, R 01-545

Proseminar

- 076 Einführung in die Methode des Kirchenrechts [2-std.]
I. Riedel-Spangenberg/N. Witsch
Di 16.30-18 — Forum 5, R 01-545

Kolloquium

- 077 Kolloquium für Doktoranden [2-std.]
I. Riedel-Spangenberg
Mo 18-20 — Forum 5, Seminar für Kirchenrecht

Religionspädagogik

Vorlesung

- 078 Ethisch handeln lernen. Ethische Erziehung als eine religionspädagogische Teilaufgabe [2-std.]
W. Simon
Do 11-13 — Hs 15
- 079 Vorlesung und Kolloquium: Grundvollzüge der Spiritualität [2-std.]
G. Stachel
Di 18.30-20 — Forum 6, R 01-624

Seminar, Übungen, Kolloquium, Projekt

- 080 Seminar: Religionsunterricht in Europa. Modelle - Probleme - Perspektiven [2-std.]
W. Simon
Do 16-18 — Forum 5, R 01-545
- 081 Übung: Religionsunterricht beobachten und analysieren [2-std.]
W. Simon mit B. Porzelt
Blockveranstaltung: Einführungswochenende und Hospitation in der Woche vom 17. Februar bis 22. Februar 1997

- 082 Übung: Einführung in das Za-Zen [1-std.]
und Blockveranstaltung
G. Stachel
Blockveranstaltung im »Bildungshaus Jakobsberg«, Gau-Algesheim: 19.-22. 12. 1996 (nur nach Vorübung; strenges Schweigen). Gelegenheit zum üben: Mo 18 s.t.-19 im Meditationsraum des Priesterseminars, Augustinerstr. 34 (Voranmeldung beim Dozenten, Tel. 47 68 59)
- 083 Projekt: Der Dekalog. Kieslowskis Filme im Studium und in der Praxis [2-std.]
Simon, Becker, Schenke
Di 17-19 — Forum 4, R 01-545
- 084 Übung: Fachdidaktik des Religionsunterrichts an berufsbildenden Schulen [2-std.]
H. Neuser
Blockveranstaltung in der Woche vom 17. Februar bis 22. Februar 1997
- 085 Kolloquium: Aktuelle religionspädagogische Fragen und Arbeiten [2-std.]
W. Simon
Mo 14.30-16 — Forum 6, R 01-607
(evtl. Z. u. O. n. V.)

Pastoraltheologie

Vorlesung

- 086 Grundkurs in Psychologie für Theologiestudierende [2-std.]
S. Knobloch
Di 10-12 — Hs 15

Seminare, Kolloquien

- 087 Hauptseminar: Einführung in das Bibliodrama [2-std.]
S. Knobloch gem. mit F.-J. Kniss, S. Klein
Z. u. O. vgl. Aushang — Forum 4, R 01-421
als Blockveranstaltung

- 088 Proseminar: Einführung in die Praktische Theologie [2-std.]
S. Klein
Do 16.30-18 — Forum 6, R 01-624
- 089 Kolloquium für Diplomanden [2-std.]
S. Knobloch mit S. Klein
Z. u. O. n. V.
- 090 Kolloquium für Doktoranden [2-std.]
S. Knobloch mit S. Klein
Z. u. O. n. V.

Sprachkurse

- 091 Ferien-Intensivkurs Hebräisch I
Fr-Mo 9-12.30 — Priesterseminar, Augustinerstr. 34, 55116 Mainz
H. Sliwinski
Beginn: Freitag 13. September 1996
Prüfung: Montag 7. Oktober 1996
Anmeldung: beim Kursleiter, Forum 6, R 01-613 (Teilnahme am Mittagessen gegen einen Pauschalbetrag in Höhe von 75,- DM möglich; Bezahlung bei Kursbeginn)
- 092 Latein I [4-std.]
H. Sliwinski
Mi, Fr 14.30-16 — Forum 5, R 01-545
- 093 Griechisch I [4-std.]
H. Sliwinski
Mo, Do 14.30-16 — Hs 10
- 094 Hebräisch II [4-std.]
H. Sliwinski
Di, Do 16.30-18 — Forum 5, R 01-546
- 095 Quellenlektüre Latein [2-std.]
H. Sliwinski
- 096 Quellenlektüre Griechisch [2-std.]
H. Sliwinski
Z. u. O. n. V.
- 097 Quellenlektüre Hebräisch [2-std.]
H. Sliwinski
Z. u. O. n. V.

Fachbereich 02: Evangelische Theologie

- Postanschrift:
Fachbereich Evangelische Theologie,
55099 Mainz, Fax 39-26 03
- Besucheranschrift: Forum 4
- Dekan:
Univ.-Prof. Dr. Eckart OTTO,
Zi. 00-416, Anmeldung Zi. 00-418,
Tel. 39-22 17, Sprechzeiten Do 12-14
- Prodekan:
Univ.-Prof. Dr. Hans WISSMANN,
Zi. 01-428, Tel. 39-24 55, Sprechz. n. V.
- Dekanat: Elisabeth MAYER,
Zi. 00-418, Tel. 39-22 17/41 84,
Sprechzeiten Mo-Fr 8-12
- Fachbereichsreferent: Dr. J. C. GERTZ,
Zi. 00-445, Tel. 39-27 48
- Fachbereichsbibliothek: Mo-Do 9-19, Fr 9-17,
in der vorlesungsfreien Zeit geänderte Öff-
nungszeiten.
Dipl.-Bibl. Doris BLUMENSTOCK, Tel. 39-37 96,
Bibl.-Angest. Jürgen KENST,
Ludmila BELOVSKY, Tel. 39-26 02

02

Informationen für Studierende

Studienfach und -abschlußmöglichkeiten

- Evangelische Theologie:
Diplomprüfung; Kirchliche Abschlußprüfung;
Promotion, die keine Abschlußprüfung voraus-
setzt; Erste Staatsprüfung für das Lehramt an
Gymnasien.

Einführungsveranstaltung für Studien- anfänger, Fach- und Hochschulortwechsler

Montag, 28. Oktober 1996, 15 s.t., Forum 4, R
00-415

Studienfachberatung

Auskünfte im Dekanat,
Zi. 00-418, Tel. 39-22 17/41 84, Mo-Fr 8-12

Vertrauensdozent für ausländische Studierende

Univ.-Prof. Dr. Diethelm MICHEL,
Forum 5, Zi. 00-533, Tel. 39-26 85,
Sprechzeiten Mi 11-12

Studien-, Prüfungs- und Promotionsordnungen

Lehramt an Gymnasien:

Die Studienordnung Evangelische Religionslehre
im Studiengang Lehramt an Gymnasien an der Jo-
hannes Gutenberg-Universität ist im Dekanat er-
hältlich.

Die Landesverordnung über die Erste Staatsprü-
fung für das Lehramt an Gymnasien ist im Buch-
handel erhältlich und im Dekanat einsehbar (Ko-
piervorlage).

Prüfungsamt: s. S. 69

Kirchliche Abschlußprüfung:

Das kirchliche Abschlußexamen ist ein Erstes
theologisches Examen bei der Landeskirche. Jede
Landeskirche hat eine eigene Prüfungsordnung,
die bei den Landeskirchenämtern angefordert wer-
den kann.

Diplom:

Die Ordnung für die Diplomprüfung in Evangeli-
scher Theologie an der Universität Mainz ist im
Dekanat erhältlich.

Promotion:

Die Promotionsordnung ist im Dekanat erhältlich.

Doppelwahlfach:

Die vorläufige Studienordnung für das Studium
der Evangelischen Religionslehre als Doppelwahl-
fach im Rahmen des Diplom-Studienganges für
Handelslehrer an der Johannes Gutenberg- Uni-
versität ist im Dekanat erhältlich.

Anschrift der Fachschaft

- Evangelische Theologie
Forum 5, R 00-530, Tel. 39-32 65

Praxisbegleitung für Theologiestudierende

Helmut GROSS (Pfarrer der Evangelischen Kirche
in Hessen und Nassau) ist von der EKHN an den
Fachbereich 02 für die Durchführung von Gemein-
depraktika und die Betreuung von Studierenden
der Theologie abgeordnet.

Zi 00-521, Tel. 39-52 78, Sprechstd. n. tel. V.

Wissenschaftliche Einrichtungen

Integrierte wissenschaftliche Einrichtungen ohne eigene Leitung, ohne eigene Verwaltung.

- Besucheranschrift: Forum 5

Seminar für Altes Testament und Biblische Archäologie

- Universitätsprofessoren:
Dr. E. OTTO, Tel. 39-26 52
Dr. D. MICHEL, Tel. 39-26 85
- Wiss. Mitarbeiter:
Dr. R. ACHENBACH, M. ARNETH, A. DIESEL,
Dr. J. C. GERTZ, U. LAUX, PD Dr. F. STARKE,
A. WAGNER M.A.

Seminar für Neues Testament

- Universitätsprofessoren:
Dr. Dr. O. BÖCHER, Tel. 39-22 85
N.N., Tel. 39-22 63
- Wiss. Mitarbeiter:
Dr. M. FRENSCHKOWSKI, Dr. A. SCRIBA

Seminar für Kirchengeschichte und Territorialkirchengeschichte

- Universitätsprofessoren:
Dr. G. A. BENRATH, Tel. 39-27 49
Dr. G. MAY, Tel. 39-23 49
- Wiss. Mitarbeiter: R. BRAUN, W.-F. SCHÄUFEL,
D. WANKE, R. WARNS

Personalteil

Bedienstete der Universität

Professoren

UNIVERSITÄTSPROFESSOREN AUF
LEBENSZEIT

- BEISSER, Friedrich, Dr. theol., *Systematische Theologie*, Zi. 00-407, Tel. 39-23 48. Privat: Jakob-Steffan-Str. 55, 55122 Mainz, Tel. 38 19 76
- BENRATH, Gustav Adolf, Dr. theol., Litt. D. h. c., *Kirchen- und Dogmengeschichte*, Zi. 00-538, Tel. 39-27 49. Privat: Weidmannstr. 32, 55131 Mainz, Tel. 8 29 93
- BÖCHER, Otto, Dr. theol., Dr. phil., *Neues Testament*, Zi. 00-539, Tel. 39-22 85. Privat: Carl-Zuckmayer-Str. 30, 55127 Mainz, Tel. 47 66 45
- BRANDENBURGER, Egon, Dr. theol. (emeritiert), *Neues Testament*. Privat: Bornwiesweg 29, 65388 Schlangenbad, Tel. (0 61 29) 23 14
- KAMLAH, Ehrhard, Dr. theol. (pensioniert), *Neues Testament*. Privat: Rembrandtstr. 45, 55127 Mainz, Tel. 7 30 17

Seminar für Systematische Theologie und Sozialethik

- Universitätsprofessoren:
Dr. F. BEISSER, Tel. 39-23 48
N. N.
- Wiss. Assistenten:
Dr. M. LEINER, Tel. 39-34 74

Seminar für Praktische Theologie

- Universitätsprofessoren:
N. N.
Dr. R. VOLP, Tel. 39-26 53
Dr. B. PÄSCHKE, Tel. 39-32 68
- Wiss. Mitarbeiter:
G. SCHEIDHAUER, G. SCHNITZSPAHN

Seminar für Religions- und Missionswissenschaft und Judaistik

- Universitätsprofessoren:
Dr. H. WISSMANN, Tel. 39-24 55
Dr. G. MAYER, Tel. 39-25 45
- Wiss. Assistent:
Dr. A. GRÜNSCHLOSS, Tel. 39-31 41
- Wiss. Mitarbeiter:
Dr. M. TILLY

LORENZ, Rudolf, D. theol. (emeritiert), *Kirchen- und Dogmengeschichte*. Privat: Jakob-Steffan-Str. 12, 55122 Mainz, Tel. 38 19 19

MAASS, Fritz, Dr. theol. (emeritiert), *Altes Testament und Biblische Archäologie*. Privat: Berliner Str. 32, 79211 Denzlingen b. Freiburg, Tel. (0 76 66) 44 96

MAY, Gerhard, Dr. theol. (Forschungsfreisemester), *Kirchen- und Dogmengeschichte*, Zi. 00-546/548, Tel. 39-23 49. Privat: Lennebergstr. 17a, 55124 Mainz, Tel. 46 61 50

MAYER, Günter, Dr. theol., *Geschichte und Literatur des biblischen und nachbiblischen Judentums*, Zi. 00-503, Tel. 39-25 45. Privat: Ruländerstr. 10, 55270 Zornheim, Tel. (0 61 36) 4 48 37

MEZGER, Manfred, D. theol., Dr. phil. (emeritiert), *Praktische Theologie*, Zi. 00-521, Tel. 39-24 79. Privat: Unterer Michelsbergweg 10 b, 55131 Mainz, Tel. 8 24 86

MICHEL, Diethelm, Dr. theol., *Altes Testament*, Zi. 00-533, Tel. 39-26 85. Privat: Fischtorplatz 20, 55116 Mainz, Tel. 22 48 69

OTTO, Eckart, Dr. theol., *Altes Testament und Biblische Archäologie*, Zi. 00-544, Tel. 39-26 52. Privat: Höhen 25, 21635 Jork, Tel. (0 41 42) 29 37, Semesteranschrift: Fischtorplatz 20, 55116 Mainz, Tel. 23 71 49

OTTO, Gert, Dr. theol. (emeritiert), *Praktische Theologie*, Zi. 02-503, Tel. 39-22 86. Privat: Weißliliengasse 5, 55116 Mainz, Tel. 23 12 15

PÄSCHKE, Bernd, Dr. theol., *Praktische Theologie und Sozialethik*, Zi. 02-505, Tel. 39-32 68. Privat: Krauskopfallee 27, 65388 Schlangenbad, Tel. (0 61 29) 85 51

STEITZ, Heinrich, D. theol., Dr. phil. (a. D.) (pensioniert), *Kirchengeschichte, insbesondere hessische Territorialkirchengeschichte und Diasporakunde*. Privat: Jakob-Steffan-Str. 47, 55122 Mainz, Tel. 32 03 10

VOLP, Rainer, Dr. theol., Universitätsprediger, *Praktische Theologie*, Zi. 00-547, Tel. 39-26 53. Privat: Königstuhlstr. 57, 55296 Lörzweiler, Tel. (0 61 38) 64 92

WISSMANN, Hans, Dr. phil., *Religions- und Missionswissenschaft*, Zi. 01-428, Tel. 39-24 55. Privat: In der Hohl 4, 69483 Wald-Michelbach, Tel. (0 62 07) 66 23, Semesteranschrift: Rheingaustraße 121, 65230 Wiesbaden, Tel. (06 11) 9 60 01 36

Habilitierte Bedienstete

STARKE, Frank, Dr. phil., Seminar für Altes Testament und Biblische Archäologie (DFG), Zi. U1-446, Tel. 39-24 79. Privat: Hauffstr. 9, 72144 Dußlingen

Wissenschaftliche Assistenten

GERTZ, Jan Christian, Dr. theol., Seminar für Altes Testament und Biblische Archäologie, Zi. 02-506, Tel. 39-26 87. Privat: Benfeyweg 3, 37075 Göttingen, Tel. (05 51) 48 63 46

GRÜNSCHLOSS, Andreas, Dr. theol., Seminar für Religions- und Missionswissenschaft, Zi. 02-512, Tel. 39-31 41. Privat: Im Pflänzer 6, 55545 Bad Kreuznach, Tel. (06 71) 4 24 00

LEINER, Martin, Dr. theol., Seminar für Systematische Theologie, Zi. 02-504, Tel. 39-34 74. Privat: Robert-Stolz-Str. 19, 67433 Neustadt

Wissenschaftliche Mitarbeiter

ACHENBACH, Reinhard, Dr. theol., Beauftragter der EKHN, Seminar für Altes Testament und

Biblische Archäologie, Zi. U1-446, Tel. 39-24 79. Privat: Elbestr. 35, 65428 Rüsselsheim, Tel. (0 61 42) 1 46 52

ARNETH, Martin, Seminar für Altes Testament und Biblische Archäologie, Zi. 00-542, Tel. 39-26 52. Privat: Bert-Brecht-Straße 21, 55128 Mainz, Tel. 36 45 36

BRAUN, Reiner, Seminar für Kirchengeschichte, Zi. 02-502, Tel. 39-44 79. Privat: Wilhelmstr. 20, 35716 Dietzhöhlztal, Tel. (0 27 74) 5 21 73

DIESEL, Anja, Seminar für Altes Testament und Biblische Archäologie (DFG), Zi. 02-507, Tel. 39-32 84. Privat: Dammweg 19, 55130 Mainz, Tel. 88 38 68

FRENSCHKOWSKI, Marco, Dr. theol., Seminar für Neues Testament, Zi. 02-508, Tel. 39-27 46. Privat: Dr.-Rohmer-Weg 1, 65719 Hofheim (Ts.), Tel. (0 61 92) 2 12 77

LAUX, Uwe, Seminar für Altes Testament und Biblische Archäologie (DFG), Zi. U1-446, Tel. 39-24 79. Privat: Kurfürstenstraße 14, 55118 Mainz, Tel. 63 27 99

LEHMANN, Reinhard G., Dr. theol., Hebräischlektor, Zi. 02-507/509, Tel. 39-32 84. Privat: Otto-Wels-Str. 45, 55130 Mainz, Tel. 8 18 84

SCHÄUFELE, Wolf-Friedrich, Seminar für Kirchengeschichte, Zi. 02-502, Tel. 39-44 79. Privat: Rheinstr. 29, 55116 Mainz, Tel. 22 15 68

SCHEIDHAUER, Gerhard, Seminar für Praktische Theologie, Zi. 02-516, Tel. 39-31 43. Privat: Zum Quellenpark 54, 65812 Bad Soden, Tel. (0 61 96) 2 48 45

SCHNITZSPAHN, Gerhard, Seminar für Praktische Theologie, Zi. 02-503, Tel. 39-54 11. Privat: Landwehrstr. 1, 64293 Darmstadt, Tel. (0 61 51) 2 44 82

SCRIBA, Albrecht, Dr., Seminar für Neues Testament, Zi. 02-515, Tel. 39-32 98. Privat: Friedrichsstr. 19, 55124 Mainz, Tel. 47 95 17

TILLY, Michael, Dr. theol., Seminar für Judaistik, Zi. 00-505, Tel. 39-26 41. Privat: Wiesenstr. 10, 55218 Ingelheim, Tel. (0 61 32) 8 41 62

WAGNER, Andreas, M.A., Seminar für Altes Testament, Zi. 02-513, Tel. 39-24 69. Privat: Mandelring 168, 67433 Neustadt, Tel. (0 63 21) 6 84 12

WANKE, Daniel, Seminar für Kirchengeschichte, Zi. 02-518, Tel. 39-32 57. Privat: Am Viktorstift 33, 55130 Mainz, Tel. 89 14 59

WARNS, Rüdiger, Dr., Seminar für Kirchengeschichte, Zi. 02-518, Tel. 39-32 57. Privat: Kerchensteiner-Str. 82, 55124 Mainz, Tel. 47 26 37

Nichtbedienstete Lehrkräfte und Lehrbeauftragte

Honorarprofessoren

KRÜGER, Hanfried, D. theol., Dr. phil., *Ökumenische Theologie*. Privat: Georg-Treser-Str. 32, 60599 Frankfurt/Main, Tel. (0 69) 65 21 18

TREPP, Leo, Dr. phil., D.D., *Judaistik*. Privat: 295 Montecito Blvd., Napa, California 94559, USA

Nichtbediensteter Professor

SCHOEN, Ulrich, Dr. Dr., Professor, *Religions- und Missionswissenschaft*. Privat: Am Bachufer 7, 45772 Marl

Lehrveranstaltungen

- Einführungsveranstaltung für Studienanfänger, Fach- und Hochschulortwechsler
E. Otto
Mo, 28. Oktober 1996, 15 s.t. Forum Eingang 4, R 00-415

Altes Testament (Ev. Theologie)

Vorlesung

001 Deuteronomium [4-std.]

E. Otto

Di, Mi 11-13 — Hs 16

002 Der Prophet Amos [4-std.]

D. Michel

Do, Fr 9-11 — Hs 11

Seminare und Übungen

011 Alttestamentliches Proseminar: Einführung in die Exegese des Alten Testaments [2-std.]

E. Otto durch J.C. Gertz

Di 14-16 — R 00-410

012 Geschichtsverständnis im Alten Testament [2-std.]

D. Michel

Do 16-18 — R 00-415

Lehrbeauftragte

REICH, Christa, Dozentin für Kirchenmusik, *Kirchenmusik*. Privat: Martin-Luther-Straße 11, 61118 Bad Vilbel

Nichtbediensteter Habilitierter

WONNEBERGER, Reinhard, Dr. theol., *Altes Testament*. Privat: Weichselstr. 56, 55131 Mainz

013 Übung für Lehramtsstudierende: Geschichte Israels in alttestamentlicher Zeit [2-std.]

E. Otto durch R. Achenbach

Mo 16-18 — R 00-504

014 Übung: Die Josephsgeschichte Genesis 37-50 [2-std.]

R. Wonneberger

Mo 9-11 — R 00-504

015 Übung: Einführung in das Ugaritische [2-std.]

D. Michel, M. Kropp

Z. u. O. n.V.

016 Doktorandenseminar [2-std.]

D. Michel, R. Mosis und E. Otto

gemeinsam mit N. Lohfink, H.-W. Jüngling und H. Engel (St. Georgen)

14-tägl.: Mi 19.30-21 — R 00-415

Voraussetzung: Persönliche Einladung

017 Hebraisticum [2-std.]

D. Michel, R. Lehmann

Fr 11.30-13 — R 02-509

Neues Testament

Vorlesungen

051 Die Briefe des Paulus an die Korinther [4-std.]

O. Böcher

Di 9-11, Do 11-13 — Hs 10

Seminare und Übungen

- 061 Proseminar: Methoden neutestamentlicher Exegese anhand synoptischer Beispieltex-te [2-std.]
O. Böcher durch M. Frenschkowski
Do 14-16 — R 00-410
- 062 Seminar: Taufe und Kindertaufe im Neuen Te-stament und in der Kirchengeschichte [2-std.]
O. Böcher, G. A. Benrath
Di 11-13 — R 00-415
- 063 Seminar: Bibelkunde des Neuen Testaments [2-std.]
O. Böcher
Do 9-11 — R 00-415
- 064 Übung: Kritische Lektüre neuer Forschungen zur Redenquelle (Q) [2-std.]
O. Böcher durch M. Frenschkowski
Di 14-16 — R 00-415

Kirchengeschichte**Vorlesungen**

- Dogmengeschichte der alten Kirche [2-std.]
G. May
Di, Mi 9-11 — Hs 11
- 102 Geschichte der Reformation in Europa [4-std.]
G. A. Benrath
Mo, Mi 11-13 — Hs 10
- 112 Seminar: Taufe und Kindertaufe im Neuen Te-stament und in der Kirchengeschichte [2-std.]
G. May, O. Böcher
Di 11-13 — R 00-415
- 113 Seminar: Franz von Assisi [2-std.]
G. May
Mo 16-18 — R 00-415
- 114 Seminar: Weltgeschichte, Kirchengeschichte, Heilsgeschichte in der frühen Neuzeit [2-std.]
G. A. Benrath
Di 16-18 — R 00-410
- 115 Übung: Grundkurs Kirchengeschichte für Lehramtsstudierende (Alte Kirche und Mittel-alter) [2-std.]
G. May durch D. Wanke
Mo 14-16 — 00-415

Seminare und Übungen

- 111 Proseminar: Flugschriften der Reformations-zeit [2-std.]
G. A. Benrath durch W.-F. Schäufele
Mo 14-16 — R 00-410

Soviel Zeit muß sein!

Lassen Sie uns über Ihre Versicherungsfragen reden - in aller Ruhe!
Lebens-, Renten-, Sach-, Kfz-, Rechtsschutz- und Krankenversicherungen.

Bezirksdirektion
Hessen und Nassau
Rosengasse 19, 65549 Limburg
Telefon 0 64 31 / 2 36 36, Fax 2 36 94



BRUDERHILFE
FAMILIENFÜRSORGE
Versicherer im Raum der Kirchen

Systematische Theologie

Vorlesungen

- 151 Dogmatik: Die Lehre von Jesus Christus [2-std.]
F. Beißer
 Mo 9-11 — Hs 10
- 152 Dogmatik: Eschatologie [2-std.]
F. Beißer
 Fr 11-13 — Hs 10
- 153 Grundlagen der christlichen Ethik [2-std.]
W. Dietz
 Do 9-11 — Hs 10
- 154 Theologie der lutherischen Bekenntnisschriften [2-std.]
W. Dietz
 Mi 14-16 — Hs 10

Seminare und Übungen

- 161 Proseminar: Trutz Rendtorff: Ethik Bd 1 und 2 [2-std.]
F. Beißer durch M. Leiner
 Mi 14-16 — R 00-415

- 162 Proseminar: Kierkegaard. Die Krankheit zum Tode [2-std.]
W. Dietz
 Mi 16-18 — 00-415
- 163 Seminar: Das Gebet [2-std.]
F. Beißer
 Di 16-18 — R 00-415
- 164 Interdisziplinäres Seminar: Bildung und Glaube [2-std.]
W. Dietz, M. Schreiner
 Do 14-16 — Hs 11
- 165 Übung: Das ökumenische Gespräch über die Kirchlichen Ämter [2-std.]
F. Beißer durch M. Leiner u. D. Sattler (FB 01)
 Do 14.30-16 — R 01-545
- 166 Klausurenkurs in Syst. Theologie [2-std.]
F. Beißer
 Mo 18-20 — R 00-410

Praktische Theologie

Vorlesungen

- 201 Praktische Theologie II: Liturgik- Homiletik [2-std.]
R. Volp
 Do 11-13 — Hs 11
- 202 Theorie des Religionsunterricht [2-std.]
M. Schreiner
 Fr 9-11 — Hs 10

Seminare und Übungen

- 211 Propädeutikum: Pastorale Existenz heute [2-std.]
R. Volp durch G. Scheidhauer
 Mo 14-16 — R 00-415
- 212 Fachdidaktisches Seminar mit Unterrichtsbesuchen [2-std.]
M. Schreiner
 Fr 11-13 — R 00-415
- 213 Homiletisches Seminar [2-std.]
R. Volp
 Do 14-16 — R 00-415
- 214 Seminar: Augustin - De doctrina christiana / De Magistro [2-std.]
R. Volp
 Mo 11-13 — R 00-415

- 215 Seminar: Psalmen im Religionsunterricht [2-std.]
M. Schreiner
 Do 16-18 — R 00-410
- 216 Fachdidaktisches Seminar: Lernwege religiöser Erziehung [2-std.]
N. N. durch G. Schnitzspahn
 Do 11-13 — R 00-415
- 217 Übung: Friedrich Schleiermacher. Die praktische Theologie nach den Grundsätzen der evangelischen Kirche [2-std.]
R. Volp durch G. Scheidhauer
 Di 9-11 — 00-504
- 218 Interdisziplinäres Seminar: Bildung und Glaube [2-std.]
M. Schreiner, W. Dietz
 Do 14-16 — Hs 11
- 219 Seminar: Das Kirchenjahr im Kirchenlied - Die österliche Freudenzeit - [2-std.]
C. Reich, H. Becker
 Mi 11-13 — R 01-624

Religions- und Missionswissenschaft und Judaistik

Vorlesung

- 251 Einführung in den Hinduismus [2-std.]
H. Wißmann
 Mi 11-13 — Hs 11
- 252 Titel wird noch bekanntgegeben [2-std.]
N. N.

Seminare und Übungen

- 261 Proseminar: Einführung in die Religionswissenschaft [2-std.]
H. Wißmann durch A. Grünschloß
 Di 14-16 — R 01-421
- 262 Seminar: Religionsgeschichtliche Universalien (Einführung in die Religionsphänomenologie) [2-std.]
H. Wißmann
 Mo 18-20 — R 01-421
- 263 Religionswissenschaftliches Kolloquium [2-std.]
H. Wißmann
 Di 16-18 — R 02-104
- 264 Übung: Cursorische Lektüre heiliger Schriften (Buddhismus) [2-std.]
H. Wißmann durch A. Grünschloß
 Mo 16-18 — R 01-546
- 265 Übung: Einführung in die aztekische Schriftsprache III [2-std.]
H. Wißmann
 Do 11-13 — R 00-504
- 266 Seminar: Texte aus der Liturgie des Versöhnungstages (Jom Kippur) [2-std.]
G. Mayer
 Do 14-16 — R 00-504
- 267 Seminar: Der Toseftatraktat Kilajim oder: Wie Gottes Schöpfung unvermischt zu erhalten sei [2-std.]
G. Mayer
 Fr 10-12 — R 00-504
- 068 Seminar: Josephus als militärischer Schriftsteller [2-std.]
G. Mayer
 Mo 14-16 — R 00-504
- 269 Übung: Einführung in die Literatur und Religion des antiken Judentums [2-std.]
G. Mayer durch M. Tilly
 Di 16-18 — R 00-504

Sprachkurse

- 301 Hebräisch I: Biblisches Hebräisch für Anfänger (mit Tutorium) [6-std.]
R. Lehmann
 Mo, Mi, Fr 9-11 — R 01-421
- 302 Biblisches Hebräisch für Lehramtsstudierende und Hörer aller Fachbereiche II [2-std.]
R. Lehmann
 n.V.
 Verabredung von Zeit und Ort: Donnerstag, 31. Oktober, 10.00 s.t. Raum 02-509
 (Forschungsstelle für Hebräische Syntax)
- 303 Hebräisch II: Die Gestalt der hebräischen Sprache des Alten Testaments [2-std.]
R. Lehmann
 Di 11-13 — R 00-504
- 304 Hebräisch - Repetitorium (für Examenkandidaten) [1-std.]
R. Lehmann
 Mo 12-13 — R 01-421
- 304 Hebräische cursorische Lektüre von alttestamentlichen Texten
R. Lehmann
 Mo 11-12 — R 01-421
- 306 Aramäisch I: (Biblisches Aramäisch) [2-std.]
R. Lehmann
 Do 16-18 — Zi 02-509
- 307 Aramäische Sozietät [2-std.]
R. Lehmann
 ca. 14-tgl., Mi 19-22 — Zi 02-509
 Für die genauen Termine bitte Aushang zu Semesterbeginn beachten!
- 308 Hebraisticum [2-std.]
R. Lehmann, D. Michel
 Fr 11.30-13 — R 02-509

Fachbereich 03: Rechts- und Wirtschaftswissenschaften

- Postanschrift:
Fachbereich Rechts- und
Wirtschaftswissenschaften,
55099 Mainz, Fax 39-35 29
- Besucheranschrift:
Jakob-Welder-Weg 9
- Dekan:
Univ.-Prof. Dr. Georg TILLMANN,
Zi. 03-126, Tel. 39-22 25/22 23
- Prodekan:
Univ.-Prof. Dr. Hans-Werner LAUBINGER,
Zi. 03-110, Tel. 39-32 85/20 98
- Dekanat: S. WULF-BALDES,
Zi. 03-118, Tel. 39-22 23/22 25
Vera CISARIA, Zi. 03-114, Tel. 39-32 85/20 98,
Sprechzeiten Mo 10-12 und 14-16, Di, Do, Fr
10-12
- Fachbereichsbibliothek:
Jakob-Welder-Weg 9, Erdgeschoß
 - Leitung: Univ.-Prof. Dr. M. HARDER, Zi 00-470, Tel. 39-30 56
 - Stellvertreter: Univ.-Prof. Dr. H. KARGL
 - Geschäftsführer: Akad. Rat W. PULLIG,
Zi. 00-464, Tel. 39-26 46
 - Sekretariat: B. KUHL, Zi. 00-466,
Tel. 39-30 25, Fax 39-54 89
 - Fachreferenten: N. N. (Wirtschaftswissenschaften)
- Ref. iur., Dipl.-Bibl. U. AMSINCK,
Zi. 00-454, Tel. 39-25 67
(Rechtswissenschaft)
 - Haushalts- und Finanzwesen:
M. REBENTISCH, Zi. 00-468, Tel. 39-22 26
 - Bibl.-Mitarbeiter:
Bibl. Insp. M. BECKER,
Zi. 00-444, Tel. 39-30 30
C. HENN-HAENN,
Zi. 00-472, Tel. 39-30 36
Dipl. Bibl. H. MEINEKAT,
Zi. 00-442, Tel. 39-34 54
Bibl.-Hauptsekr. M. PUSCHMANN,
Zi. 00-438, Tel. 39-30 28
Bibl.-Sekr. M. SCHLOSSER,
Zi. 00-432, Tel. 39-30 22
L. SCHÖN, Zi. 00-488, Tel. 39-30 33
 - Aufsicht: M.-L. REIS, D. BAKALARCZYK,
Zi. 00-327, Tel. 39-23 63
 - Öffnungszeiten: Mo-Do 8-21.30,
Fr 8-20.30, Sa 8-12.30
- Frauenbeauftragte:
Univ.-Prof. Dr. Dr. Ingrid KUBIN,
Jakob-Welder-Weg 4, Zi. 23, Tel. 39-41 91,
Dr. Anja STEINBECK, Zi. 02-205, Tel. 39-20 39
- Pedell: Karl KETTENBACH,
Jakob-Welder-Weg 4, Zi. 1, Tel. 39-23 42

Informationen für Studierende

Studienfächer und -abschlußmöglichkeiten

- Rechtswissenschaft:
Staatsexamen; Promotion, die eine Abschlußprüfung voraussetzt; Magister Legum für Ausländer mit Abschlußprüfung; Magister des deutschen und ausländischen Rechts (Mag. iur.)
- Betriebswirtschaftslehre: Diplom; Promotion, die eine Abschlußprüfung voraussetzt.
Zulassungsbeschränkung: Auswahlverfahren über die ZVS, Sonnenstraße 171, 44128 Dortmund
- Volkswirtschaftslehre: Diplom; Promotion, die eine Abschlußprüfung voraussetzt.
Zulassungsbeschränkung: Auswahlverfahren über die ZVS, Sonnenstraße 171, 44128 Dortmund.
- Wirtschaftspädagogik: Diplomhandelslehrer/in; Promotion, die eine Abschlußprüfung voraussetzt.

Einführungsveranstaltungen für Studienanfänger, Fach- und Hochschulortwechsler

- Rechtswissenschaft:
Mi, 23. Oktober 1996, 16-18, RW 1
- Wirtschaftswissenschaften:
Mi, 23. Oktober 1996, 9-11, RW 1

Studienfachberatung

- Rechtswissenschaft:
Univ.-Prof. Dr. W. HADDING,
Tel. 39-22 78/20 40, Sprechstd. Fr 10-11
- Betriebswirtschaftslehre:
Dr. P. REICHLING, LS für Finanzwirtschaft, Haus R. u. W. I, Zi. 01-217, Tel. 39-20 81, Sprechstd. Do 16-17.30
- Volkswirtschaftslehre:
R. ROCKENBAUCH, LS für Theoretische Volkswirtschaftslehre,

Für Studium und Examen

Harm Peter Westermann

Grundbegriffe des BGB

Eine Einführung an Hand von Fällen
Von Prof. Dr. Harm Peter Westermann,
Universität Tübingen.
14., überarb. Aufl. 173 Seiten.
Kart. DM 26,-
ISBN 3-17-012643-1

Rudolf Schweickhardt

Allgemeines Verwaltungsrecht

Herausgegeben von
Prof. Dr. Rudolf Schweickhardt,
FHS Ludwigsburg - Hochschule
für öffentliche Verwaltung.
7., überarb. u. erw. Aufl.
XXIV, 411 Seiten,
2 Faltblätter. Kart. DM 54,-
ISBN 3-17-013761-1

Volker Krey

Strafrecht Besonderer Teil

Studienbuch in systematisch-
induktiver Darstellung
Von Prof. Dr. Volker Krey,
Universität Trier.
Band 1: Besonderer Teil
ohne Vermögensdelikte
9., völlig neubearb. Aufl.
XVI, 370 Seiten. Kart. DM 36,80
ISBN 3-17-013012-9
Band 2: Besonderer Teil.
Vermögensdelikte
10., neubearb. Aufl.
XII, 296 Seiten. Kart. DM 36,-
ISBN 3-17-013891-X

Volker Krey

Strafverfahrensrecht

Studienbuch
Von Prof. Dr. Volker Krey,
Universität Trier.
Band 1: XX, 308 Seiten. Kart.
DM 34,-
ISBN 3-17-009655-9
Band 2: XXIV, 270 Seiten. Kart.
DM 39,80
ISBN 3-17-009656-9
Band 1 und 2 zusammen:
DM 73,80
ISBN 3-17-011499-9

Franz Streng

Strafrechtliche Sanktionen

Grundlagen und Anwendung
Von Prof. Dr. Franz Streng,
Universität Erlangen.
XX, 340 Seiten. Kart. DM 49,80
ISBN 3-17-011337-2

Schaffstein/Beulke

Jugendstrafrecht

Von Prof. Dr. Friedrich Schaffstein,
Universität Göttingen, und
Prof. Dr. Werner Beulke,
Universität Passau.
12., überarb. Aufl. XII, 254 Seiten.
Kart. DM 45,-
ISBN 3-17-013760-3

Brox/Rüthers

Arbeitsrecht

Von Bundesverfassungsrichter a. D.
em. o. Prof. Dr. Hans Brox,
Universität Münster, und
Prof. Dr. Bernd Rüthers,
Universität Konstanz.
12., neubearb. Aufl.
XXVIII, 319 Seiten. Kart. DM 42,-
(unverbindliche Preisempfehlung).
ISBN 3-17-013902-9

Walter Gerhardt

Grundbegriffe des Vollstreckungs und Insolvenzrechts

Eine Einführung an Hand von Fällen
Von Prof. Dr. Walter Gerhardt,
Universität Bonn.
XX, 291 Seiten. Kart. DM 49,80
ISBN 3-17-008410-0

Rudolf Nirk

Gewerblicher Rechtsschutz

Urheber- und Geschmacksmuster-
recht, Erfinder-, Wettbewerbs-,
Kartell- und Warenzeichenrecht
Von Dr. Rudolf Nirk, RA beim BGH,
Honorarprofessor an der
Universität Heidelberg.
560 Seiten. Kart. DM 79,-
ISBN 3-17-001819-1

Ingo von Münch

Staatsrecht Band 1

Einführung; Deutschland: Teilung
und Vereinigung; Staatsform;
Staatsorgane; Deutschland in der
Europäischen Gemeinschaft
Von Prof. Dr. Dr. h. c. Ingo von
Münch, Universität Hamburg.
5., neubearb. Aufl.
XVIII, 456 Seiten. Kart. DM 56,-
ISBN 3-17-011992-3

Rolf Stober

Kommunalrecht in der Bundesrepublik Deutschland

Von Prof. Dr. Rolf Stober,
Technische Universität Dresden.
2., neubearb. Aufl.
XXVIII, 276 Seiten. Kart. DM 49,80
ISBN 3-17-011403-4

Rolf Stober

Wirtschaftsverwaltungsrecht

Von Prof. Dr. Rolf Stober,
Technische Universität Dresden.
9., aktual. Aufl.
XXIV, 349 Seiten. Kart. DM 39,80
ISBN 3-17-013574-0

Ulrich Battis

Öffentliches Baurecht und Raumordnungsrecht

Von Prof. Dr. Ulrich Battis,
Humboldt-Universität Berlin.
3., neubearb. Aufl.
340 Seiten. Kart. DM 64,-
ISBN 3-17-011982-6

Gerd Schmidt-Eichstaedt

Städtebaurecht

Einführung und Handbuch mit den
Sonderregelungen für die fünf
neuen Bundesländer der
Bundesrepublik Deutschland
Von Prof. Dr. Gerd Schmidt-
Eichstaedt, Technische Universität
Berlin.
2., überarb. u. erw. Aufl.
XXII, 370 Seiten, 51 Abb. u. 2 Tab.
Kart. DM 79,80
ISBN 3-17-011983-4

Haus R. u. W. II, Zi. 38, Tel. 39-41 92,
Sprechstd. Di 8.30-10

- Wirtschaftspädagogik:
G. MINNAMEIER, Haus R. u. W. II, Zi 83, Tel.
39-54 90, Sprechstd. Mo 12-14

Auslandsbeauftragter

- Rechtswissenschaft:
Univ.-Prof. Dr. R. HEPTING, Haus R. u. W. I
02-218, Tel. 39-42 54, Mitarbeiter: VAe E.
VOGT, RW I 02-132, Tel. 39-20 74, Sprechstd.
Mo-Fr 9.30-11.45

Beauftragter für den Studiengang

»Magister des deutschen und ausländischen Rechts«

- Rechtswissenschaft:
Univ.-Prof. Dr. R. HEPTING, Haus R. u. W. I
02-218, Tel. 39-42 54, Mitarbeiter: VAe C.
REINKE, Haus R. u. W. I 02-220, Tel. 39-42 54,
Sprechstd. Mo-Fr 9.30-11.45; w.M. P. BRETZER,
RWI 02-133, Tel. 39-2026, Sprechstd. Mi 10-12;
w.M. K. MAYER, Haus R. u. W. I 02-133, Tel.
39-20 26, Sprechstd. Do 10-12

Deutsches Recht für im Ausland graduierte Juristen

- Rechtswissenschaft:
Aufbaustudium, 2 Semester. Voraussetzung: Ab-
geschlossenes rechtswissenschaftliches Studium
an einer ausländischen Universität. Kontak-
tadresse: Univ.-Prof. Dr. J. LÜCKE, LL.M., Tel.
39-33 75; w.M. M. TSCHIENE, RWI 03-224, Tel.
39-20 69; w.M. M. IVO, RW I 03-223, Tel.
39-20 12

Vertrauensdozenten für ausländische Studierende

- Rechtswissenschaft:
Univ.-Prof. Dr. jur. W. HADDING, Tel. 39-25 61,
Sprechzeiten n. V.
- Wirtschaftswissenschaften:
Univ.-Prof. Dr. K. SAUERNHEIMER, Tel.
39-25 59, Sprechzeiten n. V.

Studien-, Prüfungs- und Promotionsordnungen

RECHTSWISSENSCHAFT

Die Studienempfehlung für das Fach Rechtswissenschaft ist bei der Aufsicht der Fachbereichsbibliothek gegen eine Schutzgebühr von 0,50 DM erhältlich.

Staatsexamen:

Die Prüfungsordnung/juristische Ausbildungs- und Prüfungsordnung für Rheinland-Pfalz ist im Buchhandel erhältlich und bei der Aufsicht der Fachbereichsbibliothek, Jakob-Welder-Weg 9, einsehbar (Kopiermöglichkeit).

- Landesprüfungsamt für Juristen s. S. 69

Promotion:

Die Promotionsordnung zur Erlangung eines Doktors der Rechtswissenschaften (Dr. iur.) ist bei der Aufsicht der Fachbereichsbibliothek, Jakob-Welder-Weg 9, gegen eine Schutzgebühr von 2,50 DM erhältlich.

Magister Legum für Ausländer:

Die Magisterordnung Rechtswissenschaft des Fachbereichs Rechts- und Wirtschaftswissenschaften der Johannes Gutenberg-Universität Mainz für ausländische Studierende ist bei der Aufsicht der Fachbereichsbibliothek, Jakob-Welder-Weg 9, erhältlich.

Magister des deutschen und ausländischen Rechts:

Die Studien- und Prüfungsordnung für den Studiengang »Magister des deutschen und ausländischen Rechts (Mag. iur.)« ist im Auslandsbüro der Abteilung Rechtswissenschaft (Haus R. u. W. I 02-132 u. 02-220) erhältlich.

BETRIEBSWIRTSCHAFTSLEHRE

Diplom:

Die Studienordnung für das Studium der Betriebswirtschaftslehre ist im Prüfungsamt und bei der Fachschaft erhältlich.

Die Ordnung für die Diplomprüfung ist im Prüfungsamt erhältlich.

Promotion:

Die Promotionsordnung zur Erlangung des Grades eines Doktors der wirtschaftlichen Staatswissenschaften (Dr. rer. pol.) ist bei der Aufsicht der Fachbereichsbibliothek, Jakob-Welder-Weg 9, gegen eine Schutzgebühr von 2,50 DM erhältlich.

VOLKSWIRTSCHAFTSLEHRE

Das Merkblatt für Studienanfänger zum Studium der Volkswirtschaftslehre und zum Studiengang Diplom-Handelslehrer ist im Prüfungsamt und bei der Fachschaft erhältlich.

Diplom:

Die Studienordnung für das Studium der Volkswirtschaftslehre ist im Prüfungsamt und bei der Fachschaft erhältlich.

Die Ordnung für die Diplomprüfung im Studiengang Volkswirtschaftslehre ist im Prüfungsamt erhältlich.

Promotion:

Promotionsordnung siehe unter Betriebswirtschaftslehre/Promotion

WIRTSCHAFTSPÄDAGOGIK

Die Studienempfehlung für das Studium der Wirtschaftspädagogik ist im Prüfungsamt und bei der Fachschaft erhältlich.

Diplom:

Die Ordnung für die Diplomprüfung für Handelslehrer ist im Prüfungsamt erhältlich.

Promotion:

Promotionsordnung siehe unter Betriebswirtschaftslehre/Promotion

Wissenschaftliche Einrichtungen**Institut für Rechts- und Verfassungsgeschichte**

- Besucheranschrift: Jakob-Welder-Weg 9
- Leitung: N. N.
- Mitdirektor: N. N.

Institut für Allgemeine und Außenwirtschaftstheorie

- Besucheranschrift: Jakob-Welder-Weg 4
- Leitung:
Univ.-Prof. Dr. K. SAUERNHEIMER
- Wiss. Mitarbeiter: R. GRASSINGER, V. LETZNER, T. TRAUTH
- Sekretariat:
K. C. GIEBEL, Tel. 39-25 59, Zi. 10
- Bibliothek: Zi. 79, Tel. 39-38 60, Öffnungszeiten: Mo-Do 9-12.30, 13.30-17, Fr 9-12.30

Institut für Finanzwissenschaft

- Besucheranschrift:
Jakob-Welder-Weg 4, Zi. 70-75
- Leitung:
Univ.-Prof. Dr. R. PEFFEKOVEN, Tel. 39-26 17,
Univ.-Prof. Dr. G. TILLMANN, Tel. 39-47 01,
Em. Univ.-Prof. Dr. K. SCHMIDT, Tel. 39-42 40

PRÜFUNGSAUSSCHUSS**WIRTSCHAFTSWISSENSCHAFTEN:**

Postanschrift: Saarstraße 21, 55122 Mainz
Besucheranschrift: Forum 1, Eingang Becher-Weg 2
Vorsitzender: Univ.-Prof. Dr. V. HENTSCHEL
Stellv. Vorsitzender: Univ.-Prof. Dr. E. HÄRTTER,
Univ.-Prof. Dr. K. BECK
Leiter der Geschäftsstelle des Prüfungsamtes:
R. SONNTAG, Tel. 39-25 26,
Sprechzeiten Mi, Do 14-15.30
Geschäftsstelle: Romy STRITTER, Tel. 39-24 04,
Sprechzeiten Di 11-12.30, D. BYSTRON-LAUSCH,
Tel. 39-24 04, Sprechzeiten Do 10-12, U. WERLING,
Tel. 39-25 26/33 41, Sprechzeiten Mi 10-12,
S. WENZEL, Sprechzeiten Di, Mi 11-12

Anschrift der Fachschaften

- Rechtswissenschaft:
Welderweg 9, Zi. 00-219, Tel. 39-30 17
- Wirtschaftswissenschaften:
Welderweg 9, Zi. 00-217, Tel. 39-32 66

- Wiss. Mitarbeiter:
A. BREITBACH, S. KLOMFASS, G. NICODEMUS,
R. STEYER, M. STURM
- Bibliothek: Zi. 80, Eingang durch Zi. 79, Öffnungszeiten: Mo-Do 9-12.30, 13.30-17, Fr 9-12.30

Institut für Verkehrswissenschaft

- Besucheranschrift: Jakob-Welder-Weg 4
- Leitung:
Univ.-Prof. Dr. H. DIEDERICH, Tel. 39-22 30

Institut für Statistik und Ökonometrie

- Besucheranschrift:
Jakob-Welder-Weg 4, Zi. 4-8
- Leitung:
Univ.-Prof. Dr. P. M. SCHULZE, Tel. 39-25 51
- Wiss. Mitarbeiter:
D. PORATH, F. HUBERT, C. BALZ
- Bibliothek: Zi. 77/78, Eingang durch Zi. 79
Öffnungszeiten: Mo-Do 9-12.30, 13.30-17, Fr 9-12.30

Institut für internationales Recht des Spar-, Giro- und Kreditwesens

- vgl. S. 19

Personalteil

Bedienstete der Universität

Professoren

UNIVERSITÄTSPROFESSOREN AUF LEBENSZEIT

- BALLWEG, Ottmar, Dr. iur. utr. (i.R.), *Rechtsphilosophie, Rhetorik (Grundlagenforschung), Rechtssoziologie*, Jakob-Welder-Weg 9, Zi. 02-121, Tel. 39-25 50. Privat: Hofgut Weilbach, Schloßstr. 23, 65439 Flörsheim, Tel. (06145) 3 04 77
- BARTLING, Hartwig, Dr. sc. pol., Dipl.-Volkswirt, *Volkswirtschaftslehre, bes. Wirtschaftspolitik*, Jakob-Welder-Weg 4, Zi. 43a, Tel. 39-25 64. Privat: Moritzstr. 14 e, 55130 Mainz, Tel. 8 59 41
- BARTMANN, Hermann, Dr. rer. pol., Dipl.-Volkswirt, *Volkswirtschaftslehre*, Jakob-Welder-Weg 4, Zi. 31, Tel. 39-21 14. Privat: Bleichweg 21, 55283 Nierstein/Rhein, Tel. (0 61 33) 53 74
- BECK, Klaus, Dr. phil., Dipl.-Handelslehrer, *Wirtschaftspädagogik*, Jakob-Welder-Weg 9, Zi. 01-232, Tel. 39-20 09; [beck@pop.uni-mainz.de], Sekretariat: Evelyn Postleb, Zi. 01-230, Tel. 39-20 09
- BELLMANN, Klaus, Dr. rer. pol., Dipl.-Ingenieur, *Betriebswirtschaftslehre und Produktionswirtschaft*, Jakob-Welder-Weg 9, Zi. 01-224, Tel. 39-20 07
- BOCK, Michael, Dr. rer. soc., Dr. iur., *Kriminologie, Jugendstrafrecht, Strafvollzug, Strafrecht*, Jakob-Welder-Weg 9, Zi. 02-124, Tel. 39-25 55. Privat: Hinter der Kirche 57, 55129 Mainz, Tel. (0 61 36) 95 90 64
- BÖHM, Alexander, Dr. iur. (emeritiert), Richter am Oberlandesgericht Zweibrücken a.D., *Kriminologie, Strafrecht, Strafvollzug*, Jakob-Welder-Weg 9, Zi. 02-119, Tel. 39-21 06. Privat: Raiffeisenstr. 15a, 35519 Rockenberg, Tel. (0 60 33) 6 68 48
- BREUER, Klaus, Dr. phil., Assessor des LabS, *Wirtschaftspädagogik*, Jakob-Welder-Weg 9, Zi. 01-228, Tel. 39-20 04, [breuer@chaos.bwl.uni-mainz.de]
- BRONNER, Rolf, Dr. rer. pol., Dipl.-Kaufmann, *Betriebswirtschaftslehre und Organisation*, Jakob-Welder-Weg 9, Zi. 01-242, Tel. 39-37 67. Privat: Katharinenstr. 14, 55124 Mainz, Tel. 47 93 73
- DIEDERICH, Helmut, Dr. rer. pol., Dipl.-Volkswirt (emeritiert), *Betriebswirtschaftslehre*, Jakob-Welder-Weg 4, Zi. 61, Tel. 39-22 30. Privat: Alfred-Mumbächer-Str. 26, 55128 Mainz, Tel. 3 52 47
- DÖRR, Dieter, Dr. jur., *Öffentliches Recht, Völker- und Europarecht*, Jakob-Welder-Weg 9, Zi. 03-222, Tel. 39-26 81. Wiss. Mitarbeiter: Tel. 39-20 68, Sekretariat: Elke Kindgen-Bauer, Zi. 03-220, Tel. 39-30 44
- DREHER, Meinrad, Dr. iur. LL.M., Richter am Oberlandesgericht Frankfurt a. M., *Europarecht, Bürgerliches Recht, Handels- und Wirtschaftsrecht, Rechtsvergleichung*, Jakob-Welder-Weg 9, Zi. 02-242, Tel. 39-56 73. Sekretariat: Regina Heß und Vera Schlick, Zi. 02-240, Tel., 39-56 72. Privat: Annette-Kolb-Weg 29, 35396 Gießen, Tel. (06 41) 3 52 74
- GRUNEWALD, Barbara, Dr. iur., *Bürgerliches Recht, Handels-, Gesellschafts- und Wirtschaftsrecht*, Jakob-Welder-Weg 9, Zi. 02-238, Tel. 39-33 45. Privat: Hospitalweg 13, 53115 Bonn, Tel. (02 28) 21 05 89
- HADDING, Walther, Dr. iur., *Bürgerliches Recht, Handels-, Wirtschafts- und Zivilprozeßrecht*, Jakob-Welder-Weg 9, Zi. 02-208, Tel. 39-25 61. Privat: Hintergasse 7, 55270 Essenheim, Tel. (0 61 36) 8 55 55
- HÄRTTER, Erich, Dr. rer. nat., *Mathematik und Statistik*, Jakob-Welder-Weg 9, Zi. 01-150, Tel. 39-57 03. Privat: Am Mahnes 53, 55120 Mainz
- HANACK, Ernst-Walter, Dr. iur., *Strafrecht, Prozeßrecht, Kriminologie*, Jakob-Welder-Weg 4, Zi. 15, Tel. 39-25 69
- HARDER, Manfred, Dr. iur., Richter am Pfälzischen Oberlandesgericht Zweibrücken a.D., *Römisches Recht, Bürgerliches Recht, Privatrechtsgeschichte der Neuzeit*, Jakob-Welder-Weg 9, Zi. 02-250, Tel. 39-27 77. Privat: Alfred-Mumbächer-Str. 36, 55128 Mainz, Tel. 3 59 24, Wiss. Mitarbeiter: Tel. 39-30 57/20 76, Sekretariat: Gudrun Laux, Tel. 39-24 92
- HEIL, Oliver P., Ph. D., M. S., Dipl.-Volkswirt, *Betriebswirtschaftslehre und Marketing*, Jakob-Welder-Weg 9, Zi. 01-138, Tel. 39-37 56, [oliver.heil@uni-mainz.de]
- HENTSCHEL, Volker, Dr. rer. pol., *Wirtschafts- und Sozialgeschichte*, Jakob-Welder-Weg 4, Zi. 23, Tel. 39-21 36. Privat: Am Hasensprung 33, 55578 Vendersheim, Tel. (0 67 32) 6 27 52
- HEPTING, Reinhard, Dr. iur., *Bürgerliches Recht, Internationales Privatrecht, Rechtsvergleichung*, Jakob-Welder-Weg 9, Zi. 02-218, Tel.

- 39-42 54, [erasmus@jura1.jura.uni-mainz.de]. Privat: Steinkirchner Str. 40, 82166 Gräfelfing, Tel. (0 89) 8 54 26 62
- HOERSTER, Norbert, Dr. iur., Dr. phil., Master of Arts, *Rechts- und Sozialphilosophie, Rechtssoziologie*, Jakob-Welder-Weg 9, Zi. 02-130, Tel. 39-25 62/28 02. Privat: Höchberghang 40, 97234 Reichenberg, Tel. (09 31) 66 14 76
- HUFEN, Friedhelm, Dr. iur., *Öffentliches Recht – Staats- und Verwaltungsrecht*, Jakob-Welder-Weg 9, Zi. 03-238, Tel. 39-23 54/30 45. Privat: Backhaushöhl 62, 55128 Mainz, Tel. 3 44 44; Wiss. Mitarbeiter: Zi. 03-231/233, Tel. 39-57 59/20 72/20 64, Sekretariat: Ulrike Kramer, Zi. 03-236, Tel. 39-23 54/30 45
- KARGL, Herbert, Dipl.-Wirtsch.-Ing., Dr. rer. pol., *Betriebswirtschaftslehre und Wirtschaftsinformatik*, Jakob-Welder-Weg 9, Zi. 01-244, Tel. 39-27 34, [hk@bong.bwl.uni-mainz.de]
- KNOTH, Joachim, Dr. rer. pol., Dipl.-Volkswirt, Wirtschaftsprüfer, *Betriebswirtschaftslehre*, Jakob-Welder-Weg 9, Zi. 01-250, Tel. 39-24 13
- KONZEN, Horst, Dr. iur., *Bürgerliches Recht, Arbeitsrecht, Handelsrecht, Zivilprozeßrecht*, Jakob-Welder-Weg 9, Zi. 02-226, Tel. 39-25 60/34 31. Privat: Auf der Irrlitz 26, 65347 Eltville, Tel. (0 67 23) 58 30
- KRAFT, Alfons, Dr. iur. (emeritiert), *Bürgerliches Recht, Handels-, Arbeits- und Zivilprozeßrecht*, Jakob-Welder-Weg 9, Zi. 02-212, Tel. 39-22 10. Privat: Tannenstr. 14, 64297 Darmstadt, Tel. (0 61 51) 5 49 51
- KRÜPELMANN, Justus, Dr. iur., *Strafrecht und Strafprozeßrecht*, Jakob-Welder-Weg 9, Zi. 02-150, Tel. 39-25 58. Wiss. Mitarbeiter: Zi. 02-145/147/149, Tel. 39-20 20/20 21/20 53; Sekretariat: Ursula Streng, Zi. 02-146, Tel. 39-34 58/34 76. Privat: Am Eselsweg 30, 55128 Mainz, Tel. 3 49 32
- KUBIN, Ingrid, Dr. rer. soc. oec., Dr. jur., *Theoretische Volkswirtschaftslehre*, Jakob-Welder-Weg 4, Zi. 23, Tel. 39-41 91. Privat: Dominikanerstr. 5, 55116 Mainz, Tel. 23 80 55, [kubin@mzdmza.zdv.uni-mainz.de]; Wiss. Mitarbeiter: Zi. 37/38, Tel. 39-41 92/37 62, Sekretariat: Alexandra Zahn, Zi. 36, Tel. 39-20 06
- LAUBINGER, Hans-Werner, Dr. iur., M.C.L., *Öffentliches Recht und Verwaltungslehre*, Jakob-Welder-Weg 9, Zi. 03-212, Tel. 39-59 42. Wiss. Mitarbeiter: Tel. 39-52 49/37 51/20 65; Sekretariat: Petra Michaela Kirchmayer, Zi. 03-208, Tel. 39-31 23. Privat: Philipp-Wasserburg-Str. 45, 55122 Mainz, Tel. 4 31 91
- LENEL, Hans Otto, Dr. rer. pol., Dipl.-Kaufmann (emeritiert), *Volkswirtschaftslehre*, Jakob-Welder-Weg 9, Zi. 02-131, Tel. 39-31 72
- LORITZ, Karl-Georg, Dr. jur., *Bürgerliches Recht, Handels-, Arbeits- und Zivilprozeßrecht*, Jakob-Welder-Weg 9, Zi. 02-210, Tel. 39-22 10
- LÜCKE, Jörg, Dr. iur., LL.M., *Staats- und Verwaltungsrecht, Gesetzgebungslehre, Ausl. öffentliches Recht*, Jakob-Welder-Weg 9, Zi. 03-228, Tel. 39-33 75/20 12. Privat: Körnerstr. 5a, 53173 Bonn, Tel. (02 28) 35 61 10
- MEIMBERG, Rudolf, Dr. rer. pol. (emeritiert), *Volkswirtschaftslehre*, Tel. 39-25 54
- MERGEN, Armand, Dr. Dr. iur. (pensioniert), *Kriminologie*. Privat: 20, rue de Strassen L-8156 Bridel (Luxemburg), Tel. (0 03 52) 33 21 03
- MÜHL, Otto, Dr. iur., Bundesrichter a. D. (emeritiert), *Bürgerliches Recht, Handels-, Wirtschafts- und Prozeßrecht*, Tel. 39-25 56. Privat: Heidesheimer Str. 59, 55124 Mainz, Tel. 47 47 42
- MÜLLER, Klaus, Dr. iur., Honorarprofessor der Universität Stuttgart, Richter am Oberlandesgericht Zweibrücken, *Bürgerliches Recht, Handelsrecht, Prozeßrecht, Ausländisches und Internationales Privatrecht, Rechtsvergleichung*, Jakob-Welder-Weg 9, Zi. 02-216, Tel. 39-22 29. Privat: Collinstr. 10, 68161 Mannheim, Tel. (06 21) 2 33 39
- PECHER, Hans Peter, Dr. iur., *Zivilprozeßrecht, Bürgerliches Recht*, Jakob-Welder-Weg 9, Zi. 02-224, Tel. 39-25 56
- PEEGE, Joachim, Dr. rer. pol., Dipl.-Kaufmann, Dipl.-Handelslehrer (emeritiert), *Wirtschaftspädagogik*. Privat: Weidmannstr. 23, 55131 Mainz, Tel. 8 26 45
- PEFFEKOVEN, Rolf, Dr. rer. pol., Dipl.-Volkswirt, *Volkswirtschaftslehre und Finanzwissenschaft*, Jakob-Welder-Weg 4, Zi. 70, Tel. 39-26 17. Privat: Kelterweg 12, 55129 Mainz, Tel. 50 43 17
- PERRON, Walter, Dr. iur., *Deutsches und ausländisches Strafrecht und Strafprozeßrecht*, Jakob-Welder-Weg 9, Zi. 02-138, Tel. 39-23 68. Wiss. Mitarbeiter: Zi. 02-139/141, Tel. 39-26 19/20 23, Sekretariat: Ursula Streng, Zi. 02-142, Tel. 39-34 76. Privat: Liegnitzer Str. 7, 55131 Mainz, Tel. 5 21 37
- PFLUG, Hans-Joachim, *Bürgerliches Recht, Handels-, Wirtschafts- und Zivilprozeßrecht*, Jakob-Welder-Weg 9, Zi. 02-232, Tel. 39-25 65. Privat: Jakob-Steffan-Straße 12, 55122 Mainz, Tel. 38 14 16
- PICK, Eckhart, Dr. iur., MdB (beurlaubt), *Bürgerliches Recht, Handels- und Gesellschaftsrecht*,

- Deutsche Rechtsgeschichte, Verfassungsgeschichte*, Jakob-Welder-Weg 9, Zi. 02-251, Tel. 39-20 42. Privat: Tizianweg 46, 55127 Mainz, Tel. 7 27 48
- PRINZ, Aloys, Dr. rer. pol., Dipl.-Volkswirt, *Volkswirtschaftslehre*, Jakob-Welder-Weg 9, Zi. 01-208, Tel. 39-37 80. Privat: Binger Str. 3, 55116 Mainz, Tel. 22 14 34
- ROSE, Klaus, Dr. rer. pol., Dipl.-Volkswirt (emeritiert), *Volkswirtschaftslehre*, Jakob-Welder-Weg 4, Zi. 22. Privat: Eselsweg 2, 55128 Mainz
- ROTH, Andreas, Dr. iur., *Bürgerliches Recht, Familienrecht, Erbrecht, Deutsche Rechtsgeschichte*, Jakob-Welder-Weg 9, Zi. 02-244, Tel. 39-22 28. Sekretariat: Frau Seufert, Zi. 02-246, Tel. 39-20 75, [roth@jura1.jura.uni-mainz.de]. Privat: Adam-Karillonstr. 19, Tel. 61 86 04
- RUDOLF, Walter, Dr. iur., Staatssekretär a.D., Richter am Ständigen Schiedshof in Den Haag, Landesbeauftragter f. Datenschutz Rhld.-Pf., *Öffentliches Recht*, Jakob-Welder-Weg 4, Zi. 40, Tel. 39-24 12. Privat: Rubensallee 55a, 55027 Mainz
- RUPP, Hans Heinrich, Dr. iur. (emeritiert), *Öffentliches Recht*, Jakob-Welder-Weg 9, Zi. 03-220, Tel. 39-20 71
- SAUERNHEIMER, Karlhans, Dr. rer. pol., Dipl.-Volkswirt, *Volkswirtschaftslehre*, Jakob-Welder-Weg 4, Zi. 9, Tel. 39-25 59. Privat: Moritzstr. 64, 55130 Mainz, Tel. 89 14 84
- SCHMIDT, Kurt, Dr. rer. pol., Dipl.-Volkswirt (emeritiert), *Volkswirtschaftslehre und Finanzwissenschaft*, Jakob-Welder-Weg 4, Zi. 84, Tel. 39-42 40. Privat: Kehlweg 45, 55124 Mainz, Tel. 47 22 22
- SCHNEIDER, Peter, Dr. iur., Litt. D. h. c. (emeritiert), *Öffentliches Recht*, Tel. 39-23 29, 17-30 01. Privat: Goldenluftgasse 4, 55116 Mainz, Tel. 22 32 73
- SCHULZE, Peter M., Dr. rer. pol., Dipl.-Volkswirt, *Statistik und Ökonometrie, Regionalwirtschaftslehre*, Jakob-Welder-Weg 4, Zi. 8, Tel. 39-25 51. Privat: Rotweinstr. 20, 55218 Ingelheim, Tel. (0 61 32) 26 27
- TEICHMANN, Arndt, Dr. iur., Richter am Oberlandesgericht Koblenz, *Allgemeine Rechtslehre, Bürgerliches Recht, Handelsrecht, Deutsches und Europäisches Wirtschaftsrecht*, Jakob-Welder-Weg 9, Zi. 02-110, Tel. 39-25 52. Privat: Alfred-Mumbächer-Straße 51, 55128 Mainz, Tel. 33 17 69
- TILLMANN, Georg, Dr., rer. pol., *Volkswirtschaftslehre und Finanzwissenschaft*, Jakob-Welder-Weg 4, Zi. 24, Tel. 39-47 01. Privat: Grebenstr. 18, 55116 Mainz, Tel. 22 28 23
- TRAUTMANN, Siegfried, Dr. rer. pol., Dipl. Wi.-Ing., *Betriebswirtschaftslehre und Finanzwirtschaft*, Jakob-Welder-Weg 9, Zi. 01-216, Tel. 39-37 60, [traut@fin.bwl.uni-mainz.de]
- TRZASKALIK, Christoph, Dr. iur., *Finanz- und Steuerrecht*, Jakob-Welder-Weg 9, Zi. 03-214, Tel. 39-21 38/27 25; Sekretariat: Stephanie RAUCH, Tel. 39-30 43. Privat: Pfarrer-Stockheimer-Str. 30, 55128 Mainz
- WERLE, Hans, Dr. iur. utr., Dr. phil. (pensioniert), *Deutsche Rechtsgeschichte, Deutsches Privatrecht, Verfassungsgeschichte, Kirchenrecht*, Jakob-Welder-Weg 9, Zi. 02-251, Tel. 39-21 35. Privat: Bebelstr. 67, 55128 Mainz, Tel. 3 54 78
- ZOHLNHÖFER, Werner, Dr. rer. pol., Dipl.-Volkswirt, M.A. (Political Science), *Volkswirtschaftslehre*, Jakob-Welder-Weg 4, Zi. 60, Tel. 39-25 54. Privat: Bahnweg 33, 55129 Mainz, Tel. 5 94 01

Habilitierter Bediensteter

- BAURMANN, Michael, Dr. phil., Dipl.-Soziologe, Akad. Oberrat, *Rechtssoziologie*, Jakob-Welder-Weg 9, Zi. 02-129, Tel. 39-20 28. Privat: Bornemannstraße 22, 60599 Frankfurt, Tel. (0 69) 61 28 07

Wissenschaftliche Assistenten

- EBERT, Rochus, Assessor iur., (*Prof. Müller*), *Zivilrecht, Internationales Privatrecht*, Jakob-Welder-Weg 9, Zi. 02-217, Tel. 39-20 43. Privat: Scharfensteinstr. 11, 65343 Eltville
- ERB, Volker, Dr. iur., Assessor, (*Prof. Krümpelmann*), Jakob-Welder-Weg 9, Zi. 02-149, Tel. 39-20 20. Privat: Am Bohrgrund 6, 55270 Klein-Winternheim, Tel. (0 61 36) 8 97 12
- FEUERHELM, Wolfgang, Dr. iur., Dipl.-Pädagoge, (*Prof. Bock*), Jakob-Welder-Weg 9, Zi. 02-123, Tel. 39-20 31/21 06. Privat: Kreidelstr. 5, 65193 Wiesbaden, Tel. (06 11) 56 23 38
- HENNRICHS, Joachim, Dr. iur., Assessor, (*Prof. Hadding*), Jakob-Welder-Weg 9, Zi. 02-209, Tel. 39-20 40. Privat: Im Schauinsland 10c, 56579 Rengsdorf, Tel. (0 26 34) 15 44
- JAIN, Sanjay, Ph. D., Bachelor of Engineering, (*Prof. Heil*), Zi. 01-141, Tel. 39-37 59, [sanjay.jain@uni-mainz.de]
- KALLER, Paul, Dr. iur., Lic. iur., (*Prof. Roth*), Jakob-Welder-Weg 9, Zi. 02-261, Tel. 39-21 35. Privat: Nachtigallenweg 8, 65207 Wiesbaden, Tel. (0 61 27) 6 22 26

- KUGELMANN, Dieter, Dr. iur., (*Prof. Rudolf*), Jakob-Welder-Weg 4, Zi. 42, Tel. 39-34 57, [kugelm@jura1.jura.uni-mainz.de]. Privat: Eschenweg 13, 55128 Mainz, Tel. 36 91 89
- LÜDECKE-PLÜMER, Sigrid, Dr. rer. pol., Dipl.-Hdl., (*Prof. Beck*), Jakob-Welder-Weg 9, Zi. 01-243, Tel. 39-20 91, [luedecke@pop.uni-mainz.de]. Privat: Rathenastr. 12, 55131 Mainz
- RAAB, Thomas, Dr. iur., (*Prof. Loritz*), Jakob-Welder-Weg 9, Zi. 02-213, Tel. 39-20 32. Privat: Agnesienberg 24, 55545 Bad Kreuznach, Tel. (06 71) 3 38 30
- REICHLING, Peter, Dr. rer. pol., Dipl.-Math. oec., (*Prof. Trautmann*), Jakob-Welder-Weg 9, Zi. 01-217, Tel. 39-20 81, [reichlin@fin.bwl.uni-mainz.de]
- RHEINBAY, Barbara, M.A., (*Prof. Bartmann*), Tel. 39-27 26. Privat: Fuststr. 15, 55268 Nieder-Olm, Tel. (0 61 36) 31 41
- SCHMIDT, Paul-Günther, Dr. rer. pol., *Volkswirtschaftslehre*, Jakob-Welder-Weg 4, R 57, Tel. 39-25 54/32 32
- SCHWICKERT, Axel C., Dr. rer. pol., Dipl.-Volkswirt, (*Prof. Kargl*), Jakob-Welder-Weg 9, Zi. 01-263, Tel. 39-32 05, [acs@bong.bwl.uni-mainz.de]. Privat: Karcherweg 19, 55131 Mainz, Tel. 57 36 06
- SCZESNY, Christoph, Dr. rer. pol., M.A., (*Prof. Beck*), Jakob-Welder-Weg 9, Zi. 01-238, Tel. 39-20 92, [sczesny@pop.uni-mainz.de]. Privat: Buchenstr. 37, 55286 Wörrstadt, Tel. (0 67 32) 6 30 05
- SEITEL, Hans Peter, Dr. rer. pol., Dipl.-Volkswirt, (*Prof. Bartling*), Jakob-Welder-Weg 4, Zi. 55, Tel. 39-32 34. Privat: Am Sportplatz 11, 55276 Dienheim, Tel. (0 61 33) 7 02 06
- SHIRAZI, Homan, Dipl.-Mathematiker, (*Prof. Härter*), Jakob-Welder-Weg 9, Tel. 39-20 15. Privat: Albinstraße 14, 55116 Mainz
- STEIN, Friedrich A., Dr. rer. pol., Dipl.-Ökonom, (*Prof. Bronner*), Jakob-Welder-Weg 9, Zi. 01-257, Tel. 39-20 38. Privat: An der Pforte 5, 55559 Bretzenheim/Nahe, Tel. (0671) 4 61 91
- STEINBECK, Anja, Dr. jur., (*Prof. Hadding*), Jakob-Welder-Weg 9, Zi. 02-205, Tel. 39-20 39. Privat: Biebricher Allee 51a, 65187 Wiesbaden, Tel. (06 11) 80 74 89
- TREBER, Jürgen, Dr. iur., (*Prof. Konzen*), Jakob-Welder-Weg 9, Zi. 02-237, Tel. 39-20 50. Privat: Tausstr. 11, 65474 Bischofsheim, Tel. (0 61 44) 4 29 06
- WEBER, Christoph, Dr. iur., (*Prof. Konzen*), Jakob-Welder-Weg 9, Zi. 02-235, Tel. 39-20 49. Privat: Westring 18, 55120 Mainz, Tel. 68 08 14

Lehrkraft für besondere Aufgaben

- VEBREL, Suzanne, Jakob-Welder-Weg 9, Zi. 02-203, Tel. 39-20 41. Privat: Am Gonsenheimer Spieß 16, 55122 Mainz

Wissenschaftliche Mitarbeiter

- AMSINCK, Ulrike, Dipl.-Bibliothekarin, Ref. iur., Jakob-Welder-Weg 9, Fachbereichsbibliothek, Tel. 39-25 67. Privat: Im Plänzer 17, 55296 Gau-Bischofsheim, Tel. (0 61 36) 4 35 82
- APPEL, Kirsten, Assessorin, (*Prof. Dreher*), Jakob-Welder-Weg 9, Zi. 02-257, Tel. 39-56 74
- APPEL, Wolfgang, Dipl.-Kaufmann, (*Prof. Bronner*), Jakob-Welder-Weg 9, Zi. 01-249, Tel. 39-20 94. Privat: Mainzerstr. 91, 55124 Mainz, Tel. 4 55 45
- BAAB, Heiner, Assessor, LL.M. (USA), Attorney and Counselor at Law (New York), (*Prof. Rudolf*), Jakob-Welder-Weg 4, Zi. 39, Tel. 39-54 31. Privat: An der Oberpforte 1, 55128 Mainz, Tel. 36 99 47
- BÄTZEL, Martina, Dipl.-Volkswirtin, (*Prof. Zohlhörer*), Jakob-Welder-Weg 4, Zi. 58, Tel. 39-54 25. Privat: Nackstraße 9, 55118 Mainz, Tel. 61 68 11
- BALZ, Christoph, Dipl.-Volkswirt, (*Prof. Schulze*), Jakob-Welder-Weg 4, Zi. 5, Tel. 39-27 15
- BAUNACK, Martina, Assessorin, (*Prof. Hanack*), Jakob-Welder-Weg 4, Zi. 14, Tel. 39-30 69. Privat: Am Oberwald 38, 64395 Brensbach, Tel. (0 61 61) 10 16
- BECK, Hanno, Dipl.-Volkswirt, (*Prof. Prinz*), Jakob-Welder-Weg 9, Zi. 01-207, Tel. 39-20 77. Privat: Selztalstr. 106, 55218 Ingelheim
- BECK, Markus, Assessor, (*Prof. Teichmann*), Zi. 02-113, Tel. 39-43 88. Privat: Nahestraße 1, 55118 Mainz, Tel. 67 83 23
- BÖCKER, Christian, Rechtsreferendar, Maître en Droit Privé (Dijon), (*Prof. Roth*), Jakob-Welder-Weg 9, Zi. 02-259, Tel. 39-20 59, [boekker@jura1.jura.uni-mainz.de]. Privat: Neubrunnenstr. 17, 55116 Mainz, Tel. 23 05 68
- BRAML, Claudia, Assessorin, (*Prof. Dörr*), Jakob-Welder-Weg 9, Zi. 03-219, Tel. 39-55 36
- BREITBACH, Axel, Dipl.-Volkswirt, (*Prof. Tillmann*), Jakob-Welder-Weg 4, Zi. 35, Tel. 39-47 02, [breitbac@mzdmza.zdv.uni-mainz.de]
- CASPERS, Anne, Ref. jur., (*Prof. Trzaskalik*), Jakob-Welder-Weg 9, Zi. 03-218, Tel. 39-21 38

- CHARISSÉ, Peter, Rechtsreferendar, (*Prof. Dörr*), Jakob-Welder-Weg 9, Zi. 03-219, Tel. 39-55 36. Privat: An den Sandkauten 6, 55129 Mainz
- DUMOULIN, Karl Friedrich, Assessor jur., (*Prof. Hepting*), Jakob-Welder-Weg 9, Zi. 02-227, Tel. 39-32 69. Privat: Im Münchfeld 33, 55122 Mainz, Tel. 37 36 74
- EBERZ, Arnim, Assessor jur., (*Prof. Grunewald*), Jakob-Welder-Weg 9, Zi. 02-249, Tel. 39-44 47. Privat: Wilhelm-Leuschnerstr. 14, 55268 Nieder-Olm, Tel. (0 61 36) 71 56
- ERMERT, Matthias, Rechtsreferendar, (*Prof. Bock*), Jakob-Welder-Weg 9, Zi. 02-125, Tel. 39-20 30. Privat: Cranachweg 10, 55127 Mainz, Tel. 7 29 99
- EWALD, Sabine, Ref. jur., (*Prof. Trzaskalik*), Jakob-Welder-Weg 9, Zi. 03-215, Tel. 39-27 25
- FENSKE, Ralf, Dipl.-Volkswirt, (*Prof. Knoth*), Jakob-Welder-Weg 9, Zi. 01-267, Tel. 39-20 89
- FICHERT, Frank, Dipl.-Volkswirt, (*Prof. Bartling*), Jakob-Welder-Weg 4, Zi. 43, Tel. 39-54 08. Privat: Robert-Schuman-Ring 30a, 65830 Kriftel, Tel. (0 61 92) 4 17 60
- FÖRSTER, Annette, Dipl.-Volkswirtin, (*Prof. Härter*), Jakob-Welder-Weg 9, Zi. 01-149, Tel. 39-20 14. Privat: Bretzenheimer Straße 26, 55128 Mainz, Tel. 33 85 34
- FRIEDERICH, Dominic, Dipl.-Wi.-Ing., (*Prof. Bellmann*), Jakob-Welder-Weg 9, Zi. 01-233, Tel. 39-20 87
- GELDSETZER, Antje, Dipl.-Volkswirtin, (*Prof. Bartmann*), Jakob-Welder-Weg 4, Zi. 29, Tel. 39-32 28. Privat: Dautenheimer Landstraße 24, 55232 Alzey, Tel. (0 67 31) 34 28
- GORBAUCH, Marc, Ref. jur., (*Prof. Trzaskalik*), Jakob-Welder-Weg 9, Zi. 03-217, Tel. 39-20 67. Privat: Oestricher Straße 1, 65197 Wiesbaden, Tel. (0 61 1) 4 87 01
- GRASSINGER, Robert, Dipl.-Volkswirt, (*Prof. Sauernheimer*), Jakob-Welder-Weg 4, Zi. 13, Tel. 39-26 72
- GRIESAR, Ludger, Assessor iur., (*Prof. Müller*), Jakob-Welder-Weg 9, Zi. 02-223, Tel. 39-21 48. Privat: Brückenstr. 18, 56422 Wirges
- GRIESAR, Patrick, Dipl.-Kaufmann, (*Prof. Knoth*), Jakob-Welder-Weg 9, Zi. 01-269, Tel. 39-41 23
- GRÜNEWALD, Barbara, Dipl. Math., (*Prof. Trautmann*), Jakob-Welder-Weg 9, Zi. 01-221, Tel. 39-20 83, [gruenewa@fin.bwl.uni-mainz.de]
- GUBA, Andreas, Dipl.-Kaufmann, (*Prof. Kargl*), Jakob-Welder-Weg 9, Zi. 01-259, Tel. 39-20 17, [guba@bong.bwl.uni-mainz.de]
- HAACK, Stefan, Assessor, (*Prof. Pflug*), Jakob-Welder-Weg 9, Zi. 02-245, Tel. 39-20 55. Privat: Hans-Böckler-Str. 39, 55128 Mainz, Tel. 36 29 11
- HARATSCH, Andreas, Assessor, (*Prof. Dörr*), Jakob-Welder-Weg 9, Zi. 03-221, Tel. 39-20 68. Privat: Am alten Weg 11, 55127 Mainz, Tel. 36 21 33
- HEITMANN, Frank, Dipl. Wi.-Ing., (*Prof. Trautmann*), Jakob-Welder-Weg 9, Zi. 01-219, Tel. 39-20 82, [heitmann@fin.bwl.uni-mainz.de]
- HENGSTLER, Martin, (*Prof. Perron*), Jakob-Welder-Weg 9, Zi. 02-139, Tel. 39-26 19
- HIPPE, Alan, Dipl.-Kaufmann, (*Prof. Bellmann*), Jakob-Welder-Weg 9, Zi. 01-235, Tel. 39-20 88
- HÖHN, Katharina, Dipl.-Handelslehrerin, (*Prof. Breuer*), Jakob-Welder-Weg 9, Zi. 01-237, Tel. 39-41 22, [katharina@jural.jura.uni-mainz.de]
- HÖLZEMANN, Stefan, Rechtsreferendar, (*Prof. Trzaskalik*), Jakob-Welder-Weg 9, Zi. 03-218, Tel. 39-21 38. Privat: In den Neun Morgen 2, 55127 Mainz, Tel. 36 84 58
- HUBERT, Frank, Dipl.-Volkswirt, (*Prof. Schulze*), Jakob-Welder-Weg 4, Zi. 7, Tel. 39-27 15
- INGELFINGER, Helmar, Assessor, (*Prof. Loritz*), Jakob-Welder-Weg 9, Zi. 02-211, Tel. 39-20 41
- IVO, Malte, (*Prof. Lücke*), Jakob-Welder-Weg 9, Zi. 03-223, Tel. 39-20 12. Privat: Falkensteinerstr. 26, 55129 Mainz, Tel. 58 21 42
- JÄNICKE, Harald, (*Prof. Perron*), Jakob-Welder-Weg 9, Zi. 02-143, Tel. 39-20 22
- JUNG, Jens Joachim, Ref. jur., (*Prof. Laubinger*), Jakob-Welder-Weg 9, Zi. 03-207, Tel. 39-20 65. Privat: Blücherstr. 31, 65195 Wiesbaden, Tel. (06 11) 40 13 63
- KAMPOVSKY, Anne-Kerstin, Dipl.-Math., (*Prof. Trautmann*), Jakob-Welder-Weg 9, Zi. 01-233, Tel. 39-20 84, [kampovsk@fin.bwl.uni-mainz.de]
- KAUL, Oliver, Dipl.-Kaufmann, (*Prof. Heil*), Jakob-Welder-Weg 9, Zi. 01-209, Tel. 39-30 18, [oliver.kaul@uni-mainz.de]
- KAUPE, Guido, Dipl.-Kaufmann, (*Prof. Bellmann*), Jakob-Welder-Weg 9, Zi. 01-231, Tel. 39-20 86
- KAYSER, Martina, Dipl.-Volkswirtin, (*Prof. Prinz*), Jakob-Welder-Weg 9, Zi. 01-205, Tel. 39-20 78
- KIND, Christoph, Dipl.-Volkswirt, (*Prof. Kubin*), Jakob-Welder-Weg 4, Zi. 37, Tel. 39-37 62, [kind@mzdmza.zdv.uni-mainz.de]
- KLOMFASS, Stefan, Dipl.-Volkswirt, (*Prof. Tillmann*), Jakob-Welder-Weg 4, Zi. 26, Tel. 39-32 33

- KOCH, Christine, Dipl.-Volkswirtin, (*Prof. Bartmann*), Jakob-Welder-Weg 4, Zi. 28, Tel. 39-54 42. Privat: Herderstr. 6, 65185 Wiesbaden, Tel. (06 11) 30 95 44
- KÖNIG, Rainer, Dipl.-Volkswirt, (*Prof. Härter*), Jakob-Welder-Weg 9, Zi. 01-147, Tel. 39-20 52. Privat: Im Blätterweg 58, 55435 Gau-Algesheim, Tel. (0 67 25) 55 82
- KOLLMANNSPERGER, Martina, Dipl.-Kauffrau, (*Prof. Bronner*), Jakob-Welder-Weg 9, Zi. 01-249, Tel. 39-30 31. Privat: Welfenstr. 25, 55218 Ingelheim, Tel. (0 61 32) 4 13 72
- KREILING, Jens-Peter, Assessor, (*Prof. Dreher*), Jakob-Welder-Weg 9, Zi. 02-253, Tel. 39-20 62
- KROPFENBERG, Inge, Assessorin, (*Prof. Harder*), Jakob-Welder-Weg 9, Zi. 02-269, Tel. 39-30 57. Privat: Taunusstr. 11, 65474 Bischofsheim, Tel. (0 61 44) 4 29 06
- KUCHENBAUER, Stephanie, Assessorin, (*Prof. Laubinger*), Jakob-Welder-Weg 9, Zi. 03-213, Tel. 39-37 51
- LANGSDORFF, Britta, Assessorin, (*Prof. Loritz*), Jakob-Welder-Weg 9, Zi. 02-214, Tel. 39-55 35. Privat: Mathildenstr. 2, 55116 Mainz, Tel. 5 58 25
- LETZNER, Volker, Dipl.-Volkswirt, (*Prof. Sauernheimer*), Jakob-Welder-Weg 4, Zi. 21, Tel. 39-55 95
- LING, Michael A., Dr. iur., Assessor, (*Prof. Krümpelmann*), Jakob-Welder-Weg 9, Zi. 02-147, Tel. 39-20 21
- MARTINI, Mario, ref. iur., (*Prof. Laubinger*), Jakob-Welder-Weg 9, Zi. 03-207, Tel. 39-20 65. Privat: Freiherr-vom-Stein-Str. 14, 55559 Bretzenheim/Nahe, Tel. (06 71) 2 69 33; Im Münchfeld 33, App. 129, 55122 Mainz, Tel. 38 58 07
- MAURER, Gerd, Dipl.-Volkswirt, (*Prof. Kargl*), Jakob-Welder-Weg 9, Zi. 01-261, Tel. 39-20 18, [gm@bong.bwl.uni-mainz.de]. Privat: Henriettenthaler Straße 2, 65510 Idstein
- MIKUS, Rudolf Alexander, LL.M., (*Prof. Perron*), Jakob-Welder-Weg 9, Zi. 02-141, Tel. 39-20 23
- MENKE, Thomas, Rechtsreferendar, (*Prof. Hadding*), Jakob-Welder-Weg 9, Zi. 02-207, Tel. 39-22 78. Privat: Biebricher Allee 51a, 65187 Wiesbaden, Tel. (06 11) 80 74 89
- MILDENBERGER, Udo, Dipl.-Kaufmann, (*Prof. Bellmann*), Jakob-Welder-Weg 9, Zi. 01-229, Tel. 39-20 85
- MINNAMEIER, Gerhard, Dipl.-Handelslehrer, (*Prof. Beck*), Jakob-Welder-Weg 9, Zi. 01-241, Tel. 39-30 20, [minnam@pop.uni-mainz.de]. Privat: Kendelstraße 36a, 55545 Bad Kreuznach, Tel. (06 71) 4 65 38
- MOHR, Katja, Dipl.-Handelslehrerin, (*Prof. Bartling*), Jakob-Welder-Weg 4, Zi. 56, Tel. 39-32 34. Privat: Konrad-Adenauer-Str. 20, 55270 Zornheim, Tel. (0 61 36) 4 43 95
- MÜLLER, Karl-Dieter, Assessor, (*Prof. Müller*), Jakob-Welder-Weg 9, Zi. 02-219, Tel. 39-37 74. Privat: Bismarckstr. 75, 76133 Karlsruhe
- MÜLLER, Martin, Diplom-Wirtschaftsinformatiker, (*Prof. Heil*), Jakob-Welder-Weg 9, Zi. 01-143, Tel. 39-55 49, [martin.mueller@uni-mainz.de]
- NEUMANN, Kerstin, Assessorin, (*Prof. Dreher*), Jakob-Welder-Weg 9, Zi. 02-255, Tel. 39-20 61
- NICODEMUS, Gerd, Dipl.-Volkswirt, (*Prof. Tillmann*), Jakob-Welder-Weg 4, Zi. 34, Tel. 39-47 03
- PECHTOLD, Wolfram, Assessor, (*Prof. Müller*), Jakob-Welder-Weg 9, Zi. 02-221, Tel. 39-20 45. Privat: Am Fort Elisabeth 31, 55131 Mainz
- PLATT, Sabine, Assessorin, (*Prof. Hanack*), Jakob-Welder-Weg 4, Zi. 14, Tel. 39-30 69. Privat: Rheinallee 57, 55118 Mainz, Tel. 67 31 94
- POMMER, Sophia, Ref. iur., (*Dr. Enders*), Jakob-Welder-Weg 9, Zi. 03-227, Tel. 39-20 13. Privat: Bahnweg 77, 55129 Mainz, Tel. 59 26 73
- PORATH, Daniel, Wirtschaftspädagoge, (*Prof. Schulze*), Jakob-Welder-Weg 4, Zi. 4, Tel. 39-27 15
- PULLIG, Winfried, Akad. Rat, Jakob-Welder-Weg 9, Zi. 00-464, Fachbereichsbibliothek, Tel. 39-26 46. Privat: Mainzer Str. 137c, 55124 Mainz, Tel. 46 65 78
- REPKEWITZ, Ulrich, Rechtsreferendar, (*Prof. Laubinger*), Jakob-Welder-Weg 9, Zi. 03-211, Tel. 39-52 49
- ROCKENBAUCH, Ralf, Dipl.-Volkswirt, (*Prof. Kubin*), Jakob-Welder-Weg 4, Zi. 38, Tel. 39-41 92, [rocken@mzdmza.zdv.uni-mainz.de]
- ROOS, Michael, Assessor iur., (*Prof. Grunewald*), Jakob-Welder-Weg 9, Zi. 02-247, Tel. 39-20 70. Privat: In den Gassen 13, 55154 Boppard
- SCHALLERT, Christoph, Assessor, (*Prof. Bock*), Jakob-Welder-Weg 9, Zi. 02-125, Tel. 39-20 30
- SCHMIDT, Christoph, (*Prof. Harder*), Jakob-Welder-Weg 9, Zi. 02-267, Tel. 39-20 76
- SCHRÖDER, Friedo, Assessor., (*Prof. Teichmann*), Tel. 39-31 75. Privat: Große Bleiche 6, 55116 Mainz, Tel. 22 44 65
- SCHWARZ, Cornelia, (*Dr. Enders*), Jakob-Welder-Weg 9, Zi. 03-227, Tel. 39-20 13. Privat: Heimbürger Allee 15, 65385 Presberg, Tel. (0 67 26) 93 95
- SEITZ, Alexander, Ref. jur., (*Prof. Pecher*), Tel. 39-20 33. Privat: Rüdeshheimer Str. 32, 65719 Hofheim-Wallau, Tel. (0 61 22) 1 76 28

- SETTERGREN, Pia, Ass. jur., (*Prof. Hepting*), Jakob-Welder-Weg 9, Zi. 02-227, Tel. 39-32 69
- SONNTAG, Ronald, Assessor, Forum 1, Zi. 02-237, Tel. 39-25 26. Privat: Adolfsallee 39, 65185 Wiesbaden, Tel. (06 11) 30 96 52
- SPIESS, Nicole, Ref. iur., (*Dr. Enders*), Jakob-Welder-Weg 9, Zi. 03-227, Tel. 39-20 13
- STEWEN, Marcus, Dipl.-Volkswirt, (*Prof. Zohnhöfer*), Jakob-Welder-Weg 4, Zi. 62, Tel. 39-25 53. Privat: Roonstr. 9, 55252 Mainz-Kastel
- STEYER, Ronald, Dipl.-Volkswirt, (*Prof. Peffekoven*), Jakob-Welder-Weg 4, Zi. 73, Tel. 39-37 23, [steyer@mzdmza.zdv.uni-mainz.de]. Privat: Augustinerstraße 11, 55116 Mainz
- STOTZ, Martin, Dipl.-Kaufmann, (*Prof. Bronner*), Jakob-Welder-Weg 9, Zi. 01-253, Tel. 39-30 58. Privat: Kästrich 53, 55116 Mainz, Tel. 57 48 51
- STURM, Michael, Dipl.-Volkswirt, (*Prof. Peffekoven*), Jakob-Welder-Weg 4, Zi. 75, Tel. 39-55 37. Privat: Heidesheimer Str. 55, 55124 Mainz
- SUTHAUS, Christiane, Dipl.-Kaufmann, Jakob-Welder-Weg 9, Zi. 01-207, Tel. 39-20 77
- TRAUTH, Thomas, Dipl.-Volkswirt, (*Prof. Sauernheimer*), Jakob-Welder-Weg 4, Zi. 12, Tel. 39-51 40
- TSCHIENE, Maren, (*Prof. Lücke*), Jakob-Welder-Weg 9, Zi. 03-224, Tel. 39-20 69. Privat: Draiser Straße 89, 55128 Mainz, Tel. 36 14 01
- WALBURG, Lucius, Rechtsanwalt, (*Prof. Roth*), Jakob-Welder-Weg 9, Zi. 02-263, Tel. 39-20 57
- WENIGER, Stefanie, Assessorin, (*Prof. Müller*), Jakob-Welder-Weg 9, Zi. 02-217, Tel. 39-20 43. Privat: Adelongstr. 3, 55131 Mainz
- WESTERBARKEY, Peter, Dipl.-Volkswirt, (*Prof. Heil*), Jakob-Welder-Weg 9, Zi. 01-143, Tel. 39-37 58, [pwester@chaos.bwl.uni-mainz.de]
- WIEMANN, Volker, Dipl.-Kaufmann, (*Prof. Bronner*), Jakob-Welder-Weg 9, Zi. 02-255, Tel. 39-20 93. Privat: Erhard-Falker-Str. 3, 55239 Gau-Odemheim, Tel. (0 67 33) 86 83
- WILTINGER, Kai, Dipl.-Wirtsch.-Ing., (*Prof. Simon*), Jakob-Welder-Weg 9, Zi. 01-211, Tel. 39-20 79, [wiltinge@goofy.zdv.uni-mainz.de]. Privat: Melibokusstr. 16, 64625 Bensheim
- WOLF, Bardo, Dipl.-Mathematiker, (*Prof. Härtter*), Jakob-Welder-Weg 9, Zi. 01-149, Tel. 39-20 14. Privat: Am Weisel 2, 55126 Mainz
- WÜBKER, Georg, Dipl.-Kaufmann, (*Prof. Simon*), Jakob-Welder-Weg 9, Zi. 01-215, Tel. 39-20 80, [georg.wuebker@uni-mainz.de]. Privat: Kaiser-Friedrich-Ring 25, 65185 Wiesbaden
- ZIRKEL, Andrea, Dipl.-Handelslehrerin, (*Prof. Beck*), Jakob-Welder-Weg 9, Zi. 01-247, Tel. 39-20 96, [zirkel@pop.uni-mainz.de]. Privat: Josefsstr. 26, 55118 Mainz, Tel. 67 78 44

Nichtbedienstete Lehrkräfte und Lehrbeauftragte

Honorarprofessoren

- FÖRSTER, Wolfgang, Dr. iur., Dr. rer. pol., Rechtsanwalt, Dipl.-Volkswirt, *Bilanzlehre*, Tel. 70 28 28. Privat: Hungerborn 2, 55411 Bingen, Tel. (0 67 21) 22 22
- FUHR, Ernst, Dr. jur., Rechtsanwalt, bis 1990 Justitiar des Zweiten Deutschen Fernsehens. Privat: Am Viktorstift 21, 55130 Mainz
- OEFTERING, Heinz, Dr. iur., Dr.-Ing., E. h., Erster Präsident der Deutschen Bundesbahn i. R. (liest nicht), *Steuerrecht*
- REINHARDT, Egon, Dr. rer. pol., Dipl.-Kaufmann, Dipl.-Handelslehrer, Oberstudiendirektor i. R., *Didaktik und Methodik der Wirtschaftsschulen*. Privat: Bebelstr. 41, 55128 Mainz, Tel. 3 48 20
- SCHMIDT, Dirk, Dr. iur., *Geld-, Bank- und Börsenrecht, Recht der öffentlichen Kreditwirtschaft*. Privat: Am Reichenberg 36, 53604 Bad Honnef
- TERBECK, Hans, Dr. iur., Staatssekretär i. R., *Zivilprozessrecht*. Privat: Am Viktorstift 9, 55130 Mainz, Tel. 8 92 33
- TÖPFER, Klaus, Dr. rer. pol., ordentlicher Prof. an der Universität Hannover, Bundesminister f.

Raumordnung, Bauwesen und Städtebau, Deichmannsaue 31-37, 53179 Bonn

- WEIRICH, Hans-Armin, Dr. jur., Justizrat, Ehrenpräsident der Notarkammer Koblenz, Notar a.D. (liest nicht), *Grundstücksrecht, Freiwillige Gerichtsbarkeit, Vertragsgestaltung*. Privat: Tausstr. 4, 55218 Ingelheim, Tel. (0 61 32) 4 18 00

Nichtbedienstete Professoren und Privatdozenten

- ENDERS, Christoph, Dr. iur., *Öffentliches Recht*, Jakob-Welder-Weg 9, Zi. 03-234, Tel. 39-34 53; Wiss. Mitarb.: Zi. 03-227, Tel. 39-20 13; Sekretariat: H. DRENKELFUSS. Privat: Bußstr. 32, 79102 Freiburg, Tel. (07 61) 7 12 70
- GRAF, Gerhard, Dr., Prof., *Volkswirtschaftslehre*. Privat: Weinbergstr. 32, 55268 Nieder-Olm, Tel. (0 61 36) 4 60 34
- HESSELBACH, Josef, Dr., *Landwirtschaftliche Betriebslehre*. Privat: Hofgartenstr. 5, 55545 Bad Kreuznach, Tel. (06 71) 3 26 04
- KEUPP, Lutz, Dr. iur., Dipl.-Psychologe, *Kriminologie*. Privat: Wimpelstr. 8, 67063 Ludwigshafen

ROTTER, Frank, Dr. iur., Professor an der Fachhochschule Fulda, *Rechtssoziologie, Rechts- und Sozialphilosophie*. Privat: Friedensstr. 15, 36043 Fulda, Tel. (06 61) 2 16 04

Lehrbeauftragte

- BARAK, Vladimir, Dipl.-Ing., F. Hofmann-La Roche, CH-4002 Basel
- BECKER, Günter, Dr. jur., Ministerialdirigent a.D. im Ministerium für Wirtschaft und Verkehr des Landes Rheinland-Pfalz, *Verkehrswissenschaft*. Privat: Josef-Knettel-Str. 24, 55411 Bingen, Tel. (06721) 1 72 22, (0611) 808584
- BEHR, Jürgen, Dr. jur., Ministerialrat im Justizministerium des Landes Rheinland-Pfalz, *Kriminologie, Jugendstrafrecht, Strafvollzug*. Privat: Rembrandtstr. 23, 55127 Mainz
- BECKER, Jochen. Privat: Am Edelmann 7, 55130 Mainz
- BÖHM, Klaus, Dr. iur., Ministerialdirigent im Justizministerium des Landes Rheinland-Pfalz, *Strafrecht*, Tel. 16-48 17. Privat: Glühwürmchenweg 20, 55128 Mainz, Tel. 33 17 80
- BOLLHEIMER, Thomas. Privat: Lohnstr. 8, 67574 Osthofen
- BÜERMANN, Wulf, Dr. iur., Ministerialrat im Ministerium des Innern und für Sport des Landes Rheinland-Pfalz, *Datenschutzrecht*. Privat: Silvanerstr. 38, 55129 Mainz, Tel. 5 98 93
- DECKER, Martin, Ministerialdirigent, Abt.-Leiter Berufliche Bildung im MBWW. Privat: Multatulist. 20, 55128 Ingelheim
- DISCHINGER, Guido, Dr. rer. pol., Dipl.-Math. Privat: Graben 3, 55116 Mainz
- ENDERLE, Peter. Privat: Hans-Thoma-Str. 15, 65195 Wiesbaden
- ERLEBACH, Peter, Dr. phil., Professor, *Englisch für Wirtschaftspädagogen*, Englisches Seminar, Zi. 238, Tel. 39-27 66. Privat: Plessenstr. 31, 55131 Mainz
- GLATZEL, Johann, Dr. med., Universitätsprofessor, FB 04
- HENNECKE, Frank, Dr. iur. utr., Ltd. Ministerialrat im Ministerium für Umwelt und Forsten des Landes Rheinland-Pfalz, Kaiser-Friedrich-Str. 7, 55116 Mainz, Tel. 16-23 23. Privat: Herzogstr. 15, 67061 Ludwigshafen, Tel. (06 21) 56 91 63
- HIPPE, Alan. Privat: Staufenstr. 12, 60323 Frankfurt

- HÜTHER, Michael, Dr. Privat: Wilhelmstr. 52, 35392 Gießen
- ITZEL, Peter, Dr. jur., Richter am Oberlandesgericht, Ministerium der Justiz, 55116 Mainz. Privat: Kaiserstraße 66, 55116 Mainz
- KEIM, Christopher, Notar, *Vertragsgestaltung*. Privat: Bezirksamtstr. 27, 67806 Rockenhausen, Tel. (0 63 61) 72 83
- KILIAN-MOMM, Agathe, Dr., Software AG, Haardtring 100, 64295 Darmstadt
- KÖNIG, Stefan. Privat: Gutenbergstr. 6a, 55270 Sörgenloch
- KOCH, Hans-Jörg, Dr. jur., Amtsgerichtsdirektor (a. D.), *Weinrecht*. Privat: Breitenweg 1, 55286 Wörrstadt, Tel. (0 67 32) 25 79
- KÜHL, Carsten. Privat: Merkurweg 7, 55126 Mainz
- LEWINSKI, Silke von, Dr. jur., *Urheberrecht*, Tel. (0 89) 92 46-224, Max-Planck-Inst. f. ausländisches u. internationales Patent-, Urheber- u. Wettbewerbsrecht, Siebertstr. 3, 81675 München
- MÜLLNER, Klaus. Privat: Behringsstr. 8a, 66779 Kelkheim/Fischbach
- OPEL, Heinz von, Dr. jur. Privat: Hofgut Westerhaus, 55218 Ingelheim
- PEIFER, Karl-Heinz, Dr., Vizepräsident des Bundesarbeitsgerichts. Privat: Ahrensbergstr. 6b, 34131 Kassel-Wilhelmshöhe
- PLAGEMANN, Hermann, Dr., Rechtsanwalt. Privat: Myliusstr. 15, 60323 Frankfurt
- RÄDLER, Arno. Privat: Bürgermeister-Kirchner-Str. 17, 55590 Meisenheim
- ROOS, Helmut, Dr. Privat: Windesheimer Str. 45, 55545 Bad Kreuznach
- SCHNEIDER, Uwe H., Dr. iur., Professor, *Deutsches und ausländisches Kreditrecht*, Tel. (0 61 51) 16 28 18. Privat: Hochschulstr. 1, 64289 Darmstadt
- SCHWARZ, Lothar, Dr. Privat: Otto-Jessing-St. 19, 99610 Sömmerda
- STARCK, Joachim, Richter am Bundesgerichtshof, Bundesgerichtshof, Herrenstraße 45a, 76133 Karlsruhe
- STEIN, Volker, Richter beim Verwaltungsgericht Koblenz, *Öffentliches Recht*. Privat: Deinhardplatz 4, 56068 Koblenz
- WINK, Günter, Vorsitzender Richter am Oberlandesgericht, *Zivilrecht und Zivilprozeßrecht*. Privat: Ulmenring 40, 55270 Ober-Olm, Tel. (0 61 36) 82 30

Lehrveranstaltungen

Hörsäle/Übungsräume:

- RW 1-6: Jakob-Welder-Weg 9
- Hs I-VII: Jakob-Welder-Weg 4
- Hs 7 und 8: Forum, Eingang Becherweg 2
- Hs 13, 15 und 16: Forum, Eingang 7

- Hs Aud. max.: Auditorium maximum, Forum, Becherweg 5
- Hs N 1 – N 3: Becherweg 23
- Hs S 1 – S 3: Sportinstitut
- CIP-Pool Jura: Haus RW II, Jakob-Welder-Weg 4, 1. Stock, Zi. 32

Rechtswissenschaft

- Einführungsveranstaltung für Studienanfänger, Fach- und Hochschulortwechsler
W. Hadding
Mi, 23. Oktober 1996, 16-18 — RW 1

Vorlesungen

RECHTSGESCHICHTE, RECHTSTHEORIE, RECHTSVERGLEICHUNG

- 001 Deutsche Rechtsgeschichte [4-std.]
A. Roth
Mo 10-12, Mi 10-12 — N 1
- 002 Verfassungsgeschichte der Neuzeit [2-std.]
D. Kugelmann
Mi 17-19 — RW 2

PRIVATRECHT

- 003 BGB I (Allgemeiner Teil und Rechtsge-
schäftslehre für Anfänger) [6-std.]
H.-J. Pflug
Mo 15-17, Di 14-16, Fr 12-14 — Aud. Max.
- 004 BGB II/1 (Schuldrecht, Allgemeiner Teil)
[6-std.]
R. Hepting
Mo 17-19, Di 14-16 — N 1
Mi 8-10 — S 1

- 005 BGB II/2 (Schuldrecht, Besonderer Teil)
[4-std.]
A. Teichmann
Mo 8-10 — N 1
Di 14-16 — Hs 8
- 006 Gesetzliche Schuldverhältnisse [2-std.]
H.-J. Pflug
Do 16-18 — N 2
- 007 Sachenrecht [4-std.]
K. Müller
Mo 16-18 — N 2
Di 14-16 — N 3
- 008 Familienrecht [2-std.]
H. P. Pecher
Di 16-18 — Aud. Max.
- 009 Vertiefung im Familienrecht (WfG 1)
[2-std.]
A. Roth
Di 11.30-13 — Hs 7
(auch zur Examensvorbereitung im Pflicht-
fach)
- 010 Formelles Grundstücksrecht (WfG 1)
[2-std.]
C. Keim
Do 18-20 — Hs VII

WÖTZEL
FACHBUCH MAINZ GmbH

Telefon 0 61 31 / 38 30 98
Telefax 0 61 31 / 38 35 46

Staudinger Weg 21

D-55128 MAINZ

Bekannt-optimale Betreuung
Ihrer Literaturerfordernisse durch

- **Fachkunde**, erwachsen durch
eigenem Studium und
- **Sachkunde**, gepflegt durch ständigen
Kontakt mit Autoren und Verlagen

**WIRTSCHAFT
JURA**

- 011 Internationales Privatrecht II (WfG 4)
[2-std.]
K. Müller
Di 14-16 — N 2

HANDELS- UND WIRTSCHAFTSRECHT

- 012 Handelsrecht [2-std.]
J. Hennrichs, A. Steinbeck
Mi 12-13.30 — N 2
- 013 Fusionskontrolle, Kartellrecht (WfG 2)
[2-std.]
H. Konzen
Mo 15-17 — RW 4
- 014 Gesellschaftsrecht II (WfG 2) [2-std.]
K.-G. Loritz
Di 14-16 — RW 2
- 015 Markenrecht (WfG 2) [2-std.]
J. Starck
Mo 17-19 — RW 4
- 016 Grundzüge des Bilanzrechts (WfG 2)
[2-std.]
W. Förster
Fr 8.30-10 — Hs III

ARBEITSRECHT

- 017 Koalitions-, Tarifvertrags- und Arbeitskampf-
recht (WfG 3) [2-std.]
H. Konzen
Di 15-17 — RW 3
- 018 Betriebsverfassungsrecht (WfG 3) [2-std.]
J. Treber
Mo 16-18 — Hs II

FINANZ- UND STEUERRECHT

- 019 Unternehmenssteuerrecht I [2-std.]
K.-G. Loritz
Mo 16-18 — Hs IV
- 020 Bilanzsteuerrecht (WfG 7) [4-std.]
C. Trzaskalik
Di 14-18 — RW 4
- 021 Umsatzsteuerrecht (WfG 7) [2-std.]
C. Trzaskalik
Do 14-16 — RW 4

ÖFFENTLICHES RECHT

- 022 Staatsrecht I (Staatsorganisations- und zuge-
höriges Verfassungsprozeßrecht) [4-std.]
F. Hufen
Di, Do 10-12 — RW 1

- 023 Allgemeines Verwaltungsrecht I [2-std.]
J. Lücke
Di, Do 12-13.30 — S 1
- 024 Kommunalrecht [2-std.]
D. Kugelmann
Do 8-10 — Hs 8
- 026 Baurecht [3-std.]
H.-W. Laubinger
Fr 9-12 — N 2
- 027 Datenschutzrecht [2-std.]
W. Büermann
14-tägl.: Mo 17-19 — Hs VI
- 028 Weinrecht [2-std.]
H.-J. Koch
14-tägl.: Mi 15-17 — Hs IV
- 029 Wirtschaftsverwaltungsrecht (WfG 6)
[2-std.]
H.-W. Laubinger
Di 14-16 — Hs III
- 030 Umweltschutzrecht I (WfG 6) [2-std.]
M. Rebentisch
Fr 16-18 — Hs II
- 031 Europarecht II (WfG 8) [2-std.]
D. Dörr
Di 13-15 — Hs II
- 032 Recht der Internationalen Organisationen
[2-std.]
H. Baab
Fr 8-10 — Hs IV

Viel Flug
für wenig
Scheine.

SHR *campus*
reisebüro

Staudinger Weg 21 · Uni Campus Mainz
Telefon: 0 61 31/3 10 71 · Uni: 4727

STRAFRECHT

- 033 Strafrecht, Allgemeiner Teil I [6-std.]
J. Krümpelmann
Di 16-18 — N 1
Do 14-16, Fr 10-12 — Aud. Max.
- 034 Strafrecht, Allgemeiner Teil II [2-std.]
E.-W. Hanack
Di 16-18 — Hs 8
- 035 Strafrecht, Besonderer Teil I (Personendelikte) [2-std.]
W. Perron
Mi 14-16 — N 1
- 036 Strafrecht, Besonderer Teil II (Vermögensdelikte) [2-std.]
W. Perron
Do 8-10 — S 1
- 037 Strafrecht, Besonderer Teil III (Sonstige Delikte) [2-std.]
V. Erb
Do 10-12 — Aud. Max.
- 038 Einführung in das Sanktionenrecht [2-std.]
W. Feuerhelm
Do 14-16 — RW 3
- 039 Besprechung höchstrichterlicher Entscheidungen im Strafrecht [2-std.]
K. Böhm
Mo 17-19 — Hs VII
- 040 Jugendstrafrecht (WfG 5) [2-std.]
M. Bock
Do 13-15 — Hs IV
- 041 Rechtsmedizin für Juristen [2-std.]
C. Rittner, R. Urban
Fr 8-10 — Kursaal, Institut für Rechtsmedizin, Am Pulverturm 3

VERFAHRENSRECHT

- 042 Zivilprozeßrecht (Erkenntnisverfahren) [4-std.]
H. P. Pecher
Di 11-13, Mi 8.30-10 — Aud. max.
- 043 Verwaltungsprozeßrecht [4-std.]
C. Enders
Di 14-16, Mi 10-12 — N 2
- 044 Strafverfahrensrecht [4-std.]
E.-W. Hanack
Mo 16-18 — Hs. 8
Do 10-12 — N 1

KRIMINOLOGIE

- 045 Kriminologie (WfG 5) [4-std.]
M. Bock
Di 12-13.30 — RW 2
Do 16-18 — Hs 13

Exegesen

- 046 Digestenexegese (Veranstaltung gem. PromO § 5 Abs.1 Nr. 3) [2-std.]
M. Harder
Do 16-18 — RW 5
- 047 Deutschrechtliche Exegese (Veranstaltung gem. PromO § 5 Abs.1 Nr. 3) [2-std.]
P. Kaller
Di 14-16 — RW 5

Kolloquien

- 048 Vorlesungscolloquium:
Rhetorische Rechtstheorie [2-std.]
O. Ballweg
Mi 14-16 — Hs. V
Grundlagenveranstaltung nach § 1 II 2. e)
JAPO i. d. F. v. 29.12.93; ab 3. Sem., gratis et privatim

Die Adresse für Rechts- und Wirtschafts-Fachbücher

FACHBUCHHANDLUNG

Scherell & Mundt

Inh. Claus-Peter Rathje

Hauptgeschäft:

Mainz · Kaiser-Friedr.-Str. 6 (b. Gericht)
Tel. 061 31 - 28350 · Fax 283520

Filiale:

Wiesbaden · Gerichtsstr. 9 · Tel. 06 11 - 308 23 66 · Fax 308 23 68

- 049 Kolloquium zu rechtsphilosophischen Neuer-
scheinungen [2 std.]
M. Baurmann
Do 18-20 — RW 6
- 050 Rechtssoziologischer Lektürekurs [2-std.]
M. Baurmann
Do 10-12 — Hs I

Seminare

- 051 Rechtsphilosophisches Seminar [2-std.]
M. Baurmann
Mi 18-20 — RW 5
- 052 Rechtsphilosophisches Seminar: Vorsokrati-
ker [2-std.]
F. Rotter
Fr 12-14 — Hs VII
(Grundlagenschein möglich)
- 053 Rechtssoziologisches Seminar [2-std.]
M. Baurmann
Mi 16-18 — RW 5
- 054 Seminar [2-std.]
K.-G. Loritz
Di 16-18 — RW 6
- 055 Völker- und staatsrechtliches Seminar »Frie-
denskonzeptionen im Völkerrecht und Selbst-
bestimmungsrecht der Völker« [3-std.]
D. Dörr
Di 16-19 — Hs VII
- 056 Seminar »Aktuelle Probleme der kommuna-
len Selbstverwaltung« [2-std.]
F. Hufen
Do 18-20 — RW 5
- 057 Öffentlich-rechtliches Seminar
Blockseminar
J. Lücke
Z. u. O. s. Aushang
- 058 Seminar zu staatshaftungsrechtlichen Fragen
des Eigentumsschutzes [2-std.]
C. Enders
Di 18-20 — RW 5
- 059 Strafrechtliches Seminar
W. Perron
Z. u. O. s. Aushang
- 060 Seminar für deutsches und internationales
Kreditrecht [2-std.]
W. Hadding, U. H. Schneider
Mi 18-20 — Inst. f. Int. Kreditrecht,
Wallstr. 11

- 061 Seminar zur Wahlfachgruppe 1 (Familien-
und Erbrecht, freiwillige Gerichtsbarkeit)
[2-std.]
M. Harder
Mi 14-16 — Hs VII
(mit Gelegenheit zum Erwerb des Wahlfach-
scheins nach § 4 II Nr. 5 JAPO)
- 062 Seminar zum Unternehmensrecht (WfG 2)
[2-std.]
J. Hennrichs, A. Steinbeck
Mi 16-18 — Hs VI
- 063 Rechtsvergleichendes Seminar [2-std.]
R. Hepting
Di 14-16 — Hs VII
- 064 Seminar: Neuere empirische Untersuchungen
(WfG 5) [2-std.]
M. Bock, H. Schneider
Di 15-17 — Hs V
- 065 Seminar im Steuerrecht [2-std.]
C. Trzaskalik
Mi 18-20 — RW 6

Übungen

- 067 Übungen im Bürgerlichen Recht für Anfänger
[2-std.]
A. Roth
Di 16-18 — S 1
- 068 Übungen im Bürgerlichen Recht für Fortge-
schrittene [2-std.]
• Gruppe 1: (Anfangsbuchstaben A-K)
N. N.
Mo 14-16 — N 1

Die Welt
neben der
Mensa.

SHR *campus*
reisebüro

Staudinger Weg 21 · Uni Campus Mainz
Telefon: 0 61 31/3 10 71 · Uni: 47 27

- Gruppe 2: (Anfangsbuchstaben L-Z)
K.-G. Loritz
Mo 14-16 — S 1
- 069 Übungen im Öffentlichen Recht für Anfänger [2-std.]
J. Lücke
Do 16-18 — S 1
- 070 Übungen im Öffentlichen Recht für Fortgeschrittene [2-std.]
C. Enders
Mi 14-16 — Hs 8
- 071 Übungen im Strafrecht für Anfänger [2-std.]
W. Perron
Do 14-16 — RW 1
- 072 Übungen im Strafrecht für Fortgeschrittene [2-std.]
M. Ling
Mi 14-16 — S 1
- 073 Übung zum Wahlfach 1 (Familien-, Erbrecht und fG) [2-std.]
H. P. Pecher
Mi 14-16 — RW 2
- 074 Übung und Examinatorium im Internationalen Privatrecht (WfG 4) [2-std.]
R. Hepting, K. Müller
Di 18-20 — Aud. max.
- 075 Übung zur Vorlesung Kriminologie (WfG 5) [2-std.]
W. Feuerhelm, H. Schneider, C. Schallert
Blockveranstaltung (17.02.-20.02.97), Näheres s. Aushang
- 076 Übung für Studierende der WfG 6 (Besonderes Verwaltungsrecht) [2-std.]
H.-W. Laubinger
Mo 15-17 — RW 2
- 077 Übungen im Steuerrecht (WfG 7) [4-std.]
C. Trzaskalik
Fr 8-12 — RW 2
- 078 Übungen für Studierende der WfG 8 (Völker- und Europarecht) [2-std.]
D. Dörr
Mi 16-18 — Hs II

Juristischer Examenskurs

- 079 BGB, Allgemeiner Teil [2-std.]
M. Harder
Do 8.15-9.45 — Hs 7
- 080 Sachenrecht [4-std.]
H. Konzen
Mo, Mi 8.45-9.45 — Hs 7

- 081 Handels- und Gesellschaftsrecht [2-std.]
A. Teichmann
Di 8.15-9.45 — Hs 7
- 082 Verfassungsrecht [2-std.]
D. Dörr
Mi 10.00-11.30 — Hs 7
- 083 Verwaltungs- und Verwaltungsprozeßrecht [2-std.]
F. Hufen
Mo 10.00-11.30 — S 1
- 084 Strafrecht [4-std.]
J. Krümpelmann
Di, Do 10.00-11.30 — Hs 7

Weitere Examinatorien und Repetitorien

- 085 Examensrelevante Probleme des Zivilrechts aufgezeigt anhand höchstrichterlicher Entscheidungen [2-std.]
G. Wink
Di 18-20 — Hs II
- 086 Examinatorium zur WfG 2 (Handels-, Gesellschafts-, Wettbewerbsrecht) [2-std.]
A. Teichmann
Fr 10-12 — RW 4
- 087 Repetitorium im Wahlfach Kriminologie, Jugendstrafrecht, Strafvollzugsrecht (WfG 5) [1-std.]
M. Bock, A. Böhm, W. Feuerhelm
Di 17-18 — RW 2

Klausurenkurse

- 088 Großer Klausurenkurs [5-std.]
K. Müller
Sa 8-12.45 — Hs 8 (Abgabe) und Hs 7
Besprechung: Fr 14-16 — RW 1
- 089 Klausurenkurs im Arbeitsrecht (WfG 3) [2-std.]
K. H. Peifer
Fr 11-13 — Hs V
- 090 Klausurenkurs im Wahlfach Kriminologie, Jugendstrafrecht, Strafvollzugsrecht [2-std.]
A. Böhm, J. Behr
Di 18-20 — RW 2

RECHTSINFORMATIK, EDV FÜR JURISTEN

- 091 Einführung in die Rechtsinformatik – EDV Einsatz in der Justiz [2-std.]
P. Itzel
Mi 16.30-18 — CIP-Pool Jura

092 Titel und Termine der übrigen EDV-Veranstaltungen noch offen, siehe Aushang vor Semesterbeginn

FREMDSPRACHEN

093 Gesprochenes Französisch für Anfänger [2-std.]
S. Vebrel
14-tägl.: Di 12-15.30 — Hs VI

094 Gesprochenes Französisch für Mittelstufe [2-std.]
S. Vebrel
14-tägl.: Di 16-19.30 — Hs VI

095 Civilisation française et l'actualité en France
S. Vebrel
Blockveranstaltung; Z. u. O. siehe Aushang

Wirtschaftswissenschaften

- Einführungsveranstaltung für Studienanfänger, Fach- und Hochschulortwechsler [2-std.]
M. Kayser, P. Reichling
Mi, 23. Oktober 1996, 9-11 — RW 1

VOLKSWIRTSCHAFTSTHEORIE

Vorlesungen

- 101 Einführung in die Volkswirtschaftslehre [3-std.]
A. Prinz
Mo 10-12, 16-17 — RW 1
- 102 Einführung in die Makroökonomik [2-std.]
G. Graf
Di 18-20 — Hs 8
- 103 Vorlesung aus Makroökonomik [4-std.]
I. Kubin
Di 14-16, Mi 8-10 — RW 1

104 Konjunktur und Verteilung [3-std.]
H. Bartmann
Mi 10-12, Do 14-15 — Hs S 1

105 Umwelt- und Allokationstheorie [2-std.]
H. Bartmann
Do 10-12 — Hs II

106 Arbeitsmarkttheorie I [3-std.]
I. Kubin
Di 10-13 — RW 5

107 Geld- und Wachstumstheorie [4-std.]
K. Sauernheimer
Mo 8-10, Do 10-12 — Hs S 1

108 Internationale Handelspolitik [2-std.]
K. Sauernheimer
Do 12-14 — RW 2

Übungen

- 109 Makroökonomische Übungen für Anfänger [2-std.]
C. Kind
Di 16-18 — Hs III

GABLER Insider-Know-how für erfolgreiche Studien

E. Dichtl / M. Lingenfelder

Effizient Studieren

Wirtschaftswissenschaften
Edition MLP

2., durchgesehene Auflage 1996.

X, 346 Seiten, br. DM 29,80

ISBN 3-409-23635-X



Gabler Verlag

Abraham-Lincoln-Str. 46
65189 Wiesbaden
Fax 06 11/7 87 84 20

Wahl der Fächerkombination, Wechsel der Hochschule, Sicherung der finanziellen Basis: drei Beispiele für wichtige Entscheidungen, die zu Beginn des Hauptstudiums zu treffen sind. 23 Experten für alle Fragen in Zusammenhang mit dem Studium stellen ihr Insider-Know-how zur Studienplanung zur Verfügung. Sie behandeln die Studienorganisation, wissenschaftliches Arbeiten sowie die finanzielle Seite des Studiums und geben Tips und Ratschläge.

Änderungen vorbehalten.

Erhältlich im Buchhandel und Verlag. Zzgl. Versandkosten

- 110 Makroökonomische Übungen für Anfänger [2-std.]
K. Mohr
 Mo 12-14 — Hs III
 • Parallelveranstaltung
 Mi 16-18 — Hs III
 • Parallelveranstaltung
 Do 14-16 — Hs III
- 111 Makroökonomische Übungen für Anfänger [2-std.]
R. Rockenbach
 Di 8-10 — Hs II
 • Parallelveranstaltung
 Di 10-12 — Hs II
- 112 Übung zur Geld und Wachstumstheorie [2-std.]
R. Grassinger
 Di 12-14 — N 1

Kolloquien

- 113 Kolloquium zur Allokationstheorie [2-std.]
H. Bartmann
 Di 16-18 — Hs II
- 114 Kolloquium für Examenkandidaten [2-std.]
H. Bartmann
 Do 16-18 — Hs III

Seminare

- 115 Seminar zur Wirtschaftstheorie und Umweltökonomie [2-std.]
H. Bartmann
 Z. u. O. w. noch bekanntgegeben
 Blockveranstaltung
- 116 Seminar zur Außenwirtschaftstheorie [2-std.]
K. Sauernheimer
 Mo 14-16 — Hs I
- 117 Doktoranden-Workshop [2-std.]
I. Kubin, A. Prinz, K. Sauernheimer u.a.
 Mo 17-19 — RW 5

VOLKSWIRTSCHAFTSPOLITIK

Vorlesungen

- 118 Stabilisierungspolitik [4-std.]
A. Prinz
 Mo 12-14, Di 14-16 — Hs S 1
- 119 Arbeitsmarktpolitik [2-std.]
A. Prinz
 Di 16-18 — RW 5

- 120 Marktwirtschaftliche Ordnungspolitik I (Wettbewerbsordnung) [6-std.]
W. Zohlhörer
 Di 8-10 und Mi 8-10, 11-13 — Hs I

Übungen

- 121 Wirtschaftspolitische Übungen für Fortgeschrittene (Geld- und Währungspolitik) [2-std.]
P.-G. Schmidt
 Mo 14-16 — N 2
- 122 Wirtschaftspolitische Übungen für Fortgeschrittene zur Wettbewerbspolitik [2-std.]
H. P. Seitel
 Mi 12-14 — N 1

Seminare

- 123 Seminar zur Wirtschaftspolitik: Stabilisierungspolitik [2-std.]
A. Prinz
 Z. u. O. w. noch bekanntgegeben
 Blockveranstaltung
- 124 Wirtschaftspolitisches Seminar [2-std.]
W. Zohlhörer
 Z. u. O. w. noch bekanntgegeben
 Blockveranstaltung
- 125 Forschungs- und Doktorandenseminar [2-std.]
W. Zohlhörer und H. Bartling
 Z. u. O. w. noch bekanntgegeben

FINANZWISSENSCHAFT

Vorlesungen

- 126 Finanzwissenschaft II: Öffentlicher Kredit [2-std.]
R. Peffekoven
 Mo 10-12 — Audi. Max.
- 127 Finanzwissenschaft I: Ausgabenlehre [4-std.]
G. Tillmann
 Di 8-10, Do 8-10 — Audi. Max.
- 128 Internationale Finanzordnung (WF) [2-std.]
R. Peffekoven
 Mo 16-18 — Hs III
- 129 Theorie des Finanzausgleichs [2-std.]
R. Peffekoven
 Di 10-12 — Hs III

Übung

- 130 Finanzwissenschaftliche Übung für Fortgeschrittene [2-std.]
G. Tillmann
 Mi 8-10 — RW 2

Kolloquium

- 131 Repetitorium für Examenskandidaten [2-std.]
R. Peffekoven
 Di 16-18 — Hs IV

Seminare

- 132 Finanzwissenschaftliches Seminar [2-std.]
R. Peffekoven
 Z. w. noch bekanntgegeben — Haus R.u.W. (Altbau), Raum 80
 Blockveranstaltung
- 133 Seminar aus Finanzwissenschaft [2-std.]
G. Tillmann
 Z. u. O. w. noch bekanntgegeben
 Blockveranstaltung

**BETRIEBSWIRTSCHAFTSLEHRE
(GRUNDSTUDIUM)****Vorlesungen**

- 134 Einführung in die EDV für Wirtschaftswissenschaftler [4-std.]
A. Guba, G. Maurer, A. Schwickert
 Di 12-14, Do 8-10 — RW 1
- 135 Kosten- und Leistungsrechnung [2-std.]
G. Kaupe
 Mi 16-18 — RW 1
- 136 Methoden der Investitionsrechnung [2-std.]
P. Reichling
 Mo 14-16 — RW 1
- 137 Grundlagen der Betriebswirtschaftslehre I [2-std.]
H. Kargl
 Mo 8-10 — RW 1
- 138 Grundlagen der Betriebswirtschaftslehre I (Produktions- und Kostentheorie) [2-std.]
A. Schwickert
 Di 8-10 — RW 1
- 139 Buchführung und Jahresabschluß (GS) [3-std.]
N. N.
 Mi 12-14, Fr 8-10 — Hs S 1
 14-tägl.: eine Doppelstunde

Übungen

- 140 Übungen zu Grundlagen der Betriebswirtschaftslehre I [2-std.]
N. N.
 Fr 10-12 — N 1
 • Parallelveranstaltungen
 Fr 14-16 — N 1
 Fr 16-18 — N 1
- 141 Übungen zu Grundlagen der Betriebswirtschaftslehre I [2-std.]
M. Müller
 Do 10-12 — N 3
 • Parallelveranstaltung
 Do 14-16 — RW 2

**BETRIEBSWIRTSCHAFTSLEHRE
(HAUPTSTUDIUM)****Vorlesungen**

- 142 Organisation und Führung [2-std.]
R. Bronner
 Do 16-18 — Audi. Max.
- 143 Marketing-Theorie [2-std.]
O. P. Heil
 Do 18-20 — RW 1
- 144 Steuern und betriebliche Entscheidung [3-std.]
W. Kessler
 Di 10-12, Mi 17-18 — Hs S 1
- 145 Grundlagen des Jahresabschlusses (A) [2-std.]
J. Knoth
 Fr 8-10 — RW 1
- 146 Investition und Finanzierung [2-std.]
S. Trautmann
 Fr 10-12 — Hs S 1

Übungen

- 147 Betriebswirtschaftliche Übung für Fortgeschrittene [2-std.]
R. Bronner, W. Appel
 Mi 10-12 — Audi. Max.

WAHLPFLICHTFÄCHER**Vorlesungen**

- 148 Schlanke Fertigungssysteme in der Praxis [2-std.]
P. Enderle
 Mo 14-16 — Hs V

- 149 Marketing-Messung [2-std.]
O. P. Heil
Do 16-18 — RW 2
- 150 Marketing-Praxis [2-std.]
O. P. Heil
Do 14-16 — RW 2
- 151 Informationsmanagement [2-std.]
H. Kargl
Di 10-12 — RW 2
- 152 Planung und Entwicklung von Informations- und Kommunikationssystemen II [2-std.]
H. Kargl
Mo 10-12 — RW 2
- 153 Besteuerung von Konzernunternehmungen [2-std.]
W. Kessler
Mi 12-14 — Audi. Max.
- 154 Ertragsteuern [2-std.]
W. Kessler
Mi 14-16 — Audi. Max.
- 155 Rechnungslegung I (Einzelabschluß) [3-std.]
J. Knoth
Mi 9-10, Do 12-14 — Hs 8, Audi. Max.
- 156 Finanzwirtschaft II
S. Trautmann
Fr 12-14 — RW 2
- 157 Optionen und Futures [2-std.]
S. Trautmann
Mi 10-12 — RW 4
- 163 Übung zur Finanzwirtschaft II [2-std.]
S. Trautmann
Di 12-14 — RW 3
- 164 Übung zu Optionen und Futures [2-std.]
S. Trautmann
Do 12-14 — RW 3

Seminare

- 165 Marktstrat-Seminar [2-std.]
O. P. Heil
Z. u. O. w. noch bekanntgegeben
- 166 Industrielles Controlling [2-std.]
A. Hippe
Fr 14-16 — Hs III
- 167 Seminar zur Wirtschaftsinformatik [2-std.]
H. Kargl, A. Schwickert
Z. u. O. w. noch bekanntgegeben
Blockveranstaltung
- 168 Seminar zur betrieblichen Steuerlehre [2-std.]
W. Kessler
Z. u. O. n. V.
Blockveranstaltung
- 169 Seminar im Wahlfach Rechnungslegung [2-std.]
J. Knoth
Z. u. O. w. noch bekanntgegeben
Blockveranstaltung
- 170 Seminar zur Finanzwirtschaft [2-std.]
S. Trautmann
Mi 16-18 — HSI
- 171 Forschungsseminar für Diplomanden und Doktoranden [2-std.]
S. Trautmann
Mo 14-16 — RW 5

Übungen

- 158 Organisationsforschung [2-std.]
R. Bronner, W. Appel
Mi 16-18 — RW 4
- 159 Kooperative Führung [2-std.]
R. Bronner, M. Kollmannsperger
21.-25.10.1996, 9-17 — O. w. n. b.
Blockveranstaltung
- 160 Übung zur Produktionswirtschaft [2-std.]
D. Friederich
Mi 10-12 — RW 2
- 161 Prozeßmodellierung und Workflow Management [2-std.]
A. Guba, G. Maurer
Z. w. noch bekanntgegeben — PC-Pool
- 162 Übungen für Fortgeschrittene (Allg. BWL) [2-std.]
J. Knoth
Fr 12-14 — N 1

MATHEMATIK, STATISTIK, ÖKONOMETRIE

Vorlesungen

- 172 Mathematik für Wirtschaftswissenschaftler B (GS) [2-std.]
G. Schmidt
Fr 12-14 — Hs S 1
- 173 Statistische Methodenlehre II (GS) [4-std.]
P. Schulze
Mi 10-12, Do 12-14 — RW 1
- 174 Schätztheorie [2-std.]
E. Härtter
Di 10-12 — RW 4

- 175 Differenzen- und Differentialgleichungen [2-std.]
E. Härter
 Do 10-12 — RW 4
- 176 Methoden der Wirtschaftsprognose [2-std.]
P. Schulze
 Do 9-11 — Hs III

Übungen

- 177 Übungen zur Mathematik für Wirtschaftswissenschaftler (GS) [2-std.]
G. Schmidt durch Mitarbeiter
 Z. u. O. w. noch bekanntgegeben
 Mehrere Parallelveranstaltungen
- 178 Übungen zur Statistischen Methodenlehre II (GS) [2-std.]
P. Schulze durch Mitarbeiter
 Z. u. O. w. noch bekanntgegeben
 Mehrere Parallelveranstaltungen
- 179 Statistisch-ökonomische Übungen für Fortgeschrittene [2-std.]
P. Schulze durch Mitarbeiter
 Z. u. O. w. noch bekanntgegeben
 Mehrere Parallelveranstaltungen
- 180 Übung zur Mathematik/Statistik für Fortgeschrittene [2-std.]
H. Shirazi
 Fr 14-16 — RW 5
- 181 Übungen für Examenskandidaten [2-std.]
E. Härter
 Z. u. O. w. noch bekanntgegeben

Seminar

- 182 Seminar Stochastik [2-std.]
E. Härter
 Mi 10-12 — RW 5

Kolloquium

- 183 Statistisch-ökonomisches Kolloquium für Examenssemester [2-std.]
P. Schulze
 14-tägl.: Mi 12-14 — Hs V

WIRTSCHAFTS- UND SOZIALGESCHICHTE

Vorlesung

- 184 Vorlesung zur Wirtschafts- und Sozialgeschichte sowie Wirtschaftsgeschichte Westdeutschlands 1950-1990 [3-std.]
V. Hentschel
 Mo 14-16 — RW 2
 Di 14-15 — RW 3

Übung

- 185 Lektürekurs zur Wirtschafts- und Sozialgeschichte [3-std.]
V. Hentschel
 Mo 17-20 — Hs I

Seminar

- 186 Seminar zur Wirtschafts- und Sozialgeschichte [2-std.]
V. Hentschel
 Di 12-14 — Hs I
- 187 Seminar zur Wirtschafts- und Sozialgeschichte [2-std.]
U. Albrecht
 Do 16-18 — Hs I

03

BÜCHER

JF LEHMANN'S

FACHBUCHHANDLUNG

CD-ROMs

Binger Straße 18
 55122 Mainz

Öffnungszeiten:
 Mo. - Fr. 9.00 - 18.30 Uhr
 Sa. 10.00 - 14.00 Uhr

Telefon: 061 31/37 12 12
 Fax: 061 31/37 32 63
 E-mail: bestellung@jf-lehmanns.de

Software

WIRTSCHAFTSPÄDAGOGIK

Vorlesungen

- 188 Einführung in die Wirtschaftspädagogik (GS)
[2-std.]
K. Beck
Mi 10-12 — RW 3
- 189 Didaktische Grundlagen der kaufmännischen
Berufserziehung I [2-std.]
K. Beck
Di 10-12 — RW 3
- 190 Methoden der betrieblichen Aus- und Weiter-
bildung [2-std.]
K. Breuer
Di 14-16 — HS IV

Übungen

- 191 Das System der beruflichen Bildung (GS)
[2-std.]
K. Breuer
Di 10-12 — HS VI
Beginn: 05.11.96
- 192 Unterrichtsbeobachtung und Lehrversuche
(Übung für Anfänger) [2-std.]
S. Lüdecke
Do 10-12 — RW 5
Parallelveranstaltung
- 193 Analyse kaufmännischer Lehrpläne (Übung
für Anfänger) [2-std.]
G. Minnameier
Mi 12-14 — RW 5
- 194 Geschichte der Unterrichtsmethodik von der
Antike bis zur Aufklärung (Übung für Anfän-
ger) [2-std.]
C. Sczesny
Fr 8-10 — RW 5
- 195 Unterrichtsbeobachtung und Lehrversuche
(Übung für Anfänger) [2-std.]
A. Zirkel
Fr 10-12 — RW 5
Parallelveranstaltung
- 196 Methodenplanung des kaufmännischen Un-
terrichts
(Übung für Anfänger) [2-std.]
A. Zirkel
Do 14-16 — HSI
- 197 Institutionen, Strukturen und Entwicklungen
des beruflichen Schulwesens (Übung für
Fortgeschrittene) [2-std.]
M. Decker
Mi 14-16 — HSI

- 198 Subjektive Theorien von Lehrern und Schü-
lern
(Übung für Fortgeschrittene) [2-std.]
S. Lüdecke
Mi 10-12 — Hs V
- 199 Intelligenz und Motivation - Begriffe, Theori-
en, Messung
(Übung für Fortgeschrittene) [2-std.]
G. Minnameier
Mo 10-12 — RW 5
- 200 Erziehungswissenschaftliche Forschungsme-
thoden im Kontext empirischer Wirtschafts-
pädagogik (Übung für Fortgeschrittene)
[2-std.]
C. Sczesny
Fr 10-12 — Hs III

Kolloquien

- 201 Kolloquium für Examenskandidaten
[1-std.]
K. Beck
14-tägl.: Di 14-16 — Hs I
Beginn: 29.10.1996
- 202 Erziehungswissenschaftliches Kolloquium
[1-std.]
K. Beck
14-tägl.: Di 14-16 — Hs I
Beginn: 05.11.1996
- 203 Theoriegeleitete Entwicklung und Evaluation
von Lernumwelten [1-std.]
K. Breuer
14-tägl.: Di 16-18 — Hs I
Beginn: 05.11.1996
- 204 Kolloquium für Examenskandidaten
[1-std.]
K. Breuer
14-tägl.: Di 16-18 — Hs I
Beginn: 29.10.1996

Seminar

- 205 Konzeptionen der Wirtschafts- und Unterneh-
menethik aus berufspädagogischer Sicht
[2-std.]
K. Beck
Mo 16-18 — RW 3
- 206 Die Bewältigung von Komplexität und Dyna-
mik [2-std.]
K. Breuer
Mi 12-14 — PC-Pool

FREMDSPRACHEN

Übung

207 Debating and Translation [2-std.]

P. Erlebach

Fr 15-17 — Hs V

Seminar

208 English and American Industries: Situation and Problems. [2-std.]

P. Erlebach

Mo 17-19 — Hs V

SYMPOSIUM

7. Mainzer Umweltsymposium

- »Beschäftigung und Umwelt«
Do, 14.11.96, 9.30-17 — Atrium Max.
- Arbeitsmarktentwicklung in der Bundesrepublik Deutschland bis 2010
J. Kühl, wiss. Direktor am Inst. für Arbeitsmarkt- und Berufsforschung, Nürnberg
9.30-11

• Ökologische Beschäftigungskonzeption – ökologische Wirtschaftspolitik
Prof. Dr. R. Kurz, Pforzheim
11-12.30

• Nachhaltigkeit, Wachstum und Beschäftigung
Dr. Blazejczak, Deutsches Institut für Wirtschaftsforschung
14-15.30

• Neue Arbeitsformen, Umweltverteilung der Arbeit, Arbeitszeitpolitik, Mischarbeit
Prof. Dr. F. Hengsbach, Direktor des Nell-Breuning-Instituts, Frankfurt/Main
15.30-17

Veranstalter: Univ.-Prof. Dr. H. Bartmann, Mainz; Univ.-Prof. Dr. K. D. John, Chemnitz; Zentrum für Umweltforschung der Universität Mainz; Studium generale
Kontakt: Lehrstuhl Prof. H. Bartmann

03

Juristische Lehrgänge Unger & Partner

Dresden – Bochum – Köln/Bonn – Frankfurt – Mainz – Mannheim/Heidelberg – Trier/Saarbrücken
Neu 96: Leipzig – Kiel – Hamburg – Berlin – Münster – Würzburg – Tübingen

Lizenznehmer für Kursort Mainz:

Rechtsanwalt Rolf Schmidt, Walpodenstraße 5, 55116 Mainz

Telefon: 0 61 31 / 23 20 58 · Telefax: 0 61 31 / 28 09 00

NEUBEGINN BL I: DIE 03.09.96

Als einziges überregionales Repetitorium unterrichten wir auf der Basis eines staatlich geprüften und zugelassenen Fernlehrgangs zur vollständigen Vorbereitung auf die erste juristische Staatsprüfung. Dementsprechend werden bei uns auch die didaktischen Strukturen und Lehrmittel (z.B. programmabgestimmtes Karteikartensystem) des Fernunterrichts in den mündlichen Unterricht integriert.

Unger-System-Didaktik

Zwölf Monate für die strukturorientierte und vollständige Vorbereitung Ihres ersten Staatsexamens.
Zwei Kurstage à sechs Unterrichtsstunden pro Woche, Teilnehmergrenze 45 Personen pro Gruppe, 14 Tage Probehörmöglichkeit

Monatliche Kursgebühr:

(incl. kompletten schriftlichen Musterlösungen mit strukturierter Prüfungsebenen- Unterteilung und aktuellen Rechtsprechungs- und Literaturhinweisen, vollständigem Karteikartensystem zur Intensiv-Repetition, Fernunterrichtsschemata, Klausurenkurs mit Besprechung durch die Hauptkursleiter) 235 DM

-Studien AG-

Neu: Ab Juni 1996 besteht für die Kursteilnehmer die Möglichkeit, 1x in der Woche und zwar Freitags von 8.30 Uhr bis 14.00 Uhr im Assessor-Schulungsraum in Mainz in der Walpodenstraße 5 die Bibliothek zu benutzen bzw. Arbeitsgemeinschaften zu bilden.

Information und Anmeldung: Rechtsanwalt Rolf Schmidt · Tel. 0 61 31 / 23 20 58

Kurstermine und Probehörmöglichkeit:

Zivilrecht: Dienstag vormittag 08.30 Uhr bis 13.00 Uhr

Öffentliches Recht/Strafrecht: Donnerstag vormittag 08.30 Uhr bis 13.00 Uhr

Neuer geräumiger Unterrichtsraum! Praxishaus Dr. Kretzmear, An der Allee 105 (50m v. Unigelände, neben ESG)

Fachbereich 04: Medizin

- Postanschrift: 55131 Mainz
- Diensträume: Obere Zahlbacher Straße 63, Gebäude 912, Fax 17-34 87
- Dekan:
Univ.-Prof. Dr. med. Sven Olaf HOFFMANN
- Prodekan: Univ.-Prof. Dr. med.
Winfried SCHÖNBERGER
- Sekretariat: Elisabeth SELTMANN,
Tel. 17-31 80/73 86
- Mündliche Prüfungen II. Abschnitt: Angela ROTH, Tel. 17-34 75
- Promotionen: Veronika WÖLFLE,
Sprechzeiten Mo-Do 9-12, Tel. 17-31 86
- Habilitationen: Gisela RUMSEY,
Sprechzeiten Mo-Fr 9-12, Tel. 17-28 32
- Haushalt: Heidemarie BRAUN,
Sprechzeiten Mo-Do 11.30-15.30, Tel. 17-34 82;
Roswitha HEBEL, Sprechzeiten Mo-Do 9-12,
Tel. 17-27 71
- Poststelle: Renate RUNKEL, Tel. 17-34 81

Bereichsausschuß Vorklinik

- Duesbergweg 6 (Campus universitatis)
- Postanschrift: 55099 Mainz, Fax 39-59 46
- Vorsitzender: Hochschuldozent Prof. Dr. med.
Hans-Joachim BRETER
- Stellvertretender Vorsitzender:
Univ.-Prof. Dr. med. Peter VAUPEL
- Sekretariat: Gisela SCHUHMACHER,
Duesbergweg 6, Zi. 01-633,
Sprechzeiten Mo-Fr 9-11, Tel. 39-59 46

Bereichsausschuß

Klinisch-Theoretische Institute

- Postfach 39 60, Obere Zahlbacher Straße 67,
55131 Mainz, Fax 39-23 59
- Vorsitzender:
Univ.-Prof. Dr. med. Sucharit BHAKDI
- Stellvertretender Vorsitzender:
Univ.-Prof. Dr. med. Ulrich FÖRSTERMANN
- Sekretariat: Ingrid MAKOWIECKI,
Obere Zahlbacher Straße 67, Zi. 945,
Tel. 17-73 42, Sprechzeiten Mo-Fr 9-12

Informationen für Studierende

Studiendekan des Fachbereichs Medizin

und Beauftragter für Studienfachberatung für den Bereich Klinik (zugleich Unterrichtsbeauftragter für den 1., 2. und 3. klinischen Studienabschluß):

- Univ.-Prof. Dr. R. WANITSCHKE,
Sprechzeiten Di-Do 11-11.30
Sekretariat: Maria-Theresia HERRMANN,
Bettina KRÖHLER,
Gabriele ROSSMANN,
Sprechzeiten Mo-Do 9-11.30,
Tel. 17-31 85, Fax 17-34 87
Diensträume: Obere Zahlbacher Straße 63,
1. OG, 55131 Mainz

Studienbeauftragter für den Bereich Vorklinik

- Dr. K. BRODDA,
Sprechzeiten Di, Do 13-13.30
Sekretariat: Edelgard NEUFURTH,
Tel. 39-57 99, Sprechzeiten Mo-Fr 9-12
Diensträume: Duesbergweg 6 (Campus universitatis), Zi. 01-430

Einführungsveranstaltungen für Studienanfänger, Fach- und Hochschulortwechsler für Medizin und Zahnmedizin

Di, 22. Oktober 1996, 10 Uhr, Becherweg 13, Hs 19
(Campus universitatis)

Vertrauensdozenten für Ausländische Studierende

BEREICH VORKLINIK:

- Univ.-Prof. Dr. rer. nat. et med. habil. D. PETUT-SCHNIGK, Anatomisches Institut, Becherweg 13, Zi. 01-464, Tel. 39-25 32, Sprechzeiten n. V.
Sekretariat: C. HOFFMANN, Zi. 01-474, Tel. 39-22 39, Sprechzeiten Mo, Mi 10-11 o. n. V.
Vertreter: Univ.-Prof. Dr. med. E. STOFFT, Anatomisches Institut, Becherweg 13, Tel. 39-21 72, Sprechzeiten n. V.

BEREICH KLINISCH-THEORETISCHE INSTITUTE:

- Univ.-Prof. Dr. med. H. KILBINGER, Zi. 1348,
Tel. 17-73 79, Sprechzeiten n. V., Obere Zahlbacher Straße 67

BEREICH KLINIKUM:

- Hochschuldozent Dr. S. MOHR-KAHALY, II. Medizinische Klinik, Reisingerweg 2, Tel. 17-72 65,
- Dr. H. GAMM, III. Medizinische Klinik, Abteilung für Hämatologie, Naunynweg 1, Zi. 203, 2. Stock, Tel. 17-72 43, Sprechzeiten n. V., Sekretariat: Tel. 17-72 44

Beauftragter für die Ausstellung von Leistungsnachweisen gemäß BAföG:

- Univ.-Prof. Dr. rer. nat. et. med. habil. D. PETUT-SCHNIGK, Anatomisches Institut, Becherweg 13 (Campus universitatis), Tel. 39-25 32
Sekretariat: C. HOFFMANN, Zi. 01-474, Tel. 39-22 39, Sprechzeiten Mo, Mi 10-11 o. n. V.
Stellvertreter: Univ.-Prof. Dr. med. E. STOFFT, Anatomisches Institut, Becherweg 13, Tel. 39-21 72

Unterrichtsbeauftragte der Studienfächer der Medizin:**Vorklinik:**

- *Anatomie*: Univ.-Prof. Dr. E. STOFFT, Anatomisches Institut, Tel. 39-21 72
- *Physiologie und Pathophysiologie*: Prof. Dr. G. BÖHMER, Institut für Physiologie und Pathophysiologie
- *Physiologische Chemie und Pathobiochemie*: Univ.-Prof. Dr. Dr. B. SCHMIDT, Institut für Physiologische Chemie und Pathobiochemie, Tel. 39-59 22
- *Psychologie*: Univ.-Prof. Dr. G. HUPPMANN, Abt. f. Med. Psychologie u. Med. Soziologie, Tel. 39-59 04

Klinik:

- *Hygiene*: Univ.-Prof. Dr. S. BHAKDI, Institut für Medizinische Mikrobiologie und Hygiene, Obere Zahlbacher Straße 67, Tel. 17-73 41
- *Mikrobiologie*: Univ.-Prof. Dr. S. GATERMANN, Institut für Medizinische Mikrobiologie, Obere Zahlbacher Straße 67, Tel. 17-72 37, 17-31 44
- *Geschichte der Medizin*: Univ.-Prof. Dr. phil. W. F. KÜMMEL, Medizinhistorisches Institut, Am Pulverturm 13, Tel. 17-73 55
- *Arbeits- und Sozialmedizin*: Univ.-Prof. Dr. med. J. KONIETZKO, Institut für Arbeits- und Sozialmedizin, Obere Zahlbacher Straße 67, Tel. 17-32 33
- *Immunologie*: Univ.-Prof. Dr. med. E. RÜDE, Institut für Immunologie, Obere Zahlbacher Straße 67, Tel. 17-72 88
- *Pharmakologie*: Univ.-Prof. Dr. H. KILBINGER, Obere Zahlbacher Straße 67, Tel. 17-73 79
- *Rechtsmedizin*: Univ.-Prof. Dr. Dr. R. URBAN, Institut für Rechtsmedizin, Pulverturm 3, Tel. 17-21 79
- *Anästhesiologie*: Univ.-Prof. Dr. med. M. HALMAGYI, Klinik für Anästhesiologie, Ehrlichweg 5, Tel. 17-71 72

- *Augenheilkunde*: PD Dr. N. PFEIFFER, Augenklinik, Helmholtzweg 1, Tel. 17-71 32
- *Chirurgie*: Dr. med. M. MÖRSCHER, Chirurgische Klinik, Ehrlichweg 6, Tel. 17-20 75
- *Dermatologie*: Prof. Dr. med. P. SCHRAMM, Hautklinik, Helmholtzweg 16, Tel. 17-72 59
- *Gynäkologie und Geburtshilfe*: Univ.-Prof. Dr. med. P. BROCKERHOFF, Klinik für Geburtshilfe und Frauenkrankheiten, Semmelweisweg 5, Tel. 17-73 16
- *Hals-Nasen-Ohren-Heilkunde*: PD Dr. J. MAURER, Hals-Nasen-Ohren-Klinik, Helmholtzweg 1, Tel. 17-27 95
- *Innere Medizin I*: Univ.-Prof. Dr. med. R. WANNITSCHKE, I. Med. Klinik und Poliklinik, Naunynweg, Tel. 17-71 18
- *Innere Medizin II*: Hochschuldoz. Dr. S. MOHR-KAHALY, II. Med. Klinik und Poliklinik, Billrothweg 2, Tel. 17-72 65
- *Innere Medizin III*: PD Dr. G. ZEILE, Abteilung für Hämatologie, Naunynweg 1, Tel. 17-71 48
- *Neurochirurgie*: PD Dr. R. SCHUBERT, Neurochirurgische Klinik, Czernyweg 9a, Tel. 17-21 13
- *Neurologie*: Dr. med. E. LENSCH, Klinik und Poliklinik für Neurologie, Pettenkoferweg 5, Tel. 17-22 22
- *Orthopädie*: PD Dr. C. HOPF, Orthop., Billrothweg 6, Tel. 17-73 74
- *Pädiatrie*: Univ.-Prof. Dr. med. B.-K. JÜNGST, Kinderklinik, Czernyweg 1, Zi. Nr. 68, Tel. 17-73 28
- *Pathologie*: Prof. Dr. H.-P. DIENES, Institut für Pathologie, Reisingerweg 4, Zi. Nr. 10a, Tel. 17-73 03
- *Psychiatrie*: Dr. med. N. SEYFEDDINPUR, Psychiatrische Klinik und Polikl., Untere Zahlbacher Straße 8, Tel. 17-73 38
- *Psychotherapie*: PD Dr. med. U. T. EGGLE, Klinik für Psychosomatische Medizin und Psychothe-

rapie, Untere Zahlbacher Straße 8, Zi. 1.614, Tel. 17-73 44

- **Radiologie:** Univ.-Prof. Dr. med. J. KUTZNER, Klinik und Poliklinik für Radiologie, Geb. 210, UG, Naunynweg 9, Tel. 17-71 25
- **Statistik und Dokumentation:** Univ.-Prof. Dr. med. G. HOMMEL, Institut für Med. Statistik

und Dokumentation, Obere Zahlbacher Straße 69, Zi. Nr. 108, Tel. 17-32 32

- **Urologie:** PD Dr. R. BÜRGER, Urologische Klinik, Pettenkoferweg, Bau 604, Zi. E 223, Tel. 17-72 03
- **Allgemeinmedizin:** Prof. Dr. med. G. FAUST, Münsterplatz 10, 55116 Mainz, Tel. 22-06 02

Studienfächer und -abschlußmöglichkeiten

- **Medizin:** Staatsexamen; Promotion, die eine Abschlußprüfung voraussetzt.
- **Zahnmedizin:** Staatsexamen; Promotion, die eine Abschlußprüfung voraussetzt.
- **Zulassungsbeschränkungen:** Das Studium der Medizin und der Zahnmedizin ist zulassungsbeschränkt; Bewerbungen sind an die ZVS, Sonnenstraße 171, 44128 Dortmund, zu richten.

Studien-, Prüfungs- und Promotionsordnungen

STAATSEXAMEN

Medizin

Die Studienordnung des Fachbereichs Medizin der Johannes Gutenberg-Universität Mainz im Rahmen der Ausbildungs- und Studienordnung für das Studium der Medizin ist im Studiendekanat des Fachbereichs Medizin erhältlich.

»Approbationsordnung für Ärzte« (ÄAppO) vom 28.10.1970 in der Fassung der Bekanntmachung vom 14.7.1987 (BGBl. I, S. 1593) und 7. Verordnung zur Änderung der Approbationsordnung für Ärzte vom 21.12.1989. (Die Approbationsordnung ist zu beziehen vom Deutschen Ärzte-Verlag GmbH, Lövenich, Kreis Köln.)

- **Organisation und Durchführung des mündlichen Abschnitts in der Ärztlichen Vorprüfung (ÄAppO).** Beauftragter: Hochschuldozent Prof. Dr. H. J. BRETER. Vertreter: Univ.-Prof. Dr. Dr. B. SCHMIDT
- **Organisation und Durchführung der mündlichen Prüfungen im 2. Abschnitt der Ärztlichen Prüfung (ÄAppO).** Beauftragter: Univ.-Prof. Dr. S. O. HOFFMANN
- **Prüfungskommission für den mündlichen Teil des 3. Abschnitts der Ärztlichen Prüfung (ÄAppO).** Vorsitzender: Univ.-Prof. Dr. Dr. K.-H. MEYER ZUM BÜSCHENFELDE. Vertr.: Univ.-Prof. Dr. M. THELEN
- **Landesprüfungsamt für Studierende der Medizin und Pharmazie:** s. S.69

Zahnmedizin

Der Studienplan für das Studium der Zahn-, Mund- und Kieferheilkunde an der Johannes Gutenberg-Universität Mainz ist im Geschäftszimmer der Klinik und Polikliniken für Zahn-, Mund- und Kieferkrankheiten erhältlich.

Approbationsordnung für Zahnärzte in der Fassung vom 19. 6. 1964, zuletzt geändert durch die Röntgenverordnung vom 8. 1. 1987 (BGBl. I, S. 114).

- **Ausschuß für die naturwissenschaftliche und zahnärztliche Vorprüfung.**
Vorsitzender: Univ.-Prof. Dr. P. VAUPEL.
Vertreter: Univ.-Prof. Dr. D. PETUTSCHNIGK; Univ.-Prof. Dr. Dr. B. SCHMIDT
- **Ausschuß für zahnärztliche Prüfung**
Vorsitzender: Univ.-Prof. Dr. H. MÜNTEFERING. Vertreter: Univ.-Prof. Dr. B. WILERSHAUSEN-ZÖNNCHEN, Univ.-Prof. Dr. S. BHAKDI
Geschäftsstelle: Ursula BICHMANN, Landesprüfungsamt für Studierende der Medizin und Pharmazie, Rheinallee 97-101, Geschäftsräume: Schießgartenstr. 6, 55116 Mainz, Sprechzeiten: Mo-Fr 9-12, Tel. 16-44 60, Fax 16-20 15, s. S. 69

PROMOTION

Die Promotionsordnung des Fachbereichs Medizin der Johannes Gutenberg-Universität Mainz ist im Dekanat, Promotionsbüro, Tel. 31 86, erhältlich. Der Fachbereich Medizin verleiht den akademischen Grad eines Doktors der Medizin (Dr. med.), eines Doktors der Zahnmedizin (Dr. med. dent.) sowie eines Doktors der physiologischen Wissenschaften (Dr. rer. physiol.).

Institut für medizinische und pharmazeutische Prüfungsfragen

Große Langgasse 8, 55116 Mainz, Tel. 28-13-0

Anschrift der Fachschaften

- Medizin Vorklinik, Becherweg 13, Anatomisches Institut, Zi. 00-414. Tel. 39-34 65, 55099 Mainz
- Medizin Klinik, Obere Zahlbacher Straße 63, UG, Tel. 17-25 37, 55131 Mainz

- Zahnmedizin Vorklinik, Becherweg 13, Anatomisches Institut, Zi. 00-412, Tel. 39-33 90, 55099 Mainz
- Zahnmedizin Klinik, Augustusplatz 2, Keller, Tel. 17-28 62, 55131 Mainz

Wissenschaftliche Einrichtungen

Integrierte wissenschaftliche Einrichtungen mit eigener Leitung und eigener Verwaltung.

Bereich Vorklinik

Die wissenschaftlichen Einrichtungen des Bereichs Vorklinik befinden sich auf dem Campus universitatis, 55099 Mainz, Fax 39-59 46

Anatomisches Institut

- Becherweg 13, Fax 39-54 01
- Postanschrift: 55099 Mainz
- Geschäftsführender Leiter:
Univ.-Prof. Dr. E. SCHULTE, Tel. 39-22 38,
Sekretariat: R. DECHAU, Zi. 1494, Tel. 39-2722,
C. HOFFMANN, Zi. 1474, Tel. 39-22 39
Univ.-Prof. Dr. L. VOLLRATH, Tel. 39-23 62,
Sekretariat: U. HULICK, R. HEINSS, Tel.
39-23 61, Fax 39-37 19
- Universitätsprofessoren: Dr. M. KONERDING,
Tel. 39-25 49, Fax 39-47 10
Dr. D. PETUTSCHNIGK, Tel. 39-25 32,
Dr. E. STOFFT, Tel. 39-21 72
- Hochschuldozent:
Dr. S. REUSS, Tel. 39-32 07
- Wissenschaftliche Assistenten: Dr. T. MÜLLER,
Dr. D. NOHR, Dr. R. SPESSERT, Dr. A. ZSCHÄ-
BITZ
- Wiss. Mitarbeiter: Dr. P. HUHN, H. JASTROW,
Dr. C. KHALEDPOUR, Dr. V. KRAHN, Dr. J.
RIENÄCKER, Dr. J. RUDE, Dr. J. SCHENDA, I.
SPIWOKS-BECKER

Institut für Physiologie und Pathophysiologie

- Duesbergweg 6, Fax 39-57 74
- Postanschrift: 55099 Mainz
- Geschäftsführender Leiter: Univ.-Prof. Dr.
P. VAUPEL, M.A./Univ. Harvard, Tel. 39-59 29

PHYSIOLOGIE:

- Univ.-Prof. Dr. U. POHL, Tel. 39-59 44,
Fax 39-56 44
Sekretariat: C. WELLER, M. ZANCHETTA,
Tel. 39-59 44

- Universitätsprofessoren:
Dr. Dr. W. BARNIKOL, Tel. 39-59 78,
Dr. R.-D. TREEDE, Tel. 39-57 15, Fax 39-59 02
- Hochschuldozent:
Prof. Dr. G. BÖHMER, Tel. 39-57 70
- Wiss. Mitarbeiter: Dr. J. BERGELER, S. BOLZ,
Dr. K. BRODDA, Dr. T. GLOE, Dr. W. MAGERL,
H. VOGEL, Dr. C. DE WITT

PATHOPHYSIOLOGIE:

- Univ.-Prof. Dr. P. VAUPEL, M.A./Univ. Harvard,
Tel. 39-59 29, Fax 39-57 74
Sekretariat: H. RAHN, Tel. 39-52 03, C. STEIN-
BACH, Tel. 39-57 61, S. BUA, Tel. 39-59 29
- Universitätsprofessoren:
Dr. W. MÜLLER-KLIESER, Tel. 39-57 61,
Dr. R. ZANDER, Tel. 39-59 30
- Wiss. Assistent:
Dr. O. THEWS
- Wiss. Mitarbeiter:
Dr. D. BICKES-KELLEHER, Dr. A. KÖPPEN, Dr.
W. LANG, Dr. B. LECHER, M. THIEMANN, Dr.
S. WALENTA

Institut für Physiologische Chemie und Pathobiochemie

- Duesbergweg 6
- Postanschrift: 55099 Mainz
- Geschäftsführender Leiter: Univ.-Prof. Dr.
W. MÜLLER-ESTERL, Tel. 39-57 92,
Institutssekretariat:
G. ZIMMERMANN, Tel. 39-59 19

PHYSIOLOGISCHE CHEMIE:

- Univ.-Prof. Dr. A. MAELICKE, Tel. 39-59 12,
Sekretariat:
N. N., Tel. 39-59 11, Fax 39-35 36
- Universitätsprofessoren:
Dr. D. WEINBLUM, Tel. 39-59 37,
Dr. E. J. ZÖLLNER (beurlaubt)

- Hochschuldozent:
Prof. Dr. J. ARENDES, Tel. 39-59 36
- Wiss. Assistenten:
Dr. E. LANG, Tel. 39-57 88,
Dr. S. REINHARDT, Tel. 39-57 88,
Dr. A. SCHRATTENHOLZ-HAMMAR,
Tel. 39-59 97
- Wiss. Mitarbeiter:
Dr. R. BLASBERG, Dr. M. GEISERT

PATHOBIOCHEMIE:

- Univ.-Prof. Dr. W. MÜLLER-ESTERL,
Tel. 39-58 90,
Sekretariat:
S. HOLZ, Tel. 39-58 90, Fax 39-57 92
- Universitätsprofessor:
Dr. Dr. B. SCHMIDT, Tel. 39-59 22
- Hochschuldozent:
Prof. Dr. H.-J. BRETER, Tel. 39-59 09
- Wiss. Assistenten:
Dr. W. JAHNEN-DECHENT, Tel. 39-57 93,
Dr. R. KELLNER, Tel. 39-58 95,
Dr. C. SCHRÖDER, Tel. 39-57 93
- Wiss. Mitarbeiter: Dr. A. MAIDHOF

Bereich Klinisch-Theoretische Institute**Institut für Medizinische Mikrobiologie und Hygiene**

- Obere Zahlbacher Straße 67 (Hochhaus),
Gebäude 905, Fax 39-23 59
- Postanschrift:
Obere Zahlbacher Str. 67, 55131 Mainz
- Leitung:
Univ.-Prof. Dr. S. BHAKDI, Tel. 17-73 41,
Sekretariat: I. MAKOWIECKI, Tel. 17-73 42,
Sprechzeiten 8-17, Zi. 945
- Krankenhaushygiene:
Sekretariat: S. JUNG, Tel. 17-32 25,
Wiss. Mitarbeiter: Dr. R. MACHMERTH
- Universitätsprofessoren:
Dr. S. GATERMANN,
Dr. M. LOOS, Tel. 17-72 37/31 44,
Dr. R. E. STRECK, Tel. 17-32 09
- Privatdozent: Dr. C. VON EICHEL-STREIBER,
Tel. 17-22 04
- Wiss. Mitarbeiter: Dr. S. DANIELLO, Dr. R. GENITSARIOTIS, Dr. G. GRUBER, Dr. W. HELL, Dr. M. HUSMANN, Dr. B. JAHN, Dr. D. JONAS, M. KAUL, Dr. M. KLOUCHE, Dr. M. MAEURER, Dr. H.-G. MEYER, Dr. M. PALMER, Dr. F. PETRY, Dr. R. PRANGE, Dr. M. SAPP, Dr. P. TRINDER, Dr. A. WALEV, Dr. I. WALEV, Dr. U. WEL-
LER

ABTEILUNG FÜR ANGEWANDTE MOLEKULARBIOLOGIE

- Leitung:
Univ.-Prof. Dr. W. E. G. MÜLLER, Tel. 39-59 10
- Sekretariat:
D. ZIMMERMANN-LUTZ, Tel. 39-57 89,
Fax 39-52 43
- Hochschuldozenten:
Prof. Dr. Dr. H.-C. SCHRÖDER, Tel. 39-57 91,
PD Dr. M. BACHMANN (Hermann- und Lilly-
Schilling-Stiftungsprofessur), Tel. 39-57 95

Abteilung für Medizinische Psychologie und Medizinische Soziologie

- Duesbergweg 6, Fax 39-27 50
- Postanschrift: 55099 Mainz
- Leitung: Univ.-Prof. Dr. G. HUPPMANN,
Sekretariat:
H. BAUS, Tel. 39-59 04, Fax 39-27 50
- Honorarprofessor:
Dr. W. FISCHER-ROSENTHAL
- Wiss. Mitarbeiter: A. RÜBELMANN, S. FISCH-
BECK, J. M. GIESLER, B. LIPPS

04

ABTEILUNG FÜR HYGIENE

- Obere Zahlbacher Str. 67 (Hochhaus),
Gebäude 905, Fax 17-66 28
- Postanschrift:
Obere Zahlbacher Str. 67, 55131 Mainz
- Leitung: Univ.-Prof. Dr. Dr. B. JANSEN, Tel.
17-31 26,
Sekretariat: M. WERTHER, G. VOGEL,
Zi. 650, Tel. 17-31 26
- Privatdozent:
Dr. H. R. EDENHARDER, Tel. 17-31 63
- Wiss. Mitarbeiter: Dr. W. KOHNEN, PD Dr. M.
PIETSCH, Dr. M. SPIELMANN

Institut für Virologie

- Obere Zahlbacher Str. 67 (Hochhaus), Gebäude
905, Fax 39-56 04
- Postanschrift:
Obere Zahlbacher Str. 67, 55131 Mainz
- Leitung:
Univ.-Prof. Dr. M. J. REDDEHASE, Tel. 17-36 51,
Sekretariat: M. SCHWARZ-KNÖCK, Zi. 708, Tel.
17-36 50
- Universitätsprofessor: Dr. B. PLACHTER, Tel.
17-36 52
- Virologische Diagnostik: Dr. K. WEISE, Dr. J.
PODLECH, Tel. 17-31 34

- Wiss. Assistent:
Dr. R. BARTENSCHLAGER, Tel. 17-44 51
- Wiss. Mitarbeiter: Dipl.-Biol. N. GRZIMEK, Dipl.-Biol. R. HOLTAPPELS, Dipl.-Biol. J. O. KOCH, Dipl.-Biol. F. KÖRNER, Dipl.-Biol. S. KURZ, Dipl.-Biol. V. LOHMANN, Dr. A. MAY-ER, Dr. M. RAPP, Dipl.-Biol. H.-P. STEFFENS

Medizinhistorisches Institut

- Am Pulverturm 13, Gebäude 906, Fax 17-66 82
- Postanschrift:
Am Pulverturm 13, 55131 Mainz
- Leitung:
Univ.-Prof. Dr. W. F. KÜMMEL, Tel. 17-73 55,
Sekretariat: Brigitte MERL, Sprechzeiten 10-13,
15-16, Zi. 00131, Tel. 17-73 56
- Bibliothek: Dipl.-Bibliothekarinnen D. LOCH
und C. WAURICK, Tel. 17-73 54, Zi. U 1124
- Hochschuldozenten:
Prof. Dr. K.-D. FISCHER M.A., Tel. 17-73 56,
Dr. G. LILIENTHAL, Tel. 17-71 92
- Privatdozent:
Dr. M. KUTZER
- Lehrbeauftragter:
PD Dr. K.-D. THOMANN, Tel. 17-71 92

SOEMMERRING-FORSCHUNGSSTELLE
GEMEINSAM MIT DER AKADEMIE DER
WISSENSCHAFTEN UND DER LITERATUR
MAINZ:

- Wiss. Mitarbeiter:
Dr. phil. F. DUMONT, Tel. 17-32 58 (Akademie
der Wissenschaften und der Literatur Mainz, Tel.
5 77 32)

MEDIZINHISTORISCHES JOURNAL

Zentralredaktion: S. DOERK

Institut für Arbeits- und Sozialmedizin

- Obere Zahlbacher Straße 67 (Hochhaus),
Gebäude 905, Fax 17-66 80
- Postanschrift:
Obere Zahlbacher Straße 67, 55131 Mainz
- Leitung: Univ.-Prof. Dr. J. KONIETZKO,
Tel. 17-32 33/32 35,
Sekretariat: T. WEIGEND, Zi. 302, Tel.
17-32 33/32 35
- Wiss. Mitarbeiter: Dr. D. JUNG, Dr. O. MAYER-
POPKEN, Dr. A. MUTTRAY, S. RIEDEL, Dr. D.
M. ROSE

Institut für Immunologie

- Obere Zahlbacher Straße 67 (Hochhaus),
Gebäude 905, Fax 39-56 88
- Postanschrift:
Obere Zahlbacher Straße 67, 55131 Mainz
- Leitung:
Univ.-Prof. Dr. E. RÜDE, Tel. 17-72 88
Sekretariat: K. FETZER, Tel. 17-72 88,
A. KÖRBER, Tel. 17-32 29
- Wiss. Mitarbeiter:
Dr. T. GERMANN, Dr. K. RESKE, Dr. C. SCHEI-
CHER, Dr. E. SCHMITT

Pharmakologisches Institut

- Obere Zahlbacher Straße 67 (Hochhaus),
Gebäude 905, Fax 17-66 11
- Postanschrift: Obere Zahlbacher Straße 67,
55101 Mainz, Fax 17-66 11
- Geschäftsführender Leiter: Univ.-Prof. Dr.
U. FÖRSTERMANN, Tel. 17-71 70
Stellvertreter: Univ.-Prof. Dr. H. KILBINGER, Tel.
17-32 60,
Sekretariat: M. HASSEMER,
Sprechzeiten 8-17, Zi. 1106, Tel. 17-71 70
- Sekretariat für studentische Angelegenheiten:
E. KIRSCHNITZKI, Sprechzeiten 8-12, Zi. 1111,
Tel. 17-31 71
- Universitätsprofessoren:
Dr. U. FÖRSTERMANN, Tel. 17-71 70,
Dr. K. LÖFFELHOLZ, Tel. 17-32 60
- Hochschuldozenten:
Prof. Dr. H. NAWRATH, Tel. 17-72 98,
Prof. Dr. I. WESSLER, Tel. 17-73 98
- Privatdozent: Dr. J. KLEIN, Tel. 17-43 93
- Wiss. Assistent: Dr. E. I. CLOSS, Tel. 17-31 78
- Wiss. Mitarbeiter: Dr. I. GATH, Akad. Rat Dr. H.
KLEINERT, Dr. P. SCHWARZ, Dr. J. WEGENER

ABTEILUNG FÜR
NEUROPHARMAKOLOGIE

- Obere Zahlbacher Straße 67 (Hochhaus),
Gebäude 905
- Postanschrift:
Obere Zahlbacher Straße 67, 55101 Mainz
- Leitung:
Univ.-Prof. Dr. H. KILBINGER, Tel. 17-73 79
- Wiss. Mitarbeiter: Dr. T. GINAP

Institut für Toxikologie

- Obere Zahlbacher Straße 67 (Hochhaus),
Gebäude 905, Fax 23 05 06
- Postanschrift:
Obere Zahlbacher Straße 67, 55131 Mainz

- Leitung: Univ.-Prof. Dr. F. OESCH,
Sekretariat: I. BÖHM, D. KRÄMER, Sprechzeiten 8-17, Zi. 450, Tel. 23 17 20
- Hochschuldozenten: Prof. Dr. K.-L. PLATT, Tel. 17-43 70, Dr. R. WIESER, Tel. 17-30 66
- Privatdozent:
Dr. P. STEINBERG, Tel. 17-33 06
- Wiss. Mitarbeiter:
Dr. M. ARAND, Dr. R. BECKER, Dr. J. HENGSTLER, Dr. B. OESCH, Dr. A. SEIDEL

ABTEILUNG FÜR ANGEWANDTE TOXIKOLOGIE

- Obere Zahlbacher Straße 67 (Hochhaus),
Gebäude 905
- Postanschrift:
Obere Zahlbacher Straße 67, 55131 Mainz
- Leitung: Univ.-Prof. Dr. B. KAINA, Tel. 17-32 46/
43 81, Fax 17-34 21
- Wiss. Mitarbeiter:
Dr. G. FRITZ, J. DOSCH, S. HAAS, Dr. T. GROMBACHER, S. KIESEL, K. OCHS, Dr. R. WOLTER

Bereich Klinikum

Allgemeinmedizin

- Am Pulverturm 13, 3. OG, Fax 17-66 01
- Lehrbeauftragte: Prof. Dr. G. FAUST, Dr. G. GERHARDT, Dr. J. HARDT, Dr. M. HINZ, Dr. P. HOFFMANN, Dr. K. HÜNTEN, Dr. W. MARIC-OEHLER, Dr. K. NESTEL, Dr. M. PSCZOLLA, Dr. B. SCHMALTZ, Dr. U. SEIFERT
- Weiterbildungsassistent: Dr. R. BEINZ
- Sekretariat: G. VEIT, Tel. 17-32 40, Sprechzeiten Mo-Fr 9-11

Klinik für Anästhesiologie

- Ehrlichweg, Gebäude 505, Fax 17-66 49
- Postanschrift: 55101 Mainz
- Direktor: Univ.-Prof. Dr. Dr. h.c. W. DICK,
Sekretariat: U. KRÄMER, Tel. 17-71 17
- Universitätsprofessoren:
Dr. Dr. M. HALMAGYI, Tel. 17-71 72,
Dr. J. JAGE, Tel. 17-72 73/71 76
- Professor:
Dr. P.-P. KLEEMANN, Tel. 17-71 68/71 76
- Hochschuldozent:
Dr. W. HEINRICHS, Tel. 17-71 75/67 55
- Oberarzt-/Kliniksekretariat:
M. POLLOK, Tel. 17-67 55,
S. WEX, Tel. 17-71 76,
S. ORTH, Tel. 17-67 55
- Privatdozent:
Dr. Dr. M. LIPP, Tel. 17-71 76

Institut für Rechtsmedizin

- Am Pulverturm 3, Gebäude 908,
Fax 39-31 83
- Postanschrift:
Am Pulverturm 3, 55131 Mainz
- Leitung: Univ.-Prof. Dr. C. RITTNER,
Tel. 17-73 87/35 11,
Sekretariat: H. BERGWELER, Sprechzeiten 9-16, Tel. 17-73 87/35 11
- Universitätsprofessoren:
Dr. Dr. R. URBAN, Tel. 17-21 79,
Dr. G. WALTHER, Tel. 17-73 84
- Privatdozent: Dr. S. OGBUIHI
- Wiss. Mitarbeiter: Dr. J. BECKER, Dr. J. CORTÉS, Dr. T. FINK, Akad. Direktor Dr. R. HAKKEL, Dr. T. KAUFMANN, Dr. L. PENZES, Dr. L. PÖTSCH-SCHNEIDER, Dr. T. RIEPERT, Dr. P. M. SCHNEIDER, H. S. ZÖRNTLEIN

- Wiss. Mitarbeiter: H. ACHTERBERG, A. BETZENBERGER, C. BEYER, Dr. E. BLOH, J. BRACHLOW, Dr. A. BRAMBRINK, Dr. F. R. BROST, K. BÜRGER, H. BUGGENHAGEN, Dr. H. CLAUS, Dr. J. COLLO, M. DAVID, A. L. DEPTA, Dr. C. DIETZ, Dr. S. DOETSCH, Dr. D. DUDA, Dr. B. EBERLE, Dr. M. EINIG, Dr. D. ELICH, Dr. K. ERDMANN, Dr. E. EZER, Dr. P. FAUST, Dr. U. FAUTH, K. FICHTNER, H. GERVAIS, Dr. B. HALL, G. HARSCH-MENZEL, Dr. H. HARTJE, Dr. B. HAUF (freigestellt), Dr. H. J. HENNES, Dr. E. HERRMANN, B. HILLER, Dr. L. HOFMANN, B. JAGE, Dr. R. JANIK, Dr. R. KENTNER, Dr. T. KERN, Dr. U. KLEINHEISTERKAMP, A. KOCH, A. KÖBLER, F. LATORRE, A. LAUBERT, S. LEINEN, K.-H. LEYSER, C. LOTT, Dr. K. LUCKHAUPT-KOCH, U. MANTZKE, Dr. D. MAUER, A. MICHALSEN, V. MIHALJEVIC, S. MÖNK, Dr. B. MONZ, C. MÜLLER, M. NEUMANN, J.-P. OELTZE, Dr. S. OTTO, Dr. E. QUIRIN, J. RAPIN, Dr. G. RASKIN, K. REIFF, Dr. T. REINHARDT, U. ROSENOW, A. RÜMELIN, Dr. M. SCHÄFER, G. SCHERER, Dr. A. SCHERHAG, Dr. A. SCHMIDT, A. SCHMIDT-GLINTZER, T. SCHNEIDER, M. SCHWAB, Dr. R. SCHWAB, Dr. A. STANĚK, Dr. U. STRECKER, V. STRÖHLE, M. THEISS, Dr. A. THIERBACH, I. TZANOVA, Dr. M. VIGUIER-LÖWE, Dr. B. WANGEMANN, N. WEILER, T. WERLE, Dr. G. WISSER, B. WOLCKE

Koordinationsausschuß der Medizinischen Einrichtungen der Radiologie

- Vorsitzender: N. N.
- Stellv. Vorsitzender: N. N.

Klinik und Poliklinik für Radiologie

- Naunynweg, Gebäude 210, Fax 17-73 59
- Postanschrift: 55101 Mainz
- Direktor:
Univ.-Prof. Dr. M. THELEN, Tel. 17-73 70,
Sekretariat: I. SCHUHMACHER, Tel. 17-73 71
- Universitätsprofessor:
Dr. J. KUTZNER, Tel. 17-71 25
- Hochschuldozent: Dr. C. DÜBER, Tel. 17-71 26
- Wiss. Mitarbeiter: Dr. J. BEUS, E. BÖCK, Dr. S. BOOR, Dr. M. GARTENSCHLÄGER, Dr. P. GREBE, Dr. C. P. HEUSSEL, Dr. H. KALTENBORN, Dr. R. KAMIAR-GILANI, Dr. H.-U. KAUCZOR, Dr. W. KERSJES, Dr. K. F. KREITNER, Dr. R. LÖW, Dr. U. METZMANN, Dr. P. MILDENBERGER, Dipl.-Ing. W. MOHR, Dr. A. MÜLLER, Dr. H. NILGENS, Dr. K. OBERHOLZER, Dr. A. OBERSTEIN, Dr. M. PITTON, Dr. O. RIEKER, Dr. H. P. RÖSLER, T. ROBERTS Ph. D., Dr. S. SCHADMAND-FISCHER, Dr. H. SCHMIDT, Dr. K. SCHUNK, Dr. F. SCHWEDEN, Dr. A. TEIFKE, Dr. E. VOGES, Dr. B. WÄCHTER, Dr. C. WIELAND-SCHNEIDER, Dr. H. v. ZITZEWITZ

MEDIZINISCHE PHYSIK

- Helmholtzweg, Gebäude 601
- Postanschrift: 55101 Mainz
- Univ.-Prof. Dr. R. WOLF,
Tel. 17-73 77 (pensioniert)

Institut für Neuroradiologie

- Czernyweg, Gebäude 505, Fax -17-66 43
- Postanschrift: 55101 Mainz
- Direktor:
Univ.-Prof. Dr. P. STOETER, Tel. 17-71 41,
Sekretariat: M. TASCHNER, Tel. 17-71 39
- Privatdozentin: Dr. W. MÜLLER-FORELL
- Wiss. Mitarbeiter: Dr. K. BRÜHL, Dr. C. FITZEK,
Dr. J. GAWEHN, Dr. K. RINGEL, Dr. H. STOLZ,
Dipl.-Phys. J. TINTERA

Klinik und Poliklinik für Nuklearmedizin

- Naunynweg, Gebäude 210, Fax 17-23 86
- Postanschrift: 55101 Mainz

- Direktorin:
Univ.-Prof. Dr. D. EISSNER, Tel. 17-71 24,
Sekretariat: C. KÜFNER, Tel. 17-28 01
- Wiss. Mitarbeiter: Dr. J. ANDREAS, Dr. T. BOCK,
Dr. M. DIAZ, Dr. K. DIEFENBACH, Dr. R. GÖR-
GES, Dr. W. GRIMM, Dr. O. NICKEL, Dipl.-Phys.
H. REBER, Dr. M. SCHEIDECKER

Institut für Pathologie

- Reisingerweg, Gebäude 706, Fax 17-66 04
- Postanschrift: 55101 Mainz
- Direktor: Univ.-Prof. C. J. KIRKPATRICK,
MD., Ph D., D. Sc., Tel. 17-73 01,
Sekretariat: U. ZSCHÄCK, Tel. 17-73 05
- Professor:
Dr. H.-P. DIENES, Tel. 17-73 03
Sekretariat (für stud. Angelegenheiten):
D. DAWLA, Tel. 17-42 58, Geb. 707 (Keller des
Hörsaalgebäudes), Zi. H 08
- Privatdozenten:
Dr. F. KOMMOSS, Tel. 17-73 06, Dr. M. MITZE,
Tel. 17-32 68
- Wiss. Mitarbeiter: Dr. F. BITTINGER, Dr. M. BIT-
ZER, Dr. V. DRIES, Dr. H.-D. JOHN, Dipl.-Biol.
Dr. C. KLEIN, Dr. A. MÜLLER, Dr. M. ODENT-
HAL, Dr. M. OTTO, Dr. H. M. RIEHLE, Dr. P.
SCHIRMACHER, Dr. U. WENGLER-BECKER

ABTEILUNG FÜR NEUROPATHOLOGIE

- Reisingerweg, Gebäude 706, Fax 17-66 06
- Postanschrift: 55101 Mainz
- Leitung:
Univ.-Prof. Dr. H. H. GOEBEL, Tel. 17-32 13,
Sekretariat: B. JOST, L. WILLMS, Tel. 17-73 08,
N. Zi. 01-124
- Wiss. Mitarbeiter: Dr. J. BOHL, Dr. D. S. TEWS

ABTEILUNG FÜR KINDERPATHOLOGIE

- Reisingerweg, Gebäude 706, Fax 17-35 46
- Postanschrift: 55101 Mainz
- Leitung:
Univ.-Prof. Dr. H. MÜNTEFERING, Tel. 17-73 09,
Sekretariat: R. SODY, Tel. 17-21 10
- Wiss. Mitarbeiter: Dr. W. COERDT, Dr. N.
KOHLSCHEIDT, Dr. J. OLERT

Institut für Medizinische Statistik und Dokumentation

- Obere Zahlbacher Straße 69, Gebäude 902,
Fax 17-29 68
- Postanschrift:
55101 Mainz

- **Direktor:**
Univ.-Prof. Dr. J. MICHAELIS, Tel. 17-32 52,
Sekretariat: G. DAHM-KLEIN, Zi. 109, Tel.
17-73 69
- **Universitätsprofessoren:**
Dr. G. HOMMEL, Tel. 17-32 32,
Dr. K. POMMERENING, Tel. 17-31 06
- **Wiss. Mitarbeiter:** Dr. U. JENDRYSIK, F.
KRUMMENAUER, R. LIPPOLD, R. MEINERT,
G. RIPPIN, Dr. E. SCHEIDT, Dr. K.-H. SCHIK-
KETANZ, T. WESTERMEIER, G. WETTER

Koordinationsausschuß der Medizinischen Kliniken

- **Vorsitzender:**
Univ.-Prof. Dr. W. PRELLWITZ
- **Stellv. Vorsitzender:** N. N.

I. Medizinische Klinik und Poliklinik

- **Helmholtzweg, Gebäude 301, Fax 17-66 09**
- **Postanschrift: 55101 Mainz**
- **Direktor:** Univ.-Prof. Dr. Dr. Dr. h. c. K.-H.
MEYER ZUM BÜSCHENFELDE
- **Sekretariat:**
I. PUCHER-PALMER, Tel. 17-72 75/72 76
- **Kliniksekretariat:** U. SCHNELL, Tel. 17-73 95
- **Pathophysiologie:**
Univ.-Prof. Dr. S. ROSE-JOHN, Tel. 17-33 63
- **Boehringer Ingelheim Forschergruppe:**
SFB 311 – Immunpathogenese:
Dr. M. BLESSING, Tel. 17-33 59
- **Universitätsprofessoren:**
Dr. W. DIPPOLD, Tel. 17-71 91/71 04,
Dr. W. OHLER, Tel. 17-72 80,
Dr. R. WANITSCHKE, Tel. 17-71 18
- **Professor:**
Dr. G. GERKEN, Tel. 17-68 39
- **Hochschuldozenten:**
Dr. A. LOHSE, Tel. 17-72 99,
Dr. E. MÄRKER-HERMANN, Tel. 17-26 69,
Dr. W. MAYET, Tel. 17-39 87
- **Privatdozenten:**
Dr. H. LÖHR, Dr. T. WÖLFEL
- **Oberarztsekretariat:**
Gebäude 701, 10. OG: N. N., Tel. 17-71 04
- **Wiss. Mitarbeiter:** Dr. U. ALTES, Dr. H. BERN-
HARD, Dr. W. O. BÖCHER, Dr. R. DUCHMANN,
Dr. W. GÖDDERZ, Dr. F. GOHLKE, Dr. M. HEIKE,
Dr. I. HELMREICH-BECKER, W. HERR, Dr. T.
HÖHLER, Dr. M. IBE, Dr. K.-J. KALLEN, Dr. S.
KANZLER, Dr. P. KNOLLE, Dr. M. NEURATH, Dr.
J. ORTH, Dr. T. ORTH, Dr. E.-W. PASCHER, Dr. M.

PETERS, Dr. J. SCHLAAK, Dr. C. SCHMITT, Dr. M.
SCHNÜTGEN, Dr. A. SCHWARTING, Dr. H.
THOMSEN, Dr. U. TREICHEL, Dr. B. UEBER-
SCHAER, Akad. Oberrätin Dr. E. WANDEL, Dr.
A.-D. WIRTH, Dr. B. WITTIG

II. Medizinische Klinik und Poliklinik

- **Reisingerweg, Gebäude 701, Fax 22 23 32**
- **Postanschrift: 55101 Mainz**
- **Direktor:**
Univ.-Prof. Dr. J. MEYER, Tel. 17-72 50,
Sekretariat: E. KULLMANN, Tel. 17-72 51
- **Universitätsprofessor:**
Dr. L. S. WEILEMANN, Tel. 17-68 13,
Sekretariat: B. KROST, Tel. 17-71 67
- **Hochschuldozenten:**
Dr. S. MOHR-KAHALY, Tel. 17-24 63,
Stud. Sekr.: I. BRUGGER, Tel. 17-28 26
- **Privatdozenten:**
Dr. H. BIERBACH, Tel. 17-72 66,
Dr. R. BRENNECKE, Tel. 17-71 63,
Dr. H. DARIUS, Tel. 17-36 28/29 95,
Dr. E. HIMMRICH, Tel. 17-72 65,
Dr. H.-J. RUPPRECHT, Tel. 17-72 67,
Dr. Dr. H. SCHINZEL, Tel. 17-72 64
- **Wiss. Mitarbeiter:** Dr. R. BLANK, Dr. W. BOCK,
Dr. A. BRAND, Dr. M. BUERKE, U. DIETZ, Dr.
C. ESPINOLA-KLEIN, Dr. T. FISCHER, Dr. S.
GENTH-ZOTZ, Dr. P. HARLOFF, Dr. G. HOR-
STICK, Dr. M. KERN, Dr. H. KOPP, Dr. L. I.
KUPFERWASSER, Dr. G. KURZ, Dr. E. LEH-
NERT, A. LIEBRICH, Dr. T. MENZEL, Dr. B. NA-
LENZ, Dr. U. NIXDORFF, Dr. B. NOWAK, Dr. A.
RECKMANN, Dr. U. RENNEISEN, J. RÖRIG, Dr.
S. ROSOCHA, Dr. M. SEBASTIAN, Dr. M.
SPIECKER, P. STÄHR, Dr. A. STÜRER, Dr. T.
VOIGTLÄNDER, Dr. S. WAGNER, Dr. T. WITT-
LINGER

III. Medizinische Klinik und Poliklinik

- **Naunyweg**
- **Postanschrift: 55101 Mainz**
- **Geschäftsführender Direktor:**
Univ.-Prof. Dr. C. HUBER, Tel. 17-71 74,
Sekretariat: I. FREUND, Tel. 17-72 81,
Fax 17-66 78

ABTEILUNG FÜR INNERE MEDIZIN MIT SCHWERPUNKT ENDOKRINOLOGIE

- **Naunynweg, Gebäude 303**
- **Postanschrift: 55101 Mainz**
- **Leitung:**
Univ.-Prof. Dr. J. BEYER, Tel. 17-72 55,

Sekretariat: A. NITZSCHKE, U. HAAG,
Tel. 17-72 60, Fax 17-66 19

- Professor: Dr. G. KAHALY, Tel. 17-68 46
- Wiss. Mitarbeiter: Dr. D. BURCHERT, Dr. M. ENGELBACH, Dr. G. FÖRSTER, Dr. T. FORST, Dr. C. HANSEN, Dr. P. KANN, Dipl.-Psych. E. KÜSTNER, Dr. E. KÜSTNER, Dr. T. KUNT, Dipl.-Chem. PD Dr. K. LICHTWALD, Dr. W. OMRAN, Dipl.-Biol. E. OTTO, Dr. B. PIEPKORN, Dr. B. SCHEHLER, Dr. oec. troph. M. SCHNEIDER, Dr. G. SCHULZ

ABTEILUNG FÜR INNERE MEDIZIN MIT SCHWERPUNKT HÄMATOLOGIE

- Naunynweg, Gebäude 302, Fax 17-72 52
- Postanschrift: 55101 Mainz
- Leitung:
Univ.-Prof. Dr. C. HUBER, Tel. 17-72 81
Sekretariat:
I. FREUND, I. SCHMIDT, Tel. 17-72 81
- Professor: Dr. C. PESCHEL, Tel. 17-73 94
- Hochschuldozentin:
Dr. B. SELIGER, Tel. 17-33 13
- Privatdozenten:
Dr. H.-J. DECKER, Tel. 17-34 56,
Dr. G. ZEILE, Tel. 17-71 48,
Sekretariat: M. ZWILLING, Tel. 17-39 65
- Wiss. Mitarbeiter: T. ALBRECHT, Dipl.-Biol. C. BAUER, Dr. H.-J. BECK, Dipl.-Biol. J. BUKUR, T. DECKER, Dr. D. DEPRÉS, Dr. H. G. DERIGS, Dr. T. FISCHER, T. FLOHR, Dipl.-Biol. G. GÖLLNER, Dipl.-Biol. C. HARDERS, Dr. U. F. HARTWIG, G. HESS, G. HEUSSEL, Dr. D. JUNG, Dipl.-Biol. Dr. K. KOLBE, Dipl.-Biol. H. V. D. KUIP, Dr. M. H. LINDAUER, Dipl.-Biol. W. MEYENBURG, Dr. H. OTTO, Dipl.-Biol. C. NEUHAUS, Dr. C. REIFENRATH, Dipl.-Biol. B. RUPILIUS, Dr. B. SCHMIDT, Dr. F. SCHNELLER, Dr. M. SCHULER, R. F. SCHWERDTLE, Dipl.-Biol. T. STANISLAWSKI, Dr. M. THEOBALD, Dr. A. THEWS, Dipl.-Biol. T. TRETTER, Dr. M. WEBER
- Strahlenschutzarzt: Dr. H. GAMM, Tel. 17-72 43
- Strahlenschutzsekretariat:
M. POOST, Tel. 17-72 44

ABTEILUNG FÜR INNERE MEDIZIN MIT SCHWERPUNKT PNEUMOLOGIE

- Kilianweg, Gebäude 409, Fax 17-66 68
- Postanschrift: 55101 Mainz
- Leitung:
Univ.-Prof. Dr. R. FERLINZ, Tel. 17-72 70,
Sekretariat: U. JÄGER, Tel. 17-72 71
- Wiss. Mitarbeiter: Dr. A. AL-ZEIN, Dr. K. BEKKER, Dr. M. BUCHENROTH, Dr. T. DAUM, Dipl.-

Biol. K. DRUMM, Dr. K.-M. ESSIG, Dr. B. FISCHER, J. GLOGER, Dipl.-Chem. Dr. med. K. H. KIENAST, C. KOLBENSCHLAG, Dr. I. MÜLLER, Dr. C. RIEDER-NELISSEN, J. SCHLECHTE, Dr. J. SCHLEGEL, A.-W. SCHOLZ, B. SCHULTES, R. SMOLARSKI

Institut für Klinische Chemie und Laboratoriumsmedizin

- Naunynweg, Gebäude 208, Fax 17-66 27
- Postanschrift: 55101 Mainz
- Direktor:
Univ.-Prof. Dr. W. PRELLWITZ, Tel. 17-71 90,
Sekretariat: H. PLAUL, Tel. 17-71 90
- Wiss. Mitarbeiter: Dr. Dr. W. EHRENTHAL, Dr. G. HAFNER, Dr. G. KÜPPERS, Dr. J. LOTZ, Dr. M. OSSENDORF, H. G. STRUSS, H. WIRTZ

Kinderklinik und Kinderpoliklinik

- Czernyweg, Gebäude 109
- Postanschrift: 55101 Mainz
- Direktor:
Univ.-Prof. Dr. J. SPRANGER, Tel. 17-73 25,
Sekretariat: H. BRAUN, Zi. 14, Tel. 17-73 26
- Universitätsprofessoren:
Dr. P. GUTJAHR, Tel. 17-30 15,
Dr. B.-K. JÜNGST, Tel. 17-73 28,
Dr. B. REITTER, Tel. 17-32 89,
Dr. W. SCHÖNBERGER, Tel. 17-73 24,
Dr. R. SCHUMACHER, Tel. 17-24 45,
Dr. H. STOPFKUCHEN, Tel. 17-27 73,
Dr. B. ZABEL, Tel. 17-20 20
- Privatdozenten:
Dr. M. BECK, Dr. S. WIRTH, Dr. F. ZEPP
- Wiss. Mitarbeiter: Dr. U. K. BARTELS, Dr. R. BEETZ, Dr. A. BLETGTEN, Dr. R. BOOR, G. BRINKMANN-NILGES, R. BRZEZINSKA, Dr. H.-M. DITTRICH, Dr. F. EBINGER, K. EHLERT, Dr. E. EINSIEDEL, S. FISCHER, G. FRICKE, P. HABERMEHL, K. HOHENFELLNER, Dr. T. HUMPL, R. G. HUTH, Dr. W. KAMIN, Dr. D. KIENINGER-BAUM, M. KNUF, S. KOLB, W. KRÄMER, Dr. K. LAKATOSH, Dr. W. MANNHARDT-LAAKMANN, Dr. R. J. MELCHIOR, K.-E. MENGEL, Dr. H. MENDER, Dr. I. MICHELBEHNKE, Dr. U. MÖLLERS, Dr. T. NOSS, R. QUARG, Dr. A. QUEISSER-LUFT, Dr. H. SÄLTZER, Dr. T. SCHNEIDER, G. STOLZ, Dr. E. SCHÄFER, H. TRÜBEL, Dr. B. WALTHER, I. WEIGL-JAKOBI, Dr. H. WEMME, Dr. A. WINTERPACHT, Dr. C.-F. WIPPERMANN, Dr. U. ZURMÖHLE

Hautklinik

- Helmholtzweg, Gebäude 401, Fax 17-66 14
- Postanschrift: 55101 Mainz
- Direktor:
Univ.-Prof. Dr. J. KNOP, Tel. 17-29 10
Sekretariat: R. MUSCHIOL, Tel. 17-71 12
- Universitätsprofessoren:
Dr. K. BORK, Tel. 17-72 90,
Dr. B. MORSCHES, Tel. 17-36 76,
Sekretariat: M. KLEIN, Tel. 17-71 54,
Dr. A. RESKE-KUNZ, Tel. 17-33 49,
Sekretariat: A. OBERLÄNDER, Tel. 17-33 46,
Dr. R. E. SCHOPF, Tel. 17-71 08,
Dr. P. SCHRAMM, Tel. 17-72 59
- Privatdozent: Dr. A. ENK
- Wiss. Mitarbeiter:
J. BAUERSCHMITZ, Dr. D. BECKER, Dr. P. BENES,
Dr. W. BRÄUNINGER, Dr. T. HULTSCH, Dr. E. JARMANN,
Dr. H. JONNLEIT, Dr. E. JUCHEMS, Dr. T. KAISER,
Dr. S. LOHMANN, C. NAGEL, Dr. V. PFIRSCHING,
Dr. R. ROSS, Dr. X. ROSS, Dr. J. SALOGA,
Dr. D. SCHMIDT, Dr. G. ZIMMERMANN

Psychiatrische Klinik und Poliklinik

- Untere Zahlbacher Straße 8, Gebäude 920,
Fax 17-66 90
- Postanschrift:
Untere Zahlbacher Straße 8, 55131 Mainz
- Direktor:
Univ.-Prof. Dr. O. BENKERT, Tel. 17-73 36
- Sekretariat: E. MILLER, Tel. 17-73 36
- Universitätsprofessoren:
Dr. J. GLATZEL, Tel. 17-73 51,
Dr. C. HIEMKE, Tel. 17-73 63,
Dr. H. LÜDDENS, Tel. 17-33 22
- Privatdozenten:
Dr. Dr. J. RÖSCHKE, Tel. 17-73 63,
Dr. S. SCHLEGEL, Tel. 17-24 88
- Wiss. Mitarbeiter:
I.-G. ANGHELESCU, Dr. J. BIERBRAUER, Dr. N. DAHMEN,
Dr. C. DELMO, Dr. W. DEMUTH, Dr. J. FELL,
J. GEYGER, M. GRAF-MORGENSTERN, Dr. M. GRÖZINGER,
Dr. G. GRÜNDER, Dr. S. HÄRTTER, Dr. E. HAMMES,
C. KLAWE, Dipl.-Psych. B. LÖRCH, Dr. K. MANN,
Dr. H. MÜLLER, Dr. M. MÜLLER, Dr. F. MÜLLER-SIECHENEDER,
J. PANKOK, Dr. U. RÖHR, W. ROSSBACH,
Dr. T. SALAMON, Dr. R. SCHLÖSSER, Dr. N. SEYFEDDINIPUR,
Dr. A. SZEGEDI, Dr. P. WAGNER, H. WEIGMANN,
Dr. H. WETZEL, Dr. J. WIESNER, Dr. C. WOLF

Klinik und Poliklinik für Psychosomatische Medizin und Psychotherapie

- Untere Zahlbacher Straße 8, Gebäude 920,
Fax 17-66 88
- Postanschrift:
Untere Zahlbacher Straße 8, 55131 Mainz
- Direktor:
Univ.-Prof. Dr. S. O. HOFFMANN, Tel. 17-73 48
Sekretariat: B. WETZEL, Tel. 17-28 41
- Universitätsprofessor auf Zeit: Dr. U. T. EGGLE
Sekretariat: M. VOGELPOTH, Tel. 17-73 81
- Privatdozenten: Dr. M. BASSLER
- Wiss. Mitarbeiter: Dr. A. ECKHARDT, Dr. G. GREIF-HIGER,
Dr. J. HARDT, Dipl.-Psych. S. KESSELER-SCHELER,
Dipl.-Psych. H. KRAUTHAUSER, Dipl.-Psych. N. MÜLLER-GERHARD,
C. NEHRING, Dr. R. NICKEL, Dipl.-Psych. F. PETRAK,
Dipl.-Psych. U. PORSCH, Dr. A. VELLENZER-HEINTZ,
B. WICK, Dr. H. WILLENBERG

Klinik und Poliklinik für Neurologie

- Reisingerweg, Gebäude 701, Fax 17-32 71
- Postanschrift: 55101 Mainz
- Direktor:
Univ.-Prof. Dr. H. C. HOPF, Tel. 17-25 10
Sekretariat: G. SCHMIED, Tel. 17-71 55
- Universitätsprofessor:
Dr. W. NIX, Tel. 17-22 24
- Sekretariat (für studentische Angelegenheiten):
E. SCHÄFER, Tel. 17-36 82
- Wiss. Mitarbeiter: Dr. K. BEER, Dr. C. HANSEN,
H.-P. HUNDEMER, Dr. J. KÖHLER, Dr. E. LENSCH,
G. LÜDER, A. MIKA-GRÜTTNER, S. RICHTER,
Dr. S. SEDDIGH, C. SIEVERS, Dr. M. STROTHJOHANN,
Dr. B. TETTENBORN, Dr. F. THÖMKE,
C. THOMALSKE, Dr. S. TIPPKE, Dr. P. URBAN,
Dr. A. VISBECK, Dr. T. VOGT

Koordinationsausschuß der Medizinischen Einrichtungen der Chirurgie

- Vorsitzender:
Univ.-Prof. Dr. H. OELERT
- Stellv. Vorsitzender: N. N.

Klinik und Poliklinik für Allgemein- und Abdominalchirurgie

- Ehrlichweg, Gebäude 505, Fax 17-66 30
- Postanschrift: 55101 Mainz

- **Direktor:**
Univ.-Prof. Dr. T. JUNGINGER, Tel. 17-72 91
Sekretariat: M. PIEPENBRING, Zi. 6.222, Tel. 17-72 91, P. PAULI, Zi. 6.220, Tel. 17-28 93
- **Hochschuldozenten:**
Prof. Dr. T. BÖTTGER, Dr. S. WALGENBACH
Sekretariat: C. ZIEGLER, Tel. 17-24 83
- **Privatdozenten:** Dr. A. HEINTZ, Dr. W. WAHL
- **Wiss. Mitarbeiter:** Dr. J. BODDIN, Dr. C. BULLITA, Dr. P. DUTKOWSKI, Dr. U. GÖNNER, Dr. G. HANISCH, Dr. A. HASSDENTEUFEL, Dr. A. HECKER, Dr. B. HOFER, Dr. D. KIRSCH, Dr. R. KÜCHLE, Dr. T. LÜHR, Dr. B. MANN, Dr. M. MANN, Dr. M. MÖRSCHER, Dr. F. POPKEN, Dr. T. SCHLICK, Dr. C. SEEBER, Dr. J.-K. SEIFERT, Dr. E. STERNHEIM

Klinik und Poliklinik für Herz-, Thorax- und Gefäßchirurgie

- Ehrlichweg, Gebäude 505, Fax 17-39 41/66 26
- Postanschrift: 55101 Mainz
- **Direktor:**
Univ.-Prof. Dr. H. OELERT, Tel. 17-39 26
Sekretariat: H. BAUER, Tel. 17-32 08
- **Privatdozenten:** Dr. M. DAHM, Tel. 17-27 35, Dr. U. HAKE, Tel. 17-21 05,
Sekretariat: F. BOTTNER, Tel. 17-21 06
- **Wiss. Mitarbeiter:** Dr. G. DOHMEN, Dr. S. GUTH, Dr. M. HILKER, Dr. A. HÖFERLIN, W. KASPAR-KÖNIG, Dr. T. KRAMM, Dr. W. KUROCZYNSKI, Dr. E. MAYER, Dr. W. MOER-SIG, Dr. A. NEUFANG, Dr. A. PEIVANDI, Dr. D. PRÜFER, Dr. F. X. SCHMID, Dr. W. SCHMIEDT, Dr. L. SCHOLZ

Klinik und Poliklinik für Kinderchirurgie

- Ehrlichweg, Gebäude 406, Fax 17-66 36
- Postanschrift: 55101 Mainz
- **Direktor:** Univ.-Prof. Dr. S. HOFMANN VON KAP-HERR, Tel. 17-71 11
Sekretariat: H. BUB, Tel. 17-20 34
- **Wiss. Mitarbeiter:** S. BERGER, Dr. A. CLAUSNER, V. ENGEL, M. KESSLER, Dr. F. LINKE, Dr. A. WÜRFEL, Dr. P. ZIEBELL

Klinik und Poliklinik für Unfallchirurgie

- Ehrlichweg, Gebäude 505, Fax 17-66 87
- Postanschrift: 55101 Mainz
- **Direktor:** Univ.-Prof. Dr. P. M. ROMMENS
Sekretariat: I. AL-BASSAM, Zi. 4.214,

Tel. 17-72 92/71 40, Fax 17-66 87, U. DIELMANN, Zi. 4.222, Tel. 17-28 45, Fax 17-66 87

- **Privatdozenten:**
Dr. J. DEGREIF, Tel. 17-67 45,
Dr. W.-D. VON ISSENDORFF, Tel. 17-20 96,
Dr. W. KUROCK, Tel. 17-71 15,
Dr. M. RUNKEL, Tel. 17-26 62
- **Wiss. Mitarbeiter:** Dr. J. BLUM, Dr. A. GRZIMEK, Dr. M. HANSEN, Dr. U. HÖTKER, Dr. B. KIRSCH, Dr. M. KLEPSCH, N. KUSCHE, Dr. L. P. MÜLLER, Dr. H.-J. REGENTROP, Dr. L. RUDIG, C. STEINGAESSER, Dr. R. ULITZKA

Orthopädische Klinik und Poliklinik

- Pettenkoferweg, Gebäude 503, Fax 17-34 16
- Postanschrift: 55101 Mainz
- **Direktor:**
Univ.-Prof. Dr. J. HEINE, Tel. 17-71 80
Sekretariat: A. KELLER, Geb. 503 EG,
Tel. 17-71 81, E. FRÖLICH, Tel. 17-25 68/
71 80/71 81
- **Privatdozenten:** Dr. P. EYSEL, Dr. C. HOPF, Tel. 17-73 74, Dr. A. KARBOWSKI, Tel. 17-73 75; Sekretariat: D. KNUSSMANN, Tel. 17-27 48
- **Wiss. Mitarbeiter:** Dr. L. ABU MUNASSER, Dipl.-Phys. Dr. F. BODEM, Dr. A. ECKARDT, Dr. S. FÜRDERER, Dr. B. HERBSTHOFER, Dr. T. HUMKE, Dr. M. KRAUSE, Dr. O. KRISCHEK, Dr. K. KÜLLMER, Dr. A. LÖWE, Dr. A. MEURER, Dr. J. D. ROMPE, Dr. F. RUMLER, Dr. M. SCHWITALLE, Dr. M. STRATMANN, Dr. T. VETTER, Dr. J. VOGEL, Dr. H. WEIS, Dr. J. ZÖLLNER

Urologische Klinik und Poliklinik

- Pettenkoferweg, Gebäude 604, Fax 23 04 62
- Postanschrift: 55101 Mainz
- **Direktor:** Univ.-Prof. Dr. R. HOHENFELLNER, Tel. 17-71 77,
Sekretariat: D. FOLZ, Zi. E 123, Tel. 17-71 83
- **Privatdozenten:**
Dr. R. BÜRGER, Tel. 17-72 03,
Sekretariat: G. BORNMANN, Zi. E 217, Tel. 17-23 12,
Dr. M. FISCH, Tel. 17-23 31
- **Wiss. Mitarbeiter:** Dr. J.-D. FICHTNER, D. FILIPAS, C. GILFRICH, R. GILLITZER, J. KNAPP, Dr. J. LEISSNER, Dr. S. MELCHIOR, Dr. S. SCHUMACHER, F. SPIES, Dr. R. STEIN, Dr. D. STERNBEARG, Dr. R. WAMMACK, M. YOSHIOKA

Neurochirurgische Klinik und Poliklinik

- Czernyweg, Gebäude 505, Fax 17-22 74

- Postanschrift: 55101 Mainz
- Direktor:
Univ.-Prof. Dr. A. PERNECZKY, Tel. 17-73 31
Sekretariat: I. NEDER, Zi. 2.203, Tel. 17-73 30,
U. SCHMIDTBERGER, Tel. 17-20 39
- Universitätsprofessor:
Dr. Dr. h. c. D. VOTH, Tel. 17-73 20,
Sekretariat: U. BEST, Tel. 17-71 42
- Universitätsprofessor auf Zeit:
Dr. M. BETTAG, Tel. 17-68 04,
Sekretariat: M.-L. VON DREUSCHE, Tel.
17-68 04
- Privatdozenten: Dr. P. GRUNERT, Dr. R. SCHU-
BERT, Tel. 17-21 13,
Sekretariat: G. SPIEGEL-BARTH, Tel. 17-28 75
- Wiss. Mitarbeiter:
Dr. H.-G. BÖCHER-SCHWARZ, Dr. C. BUSERT,
Dr. K. DARABI, Dr. R. FILIPPI, Dr. G. FRIES, Dr.
O. HEY, Dr. N. HOPF, Dr. N. HÜWEL, Dr. G.
KESSEL, Dr. E. J. VAN LINDERT, Dr. F. MÜTH,
K. RESCH, M. SCHWARZ, Dr. W. WAGNER

Institut für Neurochirurgische Pathophysiologie

- Czernyweg, Gebäude 505
- Postanschrift: 55101 Mainz
- Direktor:
Univ.-Prof. Dr. O. KEMPSKI, Tel. 17-23 73
Sekretariat: M. WESTENHUBER, R. MOSENA,
Zi. 8.223, Tel. 17-23 73, Fax 17-66 40
- Wiss. Mitarbeiter:
A. HEIMANN, Tierarzt, C. VOLK, Dipl.-Biologe

Klinik und Poliklinik für Geburtshilfe und Frauenkrankheiten

- Semmelweisweg, Gebäude 104
- Postanschrift: 55101 Mainz
- Direktor: Univ.-Prof. Dr. P.-G. KNAPSTEIN,
Tel. 17-73 10
Sekretariat:
I. KÜNSTLER, Zi. 095, Tel. 17-73 11, Fax 17-34 15
- Universitätsprofessor:
Dr. P. BROCKERHOFF, Tel. 17-73 16,
Sekretariat: M. BECKER, Zi. 099, Tel. 17-73 16,
Fax 17-66 44
- Professoren: Dr. Dr. M. HÖCKEL, Dr. E. MERZ
- Privatdozenten: Dr. F. CASPER
- Wiss. Mitarbeiter: Dr. B. BADENHOOP, Dr. F.
BAHLMANN, Dr. H. BAUER, Dr. K. BECK-
MANN, Dr. C. BRUMM, Dr. R. GERLACH, Dr. H.
HAMM, Dr. S. HAWIGHORST, Dr. M. HOF-
MANN, Dr. D. MACCHIELLA, Dr. M. MAHLKE,
Dr. A. OBERSTEIN, Dr. E. RECKMANN, Dr. U.

SCHÄFFER, G. SCHÖNEFUSS, Dr. R. SEUFERT,
E. STEINER, Dr. B. TANNER, Dr. G. WEBER, Dr.
W. WEIKEL, Dr. C. WILKENS

ABTEILUNG FÜR EXPERIMENTELLE ENDOKRINOLOGIE

- Semmelweisweg, Gebäude 104
- Postanschrift: 55101 Mainz
- Leitung:
Univ.-Prof. Dr. K. POLLOW, Tel. 17-72 78
- Wiss. Mitarbeiter:
Dipl.-Chemiker Dr. O. BELOVSKY,
Dipl.-Biol. M. SCHAFFRATH

Augenklinik und Poliklinik

- Helmholtzweg, Gebäude 101, Fax 17-66 20
- Postanschrift: 55101 Mainz
- Komm. Direktor:
PD Dr. N. PFEIFFER, Tel. 17-72 85
Sekretariat: U. LHOTZKY, C. WALTHER,
Zi. 115, Tel. 17-72 86
Sekretariat:
B. KANTER-NÖTH, S. ILLGEN, Tel. 17-71 33
- Universitätsprofessorin: Dr. D. OLBERT, Tel.
17-23 61
- Privatdozent: Dr. N. PFEIFFER,
Sekretariat: C. WEHLE, Tel. 17-36 91
- Wiss. Mitarbeiter: Dr. L. BERGER, Dr. A.
BRÜNING, Dr. K. FASSBENDER, Dr. L. FRISCH,
Dr. M. GHORBANI, Dr. F. HERTEL, Dr. D.
HOCHGESAND, Dr. R. JAHN, Dr. J. KOLLING-
PFEIL, Dr. V. LINDEMAN, Dr. F. PERU, Dr. S.
PITZ, Dr. Dr. P. R. PREUSSNER, Dr. O.
SCHWENN, Dr. E. SELL, Dr. B. STOFFELNS, Dr.
E. TECIRLIOGLU, Dr. A. WINKGEN

Hals-Nasen-Ohren-Klinik und Poliklinik

- Helmholtzweg, Gebäude 101, Fax 17-66 37
- Postanschrift: 55101 Mainz
- Direktor:
Univ.-Prof. Dr. W. MANN, Tel. 17-73 60
Sekretariat:
M. ROMPF, B. DIEHL, Zi. 48, Tel. 17-73 61
- Privatdozenten:
Dr. J. MAURER, Tel. 17-20 99,
Dr. Dr. H.-J. WELKOBORSKY, Tel. 17-24 40
- Wiss. Mitarbeiter: Dr. K. AL SHAIKH, Dr. H.
BERNAUER, Dr. R. BLEIER, C. BROMMER, Dr.
P. BUMB, Dr. A. ESRITI, Dr. T. FROMMELD, Dr.
R. FUENTES-BELTRAN, Dr. J. GOSEPATH, Dr.
K. GOSEPATH, Dr. R. JACOB, L. KLIMEK, Dr. B.
KÖHLER, Dr. T. KALDENBACH, Dr. P. MENGE,

Dr. T. MEWES, Dipl.-Ing. H. PELSTER, Dr. F. RAQUET, S. ROMANTSCHUK, Dr. F. SCHREIBER

Klinik für Kommunikationsstörungen

- Helmholtzweg, Gebäude 101, Fax 17-66 23
- Postanschrift: 55101 Mainz
- Direktor:
Univ.-Prof. Dr. M. HEINEMANN, Tel. 17-21 90,
Sekretariat: I. BRANDEL, Zi. 339, Tel. 17-73 65
- Privatdozenten:
Dr. R. MAIER, Tel. 17-22 02,
Dr. P. ZOROWKA, Tel. 17-26 55/21 89
- Wiss. Mitarbeiter: Dipl.-Psych. L. BRAUN, Dr. O. ERB, Dr. S. FLEISCHER, PD Dr. A. KEILMANN, Dipl.-Ing. Dr. K.-L. LIPPERT, Dr. R. TEPRT

Klinik und Polikliniken für Zahn-, Mund- und Kieferkrankheiten

- Augustusplatz 2, Gebäude 901, Fax 17-66 29
- Postanschrift: Augustusplatz 2, 55131 Mainz
- Direktoren: Univ.-Prof. Dr. K. FUHR, Tel. 17-30 20, Univ.-Prof. Dr. H. G. SERGL, Tel. 17-30 24, Univ.-Prof. Dr. B. D'HOEDT, Tel. 17-30 22, Univ.-Prof. Dr. J. KRAFT, Tel. 39-26 54; Univ.-Prof. Dr. Dr. W. WAGNER, Tel. 17-30 60, Univ.-Prof. Dr. B. WILBERSHAUSEN-ZÖNNCHEN, Tel. 17-72 46
- Geschäftsführender Direktor:
Univ.-Prof. Dr. H. G. SERGL
- Sekretariat: Renate BACHMANN, Zi. 148, Tel. 17-72 72

Integrierte wissenschaftliche Einrichtungen mit eigener Leitung:

Klinik für Mund-, Kiefer- und Gesichtschirurgie

- Augustusplatz 2, Gebäude 901, Fax 17-66 02
- Postanschrift: 55131 Mainz
- Direktor:
Univ.-Prof. Dr. Dr. W. WAGNER, Tel. 17-30 60
Sekretariat:
Sabine HIPPEL, Zi. 515, Tel. 17-73 34
- Wiss. Mitarbeiter: Dr. O. EKERT, Dr. Dr. F. GERHARDS, Dr. Dr. K.-A. GRÖTZ, Dott./Univ. Ancona, Dr. G. M. HENRICH, Dr. H.-D. KUFFNER, Dr. Dr. M. KUNKEL, Dr. Dr. T. REICHERT, Dr. Dr. R. VOGT, Dr. U.-W. WAHLMANN

Poliklinik für Zahnärztliche Chirurgie

- Augustusplatz 2, Gebäude 901, Fax 17-34 34
- Postanschrift: 55101 Mainz
- Leiter:
Univ.-Prof. Dr. B. D'HOEDT, Tel. 17-30 22
Sekretariat:
Brigitte KLUTH, Zi. 13, Tel. 17-73 32
- Wiss. Mitarbeiter: Dr. A. BEHNEKE, Dr. H. VON BÜLOW, Dr. Dr. M. DAUBLÄNDER, P. GLASSER, Dr. D. HANAUER, Dr. P. HIENER, Dr. A. LAKATOSH, Dr. G. ROOS, M. SCHREDER, Dr. R. STOLL

Poliklinik für Kieferorthopädie

- Augustusplatz 2, Gebäude 901, Fax 17-66 29
- Postanschrift: 55101 Mainz
- Direktor:
Univ.-Prof. Dr. H. G. SERGL, Tel. 17-30 24
Sekretariat:
Ingrid DUNFORD, Zi. 114, Tel. 17-72 45
- Wiss. Mitarbeiter: Dr. T. ADAM, Dr. J. DILGER, Dr. Dr. G. DOLL, Dr. A. HOHENSEE, Dipl.-Psych. Dr. U. KLAGES, Dr. S. LINGENFELDER, Dr. B. LIPPOLD, Dr. U. MARKIEFKA, K. PANAGIOTIS, Dr. S. PFAHL, Dr. B. REICHERT, Dr. R. REINHARDT, Dr. S. WRIEDT, Dr. A. ZENTNER, Dr. G. O. ZÖLLER

Poliklinik für Zahnerhaltungskunde

- Augustusplatz 2, Gebäude 901, Fax 17-34 06
- Postanschrift: 55101 Mainz
- Direktor: Univ.-Prof. Dr. B. WILBERSHAUSEN-ZÖNNCHEN, Tel. 17-72 46
Sekretariat: Hiltrud NAUTH-PINHACK, Zi. 207, Tel. 17-72 47
- Privatdozent: Dr. B. BRISEÑO
- Wiss. Mitarbeiter: B. AZRAK, M. BRANDENBUSCH, Dr. A. CALLAWAY, Dr. C. EHRHARDT, Akad. Rat. Dr. C.-P. ERNST, B. HAGEDORN, Dr. B. HEHNER, Dr. G. JOB, C. NAUTH, Dr. G. NAZARI, Akad. Oberrat, Dr. Dr. C. NEUMANN, K. OWIN, Dr. G. PINTZ, Dr. A. PISTORIUS, Dr. J. PISTORIUS, E. K. SCHLÖSSER, Akad. Rat. Dr. F.-J. TREINEN, Dr. K. WENDE

Poliklinik für Prothetik

- Augustusplatz 2, Gebäude 901, Fax 17-66 29
- Postanschrift: 55101 Mainz
- Direktor:
Univ.-Prof. Dr. K. FUHR, Tel. 17-30 20
Sekretariat:
Ortrud METZGER, Zi. 308, Tel. 17-72 56
- Privatdozent: Dr. N. BEHNEKE

- Wiss. Mitarbeiter: P. ACHENBACH, Dr. H. DIETRICH, T. HÄRTWIG, Dr. M. HENGSTENBERG, M. HIDEGHÉTY, B. KOHLMAYER, Dr. F. MÜLLER, Akad. Rätin., M. TURBA, J. WEGENER, Dr. B. WIETHOFF, Akad. Direktorin, C. WOHLGEMUT, Dr. D. ZAHORKA

Institut für Zahnärztliche Werkstoffkunde und Technologie

- Anselm-Franz-von-Bentzel-Weg 14, Fax 39-29 89
- Postanschrift: 55099 Mainz
- Direktor: Univ.-Prof. Dr. J. KRAFT
Sekretariat: Marijke WITKÖPPER, Tel. 39-26 54

- Wiss. Mitarbeiter: G. ARNOLDY, S. MANN, Dr. R. PÜTZ, Dr. A. SCHÄFER, Akad. Oberrätin, M. SPORK, Dr. E. STENDER, Akad. Oberrat

Experimentelle Zahnheilkunde

- Obere Zahlbacher Straße 63 (Verfügungsgebäude für Forschung und Entwicklung)
- Postanschrift:
Obere Zahlbacher Straße 63, 55131 Mainz
- Leiter: Univ.-Prof. Dr. rer. nat.
H. DUSCHNER, Tel. 17-33 87, Fax 17-66 50
- Wiss. Mitarbeiter: Dipl.-Chem. A. DAMBACH, Dipl.-Phys. H. GÖTZ, Dipl.-Phys. M. RAUSCHER, Dipl.-Chem. A. RUMPHORST, Dr. Dipl.-Phys. K. SCHENK-MEUSER

04

Personalteil

(Die Sprechstunden finden, sofern nicht anders angegeben, im Anschluß an die Vorlesung statt.)

Bedienstete der Universität

Professoren

UNIVERSITÄTSPROFESSOREN AUF LEBENSZEIT

- BÄSSLER, Karl-Heinz, Dr. med. (emeritiert), *Physiologische Chemie*. Privat: Kirchstr. 81, 55124 Mainz, Tel. 4 35 33
- BARNIKOL, Wolfgang, Dr. med., Dr. rer. nat., *Physiologie*, Tel. 39-59 78. Privat: Lanzelhohl 66, 55128 Mainz
- BAUMGARTEN, Rudolf von, Dr. med. (emeritiert), *Physiologie*. Privat: Gertrud-Bäumer-Str. 10, 65189 Wiesbaden
- BENKERT, Otto, Dr. med., *Psychiatrie*, Tel. 17-73 36
- BEYER, Jürgen, Dr. med., *Innere Medizin, Endokrinologie*, Tel. 17-72 55
- BHAKDI, Sucharit, Dr. med., *Medizinische Mikrobiologie*, Tel. 17-73 41/73 42
- BIESALSKI, Peter, Dr. med. (emeritiert), *Sprach- und Stimmheilkunde*. Privat: Weidmannstr. 63, 55131 Mainz, Tel. 8 25 78
- BORK, Konrad, Dr. med., *Haut- und Geschlechtskrankheiten*, Tel. 17-72 90. Privat: Bebelstr. 53a, 55128 Mainz, Tel. 3 42 46
- BORNEFF, Joachim, Dr. med. (emeritiert), *Hygiene und Bakteriologie*, Tel. 17-32 26. Privat: Am Eselsweg 43, 55128 Mainz, Tel. 3 49 06
- BROCKERHOFF, Peter, Dr. med., *Frauenheilkunde*, Tel. 17-73 16, Fax 17-66 44. Privat: In den 14 Morgen 82, 55268 Nieder-Olm

- DICK, Wolfgang, Dr. med., Dr. h. c., *Anästhesiologie*, Tel. 17-71 16/71 17, Fax 17-66 49, 23 60 28, [dick@mzdmza.zdv.uni-mainz.de]
- DIETHELM, Lothar, Dr. med., *Medizinische Strahlenkunde*. Privat: Weichselstr. 53, 55131 Mainz, Tel. 5 21 21
- DIPPOLD, Wolfgang, Dr. med., *Innere Medizin, I. Med. Klinik*, Tel. 17-71 04. Privat: Neumannstr. 1, 55131 Mainz, Tel. und Fax 57 20 17
- EHRENBRAND, Friedrich, Dr. med. (pensioniert), *Anatomie*. Privat: Thüringer Str. 11, 55126 Mainz
- EISSNER, Dagmar, Dr. med., *Radiologie und Nuklearmedizin*, Tel. 17-71 24. Privat: Goldregenstr. 16, 55126 Mainz, Tel. 47 13 58
- ERDMANN, Gerhart, Dr. med. (pensioniert), *Kinderheilkunde*, Tel. 17-27 69. Privat: Augustusstr. 11, 55131 Mainz, Tel. 57 17 47
- EWE, Klaus, Dr. med. (pensioniert), *Innere Medizin*. Privat: Südring 349, 55128 Mainz, Tel. 33 11 09
- FALKE, Dietrich, Dr. med. (pensioniert), *Medizinische Mikrobiologie*. Privat: Alfred-Mumbäcker-Str. 30 c, 55128 Mainz, Tel. 3 43 62
- FERLINZ, Rudolf, Dr. med., *Innere Medizin, Pneumologie*, Tel. 17-72 70. Privat: Ulmenring 12, 55270 Ober-Olm, Tel. (0 61 36) 85 80
- FESSELER, Ansgar, Dr. med. dent. (pensioniert), *Zahnerhaltungskunde*, Tel. 17-30 79. Privat: Am Eselsweg 45, 55128 Mainz, Tel. 3 52 22
- FÖRSTERMANN, Ulrich, Dr. med., *Pharmakologie*, Tel. 17-71 70, Fax 17-66 11, [uforster@mzdmza.zdv.uni-mainz.de]

- FRIEDBERG, Volker, Dr. med. (emeritiert), *Geburtshilfe und Gynäkologie*. Privat: In den alten Gärten 20, 88662 Überlingen/Hödingen
- FUHR, Klaus, Dr. med. dent., *Zahnärztliche Prothetik*, Tel. 17-30 20. Privat: Weidmannstr. 27, 55131 Mainz
- GÄRTNER, Jürgen, Dr. med. (pensioniert), *Augenheilkunde*. Privat: Pfarrer-Autsch-Str. 17, 55126 Mainz, Tel. 47 53 25
- GATERMANN, Sören, Dr. med., Institut für Medizinische Mikrobiologie und Hygiene, Tel. 17-36 45
- GLATZEL, Johann, Dr. med., *Psychiatrie*, Tel. 17-73 51. Privat: Kehlweg 80 b, 55124 Mainz, Tel. 9 94 94
- GOEBEL, Hans H., Dr. med., *Neuropathologie*, Tel. 17-73 08/32 13. Privat: Elsa-Brandström-Str. 6, 55124 Mainz, Tel. 68 59 18
- HALMAGYI, Miklos, Dr. med., Dr. h.c., *Anästhesiologie*, Tel. 17-71 72. Privat: Schillerstr. 19, 55257 Budenheim, Tel. (0 61 39) 83 33
- HARTH, Otto, Dr. med. (pensioniert), *Physiologie*. Privat: Balchstadter Str. 19, 82057 Icking
- HEINE, Jochen, Dr. med., *Orthopädie*, Tel. 17-71 80. Privat: Am Jungstück 40, 55130 Mainz
- HEINEMANN, Manfred, Dr. med., *Kommunikationsstörungen*, Tel. 17-21 90. Privat: Dahlienweg 12, 55126 Mainz, Tel. 47 40 96
- D'HOEDT, Bernd, *Zahnärztliche Chirurgie*, Tel. 17-30 22
- HIEMKE, Christoph, Dr. rer. nat. et med. habil., *Psychiatrie*, Tel. 17-73 6
- HOFFMANN, Sven Olaf, Dr. med., Dipl.-Psychologe, *Psychosomatische Medizin und Psychotherapie*, Tel. 17-73 48/28 41, Untere Zahlbacher Straße 8
- HOFMANN VON KAP-HERR, Karl Siegfried, Dr. med., Klinik und Poliklinik für Kinderchirurgie, Tel. 17-71 11
- HOHENFELLNER, Rudolf, Dr. med., *Urologie*, Tel. 17-71 77. Privat: Glühwürmchenweg 5, 55128 Mainz
- HOMMEL, Gerhard, Dr. rer. nat., *Medizinische Statistik und Dokumentation*, Tel. 17-32 32, [hommel@imsd.uni-mainz.de]. Privat: An den Platzäckern 27, 55127 Mainz
- HOPF, Hanns Christian, Dr. med., *Neurologie*, Tel. 17-25 10. Privat: Rembrandtstr. 28, 55127 Mainz, Tel. 7 17 64
- HUBER, Christoph, Dr. med., *Innere Medizin*, III. Med. Klinik, Schwerpunkt Hämatologie, Tel. 17-72 81
- HUPPMANN, Gernot, Dr. med., Dipl.-Psychologe, *Medizinische Psychologie und Medizinische Soziologie*, Tel. 39-59 05
- JAGE, Jürgen, Dr. med., *Anästhesiologie*, Tel. 17-72 73, Fax 17-66 49
- JANSEN, Bernd, Dr. med., Dr. rer. nat., *Hygiene*, Abteilung für Hygiene, Tel. 17-31 26
- JÜNGST, Bodo-Knut, Dr. med., *Kinderheilkunde*, Tel. 17-73 28. Privat: Kehlweg 64, 55124 Mainz, Tel. 47 27 27
- JUNG, Klaus, Dr. med., *Innere Medizin, Sportmedizin (im FB 26)*, Tel. 39-35 87. Privat: Rembrandtstr. 60, 55127 Mainz, Tel. 7 35 21
- JUNGINGER, Theodor, Dr. med., *Chirurgie*, Tel. 17-72 91
- KAINA, Bernd, Dr. rer. nat., *Angewandte Toxikologie*, Tel. 17-32 46/43 81, Fax 17-34 21
- KEMPSKI, Oliver, Dr. med., *Neurochirurgische Pathophysiologie*, Tel. 17-23 73
- KETTERL, Werner, Dr. med., Dr. med. dent. (emeritiert), *Zahnerhaltungskunde*, Sprechstd. Mi 12, Tel. 17-72 46. Privat: An der Steige 18, 55126 Mainz, Tel. 47 26 58
- KILBINGER, Heinz, Dr. med., *Pharmakologie und Toxikologie*, Tel. 17-73 79, Fax 17-66 11, [kilbinge@mzdmza.zdv.uni-mainz.de]
- KIRKPATRICK, Charles James, MD., Ph.D., D. Sc., *Pathologie*, Tel. 17-73 01, Institut f. Pathologie
- KLEIN, Paul, Dr. med. (emeritiert), *Medizinische Mikrobiologie*. Privat: Luisenstr. 11, 55124 Mainz, Tel. 47 42 09
- KNAPSTEIN, Paul-Georg, Dr. med., *Geburtshilfe und Gynäkologie*, Tel. 17-73 10, Fax 17-34 15. Privat: Bebelstr. 38, 55128 Mainz
- KNOP, Jürgen, Dr. med., *Dermatologie*, Tel. 17-29 10. Privat: Gartenbrunnenweg 3, 55543 Bad Kreuznach
- KOLLER, Siegfried, Dr. phil., Dr. med. (emeritiert), *Medizinische Statistik und Dokumentation*, Sprechstd. n. V. Privat: Georg-Büchner-Str. 25, 55129 Mainz, Tel. 5 93 15
- KONERDING, Moritz A., Dr. med., *Anatomie*, Tel. 39-25 49
- KONIETZKO, Johannes, Dr. med., *Arbeits- und Sozialmedizin*, Tel. 17-32 33. Privat: Albanusstr. 28, 55128 Mainz, Tel. 36 32 13
- KRAFT, Joachim, Dr. med. dent., *Zahnärztliche Werkstoffkunde*, Tel. 39-26 54
- KÜMMEL, Werner F., Dr. phil., *Geschichte der Medizin*, Tel. 17-73 55. Privat: Schillerstr. 6 a, 55288 Udenheim, Tel. (0 67 32) 6 33 93
- KÜMMERLE, Fritz, Dr. med. (emeritiert), *Chirurgie*, Tel. 17-29 92. Privat: Am Eselsweg 31, 55128 Mainz

- KUTZNER, Joachim, Dr. med., *Radiologie*, Tel. 17-71 25. Privat: Backhaushohl 46, 55128 Mainz, Tel. 3 44 83
- LANGENDORF, Heinz, Dr. med. (pensioniert), *Klinische Chemie*. Privat: Franz-Schubert-Str. 10, 65462 Ginsheim, Tel. (0 61 44) 3 21 29
- LEITHOFF, Horst, Dr. med. (emeritiert), *Rechtsmedizin*. Privat: Wahlheimer Hof 30, 55278 Hahnheim, Tel. (0 67 37) 4 94
- LÖFFELHOLZ, Konrad, Dr. med., *Pharmakologie*, Tel. 17-32 60/31 71, Fax 17-66 11, [loeffelh@mzdmza.zdv.uni-mainz.de]
- LOOS, Michael, Dr. rer. nat. et med. habil., *Medizinische Mikrobiologie*, Tel. 17-72 37/31 44. Privat: Donnersbergstr. 26, 55129 Mainz, Tel. 5 83 23
- LÜDDENS, Hartmut, Dr. rer. nat., Tel. 17-33 22, Psychiatrische Klinik und Poliklinik
- MAELICKE, Alfred, Dr. rer. nat., *Physiologische Chemie*, Tel. 39-59 11/59 12, [Alfred.Maelicke@Uni-Mainz.de]. Privat: Hinter der Hecke 1, 55268 Nieder-Olm, Tel. (0 61 36) 4 33 77
- MANN, Wolf, Dr. med., *Hals-Nasen-Ohren-Heilkunde*, Tel. 17-73 60
- MARX, Heinz, Dr. med. dent. (emeritiert), *Zahnärztliche Werkstoffkunde und Technologie*
- MEYER, Jürgen, Dr. med., *Innere Medizin*, Tel. 17-72 50. Privat: Donnersbergstr. 6, 55129 Mainz, Tel. 50 40 46
- MEYER, Wladimir, Dr. med. (pensioniert), *Allgemeine Pathologie und Pathologische Anatomie*. Privat: Annabergstr. 4, 55131 Mainz, Tel. 57 82 64
- MEYER ZUM BÜSCHENFELDE, Karl-Hermann, Dr. med., Dr. med. vet., Dr. h. c., *Innere Medizin*, Tel. 17-72 75/72 76. Privat: Kleine Windmühlenstr. 1, 55131 Mainz, Tel. 22 99 24
- MICHAELIS, Jörg, Dr. med., *Medizinische Statistik und Dokumentation*, Tel. 17-32 52/73 69, [michael@imsd.uni-mainz.de]. Privat: Liebermannstr. 26, 55127 Mainz, Tel. 7 12 28
- MORSCHES, Bernhard, Dipl.-Chemiker, Dr. rer. nat. et med. habil., *Klinische Chemie*, Tel. 17-71 54. Privat: Grabenstr. 40, 55124 Mainz, Tel. 4 15 11
- MÜLLER, Gerhard, Dr. med. (pensioniert), *Anatomie*. Privat: Oberer Mühlrech 15, 55128 Mainz, Tel. 3 51 74
- MÜLLER, Werner E. G., Dr. rer. nat. et med. habil., *Physiologische Chemie*, Tel. 39-59 10, [WMueller@goofy.zdv.uni-mainz.de]. Privat: Semmelweisstr. 12, 65203 Wiesbaden, Tel. (06 11) 6 71 61
- MÜLLER-ESTERL, Werner, Dr. rer. nat., Dr. med. habil., *Pathobiochemie*, Tel. 39-58 90, [Mueller@mzdmza.zdv.uni-mainz.de]. Privat: Am Morschberg 2, 65366 Johannisberg, Tel. (0 67 22) 58 70
- MÜLLER-KLIESER, Wolfgang, Dr. rer. nat., *Pathophysiologie*, Tel. 39-57 61. Privat: Curt-Goetz-Straße 63, 55127 Mainz
- MÜNTEFERING, Horst, Dr. med., *Allgemeine Pathologie und Kinderpathologie*, Tel. 17-73 09. Privat: Lion-Feuchtwanger-Str. 49, 55129 Mainz, Tel. 59 35 40
- MUSCHOLL, Erich, Dr. med. (emeritiert), *Pharmakologie*, Tel. 17-31 70. Privat: Draiser Str. 87, 55128 Mainz, Tel. 36 53 61
- NIX, Wilfred, Dr. med., *Neurologie*, Tel. 17-22 24. Privat: Trajanstr. 10, 55131 Mainz, Tel. 57 18 13
- OELERT, Hellmut, Dr. med., *Herz-, Thorax- und Gefäßchirurgie*, Tel. 17-32 08/39 26. Privat: Silvaner Str. 5a, 55129 Mainz
- OESCH, Franz, Dr. rer. nat., *Toxikologie*, Tel. 23 17 20
- OHLER, Werner, Dr. med., *Innere Medizin*, Tel. 17-72 80. Privat: Am Marienpfad 59, 55128 Mainz, Tel. 3 45 92
- OLBERT, Dorothea, Dr. med., *Augenheilkunde*, Augenklinik und Poliklinik, Tel. 17-23 61
- OTTE, Paul, Dr. med. (pensioniert), *Orthopädie*. Privat: Unterer Michelsbergweg 10, 55131 Mainz, Tel. 8 28 86
- PERNECZKY, Axel, Dr. med., *Neurochirurgie*, Tel. 17-73 31. Privat: Rochusallee 24, 55411 Bingen
- PETERSOHN, Franz, Dr. med. (pensioniert), *Rechtsmedizin*. Privat: Heidesheimer Str. 66, 55124 Mainz, Tel. 47 57 36
- PETUTSCHNIGK, Diethelm, Dr. rer. nat. et med. habil., *Anatomie*, Tel. 39-25 32. Privat: Burgunderstr. 52, 55291 Saulheim
- PLACHTER, Bodo, Dr. med., *Virologie*, Institut für Virologie, Tel. 17-36 52
- POHL, Ulrich, Dr. med., *Physiologie*, Institut für Physiologie und Pathophysiologie, Tel. 39-59 44, [pohl@mzdmza.zdv.uni-mainz.de]
- POLLOW, Kunhard, Dr. med., *Experimentelle Endokrinologie*, Tel. 17-72 78. Privat: Lion-Feuchtwanger-Str. 63, 55129 Mainz, Tel. 50 99 19
- PRELLWITZ, Winfried, Dr. med., *Klinische Chemie und Laboratoriumsmedizin*, Tel. 17-71 90. Privat: Hechtsheimer Str. 42, 55131 Mainz, Tel. 83 98 89
- RATHGEN, Günther H., Dr. med. (pensioniert), *Geburtshilfe und Gynäkologie*. Privat: Carl-Orff-Str. 1, 55127 Mainz, Tel. 47 77 00

- REDDEHASE, Matthias J., Dr. rer. nat., *Virologie*, Tel. 17-36 51, [redde@mzdmza.zdv.uni-mainz.de]. Privat: Hinter Saal 18, 55283 Nierstein
- REITTER, Bernd, Dr. med., *Kinderheilkunde/Neuropädiatrie*, Tel. 17-32 89. Privat: Unterer Michelsberg 24, 55131 Mainz
- RESKE-KUNZ, Angelika, Dr. rer. nat. et med. habil., *Dermatologie*, Tel. 17-33 49
- RITTER, Gebhard, Dr. med. (pensioniert), *Unfallchirurgie*. Privat: Jupiterweg 13, 55126 Mainz, Tel. 47 12 05
- RITTNER, Christian, Dr. med., *Rechtsmedizin*, Tel. 17-73 87, 39-21 18. Privat: Höhenweg 8, 55268 Nieder-Olm
- ROMER, Franz, Dr. rer. nat., *Biologie für Mediziner*, Tel. 39-28 79 (im FB 21). Privat: Im Herrengarten 14, 55263 Wackernheim, Tel. (0 61 32) 5 88 80
- ROMMENS, Pol Maria, Dr. med. *Unfallchirurgie*, Tel. 17-72 92
- ROSE-JOHN, Stefan, Dr. med., *Pathophysiologie*, I. Med. Klinik, Tel. 17-33 63. Privat: Töngestr. 65, 55129 Mainz, Tel. (0 61 36) 95 81 37
- RÜDE, Erwin, Dr. rer. nat., *Immunologie*, Tel. 17-72 88. Privat: In den Borngärten 2 a, 55296 Gau-Bischofsheim, Tel. (0 61 35) 39 10
- SCHMIDT, Berthold, Dr. med., Dr. rer. nat., Dipl.-Chemiker, *Pathobiochemie*, Tel. 39-59 22. Privat: Goldregenstr. 26, 55126 Mainz, Tel. 47 23 67
- SCHÖLMEIRICH, Paul, Dr. med. (emeritiert), *Innere Medizin*. Privat: Weidmannstr. 67, 55131 Mainz, Tel. 8 26 79
- SCHÖNBERGER, Winfried, Dr. med., *Kinderheilkunde*, Tel. 17-73 24. Privat: Pfahlerstr. 43, 65193 Wiesbaden
- SCHÜRMAN, Kurt, Dr. med., Dr. med. h. c. (emeritiert), *Neurochirurgie*. Privat: Am Eselsweg 29, 55128 Mainz, Tel. 3 48 61
- SCHULTE, Erik, Dr. med., *Anatomie*, Tel. 39-27 22, Sprechstd. n. V.
- SCHUMACHER, Reinhard, Dr. med., *Kinder-Radiologie*, Tel. 17-24 45. Privat: An der Krimm 15, 55124 Mainz
- SERGL, Hans Georg, Dr. med. dent., Dipl.-Psychologe, *Kieferorthopädie*, Augustusplatz 2, Tel. 17-30 24
- SPRANGER, Jürgen, Dr. med., *Kinderheilkunde*, Tel. 17-73 25. Privat: Sickingenstr. 1, 55278 Köngernheim
- STOETER, Peter, Dr. med., *Neuroradiologie*, Tel. 17-71 41. Privat: Am Fort Mariaborn 7, 55131 Mainz, Tel. 5 43 18
- STOFFT, Eckart, Dr. med., *Anatomie*, Tel. 39-21 72, Sprechstd. n. V. Privat: Am Linsenberg 19, 55131 Mainz
- STOPFKUCHEN, Herwig, Dr. med., *Kinderheilkunde*, Tel. 17-27 73. Privat: Christian-Lechleitner-Str. 34, 55128 Mainz
- STREECK, Rolf E., Dr. rer. nat., Dr. med. habil., *Molekulare Genetik (Medizinische Mikrobiologie)*, Tel. 17-32 09
- THELEN, Manfred, Dr. med., *Radiologie*, Klinik und Poliklinik für Radiologie, Tel. 17-73 70
- THEWS, Gerhard, Dr. med., Dr. rer. nat. (emeritiert), *Physiologie*. Privat: Weidmannstr. 29, 55131 Mainz, Tel. 8 29 87
- TREUDE, Rolf-Detlef, Dr. med., *Physiologie*, Tel. 39-57 15
- URBAN, Reinhard, Dr. Dr., Tel. 17-21 79, Institut für Rechtsmedizin
- VAUPEL, Peter, Dr. med., M.A./Univers. Harvard, *Pathophysiologie*, Tel. 39-59 29, [vaupel@goozy.zdv.uni-mainz.de]. Privat: Am Eiskeller 71, 55126 Mainz, Tel. 47 25 55
- VOLLRATH, Lutz, Dr. med., *Histologie und Embryologie*, Becherweg 13, Tel. 39-23 62, Sprechstd. n. V.
- VOTH, Dieter, Dr. med., Dr. med. h. c., *Neurochirurgie*, Tel. 17-73 20. Privat: Kehlweg 76, 55124 Mainz, Tel. 9 92 16
- WAGNER, Wilfried, Dr. med., Dr. med. dent., *Mund-, Kiefer- und Gesichtschirurgie*, Augustusplatz 2, Tel. 17-30 60
- WALTHER, Gottfried, Dr. med., *Rechtsmedizin*, Tel. 17-73 84. Privat: Am Sonnigen Hang 21, 55127 Mainz, Tel. 36 92 97
- WANITSCHKE, Roland, Dr. med., *Innere Medizin*, Tel. 17-71 18. Privat: Weinbergstr. 1, 55294 Bodenheim, Tel. (0 61 35) 53 79
- WEILEMANN, Ludwig Sascha, Dr. med., *Innere Medizin*, Tel. 17-71 67. Privat: Am Schönborner Hof 9, 55294 Bodenheim, Tel. (0 61 35) 43 90
- WEINBLUM, Dieter, Dr.-Ing. et med. habil., *Physiologische Chemie*, Tel. 39-59 37, [Weinblum@mzdmza.Uni-Mainz.de]. Privat: Lorenz-Diehl-Str. 1, 55131 Mainz, Tel. 83 11 95
- WERNITSCH, Walter, Dr. med. (pensioniert), *Chirurgie*, Langenbeckstr. 1, 55131 Mainz
- WILLERSHAUSEN-ZÖNNCHEN, Brita, Dr. med. dent., Dipl.-Chem., Poliklinik für Zahnerhaltungskunde, Tel. 17-72 46, Fax 17-34 06, [willersh@mzdmza.zdv.uni-mainz.de, willersh@goozy.zdv.uni-mainz.de]. Privat: Kakteenweg 2, 55126 Mainz, Tel. 47 87 80
- WOLF, Rudolf, Dr. rer. nat. et med. habil. (pensioniert), *Medizinische Physik*, Tel. 17-73 77. Pri-

- vat: Fichtenstr. 3, 65510 Hünstetten-Oberlibbach, Tel. (0 61 28) 7 15 16
- WOLFF, Hans Peter, Dr. med. (emeritiert), *Innere Medizin*. Privat: Hinterthal 15, A-5761 Maria Alm
- ZABEL, Bernhard, Dr. med., *Kinderheilkunde*, Tel. 17-20 20. Privat: Menzelstr. 9, 55127 Mainz
- ZAHN, Rudolf K., Dr. med. (emeritiert), *Physiologische Chemie*, Tel. 39-59 11. Privat: Oderstr. 12, 65201 Wiesbaden, Tel. (06 11) 2 29 84
- ZANDER, Rolf, Dr. med., *Pathophysiologie*, Tel. 39-59 30. Privat: Luisenstr. 17, 55124 Mainz, Tel. 47 47 18
- ZÖLLNER, E. Jürgen, Dr. med. (beurlaubt), *Physiologische Chemie*, Tel. 39-59 36. Privat: Ernst-Neeb-Str. 10, 55131 Mainz, Tel. 5 58 66

UNIVERSITÄTSPROFESSOREN AUF ZEIT

- BETTAG, Martin, Dr. med., Neurochirurgische Klinik und Poliklinik, Tel. 17-68 04. Privat: Ernst-Ludwig-Str. 68, 55435 Gau-Algesheim, Tel. (0 67 25) 37 17
- DUSCHNER, Heinz, Dr. rer. nat., Leiter d. Experimentellen Zahnheilkunde, *Zahnheilkunde*, Obere Zahlbacher Straße 63 (Verfügungsgebäude f. Forschung u. Entwicklung), 55131 Mainz, Tel. 17-33 87
- EGLÉ, Ulrich T., Dr. med., *Psychosomatik*, Klinik und Poliklinik für Psychosomatische Medizin und Psychotherapie, Tel. 17-73 44
- MADJIDI, Abbas, Dr. med. (pensioniert), *Anästhesiologie*. Privat: Adolf-Gerhard-Str. 5, 55128 Mainz

»HERMANN- UND LILLY-SCHILLING-STIFTUNGSPROFESSURD«

- BACHMANN, Michael, Dr. rer. nat. et med. habil., *Physiologische Chemie*, Tel. 39-57 95, [Bachmann@mzdmza.Uni-Mainz.de]

Habilitierte Bedienstete – Professoren

- BÖTTGER, Thomas Carsten, Dr. med. (apl. Prof.), *Allgemein- und Abdominalchirurgie*. Privat: Tornowstr. 17, 60486 Frankfurt/M.
- DIENES, Hans-Peter, Dr. med. (apl. Prof.), *Allgemeine Pathologie und Pathologische Anatomie*, Tel. 17-73 03. Privat: Kleine Früchtstr., 55130 Mainz, Tel. 8 56 48
- DUPUIS, Heinrich, Prof. Dr. agr., Akad. Direktor (pensioniert), *Arbeits- und Sozialmedizin*, Tel. 17-32 36. Privat: Holbeinstr. 85, 55543 Bad Kreuznach, Tel. (06 71) 6 26 12
- GERKEN, Guido, Dr. med. (apl. Prof.), *Innere Medizin*, I. Medizinische Klinik und Poliklinik, Tel. 17-68 39

- GUTJAHR, Peter, Prof. Dr. med., *Kinderheilkunde*, Tel. 17-30 15. Privat: Buchenweg 81, 55131 Mainz
- HÖCKEL, Michael, Dr. med., Dr. rer. nat. (apl. Prof.), *Geburtshilfe und Frauenkrankheiten*. Privat: Am Hendelberg 37, 65375 Hallgarten, Tel. (0 67 23) 25 54
- KAHALY, George, Dr. med. (apl. Prof.), *Innere Medizin*, Tel. 17-68 46
- KLEEMANN, Peter-Paul, Dr. med. (apl. Prof.), *Anästhesiologie*, Tel. 17-71 68/71 76, Fax 17-66 49
- MERZ, Eberhard, Dr. med. (apl. Prof.), *Geburtshilfe und Frauenkrankheiten*. Privat: Sylvanerweg 9, 55296 Gau-Bischofsheim, Tel. (0 61 35) 48 25
- PESCHEL, Christian, Dr. med. (apl. Prof.), *Innere Medizin*, Schwerpunkt Hämatologie, III. Med. Klinik, Tel. 17-73 94
- POMMERENING, Klaus, Dr. rer. nat., Institut für Medizinische Statistik und Dokumentation, Tel. 17-31 06, [pom@imsd.uni-mainz.de]. Privat: Taunusstr. 18 B, 55218 Ingelheim, Tel. (0 61 32) 45 66
- SCHOPF, Rudolf Ernst, Dr. med. (apl. Prof.), *Dermatologie*. Privat: Emser Str. 7, 65307 Bad Schwalbach
- SCHRAMM, Peter, Dr. med. (apl. Prof.), *Dermatologie*, Hautklinik, Tel. 17-72 59. Privat: Philipp-Holl-Str. 18b, 65195 Wiesbaden

Hochschuldozenten auf Lebenszeit

- ARENDES, Josef, Dr. rer. nat. et med. habil. (apl. Prof.), *Physiologische Chemie*, Tel. 39-59 36, [Arendes@mzdmza.Uni-Mainz.de]. Privat: Am Eselsweg 48, 55128 Mainz
- BÖHMER, Gerd, Dr. rer. nat. (apl. Prof.), *Physiologie*, Tel. 39-57 70. Privat: Krauskopfallee 1 A, 65388 Schlangenbad
- BRETER, Hans-Joachim, Dr. med. (apl. Prof.), *Pathobiochemie*, Tel. 39-59 09, [Breter@mzdmza.Uni-Mainz.de]
- FISCHER, Klaus-Dietrich, Dr. phil., M.A. (apl. Prof.), *Geschichte der Medizin*, Tel. 17-73 56, Fax 17-66 82
- NAWRATH, Hermann, Dr. med., Prof., *Pharmakologie*, Tel. 17-72 98, Fax 17-66 11, [nawrath@mzdmza.zdv.uni-mainz.de]
- PLATT, Karl-Ludwig, Dr. rer. nat. et med. habil. (apl. Prof.), *Toxikologie*, Tel. 17-43 70, 22 81 83. Privat: Sandmühlweg 3, 55124 Mainz, Tel. 47 34 31
- SCHRÖDER, Heinz-Christoph, Dr. med., Dr. rer. nat. (apl. Prof.), *Physiologische Chemie*, Tel.

39-57 91, [HSchroed@mzdmza.Uni-Mainz.de]. Privat: Karl-Peters-Str. 37 a Wiesbaden, Tel. (06 11) 76 13 01

Hochschuldozenten auf Zeit

- BACHMANN, Michael, Dr. rer. nat. et med. habil., *Physiologische Chemie*, Tel. 39-57 95, [Bachmann@mzdmza.Uni-Mainz.de]
- DÜBER, Christoph, Dr. med., *Radiologie*, Klinik und Poliklinik für Radiologie, Tel. 17-71 26
- HEINRICH, Wolfgang, Dr. med., *Anästhesiologie*, Tel. 17-71 75/67 55, Fax 17-66 49, [heinrich@mzdmza.zdv.uni-mainz.de]
- LILIENTHAL, Georg, Dr. phil. et med. habil., *Medizinhistorisches Institut*, Tel. 17-71 92
- LOHSE, Ansgar, Dr. med., *Innere Medizin*, I. Medizinische Klinik und Poliklinik, Tel. 17-72 99
- MÄRKER-HERMANN, Elisabeth, Dr. med., I. Med. Klinik. Privat: Prinz-Friedrich-Karl-Str. 2, 55543 Bad Kreuznach, Tel. (01 71) 53 03 -4 95
- MAYET, Werner, Dr. med., I. Med. Klinik, Tel. 17-40 18. Privat: Küferweg 76, 55128 Mainz, Tel. (01 72) 6 10-48 50, Fax 36 80 89
- MOHR-KAHALY, Susanne, Dr. med., *Innere Medizin*, Tel. 17-24 63
- REUSS, Stefan, Dr. rer. nat. et med. habil., *Anatomie*, Tel. 39-32 07
- SELIGER, Barbara, Dr. med., Tel. 17-33 13, III. Medizinische Klinik, Schwerpunkt Hämatologie
- WALGENBACH, Siegfried, Dr. med., *Allgemein- und Abdominalchirurgie*, Tel. 17-71 50
- WESSLER, Ignatz, Dr. med. (apl. Prof.), *Pharmakologie*, Tel. 17-73 98, Fax 17-66 11, [wessler@mzdmza.zdv.uni-mainz.de]
- WIESER, Raimund, Dr. rer. nat. et med. habil., *Toxikologie*, Tel. 17-30 66. Privat: Bismarckring 30, 65183 Wiesbaden

Privatdozenten

- BASSLER, Markus, Dr. med., Klinik und Poliklinik für Psychosomatische Medizin und Psychotherapie, Tel. 17-72 89
- BECK, Michael, Dr. med., *Kinderheilkunde*, Kinderklinik und Kinderpoliklinik. Privat: Kurt-Schumacher-Str. 31, 55270 Zornheim
- BEHNEKE, Nikolaus, Dr. med. dent., Poliklinik für Zahnärztliche Prothetik
- BIERBACH, Hartmut, Dr. med., *Innere Medizin*, Tel. 17-72 66. Privat: Am Fahregrund 15, 55120 Mainz, Tel. 68 83 81
- BRENNECKE, Rüdiger, Dr. rer. nat. et med. habil., *Medizinische Physik*, Tel. 17-71 63. Privat: Kettelerstr. 3, 55126 Mainz

- BRISEÑO, Benjamin, Dr. med. dent. habil., *Zahnerhaltungskunde*, Poliklinik für Zahnerhaltungskunde, Tel. 17-30 79, [brisenom@mzdmza.zdv.uni-mainz.de, brisenom@goofy.zdv.uni-mainz.de].
- BÜRGER, Rainer, Dr. med., *Urologie*. Privat: Im Weingarten 1, 55270 Essenheim
- CASPER, Fritz, Dr. med., *Gynäkologie und Frauenheilkunde*. Privat: Auf dem Gewölb 15, 55291 Saulheim
- DAHM, Manfred, Dr. med., *Herz-, Thorax- und Gefäßchirurgie*, Tel. 17-27 35
- DARIUS, Harald, Dr. med., II. Medizinische Klinik und Poliklinik, Tel. 17-29 95
- DECKER, Hans-Joachim, Dr. med., *Innere Medizin*, III. Med. Klinik mit Schwerpunkt Hämatologie, Tel. 17-34 56
- DEGREIF, Jürgen, Dr. med., *Unfallchirurgie*, Klinik und Poliklinik für Unfallchirurgie, Tel. 17-65 45
- EDENHARDER, Hans Rudolf, Dr. rer. nat. et med. habil., *Hygiene*, Tel. 17-31 63. Privat: Jahnstr. 40, 55124 Mainz, Tel. 4 44 00
- EICHEL-STREIBER, Christoph von, Dr. med., Institut für Medizinische Mikrobiologie und Hygiene, Tel. 17-22 04. Privat: Bingerweg 15, 55444 Schweppenhausen, Tel. (0 67 24) 33 98
- ENK, Alexander, Dr. med., *Haut- und Geschlechtskrankheiten*, Hautklinik
- EYSEL, Peer, Dr. med., *Orthopädie*, Orthopädische Klinik und Poliklinik
- FISCH, Margit, Dr. med., Urologische Klinik und Poliklinik, Tel. 17-23 31
- GRUNERT, Peter, Dr. med., *Neurochirurgie*, Neurochirurgische Klinik und Poliklinik
- HAKE, Ulrich, Dr. med., Klinik und Poliklinik für Herz-, Thorax- und Gefäßchirurgie, Tel. 17-21 05. Privat: An den Spitzenäckern 28, 55278 Hahnheim
- HEINTZ, Achim, Dr. med. *Chirurgie*, Klinik f. Allgemein- und Abdominalchirurgie, Tel. 17-71 79
- HIMMICH, Ewald, Dr. med., *Innere Medizin*, II. Med. Klinik und Poliklinik, Tel. 17-72 65
- HOPF, Christoph, Dr. med., Orthopädische Klinik und Poliklinik, Tel. 17-73 74
- ISSENDORFF, Wolf-Dietrich von, Dr. med., *Unfallchirurgie*, Tel. 17-20 96. Privat: Holländische Str. 10, 65199 Wiesbaden
- KARBOWSKI, Alfred, Dr. med., *Orthopädie*, Orthopädische Klinik und Poliklinik, Tel. 17-73 75
- KLEIN, Jochen, Dr. rer. nat., *Pharmakologie*, Pharmakologisches Institut, Tel. 17-43 93
- KOMMOSS, Friedrich, Dr. med. *Pathologie*, Institut für Pathologie, Tel. 17-73 06

KUROCK, Wemer, Dr. med., *Chirurgie*, Tel. 17-71 13. Privat: Ringstr. 36, 55270 Klein-Winternheim, Tel. (0 61 36) 8 59 82

KUTZER, Michael, Dr. med., Medizinhistorisches Institut, Tel. 17-32 24

LIPP, Markus, Dr. med., Dr. med. dent., *Anästhesiologie*, Tel. 17-71 76

LÖHR, Hanns, Dr. med., I. Med. Klinik. Privat: Westring 239, 55120 Mainz, Tel. 68 43 36

MAIER, Rüdiger, Dr. rer. nat. et med. habil., Klinik für Kommunikationsstörungen

MAURER, Jan, Dr. med., Hals-Nasen-Ohren-Klinik und Poliklinik

MITZE, Margarethe, Dr. med., *Pathologie*, Institut für Pathologie, Tel. 17-32 68

MÜLLER-FORELL, Wibke, Dr. med., *Neuroradiologie*, Abteilung für Neuroradiologie. Privat: Frauenlobstr. 30, 55118 Mainz

OGBUIHI, Sylvester, Dr. med., *Rechtsmedizin*

PFEIFFER, Norbert, Dr. med., *Augenheilkunde*, Augenklinik, Tel. 17-72 86

RÖSCHKE, Joachim, Dr. med., Dr. rer. nat., *Psychiatrie*, Tel. 17-73 63

RUNKEL, Martin, Dr. med., *Unfallchirurgie*, Tel. 17-26 62. Privat: Huxelrebenweg 58, 55129 Mainz

RUPPRECHT, Hans-Jürgen, Dr. med., *Innere Medizin*, II. Medizinische Klinik, Tel. 17-72 67

SCHINZEL, Helmut, Dr. med., Dr. phil., *Innere Medizin*, II. Med. Klinik und Poliklinik

SCHLEGEL, Sabine, Dr. med., *Psychiatrische Klinik*, Tel. 17-24 88

SCHUBERT, Roland, Dr. med., *Neurochirurgie*, Tel. 17-21 13. Privat: Am Linsenberg 23, 55131 Mainz, Tel. 2 78 38

STEINBERG, Pablo, Dr. rer. nat., Institut für Toxikologie, Tel. 17-33 01

WAHL, Wolfgang, Dr. med., Klinik und Poliklinik für Allgemein- und Abdominalchirurgie, Tel. 17-39 76

WELKOBORSKY, Hans-Jürgen, Dr. med., Dr. med. dent., *Hals-, Nasen- u. Ohrenheilkunde*, Tel. 17-24 40

WIRTH, Stefan, Dr. med., *Kinderheilkunde*, Kinderklinik. Privat: Sertoriusring 143, 55126 Mainz

WÖFEL, Thomas, Dr. med., I. Med. Klinik, Tel. 17-33 84. Privat: Bebelstr. 44, 55128 Mainz, Tel. 3 57 40

ZEILE, Gerhard, Dr. med., *Innere Medizin*, III. Med. Klinik, Schwerpunkt Hämatologie, Tel. 17-71 48. Privat: Ostdeutsche Str. 18, 55232 Alzey, Tel. (0 67 31) 80 17

ZEPP, Fred-Philipp, Dr. med., *Kinderheilkunde*. Privat: Eibenweg 32, 55128 Mainz

ZOROWKA, Patrick G., Dr. med., Klinik für Kommunikationsstörungen

Wissenschaftliche Assistenten

BARTENSCHLAGER, Ralf, Dr. rer. nat., Institut für Virologie, Tel. 17-31 34

CLOSS, Ellen Ildicho, Dr. rer. nat., Pharmakologisches Institut, Tel. 17-31 78, Fax 17-66 11, [closs@mzdmza.zdv.uni-mainz.de]

GERMANN, Tieno, Dr. med., Institut für Immunologie, Tel. 17-33 50

JAHNEN-DECHENT, Willi, Dr. rer. nat., Institut für Physiologische Chemie und Pathobiochemie, Tel. 39-57 93, [Jahnen@mzdmza.Uni-Mainz.de]

KELLNER, Roland, Dr., *Pathobiochemie*, Tel. 39-57 94, [Kellner@mzdmza.Uni-Mainz.de]

LANG, Elke, Dr. rer. nat., Institut für Physiologische Chemie und Pathobiochemie, Tel. 39-57 88, [Lang@goofy.Uni-Mainz.de]

MÜLLER, Thomas, Dr. med., Anatomisches Institut, Tel. 39-34 94

NOHR, Donatus, Dr. phil. nat., Anatomisches Institut, Tel. 39-37 20

REINHARDT, Sigrid, Dr. rer. nat., Institut für Physiologische Chemie und Pathobiochemie, Tel. 39-57 88, [Reinhard@goofy.Uni-Mainz.de]

SCHMITT, Edgar, Dr., Institut für Immunologie, Tel. 17-32 28, [eschmitt@mzdmza.zdv.uni-mainz.de]

SCHRATTENHOLZ-HAMMAR, André, Dr. rer. nat., Institut für Physiologische Chemie und Pathobiochemie, Tel. 39-59 97, [Schratte@goofy.zdv.Uni-Mainz.de]

SCHRÖDER, Christian, Dr. rer. nat., Institut für Physiologische Chemie und Pathobiochemie, Tel. 39-57 93, [Schroeder@mzdmza.Uni-Mainz.de]

SPESSERT, Rainer, Dr. rer. nat., Anatomisches Institut, Tel. 39-37 18

THEWS, Oliver, Dr. med., Institut für Physiologie und Pathophysiologie, Tel. 39-52 09

ZSCHÄBITZ, Albrecht, Dr. med., Anatomisches Institut, Tel. 39-56 53

Wissenschaftliche Mitarbeiter

ABU MUNASSER, Lutf, Dr. med., Orthopädische Klinik und Poliklinik

ACHENBACH, Petra, Poliklinik für Prothetik

ACHERBERG, Hermann, Klinik für Anästhesiologie

ADAM, Thomas, Dr. med. dent., Poliklinik für Kieferorthopädie

- ALBRECHT, Tarja, Dipl.-Biol., III. Med. Klinik, Hämatologie
- AL SHAIKH, K., Dr. med., Hals-, Nasen- u. Ohrenklinik
- ALTES, Ulrich, Dr. med., I. Med. Klinik
- AL-ZEIN, Ammar, Dr. med., III. Med. Klinik, Pneumologie
- AMBROSCH, Andreas, Dr. med., III. Medizinische Klinik, Schwerpunkt Endokrinologie
- ANDREAS, Jörg, Dr. med., Klinik und Poliklinik für Nuklearmedizin, Tel. 17-24 48
- ANGHELESCU, Ion-George, Psychiatrische Klinik und Poliklinik
- ARAND, Michael, Dr. phil. nat., Institut für Toxikologie, Tel. 17-43 76
- ARNOLDY, Georg, Institut für Zahnärztliche Werkstoffkunde und Technologie
- AUST, Günter, Dr. med., Orthopädische Klinik, Tel. 17-27 52. Privat: Im Münchfeld 31, 55122 Mainz
- AZRAK, Birgül, Poliklinik f. Zahnerhaltungskunde
- BADENHOOP, Beate, Dr. med., Klinik und Poliklinik für Geburtshilfe und Frauenkrankheiten
- BAHLMANN, Franz, Dr. med., Klinik und Poliklinik für Geburtshilfe und Frauenkrankheiten
- BARTELS, Ute Katharina, Dr. med., Kinderklinik und Kinderpoliklinik
- BAUER, Horst, Dr. med., Klinik für Geburtshilfe und Frauenkrankheiten, Tel. 17-27 64. Privat: Am Keltenlager 23, 55126 Mainz
- BAUERSCHMITZ, Jürgen, *Haut- und Geschlechtskrankheiten*, Hautklinik. Privat: Friedensallee 16, 55128 Ingelheim, Tel. (0 61 32) 10 47
- BAUERSACHS, Rupert, Dr. med., III. Med. Klinik, Abt. für Innere Medizin mit Schwerpunkt Endokrinologie
- BECK, Hans-Joachim, Dr. med., III. Med. Klinik, Hämatologie
- BECKER, Detlef, Dr. med., Hautklinik. Privat: Gustavsburger Weg 1, 55130 Mainz, Tel. 88 27 33
- BECKER, Jürgen, Dr. rer. nat., Institut für Rechtsmedizin. Privat: Im Münchfeld 11, 55122 Mainz, Tel. 38 13 49
- BECKER, Kai, Dr. med., III. Med. Klinik, Pneumologie
- BECKER, Roger, Dr. rer. nat., Institut für Toxikologie, Tel. 17-33 06, [beckerr@vzdmzd.zdv.uni-mainz.de]. Privat: Budenheimer Str. 21, 55124 Mainz, Tel. 46 68 20
- BECKMANN, Karin, Dr. med. Klinik und Poliklinik für Geburtshilfe und Frauenkrankheiten
- BEER, Karsten, Dr. med., Klinik und Poliklinik für Neurologie
- BEETZ, Rolf, Dr., Kinderklinik. Privat: Ernst-Ludwig-Str. 14, 56118 Heidesheim
- BEHNEKE, Alexandra, Dr. med. dent., Poliklinik für Zahnärztliche Chirurgie, Augustusplatz 2
- BELOVSKY, Oldrich, Dipl.Chemiker, Dr. rer. nat., Abteilung für Experimentielle Endokrinologie, Tel. 17-27 63. Privat: In der Meielache 19, 55122 Mainz, Tel. 38 18 58
- BENES, Petr, Dr. rer. nat., Hautklinik, Tel. 17-45 22. Privat: Suderstr. 132, 55120 Mainz, Tel. 69 06 49
- BENZ, Roman, Dr. med., *Allgemeinmedizin*
- BERGELER, Jürgen, Akad. Oberrat, Dr.-Ing., Institut für Physiologie und Pathophysiologie
- BERGER, Lieselotte, Dr. med., Augenklinik und Poliklinik
- BERGER, Steffen, Klinik und Poliklinik für Kinderchirurgie
- BERNAUER, Hubert, Dr. rer. nat., Hals-, Nasen- und Ohren-Klinik und Poliklinik
- BERNHARD, Helga, Dr. med., I. Med. Klinik. Privat: Erzbergerstr. 14, 65462 Mainz, Tel. 5 44 06
- BETZENBERGER, Achim, Klinik für Anästhesiologie
- BEUS, Jochen, Dr. med., Klinik und Poliklinik für Radiologie
- BEYER, Christian, Klinik für Anästhesiologie
- BICKES-KELLEHER, Debra, Ph.D., Institut für Physiologie und Pathophysiologie, Tel. 39-53 81. Privat: Obere Zahlbacher Str. 22, 55131 Mainz
- BIERBRAUER, Jürgen, Dr. med., Psychiatrische Klinik und Poliklinik
- BITTINGER, Fernando, Dr. med., Institut für Pathologie
- BITZER, Monika, Dr. med., Institut für Pathologie
- BLANK, R., Dr. med., II. Med. Klinik u. Poliklinik
- BLASBERG, Rolf, Akad. Oberrat, Dr. med., Institut für Physiologische Chemie und Pathobiochemie, Tel. 39-59 64, [Blasberg@goofy.zdv.Uni-Mainz.de]. Privat: Weidmannstr. 71, 55131 Mainz
- BLEIER, Renate, Dr. med., Hals-Nasen-Ohren-Klinik und Poliklinik. Privat: Essenheimer Str. 72, 55128 Mainz, Tel. 3 55 18
- BLESSING, Manfred, Dr. med., I. Med. Klinik, Boehringer-Ingelheim-Forschergruppe, SFB 311 – Immunpathogenese, Verfügungsgebäude, Obere Zahlbacher Str. 63, 2. OG, Tel. 17-33 59
- BLETTGEN, Antje, Dr. med., Kinderklinik
- BLOH, Elke, Dr. med., Klinik für Anästhesiologie, Tel. 17-71 55
- BLUM, Jochen, Dr. med., Klinik und Poliklinik für Unfallchirurgie

- BOCK, Thomas, Dr. med., Klinik und Poliklinik für Nuklearmedizin, Tel. 17-24 48
- BOCK, Waltraut, Dr. med., II. Medizinische Klinik und Poliklinik
- BODDIN, Jörg, Dr. med., Klinik und Poliklinik für Allgemein- und Abdominalchirurgie
- BODEM, Friedrich, Dr. med., Dipl.-Physiker, Orthopädische Klinik, Tel. 17-23 37
- BÖCHER, Wulf Otto, Dr. med., I. Med. Klinik
- BÖCHER-SCHWARZ, Hans-Gerd, Dr. med., Neurochirurgische Klinik und Poliklinik
- BÖCK, Egon, Dipl.-Physiker, Klinik und Poliklinik für Radiologie, Tel. 17-22 95. Privat: Zum Ahornweg 42, 65366 Stephanshausen, Tel. (0 67 22) 6 43 71
- BOHL, Jürgen, Dr. med., Abteilung für Neuropathologie, Pathologisch-Anatomisches Institut, Tel. 17-67 18. Privat: Lenzenbergstr. 16, 65527 Niedernhausen, Tel. (0 61 27) 86 35
- BOLZ, Steffen-Sebastian, Institut für Physiologie und Pathophysiologie, Tel. 39-52 12
- BOOR, Rainer, Dr. med., Kinderklinik
- BOOR, Stephan, Dr. med., Klinik und Poliklinik für Radiologie
- BORNEMANN, Antje, Dr. med., Abteilung für Neuropathologie, Tel. 17-67 16
- BRACHLOW, Jürgen, Klinik für Anästhesiologie
- BRAMBRINK, Ansgar, Dr. med., Klinik für Anästhesiologie, Tel. 17-73 66
- BRAND, Axel, Dr. med., II. Medizinische Klinik und Poliklinik
- BRANDENBUSCH, Mathias, Poliklinik für Zahnerhaltungskunde
- BRAUN, Ludwig, Klinik f. Kommunikationsstörungen
- BRÄUNINGER, gang, Dr. med., Oberarzt, Hautklinik. Privat: Hasselstr. 14, 55263 Wackernheim, Tel. (0 61 32) 5 61 89
- BRINKMANN-NILGES, Gabriele, Kinderklinik und Kinderpoliklinik. Privat: Bahnweg 14, 55129 Mainz
- BRODDA, Klaus, Akad. Oberrat, Dr. rer. nat., *Physiologie*, Tel. 39-58 75
- BROMMER, Christian, Hals-, Nasen- und Ohrenklinik
- BROST, Frank-Rüdiger, Dr. med., Klinik für Anästhesiologie, Tel. 17-25 19. Privat: Sertoriusring 155, 55126 Mainz, Tel. 47 35 77
- BRÜHL, Klaus, Dr. med., Institut f. Neuroradiologie
- BRÜNING, Agnete, Dr. med., Augenklinik und Poliklinik
- BRUMM, Carsten, Dr. med., Klinik und Poliklinik für Geburtshilfe und Frauenkrankheiten
- BRZEZINSKA, Ryta, Kinderklinik und Kinderpoliklinik
- BUCHENROTH, Michael, Dr. med., III. Med. Klinik, Abteilung für Innere Medizin mit Schwerpunkt Pneumologie
- BÜLOW, Henriette von, Dr. med. dent., Poliklinik für Zahnärztliche Chirurgie
- BÜRGER, Katja, Klinik für Anästhesiologie
- BUERKE, Michael, Dr. med., II. Med. Klinik und Poliklinik
- BUGGENHAGEN, Holger, Klinik für Anästhesiologie, Tel. 17-29 58
- BUKUR, Jürgen, Dipl.-Biol., III. Med. Klinik, *Hämatologie*
- BULITTA, Clemens, Dr. med., Klinik für Allgemein- und Abdominalchirurgie
- BUMB, Peter, Dr. med., Hals-Nasen-Ohren-Klinik, Tel. 17-27 95. Privat: Georg-Büchner-Str. 15, 55129 Mainz, Tel. 5 05 44
- BURCHERT, Dieter, Dr. med., III. Med. Klinik, Abt. Endokrinologie
- BUSERT, Christoph, Dr. med., Neurochirurgische Klinik und Poliklinik
- CALLAWAY, Angelika, Dr., Poliklinik für Zahnerhaltungskunde
- CEBUC, Monika, Dr. med., Transfusionszentrale, Tel. 17-32 18
- CLAS, Werner, Dipl.-Ingenieur, II. Medizinische Klinik und Poliklinik, Tel. 17-26 94
- CLAUS, Hermann, Dr. med., Klinik für Anästhesiologie
- CLAUSNER, Axel, Dr. med., Klinik und Poliklinik für Kinderchirurgie, Tel. 17-22 21
- COERDT, Wiltrud, Dr. med., Abteilung für Kinderpathologie, Tel. 17-73 33
- COLLO, Jutta, Klinik für Anästhesiologie, Tel. 17-71 75. Privat: Südring 211, 55128 Mainz, Tel. 3 52 03
- CONRADI, Roland, Dr. med., Transfusionszentrale, Tel. 17-32 18/22 63
- CORTÉS, Jose, Dr. med., Institut für Rechtsmedizin
- DAMBACH, Andrea, Dipl.-Chemikerin, *Experimentelle Zahnheilkunde*
- DANIELLO, Sandra, Dr., Institut für Medizinische Mikrobiologie, Tel. 17-71 47. Privat: Drususstr. 1, 55131 Mainz
- DARABI, Kambiz, Dr. med., Neurochirurgische Klinik und Poliklinik
- DAUBLÄNDER, Monika, Dr. med., Dr. med. dent., Poliklinik für Zahnärztliche Chirurgie
- DAUM, Thomas, Dr. rer. nat., III. Med., Pneumologie
- DAVID, Matthias, Klinik für Anästhesiologie
- DECKER, Thomas, III. Med. Klinik, Hämatologie

- DELMO, Cynthia, Dr. med., Psychiatrische Klinik und Poliklinik
- DEMUTH, gang, Dr. rer. nat., Dipl.-Psychologe, Psychiatrische Klinik, Tel. 17-25 98. Privat: Moritzstr. 14 B, 55130 Mainz, Tel. 8 37 17
- DEPRÉS, Daniela, Dr. med., III. Med. Klinik, Schwerpunkt Hämatologie
- DEPTA, Arno Ludwig, Klinik für Anästhesiologie
- DERIGS, Hans Günter, Dr. med., III. Medizinische Klinik, Schwerpunkt Hämatologie
- DIAZ, Maria, Dr. med., Klinik und Poliklinik für Nuklearmedizin, Tel. 17-24 48
- DIEFENBACH, Klaus, Dr. med., Klinik und Poliklinik für Nuklearmedizin
- DIETRICH, Helmut, Dr. med. dent., Poliklinik für Prothetik
- DIETZ, Carmen, Klinik für Anästhesiologie
- DIETZ, Ulrich, II. Medizinische Klinik u. Poliklinik
- DILGER, Jürgen, Dr. med., Poliklinik für Kieferorthopädie
- DITTRICH, Helmut-Matthias, Dr. med., Kinderklinik und Kinderpoliklinik, Tel. 17-26 42. Privat: Bastion Martin 16, 55131 Mainz
- DOETSCH, Stephanie, Dr. med., Klinik für Anästhesiologie. Privat: Trajanstr. 1, 55131 Mainz
- DOHMEN, Guido, Dr. med., Klinik für Herz-, Thorax- u. Gefäßchirurgie, Tel. 17-23 88
- DOLL, Gerhard, Dr. med., Dr. med. dent., Poliklinik für Kieferorthopädie, Tel. 17-30 30. Privat: Am Fort Elisabeth 17, 55131 Mainz, Tel. 57 20 76
- DOMS, Rosemarie, Dipl.-Psychologin, Klinik und Poliklinik f. Psychosomatische Medizin u. Psychotherapie. Privat: Albanusstr. 63, 55128 Mainz
- DOSCH, J., Institut für Toxikologie, Abt. für Angewandte Toxikologie
- DRIES, Volker, Dr. med., Institut für Pathologie
- DRUMM, Karina, Dipl.-Biol., III. Med. Klinik, Pneumologie
- DUCHMANN, Rainer, Dr. med., I. Med. Klinik
- DUDA, Dorothea, Dr. med., Klinik für Anästhesiologie. Privat: Marienstr. 9, 55124 Mainz, Tel. 4 56 22
- DUTKOWSKI, Philipp, Dr. med., Klinik und Poliklinik für Allgemein- und Abdominalchirurgie
- EBERLE, Balthasar, Dr. med., Klinik für Anästhesiologie, Tel. 17-25 19/35 70
- EBINGER, Friedrich, Dr. med., Kinderklinik und Kinderpoliklinik
- ECKARDT, Anke, Dr. med., Orthopädische Klinik und Poliklinik
- ECKHARDT, Annegret, Dr. med., Klinik und Poliklinik für Psychosomatische Medizin und Psychotherapie
- EHLERT, Karoline, Kinderklinik und Kinderpoliklinik
- EHRENBERG-KIECKEBUSCH, Waltraud, Akad. Direktorin, Dr. rer. nat., Institut für Zoologie. Privat: Alfred-Mumbächer-Str. 38, 55128 Mainz, Tel. 3 33 12
- EHRENTHAL, ram, Dr. med., Dr. rer. nat., Institut für Klinische Chemie und Laboratoriumsmedizin. Privat: Zukunftstr. 29, 55130 Mainz, Tel. 8 77 88
- EHRHARDT, Christine, Dr., *Zahnerhaltungskunde*
- EINIG, Monika, Dr. med., Klinik für Anästhesiologie, Tel. 17-71 75. Privat: Friedensstr. 45, 65189 Wiesbaden, Tel. (06 11) 7 42 31
- EINSIEDEL, Ekkehard, Dr., Dipl.-Psychologe, Kinderklinik, Tel. 17 25 57/27 84. Privat: Draiser Str. 76, 55128 Mainz, Tel. 3 37 65
- EKERT, O., Dr. med. dent., Klinik für Mund-, Kiefer- und Gesichtschirurgie
- ELICH, Dirk, Dr. med., Klinik für Anästhesiologie
- ENDLER, Claus, Dr. med., Klinik für Kommunikationsstörungen, Tel. 17-24 49. Privat: Auf dem Stielchen 1, 55130 Mainz
- ENGEL, Veronika, Klinik und Poliklinik für Kinderchirurgie
- ENGELBACH, Martin, Dr. med., III. Med., Endokrinologie
- ERB, Oliver, Dr. med., Klinik für Kommunikationsstörungen
- ERDMANN, Klaus, Dr. med., Klinik für Anästhesiologie. Privat: Lennebergstr. 14, 55124 Mainz, Tel. 46 62 75
- ERNST, Claus-Peter, Dr., Akad. Rat., Poliklinik für Zahnerhaltungskunde
- ESPINOLA-KLEIN, Christina, Dr. med., II. Medizinische Klinik und Poliklinik
- ESRITI, Answar, Dr. med., Hals-, Nasen- und Ohrenklinik
- ESSIG, Karl-Michael, Dr. med., III. Med., Pneumologie
- EZER, E., Dr. med., Klinik für Anästhesiologie
- FASSBENDER, Karen, Dr. med., Augenklinik und Poliklinik
- FAUST, Pio, Dr. med., Klinik für Anästhesie
- FAUTH, Ulrich, Dr., Klinik für Anästhesiologie. Privat: Schäferweg 17a, 65207 Wiesbaden
- FELL, Jürgen, Dr. med., Psychiatrische Klinik und Poliklinik
- FEURING, Martin, Dr. med., Transfusionszentrale, Tel. 17-32 18/22 63
- FICHTNER, Jan-Dieter, Dr. med., Urologische Klinik u. Poliklinik. Privat: Albanusstr. 59, 55128 Mainz
- FICHTNER, Klaus, Dr. med., Klinik für Anästhesiologie

- FILIPAS, Dragana, Urologische Klinik und Poliklinik. Privat: Im Münchfeld 60, 55122 Mainz
- FILIPPI, R., Dr. med., Neurochirurgische Klinik und Poliklinik
- FINK, Thorsten, Dr. med., Institut f. Rechtsmedizin
- FISCHBECK, Sabine, Dipl.-Psych., Abt. für Medizinische Psychologie und Medizinische Soziologie, Tel. 39-59 39
- FISCHER, Berthold, Dr. med., III. Medizinische Klinik, Schwerpunkt Pneumologie. Privat: Richard-Wagner-Str. 7, 55294 Bodenheim
- FISCHER, Steffen, Kinderklinik und Kinderpoliklinik
- FISCHER, Thomas, Dr. med., III. Med. Klinik, Schwerpunkt Hämatologie
- FISCHER, Thomas, Dr. med., II. Med. Klinik und Poliklinik
- FITZEK, Clemens, Dr. med., Institut für Neuroradiologie
- FLEISCHER, Susanne, Dr., Klinik für Kommunikationsstörungen
- FLOHR, Thomas, III. Med. Klinik, Schwerpunkt Hämatologie
- FÖRSTER, Gregor, Dr. med., III. Medizinische Klinik, Schwerpunkt Endokrinologie
- FORST, Thomas, Dr. med., III. Medizinische Klinik, Schwerpunkt Endokrinologie
- FRICKE, Gerald, Kinderklinik u. Kinderpoliklinik
- FRIES, Georg, Dr. med., Neurochirurgische Klinik und Poliklinik
- FRISCH, Lars, Augenklinik und Poliklinik
- FRITZ, Gerhard, Dr. rer. nat., Abt. für angewandte Toxikologie
- FROMMELD, Torsten, Dr. med., Hals-, Nasen- und Ohrenklinik
- FUENTES-BELTRAN, Raul, Dr. med., Hals-, Nasen- und Ohrenklinik
- FÜRDERER, Sebastian, Dr. med., Orthopädische Klinik und Poliklinik
- GAMM, Heinold, Dr. med., III. Medizinische Klinik, Schwerpunkt Hämatologie, Tel. 17-72 43, Sekretariat: Tel. 17-72 44. Privat: Vogelsbergstr. 19, 55129 Mainz, Tel. 50 97 38
- GARTENSCHLÄGER, Martin, Dr. med., Klinik und Poliklinik für Radiologie
- GATH, Ingolf, Dr. rer. nat., Pharmakologisches Institut, Tel. 17-31 74/44 18, Fax 17-66 11, [gath@mzdmza.zdv.uni-mainz.de]
- GAWEHN, Joachim, Dr. med., Institut für Neuroradiologie
- GEISERT, Manfred, Akad. Direktor, Dr. phil. nat., Dipl.-Chemiker, Institut für Physiologische Chemie und Pathobiochemie, Tel. 39-58 96. Privat: Ehrhardstr. 16, 55131 Mainz, Tel. 5 43 45
- GENITSARIOTIS, Ruth, Dr. rer. nat., Institut f. Medizinische Mikrobiologie. Privat: Am Sportfeld 3, 55278 Mommenheim, Tel. (0 61 38) 17 87
- GENTH-ZOTZ, Sabine, Dr. med., II. Med. Klinik und Poliklinik
- GERHARDS, Frank, Dr. med., Dr. med. dent., Klinik für Mund-, Kiefer- und Gesichtschirurgie, Augustusplatz 2
- GERLACH, Ruth, Dr. med., Klinik für Geburtshilfe und Frauenkrankheiten, Tel. 17-26 56. Privat: Am Fort Heiligkreuz 6, 55131 Mainz
- GERVAIS, Hendrik, Klinik für Anästhesiologie. Privat: Walpodenstr. 15, 55116 Mainz, Tel. 23 59 04
- GEYGER, Jochen, Psychiatrische Klinik und Poliklinik
- GHORBANI, Mohamad, Dr. med., Augenklinik und Poliklinik
- GIESLER, Jürgen M., Dipl.-Psych., Abt. f. Med. Psychologie und Med. Soziologie, Tel. 39-38 57
- GILFRICH, Christian, Urologische Klinik und Poliklinik
- GILLITZER, Rolf, Urologische Klinik u. Poliklinik
- GINAP, T., Dr. rer. nat., Pharmakologisches Institut, Tel. 17-31 92
- GLASSER, Petra, Poliklinik für Zahnärztliche Chirurgie
- GLOE, Thorsten, Dr. rer. nat., Institut für Physiologie und Pathophysiologie, Tel. 39-59 24
- GLOGER, Josefine, III. Med. Klinik, Pneumologie
- GÖDDERZ, Werner, Dr. med., I. Med. Klinik
- GÖLLNER, Gerhard, Dipl.-Biol., III. Med. Klinik, Schwerpunkt Hämatologie
- GÖNNER, Ursula, Dr. med., Klinik und Poliklinik für Allgemein- und Abdominalchirurgie
- GÖRGES, Rainer, Dr. med, Klinik und Poliklinik für Nuklearmedizin, Tel. 17-24 58
- GÖTZ, Hermann, Dipl.-Physiker, Experimentelle Zahnheilkunde
- GOHLKE, Frank, Dr. med., I. Med. Klinik
- GOSEPATH, Jan, Dr. med., Hals-Nasen-Ohrenklinik
- GOSEPATH, Katrin, Dr. med., Hals-Nasen-Ohrenklinik
- GRAF-MORGENSTERN, Mechthild, Psychiatrische Klinik und Poliklinik
- GREBE, Peter, Dr. med., Klinik und Poliklinik für Radiologie
- GREIF-HIGER, Gertrud, Dr. med., Klinik und Poliklinik für Psychosomatische Medizin und Psychotherapie
- GRIMM, Werner, Dr. rer. nat., Klinik und Poliklinik für Nuklearmedizin, Tel. 17-26 78. Privat: Martin-Kirchner-Str. 1, 55128 Mainz, Tel. 3 48 17

- GRÖTZ, Knut-Achim, Dr. med., Dr. med. dent., Klinik für Mund-, Kiefer- und Gesichtschirurgie
- GRÖZINGER, Michael, Dr. med., Psychiatrische Klinik und Poliklinik, Tel. 17-21 34
- GROMBACHER, Thomas, Dr. rer. nat., Abteilung für angewandte Toxikologie
- GRUBER, Gudrun, Dr. vet. med., Tel. 17-31 25, Institut für Medizinische Mikrobiologie. Privat: Löhrrstr. 20, 55450 Langenlonsheim
- GRÜNDER, Gerhard, Dr. med., Psychiatrische Klinik und Poliklinik
- GRZIMEK, Anselm, Dr., Klinik und Poliklinik für Unfallchirurgie
- GRZIMEK, Natascha, Dipl.-Biol., Institut für Virologie
- GUTH, Stefan, Dr. med., Klinik und Poliklinik für Herz-, Thorax- u. Gefäßchirurgie, Tel. 17-23 88
- HAAS, Simone, Abt. für Angewandte Toxikologie
- HABERMEHL, Pirmin, Kinderklinik
- HACKEL, Roland, Dr. rer. nat., Akad. Direktor, Tel. 17-73 57, Institut für Rechtsmedizin. Privat: Bebelstr. 26, 55128 Mainz, Tel. 3 43 48
- HÄRTTER, Sebastian, Dr. med., Psychiatrische Klinik und Poliklinik
- HÄRTWIG, Thomas, Poliklinik für Prothetik
- HAFNER, Gerd, Dr., Institut für Klinische Chemie und Laboratoriumsmedizin
- HAGEDORN, Barbara, Poliklinik für Zahnerhaltungskunde
- HALL, Birgit, Dr. med., Klinik für Anästhesiologie
- HAMM, Henriette, Dr. med., Klinik und Poliklinik für Geburtshilfe und Frauenkrankheiten
- HAMMES, Elke, Dr. med., Psychiatrische Klinik und Poliklinik, Tel. 17-21 57
- HANAUER, Dietmar, Dr. med. dent., Poliklinik für Zahnärztliche Chirurgie
- HANISCH, Guido, Dr. med., Klinik und Poliklinik für Allgemein- und Abdominalchirurgie
- HANSEN, Christiane, Dr., III. Medizinische Klinik, Endokrinologie
- HANSEN, Christiane, Dr. med., Klinik und Poliklinik für Neuroradiologie
- HANSEN, Matthias, Dr. med., Klinik und Poliklinik für Unfallchirurgie
- HARDERS, Christina, Dipl.-Biol., III. Med. Klinik, Schwerpunkt Hämatologie
- HARDT, Jürgen, Dr. med., Klinik und Poliklinik für Psychosomatische Medizin und Psychotherapie
- HARLOFF, Patrick, Dr. med., II. Medizinische Klinik und Poliklinik
- HARSCH-MENZEL, Gudrun, Klinik für Anästhesiologie
- HARTJE, Horst, Dr. med., Klinik f. Anästhesiologie. Priv.: Holunderweg 19, 55128 Mainz, Tel. 36 83 76
- HARTWIG, Udo Frank, Dr. rer. physiol., III. Med. Klinik und Poliklinik, Hämatologie
- HASSDENTEUFEL, Armin, Dr., Klinik und Poliklinik für Allgemein- und Abdominalchirurgie
- HAUF, Barbara, Dr. med. (freigestellt), Klinik für Anästhesiologie
- HAWIGHORST, Sabine, Dr. med., Klinik und Poliklinik für Geburtshilfe und Frauenkrankheiten
- HECKER, Andreas, Dr. med., Klinik und Poliklinik für Allgemein- und Abdominalchirurgie
- HEGEL, Walter, Dr. med., Augenklinik, Tel. 17-31 30
- HEHNER, Britta, Dr., *Zahnerhaltungskunde*, Tel. 17-30 58. Privat: Wielandstr. 23, 65187 Wiesbaden, Tel. (06 11) 84 29 34
- HEIKE, Michael, Dr. med., I. Med. Klinik. Privat: Am Kühborn 2, 55129 Mainz, Tel. 50 96 01
- HEIMANN, Axel, Tierarzt, Institut für Neurochirurgische Pathophysiologie
- HENRICH, Georg Michael, Dott./Univ. Ancona, Dr. med., Klinik und Poliklinik für Mund-, Kiefer- und Gesichtschirurgie, Augustuspl. 2
- HELL, gang, Dr. med., Institut für Medizinische Mikrobiologie und Hygiene
- HELMREICH-BECKER, Ilka, Dr. med., I. Med. Klinik
- HENGSTENBERG, Matthias, Dr. med. dent., Poliklinik für Prothetik, Zahnärztliche Prothetik, Augustusplatz 2, Tel. 17-22 11
- HENGSTLER, Jan, Dr., Abt. für Angewandte Toxikologie, Tel. 17-31 15
- HENNES, Hans Jürgen, Dr. med., Klinik für Anästhesiologie, Tel. 17-22 67, Fax 17-34 40
- HERBSTHOFER, Bernd, Dr. med., Orthopädische Klinik und Poliklinik
- HERR, gang, I. Med. Klinik
- HERRMANN, Elke, Dr. med., Klinik für Anästhesiologie, Tel. 17-71 55. Privat: Kettelerstr. 8, 55270 Zornheim
- HERTEL, Frank, Dr. med., Augenklinik und Poliklinik
- HESS, Georg, III. Med. Klinik, Schwerpunkt Hämatologie
- HEUN, Reinhard, Psychiatrische Klinik, Tel. 17-21 45
- HEUSSEL, Claus Peter, Dr. med., Klinik und Poliklinik für Radiologie, [heussel@goofy.zdv.uni-mainz.de]
- HEUSSEL, Gudula, III. Med. Klinik, Schwerpunkt Hämatologie
- HEY, Otto, Dr. med., Neurochirurgische Klinik, Tel. 17-27 47
- HIDEGHÉTY, Marcus, Poliklinik für Prothetik
- HIENER, Peter, Dr. med., Poliklinik für Zahnärztliche Chirurgie

- HILKER, Michael, Dr. med., Klinik u. Poliklinik für Herz-, Thorax- u. Gefäßchirurgie, Tel. 17-23 88
- HILLER, Benjamin, Klinik für Anästhesiologie
- HITZLER, Walter Erich, Dr. med., Direktor der Transfusionszentrale, Tel. 17-32 11
- HOCHGESAND, Dirk, Dr. med., Augenklinik und Poliklinik
- HÖCKEL, Stefan, Dr. Dr., Orthopädische Klinik. Privat: Am Rosengarten 26, 55131 Mainz, Tel. 83 25 30
- HOEFFELMAN, Hans, Dr. med., Neurologische Klinik. Privat: Feldbergstr. 26, 55118 Mainz, Tel. 67 28 29
- HÖHLER, Thomas, Dr. med., I. Med. Klinik
- HÖTKER, Ulrich, Dr. med., Klinik und Poliklinik für Unfallchirurgie
- HOFER, Bernhard, Dr. med., Klinik und Poliklinik für Allgemein- und Abdominalchirurgie
- HOFMANN, Ludwig, Dr. med., Klinik für Anästhesiologie
- HOFMANN, Manfred, Dr. med., Klinik und Poliklinik für Geburtshilfe und Frauenkrankheiten
- HOHENFELLNER, Katharina, Kinderklinik und Kinderpoliklinik
- HOHENSEE, Alexander, Dr. med. dent., *Kieferorthopädie*, Augustusplatz 2, Tel. 17-30 40
- HOLTAPPELS, Rafaela, Dipl.-Biol., Institut für Virologie
- HOLZER, Ralf, Dr. med., Klinik und Poliklinik für Herz-, Thorax- und Gefäßchirurgie
- HOPF, N., Dr. med., Neurochirurgische Klinik und Poliklinik
- HORSTICK, Georg, Dr. med., II. Med. Klinik und Poliklinik
- HUBBERT, Magdalena, Dr. med., Klinik u. Poliklinik für Psychosomatische Medizin und Psychotherapie. Privat: Hultschinerstr. 4, 55131 Mainz
- HÜWEL, Norbert, Dr. med., *Neurochirurgie*, Tel. 17-23 94
- HUHN, Peter, Dr. med., Akad. Oberrat, Anatomisches Institut, Tel. 39-41 81
- HULTSCH, Thomas, Dr. med., Hautklinik
- HUMKE, Thorsten, Dr. med., Orthopädische Klinik und Poliklinik
- HUMPL, Tilman, Dr. med., Kinderklinik
- HUNDEMER, Hans-Peter, Klinik und Poliklinik für Neurologie
- HUSMANN, Matthias, Dr. med., Institut für Mikrobiologie, Tel. 17-28 65. Privat: Domitianstr. 17a, 55126 Mainz, Tel. 47 90 87
- HUTH, Ralf Günter, Kinderklinik und Kinderpoliklinik. Privat: Beuthenerstr. 37, 55131 Mainz
- IBE, Michael, Dr. med., I. Med. Klinik
- JACOB, Roland, Dr. med., Hals-, Nasen- und Ohren-Klinik und Poliklinik
- JAGE, Brigitte, Klinik für Anästhesiologie
- JAHN, Bernhard, Dr. med., Institut für Medizinische Mikrobiologie und Hygiene
- JAHN, Robert, Dr. med., Augenklinik u. Poliklinik
- JANIK, Ralph, Dr. med., Klinik für Anästhesiologie, Tel. 17-71 75. Privat: Buchenweg 13, 55128 Mainz, Tel. 36 40 70
- JARMANN, Elisabeth, Dr. med., Hautklinik
- JASTROW, Holger, Anatomisches Institut, Tel. 39-46 17
- JENDRYSIK, Udo, Dr. rer. physiol., Dipl.-Informatiker, Institut für Statistik und Dokumentation, [jen@imsd.uni-mainz.de]. Privat: Vogelsbergstr. 47, 55129 Mainz
- JOB, Gudrun, Dr. med. dent., Poliklinik für Zahnerhaltungskunde
- JOHN, Hans-Dieter, Dr. med., Institut für Pathologie, Tel. 17-73 07
- JONAS, Daniel, Dr. med., Institut für Medizinische Mikrobiologie, Tel. 17-31 28. Privat: Küpperstr. 4, 55543 Bad Kreuznach
- JONNLEIT, Helmut, Dr. med., Hautklinik
- JUCHEMS, Eva, Dr. med., Hautklinik
- JUNG, Detlev, Dr. med., Institut für Arbeits- und Sozialmedizin, Tel. 17-32 02
- JUNG, Dirk, Dr. med., III. Med. Klinik, Schwerpunkt Hämatologie
- KAISER, T., Dr. med., Hautklinik
- KALDENBACH, Titus, Dr. med., Hals-, Nasen- und Ohrenklinik
- KALLEN, Karl-Josef, Dr. med., I. Med. Klinik
- KALTENBORN, Harald, Dr. med., Klinik und Poliklinik für Radiologie
- KAMIAR-GILANI, Roja, Dr. med., Klinik und Poliklinik für Radiologie
- KAMIN, gang, Dr. med., Kinderklinik, Bau 107
- KANN, Peter, Dr. med., III. Med. Klinik, Abt. f. Innere Medizin mit Schwerpunkt Endokrinologie
- KANZLER, Stephan, Dr. med., I. Med. Klinik
- KASPAR-KÖNIG, Walter, Klinik und Poliklinik für Herz-, Thorax- u. Gefäßchirurgie, Tel. 17-23 88
- KAUCZOR, Hans-Ulrich, Dr. med., Klinik und Poliklinik für Radiologie, [kauczor@goofy.zdv.uni-mainz.de]
- KAUFMANN, Thomas, Dr. med., Institut für Rechtsmedizin
- KAUL, Markus, Apotheker, Institut für Medizinische Mikrobiologie, Tel. 17-31 44
- KEILMANN, Annerose, PD Dr. med., Klinik für Kommunikationsstörungen
- KELLNER, Roland, Dr. med., Institut für Physiologische Chemie u. Pathobiochemie, Tel. 39-58 95

- KENTNER, Rainer, Dr. med., Klinik für Anästhesiologie. Privat: Oberer Dorfgraben 14b, 55130 Laubenheim
- KERN, Martin, Dr. med., II. Medizinische Klinik und Poliklinik
- KERN, Thomas, Dr. med., Klinik f. Anästhesiologie
- KERSJES, Wilhelm, Dr. med., Klinik und Poliklinik für Radiologie
- KESSEL, Gerhard, Dr. med., Neurochirurgische Klinik. Privat: Kleiststr. 30, 55543 Bad Kreuznach, Tel. (06 71) 6 67 91
- KESSELER-SCHELER, Stefanie, Dipl.-Psychologin, Klinik und Poliklinik für Psychosomatische Medizin und Psychotherapie
- KESSLER, Markus, Klinik und Poliklinik für Kinderchirurgie
- KHALEDPOUR, Cyrus, Dr. med., Anatomisches Institut, Tel. 39-31 39
- KIENAST, Klaus Heinz, Dr. med., Dipl.-Chemiker, III. Medizinische Klinik, Schwerpunkt Pneumologie. Privat: Karl-Sieben-Str. 12a, 55268 Nieder-Olm
- KIENINGER-BAUM, Dorothée, Kinderklinik. Privat: Taunusstr. 33, 55118 Mainz
- KIESEL, Sabine, Institut für Toxikologie, Abt. für Angewandte Toxikologie
- KIRSCH, Berthold, Dr. med., Klinik und Poliklinik für Unfallchirurgie
- KIRSCH, Delia, Dr. med., Klinik und Poliklinik für Allgemein- und Abdominalchirurgie
- KLAGES, Ulrich, Dr. phil., Dipl.-Psychologe, *Kieferorthopädie*, Augustusplatz 2, Tel. 17-30 40
- KLAWE, Christoph, Dr. med., Psychiatrische Klinik und Poliklinik
- KLEIN, Christoph, Dipl.-Biologe, Dr., Institut für Pathologie
- KLEINERT, Hartmut, Dr. rer. nat., Akad. Rat, Pharmakologisches Institut, Tel. 17-32 45/68 36, Fax 17-66 11, [kleinert@mzdmza.zdv.uni-mainz.de]
- KLEINHEISTERKAMP, Ursula, Dr. med., Akad. Direktorin, Klinik für Anästhesiologie, Tel. 17-25 73. Privat: Münsterstr. 17, 55116 Mainz, Tel. 23 40 24
- KLEPSCH, Matthias, Dr. med., Klinik und Poliklinik für Unfallchirurgie
- KLIMEK, Ludger, Dr. med., Hals-Nasen-Ohren-Klinik, Poliklinik
- KLOUCHE, Mariam, Dr. med., Institut für Med. Mikrobiologie und Hygiene
- KNAPP, Jürgen, Urologische Klinik und Poliklinik
- KNOLLE, Percy, Dr. med., I. Med. Klinik
- KNUF, Markus, Kinderklinik und Kinderpoliklinik
- KOCH, Anja, Klinik für Anästhesiologie
- KOCH, Jan Oliver, Dipl.-Biol., Institut für Virologie
- KÖBLER, Andrea, Klinik für Anästhesiologie
- KÖHLER, Jürgen, Dr. med., Klinik und Poliklinik für Neurologie
- KOELSCH, Bernhard, Dr. med., II. Med. Klinik und Poliklinik
- KÖPPEN, Andrea, Dr. rer. nat., Institut für Physiologie und Pathophysiologie, Tel. 39-52 03
- KÖRNER, Frank, Dipl.-Biol., Institut für Virologie
- KOHLER, Birgit, Dr. med., Hals-, Nasen- und Ohrenklinik
- KOHLSCHEIDT, Nicolai, Dr. med., *Kinderpathologie*
- KOHLMEYER, Birgit, Poliklinik für Prothetik
- KOHNEN, gang, Dr. rer. nat., Abt. für Hygiene
- KOLB, Stefanie, Kinderklinik u. Kinderpoliklinik
- KOLBE, Karin, Dipl.-Biologin, Dr. med., III. Med. Klinik und Poliklinik, Schwerpunkt Hämatologie, Tel. 17-27 12
- KOLBENSCHLAG, Christian, III. Med. Klinik, Pneumologie
- KOLLING-PFEIL, Jeanne, Dr. med., Augenklinik und Poliklinik
- KOPP, Helmut, Dr. med., II. Medizinische Klinik u. Poliklinik. Privat: Trajanstr. 10, 55131 Mainz
- KRÄMER, ram, Kinderklinik. Privat: Auf der Morgenweide 25, 55276 Oppenheim
- KRAHN, Volker, Dr. med., Akad. Direktor, Anatomisches Institut, Tel. 39-22 40
- KRAUSE, Marc, Dr. med., Orthopädische Klinik und Poliklinik
- KRAUTHAUSER, Helmut, Dipl.-Psychologe, Klinik und Poliklinik für Psychosomatische Medizin und Psychotherapie
- KREITNER, Karl-Friedrich, Dr. med., Klinik u. Poliklinik f. Radiologie, Tel. 17-67 83. Privat: Am Mainzer Weg 12, 55127 Mainz, Tel. 47 67 06
- KRISCHEK, Oliver, Dr. med., Orthopädische Klinik und Poliklinik
- KRUMMENAUER, Frank, Institut für Medizinische Statistik und Dokumentation, [krummi@imsd.uni-mainz.de]
- KÜCHLE, Raphael, Dr. med., Klinik und Poliklinik für Allgemein- und Abdominalchirurgie
- KÜLLMER, Klaus, Dr. med., Orthopädische Klinik und Poliklinik
- KÜPPERS, Gudrun, Dr. med., Institut für Klinische Chemie und Laboratoriumsmedizin
- KÜSTNER, Ernst, Dr. med., III. Medizinische Klinik, Schwerpunkt Endokrinologie
- KÜSTNER, Eva, Dipl.-Psych., III. Med., Endokrinologie
- KUFFNER, Hans-Dieter, Dr. med. dent. und Arzt, *Mund-, Kiefer- und Gesichtschirurgie*, Tel. 17-30 82

- KUIP, Heiko v. d., Dipl.-Biol., III. Med. Klinik, Schwerpunkt Hämatologie
- KUNKEL, Martin, Dr. med., Dr. med. dent., Klinik für Mund-, Kiefer- und Gesichtschirurgie
- KUNT, Thomas, Dr. med., III. Med., Endokrinologie
- KUNZ, Maria, Dr. med., Transfusionszentrale, Tel. 17-73 21
- KUPFERWASSER, Leon Iri, Dr. med., II. Medizinische Klinik und Poliklinik
- KUROCZYNSKI, Wlodzimierz, Dr. med., Klinik und Poliklinik für Herz-, Thorax- und Gefäßchirurgie, Tel. 17-23 88
- KURZ, Gisela, Dr. med., II. Medizinische Klinik und Poliklinik
- KURZ, Sabine, Dipl.-Biol., Institut für Virologie
- KUSCHE, Norbert, Klinik und Poliklinik für Unfallchirurgie
- LAKATOSH, Andrea, Dr. med. dent., Poliklinik für Zahnärztliche Chirurgie
- LAKATOSH, Karoly, Dr. med., Kinderklinik und Kinderpoliklinik
- LANG, Werner, Dr. rer. nat., Institut für Physiologie und Pathophysiologie, Tel. 39-57 78
- LATORRE, Frederico, Klinik für Anästhesiologie
- LAUBERT, Anne, Klinik für Anästhesiologie
- LECHER, Bernd, Dr. med. vet., Institut für Physiologie und Pathophysiologie, Tel. 39-52 03
- LEHNERT, Erik, Dr. med., II. Medizinische Klinik und Poliklinik
- LEICHER-DÜBER, Annegret, Institut f. Klinische Strahlenkunde. Privat: An den Weiden 7, 55127 Mainz
- LEINEN, Stefan, Klinik für Anästhesiologie
- LEISSNER, Joachim, Dr. med., Urologische Klinik u. Poliklinik. Privat: Rieslingstr. 44, 55128 Mainz
- LENSCH, Eckart, Dr. med., Klinik und Poliklinik für Neurologie
- LEYSER, Karl-Heinz, Klinik f. Anästhesiologie, Tel. 17-27 45. Privat: Moritzstr. 8, 55130 Mainz, Tel. 83 21 76
- LICHTWALD, Klaus, Dr. rer. nat., Privatdozent, III. Medizinische Klinik, Endokrinologie, Tel. 17-72 68
- LIEBRICH, Andreas, II. Medizinische Klinik und Poliklinik
- LINDAUER, Markus Hermann, Dr. med., III. Medizinische Klinik, Hämatologie
- LINDEMAN, Vivien, Dr. med., Augenklinik und Poliklinik
- LINGENFELDER, Stephanie, Dr. med. dent., Poliklinik für Kieferorthopädie, Augustusplatz 2
- LINKE, Frank, Dr. med., Klinik und Poliklinik für Kinderchirurgie, Tel. 17-68 64
- LIPPERT, Karl-Ludwig, Dipl.-Ingenieur, Tel. 17-24 49, Klinik für Kommunikationsstörungen. Privat: Im Kirschgarten 17a, 55263 Wackernheim
- LIPPOLD, Beatrice, Dr. med. dent., Poliklinik für Kieferorthopädie
- LIPPOLD, Rainer, Dipl.-Phys., Institut für Medizinische Statistik und Dokumentation, Tel. 17-71 43, [li@imsd.uni-mainz.de]. Privat: Selztalstr. 139, 55218 Ingelheim, Tel. (0 61 32) 40 92
- LIPPS, Beate, Dipl.-Psych., Abteilung für Medizinische Psychologie und Medizinische Soziologie, Tel. 39-52 90
- LÖRCH, Bernhard, Dipl.-Psychologe, Psychiatrische Klinik und Poliklinik, Tel. 17-21 46
- LÖW, Roland, Dr. med., Klinik u. Poliklinik für Radiologie
- LÖWE, Andrea, Dr. med., Orthopädische Klinik und Poliklinik
- LOHMANN, Sabine, Dr. med., Hautklinik
- LOHMANN, Volker, Dipl.-Biol., Institut f. Virologie
- LOTT, Carsten, Klinik für Anästhesiologie
- LOTZ, Johannes, Dr. med., Institut für Klinische Chemie und Laboratoriumsmedizin
- LUCKHAUPT-KOCH, Kornelia, Dr. med., Klinik für Anästhesiologie
- LÜDER, Günther, Klinik und Poliklinik f. Neurologie
- LÜHR, T., Dr. med., Klinik und Poliklinik für Allgemein- und Abdominalchirurgie
- MACCHIELLA, Doris, Dr., Klinik und Poliklinik für Geburtshilfe und Frauenkrankheiten. Privat: Germanikusstr. 8, 55131 Mainz
- MACHMERTH, R., Dr., Institut für Medizinische Mikrobiologie und Hygiene
- MAEURER, Markus, Dr. med., Institut für Medizinische Mikrobiologie u. Hygiene, Tel. 17-31 44
- MAGERL, Walter, Dr. rer. biol. hum., Institut für Physiologie u. Pathophysiologie, Tel. 39-52 18
- MAHLKE, Martina, Dr. med., Klinik und Poliklinik für Geburtshilfe und Frauenkrankheiten
- MAIDHOF, Armin, Akad. Direktor, Dr. rer. nat., Tel. 39-52 27, Institut für Physiologische Chemie und Pathobiochemie. Privat: Im Sampel 54, 55246 Mainz, Tel. (0 61 43) 6 94 23
- MAKOWSKI, Thomas, II. Medizinische Klinik und Poliklinik
- MANN, Bernd, Dr. med., Klinik und Poliklinik für Allgemein- und Abdominalchirurgie
- MANN, Klaus, Dr. med., Psychiatrische Klinik und Poliklinik, Tel. 17-35 96
- MANN, Markus, Dr. med., Klinik und Poliklinik für Allgemein- und Abdominalchirurgie
- MANN, Simona, Institut für Zahnärztliche Werkstoffkunde und Technologie

- MANNHARDT-LAAKMANN, Wilma, Dr., Kinderklinik und Kinderpoliklinik. Privat: St. Sebastian-Str. 14, 55128 Mainz
- MANTZKE, Ursula, Dr. med., Klinik für Anästhesiologie
- MARG, Nils, Neurologische Klinik und Poliklinik. Privat: Rantulfstr. 32 c, 55294 Bodenheim
- MARKIEFKA, U., Dr. med. dent., Poliklinik für Kieferorthopädie
- MAUER, Dietmar, Dr. med., Klinik für Anästhesiologie, Tel. 17-73 66
- MAYER, Anna, Dr. rer. nat., Institut für Virologie
- MAYER, Eckhard, Klinik und Poliklinik für Herz-, Thorax- und Gefäßchirurgie, Tel. 17-68 94
- MAYER-POPKEN, Ottfried, Dr. rer. nat., Institut für Arbeits- und Sozialmedizin, Tel. 17-31 19. Privat: Am Rheinhessenblick 24b, 55296 Harxheim, Tel. (0 61 38) 67 16
- MEINERT, Rolf, Dipl.-Stat., Institut für Statistik und Dokumentation, [meinert@imsd.uni-mainz.de]
- MELCHIOR, Sebastian, Dr. med., Urologische Klinik und Poliklinik
- MELCHIOR, Ralph Jochen, Dr. med., Kinderklinik
- MENGE, Peter, Dr. med., Hals-Nasen-Ohren-Klinik und Poliklinik
- MENGEL, Karl-Eugen, Kinderklinik
- MENGER, Hartmut, Dr. med., Kinderklinik. Privat: Backhaushohl 10, 55128 Mainz
- MENZEL, T., Dr. med., II. Med. Klinik u. Poliklinik
- METZMANN, Ute, Dr. med., Klinik und Poliklinik für Radiologie
- MEURER, Andrea, Dr. med., Orthopädische Klinik und Poliklinik
- MEWES, Torsten, Dr. med., Hals-, Nasen- und Ohren-Klinik und Poliklinik
- MEYER, Heinz-Georg, Dr. rer. nat., Institut für Med. Mikrobiologie und Hygiene
- MEYENBURG, Walter, III. Med. Klinik, Schwerpunkt Hämatologie
- MICHALSEN, Andreij, Klinik für Anästhesiologie
- MICHEL-BEHNKE, Ina, Dr. med., Kinderklinik. Privat: Hof Schwall 3, 56355 Nastätten
- MIHALJEVIC, Victor, Klinik f. Anästhesiologie. Privat: Engenhahnerstr. 18, 65527 Niedernhausen
- MIKA-GRÜTTNER, Annette, Klinik und Poliklinik für Neurologie
- MILDENBERGER, Peter, Dr. med., Klinik und Poliklinik für Radiologie, Tel. 17-73 58/24 99
- MOELLER, Bernhard, Dr. med., Klinik u. Poliklinik f. Herz-, Thorax- u. Gefäßchirurgie, Tel. 17-68 97
- MÖLLERS, Ulrike, Dr. med., Kinderklinik
- MÖNK, Stefan, Klinik für Anästhesiologie, Tel. 17-29 58. Privat: Lion Feuchtwanger Str. 75a, 55129 Mainz, Tel. 58 13 79
- MÖRSCHER, Matthias, Dr. med., Klinik und Poliklinik für Allgemein- und Abdominalchirurgie
- MOERSIG, gang, Dr. med., Klinik u. Poliklinik f. Herz-, Thorax- u. Gefäßchirurgie, Tel. 17-29 11
- MOHR, Walter, Dipl.-Ing., Klinik und Poliklinik für Radiologie, Tel. 17-30 42
- MONZ, Brigitta, Dr. med., Klinik für Anästhesie
- MÜLLER, A., Dr. med., Institut für Pathologie
- MÜLLER, Andrea, Dr. med., Klinik und Poliklinik für Radiologie
- MÜLLER, Christina, Dr. med., Klinik für Anästhesiologie
- MÜLLER, Frauke, Akad. Rätin Dr. med. dent., Poliklinik für Prothetik
- MÜLLER, Hildegard, Dr., Psychiatrische Klinik und Poliklinik, Tel. 17-21 62
- MÜLLER, Iris, Dr. med., III. Medizinische Klinik, Schwerpunkt Pneumologie
- MÜLLER, Lars Peter, Dr. med., Klinik und Poliklinik für Unfallchirurgie
- MÜLLER, Matthias, Dr. med. Psychiatrische Klinik und Poliklinik
- MÜLLER-GERHARD, Norbert, Dipl.-Psychologe, Klinik und Poliklinik für Psychosomatische Medizin und Psychotherapie, Tel. 17-28 33. Privat: Alfred-Mumbächer-Str. 30a, 55128 Mainz, Tel. 36 24 43
- MÜLLER-SIECHENEDER, Florian, Dr. med., Psychiatrische Klinik u. Poliklinik, Tel. 17-21 58
- MÜTH, Franziska, Dr. med., Neurochirurgische Klinik und Poliklinik
- MUTTRAY, Axel, Dr. med., Institut für Arbeits- und Sozialmedizin, Tel. 17-31 21. Privat: Kelterweg 30, 55129 Mainz
- NAGEL, C., Hautklinik
- NALENZ, Barbara, Dr. med., II. Medizinische Klinik und Poliklinik
- NAUTH, Christine, Poliklinik für Zahnerhaltungskunde
- NAZARI, Gholamhossein, Dr. med. dent., Akad. Oberrat, *Zahnerhaltungskunde*, Augustusplatz 2, Tel. 17-30 88
- NEHRING, Comelia, Klinik und Poliklinik für Psychosomatische Medizin und Psychotherapie
- NEUFANG, Achim, Dr. med., Klinik und Poliklinik für Herz-, Thorax- und Gefäßchirurgie, Tel. 17-68 97
- NEUHAUS, Christine, Dipl.-Biol., III. Med. Klinik, *Hämatologie*
- NEUMANN, Christiane, Dr. med., Dr. med. dent., Poliklinik für Zahnerhaltungskunde
- NEUMANN, Markus, Klinik für Anästhesiologie
- NEURATH, Markus, Dr. med., I. Med. Klinik

- NICKEL, Otmar, Dr. rer. biol. hum., Klinik und Poliklinik für Nuklearmedizin, Tel. 17-29 84. Privat: Zum Schollberg 11, 55129 Mainz, Tel. (0 61 36) 4 24 80
- NICKEL, Ralf, Dr. med., Klinik und Poliklinik für Psychosomatische Medizin und Psychotherapie
- NICKISCH, Andreas, Dr., Klinik für Kommunikationsstörungen
- NILGENS, Helge, Dr. rer. nat., Klinik und Poliklinik für Radiologie, Tel. 17-22 95, [nilgens@goofy.zdv.uni-mainz.de]
- NIXDORFF, Uwe, Dr. med., II. Medizinische Klinik und Poliklinik
- NOSS, Thomas, Dr. med., Kinderklinik
- NOWAK, Bernd, Dr. med., II. Med. Klinik und Poliklinik
- OBERHOLZER, Katja, Dr. med., Klinik und Poliklinik für Radiologie
- OBERSTEIN, Adrian, Dr. med., Klinik und Poliklinik für Radiologie
- OBERSTEIN, Anna, Dr. med., Klinik und Poliklinik für Geburtshilfe und Frauenkrankheiten
- OCHS, Kirsten, Abteilung für angewandte Toxikologie
- ODENTHAL, Margarete, Dr. rer. nat., Institut für Pathologie
- OELTZE, Jörn-Peter, Klinik für Anästhesie
- OESCH, Barbara, Dr. med., Institut für Toxikologie, Tel. 17-43 76
- OLERT, Jürgen, Dr. phil. nat., Pathologisch-Anatomisches Institut, Abteilung f. Kinderpathologie
- OMRAN, Wael, Dr., III. Medizinische Klinik und Poliklinik, Abteilung für Endokrinologie
- ORTH, Jaqueline, Dr. med., I. Med. Klinik
- ORTH, Thomas, Dr. med., I. Med. Klinik
- OSSENDORF, Manfred, Dr. med., Institut für Klinische Chemie und Labormedizin
- OTTO, Edgar, Dipl.-Biologe, III. Medizinische Klinik, Schwerpunkt Endokrinologie
- OTTO, Hildegard, Dr. med., III. Medizinische Klinik, Schwerpunkt Hämatologie
- OTTO, Mike, Dr. med., Institut für Pathologie
- OTTO, Stephan, Klinik für Anästhesiologie, Tel. 17-27 61
- PALMER, Michael, Dr. med., Institut für Medizinische Mikrobiologie, Tel. 17-31 28
- PANAGIOTIS, Konstantinos, Zahnarzt, Poliklinik für Kieferorthopädie
- PANKOK, Justus, Psychiatrische Klinik und Poliklinik
- PASCHER, Ernst-Walther, Dr. med., I. Med. Klinik
- PEIVANDI, Ali, Dr. med., Klinik und Poliklinik für Herz-, Thorax- und Gefäßchirurgie, Tel. 17-23 88
- PELSTER, Herbert, Dipl.-Ingenieur, Hals-Nasen-Ohren-Klinik
- PENZES, Laszlo, Dr. rer. nat., Institut für Rechtsmedizin, Tel. 17-27 33. Privat: Im Münchfeld 25, 55122 Mainz, Tel. 38 34 56
- PERU, Fasil, Dr. med. Augenklinik und Poliklinik
- PETERS, Malte, Dr. med., I. Med. Klinik
- PETRAK, Frank, Dipl.-Psych., Klinik und Poliklinik für Psychosomatische Medizin und Psychotherapie
- PETRY, Franz, Dr. rer. nat., Institut für Medizinische Mikrobiologie und Hygiene
- PFAHL, Stefanie, Dr. med. dent., Poliklinik für Kieferorthopädie
- PFIRSCHING, Verena, Dr. med., Hautklinik
- PIEPKORN, Birgit, Dr. med., III. Med., Endokrinologie
- PIETSCH, Michael, Akad. Oberrat, PD Dr. med., Institut für Med. Mikrobiologie und Hygiene, Abt. Hygiene, Tel. 17-31 53. Privat: Im Münchfeld 19, 55122 Mainz, Tel. 38 78 06
- PINTZ, Gabriele, Dr. med. dent., Poliklinik für Zahnerhaltungskunde
- PISTORIUS, Alexander, Dr. med., Akad. Rat, Poliklinik für Zahnerhaltungskunde
- PISTORIUS, Jutta, Dr. med. dent., Poliklinik für Zahnerhaltungskunde
- PITTON, Michael, Dr. med., Klinik und Poliklinik für Radiologie
- PITZ, Susanne, Dr. med., Augenklinik u. Poliklinik
- PODLECH, Jürgen, Dr. med., Institut für Virologie
- PÖTSCH-SCHNEIDER, Lucia, Dr., Institut für Rechtsmedizin
- POPKEN, Frank, Dr. med., Klinik und Poliklinik für Allgemein- und Abdominalchirurgie
- PORSCH, Udo, Dipl.-Psych., Klinik und Poliklinik für Psychosomatische Medizin und Psychotherapie
- PRANGE, Reinhild, Dr. rer. nat., Institut für Medizinische Mikrobiologie und Hygiene
- PREUSSNER, Paul Rolf, Dr. med., Dr. rer. nat., Augenklinik und Poliklinik
- PRÜFER, Diethard, Dr. med., Klinik und Poliklinik für Herz-, Thorax- und Gefäßchirurgie, Tel. 17-68 97
- PÜTZ, Ralph, Dr. med. dent., Institut für Zahnärztliche Werkstoffkunde und Technologie (Campus universitatis)
- QUARG, Renate, Kinderklinik
- QUEISSER-LUFT, Annette, Dr. med., Kinderklinik und Kinderpoliklinik. Privat: Im Münchfeld 13, 55122 Mainz
- QUIRIN, Eberhard, Dr. med., Klinik für Anästhesiologie

- RAPIN, Jürgen, Klinik für Anästhesiologie
 RAPP, Maria, Dr. rer. nat., Institut für Virologie
 RAQUET, Friederike, Dr. med., Hals-Nasen-Ohren-Klinik
 RASKIN, Gisela, Dr. med., Klinik für Anästhesiologie, Tel. 17-71 75. Privat: Silvanerweg 4, 55296 Gau-Bischofsheim, Tel. (0 61 35) 33 02
 RAUSCHER, Matthias, Dipl.-Physiker, *Experimentelle Zahnheilkunde*
 REBER, Helmut, Dipl.-Physiker, Klinik und Poliklinik für Nuklearmedizin, Tel. 17-26 46
 RECKMANN, Achim, Dr. med., II. Medizinische Klinik und Poliklinik
 RECKMANN, Eva, Dr. med., Klinik und Poliklinik für Geburtshilfe und Frauenkrankheiten
 REGENTROP, Hans-Jörg, Klinik und Poliklinik für Unfallchirurgie. Privat: Winkeler Str. 5, 65197 Wiesbaden, Tel. (06 11) 44 66 12
 REICHERT, Beate, Dr. med., Poliklinik für Kieferorthopädie
 REICHERT, T., Dr. med., Dr. med. dent., Klinik für Mund-, Kiefer- und Gesichtschirurgie
 REIFENRATH, Claudia, Dr. med., III. Med. Klinik, Hämatologie
 REIFF, Klaus, Klinik für Anästhesiologie, Tel. 17-71 75. Privat: Am sonnigen Hang 63, 55127 Mainz, Tel. 36 25 14
 REINHARDT, Rotraut, Poliklinik für Kieferorthopädie, Augustusplatz 2
 REINHARDT, Thomas, Dr. med., Klinik für Anästhesiologie
 RENNEISEN, Ulrich, Dr. med., II. Med. Klinik und Poliklinik
 RESCH, Klaus, Neurochirurgische Klinik und Poliklinik
 RESKE, Konrad, Dr. rer. nat., Institut für Immunologie, Tel. 17-71 56
 RICHTER, Stefan, Klinik u. Poliklinik f. Neurologie
 RIEDEL, Stephan, Institut für Arbeits- u. Sozialmedizin, Tel. (06 71) 23 02. Privat: Forsthausweg 26, 55543 Bad Kreuznach, Tel. (06 71) 23 02
 RIEDER-NELISSEN, Christian, Dr. med., III. Med., Pneumologie
 RIEHLE, H. M., Dr. med., Institut für Pathologie
 RIEKER, Olaf, Dr. med., Klinik und Poliklinik für Radiologie
 RIENÄCKER, Jürgen, Dr. rer. nat., Anatomisches Institut, Tel. 39-32 01. Privat: Daniel-Brendel-Str. 19, 55127 Mainz, Tel. 47 67 27
 RIEPERT, Thomas, Dr. med., *Rechtsmedizin*, Tel. 17-26 87. Privat: Gutenbergstr. 17, 55270 Ober-Olm, Tel. (0 61 36) 8 79 90
 RINGEL, Kurt, Dr. med., Institut f. Neuroradiologie
 RINTELEN, Clothilde von, Dr. med., Psychiatrische Klinik. Privat: Richard-Wagner-Str. 53, 65193 Wiesbaden, Tel. (06 11) 52 07 59
 RIPPIN, Gerd, Dipl.-Stat., Institut für Med. Statistik und Dokumentation
 ROBERTS, Timothy, Ph. D., Klinik und Poliklinik für Radiologie
 RÖHR, Ute, Dr. med., Psychiatrische Klinik, Tel. 17-21 30
 RÖRIG, Jürgen, II. Medizinische Klinik und Poliklinik
 RÖSLER, Dr. med., Hans Peter, Klinik und Poliklinik für Radiologie, Tel. 17-68 79
 ROMANTSCHUK, Stefanie, Hals-, Nasen- und Ohrenklinik
 ROMPE, Jan Dirk, Dr. med., Orthopädische Klinik und Poliklinik
 ROOS, Georg, Dr., Poliklinik für Zahnärztliche Chirurgie
 ROSE, D. M., Dr. med., Institut für Arbeits- und Sozialmedizin, Tel. 17-36 29, [rose@uiasm1.arbeits.medizin.uni-mainz.de]
 ROSENOW, Ute, Klinik für Anästhesiologie
 ROSOCHA, S., Dr. med., II. Med. Klinik und Poliklinik
 ROSS, Ralf, Dr. med., Hautklinik
 ROSS, Xiaolan, Dr. med., Hautklinik
 ROSSBACH, gang, Psychiatrische Klinik und Poliklinik
 RUDE, Jürgen, Dr. med., Dipl.-Biologe, Akad. Oberrat, Anatomisches Institut, Tel. 39-34 93. Privat: Sauerbruchstr. 11, 55126 Mainz, Tel. 47 61 30
 RUDIG, Lothar, Dr. med., Klinik für Unfallchirurgie. Privat: Katzenberg 78, 55126 Mainz, Tel. 47 14 32
 RÜBELMANN, Alexander, Abt. für Med. Psychologie und Med. Soziologie, Tel. 39-57 64
 RÜMELIN, Andreas, Klinik für Anästhesiologie
 RUMLER, Frank, Dr. med., Orthopädische Klinik und Poliklinik
 RUMPHORST, Andreas, Dipl.-Chemiker, Experimentelle Zahnheilkunde
 RUNKEL, Stefan, Transfusionszentrale, Tel. 17-32 14
 RUPILIUS, Barbara, Dipl.-Biol., III. Med. Klinik, *Hämatologie*
 SÄLTZER, Heiko, Dr. med., Kinderklinik
 SALAMON, Thomas, Dr. med., Psychiatrische Klinik und Poliklinik
 SALOGA, Joachim, Dr. med., Hautklinik. Privat: Buchenweg 17, 55299 Nackenheim
 SAPP, Martin, Dr., Institut für Med. Mikrobiologie und Hygiene, Tel. 17-67 49

- SCHADMAND-FISCHER, Simin, Dr. med., Klinik und Poliklinik für Radiologie
- SCHÄFER, Astrid, Dr. rer. nat., Akad. Oberrätin, *Zahnärztliche Werkstoffkunde und Technologie*, Tel. 39-23 16, Saarstraße 21
- SCHÄFER, Elmar, Dr. med., Kinderklinik und Kinderpoliklinik
- SCHÄFER, Matthias, Dr., Klinik für Anästhesiologie. Privat: Neustr. 17, 55296 Gau-Bischofsheim
- SCHÄFER, Winfried, Dr. med., Klinik für Allgemein- und Abdominalchirurgie. Privat: Wilhelm-Behr-Str. 1, 97529 Sulzheim
- SCHÄFFER, Uwe, Dr. med., Klinik und Poliklinik für Geburtshilfe und Frauenkrankheiten
- SCHAFFRATH, Michael, Dipl.-Biologe, Abteilung für Experimentelle Endokrinologie
- SCHEHLER, Bernd, Dr. med., III. Med. Klinik, Abt. Endokrinologie
- SCHEICHER, Christoph, Dr., Institut für Immunologie, Tel. 17-21 19
- SCHEIDECKER, Markus, Dr. med., Klinik und Poliklinik für Nuklearmedizin, Tel. 17-24 48
- SCHEIDT, Eberhard, Dr. med., Institut für Medizinische Statistik und Dokumentation, Tel. 17-31 02, [sd@imsd.uni-mainz.de]. Privat: Beuthener Str. 22, 55131 Mainz, Tel. 5 29 88
- SCHENDA, Jutta, Dr. rer. nat., Anatomisches Institut, Tel. 17-21 58
- SCHENK-MEUSER, Karin, Dr. med., Experimentelle Zahnheilkunde
- SCHERER, Guido, Klinik für Anästhesiologie. Privat: Fritz-Kohl-Str. 13, 55122 Mainz
- SCHERHAG, Anton, Dr., Klinik für Anästhesiologie, Tel. 17-30 85
- SCHICKETANZ, Karl-Heinz, Dr. med., Institut für Medizinische Statistik und Dokumentation, Tel. 17-31 04, [sz@imsd.uni-mainz.de]. Privat: Wahlheimer Hof 28, 55278 Hahnheim, Tel. (0 67 37) 96 91
- SCHIMMACK, Lothar, Dr. med., Transfusionszentrale, Tel. 17-31 18
- SCHIRMACHER, Peter, Dr., Institut für Pathologie, Tel. 17-32 66
- SCHLAAK, Jörg, Dr. med., I. Med. Klinik. Privat: Große Langgasse 6, 55116 Mainz, Tel. 22 73 74
- SCHLECHTE, Jana, III. Med., Pneumologie
- SCHLEGEL, Jens, III. Medizinische Klinik, Schwerpunkt Pneumologie. Privat: Am Sportfeld 4, 55294 Bodenheim
- SCHLICK, Tilman, Dr. med., Klinik für Allgemein- und Abdominalchirurgie
- SCHLÖSSER, Eric Klaus, Poliklinik für Zahnerhaltungskunde
- SCHLÖSSER, Ralf, Dr. med., Psychiatrische Klinik und Poliklinik
- SCHMID, Franz Xaver, Dr. med., Klinik und Poliklinik für Herz-, Thorax- und Gefäßchirurgie, Tel. 17-70 67
- SCHMIDT, Anette, Dr. med., Klinik für Anästhesiologie, Tel. 17-24 12
- SCHMIDT, Burkhard, Dr. med., III. Medizinische Klinik, Schwerpunkt Hämatologie
- SCHMIDT, Doris, Dr. med., Hautklinik. Privat: Goldregenstr. 26, 55126 Mainz
- SCHMIDT, Heidi, Dr. med., Klinik und Poliklinik für Radiologie
- SCHMIDT-GLINTZER, Albrecht, Klinik für Anästhesiologie
- SCHMIEDT, Walther, Dr., Chirurgische Klinik, Abteilung für Herz-, Thorax- und Gefäßchirurgie, Tel. 17-22 82
- SCHMITT, Clemens, Dr. med., I. Med. Klinik
- SCHMITZ-NAHRATH, Martin, Dr. med., Orthopädische Klinik und Poliklinik
- SCHNEIDER, Monika, Dr. oec. troph., III. Med. Klinik, Abt. Endokrinologie
- SCHNEIDER, Peter M., Dr. rer. nat., Institut für Rechtsmedizin. Privat: Carl-Zuckmayer-Str. 17a, 55257 Budenheim
- SCHNEIDER, Thomas, Klinik für Anästhesiologie
- SCHNEIDER, Thomas, Dr. med., Kinderklinik
- SCHNELLER, Folker, Dr. med., III. Med. Klinik, Schwerpunkt Hämatologie
- SCHNÜTGEN, Michael, Dr. med., I. Med. Klinik
- SCHÖNEFUSS, Götz, Klinik und Poliklinik für Geburtshilfe und Frauenkrankheiten
- SCHOLZ, Alexander-Wigbert, III. Med. Klinik, *Pneumologie*
- SCHOLZ, Lothar, Dr. med., Klinik und Poliklinik für Herz-, Thorax- und Gefäßchirurgie
- SCHREDER, Michael, Poliklinik für zahnärztliche Chirurgie
- SCHREIBER, Frank, Dr. med., Hals-, Nasen- und Ohrenklinik
- SCHUHMACHER, Stefan, Dr. med., Urologische Klinik und Poliklinik. Privat: Im Münchfeld 29, 55122 Mainz
- SCHULER, Martin, Dr. med., III. Medizinische Klinik, Schwerpunkt Hämatologie
- SCHULTES, Bernd, III. Med. Klinik, Pneumologie
- SCHULZ, Gerhard, Dr. med., I. Medizinische Klinik und Poliklinik, Abteilung für Endokrinologie
- SCHULZ, Thomas, Dr. med., I. Medizinische Klinik. Privat: Ruhestr. 18, 55127 Mainz, Tel. 36 15 25
- SCHUNK, Klaus, Dr. med., Klinik und Poliklinik für Radiologie
- SCHWAB, Michael, Klinik für Anästhesiologie

- SCHWAB, Rainer, Dr. med., Klinik für Anästhesiologie, Tel. 17-72 48/72 58. Privat: Bebelstr. 63, 55128 Mainz, Tel. 36 64 26
- SCHWARTING, Andreas, Dr. med., I. Med. Klinik
- SCHWARZ, Manfred, Neurochirurgische Klinik, Tel. 17-27 47. Privat: Draiser Str. 98, 55128 Mainz, Tel. 36 16 42
- SCHWARZ, Petra, Dr. rer. nat., Pharmakologisches Institut, Tel. 17-31 78, Fax 17-66 11, [schwarz@mzdmza.zdv.uni-mainz.de]
- SCHWEDEN, Franz, Dr. med., Klinik und Poliklinik für Radiologie, Tel. 17-20 48
- SCHWEIZER, Isabel, Dr. med., Transfusionszentrale, Tel. 17-32 18
- SCHWENN, Oliver, Dr. med., Augenklinik und Poliklinik
- SCHWERDTLE, Rüdiger Friedhelm, Apotheker, III. Med. Klinik, *Hämatologie*
- SCHWITALLE, Maik, Dr. med., Orthopädische Klinik und Poliklinik
- SEBASTIAN, Martin, Dr. med., II. Med. Klinik und Poliklinik
- SEDDIGH, Susann, Dr. med., Klinik und Poliklinik für Neurologie
- SEEBER, Christoph, Dr. med., Klinik und Poliklinik für Allgemein- und Abdominalchirurgie
- SEIDEL, Albrecht, Dr. rer. nat., Institut für Toxikologie, Tel. 17-43 65
- SEIFERT, Joachim-Kai, Dr. med., Klinik und Poliklinik für Allgemein- und Abdominalchirurgie
- SELL, Eva, Dr. med., Augenklinik und Poliklinik
- SELL, Gerd, Dr. med., II. Medizinische Klinik und Poliklinik, Abteilung für Endokrinologie, Tel. 17-27 76. Privat: Ilkenhausstr. 17, 60433 Frankfurt, Tel. (0 69) 51 42 71
- SEUFERT, Rudolf, Dr. med., Klinik und Poliklinik für Frauenkrankheiten und Geburtshilfe
- SEYFEDDINIPUR, Nosratollah, Dr., Psychiatrische Klinik und Poliklinik, Tel. 17-73 38
- SIEVERS, Carsten, Klinik und Poliklinik für Neurologie
- SMOLARSKI, Regina, III. Med. Pneumologie
- SPIECKER, Martin, Dr. med., II. Medizinische Klinik und Poliklinik
- SPIELMANN, Mechthild, Dr., Institut für Med. Mikrobiologie und Hygiene, Tel. 17-31 24
- SPIES, Franz, Urologische Klinik und Poliklinik
- SPIWOKS-BECKER, Isabella, Anatomisches Institut, Tel. 39-46 12
- SPORK, Marcus, Institut für Zahnärztliche Werkstoffkunde und Technologie
- STÄHR, Peter, II. Medizinische Klinik u. Poliklinik
- STANĚK, AlĚs, Dr. med., Klinik für Anästhesiologie. Privat: Sauerbruchstr. 8, 65203 Wiesbaden
- STANISLAWSKI, Thomas, Dipl.-Biol., III. Med. Klinik, *Hämatologie*
- STEFFENS, Hans-Peter, Dipl.-Biol., Institut für Virologie
- STEIN, Raimund, Dr. med., Urologische Klinik und Poliklinik. Privat: Pariser Str. 14 a, 55270 Klein-Winternheim
- STEINER, Eric, Klinik und Poliklinik für Geburtshilfe und Frauenkrankheiten
- STEINGAESSER, Christian, Klinik und Poliklinik für Unfallchirurgie
- STENDER, Elmar, Dr. rer. nat., Dipl.-Chemiker, Akad. Oberrat, *Zahnärztliche Werkstoffkunde und Technologie*, Augustusplatz 2, Tel. 17-30 77
- STERNBAERG, Donald, Dr. med., Urologische Klinik und Poliklinik
- STERNHEIM, Eric, Dr. med., Klinik und Poliklinik für Allgemein- und Abdominalchirurgie
- STOCK, Rainer, Poliklinik für Prothetik
- STOFFELNS, Bernhard, Dr. med., Augenklinik und Poliklinik
- STOLL, Ralph, Dr. med., Poliklinik für Zahnärztliche Chirurgie
- STOLZ, Gabriele, Kinderklinik u. Kinderpoliklinik
- STOLZ, Hermann, Dr. med., Institut für Neuroradiologie
- STOVER, Cordula, Dr. med., III. Medizinische Klinik u. Poliklinik mit Schwerpunkt Endokrinologie
- STRATMANN, Martina, Dr. med., Orthopädische Klinik und Poliklinik
- STRECKER, Ulrich, Klinik für Anästhesiologie
- STRÖHLE, Veronika, Klinik für Anästhesiologie. Privat: An der Ringkirche 9, 65197 Wiesbaden
- STROTHJOHANN, Martin, Dr. med., Klinik und Poliklinik für Neurologie
- STRUSS, Han-Garlich, Institut für Klinische Chemie und Laboratoriumsmedizin
- STÜRER, Andreas, Dr. med., II. Medizinische Klinik und Poliklinik
- SZEGEDI, Armin, Dr. med., Psychiatrische Klinik und Poliklinik, Tel. 17-21 41
- TANNER, Berno, Dr. med., Klinik und Poliklinik für Geburtshilfe und Frauenkrankheiten
- TECIRLIOGLU, Ercek, Dr. med., Augenklinik und Poliklinik
- TEIFKE, Andrea, Dr. med., Klinik und Poliklinik für Radiologie, Tel. 17-73 53/24 99
- TEPRT, Roland, Dr., Klinik für Kommunikationsstörungen
- TETTENBORN, Barbara, Dr. med., Klinik und Poliklinik für Neurologie
- TEWS, Dominique, Dr. med., Abt. für Neuropathologie, Tel. 17-67 16

- THEISS, Margrit, Dr. med., Klinik für Anästhesiologie, Tel. 17-71 75. Privat: An der Nonnenwiese 160, 55122 Mainz, Tel. 4 45 16
- THEOBALD, Matthias, Dr. med., III. Med. Klinik, Schwerpunkt Hämatologie
- THEWS, Anne, Dr. med., III. Med. Klinik, Schwerpunkt für Hämatologie
- THIEMANN, M., Institut für Physiologie und Pathophysiologie
- THIERBACH, Andreas, Dr. med., Klinik für Anästhesiologie
- THIERBACH, Jutta, Dr. med., Transfusionszentrale, Tel. 17-32 03
- THÖMKE, Frank, Dr. med., Neurologische Klinik und Poliklinik
- THOMALSKE, Catherin, Klinik und Poliklinik für Neurologie
- THOMSEN, Henrike, Dr. med., I. Med. Klinik. Privat: Kästrich 53, 55116 Mainz, Tel. 57 85 94
- TINTERA, Jaroslav, Dipl.-Physiker, Institut für Neuroradiologie
- TIPPKE, Susanne, Dr. med., Klinik und Poliklinik für Neurologie
- TREICHEL, Ulrich, Dr. med., I. Med. Klinik. Privat: Am Wingert 18, 55270 Klein-Winternheim, Tel. (0 61 36) 8 91 65
- TREINEN, Franz-Joachim, Dr. med. dent., *Zahnerhaltungskunde*, Augustusplatz 2, Tel. 17-71 57
- TRETTNER, Theresa, Dipl.-Biol., III. Med. Klinik, Schwerpunkt Hämatologie
- TRINDER, Peter, Dr. PH. D., Institut für Medizinische Mikrobiologie und Hygiene, Tel. 17-31 44
- TRÜBEL, Hubert, Kinderklinik
- TURBA, Michael, Poliklinik für Prothetik
- TZANOVA, Irene, Dr. med., Klinik für Anästhesiologie, Tel. 17-35 71/65 68
- UEBERSCHAER, Bärbel, Dr. med., I. Med. Klinik
- ULITZKA, Raimund, Dr. med., Klinik und Poliklinik für Unfallchirurgie
- URBAN, Peter, Dr. med., Klinik und Poliklinik für Neurologie
- VAN LINDERT, Erik Jan, Dr. med., Neurochirurgische Klinik und Poliklinik
- VELLENZER-HEINTZ, Andrea, Dr. med., Klinik und Poliklinik für Psychosomatische Medizin und Psychotherapie
- VETTER, Thomas, Dr. med., Orthopädische Klinik und Poliklinik
- VIGUIER-LÖWE, Monique, Dr. med., Klinik für Anästhesiologie, Tel. 17-31 03
- VISBECK, Anke, Dr. med., Klinik und Poliklinik für Neurologie
- VOGEL, Hagen, Institut für Physiologie und Pathophysiologie, Tel. 39-57 60. Privat: Vogelsbergstr. 30, 55129 Mainz, Tel. 59 22 17
- VOGEL, Jochen, Dr. med., Orthopädische Klinik und Poliklinik
- VOGES, Elke, Dr. med., Klinik und Poliklinik für Radiologie
- VOGT, Roland, Dr. med., Dr. med. dent., Klinik für Mund-, Kiefer- und Gesichtschirurgie
- VOGT, Thomas, Dr., Neurologische Klinik und Poliklinik
- VOIGTLÄNDER, Thomas, Dr. med., II. Med. Klinik und Poliklinik
- VOLK, Christoph, Dipl.-Biologe, Institut für Neurochirurgische Pathophysiologie
- WÄCHTER, Bernd, Dr. med., Klinik und Poliklinik für Radiologie
- WAGNER, Peter, Dr. med., Psychiatrische Klinik und Poliklinik
- WAGNER, Stephan, Dr. med., II. Medizinische Klinik und Poliklinik
- WAGNER, gang, Dr. med., Neurochirurgische Klinik und Poliklinik
- WAHLER, Jaqueline, Dr. med., I. Med. Klinik und Poliklinik
- WAHLMANN, Ulrich-Wilhelm, Dr. med. und Zahnarzt, *Mund-, Kiefer- und Gesichtschirurgie*. Privat: Scheurebenweg 4, 55129 Mainz
- WALENTA, Stefan, Dr. rer. nat., Institut für Physiologie und Pathophysiologie, Tel. 39-57 72. Privat: Im Münchfeld 33, 55122 Mainz
- WALEV, Angela, Dr., Institut für Medizinische Mikrobiologie und Hygiene
- WALEV, Ivan, Dr. med., Institut für Medizinische Mikrobiologie, Tel. 17-31 34
- WALTHER, Birgit, Dr., Kinderklinik und Kinderpoliklinik
- WAMMACK, Robert, Dr. med., Urologische Klinik und Poliklinik
- WANDEL, Eveline, Dr. med., Akad. Oberrätin, I. Med. Klinik. Privat: Flachmarktstr. 11, 55116, 55116 Mainz, Tel. 22 34 23
- WANGEMANN, Birgit, Dr. med., Tel. 17-71 55, Klinik für Anästhesiologie. Privat: Südring 128, 55128 Mainz, Tel. 36 65 61
- WEBER, Gerald, Dr. med., Frauenklinik
- WEBER, Martin, Dr. med., III. Medizinische Klinik, Schwerpunkt Hämatologie
- WEGENER, Joachim, Poliklinik für Prothetik
- WEGENER, Jörg, Dr. rer. nat., Pharmakologisches Institut, Tel. 17-31 89
- WEIGL-JAKOBI, Ingeborg, Kinderklinik und Kinderpoliklinik

- WEIGMANN, Harald, Psychiatrische Klinik und Poliklinik
- WEIKEL, gang, Dr., Klinik für Geburtshilfe und Frauenkrankheiten. Privat: Sandmühlenweg 25, 55124 Mainz
- WEILER, Norbert, Klinik für Anästhesiologie
- WEIS, Christof, Dr. med., Klinik und Poliklinik für Allgemein- und Abdominalchirurgie. Privat: Moritzstr. 6, 55130 Mainz
- WEIS, Hartmut, Dr. med., Orthopädische Klinik und Poliklinik
- WEISE, Kerstin, Dr. rer. nat., Institut für Virologie. Privat: Rüsselsheimer Allee 88, 55130 Mainz, Tel. 88 17 29
- WELLER, Ulrich, Dr. med., Institut für Medizinische Mikrobiologie, Tel. 17-73 76. Privat: Am Weidacker 21, 35435 Wettenberg
- WEMME, Heike, Dr. med., Kinderklinik und Kinderpoliklinik
- WENDE, Katja, Dr. med. dent., Poliklinik für Zahnerhaltungskunde
- WENGLER-BECKER, Ulrike, Dr. med., Institut für Pathologie
- WERLE, Thomas, Klinik für Anästhesiologie
- WESTERMEIER, Thorsten, Dipl.-Statistiker, Institut für Medizinische Statistik und Dokumentation, Tel. 17-39 38, [wester@imsd.uni-mainz.de]
- WETTER, Günter, Dipl.-Mathematiker, Institut für Medizinische Statistik und Dokumentation, Tel. 17-71 95, [wett@imsd.uni-mainz.de]. Privat: Im Münchfeld 13, 55122 Mainz
- WETZEL, Hermann, Dr. med., Psychiatrische Klinik und Poliklinik, Tel. 17-21 40
- WICK, Birgit, Klinik und Poliklinik für Psychosomatische Medizin und Psychotherapie
- WIELAND-SCHNEIDER, Christa, Dr. med., Klinik und Poliklinik für Radiologie
- WIESMANN, Claudia, Dr. med., Institut für Klinische Strahlenkunde
- WIESNER, Jasmin, Dr. med., Psychiatrische Klinik und Poliklinik, Tel. 17-21 31
- WIETHOFF, Bettina, Dr. med. dent., Akad. Direktorin, *Zahnärztliche Prothetik*, Augustusplatz 2, Tel. 17-22 11
- WILKENS, Claudia, Dr. med., Klinik und Poliklinik für Geburtshilfe und Frauenkrankheiten
- WILLENBERG, Hans, Dr. phil. nat., Klinik und Poliklinik für Psychosomatische Medizin und Psychotherapie
- WINKGEN, Andrea, Dr. med., Augenklinik und Poliklinik
- WINTERPACHT, Andreas, Dr. rer. nat., Kinderklinik und Kinderpoliklinik
- WIPPERMANN, Carl-Friedrich, Dr. med., Kinderklinik und Kinderpoliklinik. Privat: Schützenstr. 3, 65195 Wiesbaden
- WIRTH, Anja, Dr. med., Transfusionszentrale, Tel. 17-32 18/22 63
- WIRTH, Anne Dorothea, I. Med. Klinik
- WIRTZ, Helmut, Institut für Klinische Chemie und Laboratoriumsmedizin
- WISSER, Gregor, Dr. med., Klinik für Anästhesiologie
- WIT, Cor de, Dr. med., Institut für Physiologie und Pathophysiologie, Tel. 39-57 71
- WITTIG, Bianca, Dr. med., I. Med. Klinik. Privat: Am Schinnergraben 128, 55129 Mainz, Tel. 59 38 05
- WITTLINGER, Thomas, Dr. med., II. Med. Klinik und Poliklinik
- WOHLGEMUT, Christina, Poliklinik für Prothetik
- WOLF, Christoph, Dr. med., Psychiatrische Klinik und Poliklinik, Tel. 17-65 57
- WOLF, Sieglinde, Transfusionszentrale, Tel. 17-32 18
- WOLCKE, Benno, Klinik für Anästhesiologie
- WOLTER, Ralph, Dr. rer. nat., Institut für Toxikologie, Abt. f. angewandte Toxikologie
- WRIEDT, Susanne, Dr. med. dent., *Kieferorthopädie*, Augustusplatz 2, Tel. 17-30 40
- WÜRFEL, Almut, Dr. med., Klinik und Poliklinik für Kinderchirurgie, 17-71 07
- YOSHIOKA, Masaru, Urologische Klinik und Poliklinik
- ZAHORKA, Daniza, Dr. med. dent., *Zahnärztliche Prothetik*, Augustusplatz 2, Tel. 17-22 11
- ZENTNER, Andrej, Dr. med. dent., Poliklinik für Kieferorthopädie
- ZIEBELL, Peter, Dr. med., Klinik und Poliklinik für Kinderchirurgie
- ZIMMERMANN, Gerhard, Dr. med., Hautklinik
- ZITZEWITZ, Hubertus von, Dr. med., Klinik und Poliklinik für Radiologie
- ZÖLLER, G. O., Dr. med. dent., Poliklinik für Kieferorthopädie
- ZÖLLNER, Jan, Dr. med., Orthopädische Klinik und Poliklinik
- ZÖRNTLEIN, H. S., Institut für Rechtsmedizin
- ZURMÖHLE, Uwe, Dr. med., Kinderklinik und Kinderpoliklinik

Nichtbedienstete Lehrkräfte und Lehrbeauftragte

Honorarprofessoren

FAUST, Günther, Dr. med., *Allgemeinmedizin*. Privat: Lanzelhohl 36, 51128 Mainz, Tel. 22 06 02, Fax 22 10 74

FISCHER-ROSENTHAL, W., Dr. phil, *Medizinische Psychologie und Medizinische Soziologie*. Privat: Sonnenallee 77, 12045 Berlin, Tel. und Fax: (0 30) 6 23 44 83

KÖNIG, Benno, Dr. med., *Arzt für Allgemeinmedizin* (entpflichtet). Privat: Prunkgasse 9, 55126 Mainz, Tel. 47 20 37; Fax 4 03 25

Nichtbedienstete Professoren

ABDULLAH, Walid, Dr. med. (apl. Prof.), *Anästhesiologie*. Privat: Neue Str. 56, 06406 Bernburg

ABEL, Hubert, Dr. med., *Innere Medizin*, Alwinenstr. 23, 65189 Wiesbaden

AHLERS, Jürgen, Dr. med., Chefarzt d. Unfall-, Hand- u. Wiederherstellungs-Chirurgie, Städt. Krankenhaus Leverkusen, Dhünnberg 60, 51375 Leverkusen

ALBERS, Herbert, Dr. med. (pensioniert), *Geburts- hilfe und Gynäkologie*

ARNOLD, gang, Dr. med., Direktor, *Innere Medizin*, Klinik II des Zentralkrankenhauses, Klinikum für Innere Medizin, St.-Jürgen-Str., 28205 Bremen, Tel. (04 21) 4 97-53 54

ATZPODIEN, Wilhelm, Dr. med., *Innere Medizin*, H.-G.-Walther-Kreiskrankenhaus Lichtenfels, 96215 Lichtenfels/Oberfranken, Tel. (0 95 71) 1 23 85

BAAS, Ernst-Ulrich, Dr. med., Leitender Arzt der Bad Mergentheimer Leberklinik, *Innere Medizin*, Lothar-Daimler-Str. 1, 97980 Bad Mergentheim, Tel. (0 79 31) 5 64 01

BÄSSLER, Roland, Dr. med. (liest nicht), *Pathologie*. Privat: Hubertusstr. 1, 36041 Fulda

BARTHELMAI, gang, Dr. med. (pensioniert), *Orthopädie*

BAUM, Peter, Dr. med. (pensioniert), *Innere Medizin*. Privat: Bebelstr. 32c, 55128 Mainz, Tel. 3 40 65

BAUMANN, Walter, Dr. med., Chefarzt, *Kinderheilkunde*, Städtische Kinderklinik, Zu den Rehwiesen 9, 47055 Duisburg, Tel. (02 03) 7 33 24 21

BAUMBUSCH, Friedrich, Dr. med. (beurlaubt), *Chirurgie und Urologie*

BECK, Thomas, Dr. med. (apl. Prof.), Chefarzt, *Gynäkologie und Frauenkrankheiten*, Klinik für Gynäkologie und Geburtshilfe, Pettenkofer Str. 10, 83022 Rosenheim, Tel. (0 80 31) 39 51

BELZ, Gustav Georg, Dr. med., *Innere Medizin*, Kardiologische Praxis. Privat: Alwinenstr. 16, 65189 Wiesbaden, Tel. (06 11) 30 73 79

BERLE, Peter, Dr. med., Leiter der Gynäkologischen Abt. der Dr.-Horst-Schmidt-Kliniken, *Gynäkologie*, Ludwig-Erhard-Str. 100, 65199 Wiesbaden, Tel. (06 11) 43 23 79/77

BESSER, Roland, Dr. med., (apl. Prof.), Neurologe, Leiter der Abteilung für Neurologie am Städt. Krankenhaus Krefeld, 47798 Krefeld

BETTENDORF, Ulrich, Dr. med., *Pathologie*, Praxis für Pathologie, Ludwig-Erhard-Str. 100, 65199 Wiesbaden, Tel. (06 11) 43 25 43

BLÜMLEIN, Helmut, Dr. med., Chefarzt, *Orthopädie*, Orthopädische Klinik Kutzenberg, 96250 Ebersfeld

BOPP, Karl Philipp, Dr. med. (entpflichtet), *Innere Medizin*. Privat: Am Brand 40, 55116 Mainz, Tel. 22 32 36

BRACKERTZ, Dieter, Dr. med., *Innere Medizin*, *Rheumatologie*, St.-Vincenz- und Elisabeth-Hospital, An der Goldgrube 11, 55131 Mainz, Tel. 57 54 20

BRANDT, Ludwig, Dr. med., Direktor des Instituts für Anästhesiologie am Klinikum der Stadt Wuppertal-Barmen, *Anästhesiologie*, Heusner Str. 40, 42283 Wuppertal, Tel. (02 02) 8 96 24 01

BRAUN, Bernd, Dr. med., Chefarzt, *Innere Medizin*, Medizinische Klinik, Kreiskrankenhaus Reutlingen, Steinenbergstr. 31, 72764 Reutlingen, Tel. (0 71 21) 3 01-1

BREHM, Georg, Dr. med. (pensioniert), *Haut- und Geschlechtskrankheiten*. Privat: Weimarer Str. 49, 67071 Ludwigshafen, Tel. (06 21) 50 32 29

BREINL, Hermann, Dr. med. (pensioniert), *Gynäkologie und Geburtshilfe*. Privat: Rehpfad 8a, 65428 Rüsselsheim

BRETT, Reinhard, Dr. med., *Haut- und Geschlechtskrankheiten*. Privat: Theodorstr. 35c, 22671 Hamburg, Tel. (0 40) 8 99 21 86

BRÜCKNER, Robert, Dr. med., Chefarzt, *Chirurgie*, Kreiskrankenhaus Norden, Osterstr. 110, 26506 Norden, Tel. (0 49 31) 1 81-0

BRÜNNER, Hubertus, Dr. med., Chefarzt, *Chirurgie*, Chirurgische Klinik der Städt. Krankenanstalten Krefeld, Lutherplatz, 47805 Krefeld, Tel. (0 21 51) 322-601

BÜLOW, Markward von, Dr. med., Chefarzt, *Chirurgie*, Chirurgische Abteilung des Kreiskrankenhauses, Hameln-Pyrmont, St. Maur-Platz 1, 31785 Hameln

- BURCKHARDT, Theo, Dr. med. (pensioniert), *Chirurgie*. Privat: Albrecht-Dürer-Str. 9, 65428 Rüsselsheim
- BUSCH, Günter, Dr. med., Chefarzt, *Neurochirurgie*, Neurochirurgische Abteilung der St.-Barbara-Klinik Hessen, Sundem 19, 59073 Hamm, Tel. (0 23 81) 6 81-4 76
- CARLSON, Sven, Dr. med., Direktor, *Hygiene und Mikrobiologie*, Hygiene-Institut der Stadt Nürnberg, Flurstr. 17, 90419 Nürnberg, Tel. (09 11) 3 98 25 20
- CLAUS, Hans-Günther, Dr. med. (pensioniert), *Radiologie*. Privat: Oberer Laubenheimer Weg 37, 55131 Mainz
- COLLO, Detlef, Dr. med., Chefarzt, *Hals-Nasen-Ohren-Heilkunde*, Allgemeines Krankenhaus Barmbeck, Hamburg, Tel. (0 40) 6 38 51
- CORDES, Uwe, Dr. med., *Innere Medizin*. Privat: Bahnhofplatz 2, 55116 Mainz, Tel. 23 13 62
- DENK, Rolf, Dr. med., *Haut- und Geschlechtskrankheiten*. Privat: Obergasse 1, 65428 Rüsselsheim, Tel. (0 61 42) 3 26 88
- DORSCH, Walter, Dr. med., *Kinderheilkunde*. Privat: Schönstr. 71b, 81543 München, Tel. (0 89) 66 82 44
- DRAF, gang, Dr. med., Chefarzt, *Hals-Nasen-Ohren-Heilkunde*, Klinik für HNO-Krankheiten und Plastische Gesichtschirurgie, Pacelliallee 4, 36043 Fulda, Tel. (06 61) 8 44 81
- ECKARDT, Volker, Dr. med., *Innere Medizin*, Gastroenterologische Fachpraxis, Dotzheimer Str. 14-18, 65185 Wiesbaden, Tel. (06 11) 3 99 31
- ECKHARDT, Rainer, Dr. med., Chefarzt, *Innere Medizin*, Medizinische Abteilung des Ev. Krankenhauses Köln, Weyertal 76, 50931 Köln, Tel. (02 21) 47 92 46
- EGIDY, Christoph Hans von, Dr. med., (pensioniert), *Innere Medizin*. Privat: Am Marienpfad 3a, 55128 Mainz, Tel. 3 43 38
- EHLERT, Claus, Dr. med., Chefarzt (beurlaubt), *Chirurgie*, Chirurgische Klinik der Städt. Krankenanstalten Sanderbusch, 26452 Sande, Tel. (0 44 22) 8 02 56
- ENDRIS, Rolf, Dr. med., Dr. med. dent., *Kieferorthopädie*, Gemeinschaftspraxis Dr. Kemkes & Prof. Dr. Endris, Wilhelmstr. 65, 65582 Diez, Tel. (0 64 32) 55 51. Privat: Kemeler Weg 36, 56370 Reckenroth, Tel. (0 61 20) 89 51
- FASSBENDER, Hans-Georg, Dr. med., Leiter des Zentrums für Rheuma-Pathologie, *Allgemeine Pathologie und Pathologische Anatomie*, Breidenbacherstraße 13, 55116 Mainz, Tel. 22 86 38. Privat: Schweidnitzer Str. 2, 55131 Mainz, Tel. 5 24 26
- FAUST-TINNEFELDT, Gunhild, Dr. med., Chefarztin und Ärztliche Direktorin, *Innere Medizin*, Medizinische Klinik Schlangenbad – Zentrum Rheumatologie – 65388 Schlangenbad, Tel. (0 61 29) 4 14 56
- FUDER, Hermann, Dr. med. (apl. Prof.), IKP/AKP Prof. Lücker GmbH, Richard-Wagner-Str. 20, 67269 Grünstadt, Tel. (0 63 59) 89 90
- GEHLER, Jürgen, Dr. med., Chefarzt, *Kinderheilkunde*, Pädiatrische Abteilung des Stadtkrankenhauses Rüsselsheim, August-Bebel-Str. 59, 65428 Rüsselsheim, Tel. (0 61 42) 60 31
- GERBERSHAGEN, Hans-Ulrich, Dr. med., Chefarzt, *Anästhesiologie*, Alice-Krankenhaus – Schmerzlinik – Mainz, Auf der Steig 14-16, 55131 Mainz, Tel. 83 81 01
- GERSMEYER, Ernst Felix, Dr. med., Chefarzt, *Innere Medizin*, Medizinische Klinik des Kreis- und Stadtkrankenhauses Herford, Schwarzenmoorstr. 70, 32049 Herford
- GILFRICH, Hans-Joachim, Dr. med., Chefarzt, *Innere Medizin*, Innere Abteilung des St.-Katharinen-Krankenhauses, I. Med., Abt. 9, Seckbacher Landstr. 65, 60389 Frankfurt
- GOSEPATH, Jochen, Dr. med. (pensioniert). Privat: Auf der Redoute 28, 54296 Trier
- GRASER, Fritz, Dr. med. (pensioniert), *Kinderheilkunde*. Privat: Sooderstr. 21, 65193 Wiesbaden
- GRÖNNIGER, Johannes, Dr. med., Leiter der Allg. Chirurgie, *Chirurgie*, Klinikum Minden, Friedrichstraße, 32427 Minden
- GRÜN, Martin, Dr. med. (pensioniert), *Innere Medizin*. Privat: Auf dem Wasen 2, 55758 Hellertshausen
- GRÜTZNER, Anton, Dr. med. (entpflichtet), *Neurologie und Psychiatrie*. Privat: Abeggstr. 43, 65193 Wiesbaden
- GÜNTHER, Götz, Dr. med., *Pathologie*, Städtische Krankenanstalten Idar-Oberstein, Dr.-Ottmar-Kohler-Str. 2, 55743 Idar-Oberstein, Tel. (0 67 81) 6 63 55
- HAAS, Erwin, Prof., Dr. med. (pensioniert), *Hals-Nasen-Ohren-Heilkunde*. Privat: Steinhäuserstr. 18, 76135 Karlsruhe, Tel. (07 21) 81 08 23 44
- HAAS, Jean-Peter, Prof., Dr. med., Chefarzt (beurlaubt), *Radiologie*, Strahlenabteilung, Städtische Krankenanstalten, Pacelliallee 4, 36043 Fulda
- HABIGHORST, Ludwig-Volker, Dr. med., *Klinische Radiologie*, Städtisches Krankenhaus Kemperhof, Koblenz, Tel. (02 61) 4 99-1. Privat: Geisbachstr. 43, 56072 Koblenz-Metternich, Tel. (02 61) 2 16 77

- HALLAUER, Werner, Prof., Dr. med., *Innere Medizin*, Geisbachstr. 17, 56072 Koblenz-Metternich, Tel. (02 61) 2 25 75
- HAMMAR, Carl-Heinz, Dr. med., Chefarzt, *Innere Medizin*, Innere Abteilung am Stadtkrankenhaus, Schlitzer Str. 104, 36039 Fulda, Tel. (06 61) 6 14 09
- HANCKE, Edgar, Dr. med. (apl. Prof.), *Chirurgie*, Krankenhaus Maingau vom Roten Kreuz, Scheffelstr. 2-16, 60318 Frankfurt/Main
- HAPP, Joachim, Dr. med., *Innere Medizin*. Privat: Düsseldorf Straße 1, 60329 Frankfurt, Tel. (069) 23 13 02
- HASE, Ulrich, Dr. med., Chefarzt, *Neurochirurgie*, Neurochirurgische Abteilung am Ev. Jung-Stilling-Krankenhaus, Siegen, Tel. (02 71) 33 71-2 18/2 19
- HAYM, Joachim, Dr. med., Dr. med. dent. (entpflichtet), *Zahn-, Mund- und Kieferheilkunde*. Privat: Bismarckstraße 6, 32427 Minden, Tel. (05 71) 80 11/80 10
- HECKING, Erwin, Dr. med., Leiter der Nephrologischen Abteilung, *Innere Medizin*, Augusta-Krankenanstalten, Bergstr. 23, 44791 Bochum, Tel. (02 34) 51 73 28
- HEICKE, Bernd, Prof., Dr. med., Ltd. Arzt, *Klinische Chemie*, Labormedizin des Bioscienta-Instituts, Binger Str. 173, 55218 Ingelheim, Tel. (0 61 32) 78 11 10
- HEIDSIECK, Carl, Dr. med., Dr. med. dent. (beurlaubt), *Zahn-, Mund- und Kieferheilkunde*. Privat: Boedecker Str. 69, 30161 Hannover, Tel. (05 11) 66 05 36
- HENGST, gang, Dr. med., Oberstarzt (pensioniert), *Nuklearmedizin*. Privat: Kiefernweg 4, 56075 Koblenz-Karthause
- HERZOG, Rolf-Eberhard, Dr. med., Chefarzt, *Gynäkologie*, Geburtshilfliche-Gynäkologische Abteilung des Ev. Waldkrankenhauses, Bonn-Bad Godesberg
- HESS, Georg, Dr. med., Leiter der strategischen Planung, *Innere Medizin*, Strategische Planung bei Boehringer Mannheim, M 1/4, 68161 Mannheim, Tel. (06 21) 7 59 89 50/1. Privat: Oppenheimer Str. 83, 55130 Mainz, Tel. 88 10 12
- HIERSCHKE, Hans-Dieter, Dr. med., *Frauenheilkunde*. Privat: Wilhelminenstr. 43, 65193 Wiesbaden, Tel. (06 11) 52 06 46
- HILL, Klaus, Dr. med., Chefarzt, *Allgemeine Pathologie und Pathologische Anatomie*, Pathologisches Institut am Ev. Krankenhaus, Werler Str. 110, 59063 Hamm/Westf., Tel. (0 23 81) 58 94 99. Privat: Heideweg 194, 59069 Hammberge, Tel. (0 23 81) 5 12 29
- HOCHGESAND, Peter, Dr. med., *Augenheilkunde*. Privat: Am Brand 22, 55116 Mainz, Tel. 23 32 46
- HÖHLE, Karl-Dieter, Dr. med., Chefarzt, *Chirurgie*, Chirurgische Abteilung des St.-Hildegardis-Krankenhauses, Hildegardisstr.2, 55131 Mainz, Tel. 14 71
- HÖHN, Peter, Dr. med., *Allgemeine Pathologie und Pathologische Anatomie*, Pathologisches Institut, Harrenufer 41, 26122 Oldenburg, Tel. (04 41) 2 56 01
- HOLTERMÜLLER, Karl-Hans, Dr. med., Chefarzt, *Innere Medizin*, I. Med. Klinik des St.-Markus-Krankenhauses, Wilhelm-Eppstein-Str. 2, 60431 Frankfurt
- HÜLSE, Reinhard, Dr. med., *Klinische Strahlenkunde*, Evangelisches Stift St. Martin, Johannes-Müller-Str. 7, 56068 Koblenz, Tel. (02 61) 13 72 07. Privat: Auf der Luh 20, 56076 Koblenz, Tel. (02 61) 7 54 55
- HÜTTEROTH, Thomas, Dr. med., Direktor, *Innere Medizin*, Med. Klinik Städt. Krankenhaus Süd, Kronsfordener Allee 71, 23560 Lübeck. Privat: Danziger Str. 43, 23564 Lübeck
- HUTSCHENREITER, Gerd, Dr. med., Chefarzt, *Urologie*, Urologische Abt. der Evangelischen u. Johanniter-Krankenanstalt, Duisburg-Nord/Oberh., Steinbrinkstr. 96, 46145 Oberhausen, Tel. (02 08) 69 74 30
- IVANCEVIC, Lazar, Dr. med., *Urologie*, Praxis: Ludwigstr. 1, 55116 Mainz, Tel. 23 10 01
- JACOBI, Günther H., Arzt für Urologie, *Urologie*. Privat: Friedrich-Ebert-Str. 176, 47179 Duisburg, Tel. (02 03) 49 58 55
- JÄHNCHEN, Eberhard, Dr. med., *Pharmakologie*, Abt. für Klinische Pharmakologie, Rehabilitationszentrum, Südring 15, 79189 Bad Krotzingen, Tel. (0 76 33) 40 25 25
- JANTZEN, Jan-Peter, Dr. med. (apl. Prof.), *Anästhesie*, Chefarzt der Klinik für Anästhesiologie und Intensivmedizin des Nordstadtkrankenhauses, Haltenhoffstr. 41, 30167 Hannover
- JELLINGHAUS, Wilfried, Dr. med. (apl. Prof.), *Urologie*, Urologische Klinik Stadtkrankenhaus Worms, Gabriel-von-Seidl-Str. 81, 67550 Worms, Tel. (0 62 41) 50 13 74
- JENNEWEIN, Hans-Michael, Dr. med., Leiter der Abt. Pharmakologie, *Pharmakologie*, Boehringer Ingelheim KG, Physiologie, 55218 Ingelheim, Tel. (0 61 32) 77 21 35
- JUNG, Helmut, Dr. med., Chefarzt, *Hals-Nasen-Ohren-Heilkunde*, HNO-Abteilung, Krankenhaus Marienhof, Rudolf-Virchow-Str. 7, 56073 Koblenz, Tel. (06 21) 49 61

- KAISER, Eberhard, Dr. med., *Gynäkologie/Gynäkologische Endokrinologie*, Deutsche Klinik für Diagnostik, Aukammallee 33, 65191 Wiesbaden, Tel. (06 11) 577-2 17
- KAPPEY, Fritz, Dr. med. (pensioniert), *Chirurgie*. Privat: Brunnengasse 11, 69469 Weinheim
- KEMPF, Peter, Dr. med., Chefarzt, *Chirurgie*, Chirurgische Abt. am Städtischen Krankenhaus, August-Bebel-Str. 59, 65428 Rüsselsheim
- KIRSCHNER, Peter, Dr. med. (apl. Prof.), Leiter der Unfallchirurgie, *Unfallchirurgie*, St.-Vincenz- und Elisabeth-Hospitals, An der Goldgrube 11, 55131 Mainz
- KLIPPEL, Karl-Friedrich, Dr. med., Chefarzt, *Urologie*, Urologische Abteilung des Allgemeinen Krankenhauses Celle, Siemensplatz 4, 29223 Celle, Tel. (0 51 41) 30 84 04/4 05
- KNICK, Bernhard, Dr. med. (liest nicht), *Innere Medizin*. Privat: Oskar-Schüler-Str. 14, 82327 Tutzing, Tel. (0 81 58) 15 82
- KNUTH, Alexander, Dr. med. (apl. Prof.), Chefarzt, Onkologische Abt. am Nordwestkrankenhaus Frankfurt/M., Steinbacher Hohl 2-26, 60488 Frankfurt/M.
- KÖLLERMANN, Manfred, Dr. med., Chefarzt, *Urologie*, Urologische Kl. der Dr.-Horst-Schmidt-Kliniken, Ludwig-Erhard-Str. 100, 65199 Wiesbaden, Tel. (06 11) 43-0
- KOLTAI, Johannes Ladislaus, Dr. med., Leiter der Kinderchirurgie, *Kinderchirurgie*, Städtisches Krankenhaus Frankfurt-Höchst, Gotenstr. 6-8, 65929 Frankfurt
- KREBS, Rolf, Dr. med. (beurlaubt), *Pharmakologie und Toxikologie*, Boehringer Ingelheim Zentrale GmbH, Postfach 2 00, 55218 Ingelheim
- KREMER, Gerhard Joseph, Dr. med., Chefarzt, *Innere Medizin*, Innere Abteilung St.-Josefs-Hospital, Mühlheimer Str. 83, 46045 Oberhausen, Tel. (0 21 32) 69 51
- KREUSCHER, Hermann, Dr. med., Chefarzt, *Anästhesiologie*, Institut für Anästhesiologie der Städtischen Kliniken Osnabrück, Natruer-Tor-Wall 1, 49076 Osnabrück, Tel. (05 41) 32 31
- KRÖNIG, Bernd, Dr. med., Chefarzt, *Innere Medizin*, Evangelisches Elisabeth-Krankenhaus, Theobaldstr. 12, 54292 Trier, Tel. (06 51) 4 80 35
- KUHL, gang, Dr. med. (entpflichtet), *Neurologie und Klinische Neurophysiologie*, Deutsche Klinik für Diagnostik, Aukammallee 33, 65191 Wiesbaden, Tel. (06 11) 57 71
- LANG, Klaus, Dr. med., Chefarzt, *Innere Medizin*, Medizinische Klinik, Städtische Krankenanstalten, Postfach 21 03, 7730 Villingen-Schwenningen, Tel. (0 77 21) 8 92 78
- LANGER, Karl Heinz, Dr. med., *Experimentelle Pathologie*, Experimentelle Pathologie H 811, Hoechst AG, Postfach 80 03 20, 65929 Frankfurt, Tel. (0 69) 3 05-72 79
- LANGREDER, Wilhelm, Dr. med., Dr. rer. nat. (entpflichtet), *Frauenheilkunde*. Privat: Im Weinhof 1, 58119 Hagen, Tel. (0 23 24) 21 41
- LANZ, Egon, Dr. med., Chefarzt, *Anästhesiologie*, Zentrale Abteilung für Anästhesiologie der Krankenhäuser des Landkreises Biberach, Ziegelhausstr. 50, 88400 Biberach/Riß
- LEMMEL, Ernst Martin, Dr. med., *Innere Medizin, Immunologie*, Staatl. Rheumakrankenhaus Baden-Baden, Rotenbachtalstr. 5, 76530 Baden-Baden
- LENNER, Volker, Dr. med., Chefarzt, *Chirurgie*, Chirurgische Klinik des Diakonie-Krankenhauses Schwäbisch-Hall, 74523 Schwäbisch-Hall, Tel. (07 91) 75 31
- LENZ, Jürgen, Dr. med. (apl. Prof.), Leiter der Abteilung II, *Chirurgie* am Bundeswehrzentrankrankenhaus, Rübenacher Str. 170, 56072 Koblenz
- LIMBOURG, Peter, Dr. med., *Innere Medizin*, Medizinische Klinik I, Stadtkrankenhaus Worms, Schwerpunkt Kardiologie-Angiologie, Gabriel-v.-Seidl-Str. 31, 67550 Worms, Tel. (0 62 41) 50 13 40
- LINKE, Horst, Dr. med., Chefarzt, *Innere Medizin*, Kurklinik Pitzer KG, Genthstraße 7-9, 65307 Bad Schwalbach
- LOCH, Ernst-Gerhard, Dr. med., *Geburtshilfe und Gynäkologie*, Deutsche Klinik für Diagnostik, Aukammallee 33, 65191 Wiesbaden, Tel. (06 11) 57 71. Privat: Erbsenacker 22, 65207 Wiesbaden-Naurod
- LÖHR, Jost, *Allgemeine Pathologie und Pathologische Anatomie*, Pathologisches Institut, Harrenufer 41, 26122 Oldenburg, Tel. (04 41) 2 56 01
- LÖLLGEN, Herbert, Dr. med., Chefarzt, *Innere Medizin*, Med. Klinik-Kardiologie-Pneumologie an den Krankenanstalten der Stadt Remscheid, Bürgerstr. 211, 42859 Remscheid, Tel. (0 21 91) 13 24 10
- LOTH, Rainer, Dr. med., Chefarzt, *Chirurgie*, Chirurgische Abteilung am Paulinenstift, 65189 Wiesbaden
- LOWITZSCH, Klaus, Dr. med., Leiter der Neurologischen Klinik, *Neurologie*, Neurologische Klinik der Städtischen Krankenanstalten Ludwigshafen, Bremser Str. 79, 67063 Ludwigshafen
- MAPPES, Gerhart, Dr. med., Chefarzt (beurlaubt), *Chirurgie*, Chirurgische Klinik im Neuen St.-Vincentius-Krankenhaus Karlsruhe, Südenstr. 32, 76137 Karlsruhe

- MATZKER, Joseph, Dr. med. (pensioniert), *Hals-Nasen-Ohren-Heilkunde*
- MEINEN, Klaus, Dr. med., *Frauenheilkunde*, Gyn.-Gebh. Abteilung der St.-Lucas-Klinik, Schwanenstr. 132, 42697 Solingen, Tel. (0 21 22) 7 05 22 01
- MEINIG, Günter, Dr. med., *Neurochirurgie*, BG-Unfallklinik, Friedberger Landstr. 438, 60389 Frankfurt
- MENGDEN, Hans-Jürgen von, Dr. med., Chefarzt, *Innere Medizin*, Innere Abteilung, Kardiologie, Stadt Krankenhaus, August-Bebel-Str., 65428 Rüsselsheim, Tel. (0 61 42) 60 31
- MENGER, gang, Dr. med. (entpflichtet), *Kinderheilkunde*
- MEVES, Michael, Dr. med., Chefarzt, *Radiologie*, Radiologisches Zentralinstitut am Krankenhaus Nordwest, Steinbacher Hohl 2-26, 60488 Frankfurt, Tel. (0 69) 76 01-4 48
- MIEHLKE, Klaus, Dr. med. (pensioniert), *Innere Medizin*. Privat: Am Birnbaum 51, 65191 Wiesbaden, Tel. (06 11) 30 79 46
- NAGEL, Felix, Dr. med., Chefarzt, *Hals-Nasen-Ohren-Heilkunde*, Hals-Nasen-Ohren-Abteilung des Siloah-Krankenhauses Pforzheim
- NAGEL, Klaus, Dr. med., Chefarzt, *Chirurgie*, Allgemeine Chirurgie Marienhospital Aachen, Zeise 4, 52066 Aachen/Burtscheid
- NAST, Hanns-Peter, Dr. med., Chefarzt, *Innere Medizin*, Innere Abteilung des Ketteler-Krankenhauses, Lichtplattenweg 85, 63071 Offenbach, Tel. (06 11) 8 50 51
- NEHER, Manfred, Dr. med., Chefarzt, *Chirurgie*, Chirurgische Klinik des Stadtkrankenhauses Kempten, Robert-Weixler-Str. 50, 87439 Kempten
- NEUHANN, Thomas, Dr. med. (apl. Prof.), *Augenheilkunde*. Privat: Kurfürstenplatz 5, 80796 München
- NIEMCZYK, Horst, Dr. med., Chefarzt und Ärztlicher Direktor, *Innere Medizin*, Chefarzt der Medizinischen Klinik und Ärztlicher Direktor am Städtischen Marienkrankenhaus, Postfach 2 62, 92224 Amberg, Tel. (0 96 21) 38(0)-2 30/1
- NOLTE, Hans, Dr. med., Chefarzt, *Anästhesiologie*, Institut für Anästhesiologie am Klinikum Minden/Westfalen, Friedrichstr. 17, 32427 Minden, Tel. (05 71) 8 01 25 01
- OCKENGA, Theodor, Dr. med. (pensioniert), *Innere Medizin*
- OKONEK, Stefan, Dr. med., *Innere Medizin*, *Kardiologie*. Privat: Biebricher Allee 101, 65187 Wiesbaden, Tel. (06 11) 84 64 65
- OLBERMANN, Manfred, Dr. med., Chefarzt, *Gastroenterologie*, Innere Abteilung des Stadtkrankenhauses Rüsselsheim, August-Bebel-Str., 65428 Rüsselsheim, Tel. (0 61 42) 60 31
- OLBERT, Dorothea, Dr. med., *Augenheilkunde*. Privat: Gegenbauerstr. 16, 88239 Wangen
- ORESTANO, Fausto, Dr. med., *Urologie*. Privat: Via Filippo Cordova 62-64, I-90143 Palermo
- OVERZIER, Claus, Dr. med. (pensioniert), *Innere Medizin*. Privat: Baldurstr. 16, 51107 Köln, Tel. (02 21) 86 24 15
- PALME, Eckhard, Dr. sc. med., Chefarzt, *Orthopädie*, Edith-Stein-Fachklinik Bad Bergzabern, Am Wonneberg, 76887 Bad Bergzabern
- PECHSTEIN, Johannes, Dr. med., Direktor, *Kinderheilkunde*, Kindeneurologisches Zentrum Rheinland-Pfalz, Institut für Soziale Pädiatrie, Hartmühlenweg, 55122 Mainz, Tel. 37 80
- PETERS, Friedolf, Dr. med., Chefarzt, *Gynäkologie und Geburtshilfe*, Gynäkologische Abteilung des Hildegardiskrankenhauses, Hildegardstr. 2, 55131 Mainz
- PETRI, Eckhard, Dr. med., *Gynäkologie*, Städtische Krankenanstalten, Abteilung für Gynäkologie und Geburtshilfe, 55743 Idar-Oberstein
- PFANNENSTIEL, Peter, Dr. med., *Innere Medizin*, *Nuklearmedizin*, Praxis: Peter-Sander-Str. 15, 55252 Mainz, Tel. (0 61 34) 72 02-0. Privat: Nietzschestraße 2, 65191 Wiesbaden, Tel. (0 61 1) 56 37 59
- PFEIFFER, Günther, Dr. med., *Geburtshilfe und Gynäkologie*
- PHILIPP, Michael, Dr. med., Chefarzt, *Psychiatrie*, Klinik für Psychiatrie und Psychotherapie am Bezirkskrankenhaus Landshut, Prof. Buchner-Str. 22, 84034 Landshut, Tel. (08 71) 8 08 01
- PIRKE, Karl Martin, Dr. med. (apl. Prof.), Forschungszentrum für Psychobiol. u. Psychosom., Abt. f. Psychoendokrinol., Mutterhaus der Borromäerinnen, 54290 Trier, Tel. (06 51) 947-24 76
- PLANZ, Konrad, Dr. med. (entpflichtet), *Urologie*, Städtische Krankenanstalten Fulda, Pacelliallee 4, 36043 Fulda, Tel. (06 61) 84 25 62
- PORALLA, Thomas, Dr. med., Chefarzt, *Innere Medizin*, Abt. für Gastroenterologie am St.-Joseph-Krankenhaus, Akademisches Lehrkrankenhaus Berlin, 12101 Berlin, Tel. (0 30) 78 82 22 15, Fax (0 30) 78 82 24 45
- PROSS, Eberhard, Dr. med., Chefarzt (beurlaubt), *Chirurgie*, Chirurgische Klinik Villingen
- RAU, Gerhard, Dr. med., *Innere Medizin*, Panoramaweg 10, 65191 Wiesbaden, Tel. (06 11) 56 33 05

- RAUH, gang, Dr. med., Chefarzt, *Kinderheilkunde*, Pädiatrische Abteilung Krankenhaus Mutterhaus der Borromäerinnen, Feldstr. 16, 54290 Trier, Tel. (06 51) 9 47-26 54
- REICHEL, gang, Dr. med., Chefarzt der Abt. Orthopädie u. Rheumatologie, *Orthopädie*, Kreiskrankenhaus Biberach/Riß, 88400 Biberach/Riß
- REISNER, Klaus, Dr. med. (apl. Prof.) (beurlaubt), *Radiologie*. Privat: Sühendstr. Karlsruhe, Tel. (07 21) 81 10 31
- REMMELE, gang, Direktor, *Allgemeine Pathologie und spezielle pathologische Anatomie*, Institut für Pathologie der Kliniken der Landeshauptstadt Wiesbaden, Ludwig-Erhard-Str. 100, 65199 Wiesbaden
- RICHTER, Gerhard, Dr. med., *Chirurgie*. Privat: Augsburger Str. 340, 70327 Stuttgart, Tel. (07 11) 33 09 12
- RIEGER, Hubert, Dr. med., *Psychiatrie*, Psychiatrisches Krankenhaus Weilmünster, Weilstraße 10, 35789 Weilmünster, Tel. (0 64 72) 6 02 00
- RISTER, Manfred, Dr. med. (apl. Prof.), Chefarzt, *Kinderheilkunde*, Kinderklinik am Städtischen Krankenhaus Kemperhof, 56073 Koblenz, Tel. (02 61) 4 99-6 50
- RITTER, Karsten, Dr. med., Chefarzt, *Hals-Nasen-Ohren-Heilkunde*, HNO-Klinik, Evangelische Diakonie-Anstalt, Gröpelinger Heerstr. 406-408, 28239 Bremen
- RUDIGIER, Jürgen, Dr. med., *Chirurgie*, Chirurgische Klinik II (Unfallchirurgie-Handchirurgie), Kreiskrankenhaus Offenburg
- RÜCKERT, Klaus, Dr. med., Chefarzt, *Chirurgie*, Chirurgische Abteilung des Allgemeinen Krankenhauses Ochsenzoll in Hamburg, Tangstedter Landstraße 400, 22413 Hamburg
- RUMPELT, Hans-Joachim, Dr. med., Chefarzt, *Pathologie*, Pathologisches Institut am Städtischen Krankenhaus Heilbronn, Jägerstr. 26, 74074 Heilbronn
- SCHÄFER, Albrecht, Dr. med., *Pathologie*
- SCHAUWECKER, Frank, Dr. med., Chefarzt, *Chirurgie*, Klinik für Unfallchirurgie, Dr.-Horst-Schmidt-Klinikum, Ludwig-Erhard-Str. 100, 65199 Wiesbaden, Tel. (06 11) 43 20 88
- SCHEGA, gang, Dr. med. (pensioniert), *Chirurgie*, Wilhelmhofallee 112, 47800 Krefeld, Tel. (0 21 51) 59 34 40
- SCHIER, Johannes, Dr. med., Chefarzt, *Chirurgie*, Chirurgische Klinik des St.-Hildegardis-Krankenhauses, Köln-Lindenthal
- SCHILLING, Fritz, Dr. med. (pensioniert), *Innere Medizin, Rheumatologie*. Privat: Hebbelstr. 20, 55127 Mainz
- SCHLACK, Hans Georg, Dr. med., *Neurologie*, Kinderneurologisches Zentrum, Waldenburger Ring 46, 53119 Bonn, Tel. (02 28) 66 40 51
- SCHMIDSEDER, Ralf, Dr. med., Dr. med. dent., *Mund-, Kiefer- und Gesichtschirurgie*. Privat: Kaiserstr. 11, 60311 Frankfurt/M., Tel. (0 69) 28 25 15
- SCHMIDT, August-Wilhelm, Dr. med., *Frauenheilkunde*
- SCHMIDT, Hans-Dieter, Dr. med., *Chirurgie*, St.-Johannes-Hospital, An der Abtei 7, 47166 Duisburg, Tel. (02 03) 55 55 91
- SCHMIDT, Helmut, Dr. med., Chefarzt, *Innere Medizin*, Medizinische Klinik B, Dr.-Horst-Schmidt-Kliniken, Ludwig-Erhard-Str. 100, 65199 Wiesbaden, Tel. (06 11) 43 0
- SCHMIDT, gang, Dr. med., Chefarzt, *Innere Medizin*, Pneumologische Abteilung am St.-Hildegardis-Krankenhaus, Hildegardstr. 2, 55131 Mainz, Tel. 14 74 12
- SCHMIDT-KÖPPLER, August, Dr. med., Chefarzt, *Chirurgie*, Chirurgische Klinik des Stadtkrankenhauses Offenburg, Brücknerstr. 14, 77654 Offenburg
- SCHNABEL, Karl Hans, Dr. med., *Innere Medizin*, Paracelsusklinik Bad Ems, Tel. (026 03) 1 30 91
- SCHNEIDER, Hans-Michael, Dr. med., *Pathologie*, Institut für Pathologie St.-Vincentius-Krankenhäuser, Postfach 6604, 7500 Karlsruhe, Tel. (07 21) 81 08-20 00
- SCHÖNBORN, Hartwig, Dr. med., Ltd. Arzt der Med. Klinik I (beurlaubt), *Innere Medizin*, Med. Klinik I, Nordwestkrankenhaus Sandelbusch, 26452 Sande, Tel. (0 44 22) 8 01
- SCHREZENMEIR, Jürgen, Dr. med. (apl. Prof.), Leiter des Inst. für Physiol. u. Biochemie der Ernährung, Bundesforschungsanstalt, Hermann-Weigmann-Str. 1, 24103 Kiel, Tel. (04 31) 609-220
- SCHRIEFERS, Karl-Heinz, Dr. med. (pensioniert), *Chirurgie*
- SCHULTE-WISSERMANN, Hermann, Dr. med., Chefarzt, *Kinderheilkunde*, Kinderklinik Krefeld, Lutherplatz 40, 47805 Krefeld, Tel. (0 21 51) 3 20
- SCHULZ, Volker, Dr. med., Chefarzt, *Innere Medizin*, Abt. Innere Medizin und Pneumologie, Krankenhaus Rohrbach Heidelberg, Amalienstr. 7, 69126 Heidelberg, Tel. (062 21) 3 96-2 77
- SCHUSTER, Carl-Johannes, Dr. med., Leiter der Inneren Abteilung (beurlaubt), *Innere Medizin*, St.-Antonius-Hospital, Dechant-Deckers-Str., 52249 Eschweiler/Aachen

- SECKFORT, Helmut, Dr. med. Obermedizinaldirektor (pensioniert), *Innere Medizin*, Weserlandklinik, Petershagen-Bad Hopfenberg. Privat: Simeonsglacis 23 a, 32427 Minden
- SEHHATI-CHAFAI, Gholam, Chefarzt, *Anästhesiologie*, Anästhesiologische Abteilung am Rotkreuz-Krankenhaus Bremen, St-Pauli-Deich 24, 28203 Bremen
- SEIBERT, Gerhard, Dr. rer. nat., *Physiologische Chemie*. Privat: Glaeserweg 21, 64291 Darmstadt, Tel. (0 61 51) 37 21 17
- SEIFERT, Erwin, Dr. med., Chefarzt, *Innere Medizin*, Medizinische Klinik I, Städtisches Krankenhaus Kemperhof, Koblenz, Tel. (02 61) 4 99-1
- SEITZ, gang, Dr. med., Chefarzt, *Chirurgie*, Elisabeth-Krankenhaus, Recklinghausen-Süd, Tel. (0 23 61) 12 20
- SIEBNER, Horst, Dr. med. (pensioniert), *Innere Medizin*. Privat: An der Pferdsweide 56, 54296 Trier
- SOLLBERG, Günther, Dr. med. (pensioniert), *Neurologie und Psychiatrie*
- SONNHOF, Udo, Dr. med., *Physiologie*. Privat: Wormser Str. 32, 55276 Oppenheim
- SORGER, Karin, Dr. med., Chefärztin, *Pathologie*, Institut für Pathologie, Klinik am Eichert, Göppingen, Tel. (0 71 61) 6 41-7 63
- STAHLSCHEIDT, Michael, Dr. med., Chefarzt, *Chirurgie*, Allgemeinchirurgische Abteilung des St.-Vincenz- und Elisabeth-Hospitals Mainz, An der Goldgrube 11, 55131 Mainz, Tel. 57 52 40
- STARITZ, Martin, Dr. med., Chefarzt, *Innere Medizin*, Medizinisch. Klinik am Städtischen Krankenhaus, Röntgenstr. 20, 78054 Villingen-Schwenningen, Tel. (0 77 20) 93 20 01, Fax (0 77 20) 93 20 99
- STAUDTE, Hans-Walter, Dr. med., Chefarzt, *Orthopädie*, Orthopädische Abteilung am Kreis-Krankenhaus Marienhöhe, Mauerfeldchenstr., 52146 Würselen, Tel. (0 24 05) 6 25 51
- STEEGER, Dieter, Dr. med. Ärztlicher Direktor, *Orthopädie*, Orthopädische Klinik Lindenlohe/Oberpfalz, 92421 Schwandorf
- STEEGMÜLLER, Kurt W., Dr. med., Chefarzt, *Chirurgie*, Chirurgische Abteilung am Ev. Krankenhaus Düsseldorf, Lehrkrankenhaus der Universität Düsseldorf, Kirchfeldstr. 40, 40217 Düsseldorf
- STEFFEN, Hartmut, Dr. med., *Kinder- und Jugendpsychiatrie*. Privat: Wilhelminenstr. 29, 65193 Wiesbaden, Tel. (06 11) 5 99 05 01
- STEINBACH, Manfred, Dr. med., *Neurologie und Psychiatrie*, Bundesministerium für Jugend, Familie und Gesundheit, Deutschherrenstr. 87, 53177 Bonn, Tel. (02 28) 3 38-1
- STEINHARDT, Hans Jörg, Dr. med., Leiter der Inneren Abteilung, *Innere Medizin*, Innere Abteilung des Kreiskrankenhauses, Am Engelberg 29, 88239 Wangen/Allgäu
- STELZIG, Hans Hartmut, Dr. med., *Klinische Strahlenkunde*, Stadt-Krankenhaus, Radiologische Abteilung, August-Bebel-Str. 59, 65428 Rüsselsheim, Tel. (0 61 42) 60 31
- STEPPLING, Harald, Dr. med., Chefarzt, II. Medizinische Klinik am Clemenshospital, Duesbergweg 124, 48153 Münster
- STOCKAMP, Karl, Dr. med., Chefarzt, *Urologie*, Urologische Abteilung der Städt. Krankenanstalten Ludwigshafen, Bremserstr. 79, 67063 Ludwigshafen, Tel. (06 21) 5 03 44 01
- STOCKSMEIER, Uwe, Dr. med., Dr. phil., Dipl.-Psychologe, *Medizinische Psychologie*. Privat: Höhenbergsraße 6, 82327 Tutzing/Starnberger See, Tel. (0 81 58) 84 22 u. 3 54
- STÖTZER, Harry, Dr. med., Abteilungsleiter, *Pathologie*, Abt. für experimentelle Pathologie der Fa. Boehringer Sohn, 55218 Ingelheim, Tel. (0 61 32) 77 25 73. Privat: Frankenstr. 1, 55218 Ingelheim, Tel. (0 61 32) 23 80
- STOSSECK, Klaus, Dr. med., Abteilungsleiter, *Anästhesiologie*, Anästhesieabteilung des Ev. Diakonie-Krankenhauses in Freiburg, Wirthstr. 11, 79110 Freiburg-Landwasser, Tel. (07 61) 13 01 01
- STRAUB, Eberhard, Dr. med., Direktor, *Kinderheilkunde*, Kinderklinik des Städt. Krankenhauses Frankfurt/M.-Höchst, Gotenstr. 6-8, 65929 Frankfurt
- STRAUSS, Günter, Dr. med. (pensioniert), *Geburtshilfe und Gynäkologie*. Privat: Ödschied M, 55743 Idar-Oberstein
- STRUBE, Hans-Dietmar, Dr. med., Chefarzt, *Unfallchirurgie*, Klinik für Unfallchirurgie, St.-Johannes-Hospital, An der Abtei 11, 47166 Duisburg, Tel. (02 03) 54 60
- THEILE, Ursel, Dr. med., Stellenleiterin, *Innere Medizin*, Genetische Beratungsstelle Rheinland-Pfalz, Hafenstr. 6, 55118 Mainz, Tel. 67 90 55
- THEISSING, Jürgen, Dr. med., Abteilungsvorsteher, *Hals-Nasen-Ohren-Heilkunde*, Hals-Nasen-Ohren-Abteilung der Städtischen Krankenanstalten Nürnberg, Flurstr. 1, 90419 Nürnberg, Tel. (09 11) 3 98 25 16
- THÜMLER, Reiner, Dr. med., *Neurologie*, Landesnervenklinik Alzey, Neurologische Abteilung, Vulkanstr. 58, 55232 Alzey, Tel. (0 67 31) 3 64 50

- THÜROFF, Joachim W., Dr. med., Direktor, *Urologie*, Urologische Klinik, Klinikum Barmen, Heuserstr. 40, 42283 Wuppertal, Tel. (02 02) 56 62 63
- TILLING, Werner, Dr. med. (pensioniert), *Innere Medizin*. Privat: Am Bürgersgarten 18, 67433 Neustadt, Tel. (0 63 21) 8 04 25
- TIMM, Claus-Johannes, Dr. med. (pensioniert), *Hals-Nasen-Ohren-Heilkunde*. Privat: Theodor-Heuss-Str. 4, 64823 Groß-Umstadt, Tel. (0 60 78) 47 28
- TITTEL, Klaus, Dr. med. (apl. Prof.), *Unfallchirurgie*, Evangelisches Krankenhaus Steinstr. 12-15, 23758 Oldenburg, Tel. (04 41) 50 58 97
- TOUSSAINT, Walter, Dr. med. (pensioniert), *Kinderheilkunde*. Privat: Auf dem Forst 1, 56077 Koblenz
- TREESE, Norbert, Dr. med. (apl. Prof.), Chefarzt der Inneren Abt. am Marienhospital Osnabrück, Johannesfreiheit 2-4, 49074 Osnabrück
- UNGERN-STERNBERG, Axel von, Chefarzt, *Innere Medizin*, II. Med. Abteilung, Weserberglandklinik, 37671 Hötter
- VAN DE WEYER, Karl-Heinrich, Dr. med. (pensioniert), *Radiologie*. Privat: Am Weinberg 11, 54296 Trier
- VOGEL, Hans-Rüdiger, Dr. med. (beurlaubt), *Physiologie*. Privat: Weidmannstr. 17, 55131 Mainz, Tel. 2 05 81
- WAGNER, Friedrich, Dr. med. (entpflichtet), *Augenheilkunde*. Privat: Herzogweg 4, 65193 Wiesbaden
- WAGNER, Rudolf, Dr. med., Chefarzt, *Allgemeine Pathologie und pathologische Anatomie*, Pathologisches Institut der Städtischen Krankenanstalten Kaiserslautern. Privat: Pfarrer-Falk-Str. 19, 55270 Klein-Winternheim, Tel. (0 61 36) 8 77 36
- WALDECK, Franz, Dr. med., *Physiologie*, Breslauer Str. 4, 55268 Nieder-Olm
- WALLENFANG, Thomas, Dr. med., Chefarzt, *Neurochirurgie*, Neurochirurgische Klinik, Städtische Krankenanstalten Fulda, Pacelliallee 4, 36043 Fulda
- WALZ, Peter, Dr. med. (apl. Prof.), Chefarzt, *Urologie*, Urologische Abteilung des Kreiskrankenhauses Lüdenscheid-Hellersen, Paulmannshöher Str. 21, 58515 Lüdenscheid, Tel. (0 23 51) 46 36 81
- WASIELEWSKI, Eberhard von, Dr. med. (entpflichtet), *Hygiene und Bakteriologie*. Privat: Gräfelfinger Str. 72a, 81375 München, Tel. (0 89) 70 49 68
- WEIGAND, Hanfried, Dr. med., Chefarzt, *Radiologie*, Dr.-Horst-Schmidt-Kliniken, Ludwig-Erhard-Str. 100, Wiesbaden
- WEIGAND, Herbert, Dr. med., Chefarzt, *Unfallchirurgie*, St.-Markus-Krankenhaus Frankfurt, Wilhelm-Eppstein-Str. 2, 60431 Frankfurt, Tel. (0 69) 7 91 20
- WEITZEL, Dieter, Dr. med., *Kinderheilkunde*, Deutsche Klinik für Diagnostik Wiesbaden, Aukammallee, 65191 Wiesbaden
- WENDA, Klaus, Dr. med. (apl. Prof.), *Unfallchirurgie*, Chefarzt der Unfallchirurg. Abteilung der Dr.-Horst-Schmidt-Kliniken, Klinikum der Landeshauptstadt Wiesbaden, Ludwig-Erhard-Str. 100, 65199 Wiesbaden, Tel. (06 11) 43 20 87
- WENDLING, Peter, Dr. med., Chefarzt, *Chirurgie*, Chirurgische Abteilung des Kreiskrankenhauses Bad Soden, Tel. (0 61 96) 20 72 77
- WERNER, Heinz-Peter, Dr. med., Direktor, Landeshygiene-Institut Schwerin, Bornhövedstraße 78, 19055 Schwerin, Tel. (03 85) 81 01 44. Privat: Lion-Feuchtwanger-Str. 69, 55129 Mainz
- WILLEBRAND, Hermann, Dr. med., *Chirurgie*. Privat: Hauptstr. 343, 55743 Idar-Oberstein
- WUNDERLICH, Christof, Dr. med. (entpflichtet), *Kinderheilkunde*. Privat: Weidenstr. 65-67, 82110 Unterpfaffenhofen
- ZSCHIEDRICH, Hartmut, Dr. med., Abteilungsleiter, *Innere Medizin*, Roten-Kreuz-Krankenhaus Bremen, St.-Pauli-Deich 24, 28199 Bremen

Nichtbedienstete Privatdozenten

- ABDELHAMID, Saleh, Dr. med., *Innere Medizin*, Deutsche Klinik für Diagnostik, Fachbereich Hypertonie/Nephrologie, Aukammallee 33, 65191 Wiesbaden, Tel. (06 11) 57 72 10
- ACKERMANN, Ralf H., Dr. med., Chefarzt, *Frauenheilkunde*, Frauenklinik der Diakonie in Flensburg, Marienhölungsweg, 24939 Flensburg. Privat: Dammweg 12, 24955 Harrislee
- AULITZKY, Walter, Dr. med., *Innere Medizin*, Robert-Bosch-Krankenhaus, Stuttgart
- BECHTHOLD, Heinrich, Dr. med., *Innere Medizin*, Caritas-Krankenhaus, Zum Bandhaus 7, 97980 Bad Mergentheim. Privat: An der Hasenquelle 83, 55120 Mainz
- BECKER, Konrad, Dr. med., *Pathologie*, Städtische Krankenanstalten Kaiserslautern
- BÖCKERS, Martin, Dr. med., *Dermatologie*. Privat: Bahnhofstr. 2 b, 55268 Nieder-Olm, Tel. (0 61 36) 22 22
- BÖRNER, Norbert, Dr. med., *Innere Medizin*, Deutsche Klinik für Diagnostik, Gastroenterologie, Aukammallee 33, 65191 Wiesbaden, Tel. (06 11) 57 76 04
- BOTZENHARDT, Ulrich, Dr. med., Chefarzt, *Innere Medizin*, Rheumatologische Abteilung am

- Rotkreuz-Krankenhaus, St.-Pauli-Deich 24, 28199 Bremen, Tel. (04 21) 5 59-95 11
- BRACHTEL, Dirk, Dr. med., *Innere Medizin*, Medizinische Abteilung Krankenhaus Mutterhaus der Borromäerinnen, Feldstr. 16, 54290 Trier
- DEI-ANANG, K., Dr. med., *Neurochirurgie*, Schmerzzentrum Mainz, Auf der Steig 14-16, 55131 Mainz, Tel. 8 38-1 05
- DZIENISZEWSKI, Gerhard Peter, Dr. med., *Chirurgie*, Chirurgische Abteilung Krankenhaus, Ingelheim
- FRIEDBERG, Thomas, Dr. rer. nat., *Toxikologie*, Biochemical Research Centre, University of Dundee, Dundee DD1 4HN, Scotland, Tel. und Fax 00 44-382-69 993
- FUCHS, Jürgen, Dr. rer. nat., *Toxikologie*, Hindenburgstr. 36, 55278 Mommenheim
- GAMSTÄTTER, Gerhard, Dr. med., *Chirurgie*, Dr.-Horst-Schmidt-Kliniken, Ludwig-Erhard-Str. 100, 65199 Wiesbaden, Tel. (06 11) 43 20 91
- GOERG, Karl-Josef, Dr. med., Chefarzt, *Innere Medizin*, Innere Abteilung am Krankenhaus St. Josef, 5600 Wuppertal, Tel. (02 02) 48 52 70
- HENRICH, Karl-Jürgen, Dr. med., Chefarzt Abt. Innere III, *Kardiologie*, Kreiskrankenhaus Lüdenscheid, Paulmannshöherstr. 14, 58515 Lüdenscheid, Tel. (0 23 51) 4 60
- HOFFMANN, Gerald, Dr. med., Chefarzt, *Frauenheilkunde*, Gynäkologische Abteilung am St.-Joseph-Hospital, Wiesbaden
- IVERSEN, Stein, Dr. med., Chefarzt der Kinderchirurgischen Abt., Herzzentrum, Breite Gasse, 60313 Frankfurt/M., Tel. (0 69) 92 05 55 29
- JUST, Michael, Dr. med., Dr. rer. nat., *Radiologie*, Praxis Prof. Krott und Just, Gänsbühl 2, 88212 Ravensburg, Tel. (07 51) 1 60 49
- KERSTING, Friedrich, Dr. med., *Innere Medizin*, Ev. Stift St. Martin, Koblenz, Johannes-Müller-Str. 7, 56068 Koblenz
- KLINGEL, Reinhard, Dr. med., *Innere Medizin*, Leiter der Dialyse-Technik der Fa. Fresenius, Borkenberg 14, 61440 Oberursel
- KRAUS, Werner, Dr. med., *Radiologie*, Privat: Kaspar-Kerell-Str. 43, 81245 München, Tel. (0 89) 8 21 11 88
- KRIEG, Horst, Dr. med., Chefarzt, *Chirurgie*, Chirurgische Abteilung, Krankenhaus Maria Hilf, Oberdießemer Straße 94, 47805 Krefeld
- LIEB, gang, Dr. med., Oberarzt, *Augenheilkunde*, Kopfklinikum Würzburg, Universitätsklinik und Poliklinik für Augenranke, Josef-Schneider-Str. 11, 97080 Würzburg
- LORENZ, Joachim, Dr. med., Chefarzt, *Innere Medizin*, II. Kreiskrankenhaus Lüdenscheid, Abt. Innere Med., Paulmannshöher Str. 14, 58515 Lüdenscheid. Privat: Am Ramsberg 30, 58509 Lüdenscheid
- LUDWIG, Bernd, Dr. med., *Radiologie*, Am Brand 22, 55116 Mainz, Tel. 2 88 11-0
- MENKE, Henrik, Dr. med., *Chirurgie*, Klinik für Plastische Chirurgie Diakonie Kaiserwerth, Kreuzbergstr. 79, 40489 Düsseldorf, Tel. (02 11) 4 09 25 23
- MENKE, gang, Dr. med., *Orthopädie*, Privat: Kutzbacherstr. 7, 54290 Trier, Tel. (06 51) 7 20 23
- MIKA, Holger, Dr. med., *Hals-Nasen-Ohren-Heilkunde*, Priv.: Salinenstr. 2, 55543 Bad Kreuznach
- MÜLLER-QUERNHEIM, Joachim, Dr. med., *Pneumologie*, Forschungsinstitut Borstel, Medizinische Klinik, Parkallee 35, 23845 Borstel
- PETRACIC, Bozidar, Dr. med., *Unfallchirurgie*, St.-Josef-Hospital Sterkrade, Abt. für Unfall-, Hand- und Wiederherstellungschirurgie, Wilhelmstr. 34, 46145 Oberhausen
- PISTOR, Gert, Dr. med., *Kinderchirurgie*, Virchow-Krankenhaus, Abteilung Kinderchirurgie, Berlin
- RIEDER, H., Dr. med., *Innere Medizin*, Medizinische Abteilung I, St. Josef-Krankenhaus Berlin
- SCHMIDT, Helga, Dr. med., *Radiologie*, Zentrum der Radiologie an der Universität Frankfurt/M., Theodor-Stern-Kai 7, 60590 Frankfurt/M., Tel. (0 69) 63 01 57 34. Privat: Heiligkreuzweg 87, 55130 Mainz
- SCHOFER, Otto, Dr. med., Chefarzt, *Kinderheilkunde*, Tel. (0 68 41) 16 82 20/1, Landeskinderklinik, Klinikweg 1-5, 66539 Neuenkirchen
- SCHUSTER, Stephan, Dr. med., *Kardiologie*, Klinikum der Stadt Ludwigshafen, Bremserstr. 79, 67063 Ludwigshafen
- SIGMUND, Günther, Dr. med., Chefarzt, *Radiologische Diagnostik und Nuklearmedizin*, Krankenhaus Mutterhaus der Borromäerinnen, Feldstr. 16, 54290 Trier, Tel. (06 51) 9 47-23 54
- SPITZ, Jörg, Dr. med., Chefarzt, Institut für Nuklearmedizin, Dr.-Horst-Schmidt-Kliniken, Ludwig-Erhard-Str. 100, 65199 Wiesbaden
- STRUNK, Holger, Dr. med., *Radiologie*, Radiologische Universitätsklinik, Sigmund-Freud-Str. 20, 53127 Bonn, Tel. (02 28) 287-57 60
- THOMANN, Klaus-Dieter, Dr. med., *Medizinhistorisches Institut*, Tel. 17-71 92. Privat: Hammerskjöldring 141, 60439 Frankfurt/M., Tel. (06 39) 57 17 75
- UNGERSBÖCK, Karl, Dr. med. (befreit), Oberarzt, *Neurochirurgie*, Neurochir. Klinik der Univ. Wien, Währinger Gürtel 18-20, A-1090 Wien

WALTER, Udo, Dr. med., Dr. rer. nat., *Innere Medizin*, Klinische Forschung der Farbwerke Hoechst AG, Frankfurt/M., Tel. (06 11) 30 51

ZIPFEL, Johannes, Dr. med., *Innere Medizin, Kardiologie*. Privat: Emmeransstr. 9, 55116 Mainz, Tel. 23 44 23

ZOTZ, Rainer, Dr. med., *Innere Medizin*, Herzzentrum Leipzig, Uni-Klinik, Russenstr. 19, 04289 Leipzig, Tel. (03 41) 8 65-14 15

Lehrbeauftragte

DIEHL, Bernhard, Dr. med., Abteilungsleiter, *Psychiatrie, Psychotherapie*, Landesnervenklinik Alzey. Privat: Buchenweg 39, 55128 Mainz, Tel. 36 31 79

EINSIEDEL, Ekkehard, Dr., Dipl.-Psychologe, Tel. 17-25 57, 27 84, Kinderklinik. Privat: Draiser Str. 76, 55128 Mainz

FRANZ, Joachim, Dr. med., *Arbeits- und Sozialmedizin*. Privat: Hauptstr. 2, 53604 Bad Honnef

GERHARDT, Günter, Dr. med., *Allgemeinmedizin*. Privat: Auf den Saal 2, 55234 Wendelsheim, Tel. (06 73 4) 10 36

HAAS, Helmut, Dr. med., *Urologie*. Privat: Kiefernweg 3, 64646 Heppenheim, Tel. (06 25 2) 34 47

HARDT, Jürgen, Dr. med., *Allgemeinmedizin*. Privat: Bahnhofstr. 112, 55218 Ingelheim, Tel. (06 13 2) 12 00

HICK, Christian, Dr. med., M.A., *Philosophie für Mediziner*. Privat: Eberburgweg 9-11, 50739 Köln, Tel. (02 21) 9 17 10 85, [christian.hick@koeln.netsurf.de]

HINZ, Michael, Dr. med., *Allgemeinmedizin*. Privat: Marktstr. 3, 54486 Mülheim/Mosel, Tel. (06 53 4) 7 47

HITZLER, Walter Erich, Dr. med., Direktor, Transfusionszentrale, Tel. 17-32 11

HOFFMANN, Peter, Dr. med., *Allgemeinmedizin*. Privat: Bahnhofstr. 36, 76846 Hauenstein, Tel. (06 39 2) 12 64

HÜNTEN, Klaus, Dr. med., *Allgemeinmedizin*. Privat: Forsthausstraße 7, 65479 Raunheim, Tel. (06 14 2) 9 46 50

MARIC-OEHLER, Walburga, Dr. med., *Allgemeinmedizin*, Louisenstraße 19, 61348 Bad Homburg v.d.H., Tel. (06 17 2) 2 10

NESTEL, Karljörg, Dr. rer. nat., *Allgemeinmedizin*. Privat: Im Herzenacker 38, 55435 Gau-Algesheim, Tel. (06 72 5) 46 92

PSCZOLLA, Matthias, Dr. med., Orthopädische Abt., Krankenhaus St. Goar, 55329 St. Goar, Tel. (06 74 1) 9 20 14

SCHMALTZ, Berthold, Dr. med., *Allgemeinmedizin*. Privat: Stromberger Str. 28 a, 55411 Bingen, Tel. (06 72 1) 3 20 90

SCHUTH, Walter, Dr. med., Dipl.-Psychologe, Universitäts-Frauenklinik Freiburg, Hugstetterstr., 79106 Freiburg

SEIFERT, Ulrich, Dr. med., *Allgemeinmedizin*, Odernheimer Str. 13, 55568 Staudernheim/Nahe

STEPHAN, Siegfried, Dr. med., *Psychotherapie*. Privat: Vogelsbergstr. 63, 55129 Mainz, Tel. 58 28 14

THEISEN, Jean-Marie, Dr. med., Facharzt für HNO. Privat: 14-16 Ave. de la Gare, L-4131 Esch-sur-Alzette, Luxemb

THOMANN, Klaus-Dieter, Dr. med. Privat: Hammarskjöldring 141, 60439 Frankfurt, Tel. (06 11) 57 17 75

WALTER, Udo, Dr. med., Dr. rer. nat., *Klinische Chemie*. Privat: Elsa Brandström-Str. 21, 55124 Mainz

Lehrveranstaltungen Medizin

Hinweis: Mediziner und Doktoranden der Naturwissenschaften können an dem Graduiertenkolleg »Molekulare und zelluläre Mechanismen der Pathogenese« (s. S. 94) teilnehmen.

Physik

Unterrichtsveranstaltungen mit Leistungsnachweis

- Physikalisches Praktikum für Mediziner und Pharmazeuten [3-std.]
G. Schönhense, H. Wiechert und Ass.
- Kurs 1: Mi 16-19
- Kurs 2: Do 12.15-15.15

- Einführungsveranstaltung für Studienanfänger, Fach- und Hochschulortwechsler
K. Brodda
Di, 22. Oktober 1996, 10 Uhr — Hs 19

- Kurs 3: Do 16-19
Alle Kurse: Bau 2413, Praktikumsräume
- Begleitseminar zum Physikalischen Praktikum für Mediziner und Pharmazeuten [2-std.]
G. Schönhense, H. Wiechert mit Ass.
- Kurs A: Di 16-18 — Hs 20
- Kurs B: Fr 8-10 — Hs S 1 (Sportinst.)

Dringend empfohlene Unterrichtsveranstaltungen

- Ergänzende Vorlesung: Physik für Mediziner und Pharmazeuten [3-std.]
L. Köpke
Mo 11-13, Fr 12-13 — Hs 20

- Rechenkurs [1-std.]
G. Schönhense, H. Wiechert mit Ass.
Mo 12-13 — Hs 8 (Forum 1)

Chemie

Unterrichtsveranstaltungen mit Leistungsnachweis

- Chemisches Praktikum für Mediziner und Zahnmediziner [4-std.]
W. Baumann, J. Dietz u. Wiss. Mitarb.
- Kurs A: Fr 8-12
- Kurs B: Fr 13-17
- Kurs C: Fr 17-21
- Kurs D: Sa 8-12 — (nur im Wintersem.)
- Prüfungen zum Praktikum
J. Dietz u. Wiss. Mitarb.
Mo 18 — RW 1 (Rechtswissenschaften/Becherweg)

Dringend empfohlene Unterrichtsveranstaltungen

- Begleitende Vorlesung: Chemie für Mediziner und Zahnmediziner [2-std.]
W. Baumann
Mi 8-9, 11-12 — Hs 22 (Gr Hs d. Chemie)
- Einführung mit Übungen in das Praktikum für Mediziner und Zahnmediziner [2-std.]
J. Dietz
Do 8-9 — Gr Hs d. Chemie
Do 12-13 — Hs 22
- Begleitseminare
J. Dietz und Wiss. Mitarb.
Di, Mi, Do 14-18 — Phys. Chemie Raum

Biologie

Unterrichtsveranstaltung mit Leistungsnachweis

- Biologisches Praktikum für Mediziner [4-std.]
F. Romer, W. Sachsse, R. Kuhn, T. Martau, S. Riemer, J. Thierfelder
- Kurs A: Di 14-17.35 — Histol. KS SB II
- Kurs B: Mi 14-17.35 — Histol. KS SB II

Freiwillige Lehrveranstaltung

- Begleitseminar zum Biologischen Praktikum für Mediziner [2-std.]
F. Romer, R. Kuhn, J. Thierfelder
Do 10-12 — Histol. KS SB II.

WÖTZEL

FACHBUCH MAINZ GmbH
Telefon 0 61 31 / 38 30 98
Telefax 0 61 31 / 38 35 46
Staudinger Weg 21 D-55128 MAINZ

Bekannt-optimale Betreuung
Ihrer Literaturerfordernisse durch

- **Fachkunde**, erwachsen durch
eigenem Studium und
- **Sachkunde**, gepflegt durch ständigen
Kontakt mit Autoren und Verlagen

**ZAHNMEDIZIN
MEDIZIN**

Anatomie (für Studierende der Medizin und Zahnmedizin)

Unterrichtsveranstaltungen mit Leistungsnachweis

- Kursus der Makroskopischen Anatomie für Studierende der Medizin [8-std.]
M. Konerding, S. Reuss, E. Schulte, E. Stofft, m. Wiss. Mitarb.
- Kurs A: Mo, Mi 14 s.t.-17
- Kurs B: Di 14 s.t.-17, Do 12.30-15.30
- Übung: Anatomie am Lebenden [1-std.]
E. Stofft
Z. u. O. n. V.
- Mikroskopisch-anatomischer (histologischer) Kurs für Zahnmediziner und Mediziner [6-std.]
D. Petutschnig m. Wiss. Mitarb.
Mo, Fr 13-15 — KS SB II
- Anatomisches Seminar, Gruppen A-J [2-std.]
M. Konerding, S. Reuss, E. Schulte, E. Stofft, L. Vollrath
Mo-Do 11-13

Dringend empfohlene Unterrichtsveranstaltungen

(die mit * gekennzeichneten Vorlesungen zählen zu den belegpflichtigen Vorlesungen für Studierende der Zahnmedizin)

ERGÄNZENDE VORLESUNGEN

- Anatomie und Entwicklung der Eingeweide [4-std.]
N. N.
Mo-Do 9-10 — Hs 19

Physiologie und Pathophysiologie

Unterrichtsveranstaltungen mit Leistungsnachweis

- Praktikum der Physiologie
 - a) Einführung [2-std.]
P. Vaupel, W. Barnikol, G. Böhmer, W. Müller-Klieser, U. Pohl, R.-D. Treede, R. Zander, m. Wiss. Mitarb.
 - Kurse 1-6: Mo-Mi 14-15
 - Kurse 7-12: Di-Do 14-15
 Alle Kurse: Praktikumsräume des Instituts

- Topographische Anatomie (Begleitvorlesung zum Kurs der Makroskopischen Anatomie) [4-std.]
E. Schulte
Mo-Do 8-9 — Hs 19
- Anatomie II (Eingeweide) für Zahnmediziner [2-std.]
D. Petutschnig
Di, Mi 12-13 — Hs 19
- Anatomie III (Nervensystem) für Zahnmediziner [1-std.]
D. Petutschnig
Do 13-14 — Hs 19
- * Histologie (für Mediziner und Zahnmediziner) [2-std.]
L. Vollrath, S. Reuss
Di, Mi 12-13 — Hs 19

Wahlunterrichtsveranstaltungen

- Anatomie im Röntgenbild (für Studierende der Vorklinik) [2-std.]
N. N. m. Wiss. Mitarb.
Fr 13-15 — Hs 19
- Filmvorführung zur Topographie [1-std.]
N. N. m. Wiss. Mitarb.
Do 17-18 — Hs 19
- Anleitung zum wissenschaftlichen Arbeiten am Anatomischen Institut
M. Konerding, D. Petutschnig, S. Reuss, E. Schulte, E. Stofft, L. Vollrath
Z. u. O. n. V.

- b) Praktikum [8-std.]
P. Vaupel, W. Barnikol, G. Böhmer, W. Müller-Klieser, U. Pohl, R.-D. Treede, R. Zander, m. Wiss. Mitarb.
 - Kurse 1-6: Mo-Mi 15-18
 - Kurse 7-12: Di-Do 15-18
- Alle Kurse: Praktikumsräume des Instituts
- Seminar Physiologie [4-std.]
P. Vaupel, W. Barnikol, G. Böhmer, W. Müller-Klieser, U. Pohl, R.-D. Treede, R. Zander
Mo, Mi 11-13, Di, Do 11-13 — Seminar- und Praktikumsräume des Instituts

- Kursus der Physiologie für Pharmazeuten in 2 Parallelkursen [4,5-std.]
W. Müller-Klieser, G. Böhmer, R. Zander, O. Thews mit Ass.
Mi 13.30-17 — Praktikumsr. des Instituts

Dringend empfohlene

Unterrichtsveranstaltungen

(die mit * gekennzeichneten Vorlesungen zählen zu den belegpflichtigen Vorlesungen für Studierende der Zahnmedizin)

- * Physiologie des Menschen I [5-std.]
W. Müller-Klieser, U. Pohl, P. Vaupel, R. Zander
Mo-Fr 10-11 — Hs 19
- Physiologie für Psychologen, Teil I [2-std.]
G. Böhmer
Mo 9-11 — Hs Psychologie
- Grundlagen der Anatomie und Physiologie für Pharmazeuten [2-std.]
W. Müller-Klieser, O. Thews
Di 13 s.t.-14.30 — SR FB 19
- Pathophysiologie für Pharmazeuten [2-std.]
W. Müller-Klieser, O. Thews
Do 13 s.t.-14.30 — SR FB 19

Wahlunterrichtsveranstaltungen

- Anleitung zum wissenschaftlichen Arbeiten
W. Barnikol, R. v. Baumgarten, G. Böhmer, M. Jennewein, W. Müller-Klieser, U. Pohl, G. Thews, R.-D. Treede, P. Vaupel, R. Zander
Z. u. O. n. V.

- Begleitseminar zum Praktikum der Physiologie [1-std.]
W. Barnikol
Z. n. V. — SR III (01-619); gr. et prs.
- Praktikum für Fortgeschrittene [2-std.]
W. Barnikol
Z. u. O. n. V.; gr. et prs.
- Neurobiologisches Kolloquium [2-std.]
O. Benkert, H. C. Hopf, O. Kempfski, W. Nix, A. Perneckzy, R.-D. Treede, D. Voth, T. Wallenfang
Z. n. V. — Hs Hautklinik
S. spezielles Programm
- Seminar zur Neurobiologie des Schmerzsinns [1-std.]
R.-D. Treede mit Ass.
Mo 18 — Seminarraum 04-430
- Physiologisches Kolloquium [2-std.]
Mitarbeiter des Instituts
Di 18 — Seminarraum 03-227
- Integrative Medizin. Physiologie und ihre Grundlagen [2-std.]
W. Barnikol
Z. u. O. n. V.
- Grundlagen der Neurophysiologie [1-std.]
G. Böhmer
Fr 14-15 — Seminarraum 01-619
- Pathophysiologie von Herz-Kreislaufkrankungen
U. Pohl
Z. u. O. n. V.

04

Physiologische Chemie und Pathobiochemie

Unterrichtsveranstaltungen mit Leistungsnachweis

- Physiologisch-chemisches Praktikum für Studierende der Medizin und Zahnmedizin [8-std.]
A. Maelicke, W. Müller-Esterl, W. E. G. Müller, J. Arendes, H.-J. Breter, B. Schmidt, H. C. Schröder, D. Weinblum, M. Bachmann
Mo, Di, Mi, Do 14-19.30
- Seminar Biochemie für Studierende der Medizin [4-std.]
A. Maelicke, W. Müller-Esterl, W. E. G. Müller, J. Arendes, H.-J. Breter, B. Schmidt, H. C. Schröder, D. Weinblum, M. Bachmann
Mo, Di, Mi, Do 14-17 oder 17-20, Di 8-11

- Praktikum der Physiologischen Chemie für Studierende der Biologie F 1 [6-std.]
A. Maelicke, W. Müller-Esterl, W. E. G. Müller, H. C. Schröder, M. Bachmann
Mo, Di 8.30-13
- Fortgeschrittenen-Praktikum F 2 der physiologischen Chemie für Studierende der Biologie [ganztägig]
A. Maelicke, W. Müller-Esterl, W. E. G. Müller, H.-J. Breter, H. C. Schröder, M. Bachmann

Dringend empfohlene

Unterrichtsveranstaltungen

(die mit * gekennzeichneten Vorlesungen zählen zu den belegpflichtigen Vorlesungen für Studierende der Zahnmedizin)

- * Physiologische Chemie I für Studierende der Medizin, Zahnmedizin und Biologie [5-std.]
A. Maelicke, W. Müller-Esterl, W. E. G. Müller, J. Arendes, H.-J. Breter, B. Schmidt, H. C. Schröder, D. Weinblum, M. Bachmann
Mo-Fr 11-12 — Hs 19
- * Physiologisch-chemisches Kolloquium (für Examenskandidaten der Zahnmedizin) [3-std.]
B. Schmidt, D. Weinblum
Fr 13-15.15 — SR III
- Seminar: Mechanismen der Zelldifferenzierung (für Examenskandidaten, Diplomanden und Doktoranden) [2-std.]
A. Maelicke u. Mitarb.
Di 9.00
Teilnehmerzahl begrenzt
- Seminar: Ausgewählte Kapitel zu den molekularen Grundlagen der Hormonwirkung (f. Examenskand., Diplomanden u. Doktoranden) [1-std.]
W. Müller-Esterl u. Mitarb.
Mo 9.00

Wahlunterrichtsveranstaltungen

- Seminar Physiologische Chemie und Pathobiochemie [1-std.]
A. Maelicke, W. Müller-Esterl, W. E. G. Müller, J. Arendes, H.-J. Breter, B. Schmidt, H. C. Schröder, D. Weinblum, M. Bachmann
Mi 12-13 — SR V
- Konzepte der Biochemie (Begleitende Vorlesung zum Seminar Biochemie) [2-std.]
A. Maelicke, W. Müller-Esterl
Fr 11-13
- Spezialvorlesung: Zellbiologie der Säugerhirnentwicklung (für Fortgeschrittene der Chemie, Pharmazie, Biologie, Medizin) [2-std.]
A. Maelicke und Mitarb.
Do 9.00
- Grundlagen (Propädeutik) der Physiologischen Chemie [1-std.]
H.-J. Breter
Z. u. O. n. V.
(Vorbereitung beachten)
- Zellbiologie: Transzelluläre Signalübertragung [2-std.]
M. Bachmann, H. C. Schröder, W. E. G. Müller u. Mitarb.
Do 17-19 — R 02-223
- Onkogene
J. Arendes
Fr 9-10 — SR I
- Ausgewählte Kapitel aus der Biochemie von Umweltgiftwirkungen [1-std.]
R. K. Zahn u. Mitarb.
Mo 16-17 — SR II
- Anleit. zum wiss. Arbeiten [ganztägig]
A. Maelicke, W. Müller-Esterl, W. E. G. Müller, J. Arendes, H.-J. Breter, B. Schmidt, H. C. Schröder, D. Weinblum, M. Bachmann, R. K. Zahn

Einführung in die Klinische Medizin

Unterrichtsveranstaltung mit Leistungsnachweis

- Praktikum der Einführung in die Klinische Medizin [2-std.]
Dozenten der Vorklinischen und der Klinisch-Theoretischen Institute sowie der Klinischen Institute und der Kliniken
Blockpraktikum in der letzten Woche der Vorlesungszeit; Z. u. O. werden Mitte des Semesters durch Aushang bekanntgegeben.

Wahlunterrichtsveranstaltungen

- Ethik in der Medizin [1-std.]
L. S. Weilemann
Di 13-14 — Hs Med. Klinik
- Philosophie für Mediziner
Zwischen Heilkunst und angewandter Naturwissenschaft - wissenschaftliche Aspekte der Medizin [2-std.]
C. Hick
Mo 18-20 — Neubau Physiol., SR 03-227

Allgemeinmedizin

Unterrichtsveranstaltung mit Leistungsnachweis

- Praktikum der Berufsfelderkundung [2-std.]
G. Gerhardt und Lehrbeauftragte für Allgemeinmedizin
Fr 8.30-10 — Hs 8, Becherweg 2, 2. OG,
Eingang Forum 1 (Z. u. O. n. V).

Medizinische Psychologie und Medizinische Soziologie

Unterrichtsveranstaltungen mit Leistungsnachweis

- Kursus der Medizinischen Psychologie (Praktikum der Medizinischen Psychologie, in Parallelkursen)
G. Huppmann u. Wiss. Mitarb.
Neubau Physiologie
O. u. Z. werden am Schwarzen Brett der Abteilung bekanntgegeben (01-429)
- Kursus der Medizinischen Psychologie (Seminar der Medizinischen Psychologie, in Parallelkursen)
G. Huppmann
Neubau Physiologie
O. u. Z. werden am Schwarzen Brett der Abteilung bekanntgegeben (01-429)

Dringend empfohlene Unterrichtsveranstaltungen

- Vorlesung Medizinische Psychologie [2-std.]
G. Huppmann
Di 19 s.t. — Hs 19
- Vorlesung Medizinische Soziologie [2-std.]
W. Fischer-Rosenthal
O. u. Z. werden am Schwarzen Brett der Abteilung für Medizinische Psychologie bekanntgegeben (01-429).

Wahlunterrichtsveranstaltungen

- Seminar: Arzt-Patient-Beziehung
W. Schuth
O. u. Z. werden am Schwarzen Brett der Abteilung für Medizinische Psychologie und Medizinische Soziologie bekanntgegeben (01-429).

ALLES GUTE!

Gesundheit von
Menschen für Menschen.

PARTNER-PRO-GESUNDHEIT

Als Ihr Sanitätshaus bieten wir Ihnen für die Zukunft eine hilfreiche Partnerschaft in allen Bereichen rund um Ihre Gesundheit, ob Katheter, Inkontinenzprodukte oder sonstige medizinische Verbrauchsmaterialien. Im Bereich der **häuslichen Pflege** bieten wir Ihnen vielfältige Pflege- und Hilfsmittel an. Informieren Sie sich jetzt bei uns, was wir „Alles Gute“ für Sie tun können. Freuen Sie sich auf einen interessanten Besuch und lassen Sie sich gründlich von uns beraten.

Im
Brand-
Centrum

KIMPEL-RIETENBERG GmbH

Orthopädie-Technik
Medizin-Technik · Reha-Technik

Sanitätshaus

Am Brand 25
55116 Mainz
Telefon 0 61 31/23 16 14
Telefax 0 61 31/23 43 66

- Medizinisch-psychologisches Kolloquium (zugleich Kolloquium für Doktoranden) [2-std.]
G. Huppmann
14-tägl.: Z. u. O. n. V.
- Seminar: Gynäkologische Psychologie [2-std.]
G. Huppmann u. Wiss. Mitarb.
Mi 18 c.t. — SR 01-429
Vor Anmeldung erbeten

Hygiene

Unterrichtsveranstaltung mit Leistungsnachweis

- Ökologischer Kurs Teil Hygiene [2-std., 1/2 Semester]
B. Jansen, M. Pietsch, H. R. Edenharder und Ass.
 - Kurs A: Mo 14-16
 - Kurs C: Di 14-16
 - Kurs B: Mo 14-16
 - Kurs D: Di 14-16
- Alle Kurse: Institutshochhaus R 710 a

Dringend empfohlene Veranstaltungen

- Hygiene [2-std.]
B. Jansen, M. Pietsch
Do 9-11 — Hs Hautklinik
- Praktische Präventivmedizin im Rahmen der Seuchenbekämpfung: Epidemiologie und Schutzimpfungen [1-std.]
B. Jansen, M. Pietsch u. Wiss. Mitarb.
Mi 10-11 — Institutshochhaus R 710 a

- Hygiene einschl. Gesundheitsfürsorge für Zahnmediziner [2-std.]
M. Pietsch
Di 17-19 — HS ZMK-Klinik

Wahlveranstaltungen

- Spezielle Kapitel aus der Umwelthygiene und der Ernährungshygiene unter besonderer Berücksichtigung der Bedeutung für die Krebsentstehung
H. R. Edenharder
Z. u. O. n. V.
- Anleitung zum wissenschaftlichen Arbeiten [ganztäglich]
H. R. Edenharder, B. Jansen, M. Pietsch
Z. u. O. n. V.

Medizinische Mikrobiologie und Virologie

Unterrichtsveranstaltungen mit Leistungsnachweisen

- Medizinische Mikrobiologie und Immunologie, theoretischer Teil [4-std.]
S. Bhakdi, M. Reddehase, B. Plachter, M. Loos, R. E. Streeck
Di-Do 12-13, Fr 9-10 — GrHs Pathologie (Di, Fr), Hs Innere Medizin (Mi, Do)
 - Medizinische Mikrobiologie und Immunologie, praktischer Teil (70 Plätze in 3 Parallelkursen) [3-std.]
S. Bhakdi, S. Gatermann, M. Reddehase, B. Plachter, C. v. Eichel-Streiber u. Ass.
 - Kurs 1: Di 8.30-10, Mi 13-15
 - Kurs 2: Di, Mi 10.30-12
 - Kurs 3: Di 13-15, Mi 8.30-10
- Alle Kurse: KS Institutsgebäude, EG

- Medizinische Mikrobiologie für Pharmazeuten mit Übungen [3-std.]
M. Loos u. wiss. Mitarbeiter
Mi 16.30-19 — KS Institutsgeb. EG

Wahlunterrichtsveranstaltungen für Mediziner und Naturwissenschaftler

- Aktuelle Themen der Virologie für Fortgeschrittene (begrenzte Teilnehmerzahl) [2-std.]
M. Reddehase und Wiss. Mitarb.
Z. u. O. n. V.
- Aktuelle Themen der molekularen Mikrobiologie (begrenzte Teilnehmerzahl) [2-std.]
C. v. Eichel-Streiber
Z. u. O. n. V.
- Immunologie für Mediziner
S. Bhakdi
Fr 10-12 — Hs Innere Medizin

- Anleitung zum wissenschaftlichen Arbeiten [ganztägig]
M. Reddehase, B. Plachter, R. E. Streeck, S. Bhakdi, M. Loos, C. v. Eichel-Streiber
Z. n. V.
- Einführung in die Serologie der Bluttransfusion mit blutgruppenserologischem Praktikum [2-std.]
W. Hitzler
Z. n. V. — Transfusionszentrale
- Ausgewählte Kapitel der Immunhämatologie und Transfusionskunde [1-std.]
W. Hitzler
Z. n. V. — Transfusionszentrale
- Serologische und präparative Immunchemie der Blutersatzmittel [1-std.]
N. N. u. Wiss. Mitarb.
Z. n. V. — KS Institutsgebäude, EG
- Infektiologisch-immunologisches Kolloquium für Stud. des 3. bis 6. klinischen Semesters
W. Aulitzky, S. Bhakdi, H. J. Schmitt, I. Krämer
Mo 17-19 — Hs d. Med. Klinik, Bau 205
- Kolloquium für Diplomanden und Doktoranden über neuere naturwissenschaftlich-medizinische Forschungsergebnisse [1-std.]
R. E. Streeck
Fr 9-10 — Institutsgebäude, R 1038
- Anleitung zum wissenschaftlichen Arbeiten [ganztägig]
Z. n. V.

Wahlunterrichtsveranstaltungen für Naturwissenschaftler

- Einführung in die Medizinische Mikrobiologie, Hygiene und Immunbiologie für Pharmazeuten [2-std.]
M. Loos u. wiss. Mitarbeiter
Do 11-13 — SR Pharmazie
- Immunologisches Seminar mit praktischen Übungen (für Naturwissenschaftler), s. Immunologie
M. Loos, K. Reske, E. Rüde, A. Reske-Kunz
Begrenzte Teilnehmerzahl

04

Pharmakologie und Toxikologie

Unterrichtsveranstaltungen mit Leistungsnachweisen

- Kursus der Allg. und Systematischen Pharmakologie und Toxikologie [6-std.]
- a) begleitende Vorlesung für alle Teilnehmer der Parallelkurse I-V [4-std.]
K. Löffelholz, U. Förstermann, J. Klein, K. L. Platt
Di-Fr 11-12 — GrHs der Pathologie
Pflichtveranstaltung nach der ÄAppO
- b) praktischer Teil mit Unterricht in kleinen Gruppen in 5 Parallelkursen [2-std.]
U. Förstermann, B. Kaina, H. Kilbinger, J. Klein, K. Löffelholz, H. Nawrath, F. Oesch, K. L. Platt, J. Wessler u. Wiss. Mitarb.
Kurs 1: Di 14.30-16
Kurs 2: Mi 13.30-15
Kurs 3: Mi 16 s.t.-17.30
Kurs 4: Do 14 s.t.-15.30
Kurs 5: Do 17.30-19
Kurse in: KS Pharmakologie, 11. Stock, Hochhaus oder Seminarraum Pharmakologie, Hochhaus EG, Zi. 43
Pflichtveranstaltung nach der ÄAppO

- Kursus der Speziellen Pharmakologie (ab 5. klin. Semester)
H. Kilbinger, H. Nawrath, I. Wessler, E. Jähnchen
- a) begleitende Vorlesung für alle Teilnehmer der Parallelkurse 1-5 [3-std.]
Mo 13-14, Mi 14-15, Do 16-17 — GrHs Pathologie
- b) Unterricht in kleinen Gruppen in 5 Parallelkursen [1-std.]
Kurs 1: Mo 8 c.t.-9
Kurs 2: Di 16 c.t.-17
Kurs 3: Do 11 c.t.-12
Kurs 4: Fr 10 c.t.-11
Kurs 5: Fr 13 c.t.-14
Alle Kurse finden im Seminarraum der Pharmakologie statt, Hochhaus EG, Zi. 43

Wahlunterrichtsveranstaltungen

- Klinisch-pharmakologische Untersuchungen und angewandte Pharmakologie am Menschen [1-std.]
H. Fuder
14-tägl.: Mo 18-19 — AR Pharmakologie, 11. Stock, Hochhaus Zi. 1144

- Anleitung zum wissenschaftlichen Arbeiten [ganztägig]
U. Förstermann, B. Kaina, H. Kilbinger, J. Klein, K. Löffelholz, R. Nawrath, F. Oesch, K. L. Platt, P. Steinberg, I. Wessler, R. Wieser
Z. n. V. — im Institut
- Mechanismen der Biosynthese und der Inaktivierung reaktiver Metabolite (für Mediziner und Naturwissenschaftler), Seminar [3-std.]
F. Oesch, B. Kaina, T. Friedberg u. Wiss. Mitarb.
14-tägl.: Mo 8.30-10.45 — Verfügungsgebäude EG, Seminarraum
- Mechanismen der chemischen und strahleninduzierten DNA-Reparatur, Mutagenese und Kanzerogenese, Vorlesung und Seminar [1-std.]
B. Kaina
Di 9-10 — SR der Pharmakologie, Hochhaus EG, Zi. 43

Für Studierende der Zahnheilkunde

- Pharmakologie für Zahnmediziner, einschl. Arzneiverordnungen/II [3-std.]
R. Wieser, P. Steinberg
Mo 15-17, Do 14 s.t.-14.45 — Hs Zahnklinik

Veranstaltungshinweis

- 38. Frühjahrstagung der Deutschen Gesellschaft für experimentelle und klinische Pharmakologie und Toxikologie
11. bis 13. März 1997 — Hs Muschel der Universität Mainz
Organisation: Pharmakologisches Institut der Universität, Obere Zahlbacher Str. 67, 55101 Mainz, Tel. (0 61 31) 17-71 70

Geschichte der Medizin

Unterrichtsveranstaltung mit Leistungsnachweisen

- Kursus der medizinischen Terminologie [2-std.]
K.-D. Fischer, M. Kutzer, G. Lilienthal
 - Kurs A: Mo 13-15
 - Kurs B: Mo 15-17
 - Kurs C: Do 13-15
 - Kurs D: Do 15-17
- Alle Kurse: SR U1 1120 des Medizinhist. Inst., Am Pulverturm 13, UG
Beginn: s. Aushang
Einteilung in Gruppen durch die Zentrale Einschreibung

Dringend empfohlene Unterrichtsveranstaltungen

- Geschichte der Medizin (historische, kulturelle und soziale Grundlagen des ärztl. Denkens, Wissens und Handelns) [2-std.]
W. F. Kümmel
Do 10-12 — SR 1120 des Medizinhist. Inst., Am Pulverturm 13, UG
- Die Zahnheilkunde in der Geschichte der Medizin [1-std.]
K.-D. Fischer
Di 11-12 — SR U1 1120 des Inst., UG
Beginn: 5.11.96

- Methoden der wissenschaftlich-literarischen Arbeit (medizinische Bibliographie), Einführung für Studenten und Doktoranden aller medizinischen Fachgebiete [1-std.]
K.-D. Thomann
Di 14-15 — anfangs in der Fachbibliothek Medizin, danach Seminarraum des Medizinhistorischen Instituts 1120, UG, alternativ dazu Blockkurs: Z. n. V., s. Aushang, SR Institut

Wahlunterrichtsveranstaltungen

- Wissenschaftshistorisches Kolloquium [2-std.]
W. F. Kümmel, K.-D. Fischer, G. Lilienthal, M. Kutzer, K.-D. Thomann
Di 18-20 (s. Aushang) — SR 1120 des Inst., Am Pulverturm 13, UG
- Einführung in die Literatur und Methode der Medizingeschichte (Proseminar) [1-std.]
W. F. Kümmel
Z. n. V. — SR 1120 des Inst., Am Pulverturm 13, UG
- Doktoranden-Kolloquium [2-std.]
W. F. Kümmel
Z. n. V. — SR Inst., Am Pulverturm 13
- Bibliographisch-literarische Beratung bei wissenschaftlichen Arbeiten
W. F. Kümmel, G. Lilienthal, M. Kutzer
Mi 14-17 und n. V. — SR Inst., Am Pulverturm 13; Voranmeldung erbeten

- Anleitung zum wissenschaftlichen Arbeiten (nach Voranmeldung)
K.-D. Fischer
Mo 17-19 — Zi 00141, Beginn: 28.10.1996
- Seminar: Paulos Nikaios II [2-std.]
K.-D. Fischer
Mo 10-12 — U 1120 SR Med. hist. Institut
Beginn: 4.11.1996
- Seminar: Nationalsozialistische Rassenpolitik II: Die "Euthanasie"-Aktionen [2-std.]
G. Lilienthal
Do 17-19 — SR Medizinhistorisches Institut
Beginn: 7.11.1996
- Seminar: NS Ärzteverbrechen in der Nachkriegspresse [2-std.]
G. Lilienthal
D1 16-17 — Bibliothek des Medizinhistorischen Institutes, Beginn: 5.11.1996

Rechtsmedizin

Pflichtlehveranstaltungen

- Ökologischer Kurs, Teil Rechtsmedizin, jeweils 1/2 Semester [4-std.]
C. Rittner, R. Urban, S. Ogbuihi und Ass.
Mo, Di 14-16 — KS Rechtsmedizin
- Rechtsmedizin einschließlich Versicherungsmedizin und ärztliche Rechts- und Berufskunde [2-std.]
C. Rittner, R. Urban, S. Ogbuihi und Ass.
Mo, Di 13-14 — KS Rechtsmedizin
- Übungen zur äußeren Leichenschau in Gruppen [2x1-std.]
C. Rittner, R. Urban, S. Ogbuihi und Ass.
Mo-Fr 8-9 — Prosektur Rechtsmedizin

Wahllehveranstaltungen

- Kolloquium für Examensfragen [2-std.]
G. Walther
Mi, Do 17-18 — Bibl. Inst. für Rechtsmedizin
- Doktoranden-Kolloquium
G. Walther
Z. u. O. n. V.
- Rechtsmedizin für Juristen [2-std.]
C. Rittner, R. Urban und Ass.
Fr 8-10 — KS Rechtsmedizin
- Seminar für Immungenetik
C. Rittner
14-tägl.: Di 14-15.30 — Sitzungszimmer Rechtsmedizin
- Kurs für Immun- und Molekulargenetik [ganztags]
C. Rittner und Ass.
14 Tage — Labor für Immun- u. Molekulargenetik Rechtsmedizin
Als Blockkurs in der vorlesungsfreien Zeit (beschränkte Teilnehmerzahl; vorzugsweise für Graduiertenkolleg »Molekulare und zelluläre Mechanismen der Pathogenese«)

- Doktorandenkolloquium
C. Rittner, R. Urban, S. Ogbuihi und Ass.
Z. n. V. — Sitzungszimmer Rechtsmedizin
- Rechtsmedizinische Fallvorstellung [1-std.]
C. Rittner, R. Urban, S. Ogbuihi und Ass.
Fr 11.30-12.15 — Sitzungszimmer Rechtsmedizin
(auch in der vorlesungsfreien Zeit)
- Rechtsmedizinisches Seminar
C. Rittner, R. Urban, S. Ogbuihi und Ass.
14-tägl.: Mi 14.30-16 — Kursraum Rechtsmedizin (auch in der vorlesungsfreien Zeit)
- Kriminologische Klinik – Allgemeine Psychopathologie [2-std.]
F. Petersohn
14-tägl.: Fr 14-16 — Haus ReWi
- Arztrecht-Seminar [2-std.]
C. Rittner, R. Urban
Fr 10-11.30 — KS Rechtsmedizin

Wer aufpaßt
der fliegt.

SHR *campus*
reisebüro

Staudinger Weg 21 · Uni Campus Mainz
Telefon: 0 61 31/3 10 71 · Uni: 47 27

Arbeits- und Sozialmedizin

Unterrichtsveranstaltungen mit Leistungsnachweisen

- Ökologischer Kurs, Teil Arbeits- und Sozialmedizin (neue ÄAppO), Vorlesung für alle Teilnehmer [1-std.]
J. Konietzko u. Wiss. Mitarb.
Do 14-15 — GrHs Chirurgie
- Ökologischer Kurs, Praktikumsteil Arbeitsmedizin
J. Konietzko u. Wiss. Mitarb.
Do 9-12 — Hochhaus Augustusplatz, SR 301, 3. Stock
Gruppeneinteilung s. Aushang
- Arbeitsmedizinische Betriebsbesichtigungen und sozialmedizinische Exkursionen im Rahmen Ökol. Kurs. Z. n. V.

Immunologie

Wahlunterrichtsveranstaltungen für Mediziner, obligatorisch für Naturwissenschaftler mit Nebenfach Immunologie

- Einführung in die Immunologie für Mediziner und Naturwissenschaftler, Teil I [2-std.]
E. Rüde
Fr 13-15 — HS 18, FB Biologie
- Seminar über Spezielle Probleme der Immunologie [2-std.]
E. Rüde u. Wiss. Mitarb.
Mo 18-19.30

Anästhesiologie

Unterrichtsveranstaltungen mit Leistungsnachweisen

- Ärztliche Versorgung akuter Notfälle, vorbereitend zu Praktische Übungen für akute Notfälle und Erste ärztliche Hilfe [1-std.]
M Halmágyi, G. Sehhati-Chafai u. Wiss. Mitarb.
Do 12-13 — Hs Chir., Bau 505

Dringend empfohlene Unterrichtsveranstaltungen

- Chemische Einwirkungen am Arbeitsplatz [1-std.]
J. Konietzko
Z. n. V. — SR 301
- Spezielle Fragen physikalischer Einwirkungen auf den Menschen [1-std.]
H. Dupuis, H. V. Ulmer
Do 15-16 — SR 301

Wahlunterrichtsveranstaltung

- Kolloquium für Doktoranden und Anleitung zum wissenschaftlichen Arbeiten
J. Konietzko u. Wiss. Mitarb.
Z. u. O. n. V.
- Vorlesung Flugmedizin [1-std.]
J. Konietzko, D.-M. Rose, R. Thümler, H.-V. Ulmer, J. Wetzig, B. König
Mi 16-17 — SR 301

- Immunologischer Kurs mit praktischen Übungen für Naturwissenschaftler (ganztägig)
A. Reske-Kunz, E. Rüde u. Wiss. Mitarb.
dreiwöchig als Blockkurs in der vorlesungsfreien Zeit, Z. n. V.
begrenzte Teilnehmerzahl

Wahlunterrichtsveranstaltungen

- Literaturseminar für fortgeschrittene Studenten und Doktoranden [2-std.]
E. Rüde u. Wiss. Mitarb.
Mo 8.30-9.30, Fr 8-9 — O.n. V.
- Anleitung zum wissenschaftlichen Arbeiten [ganztägig]
E. Rüde
Z. n. V.

- Praktische Übungen für akute Notfälle und Erste ärztliche Hilfe I [20-std.]
M Halmágyi u. Wiss. Mitarb.
Di-Mi 14-16 — Bau 502
- Praktische Übungen für akute Notfälle und Erste ärztliche Hilfe II [20-std.]
W. Dick, M. Lipp u. Wiss. Mitarb.
Mo 13-14, 16-17, Do 14-16 — Bau 502

- **Praktikum der Prämedikation zur Narkose I im Rahmen des Praktikums der Chirurgie I, Seminar**
M. Halmágyi, W. Heinrichs, P. P. Kleemann u. Wiss. Mitarb.
Do 16-17 — Hs Chir., Bau 505
- **Praktikum der Prämedikation zur Narkose I im Rahmen des Prakt. der Chirurgie I, Unterricht am Krankenbett [9-std.]**
M. Halmágyi, W. Heinrichs, P. P. Kleemann u. Wiss. Mitarb.
Di-Mi 16-17 — Hs Chir., Bau 505
- **Praktikum der Prämedikation zur Narkose II im Rahmen des Praktikums der Chirurgie I, Seminar**
W. Dick, J.-P. Jantzen, W. Heinrichs u. Wiss. Mitarb.
Di 16-17 — Hs Chir., Bau 505
- **Praktikum der Prämedikation zur Narkose II im Rahmen des Prakt. der Chirurgie I, Unterricht am Krankenbett [9-std.]**
W. Dick, J.-P. Jantzen, W. Heinrichs u. Wiss. Mitarb.
Mo-Do 16-17 — Hs Chir., Bau 505
- **Erste Hilfe für Studierende des vorklinischen Studienabschnittes**
A. Madjidi, W. Heinrichs u. Wiss. Mitarb.
Do 14-16 — Bau 505, 9. OG.
- **Praktikum der Notfallmedizin: Einführung in die Notfallmedizin, Begleitende Vorlesung zum Praktikum der Notfallmedizin [1-std.]**
W. Dick, P. Brockerhoff, W. Heinrichs, H.-J. Rupprecht, S. Schlegel, H. Stopfkuchen, L. S. Weilemann u. Wiss. Mitarb.
Mo 16 c.t. — HS Chir., Bau 505
- **Praktikum der Notfallmedizin, Seminar [4-std.]**
W. Dick, W. Heinrichs u. Wiss. Mitarb.
Di, Mi, Do 14.15-15.45 — KoR Anästhesie, Bau 505, 2. Stock, R. 2.431
- **Praktikum der Notfallmedizin, Klinischer Unterricht [64-std.]**
W. Dick, M. Lipp u. Wiss. Mitarb.
Mo-Do 7.30-23.15
- **Klinische und arzneimitteltherapeutische Konferenzen für Studenten des 3. klinischen Studienabschnittes in Anästhesie [1-std.]**
J. Jage, P.-P. Kleemann u. Wiss. Mitarb.
Mi 7.15-8 — Bibliothek, Bau 505
- **Klinische und arzneimitteltherapeutische Konferenzen für Studenten des 3. klinischen Studienabschnittes in Intensivmedizin [1-std.]**
M. Halmágyi, A. Madjidi u. Wiss. Mitarb.
Fr 11-12 — KoR Bau 505, 9. Stock, Zi 9.216
- **Klinisch-praktische Tätigkeit für Studenten des 3. klin. Studienabschnittes in den Anästhesiebetrieben [80-std.]**
W. Dick, M. Halmágyi, J. Jage, M. Lipp u. Wiss. Mitarb.
Mo-Fr 8-16 — siehe Organisationsplan
- **Klinisch-praktische Tätigkeit für Studenten des 3. klinischen Studienabschnittes in der Intensivmedizin [80-std.]**
M. Halmágyi, W. Heinrichs, P. Kleemann u. Wiss. Mitarb.
Mo-Fr 8-16 — Bau 406, 2. Stock

Dringend empfohlene Unterrichtsveranstaltungen

- **Allgemeine und örtliche Betäubungsverfahren [1-std.]**
P.-P. Kleemann, J.-P. Jantzen u. Wiss. Mitarb.
Mi 14-15 — Hs Chir., Bau 505
- **Erkennung und Behandlung von Zwischenfällen in der Anästhesie [1-std.]**
W. Heinrichs u. Wiss. Mitarb.
Di 11-12 — Hs Chir., Bau 505
- **Grundzüge der Intensivbehandlung [1-std.]**
M. Halmágyi u. Wiss. Mitarb.
Mo 11-12 — Hs Chir., Bau 505

**Tiefpreise für
Hochschüler.**

SHR *campus*
reisebüro

Staudinger Weg 21 · Uni Campus Mainz
Telefon: 0 61 31/3 10 71 · Uni: 47 27

- Kurs der ersten zahnärztlichen Hilfe bei Zwischenfällen [1-std.]
P.-P. Kleemann, M. Lipp
Z. n. V. — Bau 502

Wahlunterrichtsveranstaltungen

- Spezielle Probleme der Anästhesie und Intensivtherapie
W. Dick, W. Heinrichs, J. Jage,
P. Kleemann, Mitarbeiter und geladene Gäste
Mo 18-19.30, mtl. — Hs Chir., Bau 505

- Interdisziplinäre Schmerzkonzferenz
J. Jage, U. Gerbershagen
14-tägl.: Di 19.30-21 — O. n. V.
- Spezielle Probleme und Praxis der Regionalanästhesie
J. Jage, W. Abdullah, E. Lanz
Z. u. O. n. V.
- Ringvorlesung Schmerztherapie
J. Jage, U. Gerbershagen,
A. Perneczky, S. O. Hoffmann
Di 13-15 — Hs Pathologie, Bau 707

Radiologie

Unterrichtsveranstaltung mit Leistungsnachweis

- Kursus der Radiologie unter Berücksichtigung des Strahlenschutzes
C. Düber, J. Kutzner und wiss. Mitarbeiter
Mo 14-16 — Geb. 707, GrHs Pathologie
Gruppen nur in Gruppeneinteilung, s. Ausgang Geb. 210, Erdgeschoß

Dringend empfohlene Unterrichtsveranstaltungen

VORBEREITENDE VORLESUNG

- Radiologie (Röntgendiagnostik, Strahlentherapie und Nuklearmedizin)
M. Thelen, D. Eißner
Mo 10-11, Fr 12-13 — Geb 707, GrHs Pathologie

ERGÄNZENDE VORLESUNG

- Anatomie im Röntgenbild (für Studierende der Vorklinik)
C. Düber, J. Kutzner u. wiss. Mitarbeiter
Fr 13-15 — Hs Aula

Wahlunterrichtsveranstaltungen

- Radiologie für höhere Semester
C. Düber, J. Kutzner, H. Schmidt und Wiss. Mitarb.
Mi 10-11 — Geb. 210
- Pädiatrische Radiologie
R. Schumacher
Do 16 — Rö.-Abt. Kinderklinik
- Einführung in die Nuklearmedizin [2-std.]
D. Eißner und wiss. Mitarb.
Z. u. O. n. V.

- Spezielle Fragen nach neuen Entwicklungen in der Nuklearmedizin
D. Eißner und wiss. Mitarb.
Fr, Z. n. V. — Hs 210/I
- Einführung in die Erwachsenen- und Kinder-sonographie (mit prakt. Übungen) [1-std.]
M. Thelen, R. Schumacher u. Wiss. Mitarb.
Di 17-18 — O. n. V.
- Arbeiten in der experimentellen Abteilung
M. Thelen, D. Eißner, C. Düber, M. Just, W. Kraus, J. Kutzner, H. Weigand u. Wiss. Mitarb.
Z. u. O. n. V.
- Strahlentherapie
J. Kutzner u. wiss. Mitarbeiter
Di 10-11 — O. n. V.
- Systematische Bildanalyse
J. Kutzner u. wiss. Mitarbeiter
Mi 12 — Hs Geb. 210
- Radiologisch-Pulmologisches Kolloquium
M. Thelen, R. Ferlinz u. wiss. Mitarbeiter
Di, Do 14 — Geb. 409
- Radiologisch-Chirurgisches Kolloquium – Allgemein- und Abdominalchirurgie
M. Thelen, C. Düber, T. Junginger und wiss. Mitarbeiter
Di-Fr 16 s.t. – Demonstrationsraum, Geb. 505
Begleitkolloquium zum chir. Blockpraktikum
- Radiologisch-Chirurgisches Kolloquium – Herz-, Thorax- und Gefäßchirurgie
M. Thelen, C. Düber, H. Oelert und wiss. Mitarbeiter
Mo-Fr 7.30 – Demonstrationsraum, Geb. 505
Begleitkolloquium zum chir. Blockpraktikum

- Radiologisch-Orthopädisches Kolloquium
M. Thelen, J. Heine und Wiss. Mitarbeiter
Mo-Fr 14.45 — Demonstrationsraum, Geb. 503
- Radiologische Schnittbildverfahren (Seminar für höhere Semester)
M. Thelen und Wiss. Mitarbeiter
Do 16 — Hs Geb. 210
- Doktorandenkolloquium
M. Thelen, C. Düber, J. Kutzner und Wiss. Mitarbeiter
14-tägl.: Mi 18.30 — Hs Geb. 210
- Klinisch nuklearmedizinische Konferenz
D. Eißner u. Wiss. Mitarb.
Mo-Fr 15.30 — Geb. 210 Demo-Raum Nuklearmed.

Neuroradiologie

Wahlunterrichtsveranstaltungen

- Neuroradiologische Diagnostik cerebraler und spinaler Erkrankungen [1-std.]
P. Stoeter mit Ass.
Mo 10-11 — Hs Bau 210
- Neuroradiologische Demonstrationen
B. Ludwig
Mi 15-16.30 — Hs Neurochirurgische Klinik, Abt. für Neuroradiologie
- Einführung in die Neuroradiologische MR-Diagnostik [2-std.]
P. Stoeter u. Wiss. Mitarb.
Z. u. O. n. V.
- Neuroradiologisch/Neurochirurgische Konferenz
P. Stoeter, A. Perneczky und Mitarbeiter
Mo-Fr 7.45-8.30 — Bau 505, Demonstrationsraum
- Neuroradiologisch/Neurologische Konferenz
P. Stoeter, H. C. Hopf und Mitarbeiter
Di, Do 16-16.45 — Bau 505, Demonstrationsraum
- Grundlagen der Neuroradiologie.
Kurs mit praktischen Übungen für Assistenten und Studenten [1-std.]
W. Müller-Forell
14-tägl.: Z. u. O. n. V.

04

Allgemeine Pathologie und Pathologische Anatomie

(für Studierende nach der ÄAppO)

Unterrichtsveranstaltungen mit Leistungsnachweisen

- Kursus Allgemeine Pathologie [6-std.]
C. J. Kirkpatrick, H. P. Dienes, H. H. Goebel, K. L. Langer, u. Wiss. Mitarb.
- Gruppe I – A u. B: Mo-Do 9-10 (System. Instr.), Fr 8 s.t.-9.30 (Prakt.) GrHs und KS Pathologie
- Gruppe II – C u. D: Mo-Do 9-10 (System. Instr.), Fr 9.45-11.15 (Prakt.) GrHs und KS Pathologie
- Gruppe III – E u. F: Mo-Do 9-10 (System. Instr.), Mo 11-13 (Prakt.) GrHs und KS Pathologie
- Kursus Spezielle Pathologie [4-std.]
C. J. Kirkpatrick, H. P. Dienes, M. Mitze, H. H. Goebel, H. M. Schneider u. Wiss. Mitarb.
- Gruppe I: Mo 9-11 u. 17-19
- Gruppe II: Di 9-11, 17-19
- Gruppe III: Mi 9-11, 17-19
- Alle Gruppen: KS, KIHS und SeS Pathologie, ab 3. Klin. Semester

Dringend empfohlene Unterrichtsveranstaltungen

BEGLEITENDE VORLESUNGEN

- Allgemeine Pathologie (insbesondere Organpathologie) [3-std.]
C. J. Kirkpatrick, M. Mitze, H. H. Goebel
Di, Mi, Do 10-11 — GrHs Pathologie
- Spezielle Pathologie [2-std.]
H. P. Dienes, H. H. Goebel, H. Müntefering
Di, Mi 16-17 — GrHs Pathologie
- Pathologisch-anatomische Konferenzen an Obduktionen [5-std.]
H. P. Dienes mit Ass.
Mo-Fr 12-13 — SeS Pathologie
- Pathologisch-anatomische Konferenzen mit der Inneren Medizin und Radiologie [1-std.]
C. J. Kirkpatrick mit Ass., J. Beyer, R. Ferlinz, C. Huber, J. Meyer, K.-H. Meyer zum Büschenfelde, M. Thelen
14-tägl.: Do 12-13

- Pathologisch-anatomische Konferenzen mit der Chirurgie, HNO-Heilkunde, Hämatologie, Pneumologie, Urologie u. a. Spezialgebieten [1-std.]
C. J. Kirkpatrick, H. D. John, H. H. Dienes, M. Mitze, R. Ferlinz, R. Hohenfellner, C. Huber, T. Junginger, W. Mann, H. Oelert u. Wiss. Mitarb.
Do 12-13 — KIHs Pathologie im Wechsel mit der Inneren Medizin
- Kinderpathol.-pädiatrische Konferenzen mit der Kinderklinik [1-std.]
H. Müntefering, J. Spranger
4-wöchentl. Mi 16.30 — Seminarraum Kinderklinik
- Kinderpathologisch-pädiatrische Konferenzen mit den Kliniken für Kinderchirurgie, HNO-Heilkunde, Urologie, Mund-, Kiefer- und Gesichtschirurgie, Geburtshilfe und Frauenheilkunde [1-std. je Klinik]
H. Müntefering, S. Hofmann v. Kapherr, R. Hohenfellner, W. Mann, W. Wagner, P. G. Knapstein
4-wöchentl. Do 12.30 s.t. — KI Hs, KoR Pathologie
- Pathologisch-anatomische Konferenzen mit der Neurologie, Neurochirurgie, Neuroradiologie und Neuropädiatrie [1-std.]
H. H. Goebel, H. C. Hopf, A. Pernecky, B. Reitter u. Wiss. Mitarb.
Z. u. O. n. V.
- Anleitung zum wissenschaftlichen Arbeiten am Institut für Pathologie [2-std.]
C. J. Kirkpatrick, H. P. Dienes, M. Mitze
Z. u. O. n. V.
- Ausgewählte Kapitel der Hepatopathologie [2-std.]
H. P. Dienes
Z. u. O. n. V.
- Spezielle Pathologie der Brustdrüsenerkrankungen [1-std.]
R. Bäßler
Z. u. O. n. V.
- Spezielle Probleme der klinischen Pathologie unter besonderer Berücksichtigung bioptischer und cytologischer Untersuchungsmethoden [4-std.]
H. Flenker, K. Hill, K. Sorger, H. J. Rumpelt, F. K. Kößling, J. Löhr, P. Höhn
Z. u. O. n. V.

Akademisches Lehrkrankenhaus Wiesbaden

- Klinisch-pathol. Besprechungen [5-std.]
W. Remmele u. Wiss. Mitarb.
Mo-Di, Do-Fr 13.30, Mi 12.30 — SeS Pathologie
- Klinisch-pathologisches Colloquium über ausgewählte Fälle aus dem Einsende- und Sektionsgut [1-std.]
W. Remmele, U. Bettendorf
Z. n. V. — KoR Chirurgie

Für Studierende der Zahnheilkunde

Unterrichtsveranstaltung mit Leistungsnachweis

- Pathologisch-histologisches Praktikum f. Studierende der Zahnheilkunde [2-std.]
H. Müntefering u. Wiss. Mitarb.
Fr 11.30-13 — KS Pathologie

Dringend empfohlene Unterrichtsveranstaltungen

- Pathologie Teil I, Vorlesung u. Kurs für Studierende der Zahnheilkunde [4-std.]
H. Müntefering
Mo, Do 17 c.t. — Gr Hs Pathologie
- Spezielle Pathologie und Pathohistologie der Zahn-, Mund- und Kieferkrankheiten, Teil I [1-std.]
W. Wagner, H. Müntefering
Di 16-17 — GrHs ZMK

Medizinische Statistik und Dokumentation

Unterrichtsveranstaltungen mit Leistungsnachweisen

- Übungen zur Biomathematik für Mediziner [2-std.]
G. Hommel, J. Michaelis u. Wiss. Mitarb.
Mo-Fr 9-16 — KS Institut
- Ökologischer Kurs, Teil Medizinische Statistik und Dokumentation (Seminarteil) [1-std.]
J. Michaelis
Fr 9-10 — Hs Hautklinik
- Ökologischer Kurs, Teil Medizinische Statistik und Dokumentation (Praktikumsteil)
G. Hommel, J. Michaelis, K. Pommerening, R. Brennecke u. Wiss. Mitarb.
Mo-Mi 9-11 — KS Institut
Gruppeneinteilung s. Aushang

Dringend empfohlene Lehrveranstaltung

- Biomathematik für Mediziner [2-std.]
G. Hommel
Mo 17-19 — Hs Pulverturm

Wahlveranstaltungen

- Statistische Probleme bei medizinischen Dissertationen [4 Doppelstunden]
G. Hommel u. Wiss. Mitarb.
Ferienkurs s. Aushang, 10-12 u. 13-15, KS Institut, Voranmeldung erforderlich

Sportmedizin

(Alle Veranstaltungen finden im Sportinstitut statt, frühzeitige Anmeldung notwendig.)

Vorlesungen

- Sportmedizin I: Anatomische Grundlagen (10.1.D/6.1.LG) (7.1.D.n.O.) [2-std.(D), 1-std.(L)]
K. Jung
Mo 10-11, Mi 11-12 — Hs 2
- Sportmedizin III: Internistische Sportmedizin (10.3.D/6.3.LG/3.6.1 LH) (8.1.D.n.O.) [1-std.]
K. Jung
Mi 12-13 — Hs 2
- Sportmedizin IV: Leistungsmedizin (10.3.D/3.6.2 LH) (8.1.D.n.O.) [1-std.]
K. Jung
Do 8-9 — Hs 2

- Statistische Probleme bei medizinischen Dissertationen
G. Hommel u. Wiss. Mitarb.
Mi 18 s.t.-19.30 — KS Institut
Beginn: s. Aushang
- Statistische Beratung bei wissenschaftlichen Arbeiten [halbtägig]
G. Hommel, J. Michaelis, Wiss. Mitarb.
Z. n. V.
Voraussetzung: Kurs über Statistische Probleme bei med. Dissertationen
- Nutzung von Personal-Computern (Anfängerkurs mit prakt. Übungen) [2-std.]
K. Pommerening, R. Brennecke u. Wiss. Mitarb.
Mi 15.30-17 — KS Institut
- Spezialgebiete der multivariaten Statistik [2-std.]
N. Wermuth
Fr 12-14 — Bau 02-413, R 02-122
- Seminar über Bildverarbeitung [1-std.]
R. Brennecke
Z. n. V. — KS Institut
- Kryptologie I [2-std.]
K. Pommerening
Mo 12-14 — Bau 02/413, O. n. V.
- Oberseminar Medizin-Informatik [1-std.]
K. Pommerening
Z. n. V. — KS Institut

Seminar

- Sportmedizinisches Seminar (Projekt) (10.7.D/2.2.LH) (8.4.D.n.O.) [2-std.]
K. Jung u. wiss. Mitarb.
Di 15-17 — AR

Übungen

- Praktische sporttraumatologische Übungen
J. Knappmann, D. Steeger
Z. u. O. n. V.

Kolloquien

- Kolloquium für Studierende mit sportmedizinischen Examens-, Diplomarbeiten und Doktoranden [1-std.]
K. Jung
Mo 15-16 — R 100

- Anleitung zu selbständigem wissenschaftlichen Arbeiten
K. Jung
Z. u. O. n. V.

Innere Medizin

Unterrichtsveranstaltungen mit Leistungsnachweisen

- Kursus der allgemeinen klinischen Untersuchungen in den nichtoperativen und operativen Stoffgebieten [2-std.]
- Kurs A: Mo 15 s.t.-16.30 — Hs Med. Kl.
H. J. Gilfrich, G. Kahaly, H.-J. Rupprecht
- Kurs B: Do 15 s.t.-16.30 — Hs Med. Kl.
W. Ohler, G. Gerken
- Kurs C: Di 12-14 — Hs Med. Klinik
J. Lorenz, J. Zipfel
- Praktikum für klinische Chemie und Hämatologie [s. Aushang]
C. Huber, W. Hitzler, W. Prellwitz, K. Lichtwald, B. Morsches, G. Zeile, u. Mitarb.
Hs Pulverturm, 3. OG
Vorbesprechung: Mo 12-13
- Praktikum der Inneren Medizin (AO)*, (Medizinische Klinik) (BO*) für 1., 2. u. 3. Semester, II. Abschnitt (in 3 Teilen) (Teil 1, 2)
J. Beyer, H. Bierbach, U. Botzenhard, H. Darius, W. Dippold, R. Eckhard, G. Faust-Tinnefeld, R. Ferlinz, G. Gerken, J. Happ, E. Himmrich, C. Huber, G. Kahaly, H. Löhr, A. Lohse, W. Mayet, E. Märker-Hermann, J. Meyer, K. H. Meyer zum Büschenfelde, S. Mohr-Kahaly, H. P. Nast, W. Ohler, C. Peschel, R. Rau, H.-J. Rupprecht, H. Schinzel, H. Stepling, R. Wanitschke, L. S. Weilemann, T. Wölfel, G. Zeile, mit Ass.
Fr 10-12
* Die angekündigte Unterrichtsveranstaltung gilt für Studierende nach der ÄAppO, die in Klammer angegebene Bezeichnung gilt für Studierende nach der BO

Praktika

- Sportmedizinische Diagnostik [1-std.]
K. Jung und wiss. Mitarb.
Z. u. O. n. V.
- Praktikum der Inneren Medizin (AO)*, (Medizinische Klinik) (BO*) für 1., 2. u. 3. Semester, II. Abschnitt (in 3 Teilen) (Teil 3)
S. Abdelhamid, U. Baas, G. Belz, J. Beyer, H. Bierbach, U. Botzenhard, H. Darius, W. Dippold, V. Eckardt, R. Eckhard, R. Ferlinz, G. Gerken, K. J. Goerg, N. Grün, J. Happ, E. Himmrich, C. Huber, G. Kahaly, R. Klingel, A. Knuth, B. Krönig, H. Löhr, A. Lohse, E. Märker-Hermann, W. Mayet, J. Meyer, K. H. Meyer zum Büschenfelde, S. Mohr-Kahaly, H. P. Nast, W. Ohler, C. Peschel, R. Rau, H.-J. Rupprecht, H. Schinzel, W. Schmidt, H. Stepling, R. Wanitschke, L. S. Weilemann, T. Wölfel, G. Zeile, mit Ass.
14-tägl.: Mi 15-17
* Die angekündigte Unterrichtsveranstaltung gilt für Studierende nach der ÄAppO, die in Klammer angegebene Bezeichnung gilt für Studierende nach der BO
- Medizinische Klinik für 3. Semester (practicando) [3-std.]
J. Beyer, R. Ferlinz, C. Huber, J. Meyer, K. H. Meyer zum Büschenfelde, K.-J. Henrichs
Mo, Di, Do 11-12 — Hs Innere Medizin
- **Dringend empfohlene Lehrveranstaltungen**
- Medizinische Poliklinik (3. Sem.) [2-std.]
C. Peschel, H. Darius, A. Lohse, R. Wanitschke, G. Kahaly, S. Mohr-Kahaly
Mo 9-10, Mi 11-12 — Hs Med. Klinik
- Pathophysiologie und klin. Symptomatologie in der inneren Med. (1. Sem.) [3-std.]
J. Beyer, R. Ferlinz, C. Huber, J. Meyer, K. H. Meyer zum Büschenfelde
Mo, Mi, Do 8-9 — Hs Med. Klinik
- Internistische Ultraschalldiagnostik mit praktischen Übungen für höhere klinische Semester [2-std.]
R. Brennecke, G. Kahaly, S. Mohr-Kahaly
Mi 15.30-16.50 — Hs Med. Klinik

Wahlunterrichtsveranstaltungen

- Klinische Genetik (mit Praktikum: Beratungsfälle) [1-std.]
U. Theile
Mo 9-10 — Hs Augenklinik
- Diagnostik, Klinik und Therapie rheumatologischer Krankheitsbilder für höhere klinische Semester [1-std.]
D. Brackertz
Di 16 c.t. — Hs Hautklinik
nur Wintersemester
- Einführung in die Elektrokardiographie und Vektorkardiographie, Demonstration am Patienten [1-std.]
H. J. von Mengden, J. Meyer
Mo 16-17 — Hs Med. Klinik
- Ringvorlesung: Aktuelle Fragen der Ernährung [1-std.]
H.-K. Biesalski
Mo 17-18 — Hs Innere Medizin
- Künstliche Ernährung des kritisch Kranken (Einführungskurs) [2-std.]
L. S. Weilemann
Do 14-16 — Bau 406, I. OG
- Pathobiochemie Innerer Erkrankungen [2-std.]
W. Prellwitz
Do 13-14 — Hs Innere Medizin
Fr 8-9 — Hs Pathologie
- Klinisch-chemische Differentialdiagnose Innerer Krankheiten [2-std.]
W. Prellwitz
Di 12-14 — Hs Pulverturm
- Molekular- und zellbiologische Aspekte hämatologischer Erkrankungen (mit Praktikum für begrenzte Teilnehmerzahl) [1-std.]
C. Peschel, B. Seliger
Z. u. O. s. Aushang Bau 302
- Anleitung zum selbständigen wissenschaftlichen Arbeiten (nur für Doktoranden)
W. Aulitzky, C. Huber, C. Peschel, B. Seliger
Z. u. O. s. Aushang Bau 302
- Innere Medizin f. Zahnmediziner [2-std.]
U. Cordes, K. H. Schnabel, V. Schulz, U. Theile
Mo 16.45-17.30, Do 16 s.t.-16.45
- Kursus der klinisch-chemischen und physikalischen Untersuchungsmethoden für Zahnmed. (Pflicht für Zahnmediziner) [2-std.]
U. Cordes
Mo 15-17 — Hs Zahnklinik
(nur im Sommersemester)
- Klinisch-pathologische Konferenz
C. J. Kirkpatrick mit Medizinischen Kliniken
14-tägl.: Do 12-13 — Hs Pathologie
- Klinische Elektrokardiographie und Arrhythmiediagnostik [1-std.]
E. Himmrich, N. Treese
Do 14-15 — Hs Med. Klinik
- Pathophysiologie und Klinik der Fettstoffwechselstörungen, Risikofakt. für die koronare Herzerkrankung [1-std.]
W. Atzpodien, G. J. Kremer, J. Schrezenmeir
14-tägl.: Mi 17-19 — Bau 303, SR, II. OG
- Anleitung zum selbständigen wiss. Arbeiten (nur für Doktoranden)
J. Beyer, G. Kahaly, K. Lichtwald, J. Schrezenmeir
Mo 17-19 — Bau 303, II. OG
- Pathologische Physiologie innerer Erkrankungen [1-std.]
C. H. Hammar, H. Niemczyk
Z. s. Aushang — KS Blutbank
- Einführung in die Lungenfunktionsdiagnostik [1-std.]
W. Schmidt
Mi 16-17 — Lungenfunktionslabor, Hildegardis-Krankenhaus, Mainz
- Pneumologisches Seminar, klinisch-radiologische Demonstrationen [2-std.]
R. Ferlinz, H. Oelert, M. Thelen
Mo, Do, 14-15 — Abt. f. Pneumologie, Bau 409, Röntgen-Demonstrationsraum
- Pathophysiologie, Klinik u. Therapie bronchopulmonaler Erkrankungen [1-std.]
R. Ferlinz, V. Schulz, J. Müller-Quernheim, J. Lorenz, H. Stepling
Di 16-17 — Abt. f. Pneumologie, Bau 409, SR
- Pathophysiologie, Klinik und Therapie von endokrinen und Stoffwechselkrankheiten [2-std.]
W. Atzpodien, J. Beyer, G. Kahaly, K. Lichtwald
Mi 13.30-15 — Abt. f. Endokrinologie und Stoffwechsel, Bau 303, SR, II. OG
- Klinisch-kardiologische Falldemonstrationen (Herzkatheter) [2-std.]
J. Meyer, H. J. Rupprecht, K. J. Henrichs, H. Darius
Mo, Mi 13-15 — KS Bau 209, Parterre
- Echokardiographische Falldemonstrationen [1-std.]
S. Mohr-Kahaly
Mo 18-19 — Bau 701, Parterre, Zi. 8

- Nutzung von Personal-Computern für Klinik und Forschung mit praktischen Übungen [2-std.]
R. Brennecke, J. Michaelis, m. Ass.
Di 18 s.t-19.30 — KS IMSD
Vor Anmeldung erforderlich
- Angiologische Falldemonstrationen [1-std.]
K. Oelert, U. Hake, T. Böttger, H. Schinzel
Fr 14-15 — Bau 210
- Neue bildgebende Systeme in der Medizin (DSA, CT, MRT, US, PACS) mit Demonstrationen [2-std.]
R. Brennecke, M. Just
Z. u. O. n. V., begrenzte Teilnehmerzahl
- Ethik in der Medizin [1-std.]
L. S. Weilemann
Di 13-14 — Hs Med. Klinik
- Internistische Ultraschalldiagnostik mit praktischen Übungen für höhere klinische Semester [2-std.]
N. Börner, R. Brennecke, S. Mohr-Kahaly, G. Kahaly
Mi 15.30-16.50
- Kardiologisch-Kardi chirurgische Konferenz
J. P. Meyer, H. Oelert, N. Treese, U. Hake, H. J. Rupprecht, K. J. Henrichs, H. Darius
Do 16.30-18 — Bibliothek Bau 701, ptr.
- Diagnose, Therapie und Prophylaxe von Viruserkrankungen [1-std.]
G. Hess
Mo 13-14 — Hs Frauenklinik
- Einführung in die Serologie der Bluttransfusion mit blutgruppenserologischem Praktikum [2-std.]
W. Hitzler
Z. n. V. — Transfusionszentrale
- Einführung in die medizinische Molekularbiologie (Vorlesung mit Übung) [2-std.]
S. Rose-John
Mi 18-20 — Verfügungsgebäude, Seminarraum 2. OG
- Molekular- und Zellbiologie von inflammatorischen Zytokinen [2-std.]
S. Rose-John
Mo 9-11 — Verfügungsgebäude, Seminarraum 2. OG
- Neue Literatur zu inflammatorischen Zytokinen [2-std.]
S. Rose-John
Di 9-11 — Verfügungsgebäude, Seminarraum 2. OG
- Anleitung zum selbständigen wissenschaftlichen Arbeiten (nur für Doktoranden) [ganzjährig, ganztägig.]
S. Rose-John

Allgemeinmedizin

Pflichtveranstaltungen mit Leistungsnachweisen

- Kursus der Allgemeinmedizin [2-std.]
 - Kurs A
G. Faust
Mi 10-12 — Hs Gerichtsmedizin
 - Kurs B
J. Hardt
Mi 12-14 — KR 3225 B, 3. OG Pulverturm
 - Kurs C
P. Hoffmann
Mi 10-12 — KR 3225 B, 3. OG Pulverturm
 - Kurs D
B. Schmaltz
Mi 12-14 — KR 3225 B, 3. OG Pulverturm
 - Kurs E
M. Hinz
Mi 12-14 — HS 4. OG Pulverturm

Dringend empfohlene Lehrveranstaltung

- Vorlesung: Klinik und Allgemeinmed. – Interdisziplinäre Fallvorstellungen [1-std.]
Dozenten der verschiedenen Kliniken und Lehrbeauftragte der Allgemeinmedizin
Do 12-13 — Hs Frauenklinik

Sonderveranstaltung

- Manuelle Medizin (Chirotherapie), Physikalische Therapie, Homöopathie [2-std.]
K. Löffelholz, E. Stofft, H. Albrecht, M. Psczolla, B. Rommel
Mo 17-19 — KR Allgemeinmedizin, Pulverturm, 3. OG

Wahlunterrichtsveranstaltungen

- Theoretische und praktische Einführung in die klassische chinesische Akupunktur (Theor. Teil) [2-std.]
W. Maric
Di 17-18.30 — Hs Innere Medizin

- Theoretische und praktische Einführung in die klassische chinesische Akupunktur (Prakt. Teil) [2-std.]
K. Hüntel
Z. u. O. n. V.
- Vorlesung: Gesundheitspolitische Aspekte ausgewählter medizinischer Probleme (wie Arzneiwesen, Psychiatriereform, Gesundheitsberufe, Prävention, Aids, Drogenbekämpfung) [2-std.]
M. Steinbach
Fr 14-16 — KR 3225 B, 3. OG Pulverturm
- Kolloq. für Examenskandidaten [1-std.]
G. Faust
Z. u. O. n. V.
- Teilnahme an Hausbesuchen [2-std.]
G. Faust, M. Hinz, B. Schmalz, P. Hoffmann, J. Hardt, U. Seifert
Z. u. O. n. V.

Kinderheilkunde

Unterrichtsveranstaltung mit Leistungsnachweisen

- Praktikum der Kinderheilkunde, (I): Grundlagen der Kinderheilkunde, practicando mit Abschlussprüfung (5. Klin. Semester)
J. Spranger, B.-K. Jüngst
Di-Fr 9-10 — Hs Med. Klinik
- Praktikum der Kinderheilkunde, (II): Unterricht am Krankenbett (6. u. höhere Klin. Semester)
M. Beck, P. Gutjahr, B. Reitter, W. Schönberger, R. Schumacher, H. Stopfkuchen, S. Wirth, B. Zabel, F. Zepp, u. Ass.
Di, Mi 10-11
nach Gruppeneinteilung, Aushang Geb. 109

Wahlveranstaltungen

- Psychosomatik und Verhaltensstörungen im Kindesalter [2-std.]
E. Einsiedel
Di 13-15 — Hs Frauenklinik
- Aspekte der pädiatrischen Intensivmedizin [1-std.]
H. Stopfkuchen u. Wiss. Mitarb.
Z. u. O. n. V.
begrenzte Hörerzahl
- Ausgewählte Kapitel der pädiatrischen Gastroenterologie [1-std.]
S. Wirth u. Wiss. Mitarb.
Z. u. O. n. V.
- Ausgewählte Kapitel genetischer Stoffwechselstörungen [1-std.]
J. Gehler u. Wiss. Mitarb.
Z. u. O. n. V.
Anmeldung: (0 61 42) 60 34 47
- Pädiatrische Allergologie und Pulmologie (Seminar mit Übungen) [1-std.]
W. Dorsch
Z. u. O. n. V.
- Neuropädiatrisches Seminar (6. Klin. Semester) [2-std.]
B. Reitter u. Wiss. Mitarb.
Mo 14-16 in den ersten drei Vorlesungsmo-
naten — Bibliothek der Kinderklinik,
Geb 211
- Neuropädiatrisches Seminar für Fortgeschrittene (Postgraduate) [1-std.]
B. Reitter u. Wiss. Mitarb.
Mo 16 — Bibliothek der Kinderklinik,
Geb 211
- Genetisch bedingte Stoffwechselstörungen [1-std.]
M. Beck
Z. u. O. n. V.
- Ausgewählte Kapitel der Kinderradiologie [1-std.]
R. Schumacher u. Wiss. Mitarb.
Mi 14-15 — Abt. Kinderradiologie,
Geb 109
- Therapie pädiatrischer Notfälle [1-std.]
D. Schranz u. Wiss. Mitarb.
Z. u. O. n. V.
begrenzte Teilnehmerzahl: 12
- Pädiatrische Immunologie und Infektologie [2-std.]
O. Schofer, F. Zepp, u. Wiss. Mitarb.
Mo 14-16 — O. n. V.
begrenzte Teilnehmerzahl: 10
- Gendiagnostik und Genomanalyse: Molekulare Methoden zur Aufklärung von Erbkrankheiten [1-std.]
B. Zabel u. Wiss. Mitarb.
Z. u. O. n. V.

- Klinik der pädiatrischen Onkologie und Hämatologie
P. Gutjahr
Z. u. O. n. V.
- Soziale Pädiatrie [1-std.]
J. Pechstein
Do 13 — Hs Med. Klinik
- Pädiatrische Sonographie [2-std.]
D. Weitzel, H. Peters
Fr 15-17 — O. n. V.
Anmeldung: 37 80
- Besprechung von Forschungsarbeiten auf dem Gebiet der pädiatrischen Sonographie
D. Weitzel
Z. u. O. n. V., Anmeldung: (06 11) 57 57 38
- Aspekte der systemischen Familientherapie [2-std.]
H. Steffen
Mi 15 — Wilhelminenstr. 29, 65193 Wiesbaden, Tel. (06 11) 5 99 05 01
- Einf. in die Erwachsenen- und Kindersonographie (mit prakt. Übungen) [1-std.]
M. Thelen, R. Schumacher u. Wiss. Mitarb.
Di 16-17 — O. n. V., begrenzte Teilnehmerzahl

Haut- und Geschlechtskrankheiten

Unterrichtsveranstaltungen mit Leistungsnachweisen

- Praktikum der Dermato-Venerologie (AO)
J. Knop, K. Bork, M. Böckers, A. Enk, P. Schramm, R. E. Schopf, und Ass.
Z. u. O. s. Aushang in der Hautklinik
- Haut- und Geschlechtskrankheiten (für Zahnmediziner) [3-std.]
K. Bork
Mo 17-18, Do 17-19 — Hs Hautklinik
(nur im Wintersemester)

Dringend empfohlene Lehrveranstaltung

- Klinik und Poliklinik der Haut- und Geschlechtskrankheiten (BO) [3-std.]
J. Knop, M. Böckers, A. Enk, P. Schramm u. Ass.
Mo 12-13, Mi 11-13 — Hs Hautklinik

Wahlunterrichtsveranstaltungen

- Anleitung zum wissenschaftlichen Arbeiten im dermatologischen Labor mit Kolloquium [6-std.]
B. Morsches
Z. u. o. n. V.

- Klinische Visite [2-std.]
V. Voigtländer
Mi 13-15 — Bibliothek der Hautklinik am Klinikum Ludwigshafen, Bremserstraße 79, Tel. (06 21) 5 03 33 50
- Anleitung zum wissenschaftlichen Arbeiten in der Dermatologie mit Kolloquium [6-std.]
P. Schramm
Z. u. O. n. V.
- Klinische Visite [1-std.]
J. Metz
Mo 16-17 — Dr.-Horst-Schmidt-Kliniken, Ludwig-Erhard-Straße 100, Wiesbaden
- Dermatologisches Kolloquium [1-std.]
R. Denk
Z. u. O. n. V.
- Immunologisch-wissenschaftliches Arbeiten in der Dermatologie [1-std.]
R. E. Schopf
Z. u. O. n. V.
- Dermato-Histopathologie für Anfänger
M. Böckers
14-tägl.: Z. u. O. n. V.
- Grundlagen und Klinik allergischer Krankheiten [1-std.]
J. Knop, W. Mann, A. Reske-Kunz u. wiss. Mitarb.
4. Klin. Semester: Do 10-11

Psychiatrie

Unterrichtsveranstaltungen mit Leistungsnachweisen

- Praktikum der Psychiatrie A (Vorlesung) [3-std.]
O. Benkert, C. Hiemke, J. Glatzel, M. Philipp, J. Röschke, S. Schlegel u. Wiss. Mitarb.
Di 9-11, Do 9-10 — Hs Psychiatrische Klinik
- Praktikum der Psychiatrie B
O. Benkert, J. Glatzel, J. Röschke, S. Schlegel, u. Ass.

Wahlunterrichtsveranstaltungen

- Biologie der Liebe, Lust und Laster [1-std.]
C. Hiemke und Ass.
Mo 17-18 — Bibliothek der Psychiatrischen Klinik
- Nachweis, Metabolismus und Wirkung von Psychopharmaka [1-std.]
C. Hiemke u. wiss. Mitarb.
Fr 11-12 — Konferenzraum der Psychiatr. Klinik

- Anleitung zum wiss. Arbeiten im Neurochemischen Labor
C. Hiemke
Z. u. O. s. Aushang
- Anleitung zum wissenschaftlichen Arbeiten im Molekularbiolog. Labor
H. Lüddens
Z. u. O. s. Aushang
- Einführung in die Psychopathologie [1-std.]
J. Glatzel
14-tägl.: Mo 18-19.30
Pflicht für Psychologen
- Einführung in die klinische Elektroenzephalographie und einschlägige Methoden der Biosignalverarbeitung
H. Rieger
Z. n. V. — Psychiatrische Klinik
- Neuro-biologisches Kolloquium [2-std.]
H. C. Hopf, O. Benkert, O. Kempfski, A. Knosp
14-tägl.: Mi 17-19 — Hs Hautklinik
- Nichtlineare Ansätze in der Polysomnographie [1-std.]
J. Röschke u. wiss. Mitarb.
Z. u. O. s. Aushang

Psychosomatische Medizin und Psychotherapie

Unterrichtsveranstaltung mit Leistungsnachweis

- Teil I: Einführung in die Neurosenlehre und Psychosomatische Medizin (systematische Einführung in das Gesamtgebiet) [2-std.]
S. O. Hoffmann, M. Bassler, U. T. Egle
Mo, Fr 9-10 — Hs Chirurgie
- Teil II: Praktikum diagnostisches Erstgespräch. Mehrfache Teilnahme an diagnostischen Erstgesprächen jeweils in Vierergruppen mit Erstellung eines Protokolls
S. O. Hoffmann, M. Bassler, U. T. Egle u. Mitarb.

Voraussetzung für den Erwerb des Scheins ist ein qualifizierter Leistungsnachweis in Form einer Klausur am Ende des Semesters und die Teilnahme an einem praktischen Teil im darauffolgenden Semester.

Wahlunterrichtsveranstaltungen

(für interessierte Studenten wird zusätzlich das nachstehende Praktikum in Kleingruppen angeboten)

- Autogenes Training und progressive Muskelrelaxation [2-std.]
S. Stephan
Mi 18-20 — Hs Psychiatrie
- Kolloquium für Doktoranden [1-std.]
S. O. Hoffmann, U. T. Egle
14-tägl.: Mi 11.30-13 — KoR Psychosomat. Klinik

Lehrveranstaltung für Hörer aller Fachbereiche

- Hypnoide Verfahren und Verhaltenstherapie in der Psychosomatik (mit Demonstration und Eigenübungen) [2-std.]
U. Stocksmeier
Fr 12.30-14 — Hs Psychiatr. und Psychosomat. Klinik

Allgemein- und Abdominalchirurgie – Unfallchirurgie – Herz-, Thorax- und Gefäßchirurgie – Kinderchirurgie – Neurochirurgie – Neurochirurgische Pathophysiologie

Unterrichtsveranstaltungen mit Leistungsnachweisen

- Chirurgisches Blockpraktikum (I und II, AO-II/2 AO-II/3) [10 Tage, ganztägig]
T. Böttger, K. Ungersböck, J. Degreif, W.-D. v. Issendorff, W. Kurock, M. Runkel, R. Schubert, W. Wahl, S. Walgenbach
Mo-Fr 7.30-16 Kernzeit — auf allen Stationen der Chirurg. Kliniken, s. Aushang
- Chirurgische Poliklinik für Zahnmediziner (BO) [1-std.]
W. Kurock, E. Hancke, J. Degreif, M. Runkel, M. Stahlshmidt
Do 12-13 — KR Chirurg. Klinik
- Allgemeine Chirurgie für Zahnmediziner [1-std.]
T. Böttger, R. Loth
Mi 11-12 — KR Chirurg. Klinik

Dringend empfohlene Veranstaltungen

- Chirurgie I (AO-II/1) [3-std.]
T. Junginger
Mo-Mi 8-9 — Hs Chirurg. Klinik im Sommersemester
- Chirurgie II (AO-II/2) [3-std.]
T. Junginger
Mo-Mi 8-9 — Hs Chirurg. Klinik im Wintersemester
- Unfallchirurgie (AO-II/1) [2-std.]
P. M. Rommens
Mi 11-13 — Hs Chirurg. Klinik
- Chirurgie der Arterien [1-std.]
H. Oelert
Fr 13-14 — SR HTG-Chirurgie
- Allgemeine Gefäßchirurgie [1-std.]
T. Böttger
Fr 12-13 — Hs Chirurg. Klinik
- Chirurgisches Videoseminar [1-std.]
T. Böttger, M. Dahm, J. Degreif, U. Hake, W. Kurock, W.-D. v. Issendorff, M. Runkel, R. Schubert, D. Voth, S. Walgenbach
Mi 13-14 — Hs Chirurg. Klinik
- Chirurgische Poliklinik [2-std.]
J. Degreif, H. Krieg, M. Runkel, S. Walgenbach, K. Wenda
Mo, Do 12-13 — Hs Chirurg. Klinik

- Systematik der Gefäßchirurgie [1-std.]
H. Oelert, M. Dahm, U. Hake, u. Wiss. Ass.
Mo 14-15 — SR HTG
- Herzchirurgie – Systematik der angeborenen u. erworbenen Herzfehler [1-std.]
H. Oelert, M. Dahm, U. Hake, u. Wiss. Ass.
Mo 13-14 — SR HTG
- Klinisch-chirurgisches Seminar (AO-III)
T. Böttger, J. Degreif, W.-D. v. Issendorff, J. Koltai, W. Kurock, M. Runkel, K. W. Steegmüller, R. Schubert, D. Voth, W. Wahl, S. Walgenbach, T. Wallenfang u. Wiss. Mitarb.
Mi 13-15 — KoR Chirurgie, 9. Stock, R 9.216
- Die Chirurgie der Schädelbasis aus neurochirurgischer Sicht [1-std.]
M. Bettag
Z. n. V. — KoR Neurochirurgische Klinik telefonische Vereinbarung: 17-68 04
- Neurochirurgische Klinik I/II [1-std.]
A. Pernecky, M. Bettag, R. Schubert
Fr 8-9 — Hs Chirurg. Klinik
- Spezielle Neurochirurgie mit Neurotraumatologie (AO-II/3) [1-std.]
R. Schubert u. Wiss. Mitarb.
Z. n. V. — Zi. 2.216
- Allgemeine und spezielle Kinderchirurgie (AO-II/3) [2-std.]
S. Hofmann v. Kap-herr, I. Koltai, G. Pistor, K. Stosseck
Do 10-12 — GrHs Chirurg. Klinik (über 2 Semester)

Wahlunterrichtsveranstaltungen

- Begutachtung chirurgischer Erkrankungen [2-std.]
G. Richter
Mi 16 s.t.-18 — KoR Chirurgie, 9. Stock, R 9.216, (nur im Sommersemester)
- Unfallchirurgische Visite (II/3) [1-std.]
J. Degreif, W.-D. v. Issendorff, W. Kurock, M. Runkel u. Wiss. Ass.
Do 16-17 — UCC 3
- Notfälle in der Chirurgie [1-std.]
G. P. Dzieniszewski, G. Gamstätter, K. Tittel
14-tägl.: Di 17-19 — KoR Chirurgie, 9. Stock, R 9.216

- Chirurgisches Kolloquium für Examenskandidaten [2-std.]
H. Brünner, H. Menke, H.-D. Schmidt, H.-D. Strube
14-tägl.: Sa 10-12 — KR Chirurg. Klinik
- Grundzüge der plastischen und wiederherstellenden Chirurgie/Handchirurgie [2-std.]
H. Willebrand
14-tägl.: 17-19 — O. n. V.
- Kinderchirurgische Visite
S. Hofmann von Kap-herr u. Wiss. Ass.
Do 17-18 — Stat. A.
- Handchirurgie
J. Degreif, W. Kurock, u. Wiss. Ass.
Fr 10 s.t.-11.30
- Technik der konservativen Behandlung von Extremitätenverletzungen, Demonstrationen und praktische Übungen (Verbände, Gipsverb., Extensionen) [1-std.]
W. Kurock
Z. n. V. — UCC 3
- Kolloquium für Doktoranden [1-std.]
J. Degreif, W.-D. v. Issendorff, W. Kurock, M. Runkel, K. Wenda u. Wiss. Ass.
Z. n. V. — UCC 3
- Praktikum »Moderne Osteosynthesverfahren«
W.-D. v. Issendorff u. Wiss. Ass.
Do 14 s.t.-15.45 — UC Seminarraum
- Biomechanische Aspekte in der Unfallchirurgie [1-std.]
W.-D. v. Issendorff
Di 11-12 — UC
- Plastische und Wiederherstellungschirurgie
H. Menke
14-tägl.: Fr 16.30 — KS Chirurgie, 9. OG, Geb. 505, Beginn: siehe Aushang
- Neurochirurgische Operationen
A. Perneczky, M. Bettag
Z. n. V. — OP Neurochirurg. Klinik
- Neurochirurgische Behandlung der Hirnervenläsionen
G. Meinig
14-tägl.: Z. n. V. — Zi. 2.216
- Neurochirurgie und Traumatologie der Wirbelsäule [1-std.]
T. Wallenfang, G. Meinig
Di 17-18 o. n. V. — Zi. 2.216
- Pathophysiologie und Chirurgie cerebrovasculärer Erkrankungen
K. Ungersböck
Z. u. O. s. Aushang Neurochirug. Klinik
Anmeldung: Fr. Schmidtberger, Tel. 17-20 39
- Monitoring in der Neurochirurgie [1-std.]
G. Keßel, W. Wagner
Z. u. O. n. V.
- Interdisziplinäres Kolloquium »Die dysrhythmischen Fehlbildungen« [1-tägig]
D. Voth, B. Reitter u. a. Dozenten
Z. u. O. s. Aushang
Anmeldung: Frau Best, Tel. 17-71 42
- Systematik, biologische und pathologische Besonderheiten der intrakraniellen Geschwülste aus neurochirurgischer Sicht [1-std.]
D. Voth
Mo 16-17 — Zi. 2.216
- Die poliklinischen Untersuchungen in der Neurochirurgie [1-std.]
R. Schubert
Z. n. V. — Zi. 2.216
- Diagnostik bei peripheren Nervenläsionen [1-std.]
A. Perneczky u. Wiss. Ass.
Z. n. V. — Zi. 2.216
- Neurobiologisches Kolloquium [2-std.]
H. C. Hopf, H. Goebel, A. Perneczky, O. Kempfski, R.-D. Treede, D. Voth, T. Wallenfang
Z. n. V. — Hs Hautklinik
- Klinisch orientierte Neuro-Pathophysiologie (Kolloq. f. fortgeschr.Sem.) [1-std.]
O. Kempfski, T. Wallenfang u. Wiss. Ass.
Z. u. O. n. V.
- Klinische Neurochirurgie [2-std.]
G. Busch, U. Haase
Z. n. V. (Tel. (0 23 81) 6 81-15 00)
Zi. 2.216
- Aspekte Neurochirurgischer Schmerztherapie ab 5. Klin. Semester [1-std.]
K. Dei-Anang
Z. u. O. n. V.
Anmeldung Frau, Tel. 838-105
- Methoden der Datenerfassung in der neurochirurgischen Forschung [1-std.]
O. Kempfski
Z. u. O. n. V.
- Anleitung zur experimentellen Arbeit in der neurochirurgischen Forschung [ganztägig]
O. Kempfski, T. Wallenfang
Z. n. V. — Inst. für Neurochirurgische Pathophysiologie, Bau 505, UG
- Unfallchirurgie – Klinische Visite
K. Tittel
Do 13.30-15 — Unfallchir. Klinik der Dr.-Horst-Schmidt-Kliniken, Wiesbaden, Station B 33

- Klinische Visite Unfallchirurgie [2-std.]
F. Schauwecker
Jeden 1. Dienstag im Monat 17 Uhr, Treffpunkt: Sekr. Unfallchirurgie, Dr.-Horst-Schmidt-Kliniken, Ludwig-Erhard-Straße 100, Wiesbaden, Tel. (06 11) 43-20 87
- Unfallchirurgische klinische Visite [1-std.]
P. Kirschner
Di 17-18 — St.-Vincenz- und Elisabeth-Krankenhaus, Mainz
- Einübung in herzchirurgische Operationsmethoden, Praktikum für Studierende höherer Semester [ganztägig]
H. Oelert, M. Dahm, U. Hake u. Wiss. Ass.
Fr — OP-Saal, Station H 2 B
Anmeldung im Sekretariat
- Kinderherzchirurgie (Seminar für alle Semester) [2-std.]
H. Oelert und wiss. Mitarb.
14-tägl.: Di 17-19 — SR HTG
- Herzchirurgische Visite [1-std.]
H. Oelert u. Wiss. Ass.
Fr 13-14 — Stat. 403/1. OG
- Herzchirurgische Grundlagen [1-std.]
U. Hake
Mi 11-12 — SR HTG
- Ausgewählte Themen der Kardiovaskularchirurgie
S. Iversen
Z. u. O. s. Aushang HTG
- Spezielle Probleme im unfallchirurgischen Krankengut
J. Ahlers
Z. u. O. n. V.

Urologie

Unterrichtsveranstaltung mit Leistungsnachweis

- Praktikum der Urologie (ÄAppO)
R. Bürger, M. Fisch, H. Haas, G. Hutschenreiter, K. Stockamp, P. Walz
Fr 13 s.t.-17, Sa 8 s.t.-12
Anmeldung Kliniksekretariat E 166

BEGLEITENDE VORLESUNG

- Einführung zum urologischen Praktikum I/II (mit MC-Fragen) [1-std.]
R. Hohenfellner
Do 8-9 — Hs Chirurg. Klinik

Wahlunterrichtsveranstaltungen

- Urologisches Kolloquium mit Röntgendemonstration [3-std.]
R. Hohenfellner, R. Bürger
Mo, Di, Do 16-17 — O. n. V., Rö-DR der Urolog. Klinik
- Urologische Tumorsprechstunde [1-std.]
R. Bürger u. wiss. Mitarb.
Do 8-9 n. b. V. — Urologische Poliklinik
- Andrologische Sprechstunde [2-std.]
R. Bürger
Fr 9-11 — Urologische Klinik
beschränkte Teilnehmerzahl

- Einführung in die urologische Sonographie [1-std.]
R. Bürger u. wiss. Mitarb.
Z. n. V.
- Anleitung zum wiss. Arbeiten [2-std.]
R. Bürger, M. Fisch u. wiss. Mitarb.
Z. u. O. n. V.
- Seminar: Urologie in der täglichen Praxis [4-std.]
H. Haas
Z. u. O. n. V.
- Ringvorlesung: Urologische Notfälle in Klinik und Praxis [3-std./Monat]
K. F. Klippel, L. Ivancevic, F. Orestano
Fr — Seminarraum Urolog. Klinik
Terminvereinbarung: Tel. (0 51 41) 308-404/405
- Praktische Einführung in die Urologie [1-wöchig]
K. F. Klippel
Terminvereinbarung: Tel. (0 51 41) 308-404/405
- Demonstration von typischen urologischen Krankheitsbildern [2-std.]
L. Ivancevic
Terminvereinbarung: Tel. 23 10 01

Geburtshilfe und Frauenkrankheiten

Unterrichtsveranstaltungen mit Leistungsnachweisen

- Praktikum der Frauenheilkunde (ÄAppO)
- Teil A: Basisvorlesung Geburtshilfe
P. Brockerhoff
Mi 11-12 — Hs Frauenklinik
für Studenten des II/2. Studienabschn.
- Teil A: Basisvorlesung Gynäkologie
F. Casper
Mi 12-13 — Hs Frauenklinik
für Studenten des II/2. Studienabschn.
- Teil B: Seminar mit Demonstrationen
P. G. Knapstein
Di-Fr 8-9 — Hs Frauenklinik
für Studenten des II/3. Studienabschn.
- Teil C, in 3 Gruppen;
Gruppe I: Ganztagspraktikum in kl. Gruppen [3-tägig]
P. Brockerhoff u. wiss. Ass.
Mo, Do 8 s.t. — Frauenklinik, Treffpunkt UFK, Zi 00541; für Studenten des II/4. Studienabschnittes, Voraussetzung: Teilnahmenachweis Teil A und B
Gruppe II: Halbtagspraktikum in kleinen Gruppen [5-tägig]
L. Heilmann
Mo 8 — Treffpunkt: Stadtkrankenhaus Rüsselsheim; für Studenten des II/4. Studienabschnittes, Voraussetzung: Teilnahmenachweis Teil A und B
Gruppe III: Ganztagspraktikum in kleinen Gruppen [3-tägig]
R. Schuhmann
Do 8 — Treffpunkt: Stadtkrankenhaus Worms; für Studenten des II/4. Studienabschnittes, Voraussetzung: Teilnahmenachweis Teil A und B

Dringend empfohlene Unterrichtsveranstaltungen

BEGLEITENDE VORLESUNGEN

- Geburtshilflicher Operationskurs
M. Höckel, R. Herzog
Mo 17-19 — Hs Frauenklinik
- Geburtshilfliches Kolloquium (ausgewählte Fälle der praktischen Geburtshilfe) II/4
A. W. Schmidt
Mi 11-12.45 — Frauenklinik

- Seminar gynäkologische Urologie
F. Casper, E. Petri
14-tägl.: Do 9-11 — Hs Frauenklinik
- Endokrinologie in der Geburtshilfe und Gynäkologie
G. Hoffmann, F. Peters
Fr 11-12 — Frauenklinik
- Gynäkologische Präventivdiagnostik mit praktischen Übungen [2-std.]
K. Meinen, H. Breinl
14-tägl.: Mi 16, o. n. V. — Hs Frauenklinik
- Minimal invasive endoskopische Chirurgie in der Gynäkologie (Seminar mit praktischen Übungen und Video-Demonstration) [2-std.]
K. Meinen u. Wiss. Mitarb.
14-tägl.: Mi 16, o. n. V. — Hs Frauenklinik
- Differentialdiagnostik in Gynäkologie und Geburtshilfe [2-std.]
T. Beck
Do 14-16 — Hs Frauenklinik

Wahlunterrichtsveranstaltungen

- Gynäkologische Urologie [1-std.]
F. Casper, E. Petri
Z. u. O. n. V.
- Anleitung zum wiss. Arbeiten [6-std.]
P. Brockerhoff
Z. n. V.
- Praktische Übungen in der Experimentellen Endokrinologie (Rezeptor-Kurs) [ganztäglich]
K. Pollow
einwöchiger Blockkurs, begrenzte Teilnehmerzahl, Anmeldung erforderlich
- Seminar über biochemische Mechanismen endokrinologischer Probleme [2-std.]
K. Pollow mit Ass.
Z. u. O. n. V.
- Einführung in die biochemischen und molekularbiologischen Grundlagen der Endokrinologie [1-std.]
K. Pollow mit Ass.
Z. u. O. n. V.
- Anleitung zum wiss. Arbeiten [6-std.]
K. Pollow mit Ass.
Z. u. O. n. V.
- Pränatale Diagnostik des Feten mittels Sonographie und Amniozentese
E. Merz u. Wiss. Mitarb.
14-tägl.: Mi 13, o. n. V. — Bibliothek UFK

- **Ultraschalldiagnostik in Klinik und Praxis**
H. Loch
14-tägl.: Di 15, o. n. V.
- **Zytometrische Prognosefaktoren gynäkologischer Karziome** [1-std.]
R. Herzog u. Wiss. Mitarb.
Z. u. O. n. V.

Augenheilkunde

Pflichtlehrveranstaltungen

- **Kursus der allgemeinen klinischen Untersuchungen in dem nicht-operativen und operativen Stoffgebiet, kursbegleitende Pflichtvorlesung für alle Teilnehmer der Kurse A-C (Spiegelkurs)** [1-std.]
N. Pfeiffer, O. Schwenn, B. Stoffelns, S. Pitz
Di 8-9 — Hs Pathologie
- **Kurs A**
N. Pfeiffer, W. Lieb mit Ass.
Mo 15.30-17 — Hs Augenklinik
- **Kurs B**
N. Pfeiffer mit Ass.
Di 15.30-17 — Hs Augenklinik
- **Kurs C**
N. Pfeiffer, B. Stoffelns mit Ass.
Fr 15.30-17 — Hs Augenklinik
- **Praktikum der Augenheilkunde** [2-std.]
N. Pfeiffer
Mo 12-13, Do 15-16 — Hs Pathologie
- **Kursus der allgemeinen klinischen Untersuchungen in dem nicht-operativen und operativen Stoffgebiet** [1-std.]
N. Pfeiffer
Di 15-16 — Augenklinik

Dringend empfohlene Lehrveranstaltungen

- **Mikrochirurgie d. Augenvorderabschnitte u. der Augenanhangsgebilde** [4-std.]
N. Pfeiffer
Mo, Fr 8-12 — OPAugenklinik
- **Mikrochirurgie des Glaskörpers und der Netzhaut** [4-std.]
B. Stoffelns
Mo, Mi, Do 8-12 — OPAugenklinik
- **Klinisch-ophthalmologische Visite** [1-std.]
N. Pfeiffer
Do 14-15 — Augenklinik, Station IV

Wahlunterrichtsveranstaltung

- **Anleitung zum wissenschaftlichen Arbeiten** [1-std.]
N. Pfeiffer
Mi 16-17 — Augenklinik Raum 114

Hals-Nasen-Ohren-Heilkunde und Phoniatrie/Pädaudiologie

Unterrichtsveranstaltungen mit Leistungsnachweisen

- **Kursus der allgemeinen klinischen Untersuchungen in dem nichtoperativen und operativen Stoffgebiet (HNO-Spiegelkurs)** [2-std.]
- **Kurs A/B**
J. Maurer u. Mitarb.
Mo 14.s.t.-15.30 — HNO-Klinik, KR
beschränkte Teilnehmerzahl I/1
- **Kurs C/D**
J. Maurer u. Mitarb.
Fr 14.s.t.-15.30 — HNO-Klinik, KR
beschränkte Teilnehmerzahl I/1

- **Praktikum der Hals-Nasen-Ohren-Heilkunde, Kopf- und Halschirurgie, einschl. Hör-, Stimm- und Sprachstörungen II/3** [2-std.]
W. Mann, M. Heinemann, D. Collo, W. Draf, J. Maurer, H. Mika, H. Jung, L. Keßler, F. Nagel, K. Ritter, J.-M. Theisen, J. Theissing, P. Zorowka u. Mitarb.
Di 13-15.30

Dringend empfohlene Unterrichtsveranstaltungen

VORBEREITENDE VORLESUNGEN

- **Klinik und Poliklinik der Hals-Nasen-Ohren-Heilkunde** [2-std.]
W. Mann, J. Maurer, H.-J. Welkoborsky u. Mitarb.
Di, Do 10-11 — Hs HNO-Klinik

- Phoniatrie: Stimm-, Sprech- und Sprachstörungen [2-std.]
M. Heinemann u. Mitarb.
Z. n. V. — Hs HNO-Klinik
- Pädaudiologie: Diagnostik, Therapie und Rehabilitation von Hörstörungen im Kindesalter [2-std.]
M. Heinemann u. Mitarb.
Z. n. V. — Hs HNO-Klinik
- Phoniatrich-pädaudiologische Poliklinik (Übungen) [10-std.]
M. Heinemann u. Mitarb.
Z. n. V. — Hs HNO-Klinik
- Hals-Nasen-Ohren-Heilkunde für Zahnmediziner [1-std.]
H.-J. Welkoborsky u. Mitarb.
Mi 14-15
- Klinische Fallvorstellung [1-std.]
W. Mann u. Mitarb.
Mo 17 s.t.-17.45 — Hs HNO-Klinik
- Röntgenkolleg [2-std.]
W. Mann, M. Thelen, P. Stoeter
Mi 14. s.t.-15.30
- Endoskopie und Intubationstechnik sowie Tracheotomie (Kurs mit praktischen Übungen) [2-std.]
W. Mann u. Mitarb.
Z. n. V. — Hs HNO-Klinik
- Anleitung zum selbständigen wissenschaftlichen Arbeiten [1-std.]
M. Heinemann u. Mitarb.
Z. n. V.
- Elektrophysiologische Diagnostik zentralnervöser Prozesse [1-std.]
R. Maier, L. Lippert
Z. u. O. n. V.
- Interdisziplinäres Kolloquium »Die dysrhapischen Fehlbildungen« [1-tägig]
D. Voth, B. Reitter u. a. Dozenten
Z. u. O. s. Aushang
Anmeldung: Frau Best, Tel. 17-71 42

Wahlunterrichtsveranstaltungen

- Klinische Visite
W. Mann, J. Maurer, u. Mitarb.
Mo-Fr 7.45-8.30 — HNO-Klinik, Stat. VI, Kinder

Neurologie

Unterrichtsveranstaltungen mit Leistungsnachweisen

- Praktikum der Neurologie
- Teil A, I, 2 [2-std.]
W. Nix u. Wiss. Mitarb.
14-tägl.: Mo, Di u. Do 13.30-15; Gruppeneinteilung und Ort s. Aushang Poliklinik, NSK I
- Teil B, II, 1, (Neurologische Klinik für BO) [2-std.]
H. C. Hopf, W. Nix u. Wiss. Mitarb.
Mo 10-11, Mi 9-10 — Hs Chirurg. Klinik
- Teil C, II, 2, [2-std.]
H. C. Hopf, R. Besser, R. Thümmler, u. Wiss. Mitarb.
14-tägl.: Mo, Di u. Do 13.30-15; Gruppeneinteilung und Ort s. Aushang Poliklinik, NSK I, Voraussetzung: Teilnahme an Teil A und B

Dringend empfohlene Unterrichtsveranstaltung

VORBEREITENDE VORLESUNG

- Pathophysiologie und Klinische Symptomatologie
Dozenten s. Innere Medizin
Mo, Mi 8-9 — Hs Med. Klinik

Wahlunterrichtsveranstaltungen

- Neurobiolog. Kolloquium [2-std.]
H. C. Hopf, O. Benkert, A. Perneczky, W. Nix, O. Kempfski, H. L. Haas
14-tägl.: Mi 17-19 — Hs Hautklinik
s. spezielles Programm: Aushang NSK I
- Neurophysiologische Diagnostik (Myographie, Neurographie) [2-std.]
W. Nix
Mi 14-16 — Neurolog. Klinik NSK ptr.
- Neurootologisches und Neuroophthalmologisches Seminar [1-std.]
R. Thümmler
Z. u. O. n. V.
- Evozierte Potentiale in der Neurologischen Diagnostik [2-std.]
K. Lowitzsch
14-tägl.: Di 15 s.t.-16.30 — O. n. V.
- Epileptologie mit Fall- und EEG-Vorstellung [1-std.]
R. Besser u. Wiss. Mitarb.
Z. u. O. n. V.
- Neurologische Notfälle [1-std.]
W. Nix
Z. u. O. n. V.

Orthopädie

Unterrichtsveranstaltungen mit Leistungsnachweisen

- Praktikum der Orthopädie
J. Heine, C. Hopf, E. Palme, W. Menke, A. Karbowski, W. Reichel, H. Blümlein, H. W. Staude, D. Steeger, u. Wiss. Mitarb.
SR Orthopädie
Gruppeneinteilung (ÄAppO) nach zentraler Anmeldung und nach Leistungsnachweis

Dringend empfohlene Unterrichtsveranstaltung

BEGLEITENDE VORLESUNG

- Orthopädische Klinik (BO/ÄAppO), theoretischer Teil [2-std.]
J. Heine
Di, Fr 12-13 — Hs Hautklinik

Wahlunterrichtsveranstaltungen

- Praktische Ausbildung in der Krankenanstalt in Orthopädie [tägl.]
J. Heine, C. Hopf, A. Karbowski u. Wiss. Mitarb.
- Anleitung zum wiss. Arbeiten [tägl.]
J. Heine, E. Palme, C. Hopf, A. Karbowski u. Wiss. Mitarb.

- Konservative und operative Therapie in der Rheuma-Orthopädie einschl. handorthopädischer Erkrankungen [1-std.]
C. Hopf, E. Palme
Z. n. V.
- Technische Orthopädie [1-std.]
E. Palme, R. Volkert
Z. n. V. — Gebäude Techn. Orthopädie
- Konservative und operative Therapie in der Kinder-Orthopädie [1-std.]
E. Palme, D. Steeger
Z. n. V.
- Sportmedizin (Ringvorlesung) [1-std.]
H. Blümlein, B.-K. Jüngst, H. Löllgen, D. Steeger, H. Stopfkuchen, W. Menke u. Wiss. Mitarb.
Z. n. V.
- Biomechanische und Klinische Aspekte der Sportmedizin [1-std.]
W. Menke u. Wiss. Mitarb.
Z. n. V.
- Einführung in die klinische Biomechanik [2-std.]
J. Heine u. Wiss. Mitarb.
Z. n. V.

Lehrveranstaltungen Zahn-, Mund- und Kieferheilkunde

- Einführungsveranstaltungen für Studienanfänger, Fach-, und Hochschulortwechsler
K. Brodda
Di, 22. Oktober 1996, 10 Uhr, Hs 19

Die Vorlesungen und Kurse für die klinischen Studierenden finden in der Klinik und Poliklinik für Zahn-, Mund- und Kieferkrankheiten, Augustusplatz 2, statt, für die vorklinischen Studierenden im Hause der Vorkliniker-Laboratorien, Universitätsgelände, Anselm-Franz-v.-Bentzel-Weg 14.

Pflichtlehrveranstaltungen

- Klinik und Polikl. für Zahn-, Mund- und Kieferkrankheiten (für Mediziner) [1-std.]
K. Fuhr, B. Willershausen-Zönnchen, W. Wagner, H. G. Sergl, A. Fesseler, B. d'Hoedt
Mo 11-12

- Klinik und Poliklinik für Zahn-, Mund- und Kieferkrankheiten (für Zahnmed.), 1., 2., 3. und 5. klin. Semester [4-std.]
W. Wagner, B. d'Hoedt
Di, Do 9-11
- Spezielle Pathologie und Pathohistologie der Zahn-, Mund- und Kieferkrankheiten, Teil II, 4., 5. klin. Semester [1-std.]
H. Müntefering, W. Wagner
Di 16-17
- Spezielle Zahn-, Mund- und Kieferchirurgie, Teil I, 2. u. 3. klin. Semester [1-std.]
W. Wagner
Mi 12 s.t.-12.45

- Operationskurs I, 3. klin. Semester [11-std.]
B. d'Hoedt m. Ass.
Z. n. V.
s. besonderen Anschlag

- Vorlesung zum Operationskurs I, 3. klin. Semester
B. d'Hoedt m. Ass.
Mo 12-13
- Operationskurs II, 4. klin. Sem. [11-std.]
B. d'Hoedt m. Ass.
Mo-Fr 13.30-15.30
s. besonderen Anschlag
- Vorlesung zum Operationskurs II, 4. klin. Semester
B. d'Hoedt m. Ass.
Mo 12-13
- Röntgenkurs, 1. klin. Sem. [2-std.]
B. d'Hoedt, W. Wagner m. Ass.
Di ab 12 s.t.
- Vorlesung zum Phantomkurs der Zahnerhaltungskunde, 1. klin. Sem.
B. Willershausen-Zönnchen u. Ass.
Do 11-12, Fr 8-9
- Zahnerhaltungskunde I, 2. und 5. klin. Sem. [3-std.]
B. Willershausen-Zönnchen
Mo 8-10, Fr 11-12
- Kursus und Poliklinik der Zahnerhaltungskunde I, 2. klin. Sem. [18-std.]
B. Willershausen-Zönnchen
Mo-Do 13-17
- Kursus und Poliklinik der Zahnerhaltungskunde II, 5. klin. Sem. [18-std.]
B. Willershausen-Zönnchen
Mo-Fr 8-12.30

Dringend empfohlene Lehrveranstaltungen

- Zahnärztlich-chirurgische Propädeutik (m. prakt. Übungen), 1. kl. Sem. [2-std.]
B. d'Hoedt m. Ass.
Mi 9-11
- Klinisch-röntgenologische Differentialdiagnostik, 5. klin. Sem. [1-std.]
W. Wagner, B. d'Hoedt u. Ass.
Z. u. O. n. V.
- Operationskurs III – Klinische Mund-, Kiefer- und Gesichtschirurgie, 3. klin. Sem. [4,5-std.]
W. Wagner u. Ass.
Mo 8-12.30
- Zahnärztliche Implantologie (Ringvorlesung), 4.-5. klin. Sem.
B. d'Hoedt, K. Fuhr, W. Wagner
Do 16-17
- Therapie der Parodontopathien, 2. und 5. klin. Sem. [1-std.]
B. Willershausen-Zönnchen
Fr 12-13
- Kolloquium über ausgewählte Kapitel der konservierenden Zahnheilkunde, 2. klin. Sem. [1-std.]
B. Willershausen-Zönnchen u. Ass.
Mo 11-12
- Kolloquium über ausgewählte Kapitel der konservierenden Zahnheilkunde, 5. klin. Sem. [1-std.]
B. Willershausen-Zönnchen u. Ass.
Do 8-9
- Einführung in die Zahnheilkunde (nur für Kliniker), 1. klin. Sem. [1-std.]
B. Willershausen-Zönnchen
Mo 14-15

Pflichtlehrveranstaltungen

- Phantomkurs der Zahnerhaltungskunde, 1. klin. Sem. [20-std.]
B. Willershausen-Zönnchen u. Ass.
Mo-Do 13-17
- Werkstoffkunde für Vorkliniker, Teil I [1-std.]
J. Kraft u. Mitarb.
Di 9-10



KPA Zahntechnik GmbH

Kompetent und zuverlässig
in Sachen Implantate

... Ihr Ansprechpartner in Sachen

Zahntechnik von **A** bis 

KPA ZAHNTECHNIK GMBH

QUALITÄT IST PRÄZISION

Geschäftsführer: Armin Datz, Klaus Winter, Hans-Peter Illig

An der Fahrt 7
55124 Mainz-Gonsenheim
Telefon (061 31) 9 10 20-0
Telefax 91 02 08

- Werkstoffkunde für Vorkliniker, Teil II [2-std.]
J. Kraft u. Mitarb.
Mo 9-10, Mi 8-9
 - Technisch-propädeutischer Kursus der Zahnersatzkunde mit Demonstrationen [20-std.]
J. Kraft m. Ass.
Di, Do 8-9
Laboröffnungszeiten: Mo-Do 8-16.45, Fr 8-14
 - Phantomkurs der Zahnersatzkunde I, mit Demonstrationen [ganztägig]
J. Kraft m. Ass.
6 Wochen in der vorlesungsfreien Zeit nach dem Sommersemester
 - Phantomkurs der Zahnersatzkunde II, mit Demonstrationen [20-std.]
J. Kraft m. Ass.
Mo 10-11, Mi, Do 9-10
Laboröffnungszeiten: Mo-Do 8-16.45, Fr 8-14
- ***
- Zahnersatzkunde für Kliniker Teil I, 1. und 2. klin. Sem.
K. Fuhr
Di-Do 8-9
 - Propädeutischer Kursus der klinischen Prothetik, 1. klin. Sem. [3-std.]
K. Fuhr m. Ass.
Mo, Mi 13.30-16.30
 - Kursus und Poliklinik der Zahnersatzkunde I, mit klinischen Demonstrationen und Präparierübungen, 3. klin. Sem. [17,5-std.]
K. Fuhr m. Ass.
Mo-Fr 13.30-17
 - Kursus und Poliklinik der Zahnersatzkunde II, mit klinischen Demonstrationen, 4. klin. Sem. [18-std.]
K. Fuhr
Mo, Di, Do, Fr 8-12.30
 - Poliklinik der Zahnersatzkunde, 3. und 4. klin. Sem. [2-std.]
K. Fuhr m. Ass.
10-12
 - Kolloquium der klinischen Prothetik, 5. klin. Sem. [1-std.]
K. Fuhr
Z. n. V.

- Einführung in die Okklusionslehre und Funktionsdiagnostik, mit klinischen Demonstrationen, 5. klin. Sem. [1-std.]
K. Fuhr
Z. n. V.

- Kursus der kieferorthopädischen Technik mit Demonstrationen, 1. klin. Sem. [8-std.]
H. G. Sergl m. Ass.
Mo 8-13, Fr 9-10
- Einführung in die Kieferorthopädie, 1. klin. Sem. [2-std.]
H. G. Sergl
Fr 9-11
- Kieferorthopädie Teil I, 2. und 3. klin. Sem. [2-std.]
H. G. Sergl
Mo 10-11, Di 11-11.45
- Kursus und Poliklinik der Kieferorthopädie I, mit diagnostisch therapeutischen Übungen; 3. klin. Sem. [8-std., durchg.]
H. G. Sergl m. Ass.
Übungen: Di 11.45-12.30, Mi 8-9
- Kursus und Poliklinik der Kieferorthopädie II mit diagnostisch therapeutischen Übungen, 4. klin. Sem. [8-std., durchgehend]
H. G. Sergl m. Ass.
Übungen: Mi 15-16.30

Dringend empfohlene Lehrveranstaltungen

- Psychologie für Zahnmediziner [1-std.]
H. G. Sergl m. Ass.
Z. n. V.
- Kieferorthopädisches Kolloquium [2-std.]
R. Endris
Z. u. O. n. V.

Wahlunterrichtsveranstaltungen

- Anleitung zum selbständigen wissenschaftlichen Arbeiten [ganztägig]
H. Duschner
Z. n. V. — Verfügungsgebäude
- Oberflächenanalytische Untersuchungsmethoden in der Zahnmedizinischen Grundlagenforschung [2-std.]
H. Duschner
Z. n. V. — Verfügungsgebäude
Tel. 17-33 87

Akademische Lehrkrankenhäuser der Johannes Gutenberg-Universität

Die »Bundesärzteordnung« sieht nach ihrer Fassung der Bekanntmachung vom 14.10.1977 (BGBl. I, S. 1585), zuletzt geändert durch »Gesetz zur Änderung der Bundesärzteordnung und weitere Gesetze für Heilberufe« vom 23.3.1992 (BGBl. I, S. 719), für die ärztliche Ausbildung ein Studium von mindestens sechs Jahren vor, wobei innerhalb des Studiums eine Zeit von mindestens acht, höchstens zwölf Monaten, für eine durchgehende praktische Ausbildung in Krankenanstalten zu entfallen hat. Der Bundesminister für Jugend, Familie und Gesundheit hat auf dieser Grundlage in der »Approbationsordnung für Ärzte« vom 28.10.1970 (in der Fassung der Bekanntmachung vom 14.7.1987 (BGBl. I, S. 1593) und 7. Verordnung zur Änderung der Approbationsordnung für Ärzte vom 21.12.1989) die Mindestanforderungen, die an das Studium der Medizin zu stellen sind, geregelt. Danach umfaßt die ärztliche Ausbildung ein Studium der Medizin von mindestens sechs Jahren an einer wissenschaftlichen Hochschule. Das letzte Jahr des Studiums entfällt auf eine 48wöchige zusammenhängende praktische Ausbildung in Krankenanstalten. Der »Unterricht am Krankenbett« soll in diesem Zeitraum ganztägig durchgeführt werden können. Dieses »Praktische Jahr« ist Bestandteil des Medizinstudiums in den Unterrichtskliniken. Da die Ausbildungskapazität der Universitätskliniken hierfür nicht ausreicht, ist es notwendig, andere Krankenanstalten, die personell, räumlich und aus-

stattungsmäßig bestimmte Mindestanforderungen erfüllen, an der Ausbildung der Studierenden der Medizin zu beteiligen.

Die Verteilung der Medizinstudenten auf die Ausbildungsplätze für die Absolvierung des »Praktischen Jahres« im Klinikum und in den Akademischen Lehrkrankenhäusern der Johannes Gutenberg-Universität obliegt dem Ausschuß »Lehre Klinik« des Fachbereichsrats Medizin. Die Verteilung wird von diesem Ausschuß anhand der Orts- und Fachwünsche der Medizinstudenten und nach Maßgabe einer vom Fachbereichsrat Medizin erlassenen »Präferenzliste« vorgenommen.

Die Krankenanstalten nehmen auf der Grundlage der Ordnung des Fachbereichs Medizin der Johannes Gutenberg-Universität Mainz für das Studium der Medizin im Rahmen der Ärztlichen Ausbildung vom 11. Mai 1993 an der praktischen Ausbildung von Studierenden der Medizin gemäß den Bestimmungen der Approbationsordnung für Ärzte teil. Die Krankenhausanstalten sind berechtigt, für die Zeit der Vertragsdauer die Zusatzbezeichnung »Akademisches Lehrkrankenhaus der Johannes Gutenberg-Universität Mainz« zu führen. Die praktische Ausbildung in der Krankenanstalt gliedert sich in eine Ausbildung von je vier Monaten in Innerer Medizin und Chirurgie (Pflichtfächer) und wahlweise in einem der übrigen klinisch-praktischen Fachgebiete (Wahlpflichtfächer).

04

Städtische Krankenanstalten Idar-Oberstein GmbH

- Dr.-Ottmar-Kohler-Straße 2, 55743 Idar-Oberstein, Tel. (0 67 81) 6 60, Fax 66 19 40
- Studienleiter:
Dr. med. G. BÜHLER, Tel. 66 15 70
- Sekretariat: Christine MUNSTEINER, Studentenbibl., Tel. 66 19 62, Sprechz. Mo-Fr 9-11
- Ärztlicher Direktor:
Dr. med. E.-A. GÖBEL, Tel. 66 11 70
- Verwaltungsdirektor: J. WILD, Tel. 66 17 01
- Vertragsdauer: 1.10.1977 bis 30.9.1997
- Ausbildungsplätze: 32
- Dauer des Praktischen Jahres:
28.10.1996 bis 27.09.1997

Lehrbeauftragte

PFLICHTFÄCHER:

- Chirurgie: Prof. Dr. H. RAHMER,
Dr. F. WEYAND

Innere Medizin:

Dr. G. BÜHLER, Prof. Dr. H. H. KLEIN

WAHLPFLICHTFÄCHER:

- Gynäkologie: Dr. W. SCHMITT
- Pädiatrie: Prof. Dr. Dr. R. GALASKE
- Radiologie: Dr. W. WAGENMANN
- Urologie: Dr. J. GÜNTHER
- Neurologie: Dr. W.-H. VON ARNIM

KONSILIARFÄCHER:

- Augenheilkunde: Dr. H.-J. SCHMIDT
- Laboratoriumsmedizin: Dr. M. MLUDEK
- Pathologie: Prof. Dr. G. GÜNTHER
- HNO-Heilkunde: Dr. H. RAULS
- Anästhesiologie: Dr. E.-A. GÖBEL
- Psychiatrie: Dr. B. LAUFS

Westpfalz-Klinikum, Standort 1, Kaiserslautern

- Friedrich-Engels-Straße 25, 67655 Kaiserslautern, Tel. (06 31) 2 03-1, Fax 2 03 17 03
- Studienleiter:
Prof. Dr. R. WAGNER, Tel. 2 03-16 67
- Sekretariat:
Simone GEIB, Tel. 2 03-17 35, Fax 2 03-15 39
Sprechzeiten Mo-Fr 7.30-12, 8. OG W-Bau
- Ärztlicher Direktor:
Prof. Dr. F.-W. ALBERT, Tel. 2 03-12 55
- Geschäftsführerin:
Diana DIETRICH, Tel. 2 03-12 30
- Vertragsdauer: 1.4.1977 bis 31.3.1997
- Ausbildungsplätze: 36
- Dauer des Praktischen Jahres:
29.4.1996 bis 29.3.1997

Lehrbeauftragte

PFLICHTFÄCHER:

- Chirurgie: Prof. Dr. B. KOCH, Dr. H. RITTER,
Prof. Dr. W. SEYBOLD-EPTING
- Innere Medizin: Prof. Dr. F.-W. ALBERT, Dr. H. KREITER, Dr. H.-G. GLUNZ, Dr. G. FEULING

WAHLPFLICHTFÄCHER:

- Gynäkologie: PD Dr. H.-J. VOIGT
- Pädiatrie: Prof. Dr. G. RUPPRATH
- Urologie: Prof. Dr. KOPPER

KONSILIARFÄCHER:

- Anästhesiologie: PD Dr. C. MADLER
- Nuklearmedizin u. Röntgendiagnostik:
Dr. W. HERBIG
- Pathologie: Prof. Dr. R. WAGNER
- Laboratoriumsmedizin: Prof. Dr. K. PASCHEN

Bundeswehrzentral Krankenhaus Koblenz

- Rübener Straße 170, 56072 Koblenz,
Tel. (02 61) 28 11, Fax 28 14 01
- Chefarzt:
Generalarzt Dr. Björn MIROW, Tel. 2 81/21 00
- Studienleiter: Oberstarzt Dr.
Hartmut FALLEN, Tel. 2 81/22 05
- Sekretariat: Ines-Maria STAADEN, Sprechzeiten
Mo-Fr 7.30-11.30, Tel. 2 81/21 39
- Leiter der Verwaltung: Regierungsoberamtsrat
Erich ADAMS, Tel. 2 81/22 00
- Vertragsdauer: 1.4.1987 bis 31.3.1997
- Ausbildungsplätze: 14
- Dauer des Praktischen Jahres:
29.4.1996 bis 29.3.1997

Lehrbeauftragte

PFLICHTFÄCHER:

- Chirurgie: Oberstarzt Prof. Dr. J. LENZ
- Herz- und Gefäßchirurgie: Oberfeldarzt Prof. Dr.
C. WEINHOLD
- Innere Medizin: Oberstarzt Dr. H. FALLEN

WAHLPFLICHTFÄCHER:

- Orthopädie: Oberstarzt Prof. Dr. J. ROGGATZ
- Dermatologie: Flottenarzt PD Dr. E. FRANZ

KONSILIARFACH:

- Pathologie: Oberstarzt Dr. R. SCHÄFER

Evangelisches Stift St. Martin, Koblenz

- Johannes-Müller-Straße 7, 56068 Koblenz,
Tel. (02 61) 1 37-0, Fax 1 37-12 34
- Studienleiter:
Dr. med. Hans-Hermann DORMEYER, Sprechzeiten
Di 16-18, Tel. (02 61) 1 37-16 43
- Sekretariat: Gerti OED, Sprechzeiten Di u. Fr
13-16, Zi. 207, Tel. (02 61) 1 37-16 43
- Ärztlicher Direktor: PD Dr. Friedrich KERSTING,
Tel. (02 61) 1 37-16 41
- Verwaltungsdirektor: Lutz HECHT, Tel. (02 61)
1 37-14 11/14 48
- Vertragsdauer: 1.10.1979 bis 30.9.1994
(neuer Vertrag folgt)

- Ausbildungsplätze zusammen mit Landesnerven-
klinik Andernach: 18
- Dauer des Praktischen Jahres:
28.10.1996 bis 27.09.1997

Lehrbeauftragte

PFLICHTFÄCHER:

- Chirurgie: PD Dr. Dr.
B. PETRACIC, Prof. Dr. W. HISSEN
- Innere Medizin: Dr. H. H. DORMEYER,
PD Dr. F. KERSTING

KONSILIARFÄCHER:

- Anästhesiologie: Dr. J. ELGER
- Pathologie: Prof. Dr. R. KRÜGER,
Dr. E. DE LEON, Prof. Dr. W. LENZ
- Radiologie: Prof. Dr. R. HÜLSE
- Augenabteilung: Dr. D. BRAMBRING,
Dr. P. SCHMITZ-VALCKENBERG

Landesnervenklinik Andernach

- Vulkanstraße 58, 56626 Andernach,
Tel. (026 32) 4 07-0, Fax 40 75 02
- Studienleiter und Ärztlicher Direktor:
Dr. med. Fritz HILGENSTOCK, Tel. 40 75 77
- Sekretariat:
Heidrun FINSTERER, Klinisches Zentrum
- Verwaltungsdirektor:
Willi WEIDENBACH, Tel. 40 73 22
- Vertragsdauer: 1.10.1979 bis 30.9.1994
(neuer Vertrag folgt)
- Ausbildungsplätze: Siehe Evangelisches Stift
St. Martin, Koblenz
- Dauer des Praktischen Jahres: 28.10.96-27.09.97

Lehrbeauftragte**WAHLPFLICHTFÄCHER:**

- Psychiatrie: Dr. A. KORN, Dr. A. QUAST
- Neurologie: Dr. F. HILGENSTOCK, Dr. D. von
der OSTEN-SACKEN

Städtisches Krankenhaus Kemperhof, Koblenz

- Koblenzer Straße 115-155, 56065 Koblenz,
Tel. (02 61) 49 91, Fax 4 99- 20 30
- Studienleiter:
Prof. Dr. med. Rainer KIRCHNER, Tel. 4 99-22 52
- Sekretariat: Marina FLÖCK, Sprechzeiten Mo-
Do 7.30-11.30 und 12-16, Fr 7-14, Büro Lehr-
krankenhaus, Tel. 4 99-28 05
- Ärztlicher Direktor: Prof. Dr. med.
Manfred RISTER, Tel. 4 99-26 01
- Verwaltungsdirektor:
Siegmar STÖRMER, Tel. 4 99-20 01
- Vertragsdauer: 1.4.1977 bis 31.3.1997
- Ausbildungsplätze: 42
- Dauer des Praktischen Jahres: 29.4.96-29.3.97
- Chirurgie: Prof. Dr. R. KIRCHNER,
Dr. D. GUSE, Dr. U. HUTZELMANN
- Innere Medizin: Prof. Dr. T. EISENHAEUER, Prof.
Dr. E. SEIFERT, Dr. M. KERN, Dr. R. DE MAS

Lehrbeauftragte**PFLICHTFÄCHER:**

- Chirurgie: Prof. Dr. R. KIRCHNER,
Dr. D. GUSE, Dr. U. HUTZELMANN
- Innere Medizin: Prof. Dr. T. EISENHAEUER, Prof.
Dr. E. SEIFERT, Dr. M. KERN, Dr. R. DE MAS

WAHLPFLICHTFÄCHER:

- Anästhesiologie: Prof. Dr. H. MÜLLER
- Gynäkologie: PD Dr. U. GETHMANN
- Pädiatrie: Prof. Dr. M. RISTER, Dr. R. FERRARI
- Urologie: Dr. L. LAMPANTE, Dr. C. CHARVALAKIS

KONSILIARFÄCHER:

- Pathologie: Dr. F. DE LEON, Prof. Dr.
R. KRÜGER, Prof. Dr. W. LENZ
- Radiologie: Prof. Dr. L. V. HABIGHORST

Klinikum der Stadt Ludwigshafen GmbH

- Bremserstraße 79, 67063 Ludwigshafen,
Tel. (06 21) 5 03-0, Fax 5 03 45 76
- Studienleiter:
Prof. Dr. med. Rüdiger WELT, Tel. 5 03-30 50
- Stellvertreter: Prof. Dr. med. Kurt WEGENER,
Tel. 5 03-43 00
- Sekretariat: Monika ROLLAR, Gertraud SCHNEI-
DER, Studentenhaus (Haus 3) Tel. 5 03-45 70,
Sprechzeiten Mo 8-13, Di-Do 8-15, Fr 8-11
- Ärztlicher Direktor: Prof. Dr. Dr.
Dieter SEILER, Tel. 5 03-35 50
- Geschäftsführer:
Dr. V. GRAF, Tel. 5 03 20 88
- Vertragsdauer: 1.4.1984 bis 31.3.1994
(neuer Vertrag folgt)
- Ausbildungsplätze: 30
- Dauer des Praktischen Jahres: 29.4.96- 29.3.97

Lehrbeauftragte**PFLICHTFÄCHER:**

- Chirurgie: Prof. Dr. K. SCHÖNLEBEN,
Dr. H. A. MÜLLER
- Innere Medizin: Prof. Dr. H. BRASS, Klinik A,
Prof. Dr. J. SENGES, Klinik B, Prof. Dr.
J.-F. RIEMANN, Klinik C, PD Dr. S. SCHUSTER

WAHLPFLICHTFÄCHER:

- Gynäkologie: Prof. Dr. W. D. LEHMANN
- Neurologie: Prof. Dr. K. LOWITZSCH
- Dermatologie: Prof. Dr. V. VOIGTLÄNDER

KONSILIARFÄCHER:

- Anästhesiologie: Prof. Dr. J. BOLDT
- Pathologie: Prof. Dr. K. WEGENER

- Radiologie/Röntgendiagnostik:
Dr. P. WETZEL
- Laboratoriumsmedizin:
Prof. Dr. Dr. D. SEILER, Prof. Dr. P. HELLSTERN
- Augenheilkunde: Prof. Dr. R. WELT
- HNO-Heilkunde: Prof. Dr. H.-G. MÜNKER
- Strahlentherapie und Nuklearmedizin:
Prof. Dr. H. KAUFMANN
- Herzchirurgie: Prof. Dr. W. SAGGAU

St. Hildegardis-Krankenhaus, Mainz

- Hildegardstraße 2, 55131 Mainz,
Tel. 14 71, Fax 14 73 72
- Studienleiter:
Prof. Dr. med. gang SCHMIDT
- Sekretariat: Gerlinde KLEHN, Sprechzeiten Mo-Fr 8-11.30. Tel. 14 74 12
- Ärztlicher Direktor:
Prof. Dr. med. Karl-Dieter HÖHLE
- Verwaltungsdirektor: K. G. SINSS
- Vertragsdauer: 1.4.1977 bis 31.3.1997
- Ausbildungsplätze: 16
- Dauer des Praktischen Jahres:
28.10.1996 bis 27.9.1997

Lehrbeauftragte**PFLICHTFÄCHER:**

- Chirurgie: Prof. Dr. K.-D. HÖHLE
- Innere Medizin: PD Dr. M. JUNG,
Prof. Dr. W. SCHMIDT

WAHLPFLICHTFACH:

- Gynäkologie: Prof. Dr. F. PETERS

KONSILIARFÄCHER:

- Anästhesiologie: Dr. G. TRAUER
- Radiologie: Dr. L. LOCHNER

Stadtkrankenhaus Rüsselsheim am Main

- August-Bebel-Straße 59, 65428 Rüsselsheim am Main, Tel. (0 61 42) 60 31, Fax 60 33 71
- Studienleiter und Ärztlicher Direktor: Prof. Dr. med. Hans Hartmut STELZIG, Tel. 60 35 01
- Sekretariat: Emilie FISCHER,
Sprechzeiten Mo-Fr 12-16, Tel. 60 34 67
- Verwaltungsdirektor: Willi BURGARD, Ltd. Magistratsdirektor, Tel. 60 34 00
- Vertragsdauer: 1.10.1977 bis 30.9.1997
- Ausbildungsplätze: 36
- Dauer des Praktischen Jahres: 28.10.96-27.9.97

Lehrbeauftragte**PFLICHTFÄCHER:**

- Chirurgie: Prof. Dr. P. KEMPF

- Innere Medizin: Prof. Dr. H. J. v. MENGDEN,
Prof. Dr. M. OLBERMANN

WAHLPFLICHTFÄCHER:

- Anästhesiologie: Dr. F.-H. SCHÜTTE
- Gynäkologie: Prof. Dr. L. HEILMANN
- Pädiatrie: Prof. Dr. J. GEHLER
- Radiologie: Prof. Dr. H. H. STELZIG

KONSILIARFÄCHER:

- Augenheilkunde: Prof. Dr. P. HOCHGESAND
- Urologie: Dr. W. RAPP
- Laboratoriumsdiagnostik:
Dr. E. SCHMIDT-MARTTILA

Dr.-Horst-Schmidt-Kliniken, Klinikum der Landeshauptstadt Wiesbaden

- Ludwig-Erhard-Straße 100, 65199 Wiesbaden,
Tel. (06 11) 43-0, Fax 43 26 01
- Studienleiter: Prof. Dr. Michael ALBANI, Tel. 43 25 54, Fax 43 25 57
- Sekretariat: Hannelore REIDL, Sprechzeiten Mo-Fr 9-12, 12.30-14, Neubau Schule, Zi. 27, Tel. (06 11) 43 28 41

- Ärztlicher Direktor:
Prof. Dr. Boye WEISNER, Tel. 43-23 74/76
- Stellv. Ärztlicher Direktor:
Prof. Dr. Michael ALBANI
- Direktor der Kliniken:
N. N., Tel. 43 20 75, Fax 43 27 27

- Verwaltungsdirektorin: Ingrid STRACK, Magistraldirektorin, Tel. 43 20 78
- Vertragsdauer: 1.4.1977 bis 31.3.1997
- Ausbildungsplätze: 56
- Dauer des Praktischen Jahres: 29.4.96-29.3.97

Lehrbeauftragte

PFLICHTFÄCHER:

- Chirurgie:
Prof. Dr. H. PETERS, PD Dr. G. GAMSTÄTTER
- Unfallchirurgie: Prof. Dr. K. WENDA
- Innere Medizin: PD Dr. Martin SIGMUND,
Dr. C. PIPER, Prof. Dr. H. SCHMIDT

WAHLPFLICHTFÄCHER:

- Anästhesiologie: Prof. Dr. J. SCHMITZ
- Dermatologie: Prof. Dr. J. METZ
- Gynäkologie: Prof. Dr. P. BERLE
- Pädiatrie: Prof. Dr. M. ALBANI
- Urologie: Prof. Dr. M. KÖLLERMANN
- Neurologie/Psychiatrie: Prof. Dr. B. WEISNER

KONSILIARFÄCHER:

- Augenheilkunde: Prof. Dr. W. LERCHE
- Pathologie: Prof. Dr. W. REMMELE,
Prof. Dr. U. BETTENDORF
- Radiologie: Prof. Dr. H. WEIGAND,
PD Dr. J. SPITZ
- Mikrobiologie: Prof. Dr. H.-H. SCHASSAN

Stadtkrankenhaus Worms

- Gabriel-von-Seidl-Straße 81, 67550 Worms,
Tel. (0 62 41) 5 01-0, Fax 50 16 00
- Studienleiter: Prof. Dr. med. Roland SCHUH-
MANN, Tel. 50 13 37, Fax 50 16 16
- Sekretariat: Liesel REIFENBERG, Sprechzeiten
Mo-Fr, 8-12, Zi. 029, 7. OG, Tel. 50 13 96
- Ärztlicher Direktor: Prof. Dr.
Wilfried JELLINGHAUS, Tel. 50 13 74
- Verwaltungsdirektor:
Friedrich HAAS, Tel. 50 12 10
- Vertragsdauer: 1.10.1977 bis 30.9.1997
- Ausbildungsplätze: 27
- Dauer des Praktischen Jahres: 28.10.96-27.9.97

Lehrbeauftragte

PFLICHTFÄCHER:

- Chirurgie: Prof. Dr. H. BINDEWALD,
Prof. Dr. F. KLAPP

- Innere Medizin: Prof. Dr. P. LIMBOURG,
Prof. Dr. U. STEIN

WAHLPFLICHTFÄCHER:

- Gynäkologie und Geburtshilfe:
Prof. Dr. R. SCHUHMAN
- Pädiatrie: PD Dr. SKOPNIK
- Urologie: Prof. Dr. W. JELLINGHAUS
- Orthopädie: Dr. J. ORTH

KONSILIARFÄCHER:

- Anästhesiologie: Dr. G. HERRMANN
- Pathologie: Prof. Dr. V. GROULS
- Radiologie: Dr. J. ADOLPH

Krankenhaus der Barmherzigen Brüder, Trier

- Nordallee 1, 54292 Trier, Tel. (06 51) 20 80,
Fax 2 08 12 99
- Studienleiter: Prof. Dr. med. W. H. BOESKEN,
Tel. 2 08 27 21, Fax 208 27 30
- Sekretariat: Eva HAAS-GIELEN, Sprechzeiten
Mo-Fr 8-12 und 13.30-16, Zi. 30,
Tel 2 08 12 06/12 07
- Ärztlicher Direktor:
Dr. med. A. DELLER
- Verwaltungsdirektor:
Dr. G. MERSCHBÄCHER, Tel. 2 08 12 06
- Vertragsdauer: 1.10.1977 bis 30.9.1997
- Ausbildungsplätze: 29

- Dauer des Praktischen Jahres:
28.10.1996 bis 27.9.1997

Lehrbeauftragte

PFLICHTFÄCHER:

- Chirurgie: Prof. Dr. W. OETTINGER,
Dr. V. MÜLLER
- Innere Medizin: Prof. Dr. W. H. BOESKEN, PD
Dr. C. KÖLBEL, Dr. K. GANSTER, Dr. E. JO-
CHUM, Dr. K. HAUPTMANN

WAHLPFLICHTFÄCHER:

- Augenheilkunde: Prof. Dr. H. HÜBNER

- Neurologie: Dr. B. BOHNERT
- Orthopädie: Prof. Dr. T. HOPF

KONSILIARFÄCHER:

- Anästhesiologie: Dr. A. DELLER

- Pathologie: Dr. U. UHL, Prof. Dr. E. MÄUSLE, Dr. K. HINKELDEY
- Radiologie: Prof. Dr. H.-P. BUSCH
- Urologie: Prof. Dr. J. G. MOORMANN
- Neurochirurgie: Prof. Dr. K. FAULHAUER

Krankenanstalt Mutterhaus der Borromäerinnen, Trier

- Feldstraße 16, Postfach 54 219, 54290 Trier, Tel. (06 51) 947-0, Fax 7 42 15
- Studienleiter: Dr. med. Michael CLEMENS
- Sekretariat:
Margret SCHMITT, Sprechzeiten Mo-Do 8-16, Fr 8-14, Zi. 778, Studiengeschoß, Tel. 9 47-23 21
- Ärztlicher Direktor:
PD Dr. med. Rolf GRUBER
- Geschäftsführer:
Ralf LUNKENHEIMER, Tel. 9 47 23 29
- Verwaltungsdirektor: Dipl.-Kfm.
H. F. SEIDL, Tel. 9 47-23 06
- Vertragsdauer: 1.4.1977 bis 31.3.1997 (neuer Vertrag folgt)
- Ausbildungsplätze: 28
- Dauer des Praktischen Jahres: 29.4.96-29.3.97

Lehrbeauftragte

PFLICHTFÄCHER:

- Chirurgie: Prof. Dr. H. G. STRAATEN

- Kinderchirurgie: PD. Dr. R. GRUBER
- Innere Medizin: PD Dr. med. M. CLEMENS, PD Dr. D. BRACHTEL

WAHLFÄCHER:

- Gynäkologie: Prof. Dr. med. J. HANKER
- HNO-Heilkunde: Dr. F. P. SCHWERDTFEGER
- Radiologie/Onkologie: Dr. W. DORNOFF
- Radiologie/Diagnostik/Nuklearmedizin: PD Dr. G. SIGMUND
- Kinderheilkunde: Prof. Dr. W. RAUH

KONSILIARFÄCHER:

- Anästhesiologie: Dr. Giovanni LO SARDO
- Augenheilkunde: Dr. B. ELLERHORST
- Pathologische Anatomie:
Prof. Dr. E. MÄUSLE
- Neurologie: Dr. L. STOLZIS

Klinikum der Johannes Gutenberg-Universität

- Langenbeckstraße 1, 55131 Mainz, Tel. 17-1, Fax 17-34 87
- Studiendekan:
Univ.-Prof. Dr. R. WANITSCHKE, Tel. 17-31 85
- Sekretariat: N.N.
- Ärztlicher Direktor:
Univ.-Prof. Dr. M. THELEN, Tel. 17-73 70
- Verwaltungsdirektor: N.N., Tel. 17-72 01
- Ausbildungsplätze: 40
- Dauer des Praktischen Jahres:
28.10.1996 bis 27.09.1997

Lehrbeauftragte

PFLICHTFÄCHER:

- Chirurgie:
Univ.-Prof. Dr. T. JUNGINGER, Univ.-Prof. Dr. H. OELERT, Univ.-Prof. Dr. S. HOFMANN VON KAP-HERR, Prof. Dr. P. M. Rommens

- Innere Medizin:
Univ.-Prof. Dr. J. MEYER, Univ.-Prof. Dr. K. H. MEYER ZUM BÜSCHENFELDE, Univ.-Prof. Dr. J. BEYER, Univ.-Prof. Dr. R. FERLINZ, Univ.-Prof. Dr. C. HUBER

WAHLPFLICHTFÄCHER:

- Anästhesiologie: Univ.-Prof. Dr. W. DICK
- Neurologie: Univ.-Prof. Dr. H. C. HOPF
- Psychotherapie:
Univ.-Prof. Dr. S. O. HOFFMANN
- Orthopädie: Univ.-Prof. Dr. J. HEINE
- Radiologie: Univ.-Prof. Dr. M. THELEN
- Urologie: Univ.-Prof. Dr. R. HOHENFELLNER
- Psychiatrie: Univ.-Prof. Dr. O. BENKERT
- Augenheilkunde: N. N.
- Dermatologie: Univ.-Prof. Dr. J. KNOP
- HNO-Heilkunde: Univ.-Prof. Dr. W. MANN

Fachbereich 11: Philosophie/Pädagogik

- Postanschrift:
Fachbereich Philosophie/Pädagogik
55099 Mainz, Fax 39-34 07
- Besucheranschrift:
Jakob-Welder-Weg 18 (Philosophicum)

- Dekan: Univ.-Prof. Dr. Erwin HUFNAGEL,
P 00-227, Tel. 39-26 16, Sprechzeiten Mo 14-15
- Prodekan: Univ.-Prof. Dr. Thomas SEEBOHM
 - Dekanat: Margit SCHÄFER-WEYAND,
P 00-223, Tel. 39-26 16/54 16,
Sprechzeiten Mo-Fr 10-12

Informationen für Studierende

Studienfächer und -abschlußmöglichkeiten

- Philosophie:
Magister; Promotion, die keine Abschlußprüfung voraussetzt; Erste Staatsprüfung für das Lehramt an Gymnasien; Doppelabschluß Magister Artium der Johannes Gutenberg-Universität Mainz und Maîtrise der Université de Bourgogne, Dijon (s. S. 103).
- Pädagogik:
Diplom; Magister; Promotion, die keine Abschlußprüfung voraussetzt.

Einführungsveranstaltungen für Studienanfänger, Fach- und Hochschulortwechsler

- Philosophie:
Donnerstag, 24. Oktober 1996, 11-13, P 11
- Integriertes Studienprogramm Magister/Maîtrise:
Donnerstag, 24. Oktober 1996, 15-17, P 11
- Pädagogik:
 - Diplomstudiengang:
Dienstag, 22. Oktober 1996, 10-12, P 11
 - Magister- und Promotionsstudiengang:
Dienstag, 22. Oktober 1996, 12-14, P 11
 - Lehramt an Gymnasien:
Mittwoch 23. Oktober 1996
 - Erziehungswissenschaftliches Begleitstudium für Lehramtsstudiengänge:
Mittwoch, 23. Oktober 1996, 18-20, P 1

Studienfachberatung

PHILOSOPHIE

Jakob-Welder-Weg 18

- in der vorlesungsfreien Zeit vom 1. bis zum 18. Oktober 1996: N. N., s. Aushang, die genauen Zeiten sind im Sekretariat (Tel. 39-23 88) zu erfragen.
- in der Studieneinführungswoche vom 21. bis zum 25. Oktober 1996: s. Aushang, die Zeiten können im Sekretariat (Tel. 39-23 88) erfragt werden.
- in der Vorlesungszeit vom 28. Oktober 1996 bis 21. Februar 1997: Dr. L. BAUMANN, Di 10-12, P Zi. 7b

- in der vorlesungsfreien Zeit vom 24. Februar bis 27. März 1997: s. Aushang, die Zeiten können im Sekretariat (Tel. 39-23 88) erfragt werden.

PÄDAGOGIK

Colonel-Kleinmann-Weg 2, SB II

- in der vorlesungsfreien Zeit vom 24. Februar bis zum 27. März 1997:
 - Studiengang Diplom-Pädagogik:
R. MAIER, Mo, Do 9-10.30,
SB II 03-321, Tel. 39-29 17;
B. HEUER, Mo 11.15-13,
SB II 03-333, Tel. 39-29 76
 - Studiengang Lehramt an Gymnasien:
G. EDLICH, Mo 11.15-13, Di 10-12,
SB II 03-131, Tel. 39-29 73;
Dr. G. HECK, Di 10-12,
SB II 03-342, Tel. 39-22 91;
B. HEUER, Mo 11.15-13,
SB II 03-333, Tel. 39-29 76;
Dr. E. G. RENDA, Di 13-14,
SB II 03-233, Tel. 39-38 13
 - Studiengang Diplom-Handelslehrer:
s. Aushang
 - Andere Studiengänge und Pädagogik als Nebenfach: A. R. EBEL, Mi 14-16, Do 14-16,
SB II 04-623, Tel. 39-22 52
- in der Studieneinführungswoche vom 21. bis zum 25. Oktober 1996: Beratungsplan s. Aushang
- in der Vorlesungszeit vom 28. Oktober 1996 bis 21. Februar 1997:
 - Studiengang Diplom-Pädagogik:
R. MAIER, Mo, Do 9-10.30,
SB II 03-321, Tel. 39-29 17;
B. HEUER, Mo 11.15-13,
SB II 03-333, Tel. 39-29 76
 - Studienrichtung Sozialpädagogik:
Dr. G. SANDER, Mo 11-12,
SB II 03-151, Tel. 39-29 75
 - Kindergartenpädagogik:
A. R. EBEL, Mi 14-16,
SB II 04-623, Tel. 39-22 52

- Studienrichtung Erwachsenenbildung:
Dr. G. HECK, Di 10-12,
SB II 03-342, Tel. 39-22 91
- Studienrichtung Sonderpädagogik:
K. ROCK, Mi 10-12,
SB II 03-435, Tel. 39-46 36
- Studienrichtung Schule:
s. Studiengang Lehramt
- Studiengang Lehramt an Gymnasien:
G. EDLICH, Mo 11.15-13, Di 10-12,
SB II 03-131, Tel. 39-29 73;
Dr. G. HECK, Di 10-12,
SB II 03-342, Tel. 39-22 91;
Prof. Dr. W. HELSPER, Di 12-14,
SB II 03-143, Tel. 39-48 11;
B. HEUER, Mo 11.15-13,
SB II 03-333, Tel. 39-29 76;
Dr. E.-G. RENDA, Di 13-14,
SB II 03-233, Tel. 39-38 13
- Studiengang Diplom-Handelslehrer:
s. Aushang
- Andere Studiengänge und Pädagogik als Nebenfach: A. R. EBEL, Mi 14-16, Do 14-16,
SB II 04-623, Tel. 39-22 52

Praktikumsberatung für Studierende der Diplompädagogik

- Andrea KOBUS, Di 9-11,
SB II 03-523, Tel. 39-29 73;
- Patricia VAESSEN, Do 14-16,
SB II 03-523, Tel. 39-29 73

Vertrauensdozenten für ausländische Studierende

- Philosophie:
Univ.-Prof. Dr. phil. Richard WISSER,
Philosophicum, Jakob-Welder-Weg 18,
P Zi. 11, Tel. 39-27 88, Sprechzeiten Fr 12-13
- Pädagogik: Univ.-Prof. Dr. phil.
Friedrich Wilhelm KRON,
SB II 02-653, Tel. 39-21 43,
Sprechzeiten Mi 15-17 u. n. V.

Studien-, Prüfungs- und Promotionsordnungen

PHILOSOPHIE

Die Studienordnung für das Fach Philosophie (für die Studiengänge Erste Staatsprüfung für das Lehramt an Gymnasien; Magister Artium und Promotion) an der Johannes Gutenberg-Universität Mainz ist in P Zi. 6 erhältlich.

Magister; Promotion:

Die Ordnung für die Zwischenprüfung der Fachbereiche 11-16 und 23 der Johannes Gutenberg-Universität Mainz ist im Dekanat und in P Zi. 6 erhältlich.

Auch die Ordnung für die Magisterprüfung der Fachbereiche 11-16 und 23 sowie die Promotionsordnung der Fachbereiche 11-16 und 23 der Johannes Gutenberg-Universität Mainz sind im Dekanat für 1,- DM erhältlich.

- Prüfungsausschuß: Dekan des Fachbereichs, Geschäftsstelle: Dekanat des Fachbereichs, P Zi. 61, Sprechzeiten Mo-Fr 10-12

PÄDAGOGIK

Lehramt an Gymnasien:

Die Landesverordnung über die Erste Staatsprüfung für das Lehramt an Gymnasien ist im Buchhandel erhältlich und im Dekanat einsehbar (Kopiervorlage).

- Prüfungsamt: s. S. 69

Diplom:

Die Ordnung für die Diplomprüfung in Erziehungswissenschaft an der Johannes Gutenberg-Universität ist im Päd. Institut erhältlich.

- Prüfungsausschuß: Univ.-Prof. Dr. Erhard MEUELER, Sekretariat: Hedda KITTLER, Geschäftsstelle: Pädagogisches Institut, SB II 03-313, Tel. 39-29 17, Sprechzeiten Mo, Mi, Do 9-12, Mo 14-16

Magister; Promotion:

Die Ordnung für die Zwischenprüfung der Fachbereiche 11-16 und 23 der Johannes Gutenberg-Universität Mainz ist im Dekanat erhältlich.

Auch die Ordnung für die Magisterprüfung der Fachbereiche 11-16 und 23 der Johannes Gutenberg-Universität Mainz sowie die Promotionsordnung der Fachbereiche 11-16 und 23 der Johannes Gutenberg-Universität Mainz sind im Dekanat für 1,- DM erhältlich.

- Prüfungsausschuß: Dekan des Fachbereichs, Geschäftsstelle: Dekanat des Fachbereichs, P Zi. 61, Sprechzeiten Mo-Fr 10-12

Kommentar zu den Lehrveranstaltungen

Der Fachschaftsrat Philosophie gibt ein kommentiertes Verzeichnis aller Lehrveranstaltungen heraus. Erhältlich voraussichtlich gegen Ende des Semesters im Sekretariat P Zi. 6.

Das Pädagogische Institut gibt ein kommentiertes Vorlesungsverzeichnis heraus. Erhältlich voraussichtlich gegen Ende des Semesters in der Institutsbibliothek, Schutzgebühr 2,- DM.

Anschrift der Fachschaften

- Philosophie:
Jakob-Welder-Weg 18
(Philosophicum, Zi. 8a), Tel. 39-21 71
- Pädagogik:
Colonel-Kleinmann-Weg 2
(SB II 03-213), Tel. 39-49 43

Wissenschaftliche Einrichtungen

Integrierte wissenschaftliche Einrichtungen mit eigener Leitung, ohne eigene Verwaltung.

Philosophisches Seminar

- Besucheranschrift:
Jakob-Welder-Weg 18 (Philosophicum), Fax 39-51 41
- Geschäftsführender Leiter: N. N.
- Sekretariat:
Ulrike CONRATH, P Zi. 6, Tel. 39-23 88,
Christiane WAGNER, P Zi. 7a, Tel. 39-56 67
- Universitätsprofessoren:
Dr. W. BRÜNING (pensioniert),
Dr. T. BUCHHEIM, Tel. 39-32 79,
Dr. G. FUNKE (emeritiert), Tel. 39-56 66,
Dr. K. HOLZAMER (emeritiert),
Dr. Dr. h. c. J. KOPPER (emeritiert), Tel. 39-27 90,
N. N., Tel. 39-56 66,
N. N., Vertretung: Prof. Dr. S. GRÄTZEL, Tel. 39-56 68,
Dr. J. REITER (beurlaubt), Tel. 39-22 64,
Vertretung: Prof. Dr. A. HÄUSSLING, Tel. 39-22 64, (Büro: N. N., Tel. 39-29 25)
Dr. T. M. SEEBOHM, Tel. 39-25 27,
Dr. K. A. SPRENGARD, Tel. 39-27 89,
Dr. R. WISSER (pensioniert), Tel. 39-27 88
- Außerplanmäßiger Professor:
Dr. phil. habil. S. GRÄTZEL, Tel. 39-56 68
- Wiss. Assistent:
Dr. phil. O. WIEGAND M.A., Tel. 39-42 19
- Wiss. Mitarbeiter:
Dr. phil. L. BAUMANN, Dr. phil. habil. B. DÖRFLINGER, G. GARBE M.A., J. HÜBNER M.A., Dr. phil. K. JOISTEN, R. MÜLLER M.A., Dr. phil. H. PANKNIN-SCHAPPERT, Dr. phil. J. RAUSCHER, M. RUFFING M.A., Dr. phil. A. THOMMES, M. VOLLET M.A.
- Seminarbibliothek:
Philosophisches Seminar, Philosophicum, Erdgeschoß, R 00-818 und R 00-836;
Sylvia MEISINGER, Tel. 39-54 03; [meising@goofy.zdv.uni-mainz.de]
Öffnungszeiten: Mo-Do 8-20, Fr 8-19
(Präsenzbibliothek)

Kant-Forschungsstelle

- Leitung: N. N.
- Komm. Leitung: Univ.-Prof. Dr. Thomas M. SEEBOHM, P Zi. 12, Tel. 39-25 27, Fax 39-55 93
- Sekretariat:
Brigitte VOGT, SB II 00-233, Tel. 39-27 93,
[kant@goofy.zdv.uni-mainz.de]
- Kant-Studien-Redaktion:
Wiss. Mitarbeiter:
PD Dr. phil. habil. B. DÖRFLINGER

Deutsch-Französisches Zentrum für Blondelforschung (in Zusammenarbeit mit der Université de Bourgogne, Dijon)

- Leitung: Univ.-Prof. Dr. J. REITER
- Archiv: Raum Zi. 1 (Sprech- und Öffnungszeiten n. V.)

Dijon-Büro

- Geschäftsführung: Dr. L. BAUMANN, Philosophisches Seminar, Jakob-Welder-Weg 18, P Zi. 7b, Tel. 39-27 92, Fax 39-51 41, Sprechstd. in der Vorlesungszeit: Di 10-12
- a) Integriertes Studienprogramm Magister/Maîtrise:
Dr. H. PANKNIN-SCHAPPERT, Philosophisches Seminar, P Zi. 7c, Tel. 39-44 22, [dijon@vzdmzb.zdv.uni-mainz.de], Sprechstd. Mo 12-13, Di 12-13, Do 15-16 (speziell für Abiturienten und Studienanfänger)
- b) Erasmus-Programm Mainz/Dijon/Lausanne/Bologna/Innsbruck:
M. BARWIG, G. SCHWITZGEBEL, Philosophisches Seminar, P Zi. 7c, Tel. 39-38 52, [sokrates@goofy.zdv.uni-mainz.de]
Sprechstd. Mo 9-10, Mi 11-13

Pädagogisches Institut

- Besucheranschrift:
Colonel-Kleinmann-Weg 2 (SB II),
Fax 39-59 95
- Kollegiale Leitung:
Geschäftsführender Leiter:

- Univ.-Prof. Dr. E. MEUELER,
SB II 03-241, Tel. 39-29 18
- Instituts-Sekretariat:
Monika HAMANN,
SB II 03-452, Tel. 39-25 88
 - Universitätsprofessoren:
Dr. E. HEINEMANN, Tel. 39-46 37,
Dr. F. HAMBURGER, Tel. 39-29 18,
Dr. W. HELSPER, Tel. 39-48 11,
Dr. H. HETTWER (pensioniert),
Tel. 39-25 88,
Dr. E. HUFNAGEL, Tel. 39-29 74,
Dr. F. W. KRON, Tel. 39-21 43,
Dr. E. MEUELER, Tel. 39-32 45,
Dr. J. PEEGE (emeritiert), Tel. 39-29 16,
Dr. G. VELTHAUS (emeritiert), Tel. 39-25 88
 - Hochschuldozent:
Dr. phil. habil. C. BECK, Tel. 39-38 41
 - Wiss. Assistenten:
Dr. E. BORST,
Dr. M. HÖFFER-MEHLMER
 - Wiss. Mitarbeiter:
A. R. EBEL, G. EDLICH, Dr. G. HECK, B. HEU-
ER, R. MAIER, Dr. E.-G. RENDA, K. ROCK, Dr.
M. RUPPERT, Dr. G. SANDER, E. SCHMIED, Dr.
H. ULLRICH, Dr. M. WÖBCKE
 - Arbeitsgruppen-Geschäftszimmer:
Cornelia FRANZ, Tel. 39-46 37,
Karin LAUENROTH, Tel. 39-29 18,
Liselotte SCHÄFER, Tel. 39-21 43,
Marlise SCHÜPFERLING, Tel. 39-29 74
 - Institutsbibliothek:
Pädagogisches Institut,
Colonel-Kleinmann-Weg 2 (SB II 01-132);
Dipl.-Bibl. V. STÖCKEMANN, Tel. 39-37 97;
Öffnungszeiten: Mo-Do 9-20, Fr 9-18, Sa 9-13;
Präsenzbibliothek; Wochenendausleihe möglich.

HOCHSCHULDIDAKTIK

- Besucheranschrift:
Colonel-Kleinmann-Weg 2
(SB II 02-153/156), Fax 39-38 93
- Univ.-Prof.:
Dr. J. BÜRMAN, Tel. 39-59 94/38 94
- Wiss. Mitarbeiter: G. EDLICH
- Sekretariat: Brita MAIER, Tel. 39-59 94/38 94

Personalteil

Bedienstete der Universität

Professoren

UNIVERSITÄTSPROFESSOREN AUF LEBENSZEIT

- BACH, Heinz, Dr. phil., Honorarprofessor an der
Johannes Gutenberg-Universität (emeritiert),
*Sonderpädagogik unter besonderer Berücksichtigung
der Allgemeinen Sonderpädagogik und der Geistigbehindertenpädagogik*. Privat: Am Eselsweg 33, 55128 Mainz, Tel. 348 95
- BERG, Karl-Heinz, Dr. phil. (emeritiert), *Sonderpädagogik unter besonderer Berücksichtigung der Lernbehindertenpädagogik und der Sprachbehindertenpädagogik*. Privat: Umlandstr. 1, 67435 Neustadt/W.
- BRÜNING, Walther, Dr. phil. (pensioniert), *Philosophie*
- BUCHHEIM, Thomas, Dr. phil., *Philosophie*, P Zi. 10, Tel. 39-32 79, Sprechstd. Di 15-16. Privat: Weidmannstr. 35, 55131 Mainz, Tel. 8 27 47
- BÜRMAN, Jörg, Dr. phil., *Hochschuldidaktik*, SB II 02-156, Tel. 39-59 94/38 94, Sprechstd. n. V. Privat: Rochusstraße 30, 55116 Mainz, Tel. 22 77 05
- EICHBERGER-KIENER, Irene, Dr. phil., Dipl.-Psych. (pensioniert), *Sonderpädagogik unter besonderer Berücksichtigung der Verhaltensbehindertenpädagogik u. d. sonderpädagog. Psychologie*. Privat: Kapellenstraße 95, 65193 Wiesbaden, Tel. (06 11) 52 09 77
- FUNKE, Gerhard, Dr. phil., Honorarprofessor an der Universität Lima (emeritiert), *Philosophie*, P Zi. 3, Tel. 39-56 66. Privat: Viktoriastraße 5, 76646 Bruchsal, Tel. (072 51) 27 86
- HAMBURGER, Franz, Dr. phil., M.A., *Pädagogik*, SB II 03-242, Tel. 39-29 18, Sprechstd. Do 10-12. Privat: Am Stiftswingert 15, 55131 Mainz, Tel. 8 27 83
- HEINEMANN, Evelyn, Dr. phil., Dipl.-Psych., Dipl.-Päd., Sonderschullehrerin, *Allgemeine Sonderpädagogik*, SB II 03-453, Tel. 39-46 37, Sprechstd. Do 13-15. Privat: Günthersburgallee 84, 60389 Frankfurt/Main, Tel. (0 69) 45 15 73
- HELSPER, Werner, Dr. phil., *Pädagogik*, SB II 03-143, Tel. 39-48 11
- HETTWER, Hubertus, Dr. phil. (pensioniert), *Pädagogik*. Privat: Frölingsstr. 53, 61348 Bad Homburg
- HOLZAMER, Karl, Dr. phil. (Intendant des Zweiten Deutschen Fernsehens a. D.), (emeritiert), *Philosophie, Psychologie, Pädagogik*. Privat: Friedrich-Schneider-Straße 32, 55131 Mainz

HUFNAGEL, Erwin, Dr. phil., M.A., *Erziehungswissenschaft*, SB II 03-241, Tel. 39-29 74, Sprechstd. Mi 12-13. Privat: Am Sonnenhang 6, 56179 Vallendar, Tel. (02 61) 6 97 93

KOPPER, Joachim, Dr. phil., Dr. h. c. (emeritiert), *Philosophie*, P Zi. 1, Tel. 39-27 90. Privat: Stahlbergstraße 7, 55131 Mainz, Tel. 5 26 63

KRON, Friedrich Wilhelm, Dr. phil., *Pädagogik*, SB II 04-653, Tel. 39-21 43, Sprechstd. Mi 15-17 u. n. V. Privat: Am Linsenberg 21, 55131 Mainz, Tel. 22 54 68

MEUELER, Erhard, Dr. theol., *Erwachsenenbildung*, SB II 03-341, Tel. 39-32 45, Sprechstd. Mo 14-16. Privat: Unterdorf 78, 64823 Groß Umstadt/Raibach, Tel. (0 60 78) 57 72

PEEGE, Joachim, Dr. rer. pol., Dipl.-Kaufmann, Dipl.-Handelslehrer (emeritiert), *Pädagogik*, Tel. 39-27 16. Privat: Weidmannstraße 23, 55131 Mainz, Tel. 8 26 45

REITER, Josef, Dr. phil. (beurlaubt), *Philosophie*, Tel. 39-22 64. Privat: Auf dem Krahl 2, 55120 Mainz, Tel. 68 48 43

SEEBOHM, Thomas M., Dr. phil., (für Forschung freigestellt), *Philosophie*, P Zi. 12, Tel. 39-25 27, [seebohm@goofy.zdv.uni-mainz.de], Sprechstd. Mo 14-15, Mi 13-14. Privat: Germanenstraße 12, 53175 Bonn, Tel. (02 28) 37 33 59

SPRENGARD, Karl Anton, Dr. phil., *Philosophie*, P Zi. 9, Tel. 39-27 89, Sprechstd. Mi 9-10. Privat: Mühlthalstraße 17, 55126 Mainz, Tel. 4 02 02

VELTHAUS, Gerhard, Dr. phil. (emeritiert), *Pädagogik*, SB II 03-452, Tel. 39-25 88, Sprechstd. Mo 17-18. Privat: Ulmenstraße 24, 55126 Mainz, Tel. 47 18 42

WESTRICH, Edmund, Dr. phil., Dipl.-Psych. (emeritiert), *Sprachbehindertenpädagogik*. Privat: Göttemannstraße 46, 55131 Mainz, Tel. 8 26 62

WISSER, Richard, Dr. phil. (pensioniert), *Philosophie*, P Zi. 11, Tel. 39-27 88, Sprechstd. Di 10.30-12. Privat: Lutherring 29, 67547 Worms, Tel. (0 62 41) 2 48 03

VERTRETUNG VON PROFESSUREN

GRÄTZEL, Stephan, Dr. phil. (apl. Prof.), *Philosophie*, P Zi. 5, Tel. 39-56 68, Sprechstd. Di 16-17. Privat: Gartenstr. 43, 67582 Mettenheim, Tel. (0 62 42) 6 09 87

HÄUSSLING, Ansgar, Prof. Dr., (Universität Koblenz-Landau), Philosophisches Seminar, P Zi. 16, Tel. 39-22 64, Sprechstd. Di 12-13. Privat: Am Burgenring 52, 76855 Annweiler, Tel. (0 63 46) 72 71

Hochschuldozent

BECK, Christian, PD, Dr. phil. habil. Dipl.-Päd., *Pädagogik*, Pädagogisches Institut, SB II 04-633, Tel. 39-38 41, Sprechstd. Do 14-15. Privat: Erlengrund 7, 55286 Wörrstadt, Tel. (0 67 32) 33 78

Wissenschaftliche Assistenten

BORST, Eva, Dr. phil., Pädagogisches Institut, SB II 03-331, Tel. 39-29 73, Sprechstd. Mi 15-16. Privat: Michael-Müller-Ring 33, 55128 Mainz, Tel 3 59 08

HÖFFER-MEHLMER, Markus, Dr. phil., Dipl.-Sozialpäd. (FH), Dipl.-Päd., Tel. 39-22 91, Pädagogisches Institut, SB II 03-342, Sprechstd. Di 10-12. Privat: Breidenbacher Str. 17, 55116 Mainz, Tel. 22 23 09

WIEGAND, Olav, Dr. phil., M.A., Philosophisches Seminar, P Zi 14, Tel. 39-42 19, [owiegand@goofy.zdv.uni-mainz.de], Sprechstd. Do 11-12. Privat: Linsenberg 10, 65439 Weilbach, Tel. (0 61 45) 99 03 45

Wissenschaftliche Mitarbeiter

BAUMANN, Lutz, Dr. phil., Akad. Oberrat, Philosophisches Seminar, P Zi. 7b, Tel. 39-27 92, [baumann@vzdmzb.zdv.uni-mainz.de], Sprechstd. Di 10-12. Privat: Alfred-Mumbäcker-Str. 67a, 55128 Mainz, Tel. 36 53 00

BERNHARD, Armin, Dr. phil. habil., Dipl.-Päd., Pädagogisches Institut, SB II 03-443, Tel. 39-46 38, Sprechstd. Mo 12-13. Privat: Stefansstr. 1, 55116 Mainz, Tel. 22 31 04

DÖRFLINGER, Bernd, PD Dr. phil. habil., Akad. Rat, Philosophisches Seminar, Kant-Studien-Redaktion, SB II 00-231, Tel. 39-55 23, [kant@vzdmzb.zdv.uni-mainz.de], Sprechstd. Di 17-18. Privat: Mohrengasse 18, 55232 Alzey

EBEL, Axel Rüdiger, M.A., Wiss. Ang., Pädagogisches Institut, SB II 04-623, Tel. 39-22 52, Sprechstd. Mi, Fr 14-16. Privat: Katzenberg 171, 55126 Mainz, Tel. 47 39 94

EDLICH, Günter, Akad. Direktor, *Hochschuldidaktik*, Pädagogisches Institut, Tel. 39-59 94, Sprechstd. Mo 11-13 (SB II 03-131) Di 10-12 (SB II 02-153). Privat: Ludwig-Schwamb-Straße 10, 55126 Mainz, Tel. 4 05 06

GARBE, Juliane, M.A., Mitarbeiterin am DFG Forschungsprojekt »Physis als Objektivitätsbe gründung« (Buchheim), Philosophisches Seminar. Privat: Rüsselsheimer Allee 31, 55130 Mainz, Tel. 88 27 15

- HECK, Gerhard, Dr. phil., Akad. Direktor, Pädagogisches Institut, SB II 03-342, Tel. 39-22 91, Sprechstd. Di 10-12. Privat: Am Rathaus 10, 55116 Mainz, Tel. 22 75 15
- HEUER, Bernhard, Dipl.-Soz., M.A., Akad. Direktor, Pädagogisches Institut, SB II 03-333, Tel. 39-29 76, Sprechstd. Mo 11.15-13. Privat: Liliengeweg 18, 55126 Mainz, Tel. 47 32 73
- HÜBNER, Johannes, M.A., Mitarbeiter am DFG-Forschungsprojekt »Physis als Objektivitätsbegründung« (Buchheim), Philosophisches Seminar. Privat: Elvirastraße 14, 80636 München, Tel. (0 89) 1 29 15 17
- JOISTEN, Karen, Dr. phil., Wiss. Ang., Philosophisches Seminar, P Zi. 13, Tel. 39-27 91, Sprechstd. Fr 17-18
- MAIER, Roland, Akad. Direktor, Pädagogisches Institut, SB II 03-321, Tel. 39-29 17, Sprechstd. Mo, Do 9-10.30. Privat: Karthause 13, 55270 Klein-Winternheim, Tel. (0 61 36) 8 77 83
- MÜLLER, Ralf, M.A., Wiss. Ang., Philosophisches Seminar, P Zi. 14, Tel. 39-42 19, [muelt000@vzdmzb.zdv.uni-mainz.de], Sprechstd. Do 11-12. Privat: Westring 233, 55120 Mainz, Tel. 68 66 71
- PANKNIN-SCHAPPERT, Helke, Dr. phil., Wiss. Ang., Philosophisches Seminar, P Zi. 7c, Tel. 39-44 22, Dijon-Büro, Sprechstd. Mo 12-13, Di 12-13, Do 15-16
- RAUSCHER, Josef, Dr. phil., Philosophisches Seminar, P Zi. 13, Tel. 39-27 91, Sprechstd. Do 11-12. Privat: Sertoriusring 303, 55126 Mainz, Tel. 47 39 21
- RENDA, Ernst-Georg, Dr. phil., Dipl.-Päd., Akad. Direktor, Pädagogisches Institut, SB II 03-233, Tel. 39-38 13, Sprechstd. Di 12-13. Privat: Am Damsberg 12, 55130 Mainz
- ROCK, Kerstin, Dipl.-Päd., Wiss. Mitarbeiterin, Pädagogisches Institut, SB II 03-435, Tel. 39-46 36, Sprechstd. Mi 10-12. Privat: Forsterstr. 42, 55118 Mainz, Tel. 60 47 87
- RUFFING, Margit, M.A., Wiss. Ang., Philosophisches Seminar, Tel. 39-27 93. Privat: Lilienstr. 6, 65207 Wiesbaden, Tel. (0 61 27) 41 88
- RUPPERT, Dr. phil., Matthias, Wiss. Mitarbeiter, Pädagogisches Institut, SB II 03-133, Tel. 39-48 11, Sprechstd. Mi 11-12. Privat: Hans-Böckler-Str. 7a, 55128 Mainz
- SANDER, Günther, Dr. rer. soc., Dipl.-Päd., Wiss. Ang., Pädagogisches Institut, SB II 03-151, Tel. 39-29 75, Sprechstd. Mo 11-12. Privat: Bahnhofstraße 11, 55276 Oppenheim, Tel. (0 61 33) 44 76
- SCHMIED, Ewa, Dipl.-Päd., Wiss. Ang., Pädagogisches Institut, SB II 03-443, Tel. 39-55 45, Sprechstd. Do 10-12. Privat: Rochusstraße 8, 55116 Mainz
- THOMMES, Armin, Dr. phil., Wiss. Ang., Philosophisches Seminar, P Zi. 7a, Tel. 39-56 67, Sprechstd. Di 14-15. Privat: Rheingoldstr. 38, 55430 Oberwesel-Urbar, Tel. (0 67 41) 28 49
- ULLRICH, Heiner, Dr. phil., Akad. Direktor, Pädagogisches Institut, SB II 03-454, Tel. 39-55 46, Sprechstd. Di 10-11.30. Privat: Lion-Feuchtwanger-Straße 67, 55129 Mainz, Tel. 50 41 41
- VOLLET, Matthias, M.A., Wiss. Ang., Philosophisches Seminar, P Zi. 4, Tel. 39-43 01, [vollet@goofy.zdv.uni-mainz.de], Sprechstd. Mo 14-15. Privat: Eichendorffstr. 51-53, 55122 Mainz, Tel. 3 14 37
- WÖBCKE, Manfred, Dr. phil., Dipl.-Psych., Dipl.-Päd., Realschullehrer, Akad. Oberrat, Pädagogisches Institut, SB II 03-223, Tel. 39-29 75, Sprechstd. Mo 14-16. Privat: Scharfensteiner Str. 9, 65399 Kiedrich, Tel. (0 61 23) 6 31 25

Nichtbedienstete Lehrkräfte und Lehrbeauftragte

Nichtbedienstete Privatdozenten

- BÖHMER, Maria, Dr. phil., MdB, *Pädagogik*, Tel. (02 28) 1 61, Deutscher Bundestag, 53133 Bonn. Privat: Lion-Feuchtwanger-Straße 33, 55129 Mainz, Tel. 50 41 15

Lehrbeauftragte

- ACKERMANN, Karl-Ernst, Prof. Dr., *Sonderpädagogik*. Privat: Steinackerstr. 85, 53797 Lohmar-Donrath
- BARTHEL-RÖSING, Marita, *Sonderpädagogik*. Privat: Gartenstraße 11, 60594 Frankfurt/Main

- BAUM, Detlef, Prof. Dr. phil., *Sozialpolitik, Sozialadministration*, Tel. (02 61) 95 28-0, Fachhochschule Koblenz, Fachbereich Sozialpädagogik, Finkenherd 4, 56075 Koblenz
- BENDER-NICKEL, Andrea, Dipl.-Päd., *Altenarbeit*. Privat: An der Schmalbach 33, 65307 Bad Schwalbach
- BENZ, Hubert, Dr. phil., *Philosophie*. Privat: Untere Sohlstr. 27, 55218 Ingelheim, Tel. (0 61 32) 7 52 15
- BERGMILLER, Iris, Dipl.-Soz., *Volkshochschule*, Tel. (0 61 42) 60 04 02. Privat: Metzstraße 6, 60487 Frankfurt/Main, Tel. (0 61 42) 60 04 02

- CHRIST, Rainer, M.A., *Erwachsenenbildung*. Privat: Hindenburgplatz 4, 55118 Mainz, Tel. 67 46 27
- DIEHL, Norbert, *Schule*. Privat: Kirchstraße 16, 55435 Gau-Algesheim
- ENDRES, Ute, *Sonderpädagogik*. Privat: Morschstraße 36, 55129 Mainz
- ERMERT, Johann August, Dr. med., *Kinderheilkunde*. Privat: Cranachweg 10, 55127 Mainz
- FRIETSCH, R., Prof. Dr., *Recht für DiplompädagogenInnen*. Privat: Südring 275, 55128 Mainz, Tel. 36 64 57
- FÜRST, Christa, Ass. jur., *Sonderpädagogik*. Privat: Hebbelstr. 16, 55127 Mainz
- GONSCHOREK, Gernot, Dr., *Schulpädagogik*. Privat: Oberdorfstr. 56, 69245 Bammental
- HÄUSSLING, Ansgar, Prof. Dr. (Universität Koblenz-Landau), Philosophisches Seminar, P Zi. 16, Tel. 39-22 64, Sprechstd. Di 10-11. Privat: Am Burgenring 52, 76855 Annweiler, Tel. (0 63 46) 72 71
- HAFEMANN, Helmut, Dipl.-Päd., *Friedenspädagogik*. Privat: Freiherr-von-Stein-Straße 5, 55593 Rüdesheim
- HECKLAU-SEIBERT, Sabine, Dr. phil., M.A.. Privat: Waldgartenstraße 52, 65428 Rüsselsheim, Tel. (0 61 23) 33 49
- HÖLZEL, Sven, Dipl.-Psych., *Erziehungsberatung*. Privat: Schöne Aussicht 46, 65510 Idstein, Tel. (0 61 26) 61 83
- HOFFMANN, Burkhard, Studienrat, *Didaktik der Philosophie*. Privat: Ignazgäßchen 3, 55116 Mainz, Tel. 23 06 38
- KIRSTEN-SCHMIDT, Hans-Peter, Schule: Martin-Buber-Gesamtschule, W.-Seipp.-Straße, 64521 Groß-Gerau, Tel. (0 61 52) 98 11 0 (dienstlich), (0 61 52) 8 25 23 (privat)
- KOHL, Hanne, Dipl.-Päd., *Erwachsenenbildung, Supervision*, Tel. 28 94 45 7. Privat: Südstraße 14, 55257 Budenheim, Tel. (0 61 39) 21 68
- KOPPER-REIFENBERG, Kath. FH Mainz, Saarstr. 2
- KOSSLER, Matthias, Dr. phil., *Philosophie*, Sprechstd. Mi 11-12 u. n. V., Tel. 39-42 19, P Zi. 14. Privat: Waldstr. 15, 55124 Mainz
- KREBS, Wolfgang, Dipl.-Päd., *Sozialpädagogik*. Privat: Wingertsweg 5, 63589 Linsengericht, Tel. (0 60 51) 8 90
- KRETSCHMER, Ingo, Dr. phil., Dipl.-Psych., M.A., *Körperbehindertenpädagogik*. Privat: Am Grimmen 24, 65343 Eltville, Tel. (0 67 31) 4 13 42
- KRICK, Roland, Dipl.-Päd., *Sozialpädagogik*. Privat: Bahnhofstraße 2a, 55116 Mainz, Tel. 5 14 99
- KROKER, Eduard, Dr. phil., Dr. jur. utr., Prof. an der Philosophisch-Theol. Hochschule Königstein, Honorarprof. an der Univ. Frankfurt, *Philosophie*. Privat: B.-Kindermann-Str. 5, 61462 Königstein/Taunus, Tel. (0 61 74) 2 28 83
- KRON, Maria, Dr., *Sonderpädagogik*. Privat: Philipp-Schnell-Straße 101, 60437 Frankfurt/Main
- KRUG, Peter, Dr., Dipl.-Soz.-wirt, Min. Dir., *Erwachsenenbildung*, Ministerium für Wissenschaft u. Weiterbildung, Mittlere Bleiche 61, 55116 Mainz
- KUNTZE, Gerhard, M.A., *Forschungsmethoden*. Privat: Ludwigsburger Straße 4, 55122 Mainz, Tel. 38 16 00
- KUNZE, Roland, Dipl.-Psych., *Jugendstrafvollzug*. Privat: Grüner Weg 20, 61231 Bad Nauheim
- LENHART, Christian, Dr., Dipl.-Päd., *Empirie*. Privat: Werderstraße, 55118 Mainz, Tel. 63 27 56
- LIEGERER, Andreas, *Sonderpädagogik*. Privat: Kästrich 2b, 55116 Mainz
- LIPPS, Anne, Dipl.-Päd., Privat: Hezengässle 5, 72411 Bodelshausen, Tel. (0 74 71) 7 33 07
- MAUL, Bärbel, M.A., Wiss. Ang. Privat: Pankratiusstraße 26, 55118 Mainz, Tel. 61 62 33
- MÜHL, Martin, Dr. phil., *Philosophie*. Privat: Gündelhardstr. 8, 65719 Hofheim a. T., Tel. (0 61 92) 18 36
- NEUBAUER, Franz, Dr. phil., *Philosophie*. Privat: Friedrichsstraße 54, 55124 Mainz, Tel. 47 33 00
- NIEDERGESÄSS, Bernhard, Dr.. Privat: Abtsgäßchen 9, 60594 Frankfurt/Main
- PATT, Walter, Dr. phil., *Philosophie*. Privat: Leibnizstraße 2a, App. 56, 55118 Mainz
- RAUSCH, Christian, Dipl.-Päd., *Drogenhilfe*. Privat: Holunderweg 47, 55128 Mainz
- RECH, Hildegunde, *Jugendbildung*, Amt für soziale Arbeit, Dotzheimer Straße 97, 65197 Wiesbaden, Tel. (06 11) 31 35 30
- REIFENBERG, Peter, Dr. theol., *Philosophie*, Erbacher Hof, Grebenstraße 24-26, 55116 Mainz, Tel. 25 75 22
- RÖDER, Rupert, Dipl.-Math., *Erwachsenenbildung*. Privat: Albinstraße 11, 55116 Mainz, Tel. 23 48 52
- ROGGENHOFER, Johannes, Dr. phil., *Philosophie*. Privat: Ulmenstr. 7, 55126 Mainz, Tel. 47 96 74
- SCHLECHTRIEMEN, Petra, Dipl.-Päd., *Sozialpädagogik*. Privat: Jahnstr. 44, 55124 Mainz, Tel. 46 71 05 (privat), 4 42 38 (dienstlich)
- SCHRODIN, Christine, *Schule*. Privat: Elsa-Brandström-Straße 25, 55124 Mainz
- SCHULZEN, Petra, Dipl.-Päd., *Familienberatung*. Privat: Rathausstraße 2, 65346 Eltville-Erbach

- SEITZ, Willi, Prof. Dr. phil., Dipl.-Psych., *Verhaltensbehindertenpädagogik und Psychologie der Behinderten*. Privat: Am Parkfeld 2c, 65203 Wiesbaden, Tel. (06 11) 6 28 44
- STUMPF, Fritz, Sonderschullehrer, *Geistig- und Körperbehindertenpädagogik*. Privat: Neugasse 41, 55234 Albig, Tel. (0 67 31) 4 13 42
- TÖNGES, Hans-Josef, Dipl.-Päd., *Sozialpädagogische Methoden*, Tel. (06 51) 70 51. Privat: Schönbornstr. 7, 55116 Mainz, Tel. 22 24 78
- VALERIUS, Dorothea, *Sonderpädagogik*. Privat: An der Kastilport 1, 54295 Trier
- VOGEL, Günter, Dr. rer. nat., Akad. Direktor, *Lehren und Lernen*. Privat: In den Borngärten 14, 55296 Gau-Bischofsheim, Tel. (0 61 35) 31 55
- VOGT, Walter, Oberstudiendirektor, a. D., *Philosophie*. Privat: Kaiserstraße 35, 55116 Mainz, Tel. 67 30 05
- WAUBERT DE PUISEAU, Rosemi, *Schule*. Privat: Welschstr. 14, 55131 Mainz, Tel. 5 42 57
- WOEDE, Konrad, *Schule*. Privat: Am Zollhafen 10, 55118 Mainz
- WOLF, Eberhard, Dipl.-Päd., *Erwachsenenbildung*. Privat: Bahnhofstr. 16, 55296 Gau-Bischofsheim, Tel. (0 61 35) 29 18
- WOLTER, Otto, Dipl.-Päd., *Sozialpädagogik*. Privat: Am Zollstock 1, 55444 Seibersbach, Tel. (0 61 35) 86 77
- WÜRKERT, Barbara, Dipl.-Psych., *Sonderpädagogik*. Privat: Gehanweg 20, 55128 Ingelheim
- ZOROWKA, Patrick G., PD Dr., *Sonderpädagogik*, Klinik für Kommunikationsstörungen, Helmholtzweg, Geb. 101, 55101 Mainz

Lehrveranstaltungen

Fachbereichsübergreifende hochschuldidaktische Lehrveranstaltungen: Siehe Nr. 250 ff.

Philosophie

- Einführungsveranstaltung für Studienanfänger, Fach- und Hochschulortwechsler
L. Baumann
Do, 24. Oktober 1996, 11-13 — P 11
Integriertes Studienprogramm (Magister/Maîtrise): Einführungsveranstaltung für Studienanfänger
L. Baumann, H. Panknin-Schappert
Do, 24. Oktober 1996, 15-17 — P 11
Eventuelle Änderungen sind dem Schwarzen Brett des Philosophischen Seminars zu entnehmen.
- 003 Philosophisch-medizinische Anthropologie im 20. Jahrhundert [1-std.]
S. Grätzel
Di 10-11 — P 4
- 004 Philosophische Anthropologie [3-std.]
A. Häußling
Di 9-10 — P 5
Mi 10-12 — P 11
- 005 Spielarten des Freiheitsbegriffs [2-std.]
T. Buchheim
Di 16-18 — P 6
- 006 Nicht-klassische Logiken II [2-std.]
K. Barthelmann, O. Wiegand
Do 14-16 — O. n. V. (FB 17)

Vorlesungen

- 001 Geschichte der Philosophie VI: Das philosophische 18. Jh. und die Anfänge der deutschen Klassik. Englische, Französische, Deutsche Aufklärung-Gegenaufklärung, Gefühl, Empfindsamkeit-Philosophie des Sturm und Drang-Historische Bewegung und Grundlegung der Geisteswissenschaft-Lebensfindung, Ideendichtung, Humanitätsideal [2-std.]
K. A. Sprengard
Mi 10-12 — P 3
- 002 »Der gemeine Menschenverstand« in Kants Ethik [2-std.]
J. Kopper
Di, Mi 16-17 — P 4

Übungen

In allen Übungen können auch Proseminarscheine erworben werden.

- 007 Übung zur Vorlesung: Nicht-klassische Logiken II [2-std.]
K. Barthelmann, O. Wiegand
Z. u. O. n. V. (FB 17)
- 008 Die Anwendung intensionaler Logik auf klassische philosophische Probleme am Beispiel der Tempuslogik und des Problems des Determinismus [2-std.]
R. Müller
Fr 15-17 — P 109a

- 009 Einige Modelle der Geistestätigkeit in der Kognitionswissenschaft [2-std.]
R. Müller
Do 12 s.t.-13.30 — P 109a
- 010 Philosophie anhand klassischer lateinischer Texte [2-std.]
W. Vogt
Mo 8.30-10 — P 201
- 011 »Kreatives Schreiben« in der Philosophie [2-std.]
S. Grätzel
Mo 16-18 — P 203
(Anmeldung erforderlich)
- 012 Didaktik der Philosophie (Philosophie- und Ethikunterricht - für Lehramtskandidaten im Hauptstudium) [2-std.]
B. Hoffmann
Mi 18-20 — P 15
- Proseminare**
In allen Proseminaren können auch Übungsscheine erworben werden.
- 012a Platon: Phaidros [2-std.]
H. Benz
Mo 16-18 — P 204
- 013 Staatsphilosophie in Platons »Menexenos« und »Gesetzen« [2-std.]
W. Patt
Mi 14-16 — P 7
- 014 Nikolaus von Kues: De docta ignorantia (Die wissende Unwissenheit) [2-std.]
K. Joisten
Fr 15-17 — P 7
- 015 Leon Battista Alberti (1404-1472) - ein uomo universale als Philosoph [2-std.]
J. Roggenhofer
Mo 18-20 — P 11
- 016 Philosophische Aspekte der Lehre Martin Luthers [2-std.]
M. Kößler
Do 16-18 — P 203
- 017 Leibniz: Metaphysische Abhandlung [2-std.]
T. Buchheim
Di 10-12 — P 203
- 018 G.W.F. Leibniz: Monadologie - Vernunftsprinzip der Natur und der Gnade [2-std.]
K. A. Sprengard
Mi 15 s.t.-16.30 — P 12
- 019 Schiller: Über die ästhetische Erziehung des Menschen [2-std.]
L. Baumann
Do 8.30-10 — P 7
- 020 Fichte: Die Bestimmung des Menschen [2-std.]
B. Dörflinger
Fr 9-11 — P 7
- 021 Fichte: Die Anweisung zum seligen Leben [2-std.]
L. Baumann
Di 8.30-10 — P 103
- 022 Recht und Staat bei Marx und Engels als Einführung in den Marxismus [2-std.]
F. Neubauer
Mo 17-19 — P 15
- 022a Maurice Blondel: Der Ausgangspunkt des Philosophierens (Meiner PhB 451) [2-std.]
P. Reifenberg
Mi 8-10 — P 10
- 023 Wittgenstein: Tractatus [2-std.]
R. Müller
Fr 10.30-12 — P 201
- 023a Plessners Modell des Verhältnisses von Sozialität und Leib [2-std.]
M. Mühl
Di 18-20 — P 207
- 024 Abraham Joshua Heschel: Religionsphilosophie [2-std.]
J. Rauscher
Do 8.30-10 — P 12
- 025 Xavier Zubiri: Estructura dinámica de la realidad [2-std.]
M. Vollet
Mo 12 s.t.-13.30 — SB II-03-153
- 026 Der Sprachbegriff bei Herder, Humboldt, Hegel, Heidegger und Gadamer [2-std.]
R. Zecher
Di 8 s.t.-9.30 — P 15
- 027 Einführung in die Wissenschaftstheorie (vorzugsweise) der empirischen Wissenschaften [2-std.]
A. Häußling
Mi 13 s.t.-14.30 — SB II-03-153
- 028 Einführung in die formalisierte klassische Logik: Aussagenlogik und Prädikatenlogik 1. Stufe [2-std.]
W. Wiegand
Do 10-12 — P 4
- 029 Metaphysik und ihre neuzeitliche Kritik [2-std.]
G. Piller
Mo 15 s. t.-16.30 — P 109a
- 030 »Was ist Kunst?« [2-std.]
A. Thommes
Di 8.30-10 — P 207

- 031 Was ist feministische Philosophie? [2-std.]
R. Müller
 Fr 8.30-10 — P 103
- 032 Ökologie und Ethik - analytische kategoriale
 Vorklärung [2-std.]
J. Rauscher
 Do 18-20 — P 12
- 033 Einführung in die chinesische Philosophie
 [2-std.]
E. Kroker
 Fr 12.30-14 — P 11

Hauptseminare

- 034 Was ist der Mensch? Plato, Phaidon-Aristoteles,
 Peri Psyches III-Epikur, Menoikosbrief-Gregor
 von Nyssa, Über die Schöpfung des Menschen-
 Albertus Magnus, De Homine/Summa de creaturis-
 Pico de la Mirandola, Über die Würde des
 Menschen [2-std.]
K. A. Sprengard
 Mi 17 s.t.-18.30 — P 12
- 035 Aristoteles: Metaphysik Buch VII-VIII (Fort-
 setzung vom SS 1996) [2-std.]
T. Buchheim
 Mo 17 s.t.-18.30 — P 201
- 036 Fichtes Einleitung in die Wissenschaftslehre
 von 1797 [2-std.]
B. Dörflinger
 Fr 15-17 — P 104
- 037 Heidegger: Sein und Zeit [2-std.]
S. Grätzel
 Do 11-13 — P 11

Oberseminare

- 038 A. Schweitzer: Kultur und Ethik [2-std.]
S. Grätzel
 Di 17.30-19 — P 11

- 039 Forschungsseminar: »Physis als Objektivitäts-
 begründung« [2-std.]
T. Buchheim
 Z. u. O. n. V.

Kolloquien

- 040 Lesekolleg zur Vorlesung mit ausgewählten
 Texten repräsentativer Autoren [1-std.]
K. A. Sprengard
 Mi 12-13 — P 12
- 041 Kolloquium zur Vorlesung Philosophische
 Anthropologie [1-std.]
A. Häußling
 Mi 15 s.t.-15.45 — P 204
- 042 Doktorandenkolloquium (prs.) [3-std.]
R. Wisser
 Di ab 19.30 u. n. V — P 107, auf Einladung
- 043 Doktorandenseminar (prs.) [1-std.]
K. A. Sprengard
 14-tägl.: Z. u. O. n. V.
- 044 Neuerscheinungen zur Wissenschaftsethik
S. Grätzel
 Z. u. O. n. V.
 Blockseminar
- Naturwissenschaftlich-Philosophisches Kolloquium [2-std.]
*P. Beckmann, F. Beißer,
 C. v. Campenhausen, O. Ewert,
 C. Huber, H. Oehlert, P. Schneider,
 P. Schölmerich, E. Thomas, W. Zohlhörer*
 14-tägl.: Mi 19-21 — N 1
 Die Einzelveranstaltungen werden durch Plakate angekündigt.
 - Mainzer Universitätsgespräche des Studium generale
G. Eifler, P. Schneider
 14-tägl.: Mi 17-19 — N3 (Kuppelbau)
 Die Einzelveranstaltungen werden durch Plakate angekündigt.

Pädagogik

Einführungsveranstaltungen für Studienanfänger, Fach- und Hochschulortwechsler

- Pädagogik: Diplomstudiengang
R. Maier
 Di, 22. Oktober 1996, 10-12 — P 11
- Pädagogik: Magister- und Promotionsstudiengang
A. R. Ebel
 Di, 22. Oktober 1996, 12-14 — P 11

- Lehramt an Gymnasien
N. N.
 Mi, 23. Oktober 1996 — P 11
- Erziehungswissenschaftliches Begleitstudium für Lehramtsstudiengänge
F. W. Kron, G. Edlich, B. Heuer
 Mi, 23. Oktober 1996, 18-20 — P 2

Für Lehramtsstudierende geeignete Veranstaltungen

- Sachbereich I: Theorie der Erziehungswissenschaft, Theorie der Erziehung, Pädagogische Anthropologie, Gesellschaftliche Bedingungen von Erziehung und Unterricht: Veranstaltungs-Nr. 104, 105, 121, 124, 126, 129, 134, 141, 143, 173, 184, 190, 191, 193
- Sachbereich II: Didaktik, Curriculum, Lehrplan, Methodik, Unterricht: Veranstaltungs-Nr. 105, 107, 121, 134b, 134c, 154, 170
- Sachbereich III: Schulwesen, Geschichte des Schulwesens, (Schulische) Institutionen und Organisationen, Bildungsplanung, Bildungspolitik: Veranstaltungs-Nr. 105, 116, 121, 128, 129, 134d, 141, 147, 167, 185
- Sachbereich IV: Pädagogische Psychologie (Entwicklung, Lehren und Lernen, Soziale Beziehungen im schulischen Bereich): Veranstaltungs-Nr. 134b, 137, 145
- Sachbereich V: Sozialisationsinstanzen, Sozialisationsbereiche, Individuation: Veranstaltungs-Nr. 122, 123, 140, 166, 173
- Sachbereich VI: Kernbereiche der Schulpraxis (zur Vorbereitung auf das Schulpraktikum): Veranstaltungs-Nr. 116, 134b

Vorlesungen

- 100 Methoden der Erziehungswissenschaft (Empirie I) [2-std.]
C. Beck
Fr 14-16 — P 1
- 101 Medizin und Behinderung [2-std.]
J. Ermert
Do 8-10 — P 104
- 102 Rechte Behinderter und ihrer Angehörigen [1-std.]
C. Fürst
14-tägl.: Fr 10-12 — P 10
- 103 Einführung in die Theorie der Schule und die Schulpädagogik [1-std.]
W. Helsper
Mi 18-19 — P 10
- 104 Pädagogische Theorien des 20. Jahrhunderts [2-std.]
E. Hufnagel
Mi 9-10 — P 3
Fr 9-10 — P 5
- 105 Erziehungstheorien [2-std.]
F. Kron
Mi 10-12 — P 1
- 106 Ringvorlesung Pädagogik [2-std.]
E. Meueler u.a.
Di 10-12 — P 204
- 107 Pädagogikgeschichte in Museen erleben (mit Dias) [2-std.]
J. Peege
Mo 14-16 — P 4
- 108 Medizinische Aspekte der Hör-, Stimm- und Sprachstörungen [1-std.]
P. Zorowka
Di 8.30-9.30 — HNO HS Geb. 101

Proseminare

- 109 Methoden erziehungswissenschaftlicher Forschung 2 [2-std.]
A. Bentner
14-tägl.: Do 10-13 — SB II 02-146
- 110 Frauen und Rechtsextremismus [2-std.]
E. Borst
Mi 12-14 — SB II 02-146
- 111 Einführung in die pädagogische Anthropologie [2-std.]
A. Ebel
Di 16-18 — P 104
- 112 Einführung in die Pädagogik [2-std.]
A. Ebel
Mi 10-12 — SB II 02-146
- 113 Praxisfeldorientierte Einführung in das Pädagogik-Studium [4-std.]
G. Edlich
Mo 8.30-10 — P 109a
Mo 10-11 — P 12, 1 Std. n. V.
- 114 Recht für Pädagogen - Schwerpunkte des SGB (KJHG, BSHG) Gruppe A [2-std.]
R. Frietsch
Mi 17-19 — RW 3
- 115 Recht für Pädagogen - Schwerpunkte des SGB (KJHG, BSHG) Gruppe B [2-std.]
R. Frietsch
Mi 19-21 — RW 3
- 116 Lehrer als Beruf - Schule als Arbeitsplatz [4-std.]
G. Heck
Mo 8-10 — P 7
Mo 10-11 — P 2
1 Std. n.V.
- 117 Psychosoziale Belastungen Jugendlicher [2-std.]
W. Helsper
Di 10-12 — HSI

- 118 Einführung in die Erziehungswissenschaft und die päd. Berufsfelder [4-std.]
B. Heuer
Mo 8.30-10 — SB II 03-152
Mo 10-11 — P3
Anmeldung erforderlich
- 119 Theorien der Sozialisation und der Erziehung [2-std.]
B. Heuer
Di 12-13.30 — P205
- 120 Kommunale Sozialpolitik und Sozialplanung [2-std.]
S. G. Idel
Fr 14-18 — P6
- 121 Anthropologie und Erziehung (Lehramt) [2-std.]
F. Kron
Mo 16-18 — SB II 02-146
- 122 Sozialisationstheorien [2-std.]
C. Lenhart
Mi 12-14 — SB II 03-152
- 123 Sozialisationstheorien I [2-std.]
R. Maier
Di 12-14 — P6
- 124 Pädagogische Anthropologie [2-std.]
R. Maier
Mi 10-12 — P6
- 125 Einführung in die Pädagogik: Grundbegriffe [2-std.]
R. Maier
Di 10-12 — P6
- 126 Einführung in die pädagogische Anthropologie [2-std.]
B. Maul
Fr 10-14 — SB II 02-146
- 127 Jugendbildungsarbeit als integraler Bestandteil offener Jugendarbeit [2-std.]
Rech
Di 16-18 — SB II 03-152
- 128 Schulpädagogik [2-std.]
E.-G. Renda
Do 8-10 — P6
- 129 Bedeutende Pädagogen [2-std.]
E.-G. Renda
Do 10-12 — P6
- 130 Titel wird noch bekanntgegeben [2-std.]
M. Ruppert
Do 12-14 — SB II 03-152
- 131 Titel wird noch bekanntgegeben [2-std.]
M. Ruppert
Mi 14-16 — SB II 03-436
- 132 Titel wird noch bekanntgegeben [2-std.]
M. Ruppert
Fr 12-14 — SB II 03-144
- 133 Einführung in die klientenzentrierte Gesprächsführung [2-std.] 14.tgl.
P. Schlechtriemen
Mi 18-21 — SB II 03 152
- 134 Pädagogik Janusz Korczaks. Grundlagen und Anregungen für die pädagogische Praxis [2-std.]
E. Schmied
14 tägl.: Fr 10-13 — SB II 03-153
- 134a Kommunikationsförderung in der Schule [3-std.]
E. Schmied
14-tägl.: Fr 13-16 — SB II 03-153
Blockveranstaltung. Vorbesprechung: 8.11.96, 13 c.t., SB II 03-153
- 134b Lernen - pädagogische Perspektiven [halbtägig]
C. Schrodin
Fr 14-18.30 — SB II 03-152
Beginn: 8.11.96
- 134c Didaktik/Methodik [2-std.]
H. Ullrich
Mo 16-18 — SB II 03-444
- 134d Aktuelle Probleme der Schulpädagogik [2-std.]
H. Ullrich
Mo 14-16 — SB II 03-444
- 134e Studiengruppe: Politik für Kinder - gegen Kinder (Exkursionsseminar) [2-std.]
Bursian/Hissenauer mit H. Ullrich
Mi 12-14 — SB II 03-134
- 134f Beratung in der Sozialarbeit/Sozialpädagogik [2-std.]
M. Wöbcke
Mo 14-16 — P 104
- 134g Bildung und Erziehung in Israel (mit Exkursion) [2-std.]
E. Wolf
Di 17 s.t.-18.30 — SB II 03-444

Mittelseminare

- 135 Erwachsenenbildung für Menschen mit geistiger Behinderung [1-std.]
K.-E. Ackermann
Z.u.O.n.V.
Blockseminar
- 136 Netzinterview (Empirie 2) [2-std.]
C. Beck
Mi 14-16 — SB II 03-144

- 137 Wissenserwerb unter konstruktivistischer Perspektive [2-std.]
C. Beck
Do 14-16 — P 109a
- 138 Sozialmanagement, Sozialmarketing, Fundraising [2-std.]
A. Bentner
14 tägl.: Do 10-13 — SB II 02-146
- 139 Einführung in die Heil-, Sonder-, Rehabilitationspädagogik und deren Grundlagen [2-std.]
K.-H. Berg
Di 10-12 — P 5
- 140 Modelle einer kritischen Theorie der Subjektwerdung [2-std.]
A. Bernhard
Do 10-12 — SB II 03-436
- 141 Kinder und Fernsehen
Böhmer
28.10. 10-12; 11.11. 10-12; 25.11. 9-13; 2.12. 9-13; 9.12. 9-13; 16.12. 9-13 — SB II 03-152
Blockseminar
- 142 Supervision als Möglichkeit zur Verbesserung individueller Beratungsmöglichkeiten in der Universität und in psychosozialen Praxisfeldern [2-std.]
J. Bürmann
14 tägl.: Di 16-20 — SB II 02-146
- 143 TQM in der Erwachsenenbildung? Aktuelle Kontroversen in der Weiterbildungspolitik [2-std.]
R. Christ
Mi 14-16 — SB II 02-146
- 144 Arbeitsfeld Kindertagesstätte: Kindheit im Wandel und die Weiterentwicklung der Kindertagesstätten [2-std.]
A. Ebel
Di 13-15 — SB II 03-153
- 145 Pädagogische Anthropologie [2-std.]
A. Ebel
Fr 12-14 — SB II 03-444
- 146 Funkkolleg. Altern [2-std.]
G. Edlich
Di 10-12 — O. n. V.
- 147 Leistungsbeurteilung in Schule und Hochschule [2-std.]
G. Edlich
Fr 14-16 — SB II 02 146
- 148 Ganzheitliches kreatives Gestalten in der Sonderpädagogik [1-std.]
U. Endres
Z. u. O. n. V.
Blockveranstaltung, ganztägig
- 149 Schule, Hochschule, Erwachsenenbildung 1933-1945 [2-std.]
G. Heck
Mi 8-10 — SB II 02-146
- 150 Demokratisierung durch politische Bildung
G. Heck
Mi 11.30-13 — P 107
- 151 Fernöstliche Entspannungsmethoden in der Sonderpädagogik [2-std.]
Hecklau-Seibert
Di 9-11 — P 104
- 152 Psychomotorik für SonderpädagogInnen I [2-std.]
Hecklau-Seibert
Di 12-14 — P 107
- 153 Theorien des Selbst I [2-std.]
Helsper
Mi 14-16 — SB II 03-152
- 154 Strukturdilemmata des Lehrerhandelns: Zwang und Autonomie [2-std.]
Helsper
Mo 18-20 — P 207
- 155 Funkkolleg Altern [2-std.]
B. Heuer
Di 10-12 — HS V ReWi
- 156 Methoden der Bildungsarbeit [2-std.]
M. Höffer-Mehlmer
Mo 14-16 — SB II 03-152
- 157 Erziehungsratgeber: Zwischen Alchemie und Pädagogik [2-std.]
M. Höffer-Mehlmer
Di 14-16 — SB II 03-152
- 158 Praxis der Familienberatung/-therapie. Gesunde Intimität [2-std.]
S. Hölzel
14 tägl.: Fr 14-18 — SB II 03-152
- 159 Geisteswissenschaftliche Pädagogik: Herman Nohl [2-std.]
E. Hufnagel
Mi 16-18 — SB II 03-153
- 160 Sonderpädagogische Arbeitsweisen bei Lebenskrisen (Diplom) [2-std.]
I. Kretschmer/B. Würkert
Di 8-10 — SB II 03-152
- 161 Umbau des Sozialstaates: Das Experiment Pflegeversicherung [2-std.]
R. Krick
Mi 18-20 — SB II 02-146
- 162 Pädagogische Anthropologie [2-std.]
F. Kron
Do 18-20 — SB II 03-152

- 163 Profi in der Weiterbildung - Theorie und Praxis der Bildungsfreistellung/Referentenqualifizierung [2-std.]
P. Krug
14 tägl.: Mi 16-18+Blockseminar — SB II 02-146
- 164 Methoden der Erziehungswissenschaft 2 (Empirie) [2-std.]
G. Kuntze
Do 18-20 — SB II 02-146
- 165 Systemische Beratung [4-std.]
A. Lipps
14 tägl.: Mi 12-16 — HS 7 (Forum)
- 166 Sozialisationstheorien II [2-std.]
R. Maier
Mi 12-14 — P6
- 167 Kirchliche Erwachsenenbildung [2-std.]
E. Meueler
14 tägl.: Di 10-14 — SB II 03-152
- 168 Kreatives Schreiben im Studium und in der Erwachsenenbildung 1. Gruppe [2-std.]
E. Meueler
14 tägl.: Fr 10-14 — SB II 03-152
- 169 Kreatives Schreiben im Studium und in der Erwachsenenbildung 2. Gruppe [2-std.]
E. Meueler
14-tägl.: Fr 10-14 — SB II 03-152
- 170 Grundprobleme des Fremdsprachenunterrichts in der Erwachsenenbildung [2-std.]
J. Peters
Do 14-16 — SB II 02-146
- 171 Drogenhilfe [2-std.]
C. Rausch
Mo 14-16 — SB II 02-146
- 172 Rousseau [2-std.]
E. G. Renda
Di 10-12 — SB II 03-444
- 173 Ethik und Erziehung [2-std.]
E. G. Renda
Di 8-10 — SB II 03-444
- 174 Sonderpädagogik des Erwachsenenalters (mit Exkursionen) [2-std.]
K. Rock
Mo 10-12 — SB II 03-436
- 175 (Förder-)Diagnostik in der Sonderpädagogik
K. Rock
Do 14-18 — SB II 03-152
- 176 Titel wird noch bekanntgegeben [2-std.]
M. Ruppert
Fr 14-16 — SB II 03-144
- 177 Internationaler Vergleich: Soziale Probleme, Sozialpolitik und Sozialarbeit in Schweden (mit Exkursionen) [2-std.]
G. Sander
Mo 14-16 — SB II 03-436
- 178 Geschichte der Armut - Geschichte der Sozialarbeit [2-std.]
G. Sander
Di 16-18 — P 107
- 179 Methoden der Sozialarbeit I: Wie Helfen zum Beruf wurde [2-std.]
G. Sander
Di 14-16 — SB II 02-146
- 180 Theoretische Ansätze zur Erklärung von Verhaltensauffälligkeiten [2-std.]
W. Seitz
14 tägl.: Fr 14-18 — P12
Blockveranstaltung
- 181 Entwicklungsförderung Schwerstbehinderter [2-std.]
F. Stumpf
Mi 10-14 — Schule für Körperbehinderte, Nieder-Olm
Blockveranstaltung n.V.
- 182 Einführung in die klientenzentrierte Gesprächsführung [2-std.]
H.-J. Tönges
Do 18-20 — SB II 03-152
- 183 Das Spiel - in pädagogisch-anthropologischer Sicht [2-std.]
H. Ullrich
Mi 8.30-10 — SB II 03-152
- 184 Reformpädagogik konkret: Projektseminar mit Exkursionen. [3-std.]
H. Ullrich
Mi 10-12 — SB II 03-152
1 St. n. V.; Anmeldung erforderlich
- 185 Dyslalien und Rhinophonien: Zum Verständnis der Aussprachestörungen [3-std.]
D. Valerius
14 tägl.: Mi 12-16 — HS 7 (Forum)
- 186 Sozialarbeit in der Psychiatrie [2-std.]
M. Wöbcke
Mo 12-14 — SB II 03-152
- 187 Sozialpädagogische Diagnostik [2-std.]
M. Wöbcke
Di 10-12 — SB II 03-436
- 188 Empirische Forschungsmethoden II [2-std.]
M. Wöbcke
Di 12-14 — SB II 03-134

- 189 Arbeit mit Arbeitslosen - Das totgeschwiegene Hauptarbeitsfeld aktueller Sozialarbeit [2-std.]
O. Wolter
Di 12-14 — SB II 02-146

Oberseminare

- 190 Sozialstruktur und gesellschaftliche Integration [2-std.]
D. Baum
Do 16-18 — P 15
- 191 Forschungskolloquium: Schulkultur und Bildungsgeschichte - hermeneutische Rekonstruktion [2-std.]
W. Helsper
Di 16-20 — HS VII
- 192 Schelers Bildungstheorie [2-std.]
E. Hufnagel
Mi 10-12 — SB II 03-144
- 193 Theodor Ballauffs pädagogische Schriften [2-std.]
E. Hufnagel
Fr 10-12 — SB II 03-444
- 194 Wissenschaftstheoretische Positionen: »Wertfreie« Erziehungswissenschaft - W. Brezinka [2-std.]
F. Kron
Mo 18-20 — SB II 03-444
- 195 Erwachsenenpädagogik als Krisenwissenschaft [2-std.]
E. Meueler
14 tägl. Di 10-14 — SB II 03-152

- 196 Geschichte der Sonderpädagogik [4-std.]
K. Rock
14 tägl.: Do 14-18 — SB II 03-152
- 197 Fotografie in der empirischen Sozialforschung [2-std.]
C. Beck
Mo 16-18 — P 12

Kolloquien

- 198 PraktikantInnenkolloquium Sonderpädagogik [1-std.]
K. Rock
Mi 18-19 — SB II 03-134
- 199 Europäische Sozial- und Bildungspolitik (ERASMUS-Kolloquium) [2-std.]
F. Hamburger/G. Sander/M. Wöbcke
Mo 16-18 — SB II 03-152
- 200 Praktikantenkolloquium (Sozialpädagogik) [2-std.]
G. Sander
14 tägl.: Mo 18-20 — SB II 02-146
- 201 Tutorium zur Ringvorlesung [2-std.]
E. Meueler
Fr 8.30-10 — P 101
- 202 Tutorium zur Ringvorlesung [2-std.]
E. Meueler
Fr 8.30-10 — P 12
- 203 Tutorium zur Ringvorlesung [2-std.]
E. Meueler
Fr 8.30-10 — P 6

Hochschuldidaktik

Veranstaltungen für Lehrende und Studierende aller Fachbereiche

- 250 Kolloquium (besonders für Lehrende des Fachbereichs Medizin): Möglichkeiten und Probleme des Lehrens und Lernens [2-std.]
J. Bürmann
14-tägl.: Mo 18-22 — SB II 02-146
Anmeldung telefonisch: 39-59 94/38 94
- 251 Hochschuldidaktische Einführung und Beratung von Übungsgruppenleitern im Fachbereich Mathematik [2-std.]
J. Bürmann, G. Edlich, E. Kroll (FB 17), G. Seim (FB 17)
Mo 16-18 — SB II 02-146

- 252 Wissenschaft und Bildung - zur Aktualität eines alten Themas [2-std.]
J. Bürmann
Di 10-12 — SB II 02-146
- 253 Leistungsbeurteilung in Schule und Hochschule [2-std.]
G. Edlich
Fr 14-16 — SB II 02-146

Seminar, besonders für Studierende der Pädagogik

- 254 Supervision als Möglichkeit zur Verbesserung individueller Beratertätigkeiten in der Universität und psychosozialen Praxisfeldern
J. Bürmann
14 tägl.: Di 16-20 — SB II 02-146

Fachbereich 12: Sozialwissenschaften

- Postanschrift:
Fachbereich Sozialwissenschaften
55099 Mainz, Fax 39-33 47
- Besucheranschrift:
Colonel-Kleinmann-Weg 2 (SB II)
- Dekan:
Univ.-Prof. Dr. Dr. h.c. Stefan HRADIL,
Zi. 00-655, Tel. 39-22 47, Sprechz. n. V.
- Prodekan: Univ.-Prof. Dr. Jürgen W. FALTER,
Colonel-Kleinmann-Weg 2 (SB II) 05-154
- Dekanat:
Elisabeth FRIEDRICH,
Zi. 00-653, Tel. 39-22 47,
Sprechzeiten Mo, Di, Do, Fr 10-12
- Fachbereichskatalog:
Elisabeth GRESSER, Bibl.-OInsp.;
Marlies BRAND, Bibl.-OInsp.;
Gerlinde TODT, Bibl.-OInsp.;
Colonel-Kleinmann-Weg 2 (SB II),
00-331, 00-333, 00-343, Tel. 39-32 53
Sprechzeit: Di 10-12

Informationen für Studierende

Studienfächer und -abschlußmöglichkeiten

- Politikwissenschaft: Magister; Promotion, die eine Abschlußprüfung voraussetzt; Promotion, die keine Abschlußprüfung voraussetzt.
- Sozialkunde: Erste Staatsprüfung für das Lehramt an Gymnasien.
- Soziologie: Magister; Promotion, die eine Abschlußprüfung voraussetzt.
Es wird dringend empfohlen, den Magisterstudiengang Soziologie im Hauptfach nur zum Wintersemester aufzunehmen, da im Sommersemester keine Lehrveranstaltungen für Studienanfänger im Hauptfach angeboten werden.
- Ethnologie: Magister; Promotion, die eine Abschlußprüfung voraussetzt.
- Afrikanische Philologie: Magister; Promotion, die keine Abschlußprüfung voraussetzt.
- Publizistik: Magister; Promotion, die eine Abschlußprüfung voraussetzt.
Zulassungsbeschränkt: Eine Bewerbung erfolgt an das Studentensekretariat.
- Journalistik (Aufbaustudiengang):
Bewerbung nur mit abgeschlossenem wissenschaftlichem Hochschulabschluß. Die Landesverordnung über die Eignungsprüfung im Studiengang Journalistik ist im Sekretariat, Alte Universitätsstraße 17 (Domus universitatis) erhältlich. Der Aufbaustudiengang kann nur zum Wintersemester aufgenommen werden.
- Psychologie:
Diplom; Promotion, die eine Abschlußprüfung voraussetzt.
Zulassungsbeschränkt:
Eine Bewerbung erfolgt über die ZVS, Sonnenstraße 171, 44128 Dortmund; im Studiengang Psychologie-Nebenfach im Rahmen des Magisterstudienganges erfolgt die Bewerbung an das

Studentensekretariat. Studienbeginn im Diplom-Studiengang ist nur zum Wintersemester möglich; im Magister-Studiengang (nur Nebenfach) wird der Studienbeginn zum Wintersemester empfohlen.

Einführungsveranstaltungen für Studienanfänger, Fach- und Hochschulortwechsler

- Politikwissenschaft/Sozialkunde:
Dienstag 22. 10. 1996, 14-16, N 1
- Soziologie: Montag, 21. 10. 1996, 11-13, P 11
- Ethnologie, Afrikanische Philologie und Afrika-Studien: Dienstag, 22. 10. 1996, 16-18, Hs 13 (Becherweg 4);
Vorstellung der Lehrveranstaltungen (Muppet-Show): Dienstag, 29. 10. 1996, 11-13, Aud. max.
- Publizistik: Montag, 21. 10. 1996, 16-18, P 1
- Journalistik: Mittwoch, 16. 10. 1996, 11-13, Domus universitatis
- Psychologie (für Hauptfachstudenten): Mittwoch, 23. 10. 1996, 10-12, P 11
- Psychologie (für Nebenfachstudenten):
Mittwoch, 23. 10. 1996, 9-10, P 11

Studienfachberatung

POLITIKWISSENSCHAFT

- Besucheranschrift:
Colonel-Kleinmann-Weg 2, SB II
Dr. Christl BLANK, Zi. 05-153, Tel. 39-29 95,
Gregg Alan DAVIA, M.A., Zi. 05-341, Tel. 39-37 81
- in der vorlesungsfreien Zeit vom 1. bis zum 18. Oktober 1996:
BLANK, Mo 10-12, Do 11-12 u. n. V.;
DAVIA, Mi 14-15

- in der Studieneinführungswoche vom 21. bis zum 25. Oktober 1996:
BLANK, Mo 10-12, Do 11-12 u. n. V.;
DAVIA, Mi 14-15
- in der Vorlesungszeit vom 28. Oktober 1996 bis 21. Februar 1997:
BLANK, Mo 10-12, Do 11-12 u. n. V.;
DAVIA, Mi 14-15
- in der vorlesungsfreien Zeit vom 24. Februar bis 27. März 1997:
BLANK, Mo 10-12, Do 11-12 u. n. V.;
DAVIA, Mi 14-15

SOZIOLOGIE

- apl. Prof. Dr. M. HENNEN, SB II 04-331 u. Forum 1, Zi. 126, Tel. 39-23 83/54 24;
Dr. M. HERZER, SB II 04-455, Tel. 39-32 06;
K. INHETVEEN M.A., SB II 04-443, Tel. 39-38 33
Dr. habil. M. JÄCKEL, SB II 04-313, Tel. 39-47 05;
Dr. H. LOFINK, SB II 04-433, Tel. 39-47 92;
Dr. K. MAREL, SB II 04-323, Tel. 39-24 41;
F. MARWEHE, M.A.; SB II 04-453, Tel. 39-38 77
apl. Prof. Dr. W.-U. PRIGGE, SB II 04-321,
Tel. 39-34 38;
apl. Prof. Dr. G. SCHMIED, SB II 04-533,
Tel. 39-27 97;
Dipl.-Soz. O. G. SCHWENK, SB II 04-441,
Tel. 39-54 35;
E. SPRINGER M.A., Forum 1, Zi. 126, Tel.
39-54 24;
Dr. R. SUDEK, SB II 04-333, Tel. 39-31 55
- in der vorlesungsfreien Zeit vom 1. bis zum 18. Oktober 1996: Mi 10-11, SB II 04-341
 - in der Studieneinführungswoche vom 21. Oktober bis zum 25. Oktober 1996:
MAREL, Di 10-12,
LOFINK, Mi 10-12
 - in der Vorlesungszeit vom 28. Oktober 1996 bis 21. Februar 1997:
HENNEN, n. V.,
HERZER, Di 10-12,
JÄCKEL, Mo 14-16,
LOFINK, Fr 10-11,
MAREL, Do 10-12,
MARWEHE, Do 14-15,
PRIGGE, n. V.,
SCHMIED, Do 13-14,
SCHWENK, Di 12-13,
SUDEK, Do 10-12
 - in der vorlesungsfreien Zeit vom 22. Juli bis 30. September 1996: Mi 10-11, SB II 04-341

ETHNOLOGIE

- Besucheranschrift:
Forum 6, R 00-644, Tel. 39-27 98
Dr. W. BENDER, Mi 13-14;
Dr. Anna-Maria BRANDSTETTER M.A., Di 13-14;
V. GOTTOWIK M.A., Mo 13-14;
Dr. Ulla SCHILD M.A., Di 15-16;
H. MUSZINSKI M.A., Sprechstd. n. V.;
Univ.-Prof. Dr. I. STRECKER

AFRIKANISCHE PHILOLOGIE

- Besucheranschrift: Forum 6, R 00-613
N. N., B. DEHNHARD M.A., Do 14-15, U. REU-
STER-JAHN, Do 11-12, Tel. 39-24 14

PUBLIZISTIK

- Besucheranschrift:
Colonel-Kleinmann-Weg 2 (SB II), 1., 2. und 5. St.
G. DASCHMANN M.A., Tel. 39-32 09,
S. EHMIG M.A., Tel. 39-21 76,
E. ENGESSER M.A., Tel. 39-42 90,
U. KLEIN M. A., Tel. 39-56 37,
Dr. W. PEISER Dr., Tel. 39-56 38,
D. SCHMIDT M.A., Tel. 39-29 00,
S. SCHMID M.A., Tel. 39-37 48,
Dr. C. SCHWARZ, Tel. 39-52 62
- in der vorlesungsfreien Zeit vom 1. bis zum 18. Oktober 1996:
Mo 11-12 (PEISER),
Di 10-11 (DASCHMANN),
Fr 10-11 (ENGESSER),
Di 14-15 (EHMIG),
Mi 14-15 (KLEIN),
Do 11-12 (SCHMIDT),
Do 15-16 (SCHMID),
Di 11-12 (SCHWARZ)
 - in der vorlesungsfreien Zeit vom 24. Februar bis 27. März 1997:
Mo 11-12 (PEISER),
Di 10-11 (DASCHMANN),
Fr 10-11 (ENGESSER),
Di 14-15 (EHMIG),
Mi 14-15 (KLEIN),
Do 10-11 (N. N.),
Do 11-12 (SCHMIDT),
Do 15-16 (SCHMID),
Di 11-12 (SCHWARZ)
 - in der Vorlesungszeit vom 28. Oktober 1996 bis 21. Februar 1997:
Mo 11-12 (PEISER)
Di 10-11 (DASCHMANN),
Fr 10-11 (ENGESSER)
Di 14-15 (EHMIG),
Mi 14-15 (KLEIN),

Do 10-11(N. N.),
Do 11-12(SCHMIDT),
Do 15-16(SCHMID),
Di 11-12 (SCHWARZ)

- in der vorlesungsfreien Zeit vom 24. Februar bis 27. März 1997:

Mo 11-12 (PEISER),
Di 10-11 (DASCHMANN),
Fr 10-11(ENGESSER),
Di 14-15(EHMIG),
Mi 14-15(KLEIN),
Do 10-11(N. N.),
Do 11-12(SCHMIDT),
Do 15-16(SCHMID),
Di 11-12 (SCHWARZ)

PSYCHOLOGIE

Besucheranschrift: Staudingerweg 9

Dipl.-Psych. Inge LINDNER,
Zi. 02-621, Tel. 39-41 45

- in der vorlesungsfreien Zeit vom 1. bis zum 18. Oktober 1996: n. V.
- in der Studieneinführungswoche vom 21. bis zum 25. Oktober 1996: Mi 14-16
- in der Vorlesungszeit vom 28. Oktober 1996 bis 21. Februar 1997: Di 11-12 u. n. V.
- in der vorlesungsfreien Zeit vom 24. Februar bis 27. März 1997: n. V.

Vertrauensdozenten für ausländische Studierende

- Politikwissenschaft:
Marianne BREUER M.A.,
Institut für Politikwissenschaft,
Colonel-Kleinmann-Weg 2 (SB II),
Zi. 05-131, Tel. 39-54 76
- Soziologie:
Wiss. Ang. Dr. phil. Harald LOFINK,
Colonel-Kleinmann-Weg 2 (SB II),
Zi. 04-433, Tel. 39-47 92,
Sprechzeiten Fr 10-12 u. n. V.
- Ethnologie:
Dr. Ulla SCHILD M.A.,
Forum 6, R 00-623, Sprechzeiten Di 15-16 u. n. V., Tel. 39-59 33
- Afrikanische Philologie:
Dr. Ulla SCHILD M.A., Forum 6, R 00-623,
Sprechzeiten Di 15-16 u. n. V., Tel. 39-59 33
- Publizistik:
Gregor DASCHMANN M.A., SB II 01-433,
Sprechzeiten Di 10-11, Tel. 39-32 09
- Psychologie:
Univ.-Prof. Dr. Heinz Walter KROHNE,
Staudingerweg 9, Zi. 02-233,

Sprechzeiten n. V.,
tel. Anmeldung 39-25 99

Studien-, Zwischenprüfungs-, Magister-, Diplom- und Promotionsordnungen

POLITIKWISSENSCHAFT/SOZIALKUNDE

Die Studienordnung für das Fach Politikwissenschaft bzw. Sozialkunde ist im Institut für Politikwissenschaft, Colonel-Kleinmann-Weg 2 (SB II), erhältlich. Die Ordnung für die Zwischenprüfung der Fachbereiche 11-16 und 23 ist ebenfalls dort erhältlich. Beide Ordnungen sind in der Institutsbibliothek einsehbar (Kopiervorlage).

Lehramt an Gymnasien (Sozialkunde):

Die Landesverordnung über die Erste Staatsprüfung für das Lehramt an Gymnasien ist im Buchhandel erhältlich und in der Institutsbibliothek einsehbar (Kopiervorlage).

- Prüfungsamt: s. S. 69

Magister; Promotion:

Die Ordnung für die Magisterprüfung der Fachbereiche 11-16 und 23 ist im Dekanat (SB II) erhältlich, Preis 1,- DM.

Die Promotionsordnung der Fachbereiche 11-16 und 23 ist im Dekanat erhältlich, Preis 1,- DM.

SOZIOLOGIE

Die Studienordnung für das Fach Soziologie ist in der Bibliothek, SB II 01-212, erhältlich.

Die Ordnung für die Zwischenprüfung der FB 11-16, 23 ist ebenfalls dort erhältlich.

Magister:

Die Ordnung für die Magisterprüfung der Fachbereiche 11-16 und 23 ist im Dekanat erhältlich, Preis 1,- DM.

Promotion:

Die Promotionsordnung der Fachbereiche 11-16 und 23 ist im Dekanat erhältlich, Preis 1,- DM.

ETHNOLOGIE UND AFRIKANISCHE PHILOLOGIE

Die Studienordnung für das Studium der Ethnologie und der Afrikanischen Philologie ist im Sekretariat, Forum 6, R 00-644, erhältlich.

Die Ordnung für die Zwischenprüfung der Fachbereiche 11-16 und 23 ist ebenfalls dort erhältlich.

Magister; Promotion:

Die Ordnung für die Magisterprüfung der Fachbereiche 11-16 und 23 ist im Dekanat erhältlich.
Die Promotionsordnung der Fachbereiche 11-16 und 23 ist im Dekanat erhältlich, Preis 1,- DM.

PUBLIZISTIK

Die Studienordnung für das Fach Publizistik ist im Sekretariat, Colonel-Kleinmann-Weg 2 (SB II), erhältlich.
Die Ordnung für die Zwischenprüfung der Fachbereiche 11-16 und 23 ist ebenfalls dort erhältlich.

Magister:

Die Ordnung für die Magisterprüfung der Fachbereiche 11-16 und 23 ist im Dekanat erhältlich, Preis 1,- DM.

Promotion:

Die Promotionsordnung der Fachbereiche 11-16 und 23 ist im Dekanat erhältlich, Preis 1,- DM.

PSYCHOLOGIE**Diplom:**

Die Studienordnung für den Diplomstudiengang Psychologie ist bei der Studienfachberatung Psychologie erhältlich.
Die Diplomprüfungsordnung für Studierende der Psychologie ist ebenfalls bei der Studienfachberatung erhältlich.

- Prüfungsausschuß: Vorsitzender: Univ.-Prof. Dr. W. D. FRÖHLICH (kom.), Geschäftsstelle: N. N., Staudingerweg 9, Tel. 39-24 43/33 73

Promotion:

Die Promotionsordnung der Fachbereiche 11-16 und 23 ist im Dekanat erhältlich, Preis 1,- DM.

Wissenschaftliche Einrichtungen

Integrierte wissenschaftliche Einrichtungen mit eigener Leitung, mit eigener Verwaltung.

Institut für Politikwissenschaft

- Besucheranschrift:
Colonel-Kleinmann-Weg 2 (SB II)
- Geschäftsführender Leiter:
Univ.-Prof. Dr. U. DRUWE, 05-343
- Sekretariat: Karin EISERFEY, 05-345, Tel. 39-21 50, Fax 39-37 29, [Eiserfey@goofy.zdv.uni-mainz.de], Öffnungszeiten: Mo-Do 9-11

Magister, Promotion (Nebenfach):

Die Studienordnung für das Studium der Psychologie als Nebenfach mit dem Ziel der Magisterprüfung oder der Promotion ist bei der Studienfachberatung Psychologie erhältlich.

**JOURNALISTENAUSBILDUNG
(AUFBAUSTUDIENGANG)**

Die Studienordnung für den Studiengang Journalistenausbildung (Aufbaustudiengang) ist im Sekretariat des Journalistischen Seminars, (Domus universitatis) Alte Universitätsstraße 17, erhältlich.
Die Ordnung für die Abschlußprüfung für den Aufbaustudiengang Journalistik ist dort ebenfalls erhältlich.

Kommentar zu den Lehrveranstaltungen

- Ethnologie, Afrika-Studien, Afrikanische Philologie, Politikwissenschaft: erhältlich in der Regel am Ende des vorausgehenden Semesters bei der Aufsicht der Institutsbibliotheken.
- Soziologie: erhältlich voraussichtlich Ende des vorausgehenden Semesters in der Bibliothek des Instituts, SB II 01-212.
- Publizistik: Informationen zu den Lehrveranstaltungen erhältlich voraussichtlich in der vorlesungsfreien Zeit.

Anschriften der Fachschaften

- Politikwissenschaft: Welderweg 18 (Philosophicum), Glaskasten (neben P 5), Tel. 39-32 13
- Ethnologie und Afrikanistik:
Forum 6, Zi. 00-616, Tel. 39-51 33
- Psychologie: Staudingerweg 9, Zi. 03-433, Tel. 39-34 34
- Publizistik: Colonel-Kleinmann-Weg 2 (SB II 00-623), Tel. 39-21 91
- Soziologie: Colonel-Kleinmann-Weg 2 (SB II 04-556), Tel. 39-55 86

Universitätsprofessoren:

- Dr. J. FALTER, 05-154, Tel. 39-26 61, Fax 39-29 96,
Sekretariat: Marie-Luise DE BROUWER, 05-156, Öffnungszeiten Mo-Fr 10-12, Tel. 39-26 61, Fax 39-29 96, [M.L.DeBrouwer@ipofa.politik.uni-mainz.de]
- Dr. W. MERKEL, 05-451, Tel. 39-31 42, Fax 39-56 42,

Sekretariat: Karin EISERFEY, 05-345, Tel. 39-21 50, Fax 39-37 29, Öffnungszeiten: Mo-Do 9-11;

Dr. M. MOLS, 05-651, Tel. 39-27 28,

Sekretariat: Annemarie SCHMIDT, 05-651, Tel. 39-27 28, Fax 39-33 28, Öffnungszeiten: Mo-Fr 10-12;

Dr. H. BUCHHEIM (emeritiert), 05-433, Tel. 39-38 70, Fax 39-29 96;

Dr. E. GARZÓN VALDÉS (pensioniert), 05-431, Tel. 39-54 76;

Dr. U. DRUWE, 05-343, Tel. 39-29 07,

Sekretariat: Karin EISERFEY, 05-345, Tel. 39-21 50, Fax 39-37 29, Öffnungszeiten: Mo-Do 9-11

- Honorar-Professor: Dr. P. FISCHER, 05-433, Tel. 39-38 70, Fax 39-29 96;

- Wiss. Mitarbeiter:

Dr. C. BLANK, M. BREUER M.A., G. A. DAVIA M.A., J. DOSCH M.A., Dipl.-Kfm. J. FAUST, Dipl.-Pol. U. W. GEHRING, Dr. S. GIEHLE, M. KLEIN M.A., Dr. H.-J. LAUTH, A. SCHMITT M.A., Dr. S. SCHUMANN, P. THIERY M.A., C. WEINS M.A., Dr. J. WINKLER

- Institutsbibliothek:

Colonel-Kleinmann-Weg 2 (SB II), EG, Tel. 39-41 08

FORSCHUNGSGRUPPE

»DIE BEZIEHUNGEN ZWISCHEN EUROPA UND LATEINAMERIKA«

- Besucheranschrift:

Colonel-Kleinmann-Weg 2 (SB II),

- Leiter: Univ.-Prof. Dr. M. MOLS

- Stellvertretender Leiter: Dr. K. BODEMER, Zi. 05-643, Tel. 39-59 56

FORSCHUNGSGRUPPE »DIE ZUKUNFT DER POLITISCHEN ZUSAMMENARBEIT IM PAZIFISCHEN BECKEN«

- Besucheranschrift:

Colonel-Kleinmann-Weg 2 (SB II)

- Leiter: Univ.-Prof. Dr. M. MOLS

- Stellvertretender Leiter:

J. DOSCH M.A., Zi. 05-633, Tel. 39-59 47

LATEINAMERIKA-DOKUMENTATION

- Besucheranschrift:

Colonel-Kleinmann-Weg 2 (SB II), Zi. 05-242

- Ausleihmöglichkeiten (nur zum Kopieren) und Information: in der Vorlesungszeit: n. V.

Institut für Soziologie

- Besucheranschrift:

Colonel-Kleinmann-Weg 2, 55099 Mainz

- Geschäftsführende Leitung:

Universitätsprofessorin Dr. B. NEDELMANN

- Sekretariat:

Ursula KÜLHEIM, Tel. 39-52 70, Fax 39-37 28, SB II 04-442, Öffnungszeiten: Mo-Do 10-12

- Universitätsprofessoren:

Dr. Dr. h.c. S. HRADIL,

Sekretariat: Irmgard PAULY, Rosemarie MAIER, Fax 39-37 26, SB II 04-551, Öffnungszeiten: Mo-Do 11-13, Fr 10-12;

Dr. F. LANDWEHRMANN,

Sekretariat: Marianne KRÖMEKE, Petra KIRCHMAYER, Tel. 39-25 68, Fax 39-52 69, SB II 04-341, Öffnungszeiten: Mo-Do 10.30-12, Fr 10.30-11;

Dr. G. SCHWÄGLER,

Sekretariat: Marianne KRÖMEKE, Tel. 39-24 44, Fax 39-55 69, SB II 04-543, Öffnungszeiten: Mo-Fr 13-14.30;

Dr. W. SCHLAU (emeritiert)

- Hochschuldozent auf Lebenszeit:

apl. Prof. Dr. W.-U. PRIGGE Tel. 39-34 38, Colonel-Kleinmann-Weg 2, SB II 04-321

- Wiss. Mitarbeiter:

apl. Prof. Dr. M. HENNEN, Dr. M. HERZER, K. INHETVEEN M.A., Dr. habil. M. JÄCKEL, Dr. H. LOFINK, Dr. K. MAREL, F. MARWEHE M.A., apl. Prof. Dr. G. SCHMIED, Dipl.-Soz. O. G. SCHWENK, Dr. R. SUDEK

- Institutsbibliothek Soziologie:

K.-J. WENDEL, Colonel-Kleinmann-Weg 2 (SB II 01-212), Tel. 39-38 14, Öffnungszeiten: Mo-Do 9-19.30, Fr 9-18, Sa 9-13

Institut für Ethnologie und Afrika-Studien

- Besucheranschrift: Forum 6

- Kollegiale Leitung. Geschäftsführend:

Univ.-Prof. Dr. I. STRECKER

- Wiss. Mitarbeiter in Geschäftsführung:

H. MUSZINSKI M.A., R 00-650, Tel. 39-28 70

- Sekretariat: Helena HÜBNER, Stefani WALLEN, R 0-644, Tel. 39-27 98, Fax 39-37 30

- Institutsbibliothek Ethnologie, Afrikanische Philologie, Afrika-Studien: Forum 6, R 00-637, Tel. 39-27 99, Mo-Do 10-16, Fr 10-14, in der vorlesungsfreien Zeit: Di 10-14, Do 12-16. Zugang zur Janheinz-Jahn-Bibliothek nur nach Vereinbarung.

Archiv für afrikanische Musik

Wiss. Mitarbeiter: Dr. W. BENDER

Ethnographische Studiensammlung

Wiss. Mitarbeiterin: Dr. A.-M. BRANDSTETTER

Janheinz-Jahn-Bibliothek

Wiss. Mitarbeiterin: Dr. U. SCHILD

ETHNOLOGIE

- Universitätsprofessoren:
N. N., Tel. 39-27 98;
Dr. E. W. MÜLLER (i.R.), Tel. 39-48 13;
Dr. I. STRECKER, Tel. 39-25 42;
Dr. J. F. THIEL (nicht bedienstet), Tel. 39-28 70;
Dr. A. M. DAUER (Honorarprofessor Musik eth-
nologie; pensioniert), Tel. 39-48 13
- Wiss. Mitarbeiter u. Mitarbeiterinnen:
Dr. W. BENDER, Dr. A.-M. BRANDSTETTER,
M. DIETZ-LENSEN M.A., PD Dr. P. DRECH-
SEL M. A., V. GOTTOWIK M. A., Dr. habil. H.-J.
HILDEBRANDT M.A., Dr. H. JEBENS M.A., H.
MUSZINSKI M.A., Dr. U. SCHILD, B. SCHMIDT
M.A., Dr. S. SCHRÖTER

KULTUR UND GESELLSCHAFT AFRIKAS

- Universitätsprofessoren:
N. N., Tel. 39-25 42;
Dr. G. GROHS (emeritiert)
- Wiss. Mitarbeiter: Dr. habil. D. NEUBERT

AFRIKANISCHE PHILOLOGIE

- Universitätsprofessor: N. N., Tel. 39-24 14
- Wiss. Mitarbeiterinnen:
B. DEHNHARD M.A., U. REUSTER-JAHN

Institut für Publizistik

- Besucheranschrift:
Colonel-Kleinmann-Weg 2 (SB II)
- E-mail-Adresse:
[ifpmail@mzdmza.zdv.uni-mainz.de]
- Geschäftsführender Leiter:
Univ.-Prof. Dr. J. WILKE,
Tel. 39-25 39, Fax 39-42 39
- Sekretariat: H. STUMPF, Tel. 39-26 70,
Studentenauskunft: Tel. 39-26 70
- Mitarbeiter der Institutsleitung:
Dr. E. LAMP, Tel. 39-57 63
- Universitätsprofessoren:
Dr. R. GERHARDT, Tel. 39-93 04, Domus uni-
versitatis, Sekretariat: Eva SOHÁR, Tel.
39-93 00/93 01, Fax 39-93 02, Domus universi-
tatis;
Dr. C. HOLTZ-BACHA, Tel. 39-56 36,

Sekretariat: A. HEIL, Tel. 39-56 35, Colonel-
Kleinmann-Weg 2 (SB II);

Dr. H. M. KEPPLINGER, Tel. 39-25 94,

Sekretariat: K. STAMMER, Tel. 39-25 79, Colo-
nel-Kleinmann-Weg 2 (SB II);Dr. M. KUNCZIK, Tel. 39-52 64, Colonel-Klein-
mann-Weg 2 (SB II);Dr. phil. K. N. RENNER, Tel. 39-93 06, Domus
universitatis;

Sekretariat: Eva SOHÁR, Tel. 39-93 00

Dr. R. RICKER M.A., Tel. 39-59 38, Colonel-
Kleinmann-Weg 2 (SB II);Dr. V. WOLFF, Domus universitatis, Tel.
39-93 05;

Sekretariat: Eva SOHÁR, Tel. 39-93 00;

Dr. J. WILKE, Tel. 39-25 39;

Sekretariat: Barbara DAUB, Tel. 39-37 22, Colo-
nel-Kleinmann-Weg 2 (SB II);Dr. Dr. h. c. E. NOELLE-NEUMANN (emeritiert),
Tel. 39-52 57, Colonel-Kleinmann-Weg 2 (SB II)

- Wiss. Mitarbeiter:

G. DASCHMANN M.A., S. C. EHMIG M.A., E.
ENGESSER M.A., Dr. T. HARTMANN M.A., U.
KLEIN M. A., Dr. E. LAMP, Dr. W. PEISER, D.
SCHMIDT, M.A., S. SCHMID M.A., Dr. C.
SCHWARZ

- Institutsbibliothek Publizistik: J. GEFELLER,
R. KERN-MARTIN, Tel. 39-38 11
Colonel-Kleinmann-Weg 2 (SB II), 1. Stock,
Mo-Do 9-19.30, Fr 9-18, Sa 9-13

JOURNALISTISCHES SEMINAR

- Besucheranschrift: Domus universitatis, Alte Uni-
versitätsstr. 17, Tel. 39-93 00/93 01, Fax 39-93 02

Psychologisches Institut

- Besucheranschrift: Staudingerweg 9
- E-Mail-Adresse:
[Benutzername@psych.uni-mainz.de]
- Geschäftsführender Leiter:
Univ.-Prof. Dr. W. D. FRÖHLICH
- Institutssekretariat: Ursula SCHACK,
Tel. 39-22 50, Fax 39-24 80
- Prüfungsamt: Sekretariat: N. N., Tel. 39-2443/3373,
Fax 39-37 05
- Univ.-Prof. auf Lebenszeit:
Dr. H. BENESCH (pensioniert), Tel. 39-24 42;
Dr. E. CHRISTIANSEN (pensioniert), Tel.
39-44 03;
Dr. O. EWERT, (emeritiert), Tel. 39-24 43,
Sekretariat: N. N., Tel. 39-24 43/33 73, Fax
39-37 05;
Dr. W. D. FRÖHLICH, Tel. 39-22 50/24 81,
Sekretariat: Ursula SCHACK, Tel. 39-22 50,

Fax 39-24 80;
 Dr. M. HAUTZINGER, Tel. 39-23 44/46 21,
 Fax 39-46 23;
 Dr. A. KNAPP, Tel. 39-31 03, Fax 39-32 74;
 Dr. H. W. KROHNE, Tel. 39-25 99,
 Sekretariat: Monika SCHILL, Tel. 39-23 77,
 Fax 39-24 83;
 Dr. R. OCHSMANN, Tel./Fax 39-37 01;
 N. WERMUTH, Ph. D., Tel. 39-23 46,
 Fax 39-43 41

- Wiss. Mitarbeiter:
 Dr. H.-J. BERGMANN, J. DE BRUIN, B. EGLOFF,
 Dr. T. FRANKE, Dr. P. GLANZMANN, A. HENNE-

BERGER, Dr. M. HOCK, R. HUGO, S. JECK, Dr.
 M. JURIS, Dr. C.-W. KOHLMANN, H. Ch. KRÄ-
 SSIG, I. LINDNER, Dr. U. LUKA-KRAUSGRILL,
 Dr. M. MARTIN, Dr. A. MATTENKLOTT, Dr. P.
 SCHAFFNER, I. SCHINZEL, Dr. K. SLANGEN, U.
 SMOLNIK, R. STREIT, Dr. J. THOMAS, Dr. G.
 VOSSEL, A. WIEDEKIND, Dr. H. ZIMMER, T.
 ZINK

- Institutsbibliothek:
 Gerlinde TODT, Tel. 39-46 24, A. WEBER, Tel.
 39-43 16; Staudingerweg 9, 03-319, Mo-Do 9-
 18, Fr 9-15

Personalteil

Bedienstete der Universität

Professorinnen und Professoren

UNIVERSITÄTSPROFESSORINNEN UND PROFESSOREN AUF LEBENSZEIT

- BENESCH, Hellmuth, Dr. phil. (pensioniert), *Psy-
 chologie*, Staudingerweg 9, Tel. 39-24 42. Pri-
 vat: Rheinblick 16, 55263 Wackernheim, Tel.
 (061 32) 53 06
- BUCHHEIM, Hans, Dr. phil. (emeritiert), *Politik-
 wissenschaft*, SB II 05-433, Tel. 39-38 70,
 Sprechstd. wird durch Aushang bekanntgege-
 ben. Privat: Weidmannstr. 35, 55131 Mainz, Tel.
 8 27 47
- CHRISTIANSEN, Ewald, Dr. phil. (pensioniert),
Psychologie, Staudingerweg 9, Tel. 39-44 03.
 Privat: Kartaus 3, 55131 Mainz, Tel. 8 27 55
- DRUWE, Ulrich, Dr. phil., *Politikwissenschaft*, SB II
 05-343, Tel. 39-29 07, [Druwe@goofy.zdv.uni-
 mainz.de], Sprechstd. Di 12-14
- EWERT, Otto, Dr. phil., (emeritiert), *Psychologie*,
 Staudingerweg 9, 03-132, Tel. 39-24 43,
 Sprechstd. n. V.
- FALTER, Jürgen, Dr. rer. pol., *Politikwissenschaft*,
 SB II 05-154, Tel. 39-26 61, [Juergen.Fal-
 ter@ipofa.politik.uni-mainz.de], Sprechstd.
 nach Voranmeldung
- FRÖHLICH, Werner D., Dr. phil., *Psychologie*,
 Staudingerweg 9, 02-627, Tel. 39-22 50,
 Sprechstd. n. V. Privat: Göttelmannstraße 41,
 55131 Mainz, Tel. 83 97 77
- GARZÓN VALDÉS, Ernesto, Dr. phil. (pension-
 iert), *Politikwissenschaft*, SB II 05-431, Tel.
 39-38 70 (nur Di 17-18). Privat: Rolandstraße
 56, 53179 Bonn, Tel. (02 28) 33 52 87
- GERHARDT, Rudolf, Dr. jur., *Publizistik/Journali-
 stik*, Alte Universitätsstraße 17 (Domus univer-
- sitatis), Tel. 39-93 04, Sprechstd. n. Anmeld. im
 Sekretariat. Privat: Kirchbühlstraße 6, 77815
 Bühl, Tel. (072 23) 2 69 94
- GROHS, Gerhard, Dr. jur., Dipl.-Soziologe (emeriti-
 tiert), *Soziologie*, Institut für Ethnologie und
 Afrika-Studien, Tel. 39-27 98
- HAUTZINGER, Martin, Dr. phil., *Psychologie*, Stau-
 dingerweg 9, 03-227, Tel. 39-23 44, Sprechstd. n. V.
- HOLTZ-BACHA, Christina, Dr. phil., *Publizistik*,
 SB II 05-321, Tel. 39-56 35, Sprechstd. n. V.
 (Anmeld. im Sekretariat)
- HRADIL, Stefan, Dr. phil., Dr. h.c., *Soziologie*, SB
 II 04-553, Tel. 39-26 92, Sprechstd. Di 10-12.
 Privat: Schillstr. 98, 55131 Mainz, Tel. 57 89 93
- KEPPLINGER, Hans Mathias, Dr. phil., *Publizistik*,
 SB II 01-452, Tel. 39-25 94, Sprechstd. Mi 11-
 13 (Anmeld. im Sekretariat). Privat: Am Rosen-
 garten 23, 55131 Mainz, Tel. 83 13 92
- KNAPP, Andreas, Dr. rer. nat., *Psychologie für Päd-
 agogen*, Staudingerweg 9, 05-131, Tel. 39-63 39,
 Sprechstd. n. V.
- KROHNE, Heinz Walter, Dr. rer. nat., *Psychologie*,
 Staudingerweg 9, 02-233, Tel. 39-25 99,
 Sprechstd. n. V. Privat: Heddeshheimer Straße
 40, 55452 Guldentel, Tel. (0 67 07) 15 95
- KUNCZIK, Michael, Dr. rer. pol., *Publizistik*, SB II
 02-653, Tel. 39-52 64, Sprechstd. n. V. Privat:
 Retterser Str. 8, 57612 Fiersbach
- LANDWEHRMANN, Friedrich, Dr. rer. pol., Dipl.-
 Kaufmann, *Soziologie*, SB II 04, Tel. 39-25 68,
 Sprechstd. n. V.
- MERKEL, Wolfgang, Dr. phil., *Politikwissen-
 schaft*, SB II 05-451, Tel. 39-31 42, [mer-
 kel@goofy.zdv.uni-mainz.de], Sprechstd. Do
 16-17. Privat: Friedrich-Ebert-Anlage 31,
 69117 Heidelberg

- MOLS, Manfred, Dr. phil., *Politikwissenschaft*, SB II 05-651, Tel. 39-27 28, Sprechstd. Mi 14-15. Privat: Im Rheinblick 17, 55413 Weiler, Tel. (0 67 21) 3 28 78
- MÜLLER, Ernst Wilhelm, Dr. phil. (i.R.), *Ethnologie*, Forum 6, R 00-636, Tel. 39-48 13, Sprechstd. n. V. Privat: Im Münchfeld 23, 55122 Mainz
- NEDELMANN, Birgitta, Dr. phil., *Soziologie*, SB II 04-442, Tel. 39-52 70, Sprechstd. n. V. (Anmeld. im Sekretariat)
- NOELLE-NEUMANN, Elisabeth, Dr. phil., Dr. h. c. (emeritiert), *Publizistik*, SB II 00-323, Tel. 39-25 57, Sprechstd. n. V. (Anmeld. im Sekretariat). Privat: Seeweg 14, 78476 Allensbach, Tel. (0 75 33) 80 50
- OCHSMANN, Randolph, Dr. phil., *Psychologie*, Staudingerweg 9, 03-233, Tel. 39-37 01. Privat: Südring 175, 55128 Mainz, Tel. 36 23 05
- RENNER, Karl N., Dr. phil., *Publizistik/Journalistik*, Alte Universitätsstr. 17 (Domus universitatis), Tel. 39-93 06, Sprechstd. nach Anmeld. im Sekretariat. Privat: Fronpforte 7, 55546 Freilaubersheim
- RICKER, Reinhart, Dr. jur., M.A., *Publizistik/Journalistik*, SB II 00-633, Tel. 39-59 38. Privat: Schumannstraße 8, 60325 Frankfurt, Tel. (0 69) 74 77 21
- SCHLAU, Wilfried, Dr. agr. (emeritiert), *Soziologie/Sozialgeschichte*, Sprechstd. n. V. Privat: Lochmühlenweg 2a/Am Bornberg, 61381 Friedrichsdorf, Tel. (0 61 72) 52 07
- SCHWÄGLER, Georg, Dr. phil., (emeritiert), *Soziologie*, SB II 04, Tel. 39-24 44, Sprechstd. n. V. Privat: Gaisbergstr. 39, 69115 Heidelberg, Tel. (0 62 21) 2 00 25
- STRECKER, Ivo, Dr. phil., *Ethnologie*, Forum 6, R 00-651, Tel. 39-25 42, Sprechstd. n. V. Privat: Redecke, Zum Haunteich 27, 49326 Melle, Tel. (0 54 28) 6 80
- WERMUTH, Nanny, Ph. D., *Psychologische Methodenlehre*, Staudingerweg 9, 02-431, Tel. 39-23 46, Sprechstd. n. V. Privat: Stahlbergstr. 6, 55131 Mainz, Tel. 5 31 98
- WILKE, Jürgen, Dr. phil., *Publizistik*, SB II 01-653, Tel. 39-25 39, Sprechstd. n. V. (Anmeld. im Sekretariat). Privat: Curt-Goetz-Str. 5, 55127 Mainz
- WOLFF, Volker, Dr. phil., *Publizistik/Journalistik*, Alte Universitätsstr. 17 (Domus universitatis), Tel. 39-93 05, Sprechstd. n. V. (Anmeld. im Sekretariat). Privat: Heideweg 29, 50226 Frechen, Tel. (0 22 34) 96 59 17

VERTRETUNG VON PROFESSUREN

- KASTENHOLZ, Raimund, PD Dr. phil., *Afrikanische Philologie*, Institut für Ethnologie und Afrika-Studien, Forum 6, R. 00-611, Tel. 39-24 14. Privat: Schwalbacher Str. 3, 50969 Köln, Tel. (02 21) 3 60 48 49
- SANDSCHNEIDER, Eberhard, Prof. Dr. rer. pol., SB II 05-443, Tel. 39-54 86, Sprechstd. Mi 14-15. Privat: Rosenstr. 8, 66399 Mandelbachtal, Tel. (0 68 03) 20 25, Fax (0 68 03) 87 75

Hochschuldozent auf Lebenszeit

- PRIGGE, Wolfgang-Ulrich, apl. Prof., Dr. rer. soc., Dipl.-Soziologe, *Soziologie*, SB II 04, Tel. 39-34 38, Sprechst. n. V. Privat: Rupt-sur-Moselle-Straße 18, 55271 Stackeden-Elsheim, Tel. (0 61 36) 77 54

Hochschuldozenten auf Zeit

- GLANZMANN, Peter, Dr. rer. nat., Dipl.-Psych., *Psychologie*, Staudinger Weg 9, 02-123, Tel. 39-24 23. Privat: Stockheimer Straße, 67688 Rodenbach
- KOHLMANN, Carl-Walter, Dr. phil., Dipl.-Psych., *Psychologie*, Staudingerweg 9, 02-332, Tel. 39-24 84. Privat: Neue Mainzer Straße 119, 55129 Mainz
- LUKA-KRAUSGRILL, Ursula, Dr. phil., Dipl.-Psych., *Psychologie*, Staudingerweg 9, 03-221, Tel. 39-37 07. Privat: Altmünsterstraße 6, 55128 Mainz

Außerplanmäßige Professoren

- HENNEN, Manfred, Dr. phil., Dipl.-Volkswirt, Dipl.-Soziologe, Akad. Direktor, *Soziologie*, Tel. 39-54 24/23 83, Sprechstd. n. V. Privat: Auf der Leimkaut 1, 65321 Heidenrod/Martenroth, Tel. (0 67 72) 67 91
- MATTENKLOTT, Axel, Dr. rer. nat., *Psychologie*, Staudingerweg 9, 02-125, Tel. 39-28 88. Privat: Hugo-Sinzheimer-Straße 16, 60437 Frankfurt
- PRIGGE, Wolfgang-Ulrich, Dr. rer. soc., Hochschuldozent, *Soziologie*, SB II, Tel. 39-34 38, Sprechst. n. V. Privat: Rupt-sur-Moselle-Straße 18, 55271 Stackeden-Elsheim, Tel. (0 61 36) 77 54
- SCHMIED, Gerhard, Dr. phil., Akad. Direktor, *Soziologie*, SB II 04-533, Tel. 39-27 97, Sprechstd. Do 13-14. Privat: Berliner Ring 60, 68519 Viernheim, Tel. (0 62 04) 7 84 48
- VOSSEL, Gerhard, Dr. rer. nat., Dipl.-Psych., *Psychologie*, Staudingerweg 9, 02-617, Tel.

39-28 97. Privat: Beethovenstraße 25, 55130 Mainz

Privatdozent

DRECHSEL, Paul, Dr. phil., M.A., *Ethnologie*, Institut für Ethnologie und Afrika-Studien, Forum 6, Tel. 39-27 98

JÄCKEL, Michael, Dr. phil., *Soziologie*, SB II 04-313, Tel. 39-47 05, Sprechstd. Mo 14-16. Privat: Moselstr. 41, 55262 Heidesheim

Wissenschaftliche Assistenten

BERGMANN, Hans-Jürgen, Dr. rer. nat., Dipl.-Psych., *Psychologie*, Staudingerweg 9, 02-127, Tel. 39-27 95. Privat: Friedenstr. 11a, 55270 Schwabenheim, Tel. (0 61 30) 81 51

FRANKE, Thomas W., Dr. phil., Dipl.-Psych., *Psychologie*, Staudingerweg 9, 03-219, Tel. 39-24 42. Privat: Taurusstraße 11, 55118 Mainz

JÄCKEL, Michael, PD Dr. phil., *Soziologie*, SB II 04-313, Tel. 39-47 05, Sprechstd. Mo 14-16. Privat: Moselstraße 41, 55262 Heidesheim

THOMAS, Joachim, Dr. phil., Dipl.-Psych., *Psychologie*, Staudingerweg 9, 03-127, Tel. 39-37 06. Privat: An der Weidemühle 5, 55585 Norheim, Tel. (0 67 1) 3 46 19

ZIMMER, Heinz, Dr. rer. nat., Dipl.-Psych., *Psychologie*, Staudingerweg 9, 02-615, Tel. 39-37 03. Privat: Karl-Zörgiebel-Straße 6, 55128 Mainz

Hochschulassistent

WINKLER, Jürgen, Dr. phil., *Politikwissenschaft*, SB II 05-141, Tel. 39-54 77, Sprechstd. Mi 14-16. Privat: Schleiergewann 7, 55246 Mainz

Wissenschaftliche Mitarbeiterinnen und Mitarbeiter

BENDER, Wolfgang, Dr. phil., *Ethnologie*, Institut für Ethnologie und Afrika-Studien, Tel. 39-33 49. Privat: Luxemburgplatz 3, 65185 Wiesbaden, Tel. (06 11) 37 61 63

BLANK, Christl, Dr. phil., *Politikwissenschaft*, SB II 05-153, Tel. 39-29 95, Sprechstd. Mo 10-12, Do 11-12 u. n. V. Privat: Heddesheimer Weg 2, 55270 Essenheim, Tel. (0 61 36) 8 83 48

BRANDSTETTER, Anna-Maria, Dr. phil., M.A., Akad. Rätin, *Ethnologie*, Institut für Ethnologie und Afrika-Studien, Tel. 39-28 70. Privat: Laurentiusstraße 34, 55129 Mainz, Tel. (0 61 36) 4 63 93

BREUER, Marianne, M.A., *Politikwissenschaft*, SB II 05-131, Tel. 39-34 50, Sprechstd. wird

durch Aushang bekanntgegeben. Privat: Neuhofer Straße 37, 69151 Neckargemünd-Dilsberg, Tel. (0 62 23) 18 07

BRUIN, Judith de, Dipl.-Psych., *Psychologie*, Staudingerweg 9, 02-334, Tel. 39-37 08. Privat: Wallaustr. 77, 55118 Mainz

DASCHMANN, Gregor, M.A., *Publizistikwissenschaft*, SB II 01-433, Tel. 39-32 09. Privat: Am Gonsenheimer Spieß 8, 55122 Mainz, Tel. 38 27 42

DAVIA, Gregg Alan, M.A., Wiss. Ang., *Politikwissenschaft*, SB II 05-341, Tel. 39-37 81, [Davias@goofy.zdv.uni-mainz.de], Sprechstd. Mi 14-15

DEHNHARD, Barbara, M.A., *Afrikanische Philologie*, Institut für Ethnologie und Afrika-Studien, Tel. 39-24 14. Privat: Dagobertstraße 11, 55116 Mainz, Tel. 23 57 22

DIETZ-LENSEN, Matthias, M.A., *Ethnologie*, Institut für Ethnologie und Afrika-Studien, Tel. 39-33 49. Privat: Gemeindehohl 22, 55127 Mainz, Tel. 47 74 43

DOSCH, Jörn, M.A., *Politikwissenschaft*, SB II 05-633, Tel. 39-59 47, Sprechstd. Mi 14-15. Privat: Birkenweg 4, 56412 Niederelbert, Tel. (0 26 02) 48 50, Fax (0 26 02) 97 02 37

DRECHSEL, Paul, PD Dr. phil., M.A., *Ethnologie*, Institut für Ethnologie und Afrika-Studien, Tel. 39-27 98. Privat: Eichendorffstr. 22, 56179 Valendar, Tel. (02 61) 6 30 90

EGLOFF, Boris, Dipl.-Psych., *Psychologie*, Staudingerweg 9, 02-232, Tel. 39-24 85. Privat: Max-Planck-Straße 59, 55124 Mainz

EHMIG, Simone Christine, M.A., *Publizistikwissenschaft*, SB II 01-441, Tel. 39-21 76. Privat: An der Riegelspforte 9, 55128 Mainz, Tel. 36 18 91

ENGESSER, Evelyn, M.A., *Publizistikwissenschaft*, SB II 01-527, Tel. 39-42 90

FAUST, Jörg, Dipl.-Kfm., *Politikwissenschaft*, SB II 05-641, Tel. 39-33 89, Sprechstd. Do 14-16. Privat: Am Gonsenheimer Spieß 47, 55122 Mainz, Tel. 37 15 90

GEHRING, Uwe W., Dipl.-Pol., *Politikwissenschaft*, SB II 05-143, Tel. 39-54 85, Sprechstd. Mo 15-17. Privat: Autunstr. 5, 55218 Ingelheim, Tel. (0 61 32) 13 62

GIEHLE, Sabine, Dr. phil., *Politikwissenschaft*, SB II 05-131, Tel. 39-34 50, Sprechstd. Mi 16-17. Privat: Agrippastr. 25b, 55131 Mainz

GOTTOWIK, Volker, *Ethnologie*, Institut für Ethnologie und Afrika-Studien, Tel. 39-33 49. Privat: Musikantenweg 20, 60316 Frankfurt/M., Tel. (0 69) 49 88 36

- HARTMANN, Thomas, Dr. phil., *Publizistikwissenschaft/ Journalistik*, Alte Universitätsstraße 17 (Domus universitatis), Tel. 39-93 03. Privat: Laubestr. 20, 60594 Frankfurt/Main, Tel. (0 69) 61 18 31
- HENNEBERGER, Anton, Dipl.-Psych., *Psychologie*, Staudingerweg 9, 03-131, Tel. 39-22 45. Privat: Dahlienweg 26, 55126 Mainz
- HENNEN, Manfred, apl.-Prof., Dr. phil., Dipl.-Volkswirt, Akad. Direktor, *Soziologie*, Tel. 39-54 24/23 83, Sprechstd. n. V. Privat: Auf der Leimkaut 1, 65321 Heidenrod/Martenroth, Tel. (0 67 72) 67 91
- HERZER, Manfred, Dr. phil., M.A., *Soziologie*, SB II 04-455, Tel. 39-32 06, Sprechstd. Mo 16-17
- HILDEBRANDT, Hans-Jürgen, Dr. habil., M.A., *Ethnologie*, Institut für Ethnologie und Afrika-Studien, Tel. 39-59 33. Privat: Hauptstraße 18, 55283 Nierstein, Tel. (0 61 33) 6 12 47
- HOCK, Michael, Dr. phil., Dipl.-Psych., Akad. Rat, *Psychologie*, Staudingerweg 9, 02-223, Tel. 39-27 94. Privat: Wackernheimer Weg 7, 55262 Heidesheim
- HUGO, Roland, Dipl.-Psych., *Psychologie*, Staudingerweg 9, 02-219, Tel. 39-26 83. Privat: Am Gonsenheimer Spieß 67, 55122 Mainz
- INHETVEEN, Katharina, M.A., *Soziologie*, SB II 04-443, Tel. 39-38 33, Sprechstd. Do 14-15
- JEBENS, Holger, Dr. phil., M.A., *Ethnologie*, Institut für Ethnologie und Afrika-Studien, Tel. 39-33 49. Privat: Zeppelinstraße 94, 13583 Berlin, Tel. (0 30) 3 72 71 45
- JECK, Stephan, Dipl.-Psych., *Psychologie*, Staudingerweg 9, 02-132, Tel. 39-32 20. Privat: Am Kirchborn 17-19, 55126 Mainz
- JURIS, Michael, Dr. rer. nat., Dipl.-Psych., Akad. Oberrat, *Psychologie*, Staudingerweg 9, 02-133, Tel. 39-26 22/51 23. Privat: Liebfrauenplatz 2, 55116 Mainz
- KLEIN, Markus, M.A., Institut für Politikwissenschaft, SB II 05-133, Tel. 39-47 88, Sprechstd. Fr 10-11. Privat: Langgasse 23, 55130 Mainz, Tel. 8 16 48
- KLEIN, Ulrike, M.A., *Politikwissenschaft*, SB II 05-323, Tel. 39-56 37
- KRÄSSIG, Hans Christoph, Dipl.-Psych., *Psychologie für Pädagogen*, Staudingerweg 9, 05-129, Tel. 39-30 95. Privat: Wallaustraße 82, 55118 Mainz
- LAMP, Erich, Dr. phil., Akad. Rat, *Publizistikwissenschaft*, SB II 01-434, Tel. 39-57 63. Privat: Küferweg 80, 55128 Mainz, Tel. 33 89 15
- LAUTH, Hans-Joachim, Dr. phil., Wiss. Ang., Institut für Politikwissenschaft, SB II 05-453, Tel. 39-55 72. Privat: Südring 297, 55128 Mainz
- LINDNER, Inge, Dipl.-Psych., *Psychologie*, Staudingerweg 9, 02-621, Tel. 39-41 45. Privat: Hainertrift 20, 63303 Dreieich-Buchsschlag
- LOFINK, Harald, Dr. phil., Wiss. Ang., *Soziologie*, SB II 04-433, Tel. 39-47 92, Sprechstd. Fr 10-11. Privat: Färberweg 21, 55128 Mainz, Tel. 36 56 76
- MAREL, Klaus, Dr. phil., Dipl.-Sozialwissenschaftler, Wiss. Ang., *Soziologie*, SB II 04-323, Tel. 39-24 41, Sprechstd. Do 10-12. Privat: Büttengeweg 5, 55270 Essenheim, Tel. (0 61 36) 8 98 46
- MARTIN, Mike, Dr. phil., Dipl.-Psych., *Psychologie*, Staudingerweg 9, 03-129, Tel. 39-46 20. Privat: Kaiser-Karl-Ring 32, 55118 Mainz
- MARWEHE, Frauke, M.A., *Soziologie*, Institut für Soziologie, SB II 04. Privat: Bertramstr. 20, 60320 Frankfurt
- MUSZINSKI, Heinzarnold, M.A., Wiss. Ang., *Ethnologie*, Institut für Ethnologie und Afrika-Studien, R 00-650, Tel. 39-27 98/28 70, Sprechstd. n. d. Lehrveranst. u. n. V. Privat: Am Gonsenheimer Spieß 16, 55122 Mainz, Tel. 38 16 47
- NEUBERT, Dieter, Dr. habil., *Kultur und Gesellschaft Afrikas*, Institut für Ethnologie und Afrika-Studien, Tel. 39-59 33. Privat: Astheimer Weg 31, 55130 Mainz, Tel. 8 70 74, Fax 88 16 77
- PEISER, Wolfram, Dr., *Publizistikwissenschaft*, SB II 00-331, Tel. 39-56 38. Privat: Draiser Str. 94, 55128 Mainz, Tel. 36 81 17
- REUSTER-JAHN, Uta, *Afrikanische Philologie*, Institut für Ethnologie und Afrika-Studien, Tel. 39-24 14. Privat: Annemarie-Goßmann-Straße 84, 65207 Wiesbaden, Tel. (06 11) 50 87 65
- SCHAFFNER, Paul, Dr. phil., Dipl.-Psych., Akad. Oberrat, *Psychologie*, Staudingerweg 9, 03-231, Tel. 39-44 03
- SCHILD, Ulla, Dr. phil., M.A., Wiss. Ang., *Ethnologie*, Institut für Ethnologie und Afrika-Studien, R 00-623, Tel. 39-59 33, Sprechstd. n. d. Lehrveranst. Privat: Am Schinnergraben 86, 55129 Mainz, Tel. 59 38 28
- SCHINZEL, Ilona, Dipl.-Psych., *Psychologie*, Staudingerweg 9, 02-628, Tel. 39-46 32. Privat: Alleestr. 14, 65812 Bad Soden/Ts.
- SCHMID, Sigrun, M.A., *Publizistikwissenschaft*, SB II 01-641, Tel. 39-37 48. Privat: Nackstraße 16, 55118 Mainz, Tel. 61 84 42
- SCHMIDT, Bettina, M.A., *Ethnologie*, Institut für Ethnologie und Afrika-Studien, Tel. 39-27 98.

- Privat: c/o Inge Koch, Robert-Koch-Str. 37, 56179 Vallendar
- SCHMIDT, Dagmar, M.A., *Publizistikwissenschaft*, SB II 01-643, Tel. 39-29 00
- SCHMIED, Gerhard, Dr. phil. (apl. Prof.), Akad. Direktor, *Soziologie*, SB II 04-533, Tel. 39-27 97, Sprechstd. Do 13-14. Privat: Berliner Ring 60, 68519 Viernheim, Tel. (0 62 04) 7 84 48
- SCHMITT, Annette, M.A., *Politikwissenschaft*, SB II 05-131, Tel. 39-34 50, Sprechstd. Mo 16-17. Privat: Sattlerweg 5, 55128 Mainz
- SCHRÖTER, Susanne, Dr. phil. M.A., *Ethnologie*, Institut für Ethnologie und Afrika-Studien, Tel. 39-27 98. Privat: Aarstr. 40, 65195 Wiesbaden, Tel. (06 11) 9 45 05 97
- SCHUMANN, Siegfried, Dr. phil., *Politikwissenschaft*, SB II 05-151, Tel. 39-54 78, Sprechstd. Di 16.30-17.30. Privat: Langgasse 34, 55234 Bechtolsheim, Tel. (0 67 33) 87 95
- SCHWARZ, Cornelia, Dr. *Publizistikwissenschaft*, SB II 00-641, Tel. 39-52 62, Sprechstd. Di 11-12
- SCHWENK, Otto G., Dipl.-Soz., *Soziologie*, SB II 04-441, Tel. 39-54 35, Sprechstd. Di 12-13. Privat: Karl-Zörgiebel-Str. 14, 55128 Mainz, Tel. 36 53 85
- SLANGEN, Kerstin, Dr. Dipl.-Psych., *Psychologie*, Staudingerweg 9, 02-121, Tel. 39-28 89. Privat: Zörgiebelstr. 14, 55128 Mainz
- SMOLNIK, Ulrike, Dipl.-Psych., *Psychologie*, Staudingerweg 9, 05-127, Tel. 39-28 89. Privat: Friedrichstr. 4, 55246 Mainz-Kostheim
- STREIT, Reinhold, Dr. Dipl.-Psych., *Psychologie*, Staudingerweg 9, 02-429, Tel. 39-51 25. Privat: Am Mühlbach 24, 55128 Mainz
- SUDEK, Rolf, Dr. phil., Dipl.-Sozialwissensch., Wiss. Ang., *Soziologie*, SB II 04-333, Tel. 39-31 55, Sprechstd. Do 10-12. Privat: Theodor-Fliedner-Str. 23, 55218 Ingelheim, Tel. (0 61 32) 8 69 02
- THIÉRY, Peter, M.A., *Politikwissenschaft*, SB II 05-441, Tel. 39-55 68
- WEINS, Cornelia, M.A., Institut für Politikwissenschaft, SB II 05-144, Tel. 39-37 82, Sprechstd. Do 15-16
- WIEDEKIND, Anke, Dipl.-Psych., *Psychologie*, Staudingerweg 9, 02-325, Tel. 39-46 25. Privat: Holunderweg 21, 55118 Mainz
- ZINK, Thomas, Dipl.-Psych., *Psychologie*, Staudingerweg 9, 05-133, Tel. 39-31 04. Privat: Hilgenfeldweg 6, 07743 Jena

Nichtbedienstete Lehrkräfte und Lehrbeauftragte

Honorarprofessoren

- DAUER, Alfons M., Dr. phil. (emeritiert), Prof. an der Hochschule für Musik und darstellende Kunst, *Ethnologie, insbesondere Musikethnologie*, Institut für Ethnologie und Afrika-Studien, Tel. 39-27 98. Privat: Brandhofgasse 19, A-8010 Graz, Tel. (00 43-3 16) 3 20 53
- FISCHER, Per, Dr. phil., Botschafter a.D., *Politikwissenschaft*, Institut für Politikwissenschaft, SB II 05-433, Tel. 39-38 70, Sprechstd. n. tel. V. Privat: Poppelsdorfer Allee 66, 53115 Bonn, Tel. (02 28) 65 59 39
- SCHUBNELL, Hermann, Dr. rer. pol., *Soziologie, Bevölkerungswissenschaft*. Privat: Steinhalde 36, 79117 Freiburg-Ebnet, Tel. (07 61) 6 52 20
- STEINER, Tilman, Dr. Ass. jur. *Publizistik/Journalistik*, Alte Universitätsstr. 17 (Domus universitatis), Tel. 39-93 00

Lehrbeauftragte

- ACHMED-BECKER, Yahaya, *Afrikanische Philologie*, Institut für Ethnologie und Afrikastudien, Tel. 39-24 14. Privat: Händelstr. 81B, 64291 Darmstadt, Tel. (0 61 50) 8 36 57

- ALTMAYER-BAUMANN, Sabine, M.A., *Soziologie*, Institut für Soziologie. Privat: Ringstraße 30, 55543 Bad Kreuznach
- ARNOLD, Bernd-Peter, *Hörfunk*, Institut für Publizistik
- ARZHEIMER, Kai, M.A., *Politikwissenschaft*, SB II 05-133, Tel. 39-47 88, Sprechstd. im Anschl. an das Sem. Privat: Am Sonnigen Hang 23, App. B 58, 55127 Mainz
- BECKER-BURNICKI, Karin, Dipl.-Psych., *Psychologie*
- BENECKE, Margit, *Hörfunk, Publizistik/Journalistik*
- BUCHHOLZ, Axel, *Hörfunk, Publizistik/Journalistik*
- BÜLOW, Ulrich, *Öffentlichkeitsarbeit*, Institut für Publizistik
- CARRERAS, Sandra, Institut für Politikwissenschaft
- CROISSANT, Aurel, M.A., *Politikwissenschaft*, SB II 05-442, Tel. 39-55 41
- CZERNIK-SCHILD, Godehard, *Ethnologie*, Institut für Ethnologie und Afrika-Studien, Tel. 39-59 33. Privat: Am Schinnergraben 86, 55129 Mainz, Tel. 9 38 28
- DEXHEIMER, Hermann, *Redaktionsmanagement, Publizistik/Journalistik*

- DONNERSTAG, Joachim, *Presse*, Institut für Publizistik
- EPS, Peter, M.A., Institut für Publizistik
- ESCHENAUER, Barbara, Dr., *Medienpädagogik*, Institut für Publizistik
- FÄHNDRICH, Winfried, Dr. phil., Dipl.-Psych., *Statistik*, Institut für Publizistik. Privat: Veilchenweg 13, 55126 Mainz, Tel. 47 32 17
- FLAMM, Traugott, Dr. phil., *Indonesische Philologie*, Institut für Ethnologie und Afrika-Studien, Tel. 39-27 98. Privat: Weimarer Str. 15, 65191 Wiesbaden, Tel. (06 11) 50 91 05
- FRIEDRICH, Peter, Dr. phil., *Psychologie*
- FRITZEN, Michael, Dr. phil., *Presse*, Institut für Publizistik/Journalistenausbildung
- FRÜHAUF, Hermann, *Presse*, Institut für Publizistik
- GAUDE, Bernhard, Dr. phil., Institut für Politikwissenschaft. Privat: Forsterstraße 9a, 55118 Mainz, Tel. 37 73 10
- GEIDER, Thomas, Dr. phil., M.A., *Afrikanische Philologie*, Institut für Ethnologie und Afrika-Studien, Tel. 39-24 14. Privat: Holzgasse 7-11, 50676 Köln, Tel. (02 21) 24 29 77
- GRÄSSLE, Inge, Dr. phil., *Politikwissenschaft*
- HAAS, Matthias, M.A., Institut für Politikwissenschaft, Tel. 39-21 50. Privat: Banaterstr. 43, 70825 Korntal-Münchingen
- HABERER, Annonciata, *Afrikanische Philologie*, Institut für Ethnologie und Afrika-Studien, Tel. 39-24 14. Privat: Hegelstr. 51, 55122 Mainz, Tel. 3 11 56
- HARTUNG, Uwe, M.A., SB II 02-631, Tel. 39-26 77. Privat: Markt 33, 55116 Mainz
- HAUCK, Gerhard, Dr. phil. (apl. Prof.), *Ethnologie*, Institut für Ethnologie und Afrika-Studien, Tel. 39-28 70. Privat: Colmarer Straße 88, 76829 Landau, Tel. (0 63 41) 3 15 50
- HEINRICHS, Hans-Jürgen, Dr. phil., *Ethnologie*, Institut für Ethnologie und Afrika-Studien, Tel. 39-27 98. Privat: Bäckerweg 32, 60316 Frankfurt, Tel. (0 69) 44 60 85
- HEISIG, Alfred, Lt. Min. Rat, Landtag Rheinland-Pfalz, 55116 Mainz, Tel. 20-82 24
- HERRLICH, Jutta, Dr. med., *Psychologie*
- HUSMANN, Rolf, Dr. phil., *Ethnologie*, Institut für Ethnologie und Afrika-Studien, Tel. 39-27 98. Privat: Charlottenburgerstr. 11e, 37085 Göttingen, Fax (05 51) 7 90 65 46
- IMHOF, Christiane, M.A., Institut für Publizistik
- KURZ-GIESELER, Stephan, Institut für Politikwissenschaft. Privat: Lenauweg 4, 55127 Mainz, Tel. 7 23 50
- LANGE, Thorsten, M.A., Institut für Politikwissenschaft. Privat: Volckmarstr. 16, 67547 Worms
- LENNERT, Gernot, Dr. phil., Institut für Politikwissenschaft, Tel. 39-27 28. Privat: Ernst-Reuter-Str. 38, 55130 Mainz, Tel. 88 19 03
- LEONARD, Joachim, Dr. phil., Dipl.-Psych., *Psychologie*
- MANDRELLA, Eckhard, *Politikwissenschaft*, Institut für Politikwissenschaft, Studium generale, Tel. 39-26 60. Privat: Münsterstr. 8, 55116 Mainz, Tel. 9 91 78
- MARZI, Hiltrud, Dr. phil., *Ethnologie*, Institut für Ethnologie und Afrika-Studien, Tel. 39-27 98. Privat: Josef Traxel Weg 2, 55128 Mainz, Tel. 36 50 11
- MÜLLER, Doris, Dipl.-Math., *Psychologische Methodenlehre, EDV*, Zentrum für Datenverarbeitung, Tel. 39-28 24
- MÜLLERLEILE, Christoph, Dr. phil., Abtlg.-Leiter f. priv. Förderer beim WWF Deutschland, Frankfurt
- NEANDER, Joachim, *Publizistik/Journalistik*
- NILGES, Paul, Dipl.-Psych., *Psychologie*
- NOWAK, Werner, Dr. rer. pol., *Politikwissenschaft*, Institut für Politikwissenschaft, Tel. (06 11) 75 21 50. Privat: Ostpreußenstr. 34a, 65207 Wiesbaden, Tel. (06 11) 54 11 98
- OEHLER, Regina, Dr. rer. nat., *Publizistik/Journalistik*, Alte Universitätsstr. 17 (Domus universitatis)
- OPITZ, Gerhard, *Hörfunk*, Institut für Publizistik
- OSINUBI, Taiwo Adetunji, *Afrikanische Philologie*, Institut für Ethnologie und Afrika-Studien, Tel. 39-24 14. Privat: Max-Hufschmidt-Str. 17/3328, 55130 Mainz
- PASCH, Helma, Dr. phil., *Afrikanische Philologie*, Institut für Ethnologie und Afrika-Studien, Tel. 39-24 14. Privat: Arminstraße 42, 50825 Köln, Tel. (02 21) 5 50 42 67
- RAAB, Gerhard, Dipl.-Psych., *Psychologie*
- SACKEY, Chrys Kwesi, Dr. phil., M. A., *Ethnologie*, Institut für Ethnologie und Afrika-Studien, Tel. 39-27 98. Privat: Ludwigstr. 6, 50999 Köln, Tel. (0 22 36) 6 52 73
- SCHÄFER-HOHMANN, Maria, Dr. phil., Dipl.-Psych., *Psychologie*
- SCHMUCK, Otto, Dr. phil., Institut für Politikwissenschaft, Tel. 39-21 50. Privat: Carlo-Schmid-Straße 3, 53604 Bad Honnef
- SCHWARZ, Georg, Dr. rer. pol., *Politikwissenschaft*, Institut für Politikwissenschaft, Tel. 16 42 66. Privat: Mainzer Str. 27, 55278 Mommheim, Tel. (0 61 38) 12 34

- SEILER-DIETRICH, Almut, *Ethnologie*, Institut für Ethnologie und Afrika-Studien, Tel. 39- 27 98. Privat: Margarethenstr. 25, 64625 Bensheim-Auerbach, Tel. (0 62 51) 7 74 20
- SIMON, Thomas, M.A., *Politikwissenschaft*. Privat: Am Fort Weisenau 48, 55130 Mainz, Tel. 83 33 90
- STEINBORN, Dieter, Dr. rer. pol., Dipl.-Volkswirt, Institut für Soziologie. Privat: Landwehrstr. 10a, 65205 Wiesbaden, Tel. (0 61 22) 5 29 94
- STREIT, Achim, *Fernsehen*, Institut für Publizistik
- TALANGA, Nsanda José, *Afrikanische Philologie*, Institut für Ethnologie und Afrika-Studien, Tel. 39-24 14. Privat: Auf der Langen Lein 36, 55120 Mainz, Tel. 68 58 62
- THIMM, Andreas, M.A., *Politikwissenschaft*, Institut für Politikwissenschaft, Tel. 39-26 60. Privat: An der Klosterhecke 55, 55130 Mainz, Tel. 88 11 75
- WISMAR, Matthias, Dr. phil., Institut für Politikwissenschaft, Tel. 39-21 50. Privat: Ingolstädter Str. 19, 60316 Frankfurt, Tel. (0 69) 4 90 90 49
- VELDEN, Manfred, Prof., Dr. rer. nat., *Psychologie*

- VRIES, Eike de, M.A., *Ethnologie*, Institut für Ethnologie und Afrika-Studien, Tel. 39-27 98. Privat: Lindengasse 1, 55120 Mainz, Tel. 68 02 47
- WERNER, Konstanze, Dipl.-Volkswirtin, *Fernsehen*, Institut für Publizistik
- WITTSTOCK, Alfred, Dr. phil., Institut für Politikwissenschaft. Privat: An der Krimm 15, 55124 Mainz, Tel. 68 02 83
- ZIMMERLING, Ruth, Dr. phil., Institut für Politikwissenschaft, Tel. 39-21 50. Privat: am Gonsenheimer Spieß 8, 55122 Mainz, Tel. 38 44 72

Nichtbedienstete Professoren

- GHEORGHIU, Vladimir, Dr. phil. (beurlaubt), *Psychologie*
- PÜTZ, Arnold, Prof., Dr., *Psychologie*, Fachhochschule für Sozialwesen, Saarbrücken
- THIEL, Josef Franz, Dr. phil., Direktor des Museums für Völkerkunde, *Ethnologie*, Tel. 39-28 70. Privat: Schaumainkai 29, 60594 Frankfurt, Tel. (0 69) 2 12 53 91

Lehrveranstaltungen

Politikwissenschaft/Sozialkunde

- Einführungsveranstaltung für Studienanfänger, Fach- und Hochschulortwechsler
U. Druwe
Di, 22. Oktober 1996, 14-16 — N 1

Vorlesungen

- 001 Die Verfassung der Bundesrepublik Deutschland - Einführung und Überblick [2-std.]
H. Buchheim
Di 16-18 — P 5
- 002 Einführung in die Politikwissenschaft [2-std.]
U. Druwe
Di 10-12 — N 1
- 003 Einführung in das Politische System der Bundesrepublik Deutschland [2-std.]
J. W. Falter
Di 18-20 — P 3
- 004 Die Europäische Union unter vielfältigem Entscheidungsdruck [1-std.]
P. Fischer
Mi 11-12 — Forum, Hs 13
Beginn erst am 4.12.1996

- 005 Lateinamerika im 16. Jahrhundert [1-std.]
E. Garzón Valdés
Di 16-17 — P 12
- 006 Wirtschaft und Gesellschaft [2-std.]
W. Merkel
Mi 10-12 — Forum Hs 8
- 007 Staat und Gesellschaft in Lateinamerika [2-std.]
M. Mols
Z. u. O. n. V.

Proseminare

- 008 Einführung in die Politikwissenschaft (in 6 Parallelkursen) [2-std.]
- Kurs A
J. Dosch
Mo 10-12 — SB II 05-132
 - Kurs B
J. Dosch
Do 14-16 — SB II 05-132
 - Kurs C
W. Muno
Di 18-20 — SB II 03-153

- Kurs D
J. Winkler
Do 8.30-10 — SB II 05-132
- Kurs E
R. Zimmerling
Mi 10-12 — SB II 05-432
- Kurs F
R. Zimmerling
Mi 12-14 — SB II 05-432

Seminare im Grundstudium

- 009 Statistik und Methoden der empirischen Sozialforschung
(in 3 Parallelkursen) [4-std.]
- Kurs A
K. Arzheimer
Mi 14-16, Fr 8.30-10 — SB II 05-132
 - Kurs B
U. Gehring
Mo 12-14 — SB II 05-432
Mo 14-16 — P 10
 - Kurs C
M. Klein
Mo 8.30-10, Fr 8.30-10 — SB II 05-432
 - Kurs D
S. Schumann
Di 18 s.t.-19.30, Do 12 s.t.-13.30 — O. n. V
- 010 Das politische System der Bundesrepublik Deutschland
(in 6 Parallelkursen) [2-std.]
- Kurs A
B. Hassemer
Di 19.30 s.t.-21 — SB II 05-132
 - Kurs B
G. Lennert
Fr 12-14 — SB II 05-432
 - Kurs C
A. Schmitt
Mo 14-16 — SB II 05-132
 - Kurs D
C. Weins
Mo 12-14 — SB II 05-132
 - Kurs E
J. Winkler
Mi 8.30-10 — SB II 05-432
 - Kurs F
J. Winkler
Mi 16-18 — SB II 05-132
- 011 Moderne Politische Theorie
(in 5 Parallelkursen) [2-std.]
- Kurs A
U. Druwe
Do 12-14 — SB II 05-132
- Kurs B
G. A. Davia
Di 12.30-14 — SB II 05-132
 - Kurs C
G. A. Davia
Di 16-17.30 — P 13
 - Kurs D
T. Lange
Di 10-12 — SB II 05-132
 - Kurs E
A. Schmitt
Mo 10-12 — SB II 05-432
- 012 Vergleichende Regierungslehre
(in 5 Parallelkursen) [2-std.]
- Kurs A
A. Croissant
Do 12-14 — SB II 05-132
 - Kurs B
E. Garzón Valdés
Di 12-14 — SB II 03-436
 - Kurs C
H.-J. Lauth
Fr 10-12 — SB II 05-432
 - Kurs D
C. Wagner
Do 8-10 — SB II 05-432
 - Kurs E
C. Wagner
Do 10-12 — SB II 05-432
- 013 Internationale Beziehungen
(in 5 Parallelkursen) [2-std.]
- Kurs A
J. Faust
Mo 14-16 — SB II 05-432
 - Kurs B
G. Lennert
Fr 14-16 — SB II 05-432
 - Kurs C
N. N.
Z. u. O. n. V.
 - Kurs D
O. Schmuck
Di 19-21 — P 109 a
 - Kurs E
P. Thiery
Di 12-14 — SB II 05-432
- 014 Wirtschaft und Gesellschaft
(in 5 Parallelkursen) [2-std.]
- Kurs A
W. Nowak
Mo 18 s.t.-19.30 — P 203
 - Kurs B
A. Thimm
Mo 11-13 — O. n. V.

- Kurs C
C. Wagner
Mi 8-10 — SB II 05-132
- Kurs D
C. Wagner
Mi 10-12 — SB II 05-132
- Kurs E
M. Wismar
Fr 10-12 — SB II 05-132

Übergreifende Veranstaltungen für Grund- und Hauptstudium

Für alle Studierende im Grundstudium und im Hauptstudium, die den Grundkurs »Statistik und Methoden der empirischen Sozialforschung« erfolgreich absolviert haben:

- 015 Statistik und Methoden der empirischen Sozialforschung. Aufbaukurs II [2-std.]
S. Schumann
Do 14.30-16 — SB II 03-134

Seminare im Hauptstudium

- 016 Rationale Politik und die Besonderheiten rationalen Handelns [2-std.]
H. Buchheim
Di 18 s.t.-19.30 — P 7
- 017 Machiavellis Schriften »Der Fürst« und »Diskurs über die Erste Dekade des T. Livius« [2-std.]
H. Buchheim
Mi 8 s.t.-9.30 — P 13
- 018 Seminar zur Vorlesung: »Die Verfassung der Bundesrepublik Deutschland« [2-std.]
H. Buchheim
Mi 9.30-11 — P 102
- 019 Klassiker der Politischen Ideengeschichte [2-std.]
U. Druwe
Di 14-16 — SB II 05-132
- 020 Konzepte der (vergleichenden) Policyanalyse [2-std.]
U. Druwe
Mi 12-14 — SB II 05-132
- 021 Projektseminar: Die Massenbasis des Nationalsozialismus [4-std.]
J. W. Falter
Do 16-20 — SB II 05-132
- 022 Seminar zur Vorlesung: Die Europäische Union unter vielfältigem Entscheidungsdruck [2-std.]
P. Fischer
Mi 14-16 — SB II 05-432
Beginn: am 4.12.96
Kompaktseminar zur Einführung (obligatorisch): Freitag, 6.12.96, 15-18, Samstag 7.12.1996, 9-12, Raum SB II 05-132
- 023 Der Stand der Vorbereitung der europäischen Währungsunion [2-std.]
B. Gaude
Do 18 s.t.-19.30 — SB II 03-134
- 024 Literatur und Politik in Lateinamerika. Politische Romane der zweiten Hälfte des 20. Jahrhunderts. [2-std.]
E. Garzón Valdés
Di 14-16 — P 201
- 025 Probleme von Armut und Entwicklung [2-std.]
E. Garzón Valdés
Di 18-20 — SB II 05-432
- 026 Die politische Theorie Hannah Arendts [2-std.]
S. Giehle
Fr 12-14 — SB II 05-132
- 027 Strategien zur Verwaltungsmodernisierung [2-std.]
A. Heisig
Mi 18-20 — SB II 05-432
- 028 Der Gemeinwohlbegriff als Problem der pluralistischen Gesellschaft [2-std.]
E. Mandrella
Do 16-18 — SB II 05-432
- 029 Umbau oder Abbau? Die Wohlfahrtsstaaten Schwedens, Deutschlands und der USA im Vergleich. [2-std.]
W. Merkel
Mi 16-18 — SB II 05-432
- 030 Legitimität als zentrale politische Kategorie [2-std.]
W. Merkel
Do 10-12 — SB II 05-132
- 031 Neuere Theorieansätze zur internationalen Politik [2-std.]
M. Mols
Mo 16-18 — SB II 05-432
- 032 Demokratievorstellungen und Demokratietheorie in ausgewählten asiatischen Ländern [2-std.]
M. Mols
Mo 18-20 — SB II 05-432

- 033 Die USA und Asien: Partnerschaft oder Rivalität? [2-std.]
M. Mols
 Di 10-12 — SB II 05-432
- 034 Empirisches Projekt - Skalenkonstruktion [2-std.]
S. Schumann
 Mo 16-18 — SB II 05-132
- 035 »Faktor vier« in der Landespolitik [2-std.]
G. Schwarz
 Di 16-18 — SB II 05-432
- 036 Die Neue Politik [2-std.]
J. Winkler
 Mi 10-12 — SB II 03-444
- 037 Israel und die Shoa - Politik und Erinnern [2-std.]
A. Wittstock
 Di 16-18 — SB II 05-132

Kolloquium

- 038 Examenskolloquium für Magistranden und Doktoranden [2-std.]
J. W. Falter
 Mo 18-20 — SB II 05-132
- 039 Examenskolloquien für Magistranden und Doktoranden [2-std.]
W. Merkel
 Do 18-20 — SB II 05-432

Übungen

- 040 Didaktik des Sozialkundeunterrichts [2-std.]
S. Kurz-Gieseler
 Fr 16-18 — SB II 05-432
- 041 Einführung in SPSS unter WINDOWS und die Grundlagen der sozialwissenschaftlichen Datenanalyse [2-std.]
D. Müller
 Mi 16-18 — PC-Raum 9a, Zentrum f. Datenverarbeitung

Soziologie

- Einführungsveranstaltung für Studienanfänger, Fach- und Hochschulortwechsler:
 Montag, 21. Oktober 1996, 9. s.t.-11 — P 11

- PG: Pflichtveranstaltung Grundstudium
 WG: Wahlpflichtveranstaltung im Grundstudium
 PH: Pflichtveranstaltung im Allgemeinen Teil des Hauptstudiums
 AH: Wahlpflichtveranstaltung im Allgemeinen Teil des Hauptstudiums
 PSH: Pflichtveranstaltung im Schwerpunkt des Hauptstudiums
 WSH: Wahlpflichtveranstaltung im Schwerpunkt des Hauptstudiums

Zu den Übungen für Anfänger im Nebenfach Soziologie ist eine Anmeldung erforderlich. Die Anmeldefrist beginnt am Mo, 15. Juli 1996 und endet am Mi, 23. Oktober 1996, 17 Uhr. Anmeldeformulare liegen im SB II, 4. Stock, im Flur vor Raum 551 (Sekretariat Prof. Hradil) aus.

Für alle anderen Veranstaltungen erfolgt keine Anmeldung. Bei einigen Übungen für Fortgeschrittene und Seminaren besteht die Möglichkeit, sich vor Beginn der Veranstaltung verbindlich für ein Referat anzumelden und so eine Teilnahme sicherzustellen. Bitte erkundigen Sie sich bei den jeweiligen Veranstaltungsleitern.

Vorlesungen

- 101 Die Gesellschaften der Europäischen Union im Vergleich [2-std.]
S. Hradil
 Mo 10-12 — P 1
- 102 Grundbegriffe der Soziologie [2-std.]
F. Landwehrmann
 Di 10-12 — P 11
- 103 Politische Soziologie: Prozesse der Interessenvermittlung [2-std.]
B. Nedelmann
 Di 14-16 — P 10
- 104 Soziologie der Arbeitsbeziehungen [2-std.]
W.-U. Prigge
 Do 13-15 — P 3

Integrierte Pflichtveranstaltung

Nur für Erstsemester im Hauptfach Soziologie. Die Teilkurse 105a - 105c werden jeweils nur im Wintersemester angeboten. Sie können nicht einzeln gewählt werden. Zusätzlich Besuch der Vorlesung 102. Es findet jeweils nur eine Veranstaltung der Teilkurse 105a-105c statt!

- 105a Grundbegriffe der Soziologie [2-std.]
F. Landwehrmann
 Di 16-18 — SB II 03-134

105b Geschichte der Soziologie [2-std.]

M. Hennen

Mo 14-16 — SB II 03-144

105c Techniken wissenschaftlichen Arbeitens und Soziologie als Beruf [2-std.]

K. Marel

Do 8.30-10 — SB II 03-444

Statistik für Soziologen

106 Statistik I (PG) (nur für Studierende im Hauptfach Soziologie) [2-std.]

D. Steinborn

Di 18-19.30 — P204

Übungen für Anfänger im Nebenfach

107 Grundbegriffe der Soziologie (in 9 Parallelkursen) [2-std.]

• Kurs A

K. Inhetveen

Do 16-18 — SB II 03-144

• Kurs B

H. Lofink

Di 8.30-10 — P7

• Kurs C

H. Lofink

Do 11.30-13 — SB II 03-153

• Kurs D

K. Marel

Mo 10-12 — SB II 03-444

• Kurs E

F. Marwehe

Di 14.30-16 — SB II 03-436

• Kurs F

G. Schmied

Di 10-11.30 — P208

• Kurs G

R. Sudek

Mo 10-12 — SB II 03-153

• Kurs H

N. N.

Mo 8.30-10 — SB II 03-153

• Kurs I

N. N.

Di 16.30-18 — SB II 03-436

Übungen für Fortgeschrittene

108 Universität: Entwicklung und Organisation (Analyse) (Soziologische Analyse einer bedeutenden sozialen Institution) (WG) [2-std.]

M. Hennen

Do 10-12 — P5

109 Jugend und Gewalt (Analyse) (Soziologische Analyse einer wichtigen sozialen Frage) [2-std.]

H. Lofink

Do 9.30-11 — P208

110 Die Arbeitswelt in Japan (Analyse) (Soziologische Analyse industrieller Gesellschaften) (WG) [2-std.]

F. Marwehe

Fr 8.30-10 — SB II 03-444

111 Soziologische Institutionenanalyse (Theorie) (Bedeutende soziologische Kontroversen) [2-std.]

B. Nedelmann

Di 17-19 — SB II 03-144

112 Einführung in die Geschichte der Soziologie (Theorie) [2-std.]

G. Schmied

Do 14-16 — SB II 03-144

113 Einführung in die Soziologie sozialer Ungleichheit (Analyse) (Soziologie der Gegenwart unter Berücksichtigung kontroverser Gesellschaftstheorien) [2-std.]

O. G. Schwenk

Di 15-17 — SB II 03-444

114 Methoden der empirischen Sozialforschung (nur für Studierende im Hauptfach Soziologie) (PG) [2-std.]

N. N.

Di 8.30-10 — SB II 03-144

115 Soziologie der Gegenwart unter Berücksichtigung kontroverser Gesellschaftstheorien (Theorie) (WG) [2-std.]

N. N.

Di 8.30-10 — SB II 03-153

116 Soziologie der Gegenwart unter Berücksichtigung kontroverser Gesellschaftstheorien (Theorie) (WG) [2-std.]

N. N.

Di 10-11.30 — SB II 03-134

Seminare

117 Problemfamilien (WSH) [2-std.]

S. Altmeyer-Baumann

Do 10-12 — SB II 03-144

118 Familie in Industrieländern (Interkulturelle Familienforschung) (WSH) [2-std.]

M. Herzer

Di 10-12 — SB II 03-144

- 119 Soziale Gerechtigkeit (Spezialprobleme der soziologischen Begriffsbildung) (AH) [2-std.]
S. Hradil
 Mo 14-16 — SB II 03-134
- 120 Migration und ethnische Differenzierung (Theorien des sozialen Wandels und Soziologie als Innovationsprozesse) (AH) [2-std.]
S. Hradil, H. Lofink
 Di 16-18 — SB II 03-153
- 121 Betriebliche Sozialpolitik (WSH) [2-std.]
F. Landwehrmann
 Mi 10-12 — SB II 03-436
- 122 Methodische Probleme von Forschungsarbeiten (AH) [2-std.]
F. Landwehrmann, M. Hennen, K. Marel, F. Marwehe, W.-U. Prigge, R. Sudek
 Z. u. O. n. V.
 Persönliche Anmeldung erforderlich
- 123 Aktuelle Gesellschaftsanalysen und -kritik ausgewählter europäischer Soziologen (Gegenwärtige Probleme der soziologischen Theorie) (AH) [2-std.]
B. Nedelmann
 Mo 16-18 — SB II 03-144
- 124 Geschichte des Industriebetriebs und der Industrie- und Betriebssoziologie (PSH) [2-std.]
W.-U. Prigge
 Do 16-18 — SB II 03-134
 Nur für Studierende im Hauptfach Soziologie
- 125 Geschichte des Industriebetriebs und der Industrie- und Betriebssoziologie [2-std.]
W.-U. Prigge
 Fr 13-15 — SB II 03-436
 Nur für Studierende im Nebenfach Soziologie
- 126 Familie und soziales Netzwerk (Familie und Gesellschaft) (WSH) [2-std.]
U. Schmidt
 Di 14-16 — SB II 03-144
- 127 Gesellschaftsdiagnosen von Ferdinand Tönnies bis Gerhard Schulze (Theorie des sozialen Wandels und Soziologie der Innovationsprozesse) (AH) [2-std.]
G. Schmied
 Di 14.30-16 — P 12
- 128 Wandel von Familie und Haushalt (Wandel der Familie) (WSH) [2-std.]
H. Voit
 Mo 16-18 — SB II 03-134

Lektürekurse

- 129 Industriesoziologische und arbeitspolitische Literatur [2-std.]
W.-U. Prigge
 Fr 10-12 — SB II 03-144
- 130 Wandel des Ansatzes und Vielfalt der Themen: Aufsätze von Niklas Luhmann in den Sammelbänden »Soziologische Aufklärung« [2-std.]
G. Schmied
 Di 11.30-13 — P 208

Kolloquien

- 131 Besprechung von soziologischen Neuerscheinungen [2-std.]
F. Landwehrmann, M. Hennen, K. Marel, F. Marwehe, W.-U. Prigge, R. Sudek
 Z. u. O. n. V.
 Pers. Anmeldung erforderlich
- 132 Lektüre aktueller Beiträge zur soziologischen Theorie aus Fachzeitschriften
B. Nedelmann
 14 tägl.: Mo 18.30-21 — SB II 04-454
 Arbeitskreis: nach persönlicher Anmeldung
- 133 Kolloquium zu Dissertationen, Magisterarbeiten und Forschungsarbeiten [2-std.]
G. Schwägler, M. Herzer
 Z. u. O. n. V.

Projekt

- 134 Empirisches Projekt [4-std.]
R. Sudek, N. N.
 Z. u. O. n. V.
 (2-semesterig, Fortsetzung im Sommersemester 1997. Nur für Studierende im Hauptfach Soziologie).

Ethnologie

- Einführungsveranstaltung für Studienanfänger, Fach- und Hochschulortwechsler
A.-M. Brandstetter
Mi, 23.10.1996, 16-18 — Becher Weg 4, Hs 13
- Vorstellung der Lehrveranstaltungen (Muppet-Show)
Di, 29.10. 1996, 11-13 — Aula-Gebäude, Audimax

A. GRUNDSTUDIUM

Vorlesungen mit Kolloquium

- 201 Einführung in die Ethnologie (E 1200)
[1-std.]
I. Strecker
Di 12-13 — Forum 7, Hs 15
- 202 Geschichte der Ethnologie I (E 1501)
[2-std.]
N. N.
Di 14-16 — Forum 7, Hs 15
- 203 Zur Geschichte der Ethnologie: Grundlagen und Problemstellungen (E 1501) [2-std.]
N. N.
Mi 13-15 — Forum 7, R 01-715

Übungen

- 204 Einführung in das wissenschaftliche Arbeiten (E 1100) [1-std.]
A.-M. Brandstetter
Mo 13-14 — Aula-Gebäude, Hs 11
- 205 Einführung in die Stilregion afrikanischer Musik (E 1300/1900/1717, A 181) [2-std.]
W. Bender
Di 13-15 — Forum 6, R 00-624
- 206 Einführung in die Ethnologie der Weltauffassung (E 1403) [2-std.]
H. Muszinski
Do 11-13 — Forum 1, Hs 13
- 207 Einführung in die Sozialethnologie (E 1401) [2-std.]
A.-M. Brandstetter
Do 16-18 — Aula-Gebäude, Hs 11
- 208 Theorien der Entwicklung und Unterentwicklung (E 1405) [2-std.]
D. Neubert
Mi 11-13 — Philosophicum, P 104

- 209 Einführung in die Afrikanistik (A 111; E 1705)
[2-std.]
B. Dehnhard
Do 9-11 — Forum 6, R 00-624

Regionalseminare

- 210 Zur ethnographischen Erschließung einer Region. Bali und Lombok (II) (E 1300/1900)
[2-std.]
V. Gottowik
Mo 14-16 — Forum 7, R 01-715
- 211 Tikopia. Zur Interpretation einer polynesischen Lebenswelt (E 1300/1900) [2-std.]
H. Marzi
Mo 9-11 — Forum 6, R 00-624
- 212 Indigene Gesellschaften im Südwesten Nordamerikas (E 1300/1900) [2-std.]
E. de Vries
Do 16-18 — Forum 6, R 00-624
- 213 »Pata Pata« - Südafrika und die Sängerin Miriam Makeba (E 1300/1900/1717, A 181)
[2-std.]
W. Bender
Mi 15-17 — Forum 6, R 00-624

Seminare

- 214 Verstehen verstehen: Einführung in die interpretative Anthropologie (E 1502) [2-std.]
V. Gottowik
Mo 11-13 — Forum 7, R 01-715
- 215 Einführung in die afrikanische Literatur: Geschichte und Probleme (E 1702, A 161)
[2-std.]
U. Schild
Fr 9-11 — Forum 6, R 00-624

B. GRUND- UND HAUPTSTUDIUM

Seminare

- 216 Ethnologie online II: Chancen und Probleme (E 1700/2100) [2-std.]
M. Dietz-Lenssen
Mo 9-11 — Forum 7, R 01-715
- 217 Bauern und Staat in Afrika (E 2115/1704)
[2-std.]
N. N.
Di 11 s.t.-12.30 — Forum 7, R 01-715
- 218 Musikakkulturation in Ghana (E 1717/2117)
[2-std.]
C. K. Sackey
14-tägl.: Mo 15-19 — Forum 6, R 00-624

Projekt

- 219 Hamar Ausstellung (E 1300/1900/2402/2301)
[4-std.]
I. Strecker
Block 1.11.-10.12.96; Z. n. V. — Ausstel-
lungsraum 1.312.00434 (Alte Mensa)

C. HAUPTSTUDIUM**Vorlesung**

- 220 Wenn die Tiere eigentlich Menschen sind. Tie-
re als Symbole für Menschen und menschliche
Eigenschaften in Afrika und im Mittelmeer-
raum (E 2103/2401; A 281) [2-std.]
J. F. Thiel
Do 14-16 — Forum 7, R 01-715

Seminare

- 221 Neuere Beiträge zur Stadtethnologie
(E 2110/2101) [2-std.]
A.-M. Brandstetter
Do 11-13 — Forum 7, R 01-715
- 222 Umwelt und nachhaltige Entwicklung (E
2102) [2-std.]
R. Stein
Z. u. O. n. V.
Kann im Diplomstudiengang Geographie als
Veranstaltung zur Wirtschaftsethnologie im
Hauptstudium anerkannt werden.
- 223 Ethnologie, Soziologie, Entwicklungspolitik.
Theorie und Praxis in der Entwicklungsfor-
schung (E 2105/2110/2115) [2-std.]
D. Neubert
Di 12.30-14 — Forum 7, R 01-715
Kann im Diplomstudiengang Geographie als
Veranstaltung zur Entwicklungssoziologie im
Hauptstudium anerkannt werden.
- 224 Strukturalismus (E 2106) [2-std.]
N. N.
Fr 11-13 — Forum 7, R 01-715
- 225 Kulturvölker und Naturvölker. Zur Kritik ein-
er abendländischen Denkfigur
(E 2106/2119/2119) [2-std.]
N. N.
Do 16-18 — Forum 7, R 01-715
- 226 Johann Jakob Bachofens Analyse des Mutter-
rechts (E 2101, 2112) [2-std.]
N. N.
14-tägl.: Mo 16-20 — Forum 7, R 01-715

Projekt

- 227 Kon-Texte zu Stephen Tyler
(E 2107/2108/2111/2117) [2-std.]
I. Strecker
Block 15.1.-15.2.97, Z. u. O. n. V.

Oberseminare

- 228 Max Webers vergleichende Religionssoziolo-
gie (E 4100) [2-std.]
N. N.
Fr 14-16 — Forum 7, R 01-715
- 229 Kulturvergleich in den Sozialwissenschaften.
Ausgewählte Probleme
(E 4100) [2-std.]
H.-J. Hildebrandt
14-tägl.: Mo 16-20 — Forum 7, R 01-715

Sprachkurse

- 308 Swahili I [2-std.]
U. Reuster-Jahn
Di 9-11 — Forum 7, R 01-715
- 311 Hansa II (A 312, E 1802) [2-std.]
Y. Ahmed-Becker
Fr 11-13 — Forum 6, R 00-624
- 313 Kinyarwanda I (A 314, E 1802) [2-std.]
A. Haberer
Do 14-16 — Forum 6, R 00-624
- 314 Kanuri II (A 315, E 1802) [2-std.]
B. Dehnhard
Mi 13-15 — Forum 6, R 00-624

Kolloquium (E 4200)

- 229 Institutskolloquium über laufende For-
schungsarbeiten [2-std.]
*Ivo Strecker mit allen Professoren und
wiss. Mitarbeiterinnen und Mitarbeitern*
Di 18-20 — Forum 7, R 01-715

D. EXKURSIONEN

- 230 Kleine Exkursion(en) in laufende Ausstellun-
gen (E 3100)
N. N.
Z. u. O. n. V.
- 231 Große Exkursion: Besuch mehrerer Museen,
Ausstellungen und/oder Institutionen
(E 3200) [2-std.]
A.-M. Brandstetter und/oder N. N.
Z. u. O. n. V.

Afrikanische Philologie

- Einführungsveranstaltung für Studienanfänger, Fach- und Hochschulortwechsler
B. Dehnhard
Mi, 23.10.1996, 16-18 — Becherweg 4, Hs 13
- Vorstellung der Lehrveranstaltungen (Muppet-Show)
Di, 29.10.1996, 11-13 — Aula-Gebäude, Audimax

A. GRUNDSTUDIUM

Übungen

- 301 Einführung in die Afrikanistik (A 111; E 1705) [2-std.]
B. Dehnhard
Do 9-11 — Forum 6, R 00-624
- 302 Einführung in die Phonetik afrikanischer Sprachen (A 131) [2-std.]
R. Kastenholz
Di 11-13 — Forum 6, R 00-624
- 303 Einführung in die Morphologie afrikanischer Sprachen (A 142) [2-std.]
H. Pasch
Mo 13-15 — Forum 6, R 00-624
- 204 Einführung in die Stilregion afrikanischer Musik (E 1300/1900/1717, A 181) [2-std.]
W. Bender
Di 13-15 — Forum 6, R 00-624
- 213 Einführung in die afrikanische Literatur: Geschichte und Probleme (E 1702, A 161) [2-std.]
U. Schild
Fr 9-11 — Forum 6, R 00-624
- 211 »Pata Pata« - Südafrika und die Sängerin Miriam Makeba (E 1300/1900/1717, A 181) [2-std.]
W. Bender
Mi 15-17 — Forum 6, R 00-624
- 304 Einführung in die Syntax afrikanischer Sprachen (A 151) [2-std.]
R. Kastenholz
Do 11-13 — Forum 6, R 00-624

B. HAUPTSTUDIUM

Vorlesung

- 220 Wenn die Tiere eigentlich Menschen sind. Tiere als Symbole für Menschen und menschliche Eigenschaften in Afrika und im Mittelmeerraum (E 2103/2401; A 281) [2-std.]
J. F. Thiel
Do 14-16 — Forum 7, R 01-715

Seminar

- 305 Methoden und Techniken der afrikanistischen Feldforschung (A 231) [2-std.]
R. Kastenholz
Mi 11-13 — Forum 6, R 00-624

Oberseminar

- 306 Afrikanistisches Kolloquium (A 271) [2-std.]
R. Kastenholz
Mi 13-15 — Forum 6, R 00-611

Sprachkurse

- 307 Yoruba III (A 310) [2-std.]
T. Osinubi
Z. u. O. n. V.
- 308 Swahili I [2-std.]
U. Reuster-Jahn
Di 9-11 — Forum 7, R-01-715
- 309 Swahili Lektüre (A 311, E 1802) [2-std.]
U. Reuster-Jahn
Mo 11-13 — Forum 6, R 00-624
- 310 Swahili Konversation (A 311) [2-std.]
U. Reuster-Jahn
Mi 9-11 — Forum 6, R 00-624
- 311 Hausa II (A 312, E 1802) [2-std.]
Y. Ahmed-Becker
Fr 11-13 — Forum 6, R 00-624
- 312 Lingala IV (A 313) [2-std.]
J. Talanga
Z. u. O. n. V.
- 313 Kinyarwanda I (A 314, E 1802) [2-std.]
A. Haberer
Do 14-16 — Forum 6, R 00-624
- 314 Kanuri II (A 315, E 1802) [2-std.]
B. Dehnhard
Mi 13-15 — Forum 6, R 00-624

Publizistik

- Einführungsveranstaltung für Studienanfänger, Fach- und Hochschulortwechsler
E. Lamp
Mo, 21. Oktober 1996, 16-18 — P 1

Die Anmeldungen zu den Lehrveranstaltungen mit beschränkter Teilnehmerzahl müssen bis Mittwoch, 23. Oktober 1996, 10 Uhr, im Institut für Publizistik abgegeben werden. Anmeldeformulare liegen ca. drei Wochen vor Semesterbeginn in der Bibliothek und dem Sekretariat des Instituts aus.

Vorlesungen

- 401 Theorien der Nachrichtenauswahl [2-std.]
H. M. Kepplinger
Mo 10-11 — Hs 8
Do 10-11 — Hs 8
- 402 Grundzüge der Medien- und Kommunikationsgeschichte [2-std.]
J. Wilke
Mi 12-13 — P 2
Do 16-17 — P 5
- 403 Entwicklung und Merkmale des deutschen Mediensystems seit 1945 [2-std.]
C. Holtz-Bacha
Di 10-11 — HS 8
Mi 10-11 — Hs 15
- 404 Rundfunkrecht III [2-std.]
R. Ricker
Di 9-11 — N 25
- 405 Theorie der Praxis: Journalistische Gestaltungsformen [1-std.]
R. Gerhardt
Do 13-14 — P 4
- 406 Journalismus als Beruf und Nachrichtenwesen:
Selektion von Informationen im aktiven Journalismus [1-std.]
B.-P. Arnold
Mo 9-10 — P 10
- 412 Übung zur Vorlesung: Grundzüge der Medien- und Kommunikationsgeschichte [2-std.]
J. Wilke
Mi 13-14 — P 2
Do 17-18 — P 5
(wird als Proseminar anerkannt)
- 413 Übung zur Vorlesung: Entwicklung und Merkmale des deutschen Mediensystems seit 1945 [2-std.]
C. Holtz-Bacha
Di 11-12 — HS 8
Mi 11-12 — Hs 15
(wird als Proseminar anerkannt)
- 414 Übung zur Vorlesung: Rundfunkrecht III [2-std.]
R. Ricker
Di 14.15-15.45 — Hs 13
(wird als Proseminar anerkannt)
- 415 Einführung in die Publizistikwissenschaft: Empirische Kommunikationsforschung [2-std.]
G. Daschmann
Mo 13.30 s.t.-15 — Seminarraum
- 416 Einführung in die Publizistikwissenschaft: Grundbegriffe der empirischen Publizistikwissenschaft [2-std.]
S. Ehmig
Di 9-11 — Seminarraum
- 417 Einführung in die Publizistikwissenschaft: Gewalt und Medien [2-std.]
N. N.
Mo 12-14 — P 203
- 418 Einführung in die Publizistikwissenschaft: Struktur und Organisation der Massenmedien [2-std.]
S. Schmid
Di 15-17 — Seminarraum
- 419 Einführung in die Publizistikwissenschaft: Journalistische Selektion [2-std.]
U. Klein
Do 15-17 — Seminarraum
- 420 Einführung in die Publizistikwissenschaft: Medienwirkungsforschung [2-std.]
D. Schmidt
Mo 8.30 s.t.-10 — Seminarraum

Proseminare

- 411 Übung zur Vorlesung: Theorien der Nachrichtenauswahl [2-std.]
H. M. Kepplinger
Mo 11-12 — Hs 8
Do 11-12 — Hs 8
(wird als Proseminar anerkannt)

Methodenpraktika

- 431 Inhaltsanalyse I [2-std.]
P. Eps
Fr 13-15 — Seminarraum

- 432 Inhaltsanalyse I [2-std.]
E. Engesser
Mi 15-17 — Seminarraum
- 433 Umfrageforschung [2-std.]
E. Lamp
Fr 11-13 — Seminarraum
- 434 Sozialwissenschaftliches Experiment
[2-std.]
G. Daschmann
Di 13-15 Seminarraum
- 435 Sozialwissenschaftliches Experiment
[2-std.]
T. Hartmann
Mo 12 s.t.-13.30 — Seminarraum
- 436 Datenanalyse mit SPSS [2-std.]
E. Engesser
Mi. 9-11 — Seminarraum
- 437 Planung und Konzeption empirischer Untersuchungen [2-std.]
W. Peiser
Mi 17-19 — Seminarraum
- 438 Statistik I [2-std.]
W. Fähndrich
Di. 8.30 s.t.-10 — P4

Berufspraktika

- 441 Hörfunk: Grundformen der Information
[2-std.]
B.-P. Arnold
Mo 10-12 — Seminarraum
- 442 Hörfunk: Sprech- und Moderationstechnik im Hörfunk II [2-std.]
G. Opitz
Mi 12-14 — EMZ
- 443 Presse: Recherche, Schreiben und Redigieren
[2-std.]
H. Frühauf
Do 8.30-10 — Seminarraum
- 444 Fernsehen: Produktionspraxis für Anfänger
[2-std.]
K. Werner
14-tägl.: Mo 17-21 — EMZ
- 445 Öffentlichkeitsarbeit: Presse- und Öffentlichkeitsarbeit in einer öffentlich-rechtlichen Fernsehanstalt [2-std.]
U. Bülow
Z. u. O. w. n. b.
- 446 Fernsehen: Produktionspraxis: Konzeption und Produktion eines Jugendmagazins
[2-std.]
D. Hermann
Di 17-19 — EMZ

- 447 Fernsehen: Planen, Drehen, Schneiden. Einführung in die Praxis des Fernsehjournalismus [2-std.]
A. Streit
14-tägl.: Mi 17-21 — EMZ

Übungen

- 451 Übung zur Vorlesung: Theorien der Nachrichtenauswahl [2-std.]
H. M. Kepplinger
Mo 11-12 — Hs 8
Do 11-12 — Hs 8
- 452 Übung zur Vorlesung: Grundzüge der Medien- und Kommunikationsgeschichte [2-std.]
J. Wilke
Mi 13-14 — P2
Do 17-18 — P5
- 453 Übung zur Vorlesung: Entwicklung und Merkmale des deutschen Mediensystems seit 1945 [2-std.]
C. Holtz-Bacha
Di 11-12 — HS 8
Mi 11-12 — Hs 15
- 454 Übung zur Vorlesung: Rundfunkrecht III [2-std.]
R. Ricker
Di 14.15 s.t.-15.45 — Hs 13
- 455 Journalistenbefragungen in Deutschland [2-std.]
S. Ehmig
Do 13.30 s.t.-15 — Seminarraum
- 456 Politische Kommunikation: Moral Panics-Feeding Frenzies [2-std.]
U. Hartung
Mo 12-13.30 — P7
- 457 Grundbegriffe des Medienrechts [2-std.]
C. Schwarz
Mi 12 s.t.-13.30 — SB II 03-444
- 458 Filmrecht [2-std.]
C. Schwarz
Mo 13.30 s.t.-15 — P7
- 459 Leserschaftsforschung [2-std.]
S. Schmid
Do 10-12 — Seminarraum
- 460 Sexualität in Massenmedien [2-std.]
U. Klein
Mi 10-12 — EMZ
- 461 Werbewirkungsforschung I [2-std.]
J. Donnerstag
Mo 18-20 — P6
- 462 Mediaforschung [2-std.]
C. Imhof
Di 8.30 s.t.-10 — SB II 03-134

- 463 Das Verhältnis von Medien und Politik im historischen Wandel [2-std.]
D. Schmidt
Do 8.30 s.t.-10 — SB II 03-153
- 464 Medienpädagogik und neue Medien [2-std.]
B. Eschenauer
14 tägl.: Mo 15 s.t.-18 — Seminarraum

Seminare

- 471 Spendenwerbung durch das Fernsehen - Zur Relevanz von Medienwirkungsforschung für die praktische PR-Arbeit [2-std.]
H. M. Kepplinger/C. Müller-Leile
Mo 18-20 — Seminarraum
- 472 Journalismus nach 1945 (Werkstattseminar) [2-std.]
J. Wilke/S. Schmid
Mi 18.30-20 — P 205
- 473 Unterhaltende Massenkommunikation [2-std.]
C. Holtz-Bacha
Di 13-15 — Seminarraum EMZ
- 474 Medienwirkungen und Medienkritik [2-std.]
W. Peiser
Do 17-19 — Seminarraum
- 475 Medien: Aktuelle medienpolitische Probleme aus medienrechtlicher Sicht [2-std.]
R. Ricker
Di 11-13 — Seminarraum
- 476 Öffentliche Meinung [2-std.]
E. Noelle-Neumann, E. Lamp
Di 17-19 — Seminarraum
- 477 Wirtschaftsjournalismus bei Printmedien [2-std.]
V. Wolff
Do 11-13 — P 103
- 478 Dokumentarismus im Fernsehen [2-std.]
K. Renner
Mi 11-13 — Seminarraum

Journalistisches Seminar

Mit Ausnahme der mit ** gekennzeichneten Veranstaltungen nur für Studenten des Aufbaustudiengangs Journalistik; wenn nicht anders angegeben, finden alle Veranstaltungen in der Domus universitatis statt.

- Einführungsveranstaltung für Studienanfänger: Mo, 21. Oktober 1996, 11-13

Kolloquien

- 481 Kolloquium zur Vorbereitung auf die mündliche Prüfung [1-std.]
H. M. Kepplinger
Mi 12-13 — Projektraum SB II 01-451
- 482 Kolloquium zur Besprechung von Magisterarbeiten
H. M. Kepplinger
Mi 9-11 — Projektraum SB II 01-451
- 483 Kolloquium zur Vorbereitung auf die mündliche Prüfung [1-std.]
J. Wilke
14-tägl.: Fr 9-11 — Seminarraum
- 484 Kolloquium zur Besprechung von Magisterarbeiten [1-std.]
J. Wilke
Z. u. O. w. noch bekanntgegeben
- 485 Kolloquium zur Vorbereitung auf die mündliche Prüfung und zur Besprechung empirischer Magisterarbeiten [2-std.]
C. Holtz-Bacha
Mi 13-15 — Seminarraum
- 486 Kolloquium für Examenssemester zur Vorbereitung auf die mündliche Prüfung [2-std.]
R. Ricker
Mo 19-21 P 13
- 487 Kolloquium für Examenssemester
E. Noelle-Neumann
Z. u. O. w. noch bekanntgegeben
- 488 Methodische Fragen empirischer Forschungsprojekte (Pflicht für alle Kandidaten, die eine empirische Examensarbeit übernommen haben) [2-std.]
Alle Professoren und wiss. Mitarbeiter des Instituts
Di 19-21 — Seminarraum
Anmeldung zum Vortrag der eigenen Arbeit bei E. Lamp

Zeitungs-Journalismus

- Journalistische Darstellungsformen und redaktionelle Arbeitsmethoden [8-std.]
V. Wolff
Do 15.30-17.45,
Fr 10 s.t.-12.15, 13 s.t.-14.30

- Journalistische Darstellungsformen und redaktionelle Arbeitsmethoden [8-std.]
R. Gerhardt
Do 15.30-17.45,
Fr 10 s.t.-12.15, 13 s.t.-14.30
- Theorie der Praxis: Journalistische Gestaltungsformen ** [1-std.]
R. Gerhardt
Do 13-14 — P4
- Wirtschaftsjournalismus bei Printmedien ** [2-std.]
V. Wolff
Do 11-13 — P 103
- Reportage [2-std.]
M. Fritzen
Mi 9-11
- Redaktionsmanagement und Zeitungsmachen ** [2-std.]
H. Dexheimer
Do 11-13

Fernseh-Journalismus

- Redaktionelle Arbeitsmethoden [4-std.]
K. N. Renner
- Kurs A: Di 10-12, 13-15
- Kurs B: Do 10-12, 13-15

Psychologie

Hinweis: Soweit nicht anders angegeben (z. B. P für Philosophicum), finden alle Lehrveranstaltungen im Bau 2413, Staudingerweg 9, statt.

- GLV: Grundlehrveranstaltung gemäß Studienplan
PLV: Pflichtlehrveranstaltung mit Schein, keine Alternativen
WPV: Wahlpflichtlehrveranstaltung mit Schein-Alternativen
EVV: Ergänzungs- oder Vertiefungsveranstaltung
VD: Lehrveranstaltung des ersten Studienabschnitts (bis Vordiplom)
HD: Lehrveranstaltung des zweiten Studienabschnitts (nach Vordiplom)
NF: Seminar ist für Studierende mit Psychologie als Nebenfach zum Erwerb der gemäß Studienordnung vorgesehenen Scheine geeignet
- Einführungsveranstaltung für Studienanfänger, Fach- und Hochschulortwechsler, Nebenfachstudenten, Hauptfachstudenten
Mi, 23. Oktober 1996, 10-12 — P 11

- Dokumentarismus im Fernsehen ** [2-std.]
K. N. Renner
Mi 11-13 — SB II - Seminarraum
- Fernsehjournalismus vor der digitalen Revolution ** [2-std.]
T. Steiner
Beginn, Z. u. O. w. noch bekanntgegeben

Hörfunk-Journalismus

- Redaktionelle Arbeitsmethoden [5-std.]
- Kurs A: Mo 9-14
M. Benecke
- Kurs B: Fr 15-20
A. Buchholz

Journalismus für Wissenschaftler

(Nur für Naturwissenschaftler der Johannes Gutenberg-Universität Mainz, Anmeldung bis zum 28.10.1996 im Journalistischen Seminar)

- Einführung in den Wissenschaftsjournalismus [2-std.]
R. Oehler
Mi 19 s.t.-20.30
- Vortragsreihe: Wissenschaftsjournalismus im Fernsehen [2-std.]
Z. u. O. w. noch bekanntgegeben

Vorlesungen

- 501 Allgemeine Psychologie I: Grundlagen des Erkennens (GLV, VD) [4-std.]
W. Fröhlich
Mo, Di 16-18 — P 1
- 502 Deskriptive Entwicklungspsychologie I (GLV, VD) [2-std.]
N. N., A. Henneberger
Mo 14-16 — P 1
- 503 Persönlichkeitspsychologie I (GLV, VD) [2-std.]
C. W. Kohlmann
Di 14-16 — P 204
- 504 Sozialpsychologie I (GLV, VD) [2-std.]
R. Ochsmann
Fr 12-14 — P 10
- 505 Forschungsstatistik I (PLV, VD) [2-std.]
N. Wermuth
Mi 8-10 — P 204

- 506 Spezialgebiete multivariater Statistik (GLV, HD) [2-std.]
N. Wermuth
Fr 9-11 — 03-424
- 507 Klinische Psychologie (GLV, HD) [4-std.]
M. Hautzinger
Di 8.30-12 — 03-428
- 508 Psychologische Diagnostik (GLV, HD) [2-std.]
H. Krohne
Di 14-16 — 03-428
- 509 Pädagogische Psychologie (GLV, HD) [2-std.]
N. N.
Mi 10-12 — P 204
- 510 Arbeits-, Betriebs- und Organisationspsychologie I: Arbeitspsychologie (GLV, HD) [2-std.]
W. Fröhlich
Do 14-16 — 03-428
- 511 Markt- und Kommunikationspsychologie (HD) [2-std.]
A. Mattenklott
Mo 16-18 — 03-428
- 512 Zum Erblchkeitsdenken in der Psychologie (EVV) [1-std.]
M. Velden
14-tägl.: Mo 18-20 — 03-428
- 513 Physiologie für Psychologen I (GLV, VD) [2-std.]
G. Böhmer
Mo 9-11 — 03-428
- 514 Einführung in die Psychopathologie (GLV, HD) (für Psychologen und für Juristen) [2-std.]
J. Glatzel
14-tägl.: Mo 18 s.t.-20 — Hs Psychiatr. Klinik (der Besuch beider Vorlesungen wird empfohlen)
- 516 Testtheorie und Testkonstruktion (PLV, HD) [4-std.]
A. Mattenklott
Mo 11-13, Mi 13-15 — 03-428
- 517 Einführung in Statistik-Programmpakete (EVV) [2-std.]
D. Müller
Fr 14 s.t.-15.30 — 02-122

ALLGEMEINE PSYCHOLOGIE

- 518 Seminar Allgemeine Psychologie I (3 Gruppen) (WPV, VD) [2-std.]
- Gruppe 1
P. Glanzmann
Do 11-13 — 03-424
 - Gruppe 2
G. Vossel
Do 11-13 — 03-122
 - Gruppe 3
H. Zimmer
Do 11-13 — 03-428
gemeinsame Vorbesprechung am Do, 31. Oktober, 11-13, 03-428
- 519 Seminar Allgemeine Psychologie I (NF) [2-std.]
P. Glanzmann
Di 14-16 — 02-122
- 520 Seminar Psychophysik (WPV, VD) [2-std.]
G. Vossel
Fr 14-16 — 03-428
- 521 Experimentalpsychologisches Praktikum I (PLV, VD)
H.-J. Bergmann, M. Juris, I. Schinzel, H. Zimmer
Mi 10-13 (Gruppensitzungen) — 03-428
Experimentierzeiten n. V. — Institut

PERSÖNLICHKEITSPSYCHOLOGIE

- 522 Einführung in die persönlichkeitspsychologische Literatur (WPV, VD) [2-std.]
- Kurs A
C. W. Kohlmann
Do 14-16 — 03-122
 - Kurs B
J. de Bruin
Do 14-16 — 03-424
- 523 Einführung in die persönlichkeitspsychologische Literatur (NF) [2-std.]
M. Hock
Do 9-11 — 02-122

Seminare, Übungen und Praktika

METHODENLEHRE, EVALUATION UND FORSCHUNGSMETHODIK

- 515 Forschungsstatistik I (PLV, VD) [2-std.]
N. Wermuth
- Übung
Fr 12-14 — P 4
 - Tutorium
Mo 18-20 o. Di 12-14 — Institut

524 Methoden der Persönlichkeitsforschung, Praktikum (PLV, VD) [4-std.]

• Kurs A

M. Hock

Do 16-18 u. n. V. — 03-126

• Kurs B

B. Egloff

Do 16-18 u. n. V. — 03-122

ENTWICKLUNGS- UND PÄDAGOGISCHE PSYCHOLOGIE

525 Theorien der Entwicklungspsychologie (PLV, VD; auch NF) [6-std.]

N. N., A. Henneberger, S. Jeck, J. Thomas

Di 9-12 — Institut

Fr 9-12 — 03-428

526 Ausgewählte Themen der Pädagogischen Psychologie (WPV, HD) [2-std.]

N. N.

Do 9-11 — 03-126

527 Ausgewählte Probleme der Pädagogischen Psychologie: Praxis der Erziehungsberatung (WPV, HD) [2-std.]

M. Schäfer-Hohmann

Fr, Blockveranstaltungen, s. Aushang

SOZIALPSYCHOLOGIE

528 Aggression (WPV, VD) [2-std.]

R. Ochsmann

Mo 9-11 — 03-424

529 Das Selbst (WPV, VD) [2-std.]

R. Ochsmann

Do 9-11 — 03-424

530 Ausgewählte Theorien der Sozialpsychologie (NF) [2-std.]

P. Schaffner

Do 16-18 — 02-122

KLINISCHE PSYCHOLOGIE

531 Ätiologie, Diagnostik und Therapie von Substanzabhängigkeiten (WPV, HD) [2-std.]

M. Hautzinger

Di 16-18 — 03-424

532 Angststörungen und Depressionen (WPV, HD) [2-std.]

U. Luka-Krausgrill

Mo 14-16 — 03-122

533 Persönlichkeitsstörungen (WPV, HD) [2-std.]

T. Franke

Mo 14-16 — 03-424

534 Schizophrenie (WPV, HD) [2-std.]

J. Herrlich

Z. u. O. n. V.

535 Praktikum: Basiskompetenzen im Umgang mit psychosomatischen Patienten (WPV, HD) [4-std.]

T. Franke, P. Nilges

Di 14-18 — 03-126

536 Praktikum: Streßbewältigung: Klinisch-psychologische Interventionen und Programme (WPV, HD) [4-std.]

U. Luka-Krausgrill,

Fr n. V.

Blockveranstaltungen, s. Aushang

ARBEITS-, BETRIEBS- UND ORGANISATIONSPSYCHOLOGIE

537 Probleme der Schichtarbeit (WPV, HD)

[2-std.]

P. Glanzmann

Do 16-18 — 03-424

538 Theorien und Modelle der Konsumentenpsychologie (WPV, HD) [2-std.]

A. Mattenklott

Di 16-18 — 03-122

539 Ausgewählte Probleme der ABO-Psychologie (WPV, HD), Total Quality Management/Total Customer Care [2-std.]

A. Pütz

Fr-So

Blockseminar, s. Aushang

540 Betriebswirtschaftliche Aspekte der Wirtschaftspsychologie (WPV, HD) [2-std.]

G. Raab

Mi 18-20 — 03-424

DIAGNOSTIK

541 Evaluation psychologischer Interventionen (WPV, HD) [2-std.]

R. Hugo

Mi 9-11 — 03-424

542 Emotionsdiagnostik (WPV, HD) [2-std.]

B. Egloff

Do 9-11 — 03-122

543 Diagnostisches Praktikum (PLV, HD) [2-std.]

P. Schaffner

Mi 16-18 — 03-424

FORSCHUNGSVERTIEFUNG

- 544 Konzepte und Methoden der Psychophysiologie I (WPV, HD) [2-std.]
G. Vossel
Mo 9-11 — 03-126
- 545 Seminar zur Pharmakopsychologie (WPV, HD) [2-std.]
J. Leonard
Blockseminar, s. Aushang
- 546 Kolloquium: Psychophysiologische Forschungsarbeiten (WPV, HD) [2-std.]
W. Fröhlich, G. Vossel
Mi 16-18 — 02-122
s. Aushang
- 547 Forschungsvertiefung: Entwicklungspsychologie (WPV, HD) [2-std.]
O. Ewert
Mi 14-16 — 03-122
- 548 Kolloquium: Kognitive Entwicklungspsychologie (WPV, HD) [2-std.]
O. Ewert und Mitarbeiter
O. u. Z. n. V.
s. Aushang
- 549 Grundlagen der Gesundheitspsychologie (WPV, HD) [2-std.]
H. Krohne
Mi 11-13 — 03-424
- 550 Seminar zur speziellen Gesundheitspsychologie: Streß- und Streßbewältigung (WPV, HD) [2-std.]
H. Krohne
Do 14-16 — 03-126
- 551 Seminar zur speziellen Gesundheitspsychologie: Persönlichkeit und Gesundheit ((WPV, HD) [2-std.]
J. de Bruin
Di 11-13 — 03-424
- 552 Kolloquium: Planung und Diskussion persönlichkeitspsychologischer Forschungen (WPV, HD) [2-std.]
H. Krohne und Mitarbeiter
Di 16-18 — 02-122

PSYCHOLOGIE FÜR PÄDAGOGEN

- 553 Vorlesung zur Allgemeinen Psychologie: Lernen und Gedächtnis [2-std.]
A. Knapp
Do 9-11 — 03-428

- 554 Übung zur Allgemeinen Psychologie: Lernen und Gedächtnis [2-std.]
A. Knapp
Do 11-13 — 03-126
- 555 Ausgewählte Probleme der Psychologie (für Fortgeschrittene und Prüfungskandidaten) [2-std.]
A. Knapp
Do 14-16 — 02-122
- 556 Pädagogisch-psychologische Intervention [2-std.]
U. Smolnik
Mo 11-13 — 03-122
- 557 Soziale Entwicklung [2-std.]
U. Smolnik
Mi 14-16 — 03-424
- 558 Pädagogisch-psychologische Diagnostik [2-std.]
A. Held
Fr 11-13 — 03-424
- 559 Entwicklungspsychologie des Erwachsenenalters [2-std.]
A. Held
Di 9-11 — 03-424
- 560 Sozialpsychologie: Interaktion in Gruppen [2-std.]
N. N.
Mo 14-16 — 03-126
- 561 Entwicklungspsychologie: Kritische Lebensereignisse [2-std.]
N. N.
Mo 11-13 — 03-126
- 562 Pädagogische Psychologie: Lehren und Lernen [2-std.]
H. C. Kräbig, T. Zink
Mo 16-18 — 03-122
- 563 Sozialpsychologie: Einstellungen und Personenwahrnehmung [2-std.]
H. C. Kräbig, T. Zink
Di 14-16 — 03-122
- 564 Geistige Entwicklung [2-std.]
S. Türk
Mo 9-11 — 03-122

Kolloquien

- 565 Kolloquium zur Klinischen Psychologie [2-std.]
M. Hautzinger und Mitarbeiter
Mo 18-20 — 03-122
- 566 Kolloquium: Neuere Forschungsergebnisse der kognitiven Psychologie [2-std.]
A. Knapp
Mi 11-13 — 05-131

- 567 Kolloquium: Sozialpsychologische Forschungsarbeiten [2-std.]
R. Ochsmann
 Do 11-13 — 02-122
- 568 Kolloquium: Statistische Methoden und Anwendungen [2-std.]
N. Wermuth
 Do 16-18 — 03-428
- Beratung laufender Arbeiten [2-std.]
O. Ewert
 Z. n. V. — 03-132
W. Fröhlich
 Z. n. V. — 02-627
P. Glanzmann
 Z. n. V. — 02-123
M. Hautzinger
 Z. n. V. — 03-227
C.W. Kohlmann
 Z. n. V. — 02-332
H. Krohne
 Z. n. V. — 02-233
U. Luka-Krausgrill
 Z. n. V. — 03-221
A. Mattenklott
 Z. n. V. — 02-125
R. Ochsmann
 Z. n. V. — 03-233
G. Vossel
 Z. n. V. — 02-619
N. Wermuth
 Z. n. V. — 02-431

Weiterbildendes Studium in Klinischer Psychologie, Psychotherapie, Verhaltenstherapie

- Zielgruppe:
 Diplompsychologen/innen mit einem Beschäftigungsverhältnis im klinisch-psychologischen Bereich
- Beschreibung:
 Die dreijährige postgraduierte Weiterbildung soll mit den Fertigkeiten, den Methoden, den theoretischen Grundlagen, den wissenschaftlichen Befunden, der Diagnostik und den Indikationsbereichen der Klinischen Psychologie/Verhaltenstherapie vertraut machen und in den Anwendungen dieser Behandlungsmethoden einüben. Ziel: Psychologischer Psychotherapeut
- Inhalte:
 Theoretische, diagnostische, methodische Ausbildung; Erwerb praktischer Kompetenzen und Fertigkeiten; Psychotherapeutische Tätigkeit unter Anleitung/Supervision; Fallarbeit und Fallkonferenzen; Selbstreflexion und Selbsterfahrung; Kleingruppenarbeit, Selbststudium; eigene Lehrtätigkeit, Präsentation.
- Teilnahmebegrenzung: Ja
- Gebühren: Ja
- Beginn: jeweils Sommersemester
- Kontaktadresse:
 Univ.-Prof. Dr. Martin HAUTZINGER,
 Psychologisches Institut,
 Abt. Klinische Psychologie,
 55099 Mainz,
 Tel. 39-23 44/46 21, Fax 39-46 23

Fachbereich 13: Philologie I

- Postanschrift:
Fachbereich Philologie I,
55099 Mainz, Fax 39-31 19
- Besucheranschrift:
Welderweg 18 (Philosophicum)

- Dekan: Univ.-Prof. Dr. Wolfgang DÜSING
PZi. 217, Tel. 39-28 19, Sprechzeiten n. V.
- Prodekan: Univ.-Prof. Dr. Dieter KAFITZ
- Dekanat: Gerlinde FRITSCHÉ,
PZi. 215, Tel. 39-28 19,
Sprechzeiten Mo-Fr 10-12 und n. V.

Informationen für Studierende

Studienfächer und -abschlußmöglichkeiten

- Deutsch/Deutsche Philologie:
Magister; Promotion, die keine Abschlußprüfung voraussetzt; Erste Staatsprüfung im Fach Deutsch für das Lehramt an Gymnasien; Doppelabschluß Magister Artium der Johannes Gutenberg-Universität Mainz und Maîtrise der Université de Bourgogne, Dijon (s. S. 103).
- Deutsch als Fremdsprache: Das Studium »Deutsch als Fremdsprache« (Ergänzungsstudium) ermöglicht den Erwerb der Zusatzqualifikation »Deutsch als Fremdsprache«. Die Zulassung zur Prüfung setzt ein erfolgreich abgeschlossenes Studium in einem sprach- oder literaturwissenschaftlichen Fach voraus.
- Deutsche Volkskunde, Theaterwissenschaft, Filmwissenschaft: Magister; Promotion, die keine Abschlußprüfung voraussetzt.
- Allgemeine und Vergleichende Literaturwissenschaft: Magister; Promotion, die keine Abschlußprüfung voraussetzt; Doppelabschluß Magister Artium der Johannes Gutenberg-Universität Mainz und Maîtrise der Université de Bourgogne, Dijon (s. S. 103).

Einführungsveranstaltungen für Studienanfänger, Fach- und Hochschulortwechsler

- Deutsche Philologie (Germanistik):
Montag, 21. Oktober 1996, 13-15, P 1,
Dr. Sabine OBERMAIER
- Allg. und Vergl. Literaturwissenschaft:
Mittwoch, 23. Oktober 1996, 14-16, P 6,
Univ.-Prof. Dr. Dieter LAMPING
- Theaterwissenschaft:
Montag, 21. Oktober 1996, 14-16, P 12,
Dr. Michael GISENWEHRER
- Filmwissenschaft:
Montag, 21. Oktober 1996, 12-14, P 2,
Dr. Bernd KIEFER

Studienfachberatung

DEUTSCH/DEUTSCHE PHILOLOGIE

Welderweg 18

- in der vorlesungsfreien Zeit vom 22. Juli bis zum 18. Oktober 1996:
Mo-Fr 10-12, PZi. 220, Tel. 39-44 48; während der vorlesungsfreien Zeit wird telefonische Anmeldung empfohlen, Tel. 39-22 60
- in der Studieneinführungswoche vom 21. bis zum 25. Oktober 1996:
Mo-Fr 10-12, PZi. 220, Tel. 39-44 48
- in der Vorlesungszeit vom 28. Oktober 1996 bis 21. Februar 1997:
Mo 10-12, PZi. 220, Tel. 39-44 48;
Di 11-13, PZi. 218, Tel. 39-55 17;
Mi 11-13, PZi. 220, Tel. 39-44 48;
Mi 15-17, PZi. 216, Tel. 39-41 26;
Do 14-16, PZi. 216, Tel. 39-41 26;
Fr 12-14, PZi. 218, Tel. 39-55 17
- in der vorlesungsfreien Zeit vom 24. Februar 1997 bis 4. April 1997: Mo-Fr 10-12, PZi. 220, Tel. 39-44 48; während der vorlesungsfreien Zeit wird telefonische Anmeldung empfohlen, Tel. 39-22 60.

DEUTSCH ALS FREMDSPRACHE

Welderweg 18

Dr. Eva-Maria WILLKOP, PZi. 221, Tel. 39-27 58
Termine zur Studienfachberatung entnehmen Sie dem Anschlag am Schwarzen Brett, Zi. 221.

DEUTSCHE VOLKSKUNDE

Welderweg 18

Dr. Hildegard FRIESS-REIMANN,
PZi. 112, Tel. 39-55 14

- in der vorlesungsfreien Zeit vom 22. Juli bis zum 18. Oktober 1996: 31.7.; 7.8.; 16.10.1996, 11-12
- in der Studieneinführungswoche vom 21. bis zum 25. Oktober 1996: Di-Do 11-12
- in der Vorlesungszeit vom 28. Oktober 1996 bis 21. Februar 1997: Di, Mi 11-12

- in der vorlesungsfreien Zeit vom 24. Februar bis 4. April 1997: 5.3.97, 11-12, Tel. 39-55 14

ALLGEMEINE UND VERGLEICHENDE LITERATURWISSENSCHAFT

Welderweg 18

Dr. H. PILLAU, PZi. 303, Tel. 39-52 28

- in der vorlesungsfreien Zeit vom 1. bis zum 18. Oktober 1996: Di 11-12
- in der Studieneinführungswoche vom 21. bis zum 25. Oktober 1996: Mo-Fr 11-12
- in der Vorlesungszeit vom 28. Oktober 1996 bis 21. Februar 1997: Di 11-12.30
- in der vorlesungsfreien Zeit vom 24. Februar bis 27. März 1997: 5.3.97; 4.4.1997, Di 11-12

THEATERWISSENSCHAFT

Welderweg 18, 3. Stock, PZi. 316

Dr. M. GISSENWEHRER, Tel. 39-37 83

- in der vorlesungsfreien Zeit vom 1. bis zum 18. Oktober 1996: Mi 14-15
- in der Studieneinführungswoche vom 21. bis zum 25. Oktober 1996: Mo-Fr 11-12
- in der Vorlesungszeit vom 28. Oktober 1996 bis 21. Februar 1997: Mi 14-15
- in der vorlesungsfreien Zeit vom 24. Februar bis 27. März 1997: n. V.

FILMWISSENSCHAFT

Welderweg 24

Dr. B. KIEFER, Tel. 39-38 18

- in der vorlesungsfreien Zeit vom 1. bis zum 18. Oktober 1996: Mo 10-12
- in der Studieneinführungswoche vom 21. bis zum 25. Oktober 1996: Mo 10-12
- in der Vorlesungszeit vom 28. Oktober 1996 bis 21. Februar 1997: Mo 10-12
- in der vorlesungsfreien Zeit vom 24. Februar bis 27. März 1997: n. V.

Vertrauensdozenten für ausländische Studierende

- Deutsche Philologie: Akad. Rätin Dr. phil. Kerstin RIEDEL, PZi. 218, Tel. 39-55 17, Sprechzeiten Di 11-13
- Deutsche Volkskunde: Akad. Oberrätin Dr. phil. Hildegard FRIESS-REIMANN, PZi. 112, Tel. 39-55 14, Sprechzeiten Di, Mi 11-12
- Allgemeine und Vergleichende Literaturwissenschaft: Wiss. Ang. Dr. phil. Helmut PILLAU, PZi. 303, Tel. 39-52 28, Sprechzeiten Di 11-12.30

- Theaterwissenschaft:

Wiss. Ass. Dr. phil. Michael GISSENWEHRER, Tel. 39-37 83, PZi. 316, Sprechzeiten Mi 14-15

- Filmwissenschaft:

Wiss. Ang. Dr. phil. Bernd KIEFER, Tel. 39-38 18, Sprechzeiten Mo 10-12

Die angegebenen Sprechzeiten gelten nur in der Vorlesungszeit. In der vorlesungsfreien Zeit siehe Sprechzeiten nach Anschlag.

Studien- und Prüfungsordnungen

DEUTSCH/DEUTSCHE PHILOLOGIE

Die Studienordnung für die Studiengänge im Fach Deutsch/Deutsche Philologie an der Johannes Gutenberg-Universität Mainz ist in PZi. 120, 121a, 122 gegen eine Schutzgebühr von 0,50 DM erhältlich. Die Ordnung für die Zwischenprüfung der Fachbereiche 11-16 und 23 der Johannes Gutenberg-Universität ist in PZi. 120, 121a, 122 gegen eine Schutzgebühr von 0,50 DM erhältlich.

Lehramt an Gymnasien:

Die Landesverordnung über die Erste Staatsprüfung für das Lehramt an Gymnasien ist im Buchhandel erhältlich.

- Prüfungsamt: s. S. 69

DEUTSCH ALS FREMDSPRACHE

Die Studienordnung für den Erwerb einer Zusatzqualifikation »Deutsch als Fremdsprache« an der Johannes Gutenberg-Universität ist in PZi. 120, 121a, 122 gegen eine Schutzgebühr von 0,10 DM erhältlich.

Die Prüfungsordnung des Fachbereichs Philologie I der Johannes Gutenberg-Universität Mainz für den Erwerb einer Zusatzqualifikation »Deutsch als Fremdsprache« ist in PZi. 120, 121a, 122 erhältlich.

DEUTSCHE VOLKSKUNDE

Die Studienordnung für die Studiengänge im Fach Deutsche Volkskunde an der Johannes Gutenberg-Universität Mainz ist in PZi. 120, 121a, 122 gegen eine Schutzgebühr von 0,10 DM erhältlich.

Die Ordnung für die Zwischenprüfung der Fachbereiche 11-16 und 23 der Johannes Gutenberg-Universität ist in PZi. 120, 121a, 122 gegen eine Schutzgebühr von 0,50 DM erhältlich.

ALLGEMEINE UND VERGLEICHENDE LITERATURWISSENSCHAFT

Die Studienordnung für das Fach Allgemeine und Vergleichende Literaturwissenschaft (Komparati-

stik) ist in P Zi. 302 gegen eine Schutzgebühr von 0,10 DM erhältlich.

Die Ordnung für die Zwischenprüfung der Fachbereiche 11-16 und 23 der Johannes Gutenberg-Universität ist in P 302 gegen eine Schutzgebühr von 0,50 DM erhältlich.

THEATERWISSENSCHAFT

Die Studienordnung für die Studiengänge im Fach Theaterwissenschaft an der Johannes Gutenberg-Universität ist im Sekretariat, P Zi. 309, gegen eine Schutzgebühr von 0,50 DM erhältlich.

Die Ordnung für die Zwischenprüfung der Fachbereiche 11-16 und 23 der Johannes Gutenberg-Universität ist im Sekretariat gegen eine Schutzgebühr von 0,50 DM erhältlich.

FILMWISSENSCHAFT

Ein »Wegweiser« für Studierende der Filmwissenschaft, der u. a. die Studienordnung, die Prüfungsordnungen und die Zwischenprüfungsordnung enthält, ist gegen eine Gebühr von 5,- DM im Sekretariat, Welderweg 24, erhältlich.

Magister; Promotion:

Die Ordnung für die Magisterprüfung der Fachbereiche 11-16 und 23 der Johannes Gutenberg-Universität Mainz ist im Dekanat für den Preis von 1,- DM erhältlich.

Die Promotionsordnung der Fachbereiche 11 bis 16 und 23 der Johannes Gutenberg-Universität Mainz ist im Dekanat für den Preis von 1,- DM erhältlich.

Kommentar zu den Lehrveranstaltungen

- Für die Fächer Deutsch/Deutsche Philologie, Deutsch als Fremdsprache, Deutsche Volkskunde liegt das »Kommentierte Verzeichnis der Lehrveranstaltungen des Deutschen Instituts« spätestens Mitte Juli 1996 vor; Schutzgebühr 2,- DM; erhältlich in der Institutsbibliothek des Deutschen Instituts, P Zi. 224.
- Für das Fach Allgemeine und Vergleichende Literaturwissenschaft liegen die »Erläuterungen zu den Lehrveranstaltungen« spätestens Mitte Juli 1995 vor; Schutzgebühr 0,70 DM; erhältlich im Sekretariat des Instituts, P Zi. 302, und in der Bibliothek, P Zi. 304.

- Für das Fach Theaterwissenschaft liegen die Erläuterungen zu den Lehrveranstaltungen spätestens Mitte Juli 1996 vor; Schutzgebühr 1,- DM; erhältlich im Geschäftszimmer: Welderweg 18, 3. Stock, P Zi. 309.
- Für Filmwissenschaft liegen die Erläuterungen zu den Lehrveranstaltungen Anfang Juli 1996 vor, erhältlich im Geschäftszimmer, Welderweg 24. Kurzfristige Änderungen gegenüber dem Vorlesungsverzeichnis und den »Erläuterungen« werden an den Anschlagbrettern der Institute bekanntgegeben.

Anschrift der Fachschaften

- Germanistik: Welderweg 18 (Philosophicum), 2. Stock, Glaskasten, P Zi. 211, Tel. 39-31 67
- Allgemeine und Vergleichende Literaturwissenschaft: Welderweg 18 (Philosophicum), 2. Stock, Glaskasten, P Zi. 211, Tel. 39-31 67
- Volkskunde: Welderweg 18 (Philosophicum), s. Aushang P Zi 109
- Theaterwissenschaft: Welderweg 18 (Philosophicum), 2. Stock, Glaskasten, P Zi. 211, Tel. 39-31 67
- Filmwissenschaft: Die Fachschaft ist erreichbar im Raum 1-493 (Keller des Philosophicums), Tel. 39-55 02

Hinweis zur Anmeldung und Seminarmitgliedskarte

Studienanfängern und Neuimmatrikulierten wird bei der Anmeldung im Deutschen Institut (Deutsche Philologie/Deutsche Volkskunde) unter Vorlage des Studienbuches vom 21. Oktober bis zum 8. November 1996, 9-12, P Zi. 122, eine Seminarmitgliedskarte ausgestellt. Rückmeldung der übrigen Studierenden durch Erneuern der Seminarmitgliedskarte vom 21. Oktober bis zum 8. November 1996, 9-12, P Zi. 121a, 120.

Anmeldung der Studierenden beim Institut für Allgemeine und Vergleichende Literaturwissenschaft: 21. Oktober bis 8. November 1996, 9.30-11.30, P Zi. 302.

Anmeldung der Studierenden beim Institut für Theaterwissenschaft: in der ersten Semesterwoche, 9.30-11.30, Sekretariat: Welderweg 18, 3. Stock, P Zi. 309.

Anmeldung und Rückmeldung beim Seminar für Filmwissenschaft in den beiden ersten Wochen des Wintersemesters 1996/97.

Wissenschaftliche Einrichtungen

Wissenschaftliche Einrichtungen mit eigener Leitung und Verwaltung.

Deutsches Institut

- Besucheranschrift:
Welderweg 18 (Philosophicum)
- Geschäftsführender Leiter:
Univ.-Prof. Dr. U. RUBERG
- Geschäftszimmer: Wilma ILLY, P Zi. 121a,
Tel. 39-22 60, Fax 39-33 66
- Seminarbibliothek: Dipl.-Bibliothekarin Delia
WENDT, Tel. 39-27 37, P Zi. 222; Heidi GOT-
TRON, Brigitte MÖRBEI, Tel. 39-26 15, P Zi.
224; Aufsicht: Ursula BERGER, Susanne
SCHMID, Tel. 39-55 94, P Zi. 224
Öffnungszeiten: Mo-Do 9-19, Fr 9-17;
vorlesungsfreie Zeit: Mo-Do 9-18, Fr 9-17

DEUTSCHE SPRACHWISSENSCHAFT, ÄLTERE LITERATURGESCHICHTE:

- Universitätsprofessoren:
Dr. G. BELLMANN, Tel. 39-27 62;
Dr. W. KLEIBER, Tel. 39-26 11;
Dr. U. RUBERG, Tel. 39-25 30;
Dr. W. H. VEITH, Tel. 39-27 61
- Hochschuldozent auf Lebenszeit:
Prof. Dr. R. VOSS, Tel. 39-32 75
- Wiss. Mitarbeiter:
C. BIESTERFELDT M.A., Dr. H. GIRNTH, M.
GOTSCHY, P. L. GRÜNEWALD, Dr. J. HERR-
GEN, R. HEUSER M.A., Dr. L. HUMMEL, Dr. M.
KLENK, Dr. S. OBERMAIER, Dr. K. RIEDEL, A.
RUSS, R. WEICKERT
- Lehrbeauftragte:
Dr. G. EIFLER, Dr. R. STEFFENS
- Sekretariat: Maria LEIMER, P Zi. 122, Tel.
39-55 19;
Erna GRESCH, Barbara JÄCKL, P Zi. 204,
Tel. 39-47 52

NEUERE DEUTSCHE LITERATURGESCHICHTE:

- Universitätsprofessoren:
Dr. M. DICK, Tel. 39-55 15;
Dr. W. DÜSING, Tel. 39-27 56;
Dr. B. HILLEBRAND, Tel. 39-26 13;
Dr. D. KAFITZ, Tel. 39-21 73;
Dr. H.-H. KRUMMACHER, Tel. 39-27 55;
Dr. E. ROTERMUND, (beurlaubt),
Tel. 39-25 75;
Dr. F.-W. WENTZLAFF-EGGEBERT (emeritiert)
- Außerplanmäßiger Professor:
Dr. H. KURZKE, Tel. 39-41 82

- Nichtbediensteter Professor:
Dr. D. MAYER, Tel. 39-21 73
- Nichtbediensteter außerplanmäßiger Professor:
Dr. H. SCHULTZ, (beurlaubt), Tel. 39-27 59
- Wiss. Mitarbeiter:
C. JUNG-HOFMANN, Dr. Ch. KLOTZ, Dr. J.
KOST, apl. Prof. Dr. H. KURZKE, Dr. N. MÜL-
LER, S. OSTER M.A., Dr. Ch. SCHÄRF, Dr. S.
TRAPPEN, J. ULLMAIER M.A.
- Lehrbeauftragte:
Dr. M. BAUER, Dr. S. HILZINGER,
Dr. R. NICOLAI
- Sekretariat:
Doris AUFLEGER, P Zi. 122, Tel. 39-27 60;
Angelika KAUL-VON BOHR, P Zi. 120,
Tel. 39-47 55

FACHDIDAKTIK DES DEUTSCHEN:

- Lehrbeauftragte:
M. KUNTZ, Dr. E.-H. SCHMITT

SPRECHKUNDE UND SPRECHERZIEHUNG:

- Lehrbeauftragte:
Dr. E. BÖHM, Dr. A. B. GERKEN,
Dr. H.-J. JENSEN

DEUTSCH ALS FREMDSPRACHE:

- Wiss. Mitarbeiter:
Dr. E.-M. WILLKOP
- Lehrbeauftragte:
Dr. E. BÖHM, V. DAMM, M. GREIN, Dr. W.
NELL, D. PALEIT, H. REIS, Dr. G. WETTBERG

DEUTSCHE VOLKSKUNDE:

- Universitätsprofessor:
Dr. H. SCHWEDT, Tel. 39-27 57
- Wiss. Mitarbeiter:
S. BRANDT M.A., Dr. H. FRIESS-REIMANN, Dr.
C. NIEM, T. SCHNEIDER M.A., S. SCHREIER
M.A.

Institut für Allgemeine und Vergleichende Literaturwissenschaft

- Besucheranschrift:
Welderweg 18 (Philosophicum)
- Leitung: Univ.-Prof. Dr. D. LAMPING
- Geschäftszimmer:
Dietgard WITTING-MÜLLER,
P Zi. 302, Tel. 39-25 43

- **Universitätsprofessoren:**
Dr. H. FRITZ, Tel. 39-51 44;
Dr. D. LAMPING, Tel. 39-25 43;
Dr. F. N. MENNEMEIER (emeritiert)
- **Fiebiger-Professur/Universitätsprofessor auf Zeit:** Dr. B. SPIES, Tel. 39-51 43
- **Hochschuldozentin auf Zeit:**
PD Dr. I. OSOLS-WEHDEN,
Tel. 39-25 43
- **Wiss. Mitarbeiter:**
B. HÖRR M.A., J. KRON M.A., Dr. H. PILLAU,
M. TRABUSCH M.A., Dr. A. WITTBRODT M.A.,
F. ZIPFEL M.A.
- **Lehrbeauftragte:** N. N.
- **Bibliothek:**
Gerlinde ALTMAYER, P Zi. 304, Tel. 39-25 43,
Öffnungszeiten Mo-Do 10-13 u. 13.30-16.45, Fr
9-12.50

Institut für Theaterwissenschaft

- **Besucheranschrift:**
Welderweg 18, 3. Stock, Fax 39-37 76
- **Leitung:** Univ.-Prof. Dr. Rudolf MÜNZ,
(in Vertretung), P Zi. 311, Tel. 39-37 84
- **Geschäftszimmer:** Gudula DIEL, Christine
BREUER, Mo-Fr 9.30-11.30, P Zi. 309, Tel.
39-37 75
- **Wiss. Assistenten:**
Dr. M. GISSENWEHRER, Dr. P. MEYER, P Zi. 316
- **Wiss. Mitarbeiterin:** N. N.

Personalteil

Bedienstete der Universität

Professoren

UNIVERSITÄTSPROFESSOREN AUF LEBENSZEIT

- BELLMANN, Günter, Dr. phil., *Deutsche Sprachwissenschaft*, P Zi. 103, Tel. 39-27 62, Sprechstd. Mo 11-12.30. Privat: Hinter der Kirche 22, 55129 Mainz, Tel. (0 61 36) 4 26 15
- DICK, Manfred, Dr. phil., *Neuere deutsche Literaturgeschichte*, P Zi. 119, Tel. 39-55 15, Sprechstd. Di 10-11.30. Privat: Mühlweg 117, 55128 Mainz, Tel. 3 46 88
- DÜSING, Wolfgang, Dr. phil., *Neuere deutsche Literaturgeschichte*, P Zi. 105, Tel. 39-27 56, Sprechstd. Di 11.30-13. Privat: Goethestr. 2, 55270 Zornheim, Tel. (0 61 36) 4 44 61

- **Lehrbeauftragte:**
M. BÜCKEN, H. DAUER, M. HEINTZ, C. VON-HOEGEN

Filmwissenschaft

- **Besucheranschrift:**
Welderweg 24, Fax 39-38 19
- **Univ.-Prof. Dr. Th. KOEBNER**, Tel. 39-38 17
- **Geschäftszimmer:** Dagmar WALD, Mo-Fr 9-12, Tel. 39-38 16
- **Wiss. Angestellte:**
Dr. B. KIEFER, Dr. J. FELIX, Dr. des. S. MAR-SCHALL
- **Lehrbeauftragte:**
Dr. M. BUOVOLO, Dr. M. LOIPERDINGER, Dr. P. TREPPNER

Middlebury College

Das Middlebury College mit seiner School of German an der Universität Mainz ermöglicht es amerikanischen Studenten der Germanistik mit dem Bachelor of Arts (wobei die Absolvierung eines Sommersemesters am Middlebury College in Middlebury, Vt./USA, vorausgesetzt ist), nach zwei Semestern Studium in Mainz den amerikanischen Magistergrad zu erwerben. Auskunft erteilen: German Schools, Middlebury College, Middlebury, Vt. 05753 USA, oder der Studienleiter Prof. Dr. Thomas HUBER, Rheinstraße 42, 55116 Mainz, Tel. 22 10 40, Fax 23 68 95.

FRITZ, Horst, Dr. phil., *Allgemeine und Vergleichende Literaturwissenschaft*, P Zi. 305, Tel. 39-51 44, Sprechstd. Di 15.15-16.15. Privat: Alicestr. 19, 55257 Budenheim, Tel. (0 61 39) 59 35

HILLEBRAND, Bruno, Dr. phil., *Neuere deutsche Literaturgeschichte*, P Zi. 107, Tel. 39-26 13, Sprechstd. Mo 13-14. Privat: Mühlbachstr. 20 A, 88662 Überlingen, Tel. (0 75 51) 6 81 60

KAFTZ, Dieter, Dr. phil., *Neuere deutsche Literaturgeschichte*, P Zi. 111, Tel. 39-21 73, Sprechstd. Mi 10-12. Privat: Am Frankenhag 5, 55131 Mainz, Tel. 83 30 93

KLEIBER, Wolfgang, Dr. phil., *Deutsche Philologie und Volkskunde*, P Zi. 203, Tel. 39-26 11, Sprechstd. Mi 12-13.30. Privat: Bebelstr. 24, 55128 Mainz, Tel. 36 67 86

KOEBNER, Thomas, Dr. phil., *Filmwissenschaft*, Welderweg 24, Tel. 39-38 17, Sprechstd. Di, Mi 11-12. Privat: Blumenthalstraße 77, 50668 Köln, Tel. (0 22 1) 72 99 35

KRUMMACHER, Hans-Henrik, Dr. phil., *Neuere deutsche Literaturgeschichte*, P Zi. 207, Tel. 39-27 55, Sprechstd. Mi 14-15, Do 16.30-17.30. Privat: Am Mainzer Weg 10, 55127 Mainz, Tel. 47 75 50

LAMPING, Dieter, Dr. phil., *Allgemeine und Vergleichende Literaturwissenschaft*, P Zi. 301, Tel. 39-25 43, Sprechstd. Di 11-12. Privat: Menzelstr. 22, 55127 Mainz

MENNEMEIER, Franz Norbert, Dr. phil. (emeritiert), *Allgemeine und Vergleichende Literaturwissenschaft*, P Zi. 305, Tel. 39-51 44, Sprechstd. n. V. Privat: Bettelpfad 56, 55130 Mainz, Tel. 83 26 32

ROTERMUND, Erwin, Dr. phil., (beurlaubt), *Neuere deutsche Literaturgeschichte*, P Zi. 205, Tel. 39-25 75, Sprechstd. n. V. Privat: Grenzweg 7, 55130 Mainz, Tel. 83 96 07

RUBERG, Uwe, Dr. phil., *Deutsche Philologie* P Zi. 201, Tel. 39-25 30, Sprechstd. Di 14-15. Privat: Am Mühlberg 8, 55595 Traisen, Tel. (06 71) 3 66 44

SCHWEDT, Herbert, Dr. phil., *Deutsche Volkskunde*, P Zi. 109, Tel. 39-27 57, Sprechstd. Do 16-18. Privat: Schloßstr. 5, 55444 Schöneberg, Tel. (0 67 24) 34 93

VEITH, Werner H., Dr. phil., *Deskriptive Sprachwissenschaft*, P Zi. 113, Tel. 39-27 61, Sprechstd. Mo 13-14, Di 17-18. Privat: Am Taubertsberg 4, 55122 Mainz, Tel. 38 71 77

WENTZLAFF-EGGEBERT, Friedrich-Wilhelm, Dr. phil., Dr. iur. h. c. (emeritiert), *Neuere deutsche Literaturgeschichte*. Privat: Halbinselstr. 51, 88142 Wasserburg/Bodensee, Tel. (0 83 82) 8 96 33

VERTRETUNG VON PROFESSUREN

MÜNZ, Rudolf, Dr. phil., *Theaterwissenschaft*, P Zi. 311, Tel. 39-37 84, Sprechstd. Mo, Di ab 14.00. Privat: Richard-Schirrmann-Str. 8, App. 108, 55122 Mainz

FIEBIGER-PROFESSUR/ UNIVERSITÄTSPROFESSOR AUF ZEIT

SPIES, Bernhard, Dr. phil., *Allgemeine und Vergleichende Literaturwissenschaft*, P Zi. 306, Tel. 39-51 43, Sprechstd. n. V. Privat: Schwarzwaldstr. 90, 60528 Frankfurt, Tel. (0 69) 67 67 03

Hochschuldozent auf Lebenszeit

VOSS, Rudolf, Dr. phil., Professor, *Deutsche Philologie*, P Zi. 114, Tel. 39-32 75, Sprechstd. Mi 14-15, Do 12-13. Privat: Alicestr. 19, 55257 Budenheim, Tel. (0 61 39) 86 54

Hochschuldozentin auf Zeit

OSOLS-WEHDEN, Irmgard, PD Dr., *Allgemeine und Vergleichende Literaturwissenschaft*, P Zi. 214, Tel. 39-25 43, Sprechstd. Do 12-13. Privat: Untere Zahlbacher Str. 46, 55131 Mainz, Tel. (0 30) 4 03 54 65

Außerplanmäßiger Professor

KURZKE, Hermann, Dr. phil., Akad. Oberrat, *Neuere deutsche Literaturgeschichte*, P Zi. 223, Tel. 39-41 82, Sprechstd. Do 11-12.30. Privat: Krokusweg 7, 55126 Mainz, Tel. 47 65 02

Wissenschaftliche Assistenten

GIRNTH, Heiko, Dr. phil., Deutsches Institut, P Zi. 115, Tel. 39-47 50, Sprechstd. Mi 9.30-10.15, Do 12-13. Privat: Robert-Koch-Str. 21, 55270 Ober-Olm, Tel. (0 61 36) 8 89 84

GISSENWEHRER, Michael, Dr. phil., *Theaterwissenschaft*, P Zi. 316, Tel. 39-37 83, Sprechstd. Mi 14-15. Privat: Hahnheimer Str. 21a, 55270 Zornheim, Tel. (0 61 36) 4 59 04

KOST, Jürgen, Dr. phil., Deutsches Institut, P Zi. 104, Tel. 39-47 49, Sprechstd. Di 14-15. Privat: Am Westring 30a, 55291 Saulheim, Tel. (0 67 32) 6 38 47

SCHÄRF, Christian, Dr. phil., Deutsches Institut, P Zi. 106, Tel. 39-32 46, Sprechstd. Di 10-11. Privat: Brunnenweg 2, 55270 Engelstadt, Tel. (0 61 30) 85 45

TRAPPEN, Stefan, Dr. phil., *Neuere deutsche Literaturgeschichte*, Deutsches Institut, P Zi. 208, Tel. 39-47 54, Sprechstd. Mi 11-12. Privat: Strinzerweg 10, 65232 Taunusstein, Tel. (0 61 28) 7 32 41

Wissenschaftliche Mitarbeiter

BRANDT, Sibylle, M.A., *Deutsche Volkskunde*, P Zi. 121b, Tel. 39-51 29, Sprechstd. Do 13-14. Privat: Leibnizstr. 45, 55118 Mainz

BIESTERFELDT, Corinna, M.A., Wiss. Ang., Deutsches Institut, P Zi. 202, Tel. 39-47 51, Sprechstd. Do 14-15. Privat: Käthe-Kollwitz-Straße 10, 67304 Eisenberg/Pfalz, Tel. (0 63 51) 4 31 71

FELIX, Jürgen, Dr. phil., Wiss. Ang., Institut für Filmwissenschaft, Tel. 39-38 18, Sprechstd. Mi

- 16-17. Privat: Zechenstr. 7, 51103 Köln, Tel., (02 21) 8 70 18 04
- FRIESS-REIMANN, Hildegard, Dr. phil., Akad. Oberrätin, *Deutsche Volkskunde*, P Zi. 112, Tel. 39-55 14, Sprechstd. Di, Mi 11-12. Privat: Frauenlobstr. 30, 55118 Mainz, Tel. 67 79 98
- GOTSCHY, Mathias, Deutsches Institut, P Zi. 116, Tel. 39-55 13, Sprechstd. Do 12-13. Privat: Benzstr. 14, 64546 Mörfelden-Walldorf, Tel. (061 05) 2 28 79
- GRÜNEWALD, Paul Lothar, Wiss. Ang., Deutsches Institut, P Zi. 202, Tel. 39-47 51, Sprechstd. Di 15-16. Privat: Am Eulenrech 5, 55257 Budenheim, Tel. (061 39) 4 02
- HERRGEN, Joachim, Dr. phil., Akad. Oberrat, Deutsches Institut, P Zi. 117, Tel. 39-33 65, Sprechstd. Mo 11-12. Privat: Raiffeisenstr. 7, 55270 Zornheim, Tel. (061 36) 4 56 80
- HEUSER, Rita, M.A., Wiss. Ang., Deutsches Institut, P Zi. 116, Tel. 39-55 13, Sprechstd. Di 10-11. Privat: Gustavsburger Str. 4, 65474 Bischofsheim, Tel. (061 44) 18 64
- HÖRR, Beate, Dr. des., M.A., Wiss. Ang., Institut für Allgemeine und Vergleichenden Literaturwissenschaft, P Zi. 306, Tel. 39-51 43, Sprechstd. Mo 10-11. Privat: Am Bonifaziusplatz 10, 55118 Mainz, Tel. 675911
- HUMMEL, Lutz, Dr. phil., Wiss. Ang., Deutsches Institut, P Zi. 212, Tel. 39-38 49, Sprechstd. Mo 15-16. Privat: Beethovenstr. 1, 55583 Bad Münster a. St., Tel. (067 08) 46 98
- JUNG-HOFMANN, Christina, Deutsches Institut, P Zi. 206, Tel. 39-47 53, Sprechstd. Di 16-17. Privat: Am Hang 19, 55126 Mainz, Tel. 47 33 59
- KIEFER, Bernd, Dr. phil., Wiss. Ang., *Filmwissenschaft*, Welderweg 24, Tel. 39-38 18, Sprechstd. Mo 10-12. Privat: Weißenburgstr. 40, 50670 Köln, Tel. (02 21) 7 39 24 06
- KLENK, Marion, Dr. phil., Wiss. Ang., Deutsches Institut, P Zi. 102, Tel. 39-55 12, Sprechstd. Mi 11.30-12.30. Privat: Gaisbergstr. 60, 69115 Heidelberg
- KLOTZ, Christian, Dr. phil., Wiss. Ang., Deutsches Institut, P Zi. 206, Tel. 39-47 53, Sprechstd. Do 15-16. Privat: Elsa-Brandström-Str. 5, 55124 Mainz, Tel. 68 15 22
- KRON, Jürgen, M.A., Wiss. Ang., Institut für Allgemeine und Vergleichende Literaturwissenschaft, P Zi. 303, Tel. 39-52 28, Sprechstd. Mi 16.30-17.30. Privat: Mombacher Str. 57, 55122 Mainz, Tel. 38 52 05
- KURZKE, Hermann, Dr. phil. (apl. Prof.), Akad. Oberrat, Deutsches Institut, P Zi. 223, Tel. 39-41 82, Sprechstd. Do 11-12.30. Privat: Krokusweg 7, 55126 Mainz, Tel. 47 65 02
- MARSCHALL, Susanne, Dr., Wiss. Ang., Institut für Filmwissenschaft, Tel. 39-38 18, Sprechstd. Mi 10-12. Privat: Frauenlobstr. 24, 55118 Mainz, Tel. (061 31) 61 40 78
- MEYER, Petra, Dr. phil., Wiss. Ang., *Theaterwissenschaft*, P Zi. 316, Tel. 39-37 83, Sprechstd. Mo 12-13. Privat: Brunnenstr. 30, 40223 Düsseldorf, Tel. (02 11) 33 42 92
- NIEM, Christina, Dr. phil., *Deutsche Volkskunde*, P Zi. 108, Tel. 39-33 64, Sprechstd. Mi 11-12. Privat: Leibnizstr. 35, 55118 Mainz, Tel. 67 16 58
- OSTER, Sabine, M.A., Deutsches Institut, P Zi. 106, Tel. 39-32 46, Sprechstd. Mo 14.30-15.30. Privat: Brunnenweg 2, 55270 Engelstadt
- PILLAU, Helmut, Dr. phil., Wiss. Ang., Institut für Allgemeine und Vergleichende Literaturwissenschaft, P Zi. 303, Tel. 39-52 28, Sprechstd. Di 11-12.30. Privat: Auxonner Str. 33, 55262 Heidesheim-Heidenfahrt, Tel. (061 32) 5 86 45
- RUSS, Anja Maria, Wiss. Ang., Deutsches Institut, P Zi. 202, Tel. 39-47 51, Sprechstd. Di 13-14. Privat: Kirchstr. 55, 55243 Framersheim, Tel. (067 33) 3 66
- SCHNEIDER, Thomas, M.A., *Deutsche Volkskunde*, P Zi. 108, Tel. 39-33 64, Sprechstd. Di 13-14. Privat: Boppstraße 68, 55118 Mainz, Tel. 61 41 87
- SCHREIER, Susanne, M.A., *Deutsche Volkskunde*, P Zi. 121b, Tel. 39-51 29 Sprechstd. Di 10-11. Privat: Peter-Cornelius-Platz 2, 55118 Mainz
- TRABUSCH, Markus, M.A., Wiss. Ang., Institut für Allgemeine und Vergleichende Literaturwissenschaft, P Zi. 305, Tel. 39-51 44, Sprechstd. Mi 12-13. Privat: Uferstr. 17, 55116 Mainz, Tel. 22 37 29
- ULLMAIER, Johannes, M.A., Deutsches Institut, P Zi. 208, Tel. 39-47 54, Sprechstd. Do 12-13. Privat: Karmeliterplatz 4, 55116 Mainz, Tel. 22 72 04
- WEICKERT, Rainer, Deutsches Institut, P Zi. 102, Tel. 39-55 12, Sprechstd. Mo 11.15-12. Privat: Am Rübenacker 9, 55130 Mainz, Tel. 83 28 81
- WILLKOP, Eva-Maria, Dr. phil., Akad. Rätin, *Deutsch als Fremdsprache*, Deutsches Institut, P Zi. 221, Tel. 39-27 58, Sprechstd. Mi 18.15-19, Do 13-14 u. n. V. Privat: Wallstr. 10 III UG, 55122 Mainz, Tel. 38 12 39
- WITTBRODT, Andreas, Dr., M.A., Institut für Allgemeine und Vergleichende Literaturwissenschaft, P Zi. 214, Tel. 39-25 43, Sprechstd. nach Aushang. Privat: Ricarda-Huch-Str. 9, 55122 Mainz, Tel. 38 74 59

ZIPFEL, Frank, M.A., Institut für Allgemeine und Vergleichende Literaturwissenschaft, P Zi. 306, Tel. 39-51 43, Sprechstd. Do 12-13. Privat: Uferstr. 17, 55116 Mainz, Tel. 22 37 32

Lehrkräfte für besondere Aufgaben

MÜLLER, Norbert, Dr. phil., Akad. Direktor, Deutsches Institut, P Zi. 220, Tel. 39-44 48,

Sprechstd. Mo 10-12, Mi 11-13. Privat: Elsa-Brandström-Str. 25, 55124 Mainz, Tel. 68 16 58
 OBERMAIER, Sabine, Dr. phil., Akad. Rätin, Deutsches Institut, P Zi. 216, Tel. 39-41 26, Sprechstd. Do 14-16. Privat: Am Taubertsberg 4, 55122 Mainz, Tel. 38 38 44

RIEDEL, Kerstin, Dr. phil., Akad. Rätin, Deutsches Institut, P Zi. 218, Tel. 39-55 17, Sprechstd. Di 11-13. Privat: Vierzehn-Nothelfer-Str. 26, 55124 Mainz, Tel. 47 38 12

Nichtbedienstete Lehrkräfte und Lehrbeauftragte

Nichtbediensteter Professor

MAYER, Dieter, Dr. phil., *Neuere deutsche Literaturgeschichte*, Deutsches Institut, Sprechstd. n. d. Seminar. Privat: Edmund-Merz-Str. 1, 63864 Glattbach, Tel. (0 60 21) 48 04 30

Nichtbediensteter außerplanmäßiger Professor

SCHULTZ, Hartwig, Dr. phil., (beurlaubt), *Neuere deutsche Literaturgeschichte*, Deutsches Institut, P Zi. 118, Tel. 39-27 59 und (0 69) 28 28 24, Sprechstd. n. tel. V. Privat: Birkenweg 12, 61449 Steinbach/Ts., Tel. (0 61 71) 7 52 32

Nichtbediensteter Habilitierter

NELL, Werner, PD Dr., *Allgemeine und Vergleichende Literaturwissenschaft*, P Zi. 302, Tel. 39-25 43, Sprechstd. n. V. Privat: Bahnhofstr. 18, 55278 Selzen, Tel. (0 67 37) 98 32

Lehrbeauftragte

BAUER, Matthias, Dr. phil., *Neuere deutsche Literaturgeschichte*, P Zi. 106, Tel. 39-32 46, Sprechstd. Di 17-18. Privat: Lichtenbergstr. 17a, 65191 Wiesbaden

BÖHM, Elisabeth, Dr. phil., *Sprechkunde und Sprecherziehung*, P Zi. 220, Tel. 39-44 48, Sprechstd. i. Anschl. a. d. LV. Privat: Egenolffstr. 39, 60316 Frankfurt, Tel. (0 69) 77 98 05

BÜCKEN, Maja, Dipl., *Theaterwissenschaft*, Sprechstd. n. V. Privat: Allenbostel 2, Nr. 39, 29582 Hanstedt 1

BUOVOLO, M., Dr., *Filmwissenschaft*, Welderweg 24, Tel. 39-38 16, Sprechst. n. V.

DAMM, Verena, *Deutsch als Fremdsprache*, P Zi. 221, Sprechstd. n. d. Lehrveranstaltungen. Privat: Goebenstr. 9, 65190 Wiesbaden

DAUER, Holger, Dr. phil. des., *Theaterwissenschaft*, Tel. 39-55 06, Sprechstd. n. V. Privat: Leibnizstr. 18, 55118 Mainz

EIFLER, Günter, Dr. phil., Akad. Direktor, *Ältere deutsche Literaturgeschichte*, P Zi. 114, Tel. 39-32 75/26 60, Sprechstd. Mo 12-13. Privat: Rheinblick 17, 55263 Wackernheim, Tel. (0 61 32) 5 83 82

GERKEN, Anna Barbara, Dr., *Sprechkunde und Sprecherziehung*, P Zi. 220, Tel. 39-44 48, Sprechstd. i. Anschl. a. d. LV. Privat: Weißenburgstr. 3, 63454 Hanau, Tel. (0 61 81) 25 35 33

GREIN, Marion M.A., *Deutsch als Fremdsprache*, P Zi. 221, Sprechstd. n. d. Lehrveranst. Privat: Hegelstr. 45, 14 St., 55122 Mainz

HEINTZ, Michael, *Theaterwissenschaft*, Sprechstd. n. V. Privat: Dagobertstr. 11, 55116 Mainz, Tel. 22 79 90

HILZINGER, Sonja, Dr. phil., *Neuere deutsche Literaturgeschichte*, P Zi. 206, Tel. 39-47 53, Sprechstd. Mi 15-16. Privat: Hauptstr. 47, 55270 Jugenheim, Tel. (0 61 30) 67 94

JENSEN, Hans-Jürgen, Dr. phil., *Sprechkunde und Sprecherziehung*, Tel. 39-44 48, Sprechstd. n. V. Privat: Ernsthöferstr. 25, 64342 Seeheim, Tel. (0 62 57) 8 34 62

KUNTZ, Michael, Oberstudienrat i. K., *Fachdidaktik des Deutschen*, Sprechstd. vor. d. Seminar (14.30-15). Privat: Am Ostring 18b, 55291 Saulheim

LOIPERDINGER, Martin, Dr., *Filmwissenschaft*, Welderweg 24, Tel. 39-38 16, Sprechst. n. V.

NELL, Werner, Dr. phil., *Deutsch als Fremdsprache*, P Zi. 302, Tel. 39-25 43, Sprechstd. n. V. Privat: Bahnhofstr. 18, 55278 Selzen, Tel. (0 67 37) 98 32

NICOLAI, Rosemarie, Dr. phil., *Neuere deutsche Literaturgeschichte*, P Zi. 219, Tel. 39-32 56, Sprechstd. Di 10-12. Privat: Lennebergplatz 5, 55124 Mainz, Tel. 47 49 60

PALEIT, Dagmar, *Deutsch als Fremdsprache*, Sprechstd. n. d. LV. Privat: Sprachverband Raimundstr. 2, 55118 Mainz, Tel. 9 64 44 41

- REIS, Herbert, *Deutsch als Fremdsprache*, Sprechstd. n. d. Lehrveranst. Privat: Pfarrer-Beichert-Str. 11, 55411 Bingen
- SCHMITT, Ernst-Herbert, Dr. phil., *Fachdidaktik des Deutschen*, Sprechstd. n. d. Seminar Privat: Kantstr. 81, 55122 Mainz, Tel. 32 09 14
- STEFFENS, Rudolf, Dr., *Ältere deutsche Literaturgeschichte*, Institut f. Geschichtl. Landeskunde, Tel. 39-48 28, Sprechstd. Di 10-11. Privat: Ulfridstr. 15 A, 55278 Uelversheim, Tel. (0 62 49) 24 77

- TREPPNER, Peter, Dr., *Filmwissenschaft*, Welderweg 24, Tel. 39-38 16, Sprechstd. n. V.
- VONHOEGEN, Corinna, Dr. phil. des., *Theaterwissenschaft*, Tel. 39-55 06, Sprechstd. n. V. Privat: Kalverbeden 13, 52066 Aachen
- WETTBERG, Gabriela, Dr. phil., *Deutsch als Fremdsprache*, P Zi. 118, Tel. 39-27 59, Sprechstd. Mo 16-17 u. n. V. Privat: Steubenstr. 34, 55126 Mainz, Tel. 4 01 28

Lehrveranstaltungen

Hinweis: Qualifizierte Doktoranden der Fächer Theaterwissenschaft, Allgemeine und Vergleichende Literaturwissenschaft, Deutsch/Deutsche Philologie und Filmwissenschaft können an dem

Graduiertenkolleg »Theater als Paradigma der Moderne: Drama und Theater im 20. Jahrhundert (ab 1880)« teilnehmen. Nähere Informationen s. S. 94.

Deutsch/Deutsche Philologie

- Einführungsveranstaltung für Studienanfänger, Fach- und Hochschulortwechsler
S. Obermaier
Mo, 21. Oktober 1996, 13-15 — P 1

Vorlesungen

- 001 Grundzüge der deutschen Literaturgeschichte [2-std.]
Lehrende des Deutschen Instituts
Mo, Mi 12-13 — P 1
- 002 Geschichte der Sprachwissenschaft für Germanisten [2-std.]
G. Bellmann
Mo, Mi 10-11 — P 4
- 003 Die deutsche Standardsprache [2-std.]
W. H. Veith
Mo, Mi 12-13 — P 5
- 004 Zur Geschichte der deutschen Sprache unter besonderer Berücksichtigung der kulturhistorischen Relevanz des Wortschatzes (II) (Neuzeit und Gegenwart) [1-std.]
W. Kleiber
Mi 11.15-12 — P 4
- 005 Einführung in die deutsche Literatur des Mittelalters [2-std.]
R. Voß
Di, Mi 13-14 — P 5
- 006 Die deutsche Lyrik vom frühen Minnesang bis zur Reformationszeit [2-std.]
U. Ruberg
Di, Do 15-16 — P 3

- 007 Schillers Dramen [2-std.]
W. Düsing
Mo, Di 14-15 — Mo P 2, Di P 3
- 008 Goethe [2-std.]
M. Dick
Di, Mi 9-10 — P 2
- 009 Das deutsche Drama im 19. Jahrhundert [2-std.]
H.-H. Krummacher
Mi 9-10, Do 12-13 — P 5
- 010 Das deutschsprachige Drama der Gegenwart (1945 bis in die 80er Jahre) [2-std.]
D. Kafitz
Mo, Mi 13-14 — P 1
- 011 Ästhetik des Augenblicks II. Das 20. Jahrhundert [1-std.]
B. Hillebrand
Di 12-13 — P 1
- 012 Thomas Mann: Leben und Werk. Teil II: 1918-1955 [2-std.]
H. Kurzke
Di 15-16, Fr 11-12 — P 1

Proseminare

- 013 Einführung in die deskriptive Sprachwissenschaft unter besonderer Berücksichtigung des Neuhochdeutschen (in 6 Parallelkursen) [2-std.]
- Kurs A
J. Herrgen
Mo 15-17 — P 15

- Kurs B
R. Steffens
Di 8.30-10 — P 6
 - Kurs C
H. Grnith
Mi 8 s.t.-9.30 — P 102
 - Kurs D
J. Herrgen
Mi 13-15 — P 12
 - Kurs E
S. Obermaier
Do 12.30-14 — P 105
 - Kurs F
S. Obermaier
Do 18-20 — P 101
Anmeldung zu allen Kursen:
Do, 24. 10. 1996, 11.30-12.15 — P 101
Mo, 28. 10. 1996, 10 s.t.-10.30 — Ü-R 101
- 014 Einführung in die historische Sprachwissenschaft unter besonderer Berücksichtigung des Althochdeutschen (in 7 Parallelkursen) [2-std.]
- Kurs A
P. L. Grünewald
Mo 11.30-13 — P 102
 - Kurs B
K. Riedel
Mo 14.30-16 — P 105
 - Kurs C
P. L. Grünewald
Mo 15-17 — P 101
 - Kurs D
R. Heuser
Di 8.30-10 — P 101
 - Kurs E
S. Obermaier
Di 18-20 — Ü-R 101
 - Kurs F
J. Herrgen
Mi 15-17 — P 105
 - Kurs G
C. Biesterfeldt
Do 12.30-14 — P 15
Anmeldung zu allen Kursen:
Do, 24. Oktober 1996, 13.30-14.15 — P 101
Mo, 28. Oktober 1996, 10.30-11 — Ü-R 101
- 015 Einführung in das Übersetzen des Mittelhochdeutschen und in die literaturwissenschaftliche Arbeitsweise der Mediävistik (in 6 Parallelkursen) [2-std.]
- Kurs A
K. Riedel
Di 9-11 — P 105
- Kurs B
A. Russ
Di 11 s.t.-12.30 — Ü-R 101
 - Kurs C
S. Obermaier
Mi 13.30-15 — P 105
 - Kurs D
R. Weickert
Do 8.30-10 — P 109a
 - Kurs E
M. Gotschy
Do 10-12 — P 109a
 - Kurs F
K. Riedel
Fr 8.30-10 — P 105
Anmeldung zu allen Kursen:
Do, 24. Oktober 1996, 14.30-15.15 — P 201
Mo, 28. Oktober 1996, 11 s.t.-11.30 — Ü-R 101
- 016 Einführung in die Literaturwissenschaft an Beispielen neuerer deutscher Literatur (in 6 Parallelkursen) [2-std.]
- Kurs A
C. Jung-Hofmann
Di 14-16 — P 106
 - Kurs B
N. Müller
Mi 8.30-10 — P 105
 - Kurs C
N. Müller
Mi 13.30-15 — P 101
 - Kurs D
H. Kurzke
Do 8.30-10 — P 101
 - Kurs E
H. Kurzke
Do 18-19.30 — P 105
 - Kurs F
S. Trappen
Fr 12-14 — P 105
Anmeldung zu allen Kursen:
Do, 24. Oktober 1996, 12.30-13.15 — P 201
Mo, 28. Oktober 1996, 11.30-12 — Ü-R 101
- Thematische Proseminare zur neueren deutschen Literatur**
- Persönliche Anmeldung zu allen Kursen!
- 017 Ausgewählte Texte zur ästhetischen Theorie [2-std.]
J. Kost
Di 11.30-13 — P 101

- 018 Deutsche Essays [2-std.]
C. Schärf
Di 11-13 — P 105
- 019 Zensur und Vergessen I [2-std.]
C. Klotz
Di 16-18 — P 204
- 020 Heinrich von Kleist [2-std.]
M. Bauer
Mi 14-16 — Ü-R 101
- 021 Jean Paul [2-std.]
R. Nicolai
Do 18-20 — P 15
- 022 Kriminalerzählungen (Kurs A) [2-std.]
N. Müller
Di 12-14 — P 207
- 023 Kriminalerzählungen (Kurs B) [2-std.]
N. Müller
Di 15 s.t. -16.30 — P 101
- 024 Großstadtlyrik [2-std.]
J. Ullmaier
Do 10-12 — P 201
- 025 Prosa deutschjüdischer AutorInnen nach 1945 [2-std.]
S. Hilzinger
Mi 16-18 — P 15
- 026 Thomas Bernhard [2-std.]
S. Oster
Mo 13-14.30 — P 105
- Hauptseminare**
- 027 Angewandte Semantik [2-std.]
W. H. Veith
Di 12-14 — P 106
- 028 Probleme des Substandards im Deutschen (Soziolinguistik vs. Dialektologie) [2-std.]
G. Bellmann
Di 17 s.t. -18.30 — P 105
- 029 Das Flugblatt in seiner Geschichte (semantisch-pragmatische Interpretationen) [2-std.]
G. Bellmann
Mi 12 s.t. -13.30 — P 105
- 030 Sprachwandeltheorien [2-std.]
H. Girth (in Absprache mit G. Bellmann)
Do 10.30-12 — P 105
- 031 Übungen zur Sprache des Totalitarismus (LTI u.a.) [2-std.]
W. Kleiber
Mi 17 s.t. -18.30 — P 101
- 032 Nibelungenlied und Nibelungenklage - zur Phänomenologie und Problematik der Gattung Heldenepeik im Mittelalter [2-std.]
R. Voß
Do 10-12 — P 101
- 033 Tristandichtungen des Mittelalters [2-std.]
G. Eifler
Mi 10-12 — P 101
- 034 Übungen zum »Geistlichen Spiel des Mittelalters« (unter besonderer Berücksichtigung des Passionsspiels) [2-std.]
W. Kleiber
Di 17 s.t. -18.30 — P 12
- 035 Der »Ackermann aus Böhmen« des Johannes von Tepl im Umkreis spätmittelalterlicher Prosa [2-std.]
U. Ruberg
Di 16-18 — P 207
- 036 Übungen zur Theorie und Geschichte der Beredsamkeit seit dem 16. Jahrhundert [2-std.]
H.-H. Krummacher
Do 15 s.t. -16.30 — P 101
- 037 Opitz [2-std.]
H.-H. Krummacher
Mi 15-17 — P 101
- 038 Goethe: »Die Leiden des jungen Werther« und »Wilhelm Meisters Lehrjahre« [2-std.]
M. Dick
Di 18-20 — P 101
- 039 Georg Büchner (zugleich als Einführung in die Dramenanalyse) [2-std.]
D. Kafitz
Mo 9-11 — P 105
- 040 Georg Büchner (zugleich als Einführung in die Dramenanalyse) [2-std.]
D. Kafitz
Fr 10-12 — P 6
- 041 Grillparzers Dramen [2-std.]
W. Düsing
Di 10 s.t. -11.30 — P 101
- 042 Lyrik der Moderne: George, Hofmannsthal, Rilke
B. Hillebrand
Mo 11-13 — P 101
- 043 Der Erste Weltkrieg in der Literatur der Weimarer Republik
D. Mayer
Z. u. O. w. b.
Blockseminar an 3 Samstagen

Oberseminare

- 044 Moderne Linguistik (für Examenskandidaten) [2-std.]
W. H. Veith
Di 15-17 — P 105
- 045 Deutsche Mystik des Mittelalters [2-std.]
R. Voß
Do 13.30-15 — P 101
- 046 Mediävistisches Kolloquium: Schelme und Narren
U. Ruberg
Do 16-18 — Ü-R 101
- 047 Hymnologie interdisziplinär [2-std.]
H. Kurzke, mit H. Becker, A. Beer, G. Eifler, S. Füssel, C.-H. Mahling, C. Reich, U. Ruberg, R. Volp
Z. u. O. n. V.
- 048 Friedrich Schiller: Philosophische und ästhetische Schriften aus der Zeit der Klassik [2-std.]
M. Dick
Mi 10.30-12 — P 105
- 049 Ästhetik des Sensuellen [2-std.]
B. Hillebrand
Di 13-15 — P 101
- 050 Doktorandenkolloquium [2-std.]
W. Düsing
Z. u. O. n. V.
- 051 Doktorandenkolloquium [2-std.]
D. Kafitz
Mi 18-20 — Ü-R 101

Übungen

- 052 Kolloquium über sprachgeographische Forschungen
W. H. Veith
Mi 14-16 — UG 08
- 053 Kolloquium zur mittelrheinischen Dialektologie [2-std.]
G. Bellmann
14-tägl.: Z. u. O. n. V.
- 054 Sprachgeschichte der Rheinlande (Kontinuitätsproblematik) [2-std.]
W. Kleiber
Di 14 s.t.-15.30 — P Zi 203
- 055 Colloquium zur Vorlesung [1-std.]
W. Kleiber
Di 13.15-14 — P 201
- 056 Sprache und Politik [2-std.]
J. Herrgen
Mo 17 s.t. -18.30 — P 101

- 057 Einführung in die Computerlinguistik/Linguistische Informatik I [2-std.]
L. Hummel
Mo 16-18 — UG 03
- 058 Einführung in das Gotische [2-std.]
K. Riedel
Mo 12-14 — SB II-03-134
- 059 Sprachgeschichtliches Repetitorium für Examenskandidaten
K. Riedel
Fr 10-12 — P 105
- 060 Kolloquium für Examenskandidaten [1-std.]
U. Ruberg
14-tägl.: Mo 14.30-16 — P 12
- 061 Kolloquium für Examenskandidaten [1-std.]
R. Voß
14-tägl.: Mi 15-17 — P 107
- 062 Kolloquium zur Vorlesung [1-std.]
R. Voß
14-tägl.: Mi 15-17 — P 107
- 063 Lektüre und Kolloquium zur Vorlesung »Lyrik des Mittelalters« [1-std.]
U. Ruberg
14-tägl.: Mo 14.30-16 — P 12
- 064 Nibelungenlied [2-std.]
S. Obermaier
Di 16.30-18 — P 101
- 065 Sangspruchdichtung [2-std.]
K. Riedel
Di 13-15 — P 105
- 066 Hartmanns von Aue 'Erec' [2-std.]
P. L. Grünewald
Do 13.30-15 — Ü-R 101
- 067 Germanistisch-Historischer Arbeitskreis
P. L. Grünewald/S. Schmitt
Z. u. O. n. V.
- 068 Doktorandenkolloquium [3-std.]
B. Hillebrand
Z. u. O. n. V.
- 069 Doktorandenkolloquium [1-std.]
H.-H. Krummacher
Z. u. O. n. b. E.
- 070 Lektüre zur Vorlesung [1-std.]
H.-H. Krummacher
14-tägl.: Mi 17 s.t. -18.30 — P 201
Beginn: 6.11.1996
- 071 Operntexte Richard Wagners (mit Musikbeispielen) [2-std.]
M. Dick
Fr 15-17 — Ü-R 101

- 072 Übung zur Interpretation von Gedichten [2-std.]
N. Müller
Mo 8.30-10 — P 106
- 073 Stilanalytische Übungen [2-std.]
C. Klotz
Di 8.30-10 — P 109a
- 074 Walter Benjamin [2-std.]
J. Kost
Mo 12-13.30 — P 6
- 075 Übung zur Literaturverfilmung (Th. Mann) [2-std.]
N. Müller
Mo 12-14 — Ü-R 101
- 076 Analyse und Interpretation lyrischer Texte vom 17. bis zum 20. Jahrhundert [2-std.]
S. Trappen
Mi 9-11 — Ü-R 101
- 077 Einführung in die Postmoderne [2-std.]
C. Schärf
Di 18-20 — P 104
- 079 Kinder- und Jugendliteratur im Deutschunterricht [2-std.]
M. Kuntz
Do 15-16.30 — P 12
- Übungen: Sprechkunde und Sprecherziehung**
- 080 Grundlagen des Mikrofonprechens [2-std.]
E. Böhm
14-tägl.: Fr 10-13 — P 204
- 081 Bewerbungsgespräche [2-std.]
A. B. Gerken
14-tägl.: Fr 10-13 — P 101
- 082 Fernsehmoderation [2-std.]
H.-J. Jensen
14-tägl.: Fr 10 s.t.-13 — P 12
- 083 Medien im Gespräch. Werbung zwischen Spot und Auftritt [halbtägig]
H.-J. Jensen
Fr 14-19 — P 105
Termine werden durch Aushang bekanntgegeben

Übungen: Fachdidaktik

- 078 Reflexion über Sprache
E. Schmitt
Mi 17-19 — P 105

Deutsch als Fremdsprache

- Einführungsveranstaltung »Deutsch als Fremdsprache«
E.-M. Willkop
Mi, 23. Oktober 1996, 11. c.t.-12 — P 6
- 084 Sprachdidaktik/-methodik des Faches »Deutsch als Fremdsprache« [2-std.]
E.-M. Willkop
Do 15-17 — P 104
- 085 Grammatik der deutschen Gegenwartssprache, insbesondere der Syntax [2-std.]
E.-M. Willkop
Mi 18.30-20 — P 101
- 086 Literaturdidaktik/-methodik des Faches »Deutsch als Fremdsprache« [2-std.]
W. Nell
Mo 17-19 — P 105
- 087 Texte in mündlicher und schriftlicher Kommunikation [2-std.]
E.-M. Willkop
Mi 16.30-18 — P 207
- 088 Deutsche Landes- und Kulturkunde [2-std.]
G. Wettberg
Di 19 s.t. -20.30 — P 105
- 089 Übersetzen aus einer oder in eine Fremdsprache [2-std.]
M. Grein
Mo 14.30-16 — Ü-R 101
- 090 Phonetik des Deutschen [2-std.]
E.-M. Willkop
Do 13 s.t. -14.30 — P 205
- 091 Deutsch für ausländische Arbeitnehmer (DfaA) - Deutsch als Zweitsprache (DfaA) [5 x 3-std.]
D. Paleit
Di 17 s.t. -19.30 — P 203
Blockseminar
- 092 Grammatik in der Praxis des Anfängerunterrichts [2-std.]
V. Damm
Blockseminar 14.-18. Oktober 1996, P 101
- 093 Gesprächsrhetorik - der Echoeffekt im Dialog [3-std.]
E. Böhm
5. Freitage, 15. c.t.-17.30 — P 107
Blockseminar

094 Hospitation (Gerätekunde) [1-std.]

H. Reis

14-tägl.: Mo 11.30-13 — P05a

Deutsche Volkskunde

Vorlesung

101 Aberglaube - ausgewählte Themen [1-std.]

H. Schwedt

Mi 15-16 — P 3

Proseminare

102 - 103 Einführung in das Fach Volkskunde [2-std.]

• Kurs A

H. Frieß-Reimann

Mo 13-15 — P 101

• Kurs B

T. Schneider

Di 11-13 — P 15

104 Stadtkulturen [2-std.]

H. Frieß-Reimann

Di 9.30-11 — Ü-R 101

105 Brauch- und Festforschung [2-std.]

H. Frieß-Reimann

Mi 12-13.30 — Ü-R 101

106 Hausforschung [2-std.]

H. Frieß-Reimann

Do 12-13.30 — P 101

107 Reisen und Tourismus [2-std.]

S. Schreier

Di 11-13 — P 201

108 Hygiene und Körperbewußtsein [2-std.]

S. Schreier

Mi 16-18 — P 109a

109 Kinderwelten der Vergangenheit [2-std.]

S. Brandt

Mo 16-18 — Ü-R 101

110 Wallfahrt [2-std.]

S. Brandt

Do 12-13.30 — Ü-R 101

111 Märchen und Sagen [2-std.]

C. Niem

Di 14-15.30 — Ü-R 101

112 Jugendkulturen im 20. Jh. [2-std.]

T. Schneider

Do 16.30-18 — P 101

113 Detektivroman und Kriminalgeschichte [2-std.]

C. Niem

Mo 13-15 — P 15

Hauptseminare

114 Hausgewerbe, Hausierhandel, Wandergewerbe [2-std.]

H. Schwedt

Mi 16-18 — P 7

115 Disparitäten - Vergleiche rheinischer Landschaften [2-std.]

H. Schwedt

Do 14-16 — P 105

116 Romantik, Volkskultur, Volkskunde [2-std.]

H. Schwedt

Do 18-20 — P 207

Übung

117 Kolloquium zur Vorlesung [1-std.]

H. Schwedt

Mi 18-19 — P 109a

Sprachandragogik

Kontaktstudium »Erwachsenengemäßes Lehren und Lernen einer Fremdsprache«
(Beschreibung s. S. 86)

▪ Kontaktadresse:

Johannes Gutenberg-Universität,
Zentralstelle für universitäre Fort- und
Weiterbildung, 55099 Mainz
Tel. 39-21 33, Fax 39-47 14

▪ Besucheranschrift:

Forum 4, 1. OG, Zi. 01-416

Nächste Lerneinheit

▪ Testen und Prüfen

R. Piedmont

Wochenendseminar: 11. 10./12.10. 1996

▪ Schreiben im Unterricht

E.-M. Willkopp

Wochenendseminar: 28.02./01.03. 1997

Allgemeine und Vergleichende Literaturwissenschaft

- Einführungsveranstaltung für Studienanfänger, Fach- und Hochschulortwechsler
D. Lamping
Mi, 23. Oktober 1996, 14-16 — P 6

Vorlesungen

- 201 Einführung in die Allgemeine und Vergleichende Literaturwissenschaft (Ringvorlesung) [2-std.]
D. Lamping
Di 14-16 — P 104
- 202 Systemgeschichte der Novelle II [1-std.]
H. Fritz
Di 14-15 — P 5
- 203 Perspektiven der Literatursoziologie [1-std.]
W. Nell
Di 16-17 — P 3
- 204 Dante-Lektüren [1-std.]
I. Osols-Wehden
Do 10-11 — P 2
- 205 Roman und Geschichte [2-std.]
B. Spies
Mo 13-15 — P 5
- 206 Mainzer Jüdische Studien (Ringvorlesung) [2-std.]
D. Lamping
Mo 17-19 — P 3

Proseminare

- 207 Einführung in die Allgemeine und Vergleichende Literaturwissenschaft [2-std.]
J. Kron
Mi 15 s.t.-16.30 — P 106
- 208 Einführung in die Allgemeine und Vergleichende Literaturwissenschaft [2-std.]
H. Pillau
Di 9.30-11 — P 15
- 209 Einführung in die Allgemeine und Vergleichende Literaturwissenschaft [2-std.]
F. Zipfel
Do 15-17 — SB II 03-444
- 210 Jüdische Lyrikerinnen des 20. Jahrhunderts [2-std.]
B. Hörr
Mo 11-13 — P 107
- 211 Das moderne Tagebuch. Zur Entstehung literarischer Subjektivität [2-std.]
J. Kron
Do 16-18 — P 11

- 212 Asiatisches in der europäischen Dramatik des 20. Jahrhunderts [2-std.]
H. Pillau
Do 10-12 — P 104
- 213 Der jüdische Exilroman [2-std.]
A. Wittbrodt
Mi 11-12.30 — P 15
- 214 Titel wird noch bekanntgegeben [2-std.]
N. N.
Mo 16.30-18 — P 7

Hauptseminare

- 215 Komponisten in der Literatur [2-std.]
H. Fritz
Mi 18 s.t.-19.30 — P 207
- 216 Der jüdische Witz von Heine bis Woody Allen [2-std.]
D. Lamping
Di 11-13 — P 104
- 217 Moderne Lyrik und Bildende Kunst [2-std.]
D. Lamping
Do 11-13 — P 13
- 218 Die klassische Tragödie in Frankreich und Deutschland [2-std.]
I. Osols-Wehden
Mi 16 s.t.-17.30 — P 104
- 219 Leo Perutz: Erzähler des Labyrinths [2-std.]
I. Osols-Wehden
Mi 18 s.t.-19.30 — P 6
- 220 Sprachkritik in der Literatur des 20. Jahrhunderts [2-std.]
B. Spies
Mo 15 s.t.-16.30 — P 6
- 221 Musiker und Musik in der Literatur von der Romantik bis zur Gegenwart [2-std.]
B. Spies
Do 16-18 — P 105

Oberseminare

- 222 Postmodernismus [2-std.]
H. Fritz, A. Hornung, W. Nell, A. Riedel
Do 16-18 — R 155 b
- 223 Literarische Zweisprachigkeit [2-std.]
D. Lamping
Do 15-17 — P 108

Übungen

- 224 Übung zur Textinterpretation [2-std.]
H. Fritz
14-tägl.: Fr 16 s.t.-17.30 — P 208

- 225 Die Divina Commedia und ihre deutschen Übersetzungen [1-std.]
I. Osols-Wehden
Do 11-12 — P 2
- 226 Rollengedichte [2-std.]
B. Spies
Mo 10-12 — P 109 a
- 227 Umberto Eco: Literaturtheorie und Interpretation [2-std.]
F. Zipfel
Di 17-19 — P 201

Kolloquium

- 228 Doktorandenkolloquium
H. Fritz
Z. u. O. n. V.

Zusätzliche Lehrveranstaltungen

- 229 Lektürekurs: Übersetzungen französischer und spanischer Texte
B. Hörr
Mo 17-19 — SB II 03-153

Theaterwissenschaft

- Einführungsveranstaltung für Studienanfänger, Fach- und Hochschulortwechsler
M. Gissenwehler
Mo, 21. Oktober 1996, 14-16 — P 12

Vorlesungen

- 301 Zum System des Theaters des »Herrn Diderot« in Deutschland [2-std.]
R. Münz
Mi 10-12 — P 2
- 302 Theatralitätskonzeptionen [2-std.]
R. Münz
Mo 11-13 — P 12

Proseminare

- 303 Einführung in die Aufführungsanalyse: [4-std.]
M. Gissenwehler, P. M. Meyer, K. Schwind
- Plenum
Do 12-14 — P 10
 - Gruppe I
Mo 15 s.t.-16.30 — P 7
 - Gruppe II
Di 11 s.t.-12.30 — P 109 a
 - Gruppe III
Di 17 s.t.-18.30 — P 208
- 304 Einführung in die Theatergeschichte: Shakespeare und seine Zeitgenossen
Marlowe, Kyd und Jonson [2-std.]
M. Gissenwehler
Do 17-19 — P 10
- 305 Einführung in Theorie und Ästhetik: Medialität der Zeichen in Theater und Film [2-std.]
P. M. Meyer
Mi 12.30-14 — P 15

- 306 Einführung in Theorie und Ästhetik: Komik [2-std.]
K. Schwind
Mo 9.30-11 — P 101
- 307 Mentalitätsgeschichte und Unterhaltungsdramatik [2-std.]
H. Dauer
Do 11-13 — Thomas-Mann-Str. 19
(Rückgebäude)
- 308 Theatralität weiblichen Schreibens [2-std.]
C. Vonhoegen
Di 16-18 — HSI (ReWi)
- 309 Schwarzes Theater [2-std.]
M. Bücken
Z. u. O. n. V.

Hauptseminar

- 310 Theater und Maske(n) [2-std.]
R. Münz
Mo 15-17 — P 201

Oberseminar

- 311 Aldilà teatrale. Historische Grundpositionen von nicht-mimetischem Theater [2-std.]
R. Münz
Z. n. V. — Bibliothek

Übung

- 312 Szenisches Projekt: Shakespeare »Der Sturm« [6-std.]
M. Gissenwehler, M. Heintz
Do 18-21.30 — P 203

Filmwissenschaft

- Einführungsveranstaltung für Studienanfänger, Fach- und Hochschulortwechsler
B. Kiefer
Mo, 21. Oktober 1996, 12-14 — P 2

Vorlesungen

- 401 Filmgeschichte im Grundriß - und in der Sicht neuer Forschung [2-std.]
T. Koebner
Di, 14-16 — P 2
- 402 »Die andere Welt«: Phantastische Reisen, Wunschträume, imaginäre Horrorszenarien, paradies-oder schreckutopische 'Projektionen' im Film [2-std.]
T. Koebner
Mi 14-16 — P 2

Ringvorlesung

- 403 Visionen des Künstlers. Künstlerfiguren im Film [2-std.]
Mo 18-20 — P 2

Proseminare

- 404 Einführung in die Filmanalyse [4-std.]
S. Marschall (Tutor: S. Weinsheimer)
Do 14-18 — P 2
- 405 Einführung in die Analyse von Fernsehproduktionen [4std.]
J. Felix/B. Kiefer
Mo 15-18 s.t. — P 2
- 406 Dramaturgie des Thrillers [2-std.]
T. Koebner
Di 16-18 — P 2

- 407 Die Wilden und die Sanften. Männer-Bilder und männliche Stars im amerikanischen Kino - Von Marlon Brando bis Johnny Depp [2-std.]
B. Kiefer
Di 12-14 — P 2
- 408 Das »Irrenhaus« als filmischer Schauplatz. Vom Cabinet des Dr. Caligari bis Einer flog über das Kuckucksnest [2-std.]
P. Treppner
Di 18-20 — P 2
- 409 Film im Film. Selbstreflexion des Mediums [2-std.]
J. Felix
Do 14-16 — P 6
- 410 Nostalgie nach dem frühen Kino [2-std.]
M. Buovolo
Di 10-12 — P 207

Hauptseminare

- 411 D. W. Griffith [4std.]
M. Loiperdinger
14-tägl., Mo 16-20 — P 4
- 412 Stanley Kubrick [2-std.]
B. Kiefer
Mo 12-14 — P 2
- 413 Ingmar Bergman [2-std.]
T. Koebner
Mi 16-18 — P 2
- 414 Neues französisches Kino
J. Felix
Do 16-18 — P 3

Kolloquium

- 416 Körper-Bilder II [2-std.]
J. Felix/B. Kiefer
Z. u. O. n. V.

Fachbereich 14: Philologie II

- Postanschrift:
Fachbereich Philologie II,
55099 Mainz, Fax 39-51 00
- Besucheranschrift:
Jakob-Welder-Weg 18 (Philosophicum)
- Dekan: Univ.-Prof. Dr. Winfried HERGET
P Zi 148 c, Tel. 39-2475/3466,
Sprechzeiten Mi 11-12
- Prodekan: Univ.-Prof. Dr. Dieter SEELBACH
P Zi. 148c, Tel. 39-24 75,
Sprechzeiten s. Aushang
- Dekanat:
Annelie GODAU,
P Zi. 148b, Tel. 39-24 75,
Sprechzeiten Mo-Fr 10-12

Informationen für Studierende

Studienfächer und -abschlußmöglichkeiten

- Englisch:
Erste Staatsprüfung für Lehramt an Gymnasien.
- Anglistik, Amerikanistik, Englische Sprachwissenschaft:
Magister Artium; Promotion, die keine Abschlußprüfung voraussetzt; Doppelabschluß Magister Artium der Johannes Gutenberg-Universität und Maîtrise der Université de Bourgogne, Dijon (s. S. 103).
- Allgemeine Sprachwissenschaft, Vergleichende Sprachwissenschaft, Sprachen Nordeuropas und des Baltikums, Iranistik:
Magister Artium; Promotion, die keine Abschlußprüfung voraussetzt.

Einführungsveranstaltungen für Studienanfänger, Fach- und Hochschulortwechsler

- Englisch, Anglistik, Amerikanistik, Englische Sprachwissenschaft:
Mo, 21. Oktober 1996, 9 s.t.-11, P 1
- Allgemeine Sprachwissenschaft:
Mo, 21. Oktober 1996, 11-12, P 12
- Vergleichende Sprachwissenschaft:
Mo, 21. Oktober 1996, 12-13, P 12
- Vergleichende Sprachwissenschaft/Sprachen Nordeuropas und des Baltikums:
Mo, 21. Oktober 1996, 13-14, P 12
- Iranistik:
Mo, 21. Oktober 1996, 13-14, P 109

Studienfachberatung

ENGLISCH/ANGLISTIK/ AMERIKANISTIK/ ENGLISCHE SPRACHWISSENSCHAFT

S. BEIERLEIN, P Zi. 239a, Tel. 39-32 18;
Dr. habil. G. LAMPERT, P Zi. 143, Tel. 39-34 77;
Dr. K. ORTSEIFEN, P Zi. 247, Tel. 39-27 67/32 30;
Uta WEITZEL, P Zi. 142, Tel. 39-21 45

- in der vorlesungsfreien Zeit vom 1. bis zum 18. Oktober 1996: Mi 10-12, P Zi. 247
- in der Studieneinführungswoche vom 21. bis zum 25. Oktober 1996:
BEIERLEIN, Di 11-14;
Dr. habil. LAMPERT, Mi 10-12;
Dr. ORTSEIFEN, Di 11-14, Do 10-12;
- in der Vorlesungszeit vom 28. Oktober 1996 bis zum 21. Februar 1997:
BEIERLEIN, Mi 12-13;
Dr. habil. LAMPERT, Mi 10-12;
Dr. ORTSEIFEN, Mi 10-12, Do 16-17;
WEITZEL, Di 10-12, Mi 12-13
- in der vorlesungsfreien Zeit vom 24. Februar bis zum 27. März 1997: Mi 10-12, P Zi. 247

ALLGEMEINE SPRACHWISSENSCHAFT

Univ.-Prof. Dr. W. BISANG,
P Zi. 325, Tel. 39-27 78;
Univ.-Prof. Dr. D. SEELBACH,
P Zi. 329, Tel. 39-34 78

- in der vorlesungsfreien Zeit vom 1. bis zum 18. Oktober 1996: n. V.
- in der Studieneinführungswoche vom 21. bis zum 25. Oktober 1996:
BISANG, Do 15.30-17.30;
SEELBACH, Mi 12-13
- in der Vorlesungszeit vom 28. Oktober 1996 bis 21. Februar 1997:
BISANG, Do 15.30-17.30;
SEELBACH, Mi 12-13
- in der vorlesungsfreien Zeit vom 24. Februar bis zum 27. März 1997: n. V.

VERGLEICHENDE SPRACHWISSENSCHAFT, (INKL. SPRACHEN NORDEUROPAS UND DES BALTIKUMS), IRANISTIK

Univ.-Prof. Dr. W. BISANG,
P Zi. 325, Tel. 39-27 78

- in der vorlesungsfreien Zeit vom 1. bis zum 18. Oktober 1996: n. V.

- in der Studieneinführungswoche vom 21. bis zum 25. Oktober 1996: Do 15.30-17.30
 - in der Vorlesungszeit vom 28. Oktober 1996 bis 21. Februar 1997: Di 13.30-15.30
 - in der vorlesungsfreien Zeit vom 24. Februar bis 27. März 1997: n. V.
- Univ.-Prof. Dr. S. ELIASSON,
P Zi. 145, Tel. 39-30 81
- in der vorlesungsfreien Zeit: n. V.
 - in der Studieneinführungswoche vom 21. bis 25. Oktober 1996, Mo 14-15
 - in der Vorlesungszeit vom 28. Oktober bis 21. Februar 1997: Di 16-17

Vertrauensdozenten für ausländische Studierende

- Allgemeine Sprachwissenschaft:
Univ.-Prof. Dr. Walter BISANG,
P Zi. 325, Tel. 39-27 78,
Sprechzeiten n. tel. Voranmeldung;
- Univ.-Prof. Dr. Dieter SEELBACH,
P Zi. 329, Tel. 39-34 78,
Sprechzeiten n. tel. Voranmeldung
- Anglistik:
Akad. Direktor Dr. habil. Günther LAMPERT,
P Zi. 143, Tel. 39-34 77,
Sprechzeiten Mi 10-12;
Akad. Direktor Martin PIPPHARDT,
P Zi. 152a, Tel. 39-27 66,
Sprechzeiten Do 18-19
- Amerikanistik:
Akad. Oberrat Dr. Karl ORTSEIFEN,
P Zi. 247, Tel. 39-27 67/32 30,
Sprechzeiten Mi 10-12, Do 16-17
- Englische Sprachwissenschaft:
Akad. Oberrat Siegfried BEIERLEIN,
P Zi. 239a, Tel. 39-32 18,
Sprechzeiten Mi 12-13
- Iranistik:
Honorarprofessor Dr. Josef ELFENBEIN,
P Zi. 141, Tel. 39-33 93, Sprechzeiten n. V.
- Vergleichende Sprachwissenschaft:
Univ.-Prof. Dr. Walter BISANG,
P Zi 325, Tel. 39-27 78,
Sprechzeiten Do 15.30-17.30
- Vergleichende Sprachwissenschaft: Sprachen Nordeuropas und des Baltikums:
Univ.-Prof. Dr. Stig ELIASSON,
P Zi. 145, Tel. 39-30 81, Sprechzeiten: Di 16-17

Studien-, Prüfungs- und Promotionsordnungen

ENGLISCH

Lehramt an Gymnasien:

Studien- und Zwischenprüfungsordnung für das Fach Englisch im Studiengang Lehramt an Gymnasien sind im Dekanat, P Zi. 148b, und in allen Sekretariaten des Seminars für Englische Philologie erhältlich.

Die Landesverordnung über die Erste Staatsprüfung für das Lehramt an Gymnasien ist im Buchhandel erhältlich und im Dekanat, P Zi. 148b, einsehbar (Kopiervorlage).

- Prüfungsamt: s. S. 69

ANGLISTIK, AMERIKANISTIK UND ENGLISCHE SPRACHWISSENSCHAFT

Magister Artium, Promotion:

Die Studien- und Zwischenprüfungsordnungen, die Ordnung für die Magisterprüfung und die Promotionsordnung der Fachbereiche 11 bis 16 und 23 der Johannes Gutenberg-Universität sind im Dekanat, P Zi. 148b, und in allen Sekretariaten des Seminars für Englische Philologie erhältlich.

ALLGEMEINE SPRACHWISSENSCHAFT (INKL. SPRACHEN NORDEUROPAS UND DES BALTIKUMS)

Magister Artium:

Die Studienordnung für die Fächer Allgemeine Sprachwissenschaft und Vergleichende Sprachwissenschaft wurde im Sommersemester 1993 vom Fachbereich angenommen und ist im Sekretariat des Instituts für Allgemeine und Vergleichende Sprachwissenschaft erhältlich.

Im Dekanat, P Zi. 148, sind die Zwischenprüfungsordnung und die Ordnung für die Magisterprüfung der Fachbereiche 11 bis 16 und 23 der Johannes Gutenberg-Universität erhältlich.

Promotion:

Die Studienordnung für die Fächer Allgemeine Sprachwissenschaft und Vergleichende Sprachwissenschaft wurde im Sommersemester 1993 vom Fachbereich angenommen und ist im Sekretariat des Instituts für Allgemeine und Vergleichende Sprachwissenschaft erhältlich. Im Dekanat, P Zi. 148b, sind die Zwischenprüfungsordnung und die Promotionsordnung der Fachbereiche 11 bis 16 und 23 der Johannes Gutenberg-Universität erhältlich.

SPRACHEN NORDEUROPAS UND DES BALTIKUMS

Da der Bereich »Sprachen Nordeuropas und des Baltikums« ein Fach ist, können hier Magisterarbeiten und Dissertationen verfaßt werden.

IRANISTIK

Magister Artium; Promotion:

Die Studienordnung für das Fach Iranistik ist in Bearbeitung. Im Dekanat, P Zi. 148, sind die Zwischenprüfungsordnung und die Ordnung für die Magisterprüfung bzw. Promotionsordnung der Fachbereiche 11-16 und 23 der Johannes Gutenberg-Universität erhältlich.

Ab dem Sommersemester 1996 kann Iranistik vorläufig nur als Nebenfach studiert werden.

Wissenschaftliche Einrichtungen

Integrierte wissenschaftliche Einrichtungen mit eigener Leitung und eigener Verwaltung.

Seminar für Englische Philologie

- Besucheranschrift:
Jakob-Welder-Weg 18 (Philosophicum)
- Mit der Geschäftsführung beauftragt:
N. N., Sekretariat: Brigitte HEINRICHS,
P Zi. 150, Tel. 39-27 63
- Bibliothek I: P Zi. 252; Öffnungszeiten Mo-Do
8-19, Fr 8-17; vorlesungsfreie Zeit s. Aushang
Bibliothekarin: Karla LEMM, Tel. 39-33 67
- Bibliothek II: P Zi. 155
Öffnungszeiten: Kernöffnungszeit Mo-Fr 10-14;
vorlesungsfreie Zeit s. Aushang, Tel. 39-32 10

Abteilung Anglistik

- Leitung: Univ.-Prof. Dr. B. REITZ
- Universitätsprofessoren:
Dr. P. ERLEBACH, Tel. 39-55 85,
Dr. B. REITZ, Tel. 39-27 65/34 95, Sekretariat:
Brigitte HEINRICHS, P Zi. 150, Tel. 39-27 63,
Marlene LUDWIG, P Zi. 137, Tel. 39-27 65,
Dr. D. ROLLE (emeritiert), Tel. 39-27 11,
Dr. F. W. SCHULZE (emeritiert), Tel. 39-27 66
- Wiss. Mitarbeiter:
W. BARTH M.A., C. BOERCKEL, M. F. BURLS
B.A., E. ESSER, M. PIPPHARDT, K. PLEWKA
M.A., K. REUTER, N. N. (Austauschlektor
Swansea), apl. Prof. Dr. T. M. STEIN, C. WENZ
M.A.

Kommentar zu den Lehrveranstaltungen

- Erläuterungen zu den Lehrveranstaltungen des Seminars für Englische Philologie liegen ab 8. Juli 1996 vor und sind in den Sekretariaten des Seminars gegen eine Schutzgebühr erhältlich.
- Kommentare zu den Lehrveranstaltungen des Instituts für Allgemeine und Vergleichende Sprachwissenschaft liegen ab 11. Juli 1996 vor und sind vormittags im Sekretariat, P Zi. 327, erhältlich.

Anschrift der Fachschaften

- Englisch, Anglistik, Amerikanistik, Englische Sprachwissenschaft: Jakob-Welder-Weg 18 (Philosophicum), P Zi. U1-503, Tel. 39-31 56
- Vergleichende Sprachwissenschaft:
Jakob-Welder-Weg 18 (Philosophicum),
P 109, Tel. 39-44 69

Abteilung Amerikanistik

- Leitung: Univ.-Prof. Dr. W. HERGET
- Universitätsprofessoren:
Dr. F. BUSCH, Tel. 39-27 11,
Dr. H. HELMCKE (emeritiert), Tel. 39-21 46/27 11,
Dr. W. HERGET, Tel. 39-23 57, Sekretariat:
Simone WEINHEIMER, P Zi. 244, Tel. 39-23 57/
32 30, [sweinhei@mzdmza.zdv.uni-mainz.de]
Dr. A. HORNING, Tel. 39-21 46/35 35, Sekreta-
riat: Margot RISI, P Zi. 149, Tel. 39-21 46, Fax
39-55 77, [risi@mzdmza.zdy.uni-mainz.de]
- Wiss. Assistentin: Dr. C. BIRKLE
- Wiss. Mitarbeiter:
C. ALLISON-LEISTERER M.A., S. BROWN
(Austauschlektorin Columbia University), Dr.
U. BRUHNS, H. HARTRATH M.A., F. KELLE-
TER M. A., Dr. J. KOEPEL, Dr. D. KÜSTER, N.
N. (Austauschlektor University of Michigan),
Dr. K. ORTSEIFEN, U. RITZENHOFEN, Dr. F.
SCHULZ, Dr. M. SIEBALD, B. WEISS M.A., N.
N. (Austauschlektor University of California,
Davis)

Sprachwissenschaftliche Abteilung

- Leitung:
Univ.-Prof. Dr. K. FAISS, Tel. 39-44 66/22 66
- Sekretariat: Sigrid STRUBEL, Christiane WAG-
NER, P Zi. 241, Tel. 39-22 66, Fax 39-38 08
- Wiss. Mitarbeiter:
S. BEIERLEIN, apl. Prof. Dr. P. RÖSEL

Bereich Amerikanistik und Neueste Anglistik

- Leitung: Univ.-Prof. Dr. K. LUBBERS,
Tel. 39-21 45/34 04
- Sekretariat: Sonja WÄCHTER,
P Zi. 142, Tel. 39-21 45
- Hochschuldozent:
apl. Prof. Dr. W. RIEDEL, Tel. 39-32 96
- Wiss. Mitarbeiter:
apl. Prof. Dr. J. ACHILLES, Dr. habil. G. LAM-
PERT, P. PLUMMER M.A., U. WEITZEL

Institut für Allgemeine und Vergleichende Sprachwissenschaft

- Besucheranschrift:
Jakob-Welder-Weg 18 (Philosophicum)
- Geschäftsführender Leiter:
Univ.-Prof. Dr. D. SEELBACH
- Institutssekretariat:
Rosemarie VOLKEMER, P Zi. 327, Tel. 39-25 41

Personalteil

Bedienstete der Universität

Professoren

UNIVERSITÄTSPROFESSOREN AUF LEBENSZEIT

- BISANG, Walter, Dr. phil., *Allgemeine und Vergleichende Sprachwissenschaft*, P Zi. 325, Tel. 39-27 78, [bisang@mzdmza.zdv.uni-mainz.de], Sprechstd. Do 15.30-17.30. Privat: Gottfried-Schwalbach-Str. 31a, 55127 Mainz, Tel. 3 46 17
- BUSCH, Frieder, Dr. phil., *Englische Philologie, mit besonderer Berücksichtigung der Amerikanistik*, P Zi. 251, Tel. 39-27 11, Sprechstd. Fr 9.15-10.30. Privat: Thomaestraße 4, 65193 Wiesbaden, Tel. (06 11) 52 51 61
- ELIASSON, Stig, Dr. phil., *Vergleichende Sprachwissenschaft: Sprachen Nordeuropas und des Baltikums*, P Zi. 145, Tel. 39-30 81, [elias-son@mzdmza.zdv.uni-mainz.de], Sprechstd. Di 16-17. Privat: Backhaushohl 47, 55128 Mainz, Tel. 3 56 06
- ERLEBACH, Peter, Dr. phil., *Englische Philologie*, P Zi. 152, Tel. 39-55 85, Sprechstd. Do 10.30-11.30. Privat: Plesser Straße 31, 55131 Mainz, Tel. 57 37 47
- FAISS, Klaus, Dr. phil., *Englische Philologie*, P Zi. 243, Tel. 39-22 66/44 66, Sprechstd. Mi 10-11. Privat: Bahnhofstraße 133, 55296 Harxheim, Tel. (061 38) 61 16

Sprachen Nordeuropas und des Baltikums

- Sekretariat:
Gabriele ANDRZEJCZAK, P Zi. 147, Tel. 39-30 80
- Universitätsprofessoren:
Dr. W. BISANG, P Zi. 325, Tel. 39-27 78,
Dr. S. ELIASSON, P Zi. 145, Tel. 39-30 81,
Dr. H. HUMBACH (emeritiert),
P Zi. 141, Tel. 39-33 93,
Dr. D. SEELBACH, P Zi. 329, Tel. 39-34 78
- Wiss. Mitarbeiter:
Dr. B. BICKEL (Drittmittel), D. GOEZE M.A., M. GREIN M.A., Dr. M. METOUI (Drittmittel), T. MÜLLER-BARDEY M.A., Dr. S. ZIEGLER (Drittmittel)
- Seminarbibliothek des Instituts für Allgemeine und Vergleichende Sprachwissenschaft: P 109, Öffnungszeiten: Kernöffnungszeit Mo-Do 9-17, Fr 9-14 (im Semester); Tel. 39-25 41 (vormittags)/ 44 69

- HELMCKE, Hans, Dr. phil. (emeritiert), *Englische Philologie, mit besonderer Berücksichtigung der Amerikanistik*, P Zi. 251, Tel. 39-21 46/27 11, Sprechstd. n. V. Privat: Martinstraße 10, 65189 Wiesbaden, Tel. (06 11) 37 26 92
- HERGET, Winfried, Dr. phil., *Amerikanistik*, P Zi. 242, Tel. 39-23 57, [herget@mzdmza.zdv.uni-mainz.de], Sprechstd. Di 11-13. Privat: Carl-Orff-Straße 25, 55127 Mainz, Tel. 47 68 22
- HORNUNG, Alfred, Dr. phil., *Englische Philologie*, P Zi. 149c, Tel. 39-21 46/35 35, [hornung@mzdmza.zdv.uni-mainz.de], Sprechstd. Mi 10-12. Privat: Hermann-Gitter-Str. 14, 65195 Wiesbaden, Tel. (06 11) 9 40 60 40
- HUMBACH, Helmut, Dr. phil. (emeritiert), *Vergleichende Sprachwissenschaft*, P Zi. 141, Tel. 39-33 93, Sprechstd. n. V. Privat: Zeisigweg 27c, 55126 Mainz, Tel. 47 11 98
- LUBBERS, Klaus, Dr. phil., *Englische Philologie, mit besonderer Berücksichtigung der Amerikanistik*, P Zi. 144, Tel. 39-21 45/34 04, Sprechstd. Mi 9-10.30. Privat: Cranachweg 9, 55127 Mainz, Tel. 7 23 48
- REITZ, Bernhard, Dr. phil., *Englische Philologie*, P Zi. 139, Tel. 39-27 65/34 95, Sprechstd. Di 13-14. Privat: Gemündenerstr. 3, 60599 Frankfurt, Tel. (0 69) 68 24 13

ROLLE, Dietrich, Dr. phil. (emeritiert), *Englische Philologie*, P Zi. 251, Tel. 39-27 11, Sprechstd. s. Aushang. Privat: Rembrandtstraße 42, 55127 Mainz, Tel. 7 82 67

SCHULZE, Fritz W., Dr. phil. (emeritiert), *Englische Philologie*, P Zi. 152a, Tel. 39-27 66, Sprechstd. n. V. Privat: Kerschensteinerstraße 15, 55122 Mainz

SEELBACH, Dieter, Dr. phil., *Allgemeine Sprachwissenschaft*, P Zi. 329, Tel. 39-34 78, Sprechstd. Mi 12-13. Privat: Brückenstraße 37a, 65719 Hofheim/Lorsbach, Tel. (0 61 92) 2 79 25

Hochschuldozent auf Lebenszeit

RIEDEL, Wolfgang, apl. Prof., Dr. phil., *Englische Philologie*, P Zi. 138, Tel. 39-32 96, Sprechstd. Di 14-16. Privat: Beethovenring 28, 64342 Seeheim-Jugenheim

Wissenschaftliche Assistentin

BIRKLE, Carmen, Dr. phil., *Amerikanistik*, Seminar für Englische Philologie, Abt. Amerikanistik, P Zi. 149b, Tel. 39-44 49/21 46, [birkle@mzdmza.zdv.uni-mainz.de], Sprechstd. Mi 12-13. Privat: Rieslingstr. 46, 55129 Mainz, Tel. 50 88 20

Wissenschaftliche Mitarbeiter

ACHILLES, Jochen, apl. Prof., Dr. phil., Wiss. Ang., *Englische Philologie*, Seminar f. Englische Philologie, Bereich Amerikanistik u. Neueste Anglistik, P Zi. 143, Tel. 39-34 77, Sprechstd. s. Aushang. Privat: Am Königsborn 21, 55126 Mainz

ALLISON-LEISTERER, Cheryl, M.A., Wiss. Mitarbeiterin, *Amerikanistik*, Seminar für Englische Philologie, Abt. Amerikanistik, P Zi. 153, Tel. 39-56 91, [allison@mzdmza.zdv.uni-mainz.de], Sprechstd. Di 13.30-14.30. Privat: Feldstr. 5, 65183 Wiesbaden, Tel. (06 11) 52 25 87

BARTH, Willy, M.A., Wiss. Ang., *Anglistik*, Seminar für Englische Philologie, Abt. Anglistik, P Zi. 151, Tel. 39-22 16, Sprechstd. Fr 13.45-15

BEIERLEIN, Siegfried, Akad. Oberrat, *Englische Sprachwissenschaft*, Seminar f. Englische Philologie, Abt. Sprachwissenschaft, P Zi. 239a, Tel. 39-32 18, Sprechstd. Mi 12-13. Privat: Hofstraße 49, 55413 Weiler, Tel. (0 67 21) 3 20 34

BICKEL, Balthasar, Dr. phil., Wiss. Ang. (Drittmitel), *Vergl. Sprachwissenschaft*, Institut für Allgemeine und Vergleichende Sprachwissenschaft. Privat: Bäckerstr. 58, CH-8004 Zürich

BOERCKEL, Cathrin, Wiss. Ang., *Anglistik*, Seminar für Englische Philologie, Abt. Anglistik, P

Zi. 150b, Tel. 39-38 10, Sprechstd. Mi 13-14. Privat: Schloßbergstr. 65, 55411 Bingen

BROWN, Stephanie, M.A., Wiss. Mitarbeiterin, *Amerikanistik*, Seminar für Englische Philologie, Abt. Amerikanistik, P Zi. 153, Tel. 39-56 91, Sprechstd. n. V.

BRUHNS, Uwe, Dr. phil., Akad. Direktor, *Amerikanistik*, Seminar für Englische Philologie, Abt. Amerikanistik, P Zi. 238, Tel. 39-27 64, Sprechstd. Fr 10-11. Privat: Sommerflor 8, 55129 Mainz

BURLS, Michael F., B.A. (London), Wiss. Ang., *Anglistik*, Seminar für Englische Philologie, Abt. Anglistik, P Zi. 150c, Tel. 39-33 06, Sprechstd. Fr 12-13. Privat: Otto-Hahn-Straße 16, 55291 Saulheim

ESSER, Evelyn, Wiss. Ang., *Anglistik*, Seminar für Englische Philologie, Abt. Anglistik, P Zi. 150b, Tel. 39-38 10, Sprechstd. Mi 10-11. Privat: Göttemannstr. 53, 55131 Mainz

GOEZE, Dorothee, M.A., Wiss. Ang., *Vergleichende Sprachwissenschaft: Sprachen Nordeuropas und des Baltikums*, Institut für Allgemeine und Vergleichende Sprachwissenschaft, P Zi. 246, Tel. 39-30 82. Privat: Eichendorff-Str. 51-53, 55122 Mainz, Tel. 38 58 81

GREIN, Marion, M.A., Wiss. Ang., *Vergl. Sprachwissenschaft (Japanisch)*, Institut für Allgemeine und Vergleichende Sprachwissenschaft, P Zi. 328, Tel. 39-37 78, Sprechstd. Do 10-11. Privat: Hegelstraße 45, 55122 Mainz, Tel. 38 73 20

HARTRATH, Heike, M.A., Wiss. Mitarbeiterin, *Amerikanistik*, Seminar für Englische Philologie, Abteilung Amerikanistik, P Zi. 245, Tel. 39-27 67, Sprechstd. Di 14-15. Privat: An der Allee 27, 55122 Mainz

KELLETER, Frank, M.A., Wiss. Mitarbeiter, *Amerikanistik*, Seminar für Englische Philologie, Abt. Amerikanistik, P Zi. 245, Tel. 39-27 67, Sprechstd. Di 11-12. 30. Privat: Augustinerstr. 39, 55116 Mainz, Tel. 23 67 68

KOEPSSEL, Jürgen, Dr. phil., Akad. Direktor, *Amerikanistik*, Seminar für Englische Philologie, Abt. Amerikanistik, P Zi. 239, Tel. 39-27 64/32 30, Sprechstd. Mi 14-15. Privat: Im Gieren 11, 55471 Kümbdchen bei Simmern, Tel. (0 67 61) 26 24

KÜSTER, Dieter, Dr. phil., Akad. Direktor, *Amerikanistik*, Seminar für Englische Philologie, Abt. Amerikanistik, P Zi. 250, Tel. 39-27 68, Sprechstd. Mo, Do 10-11, 14-15. Privat: Südring 109, 55128 Mainz, Tel. 36 14 84

LAMPERT, Günther, Dr. phil. habil., PD, Akad. Direktor, *Englische Sprachwissenschaft*, Seminar

- für Englische Philologie, Bereich Amerikanistik u. Neueste Anglistik, P Zi. 143, Tel. 39-21 45/34 77, Sprechstd. Mi 10-12. Privat: Lennebergplatz 7, 55124 Mainz, Tel. 47 42 08
- METOUJ, Michel, Dr. phil., Wiss. Ang. (Drittmittel), *Vergl. Sprachwissenschaft*, Institut für Allgemeine und Vergleichende Sprachwissenschaft, P Zi. 323. Privat: Zum Jugendheim 13, 54298 Welschbillig
- MÜLLER-BARDEY, Thomas, M.A., Wiss. Ang., *Allg. und Vergl. Sprachwissenschaft*, Institut für Allgemeine und Vergleichende Sprachwissenschaft, P Zi. 323, Tel. 39-38 59, Sprechstd. Mi 10-12. Privat: Speestraße 10, 50937 Köln, Tel. (02 21) 42 70 57
- ORTSEIFEN, Karl, Dr. phil., Akad. Oberrat, *Amerikanistik*, Seminar für Englische Philologie, Abt. Amerikanistik, P Zi. 247, Tel. 39-27 67/32 30, Sprechstd. Mi 10-12, Do 16-17. Privat: Zum Knechelsberg 7, 55127 Mainz, Tel. 3 58 06
- PIPPHARDT, Martin, Akad. Direktor, *Anglistik*, Seminar für Englische Philologie, Abt. Anglistik, P Zi. 152a, Tel. 39-27 66, Sprechstd. Do 18-19. Privat: Am Sonnenhang 7, 65329 Hohenstein-Strinz-Margarethae
- PLEWKA, Karin, M.A., Wiss. Mitarbeiterin, *Anglistik*, Seminar für Englische Philologie, Abt. Anglistik, P Zi. 140, Tel. 39-51 13, Sprechstd. Di 12-13. Privat: Auf dem Hewwel 4, 55129 Mainz, Tel. 50 96 02
- PLUMMER, Patricia, M.A., Wiss. Ang., *Anglistik*, Seminar für Englische Philologie, Bereich Amerikanistik und Neueste Anglistik, P Zi. 136, Tel. 39-21 45/34 77, Sprechstd. Fr 10-11. Privat: Forsterstr. 21, 55118 Mainz
- REUTER, Klaus, Akad. Direktor, *Anglistik*, Seminar für Englische Philologie, Abt. Anglistik, P Zi. 151, Tel. 39-22 16, Sprechstd. Do 10-11. Privat: Rembrandtstraße 48, 55127 Mainz
- RITZENHOFEN, Ute, Wiss. Mitarbeiterin, *Amerikanistik*, Seminar für Englische Philologie, Abt. Amerikanistik, P Zi. 240, Tel. 39-27 64, Sprechstd. Di 14-15. Privat: Watfordstr. 20A, 55122 Mainz
- RÖSEL, Petr, apl. Prof., Dr. phil., Wiss. Ang., *Englische Sprachwissenschaft*, Seminar für Englische Philologie, Abt. Sprachwissenschaft, P Zi. 248, Tel. 39-32 63, Sprechstd. Di 10-11. Privat: Moselstraße 47, 55262 Heidesheim
- SCHULZ, Franz, Dr. phil., Akad. Direktor, *Amerikanistik*, Seminar für Englische Philologie, Abt. Amerikanistik, P Zi. 250, Tel. 39-27 68, Sprechstd. Mi 11-12, Do 15-16. Privat: Kettelerstraße 46, 55126 Mainz, Tel. 47 15 13
- SIEBALD, Manfred, Dr. phil., Akad. Direktor, *Amerikanistik*, Seminar für Englische Philologie, Abt. Amerikanistik, P Zi. 149b, Tel. 39-44 49/21 46, [siebald@mzdmza.zdv.uni-mainz.de], Sprechstd. Di 9.30-10.30. Privat: Am Mainzer Weg 12a, 55127 Mainz, Tel. 47 68 34
- STEIN, Thomas M., apl. Prof., Dr. phil., Wiss. Ang., *Englische Philologie*, Seminar für Englische Philologie, Abt. Anglistik, P Zi. 154, Tel. 39-29 12, Sprechstd. Fr 13-14. Privat: Niersteiner Straße 35, 55728 Dexheim, Tel. (0 61 33) 5 89 07
- WEISS, Birgit, M.A., Wiss. Mitarbeiterin, *Amerikanistik*, Seminar für Englische Philologie, Abt. Amerikanistik, P Zi. 240, Tel. 39-27 64, Sprechstd. Mo 11.30-12.30. Privat: Gonsenheimer Spieß 47, 55122 Mainz, Tel. 38 23 41
- WEITZEL, Uta, Wiss. Ang., *Amerikanistik und Neueste Anglistik*, Seminar für Englische Philologie, Bereich Amerikanistik u. Neueste Anglistik, P Zi. 136, Tel. 39-21 45/ 34 77, Sprechstd. Di 11-13, Mi 12-13. Privat: Beethovenstraße 13, 65232 Taunusstein-Wehen, Tel. (0 61 28) 81 76
- WENZ, Christiane, M.A., Wiss. Ang., *Anglistik*, Seminar für Englische Philologie, Abt. Anglistik, P Zi. 140, Tel. 39-51 13, Sprechstd. Mo 11-12. Privat: Rosengasse 3, 65343 Eltville, Tel. (0 61 23) 37 82
- ZIEGLER, Susanne, Dr. phil., Wiss. Ang. (Drittmittel), *Vergl. Sprachwissenschaft*, Institut für Allgemeine und Vergleichende Sprachwissenschaft, P Zi. 141, Tel. 39-33 93. Privat: Niebergallweg 30, 64285 Darmstadt, Tel. (06 11 51) 2 30 62

Nichtbedienstete Lehrkräfte und Lehrbeauftragte

Honorarprofessor

- ELFENBEIN, Josef, Ph.D. (Cambridge), *Iranistik*, Institut für Allgemeine und Vergleichende Sprachwissenschaft, P Zi. 141, Tel. 39-33 93, Sprechstd. n. V. Privat: Am Waldgarten 8, 61276 Weilrod, Tel. (0 60 83) 2 82 62

Nichtbedienstete Habilitierte

- HAMMERSCHMIDT-HUMMEL, Hildegard, Prof., Dr. phil. (beurlaubt), *Englische Philologie*, Seminar für Englische Philologie. Privat: Spitzwegstraße 1, 65192 Wiesbaden

Lehrbeauftragte

- BECKER, Susanne, M.A., *Amerikanistik*, Seminar für Englische Philologie, Abt. Amerikanistik, P Zi. 153, Tel. 39-56 91, Sprechstd. n. d. Lehrver.
- HENN, Volker, StR., *Fachdidaktik des Englischen*, Seminar für Englische Philologie, P Zi. 155a, Tel. 39-32 10, Sprechstd. n. d. Lehrveranst.
- KAPANEN, Tuija M.A., *Finnische Sprachkurse, Vergleichende Sprachwissenschaft: Sprachen Nordeuropas und des Baltikums*, Institut für Allgemeine und Vergleichende Sprachwissenschaft, Sprechstd. n. d. Lehrveranst. Privat: Schulberg 16, 65183 Wiesbaden, Tel. (06 11) 59 91 84
- KIFF, Philipp, M.A. (York University, Canada), *Kanadische Landeskunde*, Seminar für Englische Philologie, Abt. Amerikanistik, P Zi. 153, Tel. 39-56 91, Sprechstd. n. d. Lehrveranstaltungen
- LI, Ping, M.A., *Chinesische Sprachkurse*, Institut für Allgemeine und Vergleichende Sprachwissenschaft, Sprechstd. n. d. Lehrveranst. Privat: Berliner Straße 27, 55131 Mainz, Tel. 5 33 24
- LOMMEL, Hilde M., M.A., *Norwegische Sprachkurse, Vergleichende Sprachwissenschaft: Sprachen Nordeuropas und des Baltikums*, Institut für Allgemeine und Vergleichende Sprachwissenschaft, Sprechstd. n. d. Lehrveranst. Privat: Auf der Bitz 26, 55270 Ober-Olm, Tel. (0 61 36) 8 90 70
- MÜLLNER, Klaus, M.A., *Allgemeine Sprachwissenschaft*, Institut für Allgemeine und Vergleichende Sprachwissenschaft, P Zi. 329, Sprechstd. n. d. Lehrveranst. Privat: Behringstraße 8a, 65779 Kelkheim
- NAGEL, Rainer, Dr. phil., *Englische Fachsprachen*, Seminar für Englische Philologie, P Zi. 155a, Tel. 39-32 10, Sprechstd. n. d. Lehrveranst.
- anst. Privat: Heinrich-von-Meißen-Straße 21, 55129 Mainz, Tel. 59 33 78
- ROTH, Cornelia, *Japanisch*, Institut für Allgemeine und Vergleichende Sprachwissenschaft, Sprechstd. n. d. Lehrveranst. Privat: An der Hasenquelle 34, 55120 Mainz, Tel. 68 96 62
- RÜDELL, Lioba, StR., *Fachdidaktik des Englischen*, Seminar für Englische Philologie, P Zi. 155a, Tel. 39-32 10, Sprechstd. n. d. Lehrver.
- SCHLABRENDORFF, Eva von, *Japanische Sprachkurse*, Institut für Allgemeine und Vergleichende Sprachwissenschaft, Sprechstd. n. d. Lehrveranst. Privat: Hedwigstraße 6, 65191 Wiesbaden, Tel. (06 11) 56 51 62
- VU, Thi Dau, Dr. phil., *Thai-Sprachkurse*, Institut für Allgemeine und Vergleichende Sprachwissenschaft, Sprechstd. n. d. Lehrveranst. Privat: Sertoriusring 5, 55126 Mainz
- WACKER, Petra-A., M.A., *Amerikanistik*, Seminar für Englische Philologie, Abt. Amerikanistik, Sprechstd. n. d. Lehrveranst. Privat: Am Sonnenhang 9, 55127 Mainz
- WINDRATH, Eva, fil.mag., *Schwedische Sprachkurse, Vergleichende Sprachwissenschaft: Sprachen Nordeuropas und des Baltikums*, Institut für Allgemeine und Vergleichende Sprachwissenschaft, Sprechstd. n. d. Lehrveranst. Privat: Lahnstr. 16, 65195 Wiesbaden, Tel. (0 61 1) 40 13 83
- WISKAMP, Keiko, *Japanische Sprachkurse*, Institut für Allgemeine und Vergleichende Sprachwissenschaft, Sprechstd. n. d. Lehrveranst. Privat: Graupnerweg 42, 64287 Darmstadt, Tel. (0 61 51) 78 42 83
- ZHU, Yabo, *Chinesische Sprachkurse*, Institut für Allgemeine und Vergleichende Sprachwissenschaft, Sprechstd. n. d. Lehrveranst. Privat: Generaloberst Beck-Str. 14, App. 6346, 55129 Mainz, Tel. 57 44 07

Lehrveranstaltungen

Englische Philologie

- Einführungsveranstaltung für Studienanfänger, Fach- und Hochschulwechsler
Mo, 21. Oktober 1996, 9 s.t.-11 — P 1
- Für die wissenschaftlichen Übungen und die sprachhistorischen Proseminare des Seminars für Englische Philologie erfolgt am 21. Oktober 1996, 14-17 Uhr im Hörsaaltrakt des Philosophicum die zentrale Anmeldung.
- Diagnostischer Einstufungstest für Studienanfänger
Mo, 21.10.96, 11.15-12.15 — P 1

Anglistik, Amerikanistik, Englische Sprachwissenschaft (für Magister Artium und Promotion), Englisch (für Lehramt an Gymnasien)

Hinweis: Qualifizierte Doktorandinnen/Doktoranden der Fächer Anglistik/Amerikanistik/Englische Sprachwissenschaft können am Graduiertenkolleg »Theater als Paradigma der Moderne: Drama und Theater im 20. Jahrhundert (ab 1880)« teilnehmen. Nähere Informationen s. S. 94.

Vorlesungen

- 001 Einführung in die englische Sprachgeschichte [2-std.]
K. Faiß
Mo, Do 15 s.t.-15.45 — P 5
- 002 Lexikalische Semantik [2-std.]
P. Rösel
Di 15-16 — P 11
Do 14-15 — P 12
- 003 Einführung in die Textinterpretation [2-std.]
F. Busch
Fr 10.30-12 — P 5
- 004 Tutorial zur Vorlesung [2-std.]
F. Busch
14-tägl.: Mi 17.30-19 — P 5
- 005 The Victorian Age [2-std.]
J. Achilles, K. Lubbers, B. Reitz, W. Riedel, T.M. Stein
Di, Do 9-10 — P 1
- 006 Britisches Drama und Theater im 20. Jahrhundert II (mit Tutorial) [2-std.]
B. Reitz
Mo 10 s.t.-11.30 — P 13
- 007 American Literature 1700-1830 [2-std.]
W. Herget, A. Hornung, K. Lubbers
Di, Do 10-11 — P 1
- 008 Discussion Section (Tutorial) zur Vorlesung [2-std.]
F. Kelleter
Di, Do 9-10 — PR 155b
- 009 Discussion Section (Tutorial) zur Vorlesung [2-std.]
N. N.
Di, Do 9-10 — PR 252 c
- 010 Civil Religion in America [1-std.]
W. Herget
Do 11-12 — P 1
- 011 American Painting in the Nineteenth Century [1-std.]
K. Lubbers
Di 11-12 — P 1

Proseminare

- 012 Einführung in die englische Sprachgeschichte: Schwerpunkt Altenglisch [2-std.]
M. Pipphardt
Do 15 s.t.-16.30 — P 106
- 013 Einführung in die englische Sprachgeschichte: Schwerpunkt Mittelenglisch [2-std.]
R. Nagel
Di 14 s.t.-15.30 — P 109a
- 014 Einführung in die englische Sprachgeschichte: Schwerpunkt Frühneuenglisch [2-std.]
S. Beierlein
Mi 13-15 — P 203
- 015 Grammatik Kontrastiv: Deutsch-Englisch [2-std.]
G. Lampert
Di 8.30-10 — P 110
- 016 Lexicology and Morphology of American English [2-std.]
K. Ortseifen
Mi 8.30-10 — P 110
- 017 Regional and Social Varieties of American English [2-std.]
P.-A. Wacker
Mo 14-16 — P 110
- 018 Einführung in die fachsprachliche Übersetzung [2-std.]
R. Nagel
Mo 10-12 — P 6
- 019 Lexikographie und Metalexikographie [2-std.]
P. Rösel
Di 17-19 — P 109a
- 020 Writing Against Racism
W. Riedel
Mo-Fr 13-17.30 — P 15
Blockseminar: 7.-11.10.1996
- 021 World Literature in English [2-std.]
S. Becker
Mi 17-19 — PR 155b
- 022 Short Fiction in English [2-std.]
J. Achilles
Do 11-13 — P 7
- 023 Shakespeare, *Titus Andronicus* [2-std.]
W. Barth
Do 10-12 — P 110
- 024 William Blake [2-std.]
K. Plewka
Mi 13-15 — P 107

- 025 Restoration Comedy [2-std.]
K. Plewka
Do 12-14 — P 106
- 026 18th-century women writers [2-std.]
P. Plummer
Fr 12.30-14 — P 6
- 027 The (Post-) Modern and the Victorian Novel:
D. Lodge, *Nice Work*, and E. Gaskell, *North
and South* [2-std.]
C. Boerckel
Mi 14.30-16 — SB II 03-134
- 028 Contemporary British Fiction [2-std.]
C. Wenz
Mo 11.30-13 — P 201
- 029 Film Noir [2-std.]
S. Brown
Mi 11.30-13 — P 109a
- 030 Religious, geographical and formal diversity
in Colonial American Literature [2-std.]
F. Schulz
Di 14-16 — P 110
- 031 Enlightenment Voices, Revolutionary Visi-
ons: American Literature of the Second Half of
the 18th Century [2-std.]
D. Küster
Do 8.30-10 — P 110
- 032 Mark Twain [2-std.]
M. Siebald
Do 12 s.t.-13.30 — P 6
- 033 Walt Whitman and Emily Dickinson
[2-std.]
M. Siebald
Do 16 s.t.-17.30 — P 106
- 034 The Harlem Renaissance [2-std.]
C. Birkle
Mo 16-18 — P 13
- 035 From *The Women of Brewster Place* to *Bailey's
Cafe*: Gloria Naylor's Novels [2-std.]
H. Hartrath
Di 11.30-13 — P 102
- 036 Louise Erdrich [2-std.]
C. Allison-Leisterer
Do 12-14 — P 206
- 037 Contemporary American Poetry [2-std.]
F. Kelleter
Di 12.30-14 — P 109a
- Seminare**
- 038 Übungen zur historischen Sprachwissen-
schaft des Englischen [2-std.]
K. Faiß
Mi 12 s.t.-13.30 — P 106
- 039 Linguistic Approaches to Text and Discourse
[2-std.]
G. Lampert
Mo 11-13 — P 204
- 040 Landscape, Nature, Environment [2-std.]
W. Riedel
Di 18 s.t.-19.30 — PR 155b
- 041 Alexander Pope [2-std.]
T. M. Stein
Mo 14.30-16 — P 207
- 042 Contemporary British Women Novelists II
[2-std.]
B. Reitz
Di 14-16 — P 4
- 043 Post-Colonial Literature [2-std.]
J. Achilles, T. M. Stein
Do 16.30-18 — P 12
- 044 Playwrights and Politics [2-std.]
B. Reitz
Mo 13.30-15.00 — P 6
- 045 Thinking the Irish Nation: Literature of the
Celtic Renaissance [2-std.]
K. Lubbers, J. Achilles, P. Plummer
Do 11-13 — P 208
- 046 Canadian Postmodern [2-std.]
A. Hornung
Mi 12.30-14 — P 110
- 047 American Transcendentalism [2-std.]
M. Siebald
Di 12 s.t.-13.30 — P 108
- 048 Representations of the Vietnam War in Ameri-
can Literature and Culture [2-std.]
W. Herget
Di 18-20 — P 110
- 049 Satire: S. Lewis, *Babbitt*, and J. Heller, *Catch-
22* [2-std.]
F. Busch
Fr 13.40-15.10 — P 5
- Oberseminare und Kolloquien**
- 050 Sprachwissenschaftliches Kolloquium für
Magister- und Staatsexamenskandidaten
[2-std.]
K. Faiß
Di 14 s.t.-15.30 — PR 155b
- 051 Kolloquium über laufende Forschungsarbei-
ten [2-std.]
K. Faiß
Z. u. O. n. V.
- 052 Repetitorium linguisticum [2-std.]
P. Rösel
Mo 9-11 — P 205

- 053 Kolloquium für Examenskandidaten [2-std.]
A. Hornung
 Do 16-18 — P 109a
- 054 Übungen zur Interpretation von Examenstexten [1-std.]
F. Busch
 Fr 12-13 — P 5
- 055 Kolloquium für Examenskandidaten: Übungen zur geistesgeschichtlichen Einordnung von wichtigen Werken der britischen und amerikanischen Literatur [2-std.]
F. Busch
 Fr 15-17 — P 5
- 056 Kolloquium für Examenskandidaten [2-std.]
D. Rolle, T. M. Stein
 Do 10-12 — PR 155b
- 057 *Sterne, Tristram Shandy*, Books VII and VIII [2-std.]
F. W. Schulze
 Mi 14-16 — PR 152a
- 058 Kolloquium zur amerikanischen Literaturgeschichte II [2-std.]
W. Herget
 Mi 18-20 — P 110
- 059 Kolloquium über laufende Forschungsarbeiten [2-std.]
W. Herget
 Z. u. O. n. V.
- 060 Examenskolloquium Amerikanistik [2-std.]
K. Lubbers
 Mi 11-13 — PR 155b
- 061 Postmodernismus [2-std.]
H. Fritz, A. Hornung, W. Riedel
 Do 18-20 — P 109a
- Kurs D
E. Esser
 Mi 11.30-13 — P 203
 Mi 13-14 — P 7
 - Kurs E
M. Pipphardt
 Do 16.30-18 — P 106
 Fr 15.30-16.15 — P 106
 - Kurs F
K. Ortseifen
 Fr 8.30-11 — P 207
- 068 -075 Englische Phonetik, in 8 Parallelkursen [2-std.]
- Kurs A
D. Küster
 Mo 11-12 — SLA 013
 Mo 12-13 — P 110
 - Kurs B
M. Pipphardt
 Mo 15 s.t.-16.30 — SLA 013
 - Kurs C
K. Reuter
 Di 12-13 — SLA 013
 Mi 10-11 — P 106
 - Kurs D
U. Weitzel
 Mi 10-12 — P 110
 - Kurs E
P. Rösel
 Mi 16-18 — SLA 013
 - Kurs F
K. Ortseifen
 Do 14-16 — P 110
 - Kurs G
U. Bruhns
 Fr 12-13 — P 106
 Fr 13-14 — SLA 013
 - Kurs H
S. Beierlein
 Fr 13-15 — P 101

Wissenschaftliche Übungen

GRUNDSTUDIUM

- 062 -067 Einführung in die Englische Philologie, in 6 Parallelkursen [3-std.]
- Kurs A
G. Lampert
 Mo 8.30-11 — P 204
 - Kurs B
F. Schulz
 Mi 8.30-11 — P 7
 - Kurs C
K. Reuter
 Mi 11-12 — P 106
 Do 11-13 — P 207
- 076 -082 Integrated Language Course, in 7 Parallelkursen [3-std.]
- Kurs A
J. Koepsel
 Di 11-12 — P 108
 Di 12-14 — P 204
 - Kurs B
G. Lampert
 Mi 8.30-10 — P 11
 Mi 12-13 — P 3
 - Kurs C
U. Bruhns
 Mi 14-15 — P 106
 Fr 14-16 — P 110

- Kurs D
W. Barth
Mi 16 s.t.-18.15 — P 11
 - Kurs E
K. Ortseifen
Do 12-14 — P 110
Fr 11-12 — P 207
 - Kurs F
K. Reuter
Do 13-16 — P 207
 - Kurs G
S. Beierlein
Fr 9-12 — P 106
 - 083 –087 Culture Studies I (Anglistik),
in 5 Parallelkursen [2-std.]
 - Kurs A
M. F. Burls
Mo 12-14 — P 106
 - Kurs B
N. N.
Mo 13 s.t.-14.30 — P 207
 - Kurs C
M. Pipphardt
Mo 16.30-18.00 — SLA 013
 - Kurs D
K. Reuter
Di 10-12 — P 106
 - Kurs E
N. N.
Fr 15-17 — P 108
 - 088 –091 Culture Studies I (Amerikanistik),
in 4 Parallelkursen [2-std.]
 - Kurs A
D. Küster
Mo 8.30-10 — P 203
 - Kurs B: Texte zur Landeskunde der USA
J. Koepsel
Mo 10 s.t.-11.30 — P 106
 - Kurs C
U. Bruhns
Do 15-17 — P 102
 - Kurs D
F. Schulz
Do 16-18 — P 110
 - 092 –093 Culture Studies II (Anglistik),
in 2 Parallelkursen [2-std.]
 - Kurs A
M. F. Burls
Di 12-14 — P 13
 - Kurs B
N. N.
Mi 17-19 — P 102
 - 094 –096 Culture Studies II (Amerikanistik),
in 3 Parallelkursen (videogestützt) [2-std.]
 - Kurs A
N. N.
Mo 8-10 — P 110
 - Kurs B
F. Schulz
Di 16-18 — P 110
 - Kurs C
N. N.
Fr 8-10 — P 110
 - 097 –100 Übersetzung, in 4 Parallelkursen
[2-std.]
 - Kurs A
M. F. Burls
Mi 16 s.t.-17.30 — SB II 03-144
 - Kurs B
F. Schulz
Do 13 s.t.-14.30 — P 11
 - Kurs C
S. Beierlein
Do 14-16 — P 6
 - Kurs D
M. F. Burls
Fr 13-15 — P 108
 - Essay, in 6 Parallelkursen [2-std.]
 - Kurs A
N. N.
Mo 8.30-10 — P 102
 - Kurs B
N. N.
Mo 10-12 — P 7
 - Kurs C
N. N.
Mi 11.30-13 — SB II 03-153
 - Kurs D
U. Bruhns
Mi 12-14 — SB II 03-436
 - Kurs E
D. Küster
Mi 18 s.t.-19.30 — P 106
 - Kurs F
N. N.
Do 16-18 — P 204
- HAUPTSTUDIUM
- 107 Culture Studies III (Anglistik) [2-std.]
N. N.
Mi 15 s.t.-16.30 — P 108
 - 108 Culture Studies III (Amerikanistik): Political
and Social Institutions of the United States
[2-std.]
J. Koepsel
Mi 10 s.t.-11.30 — P 203

- 109 Culture Studies III (Canada) [2-std.]
P. Kiff
 Di 8.30-10 — P 106
- 110 Culture Studies IV (Anglistik) [2-std.]
 Thatcherism
W. Riedel
 Di 14 s.t.-15.30 — P 203
- 111 – 112 Culture Studies IV (Amerikanistik),
 in 2 Parallelkursen [2-std.]
- Kurs A: New York City
U. Ritzenhofen
 Di 12.30-14 — P 110
 - Kurs B: The Myth of Pocahontas in American Culture
C. Birkle
 Di 16.30-18 — P 108
- 113 – 115 Übersetzung, in 3 Parallelkursen
 [2-std.]
- Kurs A
J. Koepsel
 Mo 12 s.t.-13.30 — SB II 03-436
 - Kurs B
M. F. Burls
 Mi 12-14 — P 13
 - Kurs C
W. Barth
 Fr 12-14 — P 110
- 116 Fachübersetzung: Zur Sprache der Politik
 [2-std.]
S. Beierlein
 Do 8.30-10 — P 102
- 117 – 119 Essay, in 3 Parallelkursen [2-std.]
- Kurs A
N. N.
 Di 8-10 — SB II 03-436
 - Kurs B (literaturgestützt)
N. N.
 Di 13-15 — P 11
- Kurs C (literaturgestützt)
N. N.
 Do 8-10 — P 107
- 120 Fachaufsatz - Writing about Film- [2-std.]
N. N.
 Mi 13.30-15 — SB II 03-444
- 121 – 125 Klausurenkurs für Examenssemester, in
 5 Parallelkursen [2-std.]
- Kurs A
J. Koepsel
 Mi 12-14 — P 10
 - Kurs B
U. Bruhns
 Do 13-15 — P 102
 - Kurs C
D. Küster
 Do 13-15 — P 13
 - Kurs D
W. Barth
 Fr 9-11 — P 109a
 - Kurs E
M. Pipphardt
 Fr 14s.t.-15.30 — P 106
- 126 – 127 Fachdidaktik des Englischen,
 in 2 Parallelkursen [2-std.]
- Kurs A
V. Henn
 Mi 15 s.t.-16.30 — P 207
 - Kurs B
L. Rüdell
 Mi 17 s.t.-18.30 — P 13
- STUFENÜBERGREIFEND
- 128 Sprachpraxis: Wirtschaftsenglisch [2-std.]
R. Nagel
 Fr 12-14 — P 102

Allgemeine Sprachwissenschaft

- Einführungsveranstaltung für Studienanfänger, Fach- und Hochschulortwechsler
W. Bisang
 Mo, 21. Oktober 1996, 11-12 — P 12

Vorlesungen

- 151 Einführung in die Computer- und Korpuslinguistik [2-std.]
D. Seelbach
 Di 10-12 — P 110

- 152 Einführung in die Pragmatik [2-std.]
W. Bisang
 Do 13.30-15 — P 104

Proseminare

- 153 Einführung in die Linguistik [2-std.]
D. Seelbach
 Mi 10-12 — P 13
- 154 Einführung in das Studium der Fachsprachen
 [2-std.]
K. Müllner
 Mo 8-10 — P 104

- 155 Einführung in die Semantik [2-std.]

T. Müller-Bardey

Mi 13.30-15 — P 208

- 156 Phonetik I [2-std.]

M. Metoui

Mi 12 s.t.-13.30 — P 208

Seminare

- 157 Funktionale Grammatiken [2-std.]

W. Bisang

Fr 11-13 — P 7

- 158 Semantik [2-std.]

D. Seelbach

Mo 12.30-14 — P 208

- 159 Sprachwissenschaftliche Themen für Fortgeschrittene [2-std.]

W. Bisang

Do 17-19 — P 109

Vergleichende Sprachwissenschaft

- Einführungsveranstaltung für Studienanfänger, Fach- und Hochschulortwechsler
W. Bisang
Mo, 21. Oktober 1996, 12-13 — P 12

Vorlesung

- 163 Einführung in die Pragmatik [2-std.]

W. Bisang

Do 13.30-15 — P 104

Proseminare

- 164 Einführung in die Spracherwerbtheorien [2-std.]

M. Grein

Mo 11 s.t.-12.30 — P 208

- 165 Einführung in die Linguistik [2-std.]

D. Seelbach

Mi 10-12 — P 13

- 166 Einführung in die Semantik [2-std.]

T. Müller-Bardey

Mi 13.30-15 — P 208

- 167 Phonetik [2-std.]

M. Metoui

Mi 12s.t.-13.30 — P 208

- 168 Strukturkurs Finnisch [2-std.]

W. Bisang

Do 11.30-13 — P 204

Übung

- 160 Französisch für Sprach- und Wirtschaftswissenschaftler [2-std.]

K. Müllner

Mo 10-11.30 — P 102

Kolloquium

- 161 Kolloquium für Examenskandidaten [2-std.]

D. Seelbach

Fr 9-11 — P 208

Ergänzungskurs

- 162 Arbeitsgruppe Generative Grammatik [2-std.]

T. Müller-Bardey

Fr 14-16 — P 201

- 169 Japanische Landeskunde und Geistesgeschichte I [2-std.]

C. Roth

Fr 10.30-12 — P 11

- 170 Japanische Landeskunde und Geistesgeschichte II [2-std.]

M. Grein

Mo 13 s.t.-14.30 — P 107

Seminare

- 171 Funktionale Grammatiken [2-std.]

W. Bisang

Fr 11-13 — P 7

- 172 Sprachwissenschaftliche Themen für Fortgeschrittene [2-std.]

W. Bisang

Do 17-19 — P 109

Ergänzungskurs

- 173 Arbeitsgruppe Generative Grammatik [2-std.]

T. Müller-Bardey

Fr 14-16 — P 201

Sprachkurse: siehe »Sprachkurse für Hörer aller Fachbereiche«

Schwerpunkt des Faches Vergleichende Sprachwissenschaft: Sprachen Nordeuropas und des Baltikums

- Einführungsveranstaltung für Studienanfänger, Fach- und Hochschulortwechsler
S. Eliasson
Mo, 21. Oktober 1996, 13-14 — P 12

Vorlesung

- 174 Mehrsprachigkeit und Codeswitching im nordeuropäisch-baltischen Raum [2-std.]
S. Eliasson
Di 10-12 — P 2

Proseminare

- 175 Die Sprachlandschaften Nordeuropas [2-std.]
S. Eliasson
Mi 12-14 — P 4

Iranistik

- Einführungsveranstaltung für Studienanfänger, Fach- und Hochschulortwechsler
J. Elfenbein
Mo, 21. Oktober 1996, 13-14 — P 109
- 178 Zamyad Yasht [2-std.]
H. Humbach
Di 10-12 — PR 141
- 179 Einführung in die Iranistik [2-std.]
J. Elfenbein
Mo 16-18 — P 108

- 176 Die Geschichte Schwedens und schwedische Sprachgeschichte [2-std.]
S. Eliasson
Di 13-15 — P 208

Seminar

- 177 Morphologische Theorie [2-std.]
S. Eliasson
Do 9.30-11 — P 205

Sprachkurse: siehe »Sprachkurse für Hörer aller Fachbereiche«

Sprachkurse (für Hörer aller Fachbereiche)

Sprachen Nordeuropas und des Baltikums

- 184 Schwedisch I [2-std.]
E. Windrath
Mo 13.30-15 — SB II 03-153
- 185 Schwedisch III [2-std.]
E. Windrath
Mo 11-13 — P 105
- 186 Schwedisch V [2-std.]
E. Windrath
Do 12-14 — SB II 03-144
- 187 Norwegisch I [2-std.]
H. Lommel
Mo 10-11.30 — P 11

- 188 Norwegisch III [2-std.]
H. Lommel
Di 18.30-20 — P 208
- 189 Norwegisch V [2-std.]
H. Lommel
Mi 18-20 — P 7
- 190 Finnisch I [2-std.]
T. Kapanen
Di 12-14 — P 10
- 191 Finnisch III [2-std.]
T. Kapanen
Di 15.30-17 — P 109a
- 192 Finnisch V [2-std.]
T. Kapanen
Di 18-19.30 — P 206

193 Estnisch I [2-std.]
D. Goeze
 Mi 15-17 — P 201

194 Estnisch [2-std.]
D. Goeze
 Fr 11.30-13 — P 203

195 Lettisch I [2-std.]
N.N.
 Do 16-18 — P 201

Sprachen Ost- und Südasiens

196 Klassisches Chinesisch [2-std.]
P. Li
 Mi 18-20 — P 104

197 Modernes Chinesisch I [2-std.]
Y. Zhu
 Do 18-20 — P 107

198 Modernes Chinesisch III [2-std.]
Y. Zhu
 Do 16-18 — P 107

199 Thai II, Grammatik und Schrift [2-std.]
T. D. Vu/W. Bisang
 Mi 16.30-18 — P 203

Projekt Japan-Studien

200 Japanisch I [2-std.]
E. v. Schlabrendorff
 Fr 9 s.t.-10.30 — P 104

201 Japanisch II [2-std.]
E. v. Schlabrendorff
 Fr 10.30-12 — P 104

202 Japanisch III [2-std.]
E. v. Schlabrendorff
 Mo 8.30-10 — P 6

203 Japanisch IV [2-std.]
K. Wiskamp
 Mi 14.30-16 — P 104

204 Japanisch V [2-std.]
K. Wiskamp
 Di 13-15 — P 103

205 Japanisch VI [2-std.]
K. Wiskamp
 Mi 16.30-18 — P 108

206 Japanisch Intensiv [2-std.]
C. Roth
 Fr 13.30-15 — P 104

207 Japanische Landeskunde und Geistesgeschichte I [2-std.]
C. Roth
 Fr 10.30-12 — P 11

208 Japanische Landeskunde und Geistesgeschichte II [2-std.]
M. Grein
 Mo 13 s.t.-14.30 — P 107

209 Zur Kultur Japans [2-std.]
C. Roth
 Fr 8.30-10 — P 201

Untergruppe: Studentische Arbeitsgruppe

210 Studentische Arbeitsgruppe: Irisch-Gälisch [2-std.]
 Fr 12-14 — SB II 03-134

211 Studentische Arbeitsgruppe: Irisch-Gälisch II [2-std.]
 Fr 14-16 — P 102

Sprachandragogik

Kontaktstudium »Erwachsenengemäßes Lehren und Lernen einer Fremdsprache«
 (Beschreibung s. S. 86)

- Kontaktadresse:
 Johannes Gutenberg-Universität,
 Zentralstelle für universitäre Fort- und
 Weiterbildung, 55099 Mainz
 Tel. 39-21 33, Fax 39-47 14
- Besucheranschrift:
 Forum 4, 1. OG, Zi. 01-416

Nächste Lerneinheit

- Testen und Prüfen
R. Piedmont
 Wochenendseminar: 11. 10./12.10. 1996
- Schreiben im Unterricht
E.-M. Willkopp
 Wochenendseminar: 28.02./01.03. 1997

Fachbereich 15: Philologie III

- Postanschrift:
Fachbereich Philologie III,
55099 Mainz
- Besucheranschrift:
Welderweg 18 (Philosophicum)
- Dekan: Univ.-Prof. Dr. Klaus LEY
P. Zi. 58, Tel. 39-22 46, Sprechstd. Mi 10-12
- Prodekan: Univ.-Prof. Dr. Brigitte SCHULTZE
- Dekanat:
Ursula SCHOLLMAYER,
Christel MICHALSKI,
P.Zi. 59, Tel. 39-22 46/33 46, Fax 39-46 19,
Sprechzeiten Mo-Fr 10-12

Informationen für Studierende

Studienfächer und -abschlußmöglichkeiten

- Romanische Philologie (Französisch, Italienisch, Portugiesisch, Spanisch):
Magister; Promotion, die keine Abschlußprüfung voraussetzt; Doppelabschluß Magister Artium der Johannes Gutenberg-Universität und Maîtrise der Université de Bourgogne, Dijon (s. S. 103)
- Französisch, Italienisch, Spanisch, Portugiesisch:
Erste Staatsprüfung für das Lehramt an Gymnasien. Eine Ausbildung im Vorbereitungsdienst im Fach Portugiesisch (Referendariat) ist in Rheinland-Pfalz nicht möglich.
- Slavische Philologie (Russisch, Polnisch, Kroatisch/Serbisch, Tschechisch):
Magister; Promotion, die eine Abschlußprüfung voraussetzt.
- Russisch:
Erste Staatsprüfung für Lehramt an Gymnasien.
- Polnisch:
Erste Staatsprüfung für Lehramt an Gymnasien. Eine Ausbildung im Vorbereitungsdienst im Fach Polnisch (Referendariat) ist in Rheinland-Pfalz nicht möglich.
- Lateinische Philologie:
Magister; Promotion, die keine Abschlußprüfung voraussetzt; Doppelabschluß Magister Artium der Johannes Gutenberg-Universität und Maîtrise der Université de Bourgogne, Dijon (s. S. 103).
- Griechische Philologie:
Magister; Promotion, die keine Abschlußprüfung voraussetzt.
- Griechisch, Latein:
Erste Staatsprüfung für Lehramt an Gymnasien.
- Klassische Archäologie:
Magister; Promotion, die keine Abschlußprüfung voraussetzt.

- Kunstgeschichte:
Magister; Promotion, die keine Abschlußprüfung voraussetzt.
- Christliche Archäologie und Byzantinische Kunstgeschichte:
Magister; Promotion, die keine Abschlußprüfung voraussetzt.
- Islamische Philologie, Islamkunde, Semitistik, Turkologie:
Magister; Promotion, die keine Abschlußprüfung voraussetzt.
- Indologie:
Magister; Promotion, die keine Abschlußprüfung voraussetzt.
- Ägyptologie:
Magister; Promotion, die keine Abschlußprüfung voraussetzt.

Einführungsveranstaltungen für Studienanfänger, Fach- und Hochschulortwechsler

- Romanische Philologie:
Mittwoch, 23. Oktober 1996, 9-11, P 1
- Russisch/Slavische Philologie:
Mittwoch, 23. Oktober 1996, 10-12, P 15
- Klassische Philologie:
Freitag, 25. Oktober 1996, 9-11, P 206
- Klassische Archäologie:
Mittwoch, 23. Oktober 1996, 11-13, P 3
- Kunstgeschichte/Christliche Archäologie und Byzantinische Kunstgeschichte:
Mo, 21. Oktober 1996, 17-18, P 2
- Orientkunde:
Mittwoch, 23. Oktober 1996, 12-13, PR 00-112/00-116, Welderweg 20
- Indologie:
Mittwoch, 23. Oktober 1996, 9-10, Bibl. des Inst. f. Indologie
- Ägyptologie:
Donnerstag, 24. Oktober 1996, 9-10, P 15

Studienfachberatung**ROMANISCHE PHILOLOGIE**

Besucheranschrift: Jakob-Welder-Weg 18

CESSI, P.Zi. 126, Tel. 39-44 39;

DAMBLEMONT, P.Zi. 128, Tel. 39-26 51;

DÖRR, P.Bibl. A.2, Tel. 39-21 95;

DUMONTET, P.Zi. 234, Tel. 39-33 97;

SILVA-BRUMMEL, P.Zi. 132, Tel. 39-51 17;

LUSTIG, P.Zi. 235, Tel. 39-24 32;

BLASER, P.Zi. 133, Tel. 39-35 28

- in der vorlesungsfreien Zeit vom 1. bis zum 18. Oktober 1996:
 - Französisch (Allgemeines/Proseminare):
DAMBLEMONT, Mi 10.30-12.30;
DÖRR, Mo 10-12
 - Französisch (Sprachpraxis):
DUMONTET, Do 10-12
 - Spanisch: BLASER, Mi 10-12
 - Italienisch: CESSI, Mi 10-12
 - Portugiesisch: SILVA-BRUMMEL, Mi 10-11
- in der Studieneinführungswoche vom 21. bis zum 25. Oktober 1996:
 - Französisch:
DAMBLEMONT, Mi 11-13, P.Zi. 128
DUFEU, Mi 11-13, P.Zi. 131
 - Spanisch: LUSTIG, Mi 11-13, P.Zi. 235
 - Italienisch: CESSI, Mi 11-13, P.Zi. 126
 - Portugiesisch:
SILVA-BRUMMEL, Mi 11-12, P.Zi. 132
- in der Vorlesungszeit vom 28. Oktober 1996 bis 21. Februar 1997:
 - Französisch (Allgemeines/Proseminare):
DAMBLEMONT, Mi 10.30-12.30;
DÖRR, Di 10-11 u. Mi 10-11
 - Französisch (Sprachpraxis):
DUMONTET, Di 11-12 u. Do 11-12
 - Spanisch: BLASER, Mo 10-11, Do 16-17
 - Italienisch: CESSI, Mo 14-15, Di 9-10
 - Portugiesisch:
SILVA-BRUMMEL, Mo, Mi 11-12
- in der vorlesungsfreien Zeit vom 24. Februar bis 27. März 1997:
 - Französisch (Allgemeines/Proseminare):
DAMBLEMONT, Mi 10.30-12.30;
DÖRR, Mo 10-12
 - Französisch (Sprachpraxis):
DUMONTET, Do 10-12
 - Spanisch: LUSTIG, Di 15-17;
BLASER, Mi 10-12
 - Italienisch: CESSI, Di 10-12
 - Portugiesisch:
SILVA-BRUMMEL, Mi 10-11

SLAVISCHE PHILOLOGIE

Besucheranschrift: Welderweg 18

Dr. H. MATUSCHEK, Mainzer Polonicum,

Friedrich-von-Pfeiffer-Weg 3,

Zi. 03-131, Tel. 39-51 09;

R. GOLDT, P.Zi. 37b, Tel. 39-21 87;

R. RITSCHEL, P.Zi. 34, Tel. 39-28 08;

- in der vorlesungsfreien Zeit vom 1. bis zum 18. Oktober 1996: GOLDT, Mo 10-12
- in der Studieneinführungswoche vom 21. bis zum 25. Oktober 1996: GOLDT, Mo 10-12
- in der Vorlesungszeit vom 28. Oktober 1996 bis 21. Februar 1997:
GOLDT, Mo 10-12, Do 10-11;
RITSCHEL, PALME, MATUSCHEK, n. tel. V.
- in der vorlesungsfreien Zeit vom 24. Februar bis 27. März 1997:
GOLDT, PALME, MATUSCHEK, n. tel. V.

KLASSISCHE PHILOLOGIE:**GRIECHISCH, LATEIN**

Besucheranschrift: Jakob-Welder-Weg 18

S. FÖLLINGER, P.Zi. 03-567, Tel. 39-31 40;

Dr. M. GIESCHE, P.Zi. 03-558, Tel. 39-27 87;

Dr. G. KURZ, P.Zi. 03-552, Tel. 39-27 86;

Prof. Dr. D. MÜLLER, P.Zi. 03-566, Tel. 39-26 65;

Dr. C. PIETSCH, P.Zi. 03-555, Tel. 39-27 84;

Dr. U. REINHARDT, P.Zi. 03-558, Tel. 39-27 87;

E. SCHLITZ, P.Zi. 03-567, Tel. 39-31 40

- in der vorlesungsfreien Zeit vom 1. bis zum 18. Oktober 1996:
FÖLLINGER, Do 12-13 und n. V.,
PIETSCH, Mi 9-10 und n. V.,
SCHLITZ, Do 10-11 und n. V.
- in der Studieneinführungswoche vom 21. bis zum 25. Oktober 1996:
FÖLLINGER, Do 12-13 und n. V.,
PIETSCH, Mi 9-10 und n. V.,
SCHLITZ, Do 10-11 und n. V.
- in der Vorlesungszeit vom 28. Oktober 1996 bis 21. Februar 1997:
FÖLLINGER, Do 12-13 und n. V.,
GIESCHE, Di 10-12,
KURZ, Mi 10-11,
MÜLLER, Do 10-11,
PIETSCH, Mi 9-10 und n. V.,
REINHARDT, Mi 9-10,
SCHLITZ, Do 10-11 und n. V.
- in der vorlesungsfreien Zeit vom 24. Februar 1997 bis 27. März 1997:
FÖLLINGER, Do 12-13 und n. V.,
PIETSCH, Mi 9-10 und n. V.,
SCHLITZ, Do 10-11 und n. V.

KLASSISCHE ARCHÄOLOGIE

Besucheranschrift: Welderweg 18

PD Dr. R. BOL, P Zi. 357, Tel. 39-27 53

- in der vorlesungsfreien Zeit vom 1. bis zum 18. Oktober 1996: n. tel. V.
- in der Studieneinführungswoche vom 21. bis zum 25. Oktober 1996: Mi 10-11
- in der Vorlesungszeit vom 28. Oktober 1996 bis 21. Februar 1997: Di 10-12
- in der vorlesungsfreien Zeit vom 24. Februar bis 27. März 1997: n. tel. V.

KUNSTGESCHICHTE, CHRISTLICHE ARCHÄOLOGIE UND BYZANTINISCHE KUNSTGESCHICHTE

Besucheranschrift: Binger Straße 26

Dr. M. ALTRIPP M.A., Christliche Archäologie, Zi. 01-330, Tel. 39-43 98;

Dr. D. BIENECK, Zi. 01 302, Tel. 39-28 95;

Dr. U. ENGEL, Zi. 01-302, Tel. 39-28 95;

Dr. K. KAPPEL, Zi. 03 326, Tel. 39-28 95;

PD Dr. phil. habil. C. MEIER, Zi. 03 321, Tel. 39-38 75

- in der vorlesungsfreien Zeit vom 1. bis zum 18. Oktober 1996: s. Aushang und n. tel. V.
- in der Studieneinführungswoche vom 21. bis zum 25. Oktober 1996: Mo 10-11, Di 9-11, Mi 9-11, Do 9-13
- in der Vorlesungszeit vom 28. Oktober 1996 bis 21. Februar 1997: Mo 10-11, Di 9-11, Mi 9-11, Do 9-13
- in der vorlesungsfreien Zeit vom 24. Februar bis 27. März 1997: siehe Aushang und n. tel. V.

ISLAMISCHE PHILOLOGIE, ISLAMKUNDE, SEMITISTIK, TURKOLOGIE

Besucheranschrift: Welderweg 20

Linde JOST M.A., R 00-111, Tel. 39-44 51;

Astrid MENZ M.A., R 02-116, Tel. 39-27 79

- in der vorlesungsfreien Zeit vom 1. bis zum 18. Oktober 1996: n. tel. V.
- in der Studieneinführungswoche vom 21. bis zum 25. Oktober 1996: n. tel. V.
- in der Vorlesungszeit vom 28. Oktober 1996 bis 21. Februar 1997: n. tel. V.
- in der vorlesungsfreien Zeit vom 24. Februar bis 27. März 1997: n. tel. V.

INDOLOGIE

Besucheranschrift: Friedrich-von-Pfeiffer-Weg 5

Dr. Almuth DEGENER, Tel. 39-44 53;

Dr. W. SCHMITT, Tel. 39-55 10

- in der vorlesungsfreien Zeit vom 1. bis zum 18. Oktober 1996: n. tel. V.

- in der Studieneinführungswoche vom 21. bis zum 25. Oktober 1996: n. tel. V.
- in der Vorlesungszeit vom 28. Oktober 1996 bis 21. Februar 1997: n. tel. V.
- in der vorlesungsfreien Zeit vom 24. Februar bis 27. März 1997: n. tel. V.

ÄGYPTOLOGIEBesucheranschrift: Friedrich-von-Pfeiffer-Weg 5
Dr. Mechthild SCHADE-BUSCH, Zi. 104, Tel. 39-24 38

- in der vorlesungsfreien Zeit vom 1. bis zum 18. Oktober 1996: n. tel. V.
- in der Studieneinführungswoche vom 21. bis zum 25. Oktober 1996: n. tel. V.
- in der Vorlesungszeit vom 28. Oktober 1996 bis 21. Februar 1997: Mo u. Do 9-10 u. n. V.
- in der vorlesungsfreien Zeit vom 24. Februar bis 27. März 1997: n. tel. V.

Vertrauensdozenten für ausländische Studierende

- Französisch:
Univ.-Prof. Dr. phil. Barbara WEHR,
Welderweg 18, Philosophicum, P Zi 230,
Tel. 39-44 42, Sprechzeiten Do 14-16
- Spanisch:
Univ.-Prof. Dr. phil. Dieter JANIK,
Welderweg 18, Philosophicum, P Zi 233,
Tel. 39-44 45, Sprechzeiten Di 11-12
- Italienisch:
Univ.-Prof. Dr. phil. Klaus LEY,
Welderweg 18, Philosophicum, P Zi 130,
Tel. 39-29 86, Sprechzeiten Mi 15-16
- Portugiesisch:
Dr. phil. Maria Fernanda SILVA-BRUMMEL,
Welderweg 18, Philosophicum, P Zi 137,
Tel. 39-51 17, Sprechzeiten Di, Mi 11-12
- Slavistik:
Dr. phil. Branka PALME,
Welderweg 18, Philosophicum, P Zi. 27,
Tel. 39-28 08, Sprechzeiten n. V.
- Klassische Philologie: N. N., Welderweg 18, Philosophicum, Tel. 39-23 35
- Klassische Archäologie:
Dr. phil. Klaus JUNKER,
Welderweg 18, Philosophicum, P Zi. 356,
Tel. 39-22 20, Sprechzeiten n. V.
- Kunstgeschichte/Christliche Archäologie und Byzantinische Kunstgeschichte:
PD Dr. phil. habil. Claudia MEIER, Kunstgeschichtliches Institut, Binger Str. 26, Zi. 03 321,
Tel. 39-38 75, Sprechzeiten Do 11-13

- **Orientkunde:**
Univ.-Prof. Dr. phil. Helga VENZLAFF,
Welderweg 20, R 00-125, Tel. 39-27 80/44 50,
Sprechzeiten Mi 10-12
- **Indologie:**
Dr. phil. Almuth DEGENER, Pfeifferweg 5,
Tel. 39-44 53, Sprechzeiten n. V.
- **Ägyptologie:**
Univ.-Prof. Dr. phil. Rolf GUNDLACH,
Friedrich-von-Pfeiffer-Weg 5, Zi. 105,
Tel. 39-24 38, Sprechzeiten n. V.

Studien-, Prüfungs- und Promotionsordnungen

ROMANISCHE PHILOLOGIE

Die Studienordnungen für das Studium der Fächer Französische Philologie, Italienische Philologie (Italianistik), Spanische Philologie (Hispanistik) und Portugiesische Philologie (Lusitanistik) in den Studiengängen für Magister und Promotion sind in der Seminarbibliothek A erhältlich.

Die Ordnung für die Zwischenprüfung der Fachbereiche 11-16 und 23 der Johannes Gutenberg-Universität ist in der Seminarbibliothek A erhältlich.

Magister, Promotion:

Die Ordnung für die Magisterprüfung der Fachbereiche 11-16 und 23 der Johannes Gutenberg-Universität Mainz ist im Dekanat erhältlich.

Die Promotionsordnung der Fachbereiche 14 bis 16 und 23 der Johannes Gutenberg-Universität Mainz ist im Dekanat erhältlich.

FRANZÖSISCH, ITALIENISCH, SPANISCH, PORTUGIESISCH

Lehramt an Gymnasien:

Die Ordnung für die Zwischenprüfung der Fachbereiche 11-16 und 23 der Johannes Gutenberg-Universität ist in der Seminarbibliothek A erhältlich.

Die Studienordnungen für das Studium der Fächer Französisch, Italienisch, Spanisch und Portugiesisch im Studiengang Lehramt an Gymnasien an der Johannes Gutenberg-Universität sind in der Seminarbibliothek A erhältlich.

Die Landesverordnung über die Erste Staatsprüfung für das Lehramt an Gymnasien liegt zur Einsicht aus: in der Seminarbibliothek A, im Lesesaal der UB und im Prüfungsamt, Johann-Friedrich-von-Pfeiffer-Weg 5. Außerdem ist sie im Buchhandel erhältlich.

SLAVISCHE PHILOLOGIE

Der Studienplan für das Fach Slavistik (Prüfungsabschluß Magister oder Promotion) ist in Bearbeitung.

Magister:

Die Ordnung für die Zwischenprüfung der Fachbereiche 11-16 und 23 der Johannes Gutenberg-Universität ist im Dekanat erhältlich.

Die Ordnung für die Magisterprüfung der Fachbereiche 11-16 und 23 der Johannes Gutenberg-Universität Mainz ist im Dekanat erhältlich.

Promotion:

Die Promotionsordnung der Fachbereiche 11 bis 16 und 23 der Johannes Gutenberg-Universität Mainz ist im Dekanat erhältlich.

RUSSISCH

Lehramt an Gymnasien:

Die Ordnung für die Zwischenprüfung der Fachbereiche 11-16 und 23 der Johannes Gutenberg-Universität ist im Dekanat erhältlich.

Die Studienordnung für das Studium des Faches Russisch im Studiengang Lehramt an Gymnasien an der Johannes Gutenberg-Universität Mainz ist im Institutssekretariat, PZi. 31, erhältlich.

Die Landesverordnung über die Erste Staatsprüfung für das Lehramt an Gymnasien ist im Buchhandel erhältlich und im Dekanat einsehbar (Kopiervorlage).

- Prüfungsamt: s. S. 69

POLNISCH

Lehramt an Gymnasien:

Die Ordnung für die Zwischenprüfung der Fachbereiche 11-16 und 23 der Johannes Gutenberg-Universität ist im Dekanat erhältlich.

Die Landesverordnung über die Erste Staatsprüfung für das Lehramt an Gymnasien ist im Buchhandel erhältlich und im Dekanat einsehbar (Kopiervorlage).

- Prüfungsamt: s. S. 69

GRIECHISCHE PHILOLOGIE, LATEINISCHE PHILOLOGIE

Die Ordnung für die Zwischenprüfung der Fachbereiche 11-16 und 23 der Johannes Gutenberg-Universität ist im Dekanat erhältlich.

Magister, Promotion:

Die Ordnung für die Magisterprüfung der Fachbereiche 11-16 und 23 der Johannes Gutenberg-Universität Mainz ist im Dekanat erhältlich.

Die Promotionsordnung der Fachbereiche 11 bis 16 und 23 der Johannes Gutenberg-Universität Mainz ist im Dekanat erhältlich.

LATEIN

Lehramt an Gymnasien:

Die Ordnung für die Zwischenprüfung der Fachbereiche 11-16 und 23 der Johannes Gutenberg-Universität ist im Dekanat erhältlich.

Die Studienordnung für das Studium des Faches Latein im Studiengang Lehramt an Gymnasien an der Johannes Gutenberg-Universität ist im Institutssekretariat erhältlich.

Die Landesverordnung über die Erste Staatsprüfung für das Lehramt an Gymnasien ist im Buchhandel erhältlich und im Dekanat einsehbar (Kopiervorlage).

- Prüfungsamt: s. S. 69

GRIECHISCH

Lehramt an Gymnasien:

Die Ordnung für die Zwischenprüfung der Fachbereiche 11-16 und 23 der Johannes Gutenberg-Universität ist im Dekanat erhältlich.

Die Studienordnung für das Studium des Faches Griechisch im Studiengang Lehramt an Gymnasien an der Johannes Gutenberg-Universität Mainz ist im Institutssekretariat erhältlich.

Die Landesverordnung über die Erste Staatsprüfung für das Lehramt an Gymnasien ist im Buchhandel erhältlich und im Dekanat einsehbar (Kopiervorlage).

- Prüfungsamt: s. S. 69

KLASSISCHE ARCHÄOLOGIE

Der Kultusminister hat auf Antrag des Fachbereichs auf Erlaß einer Studienordnung verzichtet.

Die Ordnung für die Zwischenprüfung der Fachbereiche 11-16 und 23 der Johannes Gutenberg-Universität ist im Dekanat erhältlich.

Magister, Promotion:

Die Ordnung für die Magisterprüfung der Fachbereiche 11-16 und 23 ist im Dekanat erhältlich.

Die Promotionsordnung der Fachbereiche 11 bis 16 und 23 der Johannes Gutenberg-Universität Mainz ist im Dekanat erhältlich.

KUNSTGESCHICHTE

Der Studienplan für das Fach Kunstgeschichte ist im Sekretariat, Binger Straße 26, erhältlich.

Die Ordnung für die Zwischenprüfung der Fachbereiche 11-16 und 23 der Johannes Gutenberg-Universität ist im Dekanat erhältlich.

Magister, Promotion:

Die Ordnung für die Magisterprüfung der Fachbereiche 11-16 und 23 der Johannes Gutenberg-Universität Mainz ist im Dekanat erhältlich.

Die Promotionsordnung der Fachbereiche 11 bis 16 und 23 ist im Dekanat erhältlich.

CHRISTLICHE ARCHÄOLOGIE UND
BYZANTINISCHE KUNSTGESCHICHTE

Die Studienordnung für das Studium des Faches Christliche Archäologie und Byzantinische Kunstgeschichte ist im Institutssekretariat erhältlich.

Die Ordnung für die Zwischenprüfung der Fachbereiche 11-16 und 23 der Johannes Gutenberg-Universität ist im Dekanat erhältlich.

Magister, Promotion:

Die Ordnung für die Magisterprüfung der Fachbereiche 11-16 und 23 der Johannes Gutenberg-Universität Mainz ist im Dekanat erhältlich.

Die Promotionsordnung der Fachbereiche 11 bis 16 und 23 der Johannes Gutenberg-Universität Mainz ist im Dekanat erhältlich.

ISLAMISCHE PHILOLOGIE,
ISLAMKUNDE, SEMITISTIK, TURKOLOGIE
UND INDOLOGIE, ÄGYPTOLOGIE

Der Kultusminister hat auf Antrag des Fachbereichs auf Erlaß der Studienordnung verzichtet.

Die Ordnung für die Zwischenprüfung der Fachbereiche 11-16 und 23 der Johannes Gutenberg-Universität ist im Dekanat erhältlich.

Magister, Promotion:

Die Ordnung für die Magisterprüfung der Fachbereiche 11-16 und 23 der Johannes Gutenberg-Universität Mainz ist im Dekanat erhältlich.

Die Promotionsordnung der Fachbereiche 11 bis 16 und 23 ist im Dekanat erhältlich.

**Kommentar zu den
Lehrveranstaltungen**

- Romanistik: Kommentiertes Vorlesungsverzeichnis liegt Anfang Juli 1996 vor; erhältlich in der Bibliothek A des Romanischen Seminars. Schutzgebühr -,50 DM.

- Slavistik, Russistik: Kommentiertes Vorlesungsverzeichnis ist im Sekretariat, P Zi. 31, erhältlich.
- Griechisch und Latein: Kommentar ist erhältlich ab dem 14. Oktober 1996 in der Seminarbibliothek (PR 03-712) oder P Zi. 03-575.
- Klassische Archäologie: Kommentiertes Vorlesungsverzeichnis der Fachschaft ist erhältlich Anfang Oktober 1996 in der Institutsbibliothek, Zi. 360. Schutzgebühr ca. 1,- DM.
- Ägyptologie: Kommentiertes Vorlesungsverzeichnis der Fachschaft ist erhältlich ab Anfang Oktober 1996 im Geschäftszimmer, Zi. 106.
- Kunstgeschichte, Christliche Archäologie und Byzantinische Kunstgeschichte: Kommentiertes Vorlesungsverzeichnis der Fachschaft ist vor Semesterbeginn in der Institutsbibliothek, Zi. 02-301, erhältlich. Schutzgebühr ca. 1,50 DM.

Anschrift der Fachschaften

- Romanistik:
Welderweg 18 (Philosophicum),
P Zi. 227, 55099 Mainz
- Slavistik:
Welderweg 18 (Philosophicum),
55099 Mainz
- Klassische Philologie:
Welderweg 18 (Philosophicum),
55099 Mainz
- Klassische Archäologie:
Welderweg 18 (Philosophicum),
55099 Mainz
- Kunstgeschichte, Christliche Archäologie und Byzantinische Kunstgeschichte:
Binger Straße 26, 55122 Mainz
- Orientkunde:
Welderweg 20, 55099 Mainz
- Indologie:
Friedrich-von-Pfeiffer-Weg 5,
55099 Mainz

Wissenschaftliche Einrichtungen

Integrierte wissenschaftliche Einrichtungen mit eigener Leitung, ohne eigene Verwaltung.

Romanisches Seminar

- Besucheranschrift:
Jakob-Welder-Weg 18 (Philosophicum)
- Leitung:
Univ.-Prof. Dr. E. GEISLER, Tel. 39-22 49
- Sekretariat:
Katrin MELZER-VOIGT (Geschäftszimmer),
Tel. 39-22 49, Fax 39-30 76, P Zi. 231,
[melzer@mzdmza.zdv.uni-mainz.de],

- Ägyptologie:
Friedrich-von-Pfeiffer-Weg 5,
II. OG, 55099 Mainz

Hinweis für Studierende

STUDIENGANG ROMANISTIK

Alle neu immatrikulierten Studierenden für das Fach Romanistik werden gebeten, sich eine Seminarmitgliedskarte unter Vorlage des Studienbuchs und zweier Paßfotos ausstellen zu lassen (Zi. 02-536, Mo-Do 9.30 bis 11.30). Verlängerung der Seminar Karten für die bereits eingeschriebenen Studierenden unter Vorlage des Computerabschnitts und Angabe eventueller Anschriftenänderungen vom Mo, 28. Oktober - Do, 31. Oktober 1996, 9.30-12.30 (Eingang zum Zeitschriftenmagazin des Romanischen Seminars). Nachzügler: Mi, 6. 11. und Mi 13. 11. 1996, 9.30-12.30; Mi, 27. 11. 1996, 14.30-16.30 (Eingang zum Zeitschriftenmagazin). Die genannten Termine sind unbedingt einzuhalten.

Die Erstimmatrikulierten werden gebeten, sich die »Erläuterungen zu den Lehrveranstaltungen« in jedem Fall vor der Einführungsveranstaltung zu besorgen (in der Bibliothek A des Romanischen Seminars bzw. am Mi 23. Oktober 1996 ab 8.45 vor P 1). Studienordnungen und Informationsblätter sind in der Bibliothek des Romanischen Seminars erhältlich.

STUDIENGANG RUSSISCH, SLAVISCHE PHILOLOGIE

Anmeldungen zu den Lehrveranstaltungen vor Beginn des Semesters. Auskünfte, Informationsblätter, Studienordnungen und Seminar Karten sind im Sekretariat (P Zi. 31) erhältlich.

- Tel. 39-44 45,
 Dr. K. LEY, Tel. 39-29 86,
 Dr. B. WEHR, Tel. 39-44 42,
 Dr. R. ANDRIANNE (emeritiert), Tel. 39-34 10,
 Dr. W. T. ELWERT (emeritiert), Tel. 39-22 49,
 Dr. H. KRÖLL (emeritiert), Tel. 39-28 16
- Wiss. Assistentin:
 Dr. C. MUNDT-ESPIN, Tel. 39-55 05
 - Wiss. Mitarbeiter: Dr. DE BERNARDO STEMPEL, Dr. J. BLASER, B. BOSOLD, D. CERONI, Dr. V. CESSI, Dr. G. DAMBLEMONT, G. DÖRR, B. DUFEU, Dr. D. DUMONTET, C. ECKMANN, S. GIERSBERG, Dr. W. LUSTIG, D. SARRADO, Dr. M. SCOTTI-ROVIN, Dr. M. F. SILVA-BRUMMEL, Dr. H. THOMASSEN, Dr. I. WEISS DE SENG
 - Lektor (Instituto Camões):
 Dr. L. J. CAETANO DA ROSA, Tel. 39-55 04
 - Lehrbeauftragte: Dr. N. BECKER, G. CSEJKA, Dr. G. REICHERT
 - Bibliothek des Romanischen Seminars:
 P Zi. 237, Mo-Do 9-17, Fr 9-15.30
 (evtl. zusätzliche Öffnungszeiten und Öffnungszeiten in der vorlesungsfreien Zeit gemäß Aushang im Romanischen Seminar), Tel. 39-28 18 (Bibl. A), Tel. 39-47 85 (Bibl. B).
 Dipl.-Bibl. M. FASSBENDER, E. MÜSCH, A. BRÜCKNER, Tel. 39-28 18, [fassbend@mzdmza.zdv.uni-mainz.de], G. DÖRR, Tel. 39-21 95

Institut für Slavistik

- Besucheranschrift:
 Welderweg 18 (Philosophicum)
- Geschäftsführung: Univ.-Prof.
 Dr. B. Schultze, Tel. 39-28 07
- Sekretariat:
 Brigitte NINK, Ewa MAKARCZYK-SCHUSTER,
 P Zi. 31, Tel. 39-28 07, Fax 39-47 09,
 N. N. (Mainzer Polonicum),
 Tel. 39-49 89
- Universitätsprofessoren:
 Dr. W. GIRKE, Tel. 39-21 86,
 Dr. E. REISSNER (emeritiert), Tel. 39-28 05,
 Dr. B. SCHULTZE, Tel. 39-49 89,
 Dr. H. WISSEMANN (emeritiert)
- Wiss. Mitarbeiter:
 I. DERECKA-WEBER, Dr. R. GOLDT, M. MASKAŁA, Akad. Rat Dr. H. MATUSCHEK, Dr. J. MEICHEL, Dr. B. PALME, Dr. U. PATZKE, R. RITSCHEL, A. WILHELM
- Lehrbeauftragte:
 J. KRÍŽ, B. KÖBERLE
- Institutsbibliothek Slavistik und Osteuropäische Geschichte:
 P Zi. 37, Mo-Do 9-16.30, Fr 9-14, Tel. 39-28 15

Mainzer Polonicum

- Besucheranschrift:
 Friedrich-von-Pfeiffer-Weg 3,
 Tel. 39-49 89, Fax 39-47 09
- Wissenschaftliche Leitung:
 Univ.-Prof. Dr. B. SCHULTZE,
 Tel. 39-49 89/51 01
- Organisation:
 Dr. H. MATUSCHEK, Tel. 39-51 09
- Sekretariat:
 N. N., 39-49 89, Sprechstd. Mo-Fr 9-13

Seminar für Klassische Philologie

- Besucheranschrift:
 Jakob-Welder-Weg 18 (Philosophicum)
- Leitung:
 Univ.-Prof. Dr. J. BLÄNSDORF, Tel. 39-26 14
- Sekretariat: Käthe HEINTZ (Geschäftszimmer),
 P Zi. 03-575, Tel. 39-23 35, Fax 39-47 97,
 [heintz@mzdmza.zdv.uni-mainz.de]
- Universitätsprofessoren:
 Dr. W. NICOLAI, Tel. 39-26 66,
 Dr. K. SALLMANN, Tel. 39-27 85,
 Dr. A. SPIRA (i.R.), Tel. 39-23 35,
 Dr. A. WLOSOK, Tel. 39-22 35
- Außerplanmäßiger Professor:
 Dr. D. MÜLLER, Tel. 39-26 65
- Wiss. Mitarbeiter:
 S. FÖLLINGER, Dr. M. GIESCHE, Akad. Dir. Dr. G. KURZ, Akad. Dir., Dr. C. PIETSCH, Akad. Dir. Dr. U. REINHARDT, E. SCHLITZ
- Seminarbibliothek:
 Bibl.-OInsp. A. HAUBRICH, Tel. 39-52 40;
 P R 03-712, Mo-Fr 10-14 u. n. V., in der vorlesungsfreien Zeit gemäß Aushang

Institut für Klassische Archäologie

- Besucheranschrift:
 Jakob-Welder-Weg 18 (Philosophicum)
- Leitung: Univ.-Prof. Dr. R. FLEISCHER, Tel. 39-25 87
- Sekretariat: Susan PINNELLS M.A., P Zi. 359,
 Tel. 39-27 53, Fax 39-30 73
- Universitätsprofessoren:
 Dr. A. LEIBUNDGUT-MAYE, Tel. 39-27 54,
 Dr. G. HAFNER (a. D.), Tel. 39-21 74
- Wiss. Assistent:
 Dr. K. JUNKER, Tel. 39-22 20
- Wiss. Mitarbeiter:
 PD Dr. R. BOL
- Nichtbedienstete Habilitierte:
 apl. Prof. Dr. U. HÖCKMANN, Tel. 39-27 53

- Fotolabor:
Angelika SCHURZIG, Tel. 39-34 23
- Institutsbibliothek: P R 360, Mo-Fr 9-17

Kunstgeschichtliches Institut mit Arbeitsbereich Christliche Archäologie und Byzantinische Kunstgeschichte

- Besucheranschrift: Binger Straße 26
- Leitung:
Univ.-Prof. Dr. E. SCHRÖTER, Tel. 39-38 75
- Sekretariat: Karin SCHARNAGL, Ingrid SCHOLZ, Tel. 39-22 58
- Universitätsprofessoren:
Dr. H. BIERMANN (pensioniert),
Dr. M. BRINGMANN, Tel. 39-43 99,
Dr. R. HAMANN-MACLEAN (emeritiert),
Dr. U. PESCHLOW, Tel. 39-43 98,
Dr. E. SCHRÖTER, Tel. 39-38 75,
Dr. D. VON WINTERFELD, Tel. 39-43 97
- Wiss. Mitarbeiter:
Dr. M. ALTRIPP M.A., Dr. D. BIENECK, Dr. U. ENGEL, Akad. Direktor Prof. Dr. H.-J. IMIELA (pensioniert), Dr. K. KAPPEL, Akad. Rätin PD Dr. C. MEIER
- Lehrbeauftragte:
Dr. C. CANTZLER, Dipl.-Ing. V. GEISSLER, Dr. H.-J. KOTZUR, Dr. S. MÖLLERS, Dr. N. SUHR
- Institutsbibliothek: Dr. Chr. CANTZLER, M. STEINBRENNER, Tel. 39-22 58; Binger Straße 26, 2. Stock, Mo-Do 9-17, Fr 9-16. Öffnungszeiten in der vorlesungsfreien Zeit gemäß Aushang
- Fotolabor: M. GRÄWE, B. DREIS, Tel. 39-22 58

Seminar für Orientkunde

- Besucheranschrift:
Jakob-Welder-Weg 20
- Leitung: Univ.-Prof. Dr. F. JOHANSON, Tel. 39-27 80/41 85, Fax 39-43 80
- Sekretariat:
Monika HAEUSSER, R 00-126, Tel. 39-27 80,
Dorothea WINTERLING, R 02-116, Tel. 39-27 79
- Universitätsprofessoren:
Dr. J. BENZING (emeritiert),
Dr. H. HORST (pensioniert),
Dr. L. JOHANSON, Tel. 39-34 00,
Dr. M. KROPP, Tel. 39-41 85,
Dr. H. VENZLAFF, Tel. 39-44 50
- Wiss. Mitarbeiter:
C. BULUT M.A., L. JOST M.A., H. LAHMAR,
Dipl.-Übers., A. MENZ M.A., Dr. F.-C. MUTH,
Dr. R. RICHTER,

- Lehrbeauftragte:
Dr. K. DEHGHAN, F. KIRAL M.A., Prof. Dr. H.-J. KORNRUMPF, Prof. Dr. H.-R. SINGER
- Seminarbibliothek:
Tel. 39-38 81, gemäß Aushang

Institut für Indologie

- Besucheranschrift:
Friedrich-von-Pfeiffer-Weg 5
- Leitung: N. N.
- Sekretariat: Anne DATZ, Tel. 39-26 47
- Universitätsprofessor:
N. N., Dr. G. BUDDRUS (emeritiert), Tel. 39-44 52
- Wiss. Assistentin:
Dr. A. DEGENER, Tel. 39-44 53
- Wiss. Mitarbeiter: Dr. W. SCHMITT
- Seminarbibliothek Indologie:
Pfeifferweg 5, EG links, Tel. 39-56 11, gemäß Aushang

Institut für Ägyptologie

- Besucheranschrift:
Friedrich-von-Pfeiffer-Weg 5
- Leitung: Univ.-Prof. Dr. R. GUNDLACH, Tel. 39-24 38, Fax 39-54 09, Zi. 105
- Sekretariat:
Eva NOACK, Zi. 106, Tel. 39-24 38
- Universitätsprofessor:
Dr. R. GUNDLACH, Tel. 39-24 38
- Nichtbediensteter Habilitierter:
PD Dr. T. VON DER WAY, Tel. 39-24 38
- Wiss. Mitarbeiterin:
Dr. M. SCHADE-BUSCH
- Lehrbeauftragte:
Dr. P. BARTHELMESS, Tel. 39-24 38,
Dr. F. HOFFMANN, Tel. 39-24 38,
Dr. D. STOCKFISCH, Tel. 39-24 38
- Diathek/Arbeitsraum: Friedrich-von-Pfeiffer-Weg 5, II. OG, App. 38 06
- Institutsbibliothek Ägyptologie: Friedrich-von-Pfeiffer-Weg 5, II. OG, App. 38 06 und 44 54, gemäß Aushang

Religionswissenschaft des Hellenismus

- Besucheranschrift: Pfeifferweg 12
- Univ.-Prof. Dr. D. ZELLER, Pfeifferweg 12, Tel. 39-52 20

Personalteil

Bedienstete der Universität

Professoren

UNIVERSITÄTSPROFESSOREN AUF LEBENSZEIT

- ANDRIANNE, René, Dr. phil. (emeritiert), *Französische Literaturgeschichte*, Sprechstd. n. V. Privat: Rue de Beyseghem 218 B-1120 Brüssel, Tel. 0032-2/268 4876
- BENZING, Johannes, Dr. phil. (emeritiert), *Islamische Philologie und Islamkunde*
- BIERMANN, Hartmut, Dr. phil. (pensioniert), *Mittlere und neuere Kunstgeschichte*, Sprechstd. n. V. Privat: Bebelstr. 45a, 55128 Mainz, Tel. 36 93 58
- BLÄNSDORF, Jürgen, Dr. phil., *Klassische Philologie*, P Zi. 03-585, Tel. 39-26 14, [blaensdo@mzdmza.zdv.uni-mainz.de], Sprechstd. Mi 11-12. Privat: Am Römerberg 1c, 55270 Essenheim, Tel. (0 61 36) 8 98 12
- BRINGMANN, Michael, Dr. phil., *Mittlere und neuere Kunstgeschichte*, Zi. 01 322, Tel. 39-43 99, Sprechstd. Di 10-11. Privat: Thüringer Str. 25, 55294 Bodenheim, Tel. (0 61 35) 56 03
- BUDDRUS, Georg, Dr. phil., Dr. h. c. (emeritiert), *Indologie*. Privat: Am Judensand 45, 55122 Mainz, Tel. 32 05 00
- ELWERT, W. Theodor, Dr. phil. (emeritiert), *Romanische Philologie*, Sprechstd. n. V. Privat: Oberer Laubenheimer Weg 13, 55131 Mainz, Tel. 8 27 73
- FLEISCHER, Robert, Dr. phil., *Klassische Archäologie*, P Zi. 358, Tel. 39-25 87, Sprechstd. Di 11-12. Privat: Südring 20, 55128 Mainz, Tel. 36 59 12
- GEISLER, Eberhard, Dr. phil., *Iberoromanische Literaturwissenschaft*, Tel. 39-26 50, Sprechstd. Fr 13-14. Privat: Theodor-Flidner-Str. 33, 65510 Idstein, Tel. (0 61 26) 9 14 76
- GIRKE, Wolfgang, Dr. phil., *Slavische Sprachwissenschaft*, P Zi., Tel. 39-21 86, Sprechstd. n. V. Privat: Weidmannstr. 15, 55131 Mainz, Tel. 83 18 38
- GUNDLACH, Rolf, Dr. phil., *Ägyptologie*, Friedrich-von-Pfeiffer-Weg 5, Zi. 105, Tel. 39-24 38, Sprechstd. n. V. Privat: Heinrich-Delp-Straße 243e, 64297 Darmstadt, Tel. (0 61 51) 5 25 40, Fax (0 61 51) 53 71 63
- HAFNER, German, Dr. phil. (a.D.), *Klassische Archäologie*, P Zi. 354, Tel. 39-21 74. Privat: Am Eselsweg 66, 55128 Mainz, Tel. 3 49 45
- HAMANN-MACLEAN, Richard, Dr. phil. (emeritiert), *Allgemeine Kunstgeschichte*. Privat: Niklas-Vogt-Str. 14, 55131 Mainz, Tel. 8 29 16
- HORST, Heribert, Dr. phil. (pensioniert), *Islamische Philologie und Semitistik*, R 00-125, Tel. 39-44 50, Sprechstd. n. V. Privat: Am Schinnergraben 58, 55129 Mainz, Tel. 59 39 58
- JANIK, Dieter, Dr. phil., Dr. h. c., (Forschungsfreiemester), *Romanische Philologie*, P Zi. 233, Tel. 39-44 45, Sprechstd. Di 11-12. Privat: Carl-Orff-Str. 51, 55127 Mainz, Tel. 47 72 38
- JOHANSON, Lars, Dr. phil., *Turkologie*, Tel. 39-27 79/34 00, [johanson@mzdmza.zdv.uni-mainz.de], Sprechstd. n. V. Privat: Backhaus-hohl 10, 55128 Mainz, Tel. 36 81 25
- KRÖLL, Heinz, Dr. phil. (emeritiert), *Romanische Philologie*. Privat: Frank-Wedekind-Str. 1, 65201 Wiesbaden, Tel. (06 11) 2 59 32
- KROPP, Manfred, Dr. phil., *Islamwissenschaft und Semitistik*, R 02-126, Tel. 39-41 85, [kropp@mzdmza.zdv.uni-mainz.de], Sprechstd. n. V.
- LEIBUNDGUT-MAYE, Annalis, Dr. phil., *Klassische Archäologie*, P Zi. 355, Tel. 39-27 54, Sprechstd. n. V. Privat: Viktoriastr. 43, 65189 Wiesbaden, Tel. (06 11) 37 15 50
- LEY, Klaus, Dr. phil., *Romanische Philologie*, P Zi. 130, Tel. 39-29 86, Sprechstd. Mi 15-16. Privat: Hegelstr. 70, 55122 Mainz
- NICOLAI, Walter, Dr. phil., (Forschungsfreiemester), *Klassische Philologie*, P Zi. 03-554, Tel. 39-26 66, Sprechstd. n. V. Privat: Wallaustraße 53, 55118 Mainz, Tel. 63 26 20
- PESCHLOW, Urs, Dr. phil., *Christliche Archäologie und Byzantinische Kunstgeschichte*, Zi. 01 330, Tel. 39-43 98, Sprechstd. Mi 11-12. Privat: Kleiststr. 16, 65187 Wiesbaden, Tel. (06 11) 84 17 79
- REISSNER, Eberhard, Dr. phil. (emeritiert), *Slavische Literaturwissenschaft*, P Zi. 28, Tel. 39-28 05, Sprechstd. n. V. Privat: Danziger Allee 19, 65239 Hochheim, Tel. (0 61 46) 22 71
- SALLMANN, Klaus, Dr. phil., *Klassische Philologie*, P Zi. 03-568, Tel. 39-27 85, [sallmann@mzdmza.zdv.uni-mainz.de], Sprechstd. Mi 10-12. Privat: Hermann-Hesse-Str. 110, 55127 Mainz, Tel. 7 16 00

- SCHRÖTER, Elisabeth, Dr. phil., *Mittlere und neuere Kunstgeschichte*, Zi. 03-001, Tel. 39-38 75, Sprechstd. Fr 13.30-15. Privat: Adam-Karillon-Straße 28, 55118 Mainz, Tel. 61 89 97
- SCHULTZE, Brigitte, Dr. phil., *Slavische Literaturwissenschaft*, Tel. 39-49 89/28 06/51 01, Sprechstd. n. V. Privat: Backhaushohl 47, 55128 Mainz, Tel. 36 85 10
- SPIRA, Andreas, Dr. phil. (i.R.), *Klassische Philologie*, P Zi. 03-555, Tel. 39-23 35, Sprechstd. n. V. Privat: Heidesheimer Straße 40, 55124 Mainz, Tel. 4 43 48
- VENZLAFF, Helga, Dr. phil., *Islamkunde und Islamische Philologie*, R 00-125, Tel. 39-27 80/44 50, Sprechstd. Mi 10-12. Privat: Tucholskyweg 13, 55127 Mainz, Tel. 7 18 76
- WEHR, Barbara, Dr. phil., *Romanische Philologie*, Romanisches Seminar, P Zi. 230, Tel. 39-44 42, Sprechstd. Do 14-16
- WINTERFELD, Dethard von, Dr. phil., *Mittlere und neuere Kunstgeschichte*, Zi. 03 310, Tel. 39-43 97, Sprechstd. Mi 11-13. Privat: Wespenweg 17a, 55128 Mainz, Tel. 36 25 95
- WISSEMANN, Heinz, Dr. phil. (emeritiert), *Slavische Philologie*. Privat: Kettelerstr. 43, 55126 Mainz, Tel. 4 02 13
- WLOSOK, Antonie, Dr. phil., *Klassische Philologie*, P Zi. 03-576, Tel. 39-22 35, Sprechstd. Di 12.15-13.15 u. n. V. Privat: Elsa-Brändström-Str. 19, 55124 Mainz, Tel. 68 15 84
- ZELLER, Dieter, Dr. theol., Lic. bibl., *Religionswissenschaft des Hellenismus*, Pfeifferweg 12, Tel. 39-52 20, Sprechstd. n. d. Lehrveranst. Privat: Schillerweg 4, 65346 Eltville, Tel. (0 61 23) 6 35 43

Außerplanmäßiger Professor

- MÜLLER, Dietram, Dr. phil., Akad. Direktor, *Klassische Philologie*, P Zi. 03-566, Tel. 39-26 65, [dmueller@mzdmza.zdv.uni-mainz.de], Sprechstd., Do 10-11. Privat: Gustav-Freytag-Straße 25, 65189 Wiesbaden, Tel. (06 11) 37 06 91

Hochschuldozent auf Zeit

- PATZKE, Una, Dr. phil. habil., PD, *Slavische Sprachwissenschaft*, Institut für Slavistik, Tel. 39-54 06, Sprechst. n. V. Privat: Am Rodelberg 3, 55131 Mainz, Tel. 57 21 24

Habilitierte Bedienstete

- BOL, Renate, PD Dr. phil., Wiss. Mitarb., *Klassische Archäologie*, P Zi. 357, Tel. 39-27 53. Pri-

vat: Eysseneckstr. 26, 60322 Frankfurt, Tel. (0 69) 59 31 92

- DEGENER, Almuth, Dr. phil., Wiss. Ass., *Indologie*, Tel. 39-44 53, Sprechstd. n. V. Privat: Am Mahnes 7, 55120 Mainz, Tel. 68 87 85
- IMIELA, Hans-Jürgen, Professor Dr. phil., Akad. Direktor (pensioniert), *Allgemeine Kunstgeschichte*, Zi. 03 321, Tel. 39-22 58, Sprechstd. Mi 11-12. Privat: Unterer Michelsbergweg 16, 55131 Mainz, Tel. 83 17 28
- MEICHEL, Johann, Dr. phil., *Slavische Philologie*, Tel. 39-21 99, Sprechstd. n. V. Privat: Rebenstr. 13, 65207 Wiesbaden
- MEIER, Claudia, PD Dr. phil., Akad. Rätin, *Mittlere und neuere Kunstgeschichte*, Zi. 03-321, Tel. 39-38 75, Sprechstd. Do 11-13. Privat: Eibenweg 29, 55128 Mainz, Tel. 36 31 66

Wissenschaftliche Assistenten

- BIENECK, Dorothea, Dr. phil., Kunstgeschichtliches Institut, Tel. 39-28 95, Sprechstd. Mi 9-11. Privat: Bodenstedtstraße 5, 65189 Wiesbaden, Tel. (06 11) 3 08 23 14
- FÖLLINGER, Sabine, *Klassische Philologie*, P Zi. 03-567, Tel. 39-31 40, [foelling@mzdmza.zdv.uni-mainz.de], Sprechstd. Do 12-13 u. n. V. Privat: Friedrich-Naumann-Str. 27, 55131 Mainz, Tel. 89 10 20
- JUNKER, Klaus, Dr. phil., *Klassische Archäologie*, P Zi. 356, Tel. 39-22 20. Privat: Breidenbacherstr. 4, 55116 Mainz, Tel. 22 57 01
- KAPPEL, Kai, Dr. phil., Kunstgeschichtliches Institut, Tel. 39-28 95, Sprechstd. Di 9-11. Privat: Gymnasiumstr. 2, 55116 Mainz, Tel. 23 62 83
- MUNDT-ESPÍN, Christine, Dr. phil., Romanisches Seminar, P Zi. 129, Tel. 39-55 05, [mundtesp@mzdmza.zdv.uni-mainz.de], Sprechstd. Do 10-11. Privat: Wallaustr. 30, 55118 Mainz
- PIETSCH, Christian, Dr. phil., *Klassische Philologie*, P Zi. 03-555, Tel. 39-27 84, [pietsch@mzdmza.zdv.uni-mainz.de], Sprechstd. Mi 9-10 u. n. V. Privat: Johanna-Senfter-Straße 31, 55276 Oppenheim, Tel. (0 61 33) 7 03 65

Wissenschaftliche Mitarbeiter

- ALTRIPP, Michael, Dr. phil., Wiss. Ang., *Christliche Archäologie*, Tel. 39-43 98, Sprechstd. Mo 10-11. Privat: Zedernweg 11, 53125 Bonn, Tel. (02 28) 25 19 34
- BERNARDO STEMPEL, Patrizia de, Dr. phil., Lektorin für Italienisch, Romanisches Seminar, P Zi. 126, Tel. 39-44 39, Sprechstd. Mo 11.30-12.30. Privat: Tel. (02 28) 63 01 06

- BLASER, Jutta, Dr. phil., Akad. Rätin, Romanisches Seminar, PZi 133, Tel. 39-35 28, [blaser@mzdmza.zdv.uni-mainz.de], Sprechstd. Mo 15-16, Do 16.15-17.15. Privat: Gartenfeldplatz 5, 55118 Mainz, Tel. 61 81 85
- BOSOLD, Bettina, M.A., Wiss. Ang., Romanisches Seminar, P Zi. 126, Tel. 39-44 39, [bosold@mzdmza.zdv.uni-mainz.de], Sprechstd. Fr 12-13. Privat: Matthias-Claudius-Str. 18, 65185 Wiesbaden, Tel. (06 11) 37 24 45
- BULUT, Christiane, M.A., Wiss. Ang., *Islamische Philologie, Islamkunde*, Seminar für Orientkunde, R 00-115, Tel. 39-38 80. Privat: Rosenweg 5, 55263 Wackernheim, Tel. (0 61 32) 5 73 86
- CAETANO DA ROSA, Luciano José, Dr. phil., Lektor, Romanisches Seminar, P Zi 131, Tel. 39-55 04, Sprechstd. Do 12-13
- CERONI, Daniela, M.A., Wiss. Ang., Romanisches Seminar, P Zi. 132, Tel. 39-51 17, [cerod.000@mzdmza.zdv.uni-mainz.de], Sprechstd. Mi 15-16
- CESSI, Viviana, Dr. phil., Wiss. Ang., Romanisches Seminar, P Zi. 126, Tel. 39-44 39, [cessi@mzdmza.uni-mainz.de], Sprechstd. Mo 14-15, Di 9-10. Privat: Daniel-Brendel-Str. 4, 55127 Mainz
- DAMBLEMONT, Gerhard, Dr. phil., Romanisches Seminar, PZi. 128, Tel. 39-26 51, Sprechstd. Mi 10.30-12.30. Privat: Nerotal 35, 65193 Wiesbaden, Tel. (06 11) 52 05 13
- DERECKA-WEBER, Iwona, Wiss. Mitarbeiterin, Institut für Slavistik, Mainzer Polonicum, Tel. 39-49 89. Privat: Borngasse 23, 55126 Mainz, Tel. 47 26 23
- DÖRR, Gerhard, Wiss. Ang., Romanisches Seminar, P Bibliothek A 2, Tel. 39-21 95, Sprechstd. Di, Mi 10-11. Privat: Kehlweg 17, 55124 Mainz, Tel. 47 29 41
- DUFEU, Bernard, Wiss. Ang., Romanisches Seminar, P Zi. 128, Tel. 39-26 51, [dufeu@mzdmza.zdv.uni-mainz.de], Sprechstd. Di 11-12, Do 11.30-12.30. Privat: Rilkeallee 187, 55127 Mainz, Tel. 7 35 44
- DUMONTET, Danielle, Dr. phil., Wiss. Ang., Romanisches Seminar, PZi. 234, Tel. 39-33 97, [dumontet@mzdmza.zdv.uni-mainz.de], Sprechstd. Di, Do 11-12. Privat: Krauskopfallee 35, 65388 Schlangenbad-Georgenborn, Tel. (0 61 29) 24 37
- ECKMANN, Caroline, M.A., Wiss. Ang. Romanisches Seminar, P Zi. 129, Tel. 39-55 05, [eckmann@mzdmza.zdv.uni-mainz.de], Sprechstd. Di 17.15-18. Privat: Zanggasse 9a, 55116 Mainz, Tel. 22 54 13
- ENGEL, Ute, Dr. phil., Wiss. Ang., Kunstgeschichtliches Institut, Tel. 39-28 95, Sprechstd. Do 9-11. Privat: Untere Albrechtstraße 2, 65185 Wiesbaden, Tel. (06 11) 37 09 59
- GIERSBERG, Sabine, Wiss. Ang., Romanisches Seminar, P Zi. 133, Tel. 39-35 28, [giersber@goofy.zdv.uni-mainz.de], Sprechstd. Mi 11-12
- GIESCHE, Maria, Dr. phil., Wiss. Ang., *Klassische Philologie*, P Zi. 03-558, Tel. 39-27 87, Sprechstd. Di 10-12. Privat: Kiefemweg 90, 55130 Mainz, Tel. 88 10 98
- GOLDT, Rainer, Dr. phil., Wiss. Ang., Institut für Slavistik, P Zi. 37b, Tel. 39-21 87, Sprechstd. Mo 11-12 u. n. V. Privat: Maler-Faber-Str. 2, 55545 Bad Kreuznach, Tel. (06 71) 3 48 34
- JOST, Linde, M.A., Wiss. Ang., *Islamische Philologie, Islamkunde*, Seminar für Orientkunde, R 00-111, Tel. 39-44 51, Sprechstd. Mo-Fr 10-12. Privat: Am Taubertsberg 4, 55122 Mainz, Tel. 38 38 63
- KURZ, Gebhard, Dr. phil., Akad. Direktor, *Klassische Philologie*, P Zi. 03-552, Tel. 39-27 86, Sprechstd. Mi 10-11. Privat: Hans-Böckler-Str. 70, 55128 Mainz, Tel. 36 11 41
- LAHMAR, Hatem, Dipl.-Übers., Wiss. Ang., Lektor für Arabisch, Seminar für Orientkunde, R 00-115, Tel. 39-38 80, Sprechstd. n. V. Privat: Moritzstr. 17, 65185 Wiesbaden, Tel. (06 11) 37 60 76
- LUSTIG, Wolfgang, Dr. phil., Akad. Rat, Romanisches Seminar, Tel. 39-24 32, [lustig@mzdmza.zdv.uni-mainz.de], Sprechstd. Di 15-17, P Zi. 235. Privat: Hermann-Löns-Allee 22, 65462 Ginsheim-Gustavsburg, Tel. (0 61 34) 75 74 65
- MASKAŁA, Maria, Wiss. Mitarbeiterin, Institut für Slavistik, Mainzer Polonicum, Tel. 39-49 89. Privat: Elsa-Brandström-Str. 81, 55124 Mainz, Tel. 68 34 39
- MATUSCHEK, Herbert, Dr. phil., Akad. Rat., Institut für Slavistik, Mainzer Polonicum, Tel. 39-49 89/51 09, Sprechstd. n. d. Übungen. Privat: Draiser Str. 133, 55128 Mainz, Tel. 36 21 99
- MENZ, Astrid, M.A., Wiss. Ang., Seminar für Orientkunde, R 02-116, Tel. 39-27 79, Sprechstd. Mi 10-12. Privat: Hechtsheimer Str. 57, 55131 Mainz, Tel. 5 35 55
- MUTH, Franz-Christoph, Dr., Wiss. Ang., Seminar für Orientkunde, R 02-124, Tel. 39-38 84, Sprechstd. n. V. Privat: Jordanstr. 39, 60486 Frankfurt a. M.
- PALACIOS, Maria, Dolores, Dr. art., Wiss. Ang., Romanisches Seminar, P Zi 235, Sprechstd. Mi 12-13

- PALME, Branka, Dr. phil., Wiss. Ang., Institut für Slavistik, P Zi. 27, Tel. 39-28 08, Sprechstd. n. d. Übungen
- REINHARDT, Udo, Dr. phil., Akad. Direktor, *Klassische Philologie*, P Zi. 03-558, Tel. 39-27 87, Sprechstd. Mi 9-10. Privat: Weyerstraße 4, 55543 Bad Kreuznach, Tel. (06 71) 2 82 41
- RICHTER, Renate, Dr. phil., Wiss. Ang., R 02-124, Tel. 39-38 84, Sprechst. n. V.
- RITSCHHEL, Rudolf, Wiss. Ang., Institut für Slavistik, P Zi. 27, Tel. 39-28 08/28 07, Sprechstd. n. d. Übungen. Privat: Backhaushohl 16a, 55128 Mainz, Tel. 3 56 77
- SARRADO, David, Wiss. Ang., Romanisches Seminar, P Zi. 01-552, Tel. 39-55 04, Sprechstd. Mo 15-16. Privat: Oppenheimer Str. 65, 55130 Mainz, Tel. 88 39 73
- SCHADE-BUSCH, Mechthild, Dr. phil., Wiss. Ang., *Ägyptologie*, Institut für Ägyptologie, Friedrich-von-Pfeiffer-Weg 5, Zi. 104, Tel. 39-24 38, Sprechstd. Mo, Do 9-10 u. n. V. Privat: An der Plantage 79, 55120 Mainz, Tel. 68 33 27, Fax 68 33 07
- SCHLITZ, Egbert, Wiss. Ang., *Klassische Philologie*, P Zi. 03-567, Tel. 39-31 40, [schlitz@mzdmza.zdv.uni-mainz.de], Sprechstd. Do 10-11 und n. V. Privat: Georg-Büchner-Str. 32, 55129 Mainz, Tel. 58 14 08
- SCHMITT, Walter, Dr. phil., Wiss. Ang., *Indologie*, Sprechstd. n. d. Übungen, Tel. 39-55 10. Privat: Am Taubertsberg 4, 55122 Mainz, Tel. 38 17 54
- SCOTTI-ROSIN, Michael, Dr. phil. habil., Akad. Direktor, apl. Professor an der Universität Bremen, Romanisches Seminar, P Zi. 236, Tel. 39-28 17, Sprechstd. Di 10-11, Do 11-12. Privat: Im Münchfeld 9, 55122 Mainz, Tel. 32 02 66
- SILVA-BRUMMEL, Maria Fernanda, Dr. phil., Wiss. Ang., Romanisches Seminar, P Zi. 132, Tel. 39-51 17, Sprechstd. Mo, Di 11.15-12
- THOMASSEN, Helga, Dr. phil., Akad. Rätin, Romanisches Seminar, P Zi. 236, Tel. 39-28 17, Sprechstd. 16-17.30
- WEISS DE SENG, Irene, Dr. phil., Wiss. Ang., Romanisches Seminar, P Zi. 132, Tel. 39-51 17, [weissdes@mzdmza.zdv.uni-mainz.de], Sprechstd. Mo 11-12
- WILHELM, Astrid, Wiss. Ang., Institut für Slavistik, Tel. 39-28 09. Privat: Röntgenstr. 3, 55128 Mainz

Nichtbedienstete Lehrkräfte und Lehrbeauftragte

Nichtbedienstete Habilitierte

- BRÖNNER, Wolfgang, PD Dr. phil. habil., *Kunstgeschichte*. Privat: Südoststraße 2, 55130 Mainz, Tel. 83 35 55
- HÖCKMANN, Ursula, Dr. (apl. Prof.), *Klassische Archäologie*, Tel. 39-27 53. Privat: Taunusstr. 39, 55118 Mainz, Tel. 63 22 84
- WAY, Thomas von der, Dr. phil. habil., Privatdozent, *Ägyptologie*, Tel. 39-24 38, Deutsche Botschaft Kairo/DAI, Postfach 15 00, 53105 Bonn, Tel. 002-02-34 82 498

Lehrbeauftragte

- BARTHELMESS, Petra, Dr. phil., *Ägyptologie*, Tel. 39-24 38. Privat: Theodor-Storm-Weg 10, 64625 Bensheim, Tel. (0 62 51) 7 84 51
- BECKER, Norbert, Dr. phil., Studiendirektor, *Didaktik des Französischen und Italienischen*, P Zi. 129, Tel. 39-55 05, Sprechstd. Mo 17.45-18.30. Privat: Altkönigstr. 62, 55127 Mainz, Tel. 33 19 34
- BROGER, Anne, lic. phil., *Indologie*, Tel. 39-26 47. Privat: Gonsenheimer Str. 54, 55126 Mainz, Tel. 47 99 00
- CANTZLER, Christina, Dr. phil., Kunstgeschichtliches Institut, Tel. 39-22 58. Privat: Birkenweg 23, 65817 Eppstein-Vockenhausen, Tel. (0 61 98) 78 94
- CSEJKA, Gerhard, M.A., *Rumänisch*, Romanisches Seminar, P Zi. 131, Tel. 39-55 04, Sprechstd. n. V.
- DEGHAN, Keyvan, Dr. phil., M.A., *Persische Sprache*, Seminar für Orientkunde, Tel. 39-27 80/44 51. Privat: Am Gonsenheimer Spieß 73, 55122 Mainz, Tel. 38 19 28
- GEISSLER, Veit, Dipl.-Ing., Leitender Baudirektor, *Architektonisches Zeichnen und Bauaufnahme*. Privat: Rheinallee 33, 55294 Bodenheim
- HOFFMANN, Friedhelm, Dr. phil., *Ägyptologie*, Tel. 39-24 38. Privat: Angerstr. 32, 97753 Karlstadt, Tel. (0 93 53) 66 59
- KIRAL, Filiz, M.A., *Türkische Sprache*, Seminar für Orientkunde, Tel. 39-27 79. Privat: Im Münchfeld 27, 55122 Mainz, Tel. 3 17 37
- KÖBERLE, Barbara, Dr. phil., *Tschechische Sprachwissenschaft*, Institut für Slavistik, Tel. 39-47 56. Privat: Seerobenstr. 16, 65195 Wiesbaden, Tel. (06 11) 40 09 45
- KORNRUMPF, Hans-Jürgen, Prof. Dr. phil., *Islamische Philologie und Islamkunde*, Seminar für

- Orientkunde. Privat: Albrecht-Dürer-Straße 20, 76297 Stutensee, Tel. (0 72 49) 69 92
- KOTZUR, Hans-Jürgen, Dr., Bischöfliches Dom- und Diözesanmuseum, Domstr. 3, 55116 Mainz, Tel. 25 33 44
- KŘÍŽ, Jaroslav, *Tschechische Sprache*, Tel. 39-28 07/49 89. Privat: Holunderweg 34, 55128 Mainz, Tel. 36 86 01
- MÖLLERS, Sabine, Dr. phil., M.A., *Christliche Archäologie und Byzantinische Kunstgeschichte*, Kunstgeschichtliches Institut, Tel. 39-43 98. Privat: Kleiststr. 16, 65187 Wiesbaden, Tel. (06 11) 84 17 79
- REICHERT, Günter, Dr. phil., Studiendirektor, *Didaktik des Spanischen*, Sprechstd. Mo 18-19
- SHARMA, Pavan, *Indologie*, Tel. 39-26 47. Privat: Raabestr. 10, 55543 Bad Kreuznach, Tel. (06 71) 7 52 41
- SINGER, Hans-Rudolf, Dr. phil., o. Prof. (emeritiert), *Semitistik*, Seminar für Orientkunde. Privat: Bahnhofstraße 6, 76726 Germersheim, Tel. (0 72 74) 12 14
- STOCKFISCH, Dagmar, Dr. phil., *Ägyptologie*, Tel. 39-24 38. Privat: Dieburger Straße 65, 63322 Rödermark, Tel. (0 60 74) 9 32 74
- SUHR, Norbert, Dr. phil., *Kunstgeschichte*. Privat: Friedrichstraße 3, 65346 Eltville-Erbach

Lehrveranstaltungen

Französisch/Romanische Philologie

- Einführung in das Studium (verpflichtend für alle Neumatrikulierten)
E. Geisler, J. Blaser, V. Cessi, G. Damblemont, B. Dufeu, M. Scotti-Rosin, F. Silva-Brummel, W. Lustig
Mi, 23. Oktober 1996, 9-11 — P 1
- 001 Einführung in das wissenschaftliche Arbeiten in der romanischen Philologie [2-std.]
M. Scotti-Rosin
Do 9-10.30 — P 105

Französisch

1. SPRACHWISSENSCHAFTLICHE LEHRVERANSTALTUNGEN

Vorlesungen

- 002 Probleme der Diathese in den romanischen Sprachen: Aktiv, Passiv, reflexives Passiv/reflexives Impersonale [2-std.]
B. Wehr
Di, Mi 12-13 — P 11
- 003 Thema wird noch bekanntgegeben [2-std.]
N. N.
Di 12.30-14 — P 4

Kurs mit Vorlesungscharakter

- 004 Einführung in die französische Phonetik [1-std.]
B. Dufeu
Di 8-9 — P 1

Proseminare einführenden Charakters

- 005 Einführung in die französische Sprachwissenschaft (in 2 Parallelkursen) [2-std.]
- Kurs A
M. Scotti-Rosin
Mo 13-14.30 — P 11

- Kurs B

H. Thomaßen
Di 18-20 — P 13

- 006 Geschichte der französischen Sprache I (Altfranzösisch) (in 2 Parallelkursen) [2-std.]
- Kurs A
H. Thomaßen
Di 14-15.30 — P 201
 - Kurs B
G. Damblemont
Do 14-16 — P 203
- 007 Geschichte der französischen Sprache II (Mittelfranzösisch) [2-std.]
G. Damblemont
Mi 8.30-10 — SB II 03-144

Thematisch gebundene Proseminare

- 008 Gesprochenes und geschriebenes Französisch [2-std.]
M. Scotti-Rosin
Mo 10-12 — P 10
- 009 Französische Lexikographie [2-std.]
H. Thomaßen
Mi 15-17 — P 10

Seminare

- 010 Die »Krise« der französischen Sprache: Vom Bon usage zum Néo-français [2-std.]
B. Wehr
Di 14.30-16 — P 102
- 011 Thema, Ort und Zeit werden noch bekanntgegeben

Wissenschaftliche Übung

- 012 Afrz. Lektüre: Chrétien de Troyes, Lancelot [2-std.]
B. Wehr
14-tägl.: Do 17-19 — Bibliothek B

Kolloquium

- 013 Romanistisches sprachwissenschaftliches Kolloquium [2-std.]
B. Wehr/N. N.
14-tägl.: Do 17-19 — Bibliothek B

2. LITERATURWISSENSCHAFTLICHE LEHRVERANSTALTUNGEN**Vorlesung**

- 014 De la Révolution à la Belle Epoque: La littérature française au 19ème siècle [2-std.]
N. N.
Di 12-13.30 — P 3

Literarische Übungen

- 015 La littérature combinatoire [2-std.]
G. Dörr
Fr 11-13 — P 108
- 016 Littérature créole [2-std.]
D. Dumontet
Mi 11.30-13 — P 102

Proseminare einführenden Charakters

- 017 Einführung in die französische Literaturwissenschaft (in 3 Parallelkursen) [2-std.]
- Kurs A
G. Damblemont
Mo 8.30-10 — P 11
 - Kurs B
G. Dörr
Mi 8-10 — P 208
 - Kurs C
D. Dumontet
Do 9-10.30 — P 108

Thematisch gebundene Proseminare

- 018 Le roman au 20ème siècle [2-std.]
G. Dörr
Di 11.30-13 — P 12
- 019 L'adaptation scénique [2-std.]
G. Damblemont
Do 12-14 — SB II 03-436
- 020 Französische Komödie: Molière, Marivaux, Musset [2-std.]
C. Mundt-Espín
Do 8.30-10 — SB II 03-436

Seminare

- 021 Les Grands Rhétoriqueurs [2-std.]
K. Ley
Do 15-17 — P 10
- 022 Tahar Ben Jelloun
N. N.
Di 18-20 — P 10
- 023 La »matière d'Allemagne« dans la littérature française (de Mme de Staël à nos jours)
N. N.
Mi 12-14 — Raum 15, Becherweg 4

z.B.**bei Sussmann's**

Bücher, Zeitschriften,
Zeitungen, Magazine
und Videos in
englischer, französischer,
italienischer und
spanischer Sprache.

An der Katharinenkirche, Zeil 127, 60313 Frankfurt, Telefon 0 69/131 07 51

Kolloquium

- 024 Literaturwissenschaftliches Kolloquium
(f. Magister- und Staatsexamenskandidaten)
[2-std.]
N. N.
Mi 8-9.30 — P 104

3. SPRACHPRAKTISCHE ÜBUNGEN**a) Sprachpraktische Übungen
gemäß Studienordnungen***Grundstudium*

- 025 Übungen zur Sprechfertigkeit
(in 4 Parallelkursen) [2-std.]
- Kurs A
D. Sarrado
Mo 16.30-18 — P 107
 - Kurs B
B. Dufeu
Mi 10-11.30 — SB II 03-153
 - Kurs C
D. Sarrado
Mi 12-14 — SB II 03-144
 - Kurs D
B. Dufeu
Di 12-14 — SB II 03-144
- 026 Deutsch-französische Übersetzungen
(in 3 Parallelkursen) [2-std.]
- Kurs A
D. Sarrado
Mo 18-20 — P 108
 - Kurs B
N. N.
Di 8.30-10 — P 102
 - Kurs C
D. Dumontet
Do 12-13.30 — P 108
- 027 Aufsatzübungen
(in 3 Parallelkursen) [2-std.]
- Kurs A
N. N.
Di 10-12 — P 107
 - Kurs B
B. Dufeu
Mi 8.30-10 — SB II 03-153
 - Kurs C
D. Sarrado
Mi 8.30-10 — SB II 03-134
- 028 Französische Phonetik
(in 4 Parallelkursen) [1-std.]
- Kurs A
D. Sarrado
Mo 13-14 — PR 013

- Kurs B
D. Sarrado
Mo 14-15 — PR 013
- Kurs C
B. Dufeu
Di 9-10 — PR 013
- Kurs D
B. Dufeu
Di 10-11 — PR 013

Grund- und Hauptstudium

- 029 Französisch-deutsche Übersetzung
(in 2 Parallelkursen) [2-std.]
- Kurs A
N. N.
Z. u. O. werden bekanntgegeben
 - Kurs B
G. Damblemont
Di 17-18.30 — P 102

Hauptstudium

- 030 Deutsch-französische Übersetzung
(in 3 Parallelkursen) [2-std.]
- Kurs A
D. Dumontet
Mi 10-11.30 — P 109a
 - Kurs B
B. Dufeu
Do 8-9.30 — P 208
 - Kurs C
N. N.
Z. u. O. werden noch bekanntgegeben
- 031 Deutsch-französische Übersetzung für
Examenskandidaten
(für Magister verpflichtend) [4-std.]
N. N.
14-tägl.: Fr 9-13 — P 13
- 032 Aufsatz [2-std.]
- Kurs A: Literaturwissenschaft
D. Dumontet
Di 9.30-11 — P 108
 - Kurs B: Sprachwissenschaft
H. Thomaßen
Mi 18-19.30 — P 107
- 033 Klausurenkurs (14-tägl. im Wechsel)
[4-std.]
- Abt. I: Deutsch-französische Übersetzung
D. Dumontet
Fr 9-13 — P 108
 - Abt. II: Aufsatz (Literaturwissenschaft)
G. Damblemont
Fr 9-13 — P 108

- Abt. III: Aufsatz (Linguistik)
H. Thomaßen
Fr 9-13 — P 13

b) Fakultative sprachpraktische Übungen

Grundstudium

- 034 Französische Grammatik
(in 2 Parallelkursen) [2-std.]
- Kurs A
D. Sarrado
Mo 8.30-10 — SB II 03-444
 - Kurs B
N. N.
Mi 8.30-10 — P 106
- 035 Intonation française [1-std.]
B. Dufeu
Mi 12-13 — PR 013
- 036 Französischer Konversationskurs [2-std.]
N. N.
Mo 15.30-17 — Forum I, Hs 07

Hauptstudium

- 037 Französische Grammatik [2-std.]
B. Dufeu
Do 10-11.30 — P 107

4. LANDESKUNDLICHE ÜBUNGEN

a) Landeskundliche Übungen gemäß Studienordnungen

Italienisch

Übung für alle romanischen Sprachen

- 001 Einführung in das wissenschaftliche Arbeiten
in der romanischen Philologie [2-std.]
M. Scotti-Rosin
Do 9-10.30 — P 105

1. SPRACHWISSENSCHAFTLICHE LEHRVERANSTALTUNGEN

Vorlesung

- 002 Probleme der Diathese in den romanischen
Sprachen: Aktiv, Passiv/reflexives Impersonale [2-std.]
B. Wehr
Di, Mi 12-13 — P 11

Grundstudium

- 038 Einführung in die französische Landeskunde
(in 2 Parallelkursen) [2-std.]
- Kurs A
D. Sarrado
Di 8-10 — P 208
 - Kurs B
G. Dörr
Fr 9-11 — P 108

Hauptstudium

- 039 La chanson française [2-std.]
G. Dörr
Fr 11-13 — P 108
- 040 Centralisme et régionalisation [2-std.]
N. N.
Mo 8.30 — P 103

5. FACHDIDAKTISCHE ÜBUNGEN

Fachdidaktische Übung gemäß Studienordnungen

- 041 Landeskunde im Unterricht [2-std.]
N. N.
Mo 16-18 — SB II 03-436
- 042 Methoden des Anfangsunterrichts [2-std.]
N. N.
Mo 14-16 — P 208

Proseminar einführenden Charakters

- 043 Einführung in die italienische Sprachwissenschaft [2-std.]
H. Thomaßen
Do 8.30-10 — P 201

Thematisch gebundenes Proseminar

- 044 Sprachliche Entlehnungen im Italienischen [2-std.]
H. Thomaßen
Do 10-11.30 — P 203

Seminar

- 045 Linguistische Lektüre von Dantes »Divina Commedia« (Inferno) [2-std.]
B. Wehr
Do 11.30-13 — SB II 03-444

Kolloquium

- 013 Romanistisches sprachwissenschaftliches Kolloquium [2-std.]
B. Wehr/N. N.
 14-tägl.: Do 17-19 — Bibliothek B

2. LITERATURWISSENSCHAFTLICHE LEHRVERANSTALTUNGEN**Vorlesung**

- 046 Thema, Zeit und Ort werden noch bekanntgegeben
N. N.

Kurs mit Vorlesungscharakter

- 047 Storia della letteratura italiana: il '600 e '700 [1-std.]
B. Bosold
 Fr 13-14 — P 203

Literarische Übung

- 048 Lettura e commento di testi relativi al corso di storia della letteratura [2-std.]
B. Bosold
 Fr 14-16 — P 203

Proseminar einführenden Charakters

- 049 Einführung in die italienische Literaturwissenschaft
C. Eckmann
 Do 8.30-10 — P 203

Thematisch gebundene Proseminare

- 050 Dante: *Commedia* (Inferno) [2-std.]
G. Damblemont
 Di 15-16.30 — P 108
- 051 Italo Svevo [2-std.]
C. Eckmann
 Di 15.30-17 — P 201

Seminar

- 052 Giacomo Leopardi [2-std.]
K. Ley
 Do 9-11 — P 10

Kolloquium

- 053 Literaturwissenschaftliches Kolloquium für Magister- und Staatsexamenskandidaten
K. Ley
 Z. u. O. n. V.

3. SPRACHPRAKTISCHE ÜBUNGEN**a) Sprachpraktische Übungen gemäß Studienordnung***Grundstudium*

- 054 Italienische Phonetik [1-std.]
P. de Bernardo Stempel
 Mo 18-19 — P 106
- 055 Italienischer Sprachkurs I (nur für Studierende der Romanischen Philologie, der Kunstgeschichte und der Wirtschaftspädagogik) (in 2 Parallelkursen) [3-std.]
- Kurs A
V. Cessi
 Mo 10-11 — P 108
 Di 12-13 — P 5
 Mi 12-13 — 00-518
 - Kurs B
D. Ceroni
 Mi 14-15 — P 108
 Do 14-16 — P 15
- 056 Italienischer Sprachkurs II (nur für Studierende der Romanischen Philologie, der Kunstgeschichte und der Wirtschaftspädagogik) [4-std.]
V. Cessi
 Mo 11 s.t.-12.30 — P 108
 Di 13-14 — P 104
 Mi 11-12 — P 108
- 057 Italienischer Sprachkurs III (nur für Studierende der Romanischen Philologie, der Kunstgeschichte und der Wirtschaftspädagogik) [3-std.]
V. Cessi
 Mo 9-10 — P 108
 Di 10-12 — P 7
- 058 Deutsch-italienische Übersetzungsübungen [2-std.]
P. de Bernardo Stempel
 Mo 15-16.30 — P 107

Grund- und Hauptstudium

- 059 Grammatik der italienischen Sprache [2-std.]
P. de Bernardo Stempel
 Mo 13 s.t.-14.30 — P 13

Hauptstudium

- 060 Italienischer Oberkurs [2-std.]
N. N.
 Z. u. O. werden noch bekanntgegeben

- 061 Italienisch-deutsche Übersetzungsübungen
[1-std.]
B. Bosold
Fr 16-17 — P 203

4. LANDESKUNDLICHE ÜBUNGEN GEMÄSS STUDIENORDNUNG

Hauptstudium

- 062 Italienische Landeskunde [2-std.]
V. Cessi
Mi 9-11 — P 108

Spanisch

Übung für alle romanischen Sprachen

- 001 Einführung in das wissenschaftliche Arbeiten
in der romanischen Philologie [2-std.]
M. Scotti-Rosin
Do 9-10.30 — P 105

1. SPRACHWISSENSCHAFTLICHE LEHRVERANSTALTUNGEN

Vorlesungen

- 002 Probleme der Diathese in den romanischen
Sprachen: Aktiv, Passiv, reflexives Passiv/re-
flexives Impersonale [2-std.]
B. Wehr
Di, Mi 12-13 — P 11
- 003 Thema wird noch bekanntgegeben [2-std.]
N. N.
Di 12.30-14 — P 4

Proseminar einführenden Charakters

- 066 Einführung in die spanische Sprachwissen-
schaft [2-std.]
• Kurs A
M. Scotti-Rosin
Di 14-15.30 — P 6

5. SONSTIGE ÜBUNGEN

- 063 *Lettura di un autore contemporaneo* [2-std.]
D. Ceroni
Mi 13-14 — P 109a

6. ALLGEMEINE KONVERSATIONSKURSE

- 064 Titel, Z. u. O. werden noch bekanntgegeben
N. N.
- 065 Titel, Z. u. O. werden noch bekanntgegeben
N. N.

- Kurs B
J. Blaser
Mi 10-12 — P 207

Thematisch gebundene Proseminare

- 067 Spanische Lexikologie und Lexikographie
[2-std.]
M. Scotti-Rosin
Di 14-15.30 — P 6

Seminar

- 068 Thema, Zeit und Ort wird noch bekanntgege-
ben [2-std.]
N. N.
Di 17-19 — Bibliothek B

Kolloquium

- 013 Romanistisches sprachwissenschaftliches
Kolloquium [2-std.]
B. Wehr/N. N.
Do 17-19 — Bibliothek B

Sprachandragogik

Kontaktstudium »Erwachsenengemäßes Lehren und Lernen einer Fremdsprache«
(Beschreibung s. S. 86)

- Kontaktadresse:
Johannes Gutenberg-Universität,
Zentralstelle für universitäre Fort- und
Weiterbildung, 55099 Mainz
Tel. 39-21 33, Fax 39-47 14
- Besucheranschrift:
Forum 4, 1. OG, Zi. 01-416

Nächste Lerneinheit

- Testen und Prüfen
R. Piedmont
Wochenendseminar: 11. 10./12.10. 1996
- Schreiben im Unterricht
E.-M. Willkopp
Wochenendseminar: 28.02./01.03. 1997

2. LITERATURWISSENSCHAFTLICHE LEHRVERANSTALTUNGEN

Literarische Übung

- 069 Crónicas de la Conquista de América
[1-std.]
W. Lustig
Mo 16 s.t.-16.45 — P 106

Proseminar einführenden Charakters

- 070 Einführung in die spanische Literaturwissen-
schaft [2-std.]
S. Giersberg
Mi 13 s.t.-14.30 — SB II 03-134

Thematisch gebundenes Proseminar

- 071 Lope de Vega [2-std.]
E. Geisler
Do 12-14 — SB II 03-134

Seminar

- 072 Augusto Roa Bastos »Yo el Supremo«
[2-std.]
E. Geisler
Do 16-18 — SB II 03-153

3. SPRACHPRAKTISCHE ÜBUNGEN

a) Sprachpraktische Übungen gemäß Studienordnungen

Grundstudium

- 073 Spanischer Sprachkurs I
(in 3 Parallelkursen) [3-std.]
- Kurs A
J. Blaser
Mo 12-14 — SB II 03-444
Do 13-14 — SB II 03-153
 - Kurs B
W. Lustig
Mo 12-13.30 — P 109a
Do 13 c.t.-14 — P 12
 - Kurs C
D. Palacios
Mo 8.30-10 — P 12
Mi 14-15 — P 201
Nur für Studierende der Romanischen Philo-
logie und der Wirtschaftspädagogik
- 074 Spanischer Sprachkurs II [3-std.]
- Kurs A
W. Lustig
Mo 14 c.t.-15.45 — P 203
Do 14 c.t.-15 — SB II 03-436

- Kurs B
J. Blaser
Di 10-12 — P 13
Do 14-15 — SB II 03-153
Nur für Studierende der Romanischen Philo-
logie und der Wirtschaftspädagogik
- 075 Spanischer Sprachkurs III
(in 2 Parallelkursen) [3-std.]
- Kurs A
J. Blaser
Mo 8.30-10 — P 13
Do 15-16 — SB II 03-153
 - Kurs B
I. Weiss de Seng
Mo 13 s.t.-14.30 — P 12
Do 11-12 — SB II 03-134
Nur für Studierende der Romanischen Philo-
logie und der Wirtschaftspädagogik
- 076 Übungen zur spanischen Grammatik
[2-std.]
- Kurs A
J. Blaser
Di 14.30-16 — P 15
- 077 Deutsch-spanische Übersetzungsübungen an-
hand leichter Texten [1-std.]
W. Lustig
Do 15-15.45 — SB II 03-436.

Hauptstudium

- 078 Spanischer Oberkurs:
Deutsch-spanische Übersetzungsübungen
(in 2 Parallelkursen) [2-std.]
- Kurs A
W. Lustig
Di 11.30-13 — SB II 03-153
 - Kurs B
W. Lustig
Di 13.30-15 — P 108
- 079 Fachaufsatz: Literatur [2-std.]
S. Giersberg
Mi 16-18 — SB II 03-134

b) Fakultative sprachpraktische Übungen

Hauptstudium

- 080 Konversationskurs [1-std.]
I. Weiss de Seng
Do 10-11 — SB II 03-134
- 081 Fontética y fonología del español [1-std.]
J. Blaser
Mo 16-17 — P 105

4. LANDESKUNDLICHE ÜBUNGEN

a) Landeskundliche Übungen gemäß Studienordnungen*Hauptstudium*

- 082 Einführung in die spanische Landeskunde am Beispiel von Geschichte und Kunst [2-std.]
D. Palacios
 Mi 8.30-10 — P 101

5. FACHDIDAKTISCHE ÜBUNG

- 083 »Lesen und Interpretieren im Spanischunterricht« [2-std.]
G. Reichert
 Mo 16.30-18 — P 6

6. SONSTIGE ÜBUNGEN

- 084 Internet für Hispanisten [2-std.]
W. Lustig
 Do 16 s.t.-17.30 CIP-Pool, UG 03
 (persönliche Anmeldung erforderlich!)

Portugiesisch**Übung für alle Romanischen Sprachen**

- 001 Einführung in das wissenschaftliche Arbeiten in der romanischen Philologie [2-std.]
M. Scotti-Rosin
 Do 9-10.30 — P 105

1. SPRACHWISSENSCHAFTLICHE LEHRVERANSTALTUNGEN

Vorlesungen

- 002 Problem der Diathese in den romanischen Sprachen: Aktiv, Passiv, reflexives Passiv/reflexives Impersonale [2-std.]
B. Wehr
 Di, Mi 12-13 — P 11
- 003 Thema wird noch bekanntgegeben [2-std.]
N. N.
 Di 12.30-14 — P 4

Thematisch gebundenes Proseminar

- 085 Diatopische und diastratische Varietäten des Portugiesischen [2-std.]
M. Scotti-Rosin
 Mi 11-12.45 — P 7

Seminar

- 068 Thema wird noch bekanntgegeben [2-std.]
N. N.
 Di 17-19 — Bibliothek B

Kolloquium

- 013 Romanistisches Sprachwissenschaftliches Kolloquium [2-std.]
B. Wehr/N. N.
 14 tägl.: Do 17-19 — Bibliothek B

2. LITERATURWISSENSCHAFTLICHE LEHRVERANSTALTUNGEN

Vorlesung

- 086 Portugiesische Literatur des 19. Jahrhunderts [2-std.]
E. Geisler
 Fr 10-11.30 — P 203

Kurs mit Vorlesungscharakter

- 087 A Literatura Portuguesa no Renascimento [1-std.]
F. Silva-Brummel
 Mi 13 s.t.-13.45 — P 104

Literarische Übung

- 088 Comentario de textos literários renascentistas [1-std.]
F. Silva-Brummel
 Mi 13.45-14.30 — P 104

Proseminar einführenden Charakters

- 089 Literatura escrita por mulheres [2-std.]
L. Caetano da Rosa
 Do 10-11.30 — P 12

Seminar

- 090 Neuere brasilianische Lyrik [2-std.]
E. Geisler
 Fr 14-16 — SB II 03-134

3. SPRACHPRAKTISCHE ÜBUNGEN

**a) Sprachpraktische Übungen
gemäß Studienordnungen***Grundstudium*

- 091 Portugiesischer Sprachkurs I [3-std.]
F. Silva-Brummel
Mo 9.30-11 — P 15
Di 9-10 — P 204
Für Hörer aller Fachbereiche
- 092 Portugiesischer Sprachkurs II [3-std.]
F. Silva-Brummel
Di 10-11 — P 109a
Mi 9.30-11 — P 107
Für Hörer aller Fachbereiche
- 093 Portugiesischer Sprachkurs III [3-std.]
L. Caetano da Rosa
Mi 12-13.30 — P 207
Do 13-14 — P 203
Für Hörer aller Fachbereiche
- 094 Aufsatz (für Staatsexamen verpflichtend, für
Magister fakultativ) [2-std.]
L. Caetano da Rosa
Do 16.30-18 — P 6

Hauptstudium

- 095 Portugiesischer Oberkurs: [2-std.]

Rumänisch

- 001 Einführung in das wissenschaftliche Arbeiten
in der romanischen Philologie (Propädeuti-
kum) [2-std.]
M. Scotti-Rosin
Do 9-10.30 — P 105

Sprachpraktische Ausbildung

- 100 Rumänischer Sprachkurs für Anfänger
[2-std.]
G. Csejka
Mi 14.30-16 — P 11

Russisch/Slavische Philologie

- Einführungsveranstaltung für Studienanfänger, Fach- und Hochschulwechsler
Mi 23. Oktober 1996 10-12 — P 15

- 1. Leitura e comentário de textos
L. Caetano da Rosa
Mi 10-11.30 — SB II 03-134
- 2. Tradução Alemão-Português
F. Silva-Brummel
Di 13-14.30 — P 12

**a) Sprachpraktische Übungen
gemäß Studienordnungen***Grundstudium*

- 096 Revisão de gramática [1-std.]
F. Silva-Brummel
Mo 13 s.t.-13.45 — P 201
- 097 Conversação para estudantes do nível III
[1-std.]
F. Silva-Brummel
Mo 13.45-14.30 — P 201
- 098 Curso da sintaxe superior [1-std.]
L. Caetano da Rosa
Mi 9-10 — P 203

5. LANDESKUNDLICHE ÜBUNGEN

Hauptstudium

- 097 Portugiesische Kulturgeschichte [2-std.]
L. Caetano da Rosa
Do 14.30-16 — P 201

- 101 Rumänischer Sprachkurs für Fortgeschrittene
[2-std.]
G. Csejka
Mi 16 s.t.-17.30 — P 5

Landeskundliche Übung

- 102 Rumänien – kulturgeschichtlicher Hinter-
grund [2-std.]
G. Csejka
Mi 18 s.t.-19.30 — P 4

Vorlesungen

- 101 Geschichte der polnischen Literatur: Młoda
Polska [1-std.]
B. Schultze
Mi 14-15 — P 10

- 102 Geschichte der tschechischen Literatur: 1850 bis zum Ersten Weltkrieg [1-std.]
B. Schultze
Di 8.30-9.15 — Polonicum
- 103 Sprachtheoretische Überlegungen in der Polonistik und Bohemistik [2-std.]
U. Patzke
Di 12-14 — P 206
Vorlesung mit Übung
- 104 Russische Literatur des 19. Jh. [2-std.]
N. N.
Di 10-12 — Ort wird noch bekanntgegeben
- 105 Russische Literatur der Gegenwart [2-std.]
N. N.
Do 10-12 — P 3

Proseminare

- 106 Einführung in die Literaturwissenschaft für Russisten [2-std.]
R. Goldt
Do 11.30-13 — P 203
- 107 Ältere Sprachzustände des Russischen [2-std.]
W. Girke
Fr 8.15-9.45 — P 15
- 108 Partikeln im Russischen [2-std.]
W. Girke
Mi 14-16 — P 15
- 109 Einführung in die Literaturwissenschaft für Bohemisten und Polonisten [2-std.]
B. Schultze
Mi 12 c.t.-13.45 — Polonicum
- 110 Kontrastive Grammatik Polnisch-Russisch [2-std.]
U. Patzke
Mi 8.30-10 — P 201
- 111 Ältere Sprachzustände und Sprachwandel des Polnischen [2-std.]
H. Matuschek
Mi 9-10.30 — Polonicum
- 112 Spezifische Probleme der tschechischen Morphologie und Lexikologie im Vergleich zu anderen slavischen sowie auch nicht-slavischen Sprachen (Englisch u. Spanisch) [2-std.]
B. Köberle
Di 15-16.30 — 28

Hauptseminare

- 113 Aktiv und Passiv im Russischen und verwandte Strukturen [2-std.]
W. Girke
Mi 8.15-9.45 — P 15
- 114 Pragmatik [2-std.]
U. Patzke
Di 8.30-10 — P 12
- 115 Polnische Lyrik der 1980er und 1990er Jahre [2-std.]
B. Schultze
Di 12 s.t.-13.30 — Polonicum
- 116 Nationalpatriotismus u. Messianismus in der russ. Literatur des 19. u. 20. Jh. (in russischer Sprache) [2-std.]
J. Meichel
Fr 13-14.30 — P 15
- 117 Russische Literatur der 80er und 90er Jahre (20. Jh.) [2-std.]
N. N.
Di 14-16 — Ort wird noch bekanntgegeben

Kolloquien

- 118 Sprachwissenschaftliches Kolloquium für Examenskandidaten [2-std.]
W. Girke
Fr 10.15-11.45 — P 110

Sprachreisen nach Rußland und Polen

2 bis 12-wöchige Sprachkurse an Universitäten und privaten Instituten

- Rußland:** Moskau, St. Petersburg, Irkutsk, Twer, Taganrog, Wladimir
- Ukraine:** Jalta, Kiew und Lwiw
- Belarus:** Minsk
- Polen:** Warschau und Zoppot

Kleingruppen- und Einzelunterricht
Geschäftsrussisch, Dolmetschen
und Übersetzen/Bildungsurlaub

ПЕРЕЛИНГУА

Flug- und Hotelbuchungen/
Visabesorgung

**PERELINGUA
Sprachreisen**

Varziner Str.5, 12159 Berlin
Telefon: 0 30/8 51 80 01
Telefax: 030/8516983

- 119 Examenskolloquium [2-std.]
B. Schultze
 Di 15 s.t.-17 — Polonicum
- 120 Methoden der Literaturwissenschaft (in russischer Sprache) [2-std.]
R. Goldt
 Fr 14-16 — R 134
- 121 Literaturtheoretische Positionen russischer Schriftsteller [2-std.]
N. N.
 Do 14-16 — Ort wird noch bekanntgegeben

Sprachpraktische Veranstaltungen – Übungen

- Propädeutikum in Russisch (Intensivkurs)
R. Ritschel
 verpflichtend für alle Studienanfänger
 Zeit: 1.-21. Oktober 1996, ca. 25 Stunden pro Woche; Beginn: 1. Oktober 1996, 10 Uhr, P 105; Anmeldeschluß: 19. Juli 1996
- Fortsetzung des Intensivkurses während des Semesters
- Kurs A
R. Ritschel
 Mo 8-10 — P 107
 Mi 8-10 — SB II-03-444
 Fr 8-10 — P 203
- Kurs B
R. Ritschel
 Mo 10-12 — SB II-03-134
 Mi 10-12 — P 10
 Fr 10 s.t.-11.30 — P 107

ab 3. Semester

- 122 Grammatik I [2-std.]
R. Goldt
 Mi 8-10 — SL 013
- 123 Konversation I [2-std.]
R. Goldt
 Mi 10-12 — SL 013
- 124 Aufsatz und Textparaphrase I [2-std.]
R. Goldt
 Fr 8.30-10 — P 107

ab 5. Semester

- 125 Übersetzung Deutsch-Russisch I [2-std.]
R. Goldt
 Mo 14-16 — R 134
- 126 Übersetzung Russisch-Deutsch anhand fachsprachlicher Texte [2-std.]
R. Goldt
 Mo 12-14 — SB II-03-144

- 127 Konversation (in russischer Sprache) [2-std.]
J. Meichel
 Di 10 s.t.-11.30 — P 102
- 128 Kolloquium in Russisch (Landeskunde Russ.) [2-std.]
J. Meichel
 Mo 10.30-12 — P 203

ab 7. Semester

- 129 Klausurenkurs für Examenskandidaten (Übersetzung Russisch-Deutsch) [2-std.]
R. Ritschel
 Do 8-10 — SB II-03-144
- 130 Klausurenkurs für Examenskandidaten (Aufsatz, Textparaphrase) [2-std.]
J. Meichel
 Do 13-15 — P 7
- 131 Literaturwissenschaftliches Kolloquium (in Russ.) [3-std.]
J. Meichel
 Mi 13.30-15 — P 204
 Fr 11-12 — P 205

POLNISCH

- 132 Übersetzung Polnisch-Deutsch [2-std.]
H. Matuschek
 Di 10.30-12 — Polonicum
- 133 Konversation [2-std.]
H. Matuschek
 Do 9-10.30 — Polonicum
- 134 Fachsprachliche Übersetzungen Polnisch-Deutsch und Deutsch-Polnisch [2-std.]
H. Matuschek
 Fr 10.30-12 — Polonicum
- 135 Übersetzungen Polnisch-Deutsch (für polnische Muttersprachler) [2-std.]
H. Matuschek
 Do 10.30-12 — Polonicum
- 136 Nacherzählung polnischer Texte [2-std.]
H. Matuschek
 Mi 10.30-12 — Polonicum
- 137 Übungen zum Hauptseminar »Polnische Lyrik« [2-std.]
H. Matuschek
 Di 9-10.30 — Polonicum
- 138 Kolloquium in polnischer Sprache [2-std.]
H. Matuschek
 Fr 9-10.30 — Polonicum

MAINZER POLONICUM

- 139 Polnisch für Anfänger (s. S. 87)
I. Derecka-Weber, M. Maskala

KROATISCH/SERBISCH

- 140 Serbokroatisch für Anfänger, Stufe I [4-std.]
B. Palme
Di 8.30-10 — R 134
Do 8.30-10 — R 134
- 141 Serbokroatisch für Fortgeschrittene, Stufe III [3-std.]
B. Palme
Mo 8-11 — R 134
- 142 Übersetzung und Textparaphrase [2-std.]
B. Palme
Mi 8.30-10 — R 134
- 143 Deskriptive Grammatik des Kroatischen und Serbischen I [2-std.]
B. Palme
Mi 15-17 — R 134
- 144 Die kroatische und serbische Literatur, III [2-std.]
B. Palme
Do 14-16 — R 134

SLOVENISCH

- 145 Slovenisch für Anfänger [2-std.]
B. Palme
Fr 8-10 — R 134

TSCHECHISCH

Intensivkurs Tschechisch für Anfänger
7.-25. Oktober 1996
B. Köberle
Mo, Di, Mi, Do, Fr 9-14 — P 106

- 146 Tschechisch für Anfänger [4-std.]
J. Kříž
Mo, Mi 16-18 — Polonicum
- 147 Tschechisch für Fortgeschrittene II [2-std.]
J. Kříž
Mo 14-16 — Polonicum
- 148 Phonetik der tschechischen Sprache [1-std.]
B. Köberle
Di 16.30-17.30 — R 28
- 149 Grundelemente der tschechischen Grammatik [1-std.]
B. Köberle
Do 15-16 — Polonicum
- 150 Übersetzung Tschechisch-Deutsch und Deutsch-Tschechisch (Literarische Texte) [2-std.]
B. Köberle
Do 16-17.30 — Polonicum
- 151 Zur tschechischen Sprachfertigkeit - Konversation [2-std.]
B. Köberle
Mi 14.30-16 — R 28
- 152 Landeskunde der Tschechischen Republik 1918-1996 [1-std.]
B. Köberle
Mo 15-16 — Polonicum
- 153 Lektüre und Interpretation der neueren tschechischen wissenschaftlichen Texte (Sprach- und Literaturwissenschaft) [1-std.]
B. Köberle
Mi 16-17 — R 28

Klassische Philologie

- Einführungsveranstaltung für Studienanfänger, Fach- und Hochschulortwechsler (Studiengang Latein und Griechisch)
J. Blänsdorf
Fr, 25. Oktober 1996, 9-11 — P 206

Vorlesungen

- 201 Aischylos [2-std.]
N. N.
Mi 10-12 — P 206
- 202 Cicero II [3-std.]
J. Blänsdorf
Di, Mi, Do 9-10 — P 206
- 203 Politische Dichtung in Rom vor und unter Augustus (Überblick, Zeitgeschichte, Einzelinterpretationen) [2-std.]
A. Wlosok
Di 10-12 — P 206
- 204 Horaz, Epoden und Satiren [2-std.]
K. Sallmann
Mo 11-13 — P 206
- 205 Historische Landeskunde: Kleinasien II [1-std.]
D. Müller
Mi 12-13 — P 206
- 206 Lateinische Ringvorlesung: De itineribus olim vel nostra aetate susceptis. Reisen - früher und jetzt [1-std.]
Die Namen der Vortragenden werden gesondert Aushang bekanntgegeben.
Di 18-19 — P 4
Termine: 6.11., 27.11., 11.12. 1996, 14.1.1997

Seminare und Übungen

a) für alle Stufen

- 207 Griechische Lektüre: Homer, Ilias, Iff. [4-std.]
N. N.
 Mo 14.30-16 — P13
 Mi 17-19 — P208
- 208 Griechische Lektüre: Lukian, Ikaromenippos [2-std.]
K. Sallmann
 Fr 14-16 — P207
- 209 Lateinische Lektüre: Cicero, Cato maior. Laelius [2-std.]
K. Sallmann
 Mo 14-16 — P206
- 210 Lateinische Lektüre: Augustinus [2-std.]
A. Wlosok
 14-tägl.: Do 16-18 — P206
- 211 Übung: Lateinische Sprachwissenschaft: Latein und moderne Fremdsprachen (sprachgeschichtliche und sprachpädagogische Aspekte) [2-std.]
J. Blänsdorf
 Di 14-16 — P206
- 212 Übung: Aristoteles und Xenophon und ihr Einfluß auf die Ausbildung späterer Wirtschaftstheorien [2-std.]
S. Föllinger/O. Stoll
 Do 18-20 — P206
- 213 Colloquium Latinum
K. Sallmann
 O. u. Z. n. V.

b) für die Unterstufe

- 214 Griechische Lektüre für Anfänger: Isokrates, De pace [2-std.]
S. Föllinger
 Do 10-12 — P206
- 215 Lateinische Lektüre für Anfänger: Dertrojische Sagenkreis in Ovids Metamorphosen [4-std.]
U. Reinhardt
 Mi 13.30-15, Fr 9.30-11 — P206
- 216 Griechisches Proseminar: Ausgewählte Stellen aus Platons Politeia [2-std.]
A. Spira
 Di 16-18 — PR 331
- 217 Lateinisches Proseminar I (für Anfänger): Cicero, De re publica [3-std.]
E. Schlitz
 Mo 16-17 — P206
 Do 13.30-15 — P108

- 218 Lateinisches Proseminar II (für Fortgeschrittene): Sallust, De coniuratione Catilinae [2-std.]
A. Wlosok
 Mi 15-17 — P206
- 219 Griechische Stilübungen I [3-std.]
E. Schlitz
 Mo 8.30-10, Do 8-9 — P206
- 220 Vorkurs zu den lateinischen Stilübungen I [1-std.]
U. Reinhardt
 Fr 8.30-9.15 — P206
- 221 Lateinische Stilübungen I [3-std.]
C. Pietsch
 Mi 8-9, Fr 11-13 — P206

c) für die Oberstufe

- 222 Griechisches Hauptseminar: Aristophanes, Frösche [2-std.]
N. N.
 Mo 17-19 — P206
- 223 Lateinisches Hauptseminar: Properz [2-std.]
J. Blänsdorf
 Do 14-16 — P206
- 224 Griechische Stilübungen II [2-std.]
D. Müller
 Mo 9-11 — PR 331
- 225 Lateinische Stilübungen II [3-std.]
U. Reinhardt
 Mi 8-9, Fr 11-13 — P109a
- 226 Lateinisch-deutscher Übersetzungskurs [2-std.]
J. Blänsdorf/A. Wlosok
 Mi 17-19 — P206

Griechische, lateinische und neugriechische Sprachkurse für Hörer aller Fachbereiche

Anmeldung zu den Kursen (außer Neugriechisch):

- Anfängerkurse: Do, 24.10.1996, 9-12, P206
- Lateinische Lektürekurse: Mo, 28.10.1996, 8-10, P207
- Alle anderen Kurse: 15.-19.7.1996 oder am 24.10.1996 (s.o.)

*I. In der Vorlesungszeit***A. GRIECHISCH FÜR HÖRER
ALLER FACHBEREICHE**

- 251 Griechisch für Anfänger [4-std.]
G. Kurz
Mo 16-18 — P 11
Do 10 s.t.-12 — SB II 03-444
Beginn: Mo, 28.10.1996
- 252 Griechisch für Fortgeschrittene [4-std.]
G. Kurz
Mo 8-10 — P 207
Do 12-14 — P 201
Beginn: Mit Klausur, Do, 31.10.1996,
12 s.t., P 201
- 253 Griechische Lektüre: Thukydides [4-std.]
D. Müller
Mo 16.30-18 — P 109a
Do 11.30-13 — P 102
Beginn: Mit Klausur, Mo, 28.10.1996, 16.30,
P 109a

**B. LATEIN FÜR HÖRER ALLER
FACHBEREICHE**

- 254 Latein für Anfänger
(in 4 Parallelkursen) [4-std.]
- Kurs A
M. Giesche
Mo 14-16 — P 106
Do 14.30-16 — P 11
 - Kurs B
N. N.
Di 8-10 — P 13
Do 14-16 — Hs 7
 - Kurs C
G. Kurz
Di 14-16 — P 13
Do 8-10 — P 106

- Kurs D
N. N.
Mi 14.30-16, Fr 14-16 — P 4
- 255 Latein für Fortgeschrittene
(in 2 Parallelkursen) [4-std.]
Beginn für beide Kurse: Mit Klausur,
Mo 28.10.1996, 14 s.t., P 204
- Kurs A
G. Kurz
Mo 10-12 — P 207
Mi 8-10 — P 6
 - Kurs B
N. N.
Mo 14-16 — P 204
Mi 14-16 — P 13

- 256 – 259 Lateinische Lektüre
(in 4 Parallelkursen) [4-std.]
Beginn für alle Kurse: Mit Klausur,
Mo, 28.10.1996, 16 s.t., P 207
- Kurs A: Cicero, Reden
W. Hoben
Mo, Do 17-19 — P 208
 - Kurs B: Sallust und Sueton
M. Giesche
Mo 16-18 — P 207
Do 16-18 — Hs 7
 - Kurs C: Livius
D. Müller
Mo 11-13 — P 15
Mi 16-18 — P 6
 - Kurs D: Ovid, Metamorphosen
U. Reinhardt
Mi 15-17 — P 208
Fr 13 s.t.-14.30 — P 206

C. NEUGRIECHISCH

- 260 Neugriechisch für Anfänger [3-std.]
D. Müller
Mi 13.30-15 — P 207
Mi 15-16 — SL 013

● Unsere Bioland-
Vollkornspezialitäten
werden mit Natursauer-
teig und Vollmeersalz
bekömmlich gebacken

KIPPERT
die Brotstube

Bioland-Vertragsbäckerei Tel.: 06131
68 31 98
Suderstraße 82, Mainz-Mombach



- 261 Neugriechische Lektüre: Petros Tatsopoulos:
I kardia tu ktinus [2-std.]
D. Müller
Mo 18-20 — PR 352

II. In der vorlesungsfreien Zeit

A. HERBST 1996

- 262 - 263 Latein für Fortgeschrittene
(in 2 Parallelkursen) [15-std.]
• Kurs A: 22.7.-16.8.1996
K. Domiter
Mo-Fr 9-12 — P 204
• Kurs B: 23.9.-18.10.1996
U. Reinhardt
Mo, Di, Do, Fr 9-12 — P 204

Klassische Archäologie

- Einführungsveranstaltung für Studienanfänger [2-std.]
K. Junker
Mi, 23. Oktober 1996, 11-13 — P 3

Vorlesung

- 301 Die Kunst der Parthenonzeit und das Problem der Klassik [2-std.]
A. Leibundgut-Maye
Mi 13-15 — P 3

Übungen

- 302 Anfängerübung: Einführung in die Klassische Archäologie [2-std.]
K. Junker
Mi 10-12 — P 210
- 303 Proseminar: Archaische Plastik - Chronologie, Stil, Thematik [2-std.]
U. Höckmann
Mi 15-17 — P 210
- 304 Proseminar: Meisterwerke des 4. Jhs.v.Chr. [2-std.]
A. Leibundgut-Maye
Di 11-13 — P 210

Kunstgeschichte

Die Lehrveranstaltungen finden, wenn nicht anders vermerkt, im Hörsaal oder Seminarraum des Kunstgeschichtlichen Instituts, Binger Str. 26, statt.

B. FRÜHJAHR 1997

- 264 Latein für Fortgeschrittene [15-std.]
G. Kurz
24.2.-21.3.1997: Mo-Fr 9-12, P 204
(Z. u. O. eines evtl. Parallelkurses werden noch bekanntgegeben)

- 305 Seminar: Probleme römischer Privatporträts (Herodes Atticus und sein Kreis) [2-std.]
R. Bol
14 tägl.: Do 10-13 — P 210
- 306 Seminar: Paestum, Architektur, Plastik, Malerei [2-std.]
K. Junker
Do 15-17 — P 210
- 307 Privatissimum: Neupublikation römischer Plastik aus Milet [2-std.]
R. Bol
14 tägl.: Do 10-13 — P 210
- 308 Kolloquium: Stadtrömische Denkmäler der antoninischen und severischen Zeit [2-std.]
A. Leibundgut-Maye
Di 16-18 — P 210
- 309 Doktoranden/Magistrandenkolloquium [2-std.]
R. Bol, R. Fleischer, U. Höckmann, K. Junker, A. Leibundgut-Maye
n. V. — P 210
- 310 Kurzexkursionen (nach vorheriger Ankündigung)
K. Junker, A. Leibundgut-Maye

- Einführungsveranstaltung für Studienanfänger, Fach- und Hochschulortwechsler (obligatorisch für Studierende im Hauptfach, Nebenfach, Lehramt)
D. Bieneck
Mo, 21. Oktober 1996, 17-18 — P 2

- Semestereröffnung und Einführung in das Institut (obligatorisch für Studienanfänger im Haupt- und Nebenfach)
Mi, 30. Oktober 1996, 15 Uhr — Binger
Str. 26, Seminarraum

Vorlesungen

- 401 Geschichte der Kunst von der Spätantike bis zur Gegenwart, Teil I: Spätantik/frühchristliche und byzantinische Kunst [2-std.]
U. Peschlow
Mo 18-20
- 402 Die Kunst des Barock-Zeitalters [2-std.]
M. Bringmann
Do 17-19
- 403 Baukunst des 19. Jahrhunderts im Überblick [2-std.]
D. von Winterfeld
Mi 17-19
- 404 Französische Malerei und Skulptur seit 1815 [2-std.]
H.-J. Imiela
Di 18-20

SEMINARE FÜR HAUPT- UND NEBENFACHSTUDIERENDE, LEHRAMTSKANDIDATEN UND STUDIERENDE DES FACHES FREIE BILDENDE KUNST

Proseminare

Einführende Proseminare

- 405 Einführung in die Bildkünste [2-std.]
M. Bringmann
Fr 11-13
- 406 Einführung in die Bildkünste [2-std.]
C. Meier
Do 9-11
- 407 Einführung in die Architektur [2-std.]
D. von Winterfeld
Do 11-13
- 451 Einführung in die Architektur (= Einführung in die Christliche Archäologie und Byzantinische Kunstgeschichte) [2-std.]
U. Peschlow
Mo 9-11

Thematische Proseminare

- 408 Baukunst in Europa zur Zeit der Karolinger (751-911/987) [2-std.]
K. Kappel
Mi 13-15

- 409 Die karolingische und ottonische Buchmalerei [2-std.]
D. Bieneck
Fr 13-15
- 410 Malerei des Futurismus [2-std.]
C. Meier
Fr 9-11
- 411 Moderne Architektur 1900-1933 [2-std.]
U. Engel
Di 14-16

Hauptseminare

- 412 Rembrandt als Maler [2-std.]
M. Bringmann
Di 11-13
- 413 Baukunst des Barock in Süddeutschland [2-std.]
D. von Winterfeld
Di 16-18
- 414 Karl der Große - Bild und Legende im Wandel der Epochen [2-std.]
C. Meier
Mi 11-13

Übungen

- 415 Übungen vor Originalen
D. Bieneck/U. Engel
Termin und Ort w. noch bekanntgegeben
- 416 Beschreibung, Bestimmung und Datierung von Kunstwerken [2-std.]
C. Cantzler
Di 9-11
- 417 Architektonisches Zeichnen und Bauaufnahme [2-std.]
V. Geißler
14 tägl.: Mo 17 s.t.-18.30
- 418 Ägypten zur Zeit der Mamluken - Ein islamisches Kunstzentrum des Hochmittelalters
A. Hagedorn
Blockseminar
Terminbesprechung: 23. 10. 96, 11 c.t.
- 419 Einführung in das wissenschaftliche Arbeiten [2-std.]
K. Kappel
Mo 14-16
- 420 Übung zur Museumskunde [2-std.]
H.-J. Kotzur
Z. u. O. w. noch bekanntgegeben

Zusätzliche Lehrveranstaltung

Geschichte der Denkmalpflege [2-std]
W. Brönner
 Art, Thema und Termin der Veranstaltung
 werden noch bekanntgegeben

Kolloquium

- Kolloquium mit Doktoranden und Kollegen
 [2-std.]
*H. Biermann, M. Bringmann,
 H.-J. Imiela, U. Peschlow, E. Schröter,
 D. v. Winterfeld, C. Meier u. Wiss.
 Mitarbeiter/innen*
 14-tägl.: Mo 16-18

Christliche Archäologie und Byzantinische Kunstgeschichte

Die Lehrveranstaltungen finden, wenn nicht anders vermerkt, im Hörsaal oder Seminarraum des Kunstgeschichtlichen Instituts, Binger Str. 26, statt.

- Semestereröffnung und Einführung in das Institut (obligatorisch für Studienanfänger im Haupt- und Nebenfach)
 Mi, 30. Oktober 1996, 15 Uhr — Binger
 Str. 26, Seminarraum

Vorlesung

- 401 Geschichte der Kunst von der Spätantike bis zur Gegenwart, Teil I: Spätantik/frühchristliche und byzantinische Kunst [2-std.]
U. Peschlow
 Mo 18-20

SEMINARE FÜR HAUPT- UND NEBENFACHSTUDIERENDE, LEHRAMTSKANDIDATEN UND STUDIERENDE DES FACHES FREIE BILDENDE KUNST

Proseminare*Einführendes Proseminar*

- 451 Einführung in die Christliche Archäologie und Byzantinische Kunstgeschichte (= Einführung in die Architektur) [2-std.]
U. Peschlow
 Mo 9-11

Exkursionen

- Exkursionen zu Kunstdenkmälern und Museen (nach vorheriger Ankündigung) ganztägig an Wochenenden und in der vorlesungsfreien Zeit
*M. Bringmann, U. Peschlow, E. Schröter,
 D. v. Winterfeld, C. Meier u. Wiss.
 Mitarbeiter/innen*

Thematisches Proseminar

- 452 Ravenna: Die Bauten und Mosaiken [2-std.]
M. Altripp
 Di 13-15

Hauptseminar

- 453 Byzantinischer Kirchenbau im 11. Jh.
 [2-std.]
U. Peschlow
 Mi 9-11

Übungen

- 454 Begleitende Übung zur Überblicksvorlesung: Spätantik/frühchristliche und byzantinische Kunst [2-std.]
S. Möllers
 Mo 11-13
- 455 Ikonographie im Alten Testament [2-std.]
M. Altripp
 Mi 14-16
- 417 Einführung in das wissenschaftliche Arbeiten [2-std.]
K. Kappel
 Mo 14-16

Kolloquium und Exkursionen

- Colloquium Christliche Archäologie [2-std.]
U. Peschlow
 14-tägl.: Mi 19-21
- Exkursionen: s. unter Kunstgeschichte

Orientkunde: Islamische Philologie, Islamkunde, Semitistik, Turkologie

Alle Veranstaltungen finden, sofern nicht anders angegeben, im Welderweg 20, R 00-112/00-116 großer Übungsraum, EG bzw. Welderweg 20, Raum 00-122 kleiner Übungsraum, EG statt.

- Einführungsveranstaltung für Studienanfänger, Fach- und Hochschulortwechsler
Mi, 23. Oktober 1996, 12-13 — PR 00-112, Welderweg 20

Vorlesung

- 501 Einführung in die Semitistik II [1-std.]
H.-R. Singer
14-tägl.: Mi 12 s.t.-12.45 — R 00-112

Wissenschaftliche Übungen

- 502 Arabisch I [3-std.]
C. Bulut
Mo 10-12 — P 103
Do 10.30-11.30 — P 204
- 503 Arabisch III [3-std.]
M. Kropp
Mo 10 s.t.-11.30 — P 201
Mi 11-12 — P 201
- 504 Persisch II [2-std.]
C. Bulut
Do 11.45-12.30 — R 00-112
- 505 Türkisch I [3-std.]
L. Jost
Mo 12-13 — P 103
Mi 12-14 — P 201
- 506 Türkisch III [2-std.]
H. Venzlaff
Di, Do 9-10 — R 00-112

Seminare

- 507 Einführung in das wissenschaftliche Arbeiten (Islamwissenschaften) [1-std.]
L. Jost
Mo 13-14 — P 103
- 508 Seminar zur Religion des Islam: Islamischer Volksglaube [2-std.]
H. Venzlaff
Di 10-12 — R 00-112
- 509 Moderne arabische Literatur [2-std.]
M. Kropp
Di 14-16 — P 107
- 510 Einführung in die arabische Diplomatie [2-std.]
F. Muth
Z. n. V.

- 511 Arabische Berichte über die Eroberung von al-Andalus durch die Muslime [2-std.]
H.-R. Singer
14-tägl.: Mi 10.30-12 — R 00-112
- 512 Ali b. Abi Talib [2-std.]
H.-J. Kornrumpf
14-tägl.: Mi 13 s.t.-14.30 — R 00-112
- 513 Landeskundliches Seminar: Äthiopien [2-std.]
M. Kropp und O. Kandler
Z. n. V.
- 514 Ugaritisch I: Einführung [2-std.]
M. Kropp und D. Michel
Z. n. V.
- 515 Tigrinya III [2-std.]
M. Kropp u. R. Richter
Z. n. V.
- 516 Amharisch II [2-std.]
R. Richter
Z. n. V.
- 517 Amharisch für Fortgeschrittene [2-std.]
R. Richter
Z. n. V.
- 518 Syrische Texte zur Toponomastik der Osttürkei [1-std.]
H.-R. Singer
14-tägl.: Mi 12.45-13.30 — R 00-112
- 519 Persische Literatur II (Entwicklung der persischen Prosa) [1-std.]
M. Kropp
Z. n. V.
- 520 Persische Epen [1-std.]
H. Horst
Fr 10-11 — R 00-112
- 521 Persische theologische Texte [1-std.]
H. Horst
Fr 11-12 — R 00-112
- 522 Kurdische Lektüre [2-std.]
C. Bulut
Mo 12-14 — R 00-122
- 523 Nazim Hikmet: ausgewählte Texte [2-std.]
H. Venzlaff
Mi 9-10, Do 10-11 — R 00-112
- 524 Die jungtürkische Revolution (Moderne türkische Autoren) [2-std.]
H.-J. Kornrumpf
14-tägl.: Mi 10.30-12 — R 00-112
- 525 Die osmanischen Kapitulationen [2-std.]
H.-J. Kornrumpf
14-tägl.: Mi 13-15 — R 00-112

- 526 Einführung in die Türkssprachen [1-std.]
L. Johanson
Do 14-15 — R 00-112
- 527 Einführung in die Turkologie (Hauptseminar) [2-std.]
L. Johanson
Mi 15-17 — R 00-112
- 528 Einführung in das wissenschaftliche Arbeiten (für Turkologen) [1-std.]
L. Johanson
Do 17-18 — R 00-112
- 529 Einführung in das Chaladschische [1-std.]
L. Johanson
Do 15-16 — R 00-112
- 530 Probleme der türkischen Grammatik [1-std.]
L. Johanson
Do 16-17 — R 00-112
- 531 Turkologisches Kolloquium für Examenskandidaten [2-std.]
L. Johanson
Mi 17-19 — R 00-112
- 532 Türkische Sprachen des Wolgagebiets [1-std.]
A. Menz
Di 14-15 — R 00-112
- 533 Einführung in das Osmanische (ab 4. Semester) [1-std.]
A. Menz
Di 15-16 — R 00-112
- 534 Fragen zum türkisch-iranischen Sprachkontakt [2-std.]
V. Locke
Z. n. V.

Sprachpraktische Übungen

- 535 Arabisch A (begleitend zu Arabisch I) [2-std.]
H. Lahmar
Fr 15-17 — P 15
- 536 Arabisch B (ab 3. Semester) [2-std.]
H. Lahmar
Fr 13-15 — P 107
- 537 Arabisch C (ab 4. Semester) [2-std.]
H. Lahmar
Fr 11.30-13 — P 107
- 538 Arabische Nachrichten [1-std.]
H. Lahmar
Fr 10-11 — P 15
- 539 Persisch A (begleitend zu Persisch II) [2-std.]
K. Dehghan
Mo 14-16 — R 00-112
- 540 Persisch B (ab 3. Semester) [1-std.]
K. Dehghan
Mo 16-17 — R 00-112
- 541 Persisch C (ab 4. Semester) [1-std.]
K. Dehghan
Mo 17-18 — R 00-112
- 542 Türkei-türkisch: Sprachpraktikum A (begleitend zu I) [2-std.]
F. Kiral
Di 13 s.t.-14.30 — P 15
- 543 Türkei-türkisch: Sprachpraktikum B (Übersetzungsübungen 3. und 4. Semester) [2-std.]
F. Kiral
Z. n. V.
- 544 Türkei-türkisch: Sprachpraktikum C (ab 4. Semester) [2-std.]
F. Kiral
Do 9.30-11 — P 201

Indologie

Alle Veranstaltungen finden in der Bibliothek des Instituts für Indologie, Pfeifferweg 5, EG links, statt

- Einführungsveranstaltung für Studienanfänger, Fach- und Hochschulortwechsler
Mi, 23. Oktober 1996, 9 c.t.
- 601 Sanskrit I [2-std.]
W. Schmitt
Z. n. V.
- 602 Hindi II [2-std.]
A. Degener
Z. n. V.
- 603 Episches Sanskrit (Sanskrit III) [2-std.]
N. N.
Z. n. V.
- 604 Lektüre und Interpretation eines Sanskrit-Dramas [2-std.]
N. N.
Z. n. V.
- 605 Hindi-Kurzgeschichten [2-std.]
N. N.
Z. n. V.
- 606 Pali-Lektüre [2-std.]
N. N.
Z. n. V.
- 607 Tibetisch-Lektüre [1-std.]
A. Degener
Z. n. V.

Ägyptologie

- Einführungsveranstaltung für Studienanfänger, Fach- und Hochschulortwechsler
Do, 24. Oktober 1996, 9-10 — P 15

Vorlesungen

- 701 Geschichte des ägyptischen Staates im Überblick [2-std.]
R. Gundlach
Mo 12-13, Do 12-13 — P 3

Seminare und Übungen

Die ohne Raumnummer aufgeführten Veranstaltungen finden im Seminarraum des Instituts für Ägyptologie, Pfeifferweg 5, 2. OG., statt

- 702 Einführung in das Studium der Ägyptologie [2-std.]
D. Bröckelmann
Di 12 s.t.-13.30 — P 7
- 703 Mittelägyptisch I [2-std.]
P. Paminger
Mo 14 s.t.-15.30 — P 108
- 704 Mittelägyptisch III [2-std.]
H. Schmidt
Mo 10-12 — SB II 03-144
- 705 Archäologie II [2-std.]
P. Barthelmeß
Mi 14.30-16 — P 11

- 706 Archäologisches Mittelseminar: Archäologische Gattungen - Das ägyptische Königsgrab [2-std.]
D. Stockfisch
Mi 12 s.t.-13.30 — P 101
- 707 Philologisches Mittelseminar: Koptisch II [2-std.]
F. Hoffmann
14 tägl.: Fr 11-13 u. 14-16
- 708 Religionshistorisches Mittelseminar: Abydos. Geschichte eines Kultortes [2-std.]
M. Schade-Busch
Do 10.30-12 — P 15
- 709 Historisches Mittelseminar: Probleme der Geschichte des ägyptischen Staates (in Verbindung mit der Vorlesung) [2-std.]
R. Gundlach
Mo 15.30-17
- 710 Philologisches Oberseminar: Historische Texte Hatschepsut's I. aus Karnak und Deir el-Bahri [2-std.]
R. Gundlach
Mo 9 s.t.-10.30
- 711 Doktorandenseminar und Doktorandenkolloquium: Aktuelle Forschungsprobleme [2-std.]
R. Gundlach
Do 9. s.t.-10.30

Religionswissenschaft des Hellenismus

Vorlesungen

- 901 Orientalische Kulte in der Kaiserzeit [2-std.]
D. Zeller
Do 13.30-15 — P 107
- 902 Jesu Verkündigung und Wirken - religionsgeschichtlich [2-std.]
D. Zeller
Do 16-18 — P 207

Seminar

- 903 Antike religiöse Kosmologie [2-std.]
D. Zeller
Mo 14-16 — Pfeifferweg 12

Übung

- 904 Lektüre: Apuleius, Metamorphosen, Buch XI (lat.) [2-std.]
D. Zeller
Do 10-12 — Pfeifferweg 12

Fachbereich 16: Geschichtswissenschaft

- Postanschrift:
Fachbereich Geschichtswissenschaft,
55099 Mainz, Fax 39-47 48
- Besucheranschrift:
Welderweg 18 (Philosophicum)
- Dekan: Univ.-Prof. Dr. Günter PRINZING,
PZi. 125, Tel. 39-28 14/34 22, Sprechzeiten n. V.
- Prodekan:
Univ.-Prof. Dr. Dr. Peter Claus HARTMANN,
PZi. 105, Tel. 39-26 64, Sprechzeiten n. V.
- Dekanat:
Marlies RUMP,
PZi. 127, Tel. 39-28 14/34 22,
Sprechzeiten Mo-Fr 10-12

Informationen für Studierende

Studienfächer und -abschlußmöglichkeiten

- Vor- und Frühgeschichte:
Magister; Promotion, die keine Abschlußprüfung voraussetzt.
- Alte Geschichte:
Magister; Promotion, die keine Abschlußprüfung voraussetzt.
- Geschichte:
Erste Staatsprüfung für Lehramt an Gymnasien.
- Mittlere und Neuere Geschichte:
Magister; Promotion, die keine Abschlußprüfung voraussetzt; Nebenfach: Doppelabschluß Magister Artium der Johannes Gutenberg-Universität und Maîtrise der Université de Bourgogne, Dijon (s. S. 103).
- Geschichtliche Hilfswissenschaften:
Promotion, die keine Abschlußprüfung voraussetzt.
- Byzantinistik:
Magister; Promotion, die keine Abschlußprüfung voraussetzt.
- Osteuropäische Geschichte:
Magister; Promotion, die keine Abschlußprüfung voraussetzt.
- Buchwesen:
Magister; Promotion, die keine Abschlußprüfung voraussetzt.
- Musikwissenschaft:
Magister; Promotion, die keine Abschlußprüfung voraussetzt.

Einführungsveranstaltungen für Studienanfänger, Fach- und Hochschulortwechsler

- Geschichte:
Dienstag, 22. Oktober 1996, 14-16, P 1
- Buchwesen:
Montag, 21. Oktober 1996, 16-18, P 6
- Musikwissenschaft:
Mittwoch, 23. Oktober 1996, 14-16, P 161

Studienfachberatung

VOR- UND FRÜHGESCHICHTE

Schillerstraße 11 (Schönborner Hof),
Univ.-Prof. Dr. H. AMENT n. V.,
Anmeldung Tel. 39-32 27

- in der vorlesungsfreien Zeit vom 1. bis zum 18. Oktober 1996: Dr. M. AUFLEGER,
Univ.-Prof. Dr. N. BANTELMANN,
PD Dr. J. OLDENSTEIN,
Sprechzeiten n. V., Anmeldung Tel. 39-26 67
- in der Studieneinführungswoche vom 21. bis zum 25. Oktober 1996: Mo-Do 10-11
- in der Vorlesungszeit vom 28. Oktober 1996 bis 21. Februar 1997:
PD Dr. J. OLDENSTEIN, Di 11-12
- in der vorlesungsfreien Zeit vom 24. Februar bis 27. März 1997: n. V., Anmeldung Tel. 39-26 67

ALTE GESCHICHTE

Welderweg 18

Univ.-Prof. Dr. L. SCHUMACHER,
PZi. 351, Tel. 39-27 51;

Dr. W. HOBEN, PZi. 348, Tel. 39-33 56;

Dr. G. HORSMANN, PZi. 349, Tel. 39-33 55;

Frank BERNSTEIN, PZi. 345; Tel. 39-33 98

- in der vorlesungsfreien Zeit vom 1. bis zum 18. Oktober 1996:
HORSMANN, Mi 10-11;
HOBEN, Di, Fr 10-11;
BERNSTEIN, Do 11-12
- in der Studieneinführungswoche vom 21. bis zum 25. Oktober 1996:
HOBEN, Di, Fr 10-11;
HORSMANN, Di 10-11;
BERNSTEIN, Do 11-12
- in der Vorlesungszeit vom 28. Oktober 1996 bis 21. Februar 1997:
HORSMANN, Mo 11-12;
HOBEN, Di, Fr 10-11;
BERNSTEIN, Do 11-12

- in der vorlesungsfreien Zeit vom 24. Februar bis 27. März 1997:
HORSMANN, Mo 11-12;
HOBEN, Di, Fr 10-11

GESCHICHTE

Welderweg 18

- in der vorlesungsfreien Zeit vom 1. bis zum 18. Oktober 1996: Mo 11-12 (nähere Informationen s. Schwarzes Brett)
- in der Studieneinführungswoche vom 21. bis zum 25. Oktober 1996: Mo-Fr 10-12 (nähere Informationen s. Schwarzes Brett)
- in der Vorlesungszeit vom 28. Oktober 1996 bis 21. Februar 1997: Dr. Hildegard ERNST, PZi. 00-625, Tel. 39-44 56, Do 11-12 u. n. V.
- in der vorlesungsfreien Zeit vom 24. Februar bis 27. März 1997: Mo 11-12 (nähere Informationen s. Schwarzes Brett)

BYZANTINISTIK

Welderweg 18

Univ.-Prof. Dr. G. PRINZING, PZi. 03 579,
Tel. 39-27 82;

- L. HOFFMANN M.A., PZi. 03 583, Tel. 39-42 92
- in der vorlesungsfreien Zeit vom 1. bis zum 18. Oktober 1996:
Univ.-Prof. Dr. G. PRINZING, n. V.
 - in der Studieneinführungswoche vom 21. bis zum 25. Oktober 1996:
Univ.-Prof. Dr. G. PRINZING, n. V.
 - in der Vorlesungszeit vom 28. Oktober 1996 bis 21. Februar 1997:
Univ.-Prof. Dr. G. PRINZING, n. V.
 - in der vorlesungsfreien Zeit vom 24. Februar bis 27. März 1997:
Univ.-Prof. Dr. G. PRINZING, n. V.

OSTEUROPÄISCHE GESCHICHTE

Welderweg 18

Univ.-Prof. Dr. Dr. h.c. E. OBERLÄNDER,
PZi. 30, Tel. 39-28 11;

Dr. R. AHMANN, Zi. 34, Tel. 39-29 11;

- in der vorlesungsfreien Zeit vom 1. bis zum 18. Oktober 1996: R. AHMANN, Termine n. tel. V.
- in der Studieneinführungswoche vom 21. bis zum 25. Oktober 1996: AHMANN, Mo 11-13; OBERLÄNDER, Di 11-13
- in der Vorlesungszeit vom 28. Oktober 1996 bis 21. Februar 1997: AHMANN, Di 14-15; OBERLÄNDER, Di 12-13 u. n. V.
- in der vorlesungsfreien Zeit vom 24. Februar bis 27. März 1997: R. AHMANN, Termine n. tel. V.

BUCHWESEN

Welderweg 18, III.Stock

Univ.-Prof. Dr. S. FÜSSEL, Tel. 39-34 69

Dr. R. MÜNCH M.A., Tel. 39-34 68

- in der vorlesungsfreien Zeit vom 1. bis zum 18. Oktober 1996: n. tel. V.
- in der Studieneinführungswoche vom 21. bis zum 25. Oktober 1996: Mi 11-12
- in der Vorlesungszeit vom 28. Oktober 1996 bis 21. Februar 1997: MÜNCH, Zi. 03-506, Do 12-13
- in der vorlesungsfreien Zeit vom 24. Februar bis 27. März 1997: n. tel. V.

MUSIKWISSENSCHAFT

Welderweg 18

Univ.-Prof. Dr. C.-H. MAHLING, PZi. 158,
Tel. 39-25 89/22 59, Termine n. tel. V.;

Studienfachberatung: Dr. K. PFARR, PZi. 157, Tel. 39-22 59/41 71, Mi 9-10 u. n. V.

- in der vorlesungsfreien Zeit vom 1. bis zum 18. Oktober 1996: Mi 9-10 u. n. V.
- in der Studieneinführungswoche vom 21. bis zum 25. Oktober 1996: Mi 9-10 u. n. V.
- in der Vorlesungszeit vom 28. Oktober 1996 bis 21. Februar 1997: Mi 9-10 u. n. V.
- in der vorlesungsfreien Zeit vom 24. Februar bis 27. März 1997: Mi 9-10 u. n. V.

Vertrauensdozenten für ausländische Studierende

Philosophicum, Welderweg 18

▪ Alte Geschichte: Univ.-Prof. Dr. L. SCHUMACHER, PZi 351, Tel. 39-27 51

▪ Mittlere und Neuere Geschichte:

Dr. H. ERNST, P Zi. 00-625, Tel. 39-44 56, Sprechzeiten Do 11-12 u. n. V.

▪ Byzantinistik:

Univ.-Prof. Dr. phil. Günter PRINZING, P Zi. 345, Tel. 39-27 82, Sprechzeiten n. V.

▪ Osteuropäische Geschichte: Univ.-Prof.

Dr. phil. Dr. h.c. Erwin OBERLÄNDER, PZi. 30, Tel. 39-28 11, Sprechzeiten Di 12-13

▪ Buchwesen: Doris LÖSCH M.A., PZi. 03-512, Tel. 39-34 68, Sprechzeiten Mo 14-15

▪ Musikwissenschaft: Univ.-Prof. Dr. phil.

Axel BEER, PZi. 163, Tel. 39-28 99, Sprechzeiten Di 14-16

Seniorenbeauftragte

▪ Geschichte:

Univ.-Prof. Dr. phil. Hermann WEBER,

PZi. 113, Tel. 39-44 64, privat: 8 21 24, Sprechzeiten: 1. Semesterwoche Mi 10-11, sonst n. V.

- Musikwissenschaft: Univ.-Prof. Dr. phil. Christoph-Hellmut MAHLING, P Zi. 158, Tel. 39-25 89, Sprechzeiten n. V.

Studien-, Prüfungs- und Promotionsordnungen

VOR- UND FRÜHGESCHICHTE,
ALTE GESCHICHTE,
MITTLERE UND NEUERE GESCHICHTE,
OSTEUROPÄISCHE GESCHICHTE UND
BYZANTINISTIK

Die Studienordnung für diese Fächer im Magister- und Promotionsstudiengang vom 17.06.1992 ist im Dekanat erhältlich.

Die Ordnung für die Zwischenprüfung der Fachbereiche 11-16 und 23 der Johannes Gutenberg-Universität Mainz ist im Dekanat erhältlich, Preis 0,50 DM.

Magister; Promotion:

Die Ordnung für die Magisterprüfung der Fachbereiche 11-16 und 23 der Johannes Gutenberg-Universität Mainz ist im Dekanat erhältlich, Preis 1,- DM.

Die Promotionsordnung der Fachbereiche 11-16 und 23 der Johannes Gutenberg-Universität Mainz ist im Dekanat erhältlich, Preis 1,- DM.

GESCHICHTE

Der Studienplan des Fachbereichs 16 Geschichtswissenschaft für das Studium des Faches Geschichte ist im Sekretariat des Historischen Seminars erhältlich.

Lehramt an Gymnasien:

Die Ordnung für die Zwischenprüfung der Fachbereiche 11-16 und 23 der Johannes Gutenberg-Universität Mainz ist im Dekanat erhältlich, Preis 0,50 DM. Die Landesverordnung über die Erste Staatsprüfung für das Lehramt an Gymnasien ist im Buchhandel und in der Geschäftsleitung des Historischen Seminars erhältlich.

- Prüfungsamt: s. S. 69

GESCHICHTLICHE HILFSWISSENSCHAFTEN

Promotion:

Die Ordnung für die Zwischenprüfung der Fachbereiche 11-16 und 23 ist im Dekanat erhältlich, Preis 0,50 DM.

Die Promotionsordnung der Fachbereiche 11-16 und 23 der Johannes Gutenberg-Universität Mainz ist im Dekanat erhältlich, Preis 1,- DM.

BUCHWESEN

Die Studienordnung für das Fach Buchwesen im Magister- und Promotionsstudiengang vom 17.06.1992 ist im Institutssekretariat erhältlich.

Die Ordnung für die Zwischenprüfung der Fachbereiche 11-16 und 23 der Johannes Gutenberg-Universität Mainz ist ebenfalls im Institutssekretariat erhältlich.

Magister; Promotion:

Die Ordnung für die Magisterprüfung der Fachbereiche 11-16 und 23 der Johannes Gutenberg-Universität Mainz ist im Dekanat erhältlich, Preis 1,- DM.

Die Promotionsordnung der Fachbereiche 11-16 und 23 der Johannes Gutenberg-Universität Mainz ist im Dekanat erhältlich, Preis 1,- DM.

MUSIKWISSENSCHAFT

Der Studienplan des Fachbereichs 16 Geschichtswissenschaft der Johannes Gutenberg-Universität Mainz für das Studium des Faches Musikwissenschaft ist im Institutssekretariat erhältlich.

Die Studienordnung für das Fach Musikwissenschaft im Magister- und Promotionsstudiengang vom 17.06.1992 ist im Dekanat erhältlich.

Die Ordnung für die Zwischenprüfung der Fachbereiche 11-16 und 23 der Johannes Gutenberg-Universität Mainz ist ebenfalls im Dekanat erhältlich, Preis 0,50 DM.

Magister; Promotion:

Die Ordnung für die Magisterprüfung der Fachbereiche 11-16 und 23 der Johannes Gutenberg-Universität Mainz ist im Dekanat erhältlich, Preis 1,- DM.

Die Promotionsordnung der Fachbereiche 11-16 und 23 der Johannes Gutenberg-Universität Mainz ist im Dekanat erhältlich, Preis 1,- DM.

Kommentar zu den Lehrveranstaltungen

Der Kommentar zu den Lehrveranstaltungen für die Studienfächer des FB 16 Geschichtswissenschaft liegt ab Anfang Juli 1996 vor, erhältlich in P Zi. 00-612 (Seminarbibliothek) - für Buchwesen in der Institutsbibliothek (R 03-836).

Anschrift der Fachschaften

- Geschichte: Welderweg 18 (Philosophicum), P Zi. 111 a, Tel. 39-31 65
- Geschichtliche Hilfswissenschaften: Welderweg 18 (Philosophicum), Tel. (0 61 23) 7 59 39 (abends)

- Musikwissenschaft: Welderweg 18 (Philosophicum), Zi. 156 (Nebenraum)
- Buchwesen: Welderweg 18 (Philosophicum), P Zi. 111 a, Tel. 39-31 65
- Vor- und Frühgeschichte: Schönborner Hof, Schillerstraße 11, EG, Tel. 39-28 86

Wissenschaftliche Einrichtungen

Integrierte wissenschaftliche Einrichtungen mit eigener Leitung, ohne eigene Verwaltung.

Institut für Vor- und Frühgeschichte

- Postanschrift:
55099 Mainz, Fax 22 67 14
- Besucheranschrift: Schillerstr. 11 (Schönborner Hof), 55116 Mainz
- Leitung:
Univ.-Prof. Dr. H. AMENT, Tel. 39-32 27
- Sekretariat:
Gisela LÜTTECKE-SENNERT, Tel. 39-26 67
- Universitätsprofessoren:
Dr. N. BANTELMANN, Tel. 39-31 54,
Dr. R. VON USLAR (emeritiert)
- Wiss. Mitarbeiter: Akad. Oberrat
PD Dr. J. OLDENSTEIN, Dr. M. AUFLEGER, Dr. R. CORDIE-HACKENBERG
- Wiss. Zeichnerinnen: L. FALLER, S. KOHZ,
I. BELL, M. SCHAD, Tel. 39-33 92
- Bibliothek: Schönborner Hof,
Schillerstraße 11, 1. OG, Mo-Fr 9-17;
Dipl.-Bibliothekarin Isa LEHMLER-SCHUMACHER, Tel. 39-26 67

Institut für Alte Geschichte

- Besucheranschrift:
Welderweg 18 (Philosophicum)
- Leitung: Univ.-Prof.
Dr. L. SCHUMACHER, Tel. 39-27 51,
Univ.-Prof. Dr. H. BELLEN (emeritiert)
- Sekretariat:
Hannelore CAPS, P Zi. 350, Tel. 39-27 52
- Wiss. Mitarbeiter: Dr. F. BERNSTEIN, Akad. Direktor Dr. W. HOBEN, Dr. G. HORSMANN
- Bibliothek: P Zi. 353, Mo 8.30-18;
Dipl.-Bibliothekarin Alice HAUBRICH,
Tel. 39-47 39

Historisches Seminar

- Besucheranschrift:
Welderweg 18 (Philosophicum),
Fax 39-54 80
- Geschäftsführung: Univ.-Prof.
Dr. M. MATHEUS, Tel. 39-22 65
- Sekretariat:
Doris SCHMIDT, P Zi. 00-627, Tel. 39-44 55

- Fachdidaktik:
Dr. H. ERNST, P Zi. 00-625, Tel. 39-44 56
- Bibliothek:
P Zi. 00-612, Mo-Do 9-20, Fr 9-19
Bibl.-Aufsicht Agathe MÜNZ, N. N.,
P Zi. 00-612, Tel. 39-43 33

ARBEITSBEREICH I: ALLGEMEINE UND NEUERE GESCHICHTE

- Univ.-Prof. Dr. Dr. P. C. HARTMANN,
Tel. 39-26 63,
Univ.-Prof. Dr. H. WEBER (emeritiert),
Tel. 39-44 64
- Sekretariat: Renate SCHUCHMANN,
P Zi. 00-631, Tel. 39-26 12
- Wissenschaftliche Mitarbeiter:
apl. Prof. Dr. W. G. RÖDEL, Dr. K. AMANN
M.A., L. PELIZAEUS M.A., H. SCHMAHL

ARBEITSBEREICH II: MITTELALTER

- N. N., Tel. 39-26 64,
Univ.-Prof. Dr. A. BECKER (emeritiert),
Tel. 39-44 59,
Univ.-Prof. Dr. J. J. MENZEL, Tel. 39-24 33
- Sekretariat:
Ellen TÖNGES, P Zi. 00-568, Tel. 39-27 75
- Wiss. Mitarbeiter: Akad. Oberrätin Dr. I. RINGEL, N. N., N. N.

ARBEITSBEREICH III: MITTLERE UND NEUERE GESCHICHTE UND VERGLEICHENDE LANDESGESCHICHTE

- Univ.-Prof. Dr. M. MATHEUS, Tel. 39-22 65,
Univ.-Prof. Dr. W. DOTZAUER, Tel. 39-27 74,
Univ.-Prof. Dr. A. GERLICH (emeritiert),
Tel. 39-38 46
- Sekretariat:
Gabriele DÖRR, P Zi. 00-577, Tel. 39-44 62
- Wiss. Mitarbeiter: Dr. Hedwig BRÜCHERT-SCHUNK, Brigitte FLUG, Meike HENSEL

ARBEITSBEREICH IV: NEUESTE GESCHICHTE

- Univ.-Prof. Dr. W. BAUMGART, Tel. 39-26 69,
Univ.-Prof. Dr. W. ALTGELD, Tel. 39-56 43,

Univ.-Prof. Dr. K. FUCHS (pensioniert), Tel. 39-28 96

- Sekretariat:
Marina HEIDECKER, P Zi. 00-611, Tel. 39-44 65
- Wiss. Mitarbeiter: Akad. Rat Dr. W. ELZ, R.-U. KUNZE, Tel. 39-56 43, Dr. S. NEITZEL, Dr. M. SENNER, Tel. 39-27 76

ARBEITSBEREICH V: BYZANTINISTIK

- Univ.-Prof. Dr. G. PRINZING, Tel. 39-27 82
- Wiss. Mitarbeiter: L. HOFFMANN M.A., Tel. 39-42 92
- Bibliothek: P Zi. 03 636, Mo-Fr 10-12, 15-18 sowie nach Rücksprache im Assistentenzimmer (03-583)

Institut für Osteuropäische Geschichte

- Besucheranschrift: Welderweg 18 (Philosophicum), Fax 39-32 81
- Leitung: Univ.-Prof. Dr. Dr. h.c. E. OBERLÄNDER, Tel. 39-28 11
- Sekretariat: Almut TRENSE-HANEWALD, P Zi. 33, Tel. 39-28 12
- Wiss. Mitarbeiter:
Dr. R. AHMANN, Y. KLEINMANN M.A., Dr. R. TOSSTORFF, Dr. G. WAGNER
- Bibliothek: P Zi. 37, Mo-Do 9-17, Fr 9-16, Bibl.-Aufsicht: O. BOHN, Tel. 39-28 15, Dipl.-Bibliothekarin Alice HAUBRICH, Tel. 39-47 39/52 40

Institut für Buchwesen

- Besucheranschrift: Welderweg 18, III. Stock
- Leitung: Univ.-Prof. Dr. S. FÜSSEL, Zi. 03-543, Tel. 39-34 69
- Sekretariat: Angelika SCHRADE, Zi. 03-537, Tel. 39-25 80/34 69, Fax 39-54 87
- Univ.-Prof. Dr. E. FISCHER, Zi. 03-518, Tel. 39-31 80,
Univ.-Prof. Dr. H.-J. KOPPITZ (emeritiert), Zi. 03-516, Tel. 39-34 68
- Wiss. Mitarbeiter: Doris LÖSCH M.A., Dr. R. MÜNCH M.A., Dr. U. SCHNEIDER M.A., Dr. R. VON DER SCHULENBURG
- Lehrdruckerei des Instituts für Buchwesen: PR 037 und 038, Dr. MÜNCH M.A., F. SCHEEL, Tel. 39-52 58

- Bibliothek: P Zi. 03-836, Mo-Fr 9 c.t.-16, Bibl.-Aufsicht Hedwig SCHIFFLER, Tel. 39-25 80,
Dipl.-Bibliothekarin Isa LEHMLER-SCHUMACHER, Tel. 39-34 68

Musikwissenschaftliches Institut

- Besucheranschrift: Welderweg 18 (Philosophicum), Fax 39-29 93
- Leitung:
Univ.-Prof. Dr. C.-H. MAHLING, Tel. 39-25 89
- Sekretariat:
Gabriele MAURER, P Zi. 159, Tel. 39-22 59
- Universitätsprofessoren:
Dr. H. FEDERHOFER (emeritiert), Tel. 39-21 84,
Dr. F. W. RIEDEL (pensioniert), Tel. 39-22 59,
Dr. A. BEER, Tel. 39-28 99
- Wiss. Mitarbeiter:
Dr. B. DONIN-JANZ, (Projekt »Spontini«)
C. HEYTER-RAULAND M.A., A. VOSTEEN (Projekt »RIPM«),
Dr. U. KRAMER, M.A. (Hochschulassistentin),
S. MÜNCH, Dr. K. PFARR M.A., Dr. A. MÜNGEN M.A.
- Bibliothek: Bibl.-Angestellte Ulrike KRELL, P Zi. 135, Tel. 39-41 71/22 59, Mo-Fr 9-12.30

ABTEILUNG MUSIKINFORMATIK

- Besucheranschrift: Fr.-v.-Pfeifferweg 12
- Leitung:
Dr. F. WANKMÜLLER, Tel. 39-51 42/47 15,
Dr. H. KUPPER, Tel. 39-51 42
- Sekretariat: Felicitas VOLKE,
Tel. 39-51 42/47 15, Fax 39-47 17
- Systembetreuung:
Th. MCKENNEY, Tel. 39-51 42/47 15
- Wiss. Mitarbeiter:
Dr. A. GRÄF, Dipl.-Mathematiker, G. WEISSENFELS, Dipl.-Mathematiker

Abendländische Religionsgeschichte

- Besucheranschrift:
Fr.-v.-Pfeifferweg 12, Zi. 01-214
- Univ.-Prof. Dr. A. SCHILSON,
Pfeifferweg 12, Zi. 01-214, Tel. 39-24 59,
Fax 39-38 24

Personalteil

Sprechstunden finden, sofern nicht anders angekündigt, im Anschluß an die Lehrveranstaltungen statt.

Bedienstete der Universität

Professoren

UNIVERSITÄTSPROFESSOREN AUF LEBENSZEIT

- ALTGELD, Wolfgang, Dr. phil., *Neuere und Neueste Geschichte*, P 00-615, Tel. 39-56 43, Sprechstd. Do 10-12. Privat: Hörgelstr. 8, 76228 Karlsruhe
- AMENT, Hermann, Dr. phil., *Vor- und Frühgeschichte*, Schönborner Hof, Schillerstraße 11, 1. OG., Tel. 39-32 27, Sprechstd. Mo 8.30-9.45 u. n.V. Privat: Finther Landstraße 24a, 55124 Mainz, Tel. 47 87 52
- BANTELMANN, Niels, Dr. phil., *Vor- und Frühgeschichte*, Schönborner Hof, Schillerstraße 11, 1. OG., Tel. 39-31 54, Sprechstd. n. V. Privat: Schuberstraße 10, 55450 Langenlonsheim
- BAUMGART, Winfried, Dr. phil., *Mittlere, Neuere und Neueste Geschichte*, P -1-597, Tel. 39-26 69, Sprechstd. Do 10-11. Privat: Südring 39, 55128 Mainz, Tel. 33 15 54
- BECKER, Alfons, Dr. phil. (emeritiert), *Mittelalterliche Geschichte*, Tel. 39-44 59. Privat: Bebelstr. 24, 55128 Mainz, Tel. 3 43 59
- BEER, Axel, Dr. phil., *Musikwissenschaft*, Tel. 39-28 99, Sprechstd. Di 14-16. Privat: Freiherrvom-Stein-Str. 12, 55270 Zornheim, Tel. (0 61 36) 4 55 22
- BELLEN, Heinz, Dr. phil. (emeritiert), *Alte Geschichte*, P Zi. 349, Tel. 39-27 51, Sprechstd. Fr 11-12. Privat: Alfred-Nobel-Str. 23, 55124 Mainz, Tel. 47 29 19
- DOTZAUER, Winfried, Dr. phil., *Neuere Geschichte und Geschichtliche Landeskunde*, P Zi. 00-621, Tel. 39-27 74, Sprechstd. n. d. Vorlesung. Privat: Kästrich 49, 55116 Mainz, Tel. 5 47 58
- FEDERHOFER, Hellmut, Dr. phil. (emeritiert), *Musikwissenschaft und Musikgeschichte*, P Zi. 167, Tel. 39-21 84, Sprechstd. Di, Do 17-18. Privat: Am Königsborn 18, 55126 Mainz, Tel. 4 05 12
- FUCHS, Konrad, Dr. phil. (pensioniert), *Neuere Geschichte, Geschichtliche Landeskunde und Sozial- und Wirtschaftsgeschichte*, P Zi 01-536, Tel. 39-28 96. Privat: Ebersheimerweg 38 a, 55131 Mainz, Tel. 5 31 34
- FÜSSEL, Stephan, Dr. phil., (Forschungssemester), *Buchwissenschaft, Schrift- und Druckgeschichte*, P Zi. 03-537, Tel. 39-34 69, Sprechstd. Mi 10-11. Privat: Rilkeallee 48, 55127 Mainz
- GERLICH, Alois, Dr. phil. (emeritiert), *Mittlere und Neuere Geschichte und Geschichtliche Landeskunde*, P Zi. 124, Sprechstd. n. V. Privat: Fritz-Philippi-Str. 13, 65195 Wiesbaden, Tel. (06 11) 40 11 51
- HARTMANN, Peter Claus, Dr. phil., Dr. U(h.) Universität Paris, *Allgemeine und Neuere Geschichte*, P Zi. 00-596, Tel. 39-26 63. Privat: Helgelstr. 45, 55122 Mainz
- KOPPITZ, Hans-Joachim, Dr. phil. (emeritiert), *Buch- und Bibliothekswesen, Germanische Philologie*, Sprechstd. n. V. Privat: Carl-Orff-Str. 49, 55127 Mainz, Tel. 47 66 44
- MAHLING, Christoph-Hellmut, Dr. phil., *Musikwissenschaft*, Tel. 39-22 59, [maurer@muwiinfa.geschichte.uni-mainz.de], Sprechstd. Do ab 13.15 u. n. V. Privat: Kurt-Schumacher-Str. 18, 55270 Zornheim, Tel. (0 61 36) 4 45 34
- MATHEUS, Michael, Dr. phil., *Mittlere und Neuere Geschichte und Vergleichende Landesgeschichte*, P Zi. 00-571, Tel. 39-22 65, Sprechstd. Mo 16.30-17.30. Privat: Am Zollhafen 8, 55118 Mainz, Tel. 60 42 17
- MENZEL, Josef Joachim, Dr. phil., *Mittelalterliche Geschichte und Historische Hilfswissenschaften*, P Zi. 00-617, Tel. 39-24 33. Privat: Großgewann 18, 55129 Mainz, Tel. (0 61 36) 4 26 95
- OBERLÄNDER, Erwin, Dr. phil. Dr. h.c., *Osteuropäische Geschichte, Mittlere und Neuere Geschichte*, P Zi. 30, Tel. 39-28 11, Sprechstd. Di 12-13. Privat: Kirschallee 48, 53115 Bonn, Tel. (02 28) 21 84 83
- PRINZING, Günter, Dr. phil., *Byzantinistik*, P Zi. 03 579, Tel. 39-27 82, Sprechstd. n. V. Privat: Bebelstr. 24, 55128 Mainz, Tel. 3 43 67
- RIEDEL, Friedrich Wilhelm, Dr. phil. (pensioniert), *Musikwissenschaft*, Tel. 39-22 59, Sprechstd. n. V. Privat: Im Münchfeld 7, 55122 Mainz, Tel. 3 16 04
- SCHILSON, Arno, Dr. theol., *Abendländische Religionsgeschichte*, Pfeifferweg 12, Zi. 01-214, Tel. 39-24 59, Sprechstd. Di 11-12. Privat: Buchenweg 9, 55128 Mainz, Tel. 36 61 63
- SCHUMACHER, Leonhard, Dr. phil., *Alte Geschichte*, P Zi. 351, Tel. 39-27 51, Sprechstd. Di 11-12, Do 12-13
- USLAR, Rafael von, Dr. phil. (emeritiert), *Vor- und Frühgeschichte*. Privat: Alten- u. Pflegewohn-

heim der Arbeiterwohlfahrt, Göttelmannstr. 45,
55131 Mainz, Tel. 89 19 98

WEBER, Hermann, Dr. phil. (emeritiert), *Allgemeine und Neuere Geschichte*, P Zi. 113, Tel. 39-44 64, Sprechstd. n. V. Privat: Weidmannstr. 16, 55131 Mainz, Tel. 8 21 24

AUSSERPLANMÄSSIGER PROFESSOR

RÖDEL, Walter G., Dr. phil., *Neuere Geschichte und Geschichtliche Landeskunde*, Historisches Seminar I, P Zi. 00-635, Tel. 39-44 57. Privat: Curt-Goetz-Str. 65, 55127 Mainz, Tel. 47 72 52

FIEBIGER-PROFESSUR/

UNIVERSITÄTSPROFESSOR AUF ZEIT

FISCHER, Ernst, Dr. phil., *Buchhandelsgeschichte im 19. und 20. Jahrhundert*, Institut für Buchwesen, P Zi. 03-518, Tel. 39-31 80, Sprechstd. Di 14-16. Privat: Jahnstr. 11, 55283 Nierstein-Schwabsburg, Tel. (0 61 33) 5 95 11

Privatdozent

OLDENSTEIN, Jürgen, Dr. phil. habil., *Vor- und Frühgeschichte mit bes. Berücksichtigung Provinzialrömischer Archäologie*, Institut f. Vor- u. Frühgeschichte, Tel. 39-26 67. Privat: Im See 17, 55252 Mainz-Kastel, Tel. (0 61 34) 6 49 08

Wissenschaftliche Assistenten

AHMANN, Rolf, Dr. phil., Wiss. Ass., Institut für Osteuropäische Geschichte, Tel. 39-29 11. Privat: Lanzelhohl 66, 55128 Mainz, Tel. 36 36 25

BERNSTEIN, Frank, Institut für Alte Geschichte, Tel. 39-33 98. Privat: Gonsenheimer Str. 20, 55126 Mainz, Tel. 47 54 18

KRAMER, Ursula, Dr. phil., M.A., Wiss. Ass., Musikwissenschaftliches Institut, Tel. 39-21 83. Privat: Kupferbergterrasse 23, 55116 Mainz, Tel. 57 43 79

SCHNEIDER, Ute, Dr. phil., M.A., Institut für Buchwesen, Tel. 39-34 68. Privat: Am Wasserhaus 3, 55270 Ober-Olm, Tel. (0 61 36) 8 93 67

Wissenschaftliche Mitarbeiter

AMANN, Konrad, Dr. phil., M.A., Wiss. Ang., Historisches Seminar I, P Zi. 00-594, Tel. 39-41 14. Privat: Im Münchfeld 33, 55122 Mainz

AUFLEGER, Michaela, Dr. phil., Institut für Vor- und Frühgeschichte, Tel. 39-26 67. Privat: Am Hipperich 88, 55120 Mainz, Tel. 68 64 93

BRÜCHERT-SCHUNK, Hedwig, Dr. phil., Historisches Seminar III, Tel. 39-48 27. Privat: Feldbergstr. 24, 55118 Mainz, Tel. 67 65 65

CORDIE-HACKENBERG, Rosemarie, Dr. phil., Institut für Vor- und Frühgeschichte, Tel. 39-26 67.

Privat: Am Wiesenhang 4, 54318 Mertesdorf

DONIN-JANZ, Beatrice, Wiss. Ang., Forschungsstelle Spontini, P 156 (Nebenraum I), Tel. 39-22 59/41 71. Privat: Mühlweg 9, 69434 Hirschhorn/Neckar, Tel. (0 62 72) 22 48

ELZ, Wolfgang, Dr. phil., Akad. Rat, Historisches Seminar IV, P Zi. -1-596, Tel. 39-26 69. Privat: Am Heckerpfad 30, 55128 Mainz, Tel. 36 65 04, Fax 36 65 01

FLUG, Brigitte, M.A., Wiss. Ang., Historisches Seminar III, P Zi. 00-567, Tel. 39-44 61

GRÄF, Albert, Dr. rer. nat., Dipl.-Math., Wiss. Ang., *Musikformatik*, Friedrich-von-Pfeifferweg 12, Tel. 39-51 42. Privat: Schmittpforte 11, 55599 Wonsheim, Tel. (0 67 03) 49 84

KLEINMANN, Yvonne, M.A., Wiss. Ang., Institut für Osteuropäische Geschichte, P Zi 00-538, Tel. 39-28 10. Privat: Unkelstr. 31, 50939 Köln

HENSEL, Meike, Wiss. Ang., Historisches Seminar III, P Zi. 00-567, Tel. 39-44 61. Privat: Burgstr. 32, 67677 Enkenbach-Alsenborn, Tel. (063 03) 62 62

HEYTER-RAULAND, Christine, M.A., Wiss. Ang., *Projekt RIPM*, P 156 (Nebenraum II), Tel. 39-22 59/41 71. Privat: Mainzer Str. 69a, 55218 Ingelheim, Tel. (0 61 32) 4 42 42

HOBEN, Wolfgang, Dr. phil., Akad. Direktor, Institut für Alte Geschichte, Tel. 39-33 56. Privat: Im Schleichengarten 20, 55127 Mainz

HOFFMANN, Lars, M.A., Wiss. Ang., Historisches Seminar V., P Zi 03 583, Tel. 39-42 92. Privat: Waldthausenstr. 59a, 55126 Mainz, Tel. 47 67 14

HORSMANN, Gerhard, Dr. phil., Wiss. Ang., Institut für Alte Geschichte, Tel. 39-33 55. Privat: Bahnstr. 62, 55128 Mainz

KUNZE, Dr. phil., M. A., Rolf-Ulrich, Wiss. Ang., Historisches Seminar IV, Tel. 39-56 43. Privat: Gräfin-Hildegard-Str. 7, 97286 Sommershausen, Tel. (0 93 33) 18 82

LÖSCH, Doris, M.A., Wiss. Ang., Institut für Buchwesen, P Zi. 03-512, Tel. 39-34 68. Privat: Niersteiner Straße 20, 60598 Frankfurt

MCKENNEY, Thomas, Dipl.-Math., Wiss. Ang., *Musikformatik*, Pfeifferweg 12, Tel. 39-51 42. Privat: Dr.-Fr.-Kirchhoff-Str. 7d, 55130 Mainz, Te. 83 18 83

MÜNCH, Roger, Dr. phil., M.A., Wiss. Ang., Institut für Buchwesen, P Zi. 03-506, Tel. 39-34 68. Privat: Friedrich-Ebert-Straße 19, 67549 Worms, Tel. (0 62 41) 5 71 05

MÜNCH, Stephan, Wiss. Ang., Musikwissenschaftliches Institut, Tel. 39-41 71. Privat: Am Fort Heiligkreuz 2, 55131 Mainz, Tel. 57 84 28

- MUNGEN, Anno, Dr. phil., Wiss. Ang., Musikwissenschaftliches Institut, Tel. 39-41 71. Privat: Pfeilstr. 25, 50672 Köln, Tel. (02 21) 2 57 01 83
- NEITZEL, Sönke, Dr. phil., Wiss. Ang., Historisches Seminar IV, P Zi. 01-516, Tel. 39-27 76. Privat: Rheinstr. 30, 63110 Rodgau, Tel. (0 61 06) 2 12 47
- OLDENSTEIN, Jürgen, Privatdozent, Dr. phil. habil., Akad. Oberrat, Institut für Vor- und Frühgeschichte, Tel. 39-26 67. Privat: Im See 17, 55252 Mainz, Tel. (0 61 34) 6 49 08
- PELIZAEUS, Ludolf W.G., M.A., Wiss. Ang., P Zi. 00-597, Tel. 39-54 04. Privat: Im Borner Grund 85, 55127 Mainz
- PFARR, Kristina, Dr. phil., M.A., Wiss. Ang., Musikwissenschaftliches Institut, P 157, Tel. 39-22 59, [pfarr@muwiinfa.geschichte.uni-mainz.de]. Privat: Maiglöckchenweg 29, 55126 Mainz, Tel. 47 86 84
- RINGEL, Ingrid, Dr. phil., Akad. Oberrätin, Historisches Seminar II, P Zi. 00-566, Tel. 39-44 60. Privat: Am Gonsenheimer Spieß 18, 55122 Mainz
- RÖDEL, Walter G., Dr. phil. (apl. Prof.), Akad. Direktor, Historisches Seminar I, P Zi. 00-635, Tel. 39-44 57. Privat: Curt-Goetz-Str. 65, 55127 Mainz, Tel. 47 72 52
- SCHMAHL, Helmut, Wiss. Ang., P Zi. 00-597, Tel. 39-54 04. Privat: Burgunder Straße 3, 55235 Alzey
- SCHULENBURG, Rosamunde Gräfin von der, Dr. phil., Wiss. Ang., Institut für Buchwesen, P Zi. 03-516, Tel. 39-34 68. Privat: Günthersburgallee 20, 60316 Frankfurt
- SENNER, Martin, Dr. phil., Wiss. Ang., Historisches Seminar IV, P Zi. 00-516, Tel. 39-27 76. Privat: Potthoffstr. 29, 55545 Bad Kreuznach, Tel. (06 71) 2 82 49
- TOSSTORFF, Reiner, Dr. phil., Wiss. Ang., Institut für Osteuropäische Geschichte, Tel. 39-38 66. Privat: Oppenheimer Str. 17, 60594 Frankfurt
- VOSTEEN, Annette, Projekt RIPM, P 156 (Neberraum II), Tel. 39-22 59/41 71. Privat: Walpodenstr. 19, 55116 Mainz, Tel. 22 19 38
- WAGNER, Gerhard, Dr. phil., Akad. Oberrat, Institut für Osteuropäische Geschichte, Tel. 39-21 13. Privat: Weinbergstr. 40, 55270 Sörrenloch, Tel. (0 61 36) 61 72
- WANKMÜLLER, Frank, Dr. rer. nat., Dipl.-Informatiker, Wiss. Ang., *Musikformatik*, Friedrich-von-Pfeifferweg 12, Tel. 39-51 42. Privat: Karl-Kastenholz-Str. 8, 55543 Bad Kreuznach, Tel. (06 71) 6 29 35
- WEISSENFELS, Gerhard, Dipl.-Math., Wiss. Ang., *Musikformatik*, Pfeifferweg 12, Tel. 39-51 42. Privat: Eleonorenstr. 4, 55252 Mainz, Tel. (0 61 34) 2 47 61

Lehrkraft für besondere Aufgaben

- ERNST, Hildegard, Dr. phil., Akad. Oberrätin, Historisches Seminar, P Zi. 00-625, Tel. 39-44 56, Studienberatung Mi 12-13 u. n. V. Privat: Wallbrunnstr. 19, 55288 Partenheim, Tel. (0 67 32) 47 50

Nichtbedienstete Lehrkräfte und Lehrbeauftragte

Honorarprofessoren

- BÖHNER, Kurt, Dr. phil., Dr. h. c., Generaldirektor i.R. des Römisch-Germanischen Zentralmuseums Mainz (liest nicht), *Frühmittelalterliche Archäologie*. Privat: Georg-Büchner-Str. 29, Tel. 5 96 01
- MATHY, Helmut, Dr. phil., Ministerialrat, Ehrensenator der Universität, *Geschichte der Mainzer Universität*, P Zi. 00-621, Tel. 39-44 58, Sprechstd. n. d. Lehrveranst. Privat: Hans-Böckler-Str. 52 b, 55128 Mainz, Tel. 33 15 67
- MITTLER, Elmar, Dr. phil., Ltd. Bibliotheksdirektor, Institut für Buchwesen, *Bibliotheksgeschichte*. Privat: Görlitzer Str. 21, 37120 Bovenden
- STROBEL, Georg-W., Dr. phil., Professor an der Universität Darmstadt, *Neuere Geschichte Osteuropas, Wirtschafts- u. Sozialgeschichte*. Privat: Auf der Beine 7, 64823 Groß-Umstadt/Raibach, Tel. (0 60 78) 46 81

- WALTER, Rudolf, Dr. phil., Professor an der Hochschule für Musik in Stuttgart, Kirchenmusikdirektor, *Musiktheorie*, Tel. 39-22 59, Sprechstd. n. V. Privat: Lessingstr. 3, 69214 Heidelberg-Eppelheim, Tel. (0 62 21) 76 47 43

Privatdozenten

- HEHL, Ernst-Dieter, Dr. phil. habil., Wiss. Mitarbeiter an der Akademie der Wissenschaften und der Literatur, Geschwister-Scholl-Str. 2, 55131 Mainz, Tel. 5 77 67. Privat: Karl-Zörgiebel-Straße 43, 55128 Mainz, Tel. 36 43 85
- HERRMANN-OTTO, Elisabeth, Dr. phil. habil., Wiss. Mitarbeiterin an der Akademie der Wissenschaften und der Literatur, Geschwister-Scholl-Straße 2, 55131 Mainz. Privat: Elsa-Brändström-Straße 21, 55124 Mainz, Tel. 68 04 91

WAND, Norbert, Dr. phil. habil., Oberstudiendirektor, Vor- und Frühgeschichte mit bes. Berücksichtigung der Mittelalter-Archäologie, Sprechstd. n. V. Privat: Kurt-Schumacher-Str. 5, 64625 Bensheim, Tel. (0 62 51) 3 86 00

Gastdozent

KUPPER, Hubert, Dr., Musikwissenschaftliches Institut, Abt. Musikinformatik, Tel. 39-51 42

Lehrbeauftragte

ALTENHEIN, Hans, Prof. Dr., Institut für Buchwesen. Privat: Auf dem Weißgerber 7, 64404 Bickenbach, Tel. (0 62 57) 6 34 04

BLUM, Peter, Dr. phil. Privat: Unterm Moosgarten 2, 74933 Neidenstein, Tel. (0 72 63) 2 01 66

DECKER, Karl-Viktor, Dr. phil. Privat: Am Heuergrund 13, 55129 Mainz

DEGREIF, Diether, Dr. phil., Archivrat, Tel. (0 61 51) 12 60 17. Privat: Am Wenzel 20, 55120 Mainz

DIETZ-CHARRITAT, Claire. Privat: Am Großberg 35a, 55130 Mainz, Tel. 83 21 49

DÖRR, Morna, M.A. Privat: Kehlweg 17, 55124 Mainz, Tel. 47 29 41

ERBAR, Ralph, Dr. phil., Studienrat. Privat: Am Kirchborn 20f, 55126 Mainz, Tel. 47 86 19

FUCHS, Rüdiger, Dr. phil., Wiss. Mitarbeiter an der Akademie d. Wissenschaften u. der Literatur, Geschwister-Scholl-Str. 2, 55131 Mainz, Tel. 5 77 42

ESTERMANN, Alfred, Privatdoz., Dr. phil., Institut für Buchwesen. Privat: Kolbenberger Weg 6, 61440 Oberursel

HABERMANN, Wolfgang, *Alte Geschichte*. Privat: Landfriedenstr. 12, 69117 Heidelberg

MÜLLER, W. Robert, Dipl.-Kaufmann, Institut für Buchwesen. Privat: Großer Hirschgraben 17, 60004 Frankfurt/M.

LUTZ, Martin-Arnold, *Generalbaß, Partiturspiel*. Privat: Wupperstr. 14, 65201 Wiesbaden, Tel. (06 11) 2 42 80

PHILIPPI, Daniela, Dr. phil., Musikwissenschaft. Privat: Adelongstr. 11, 55131 Mainz, Tel. 5 19 91

RICCARDI, Silvia, Tel. 39-51 10. Privat: Berliner Str. 27, 55131 Mainz, Tel. 5 17 19

ROGALL, Joachim, Dr. phil. Privat: Am Sonnenrain 5, 74909 Meckesheim, Tel. (0 62 26) 71 26

SCHÄFER, Dorothea, M.A., Institut für Alte Geschichte. Privat: Neustr. 17, 55296 Gau-Bischofsheim, Tel. (0 61 35) 60 97

SCHMIDT, Kai-Uwe. Privat: Aternweg 28, 55126 Mainz, Tel. 47 81 10

SCHMITT, Sigrid, Dr. phil., Wiss. Angest., Institut für Geschichtliche Landeskunde, Pfeifferweg 3, Tel. 39-48 27

SCHOLZ, Sebastian, Dr. phil., Wiss. Mitarbeiter an der Akademie der Wissenschaften u. der Literatur, Geschwister-Scholl-Str. 2, 55131 Mainz, Tel. 5 77 45

SCHWÖRER-KOHL, Gretel, Dr. phil. Privat: Am Lornenberg 7, 55263 Wackernheim, Tel. (0 61 32) 5 88 49

STOLL, Oliver, Dr. phil., Institut für Alte Geschichte, Tel. 39-51 10. Privat: Wormer Str. 40a, 67591 Wachenheim, Tel. (0 62 43) 87 38

Lehrveranstaltungen

Vor- und Frühgeschichte

Alle Lehrveranstaltungen finden, sofern nicht anders vermerkt, im Hörsaal des Instituts für Vor- und Frühgeschichte, Schönborner Hof, Schillerstraße 11 (Südflügel), EG, statt.

Informationsstunde

000 Informationsstunde zum Lehrangebot des Wintersemesters 1996/97
H. Ament, M. Aufleger, N. Bantelmann, J. Oldenstein, N. Wand
 Mo, 28.10.1996, 10. s.t.

Vorlesungen

001 Einführung in die Vorgeschichte der Britischen Inseln II [2-std.]

N. Bantelmann

Di 11-13

002 Archäologie der Franken (3.-8. Jh.) [2-std.]

H. Ament

Mi 9-11

Proseminar

003 Einführung in das Studium der Vor- und Frühgeschichte I [2-std.]

H. Ament

Mo 10-12

Seminare

- 004 Grabformen des Neolithikums im nördlichen Mitteleuropa [2-std.]
N. Bantelmann
Di 14-16
- 005 Landwirtschaftliche Produktion in römischer Zeit [2-std.]
J. Oldenstein
Do 16-18
- 006 Die frühmittelalterliche Stadt in Deutschland [2-std.]
N. Wand
Di 16-18

Übungen

- 007 Vor- und frühgeschichtliche Fundstätten exemplarischen Charakters in Mitteleuropa I (Grundkurs und Repetitorium) [2-std.]
H. Ament
Do 9-11

- 008 Bestimmungsübung zur Vorgeschichte Südwestdeutschlands [2-std.]
N. Bantelmann
Do 14-16
- 009 Spätantike Fundmaterialgruppen [2-std.]
J. Oldenstein
Di 9-11
- 010 Vorbereitung und Durchführung einer archäologischen Ausstellung [4-std.]
M. Aufleger
Z. u. O. n. V.

Praktikum

- 011 Praktikum im Rahmen der Ausgrabungen in Wederath [4-std.]
J. Oldenstein
Z. u. O. n. V., begrenzte Teilnehmerzahl

Exkursionen

- 012 Tagesexkursionen
H. Ament, M. Aufleger, N. Bantelmann, J. Oldenstein, N. Wand
Z.u.O.n.V.

Geschichte

- Einführungsveranstaltung für Studienanfänger, Fach- und Hochschulortwechsler
N. N.
Di, 22. Oktober 1996, 14-16 — P1

Vorlesungen

- 101 Einführung in die Geschichtswissenschaft [2-std.]
M. Matheus
Mo 10-12 — P5
- 102 Der Aufstieg Makedoniens zur Weltmacht [2-std.]
L. Schumacher
Di 10-12 — P3
- 103 Das römische Reich im 4. Jahrhundert n. Chr. (von Diocletian bis Theodosius d. Gr.) [2-std.]
E. Herrmann-Otto
Fr 9-11 — P4
- 104 Cherson und die byzantinische Krim von Justinian I. bis zu den Osmanen [2-std.]
G. Prinzing
Fr 11-13 — P15
- 105 Vorlesung zur Geschichte des Mittelalters [2-std.]
N. N.
Mi 16-18 — P3

- 106 Das Reich und Europa im Zeitalter der Ottonen [2-std.]
J. J. Menzel
Di, Mi 10-11 — P103
- 107 Europa im 12. Jahrhundert [2-std.]
E.-D. Hehl
Mi 8-10 — P4
- 108 Geschichte Deutschlands vom Westfälischen Frieden bis zum Ende des Spanischen Erbfolgekrieges (1648-1715) [2-std.]
W. Dotzauer
Do 8.30-10 c.t. — P13
- 109 Kulturgeschichte des Hl. Römischen Reiches von 1648 bis 1803 (1. Teil) [2-std.]
P. C. Hartmann
Mi 10-12 — P5
- 110 Europäische Kolonialreiche im 18. Jahrhundert [2-std.]
W. G. Rödel
Mo, Di 11-12 — P4
- 111 Grundzüge der sowjetischen Außenpolitik 1917-1949 [2-std.]
E. Oberländer
Di, Mi 15-16 — P5

- 112 Die Weimarer Republik 1919-1933 [3-std.]
W. Baumgart
 Do 11-12, Fr 11-13 — P 10
 Fr 11-13 — P 2
- 113 Deutsche Geschichte zwischen Zusammenbruch und Spaltung 1943-1955 [2-std.]
W. Altgeld
 Do 12-14 — P 10

Proseminare

ALTE GESCHICHTE

- 114 Die Ordnung Spartas: Legende und Wirklichkeit [3-std.]
F. Bernstein
 Di 15-17 — P 208,
 Tutorium Do 12-13, P 103
- 115 Soziale Probleme in der späten römischen Republik [3-std.]
W. Hoben
 Di 11-13 — P 103
 Mi 9-10 — P 205
- 116 Die römische Gesellschaft in der Zeit des Prinzipats [3-std.]
G. Horsmann
 Mo 8.30-10 — P 208
 Mo 11-12 — P 205

MITTELALTER

- 117 Einführung in die byzantinische Rechtsliteratur [2-std.]
L. Hoffmann
 Mo 16-18 — Bibl. Byzantinistik, P 03-636
- 118 Proseminar zur Geschichte des Mittelalters [3-std.]
N. N.
 Do 8.30-11 — P 103
- 119 Das Hospital im Mittelalter [3-std.]
M. Hensel
 Di 10-13 — R 00-518 d. Hist. Sem.
- 120 Zur Geschichte des 11. Jahrhunderts [3-std.]
I. Ringel
 Di 13.30-16 — R 00-518 d. Hist. Sem.
- 121 Kirche und Staat im Mittelalter [3-std.]
S. Schmitt
 Mo 14-17 — R 00-518 d. Hist. Sem.
- 122 Mitteleuropa in der Zeit Karl des IV. (1346-1378) [3-std.]
W. Dotzauer
 Mi 15-18 — R 00-518 d. Hist. Sem.

NEUZEIT

- 123 Der Dreißigjährige Krieg [3-std.]
H. Ernst
 Mi 15-16 (Tutorium), Do 13-15 — P 103
- 124 Der Dualismus im Reich vom Siebenjährigen Krieg bis zum Fürstenbund [3-std.]
L. Pelizaeus
 Do 15-18 — P 205

NEUESTE ZEIT

- 125 Die innere Entwicklung der deutschen Kolonien 1884-1914 [3-std.]
R. Erbar
 Mi 16 s.t.-17.30. — P 205
 1 Std. Tutorium n. V
- 126 Die Ostpaktpläne 1934/35 [3-std.]
G. Wagner
 Di 11-14 — R 134 d. Inst. f. Osteurop. Gesch.
- 127 Der wirtschaftliche Aufbau in Westdeutschland 1945-1955 [3-std.]
W. Altgeld
 Do 16-19 — R 00-518 d. Hist. Sem.
 1 Std. Tutorium n. V.
- 128 Kurt Schumacher [3-std.]
R.-U. Kunze
 Di 10-12, 1 Std. Tutorium n. V. — P 205
- 129 Die deutsch-polnischen Beziehungen 1919-1939 [3-std.]
R. Ahmann
 Di 10-12 — R 134 d. Inst. f. Osteurop. Gesch.
 Tutorium: Mo 13-14

Kolloquien/Kurse/Übungen

- 130 Fachdidaktische Übung im Hauptstudium [2-std.]
H. Ernst
 • Kurs A
 Mi 14-16 — P 103
 • Kurs B
 Fr 10-12 — P 103
- 131 Französisch für Historiker (Anfänger) [4-std.]
C. Dietz-Charritat
 Mo 9-11, Mi 8.30-10 — O. s. Aushang
- 132 Lateinische Lektüre: Cicero, Reden (zur Vorbereitung auf das Latinum) [4-std.]
W. Hoben
 Mo, Do 17-19 — P 208
- 133 Griechische Quellenlektüre: Michael Psellos, Übung/G/H [2-std.]
G. Prinzing
 Mi 10-11.30 — P 03 636 (Bibl. Byzantinistik)

- 134 Mittellateinische Quellenlektüre, Übung/G/H [2-std.]
N. N.
Mi 11-13 — R 00-518 d. Hist. Sem.
- 135 Englische Quellenlektüre: Gladstone and Disraeli - zwei britische Politiker des 19. Jahrhunderts, Übung/G [2-std.]
W. Elz
• Kurs A
Di 18 s.t.-19.30 — P 205
• Kurs B
Do 11-13 — P 205
- 136 Französische Quellenlektüre: Texte zur französischen Außenpolitik unter Richelieu, Übung/G/H [2-std.]
H. Ernst
Mi 11-13 — P 103
- 137 Französische Quellenlektüre: Vorbereitung und Abschluß des französisch-sowjetischen Beistandspaktes in den Documents Diplomatiques Français (Übung/G/H) [2-std.]
G. Wagner
Fr 9-11 — P 205
- 138 Russische Quellenlektüre: Wegweiser zur Demokratisierung? Russische Parteiprogramme 1905/06 und 1995/96, Übung/G/H [2-std.]
E. Oberländer
Mi 11-13 — R 134 d. Inst. f. Osteurop. Gesch.
- 139 Einführung in das Studium der Alten Geschichte, Übung/G [2-std.]
W. Hoben
Fr 11-13 — P 208
- 140 Althistorisches Grundwissen, Übung/G [2-std.]
W. Hoben
Mi 10-12 — P 208
- 141 Die klassische Zeit Griechenlands, Repetitorium/G/H [2-std.]
W. Hoben
Do 8.30-10 — P 207
- 142 Aristoteles und Xenophon und ihr Einfluß auf Ausbildung späterer Wirtschaftstheorien, Übung/G/H [2-std.]
O. Stoll/S. Föllinger
Do 18-20 — P 206
- 143 Die Münzen als Quelle der Geschichte der römischen Republik, Übung/G/H [2-std.]
G. Horsmann
Mi 8.30-10 — P 103
- 144 Prosopographie der Kaiserzeit I: Die Senatoren, Übung/G/H [2-std.]
L. Schumacher
Di 16-18 — P 205
- 145 Papyrologische Übung zur Wirtschaftsgeschichte im Römischen Ägypten [2-std.]
W. Habermann
Di 16-18 — O. w. noch bekanntgegeben
- 146 Zur Praxis des Bibliographierens (Ergänzung zum Proseminar), Übung/G [1-std.]
I. Ringel
Z. u. O. n. V.
- 147 Übung zur Geschichte des Mittelalters, Übung/G/H [2-std.]
N. N.
Mo 14-16 — P 205
- 148 Übung zur Geschichte des Mittelalters, Übung/G/H [2-std.]
N. N.
Di 8.30-10 — P 205
- 149 Einführung in die mittelalterliche Epigraphik, Übung/G/H [2-std.]
R. Fuchs
Mo 16.30-18 — P 103
- 150 Paläographie des Spätmittelalters für Fortgeschrittene [2-std.]
I. Ringel
Mi 13-15 — R 00-518 u. Hauptstaatsarchiv Wiesbaden
- 151 Grundwissenschaftliche Übung: Das kirchliche Urkundenwesen im Hochmittelalter (anhand ausgewählter Beispiele), Übung/G/H [2-std.]
J. J. Menzel
Di 16-18 — P 103
- 152 Kuriale Quellen zur Reichsgeschichte des 14. und 15. Jahrhunderts, Übung/G/H [2-std.]
M. Matheus/B. Flug
Mo 15 s.t.-16.30 — P 103
- 153 Einführung in die Arbeitsweisen der Historischen Demographie, Übung/G/H [2-std.]
W. G. Rödel
Mi 10-12 — R 00-518 d. Hist. Sem.
- 154 Die Stadt in der europäischen Geschichte der Neuzeit, Übung/G/H [2-std.]
P. C. Hartmann
Mo 18-19.30 — P 103
- 155 Inventare als historische Quelle (paläographische Übung), Übung/G/H [2-std.]
H. Schmahl
Mi 13-15 — P 205
- 156 Der Augsburger Religionsfriede von 1555, Übung/G/H [2-std.]
K. Amann
Do 18-20 — P 205

- 157 Staats- und Verfassungstheorie nach Jean Bodin, Übung/G/H [2-std.]
K. Amann
Do 9-11 — R 00-518 d. Hist. Sem.
- 158 Aktenschriftgut und Schriftentwicklung der Neuzeit, Übung/G/H [2-std.]
D. Degreif
Fr 15-17 — R 00-518 d. Hist. Sem.
- 159 »Das Lustre Unsers Herzoglichen Haußes erhöhen« - Das Streben nach Rangerhöhung im 17. und 18. Jahrhundert [2-std.]
L. Pelizaeus
Do 11-13 — R 00-518 d. Hist. Sem.
- 160 Jüdische Migration aus dem Russischen Reich bzw. aus der GUS nach Deutschland. Die 1890er und 1990er Jahre im Vergleich, Übung/G/H [2-std.]
Y. Kleinmann
Mi 9-11 — R 134 d. Inst. f. Osteurop. Gesch.
- 161 Der spanische Bürgerkrieg, Übung/G/H [2-std.]
R. Tosstorff
Do 10-12 — R 134 d. Inst. f. Osteurop. Gesch.
- 162 Repetitorium: Deutschland und Osteuropa 1914-1970, Übung/G/H [2-std.]
G. Wagner
Do 11-13 — R 134 d. Inst. f. Osteurop. Gesch.
- 163 Von der Rheinland-Befreiung bis zur Gleichschaltung: Die Endphase der Weimarer Republik und die Etablierung der NS-Herrschaft in Mainz und Rheinhessen, Übung/G/H [2-std.]
H. Brüchert-Schunk
Di 16-18 — R 00-518 d. Hist. Sem.
- 164 Der 20. Parteitag der KPdSU und seine Folgen, Übung/G/H [2-std.]
G. Wagner
Fr 12-14 — R 134 d. Inst. f. Osteurop. Gesch.
- 165 Arbeitskreis »Reichserzkanzler«
P. C. Hartmann
Z. u. O. n. V.
- 166 Arbeitskreis »Historische Demographie«
W. G. Rödel
Mi 15.30-17 — P 103 (auf Einladung)
- 167 Arbeitskreis »Historisches Praktikum« [4-std.]
B. Flug/M. Hensel
Z. u. O. n. V.
- 168 Doktorandenkolloquium: Alte Geschichte als *studium integrale*, prs. [2-std.]
L. Schumacher
Do 10-12 — P 106
- 169 Doktorandenkolloquium, prs. [2-std.]
M. Matheus
Di 18-20 — R 00-518 d. Hist. Sem.
- 170 Doktoranden- und Magistrandenkolloquium, prs. [2-std.]
J. J. Menzel
Z. u. O. n. V.
- 171 Doktorandenkolloquium, prs. [2-std.]
P. C. Hartmann
Z. u. O. n. V.
- 172 Doktoranden- und Arbeitsgemeinschaft, prs. [2-std.]
W. Dotzauer
Z. u. O. n. V.
- 173 Doktoranden- und Magistrandenkolloquium, prs. [2-std.]
W. G. Rödel
Mo 19-21 — R 00-518 d. Hist. Sem. (auf Einladung)
- 174 Doktorandenkolloquium, prs. [2-std.]
W. Baumgart
Fr 17-19 — R-1-597
- 175 Kolloquium für Doktoranden und Examenkandidaten: Neue Interpretationen der russischen Geschichte, prs. [2-std.]
E. Oberländer
Z. u. O. n. V.

Tagesexkursionen

- 176 Tagesexkursion
M. Matheus
Nähere Informationen siehe Aushang
- 177 Tagesexkursion
P. C. Hartmann
Nähere Informationen siehe Aushang
- 178 Historische Tagesexkursion (1 Tag)
G. Prinzing
Nähere Informationen siehe Aushang

Hauptseminare

- 179 Alexander der Große [2-std.]
L. Schumacher
Do 15-17 — P 208
- 180 Die Stadt in der Spätantike [2-std.]
E. Herrmann-Otto
Do 13-15 — P 208
- 181 Konstantin VII.: »De administrando imperio«. Das Reich und seine Nachbarn im 10. Jahrhundert [2-std.]
G. Prinzing
Di 16.30-18 — P 03-636 (Bibl. Byzantinistik)

- 182 Hauptseminar zur Geschichte des Mittelalters [2-std.]
N. N.
Do 15-17 — P 103
- 183 Feste im Mittelalter [2-std.]
M. Matheus
Di 15.30-17 — P 203
- 184 Die Frauen mittelalterlicher deutscher Könige und Kaiser [2-std.]
J. J. Menzel
Do 17-19 — P 103
- 185 Die deutschen Territorien und die Reformation [2-std.]
P. C. Hartmann
Di 14-16 — P 207
- 186 Die Entwicklung der deutschen Reichskreise (1500-1806) [2-std.]
W. Dotzauer
Mi 8.30-10 c.t. — P 207
- 187 Das Verhältnis von Juden und Christen in Europa seit der frühen Neuzeit. Quellen und Zeugnisse [2-std.]
U. Haustein
Mo 17-19 — R 134 d. Inst f. Osteurop. Gesch.
- 188 Die Amerikanische Revolution [2-std.]
W. G. Rödel
Mo 17-19 — P 205
- 189 Die Julikrise 1914 [2-std.]
W. Baumgart
Fr 15-17 — P 205
- 190 Vom Bürgerkrieg zum Kalten Krieg: Die sowjetisch-amerikanischen Beziehungen 1917-1949 [2-std.]
E. Oberländer
Di 16-18 — P 15
- 191 Der Faschismus: Aufstieg und Machtergreifung 1919-1929 [2-std.]
W. Altgeld
Mi 12-14 — P 108
- 192 Nationalsozialistische »Sozialpolitik« [2-std.]
W. Altgeld
Mi 9.30-11 — P 104

Buchwesen

- Einführungsveranstaltung für Studienanfänger, Fach- und Hochschulortwechsler
D. Lösch/U. Schneider
Mo, 21. Oktober 1996, 16-18 — P 6

Vorlesung

- 201 Der Sortimentsbuchhandel in Deutschland. Ein historischer Längsschnitt [2-std.]
E. Fischer
Do 16-18 — P 4

Proseminare I

- 202 Einführung in die Buchwissenschaft [2-std.]
D. Lösch
Mo 16-18 — P 104
- 203 Einführung in die Buchwissenschaft [2-std.]
U. Schneider
Do 10.30-12 — P 108

Proseminare II

- 204 Der Buchmarkt im 17. Jahrhundert [2-std.]
D. Lösch
Mi 13-15 — P 102

- 205 Der Tod als Thema und Motiv vom Mittelalter bis heute [2-std.]
R. v. d. Schulenburg
Mo 12.30-14 — P 108
- 206 Typographische Richtungen im 20. Jahrhundert anhand ausgewählter Lehrbücher [2-std.]
R. Münch
Do 14-16 — P 204

Übungen

- 207 Quellenlektüre: Programmatische Schriften zur Buchhandelsgeschichte des 18. und 19. Jahrhunderts [2-std.]
U. Schneider
Mi 8.30-10 — P 12
- 208 Quellenlektüre zur Buch- und Druckgeschichte des 19. Jahrhunderts [2-std.]
R. Münch
Fr 8.30-10 — P 102

Hauptseminare

- 209 Die Geschichte des deutschen PEN-Clubs 1923 bis 1996 [2-std.]
E. Fischer
Do 10-11.30 — P 102

- 210 Bibliothekstypen im deutschen Sprachraum und ihre Aufgaben [2-std.]
H.-J. Koppitz
Di 10-12 — P 10
- 211 Bibliotheken in Rom [2-std.]
E. Mittler
Mo 12.30-14 — P 104
- 212 Das Buch im Internet 2-std.
E. Fischer
Fr 10-12 — Kursraum I des ZDV
- 217 Oberseminar für Teilnehmer des Graduiertenkollegs «Geistliches Lied und Gesangbuchforschung interdisziplinär» [2-std.]
S. Füssel
Z. n. V. — ehem. Fakultätssaal
- 218 Oberseminar für Examenskandidaten [2-std.]
E. Fischer
Do 18-20 — P 201
- 219 Kolloquium für Examenskandidaten [2-std.]
H.-J. Koppitz
Di 18.30-20 — P 108

Übungen im Hauptstudium

- 213 Der Augsburger Frühdrucker Zainer [2-std.]
F. Eisermann
Fr 14-18 — P 103
- 214 Marketing im Verlag [2-std.]
R.W. Müller
Do 8.30-10 — P 11
- 215 Lektor im literarischen Verlag. Einblicke [2-std.]
R. Weiss
Mo 18-20 — P 5

Oberseminare

- 216 Oberseminar für Doktoranden und Magistranden [2-std.]
S. Füssel
14-tägl.: Fr 13-18 — O. n. V.

Musikwissenschaft

Hinweis: Alle Lehrveranstaltungen finden, sofern nicht anders angegeben, im Hörsaal Raum 01/153 statt.

- Einführungsveranstaltung für Studienanfänger, Fach- und Hochschulortwechsler
K. Pfarr
Mi, 23. Oktober 1996, 14-16 — Raum 01/153

Vorlesungen

- 301 Die Opern W.A. Mozarts [2-std.]
C.-H. Mahling
Do 11-13
- 302 Zur Geschichte der Musikgeschichtsschreibung [2-std.]
A. Beer
Di 11-13

Praktika

- 220 Setzen und Drucken in der Lehrdruckerei (pers. Anmeldung) [6-std.]
R. Münch, F. Scheel
Z. n. V.
Vier parallele Kurse; die Namen der Teilnehmer werden durch Anschlag bekanntgegeben
- 221 Fotosatzpraktikum (pers. Anmeldung) [6-std.]
R. Münch, C. Schulz
Z. n. V.
- 222 Einführung in DTP/Quark X-Press (pers. Anmeldung)
R. Münch
Blockseminare

Proseminare

- 303 Einführung in die systematische Musikwissenschaft [2-std.]
C.-H. Mahling
Di 16-18
- 304 Einführung in das wissenschaftliche Arbeiten (gedacht als Fortsetzung der Einführung in die Musikwissenschaft) [2-std.]
A. Beer
Di 9-11
- 305 „Musik und Natur“ - Ausgewählte Aspekte aus Ästhetik, Akustik und Analyse [2-std.]
S. Münch
Mi 9-11
- 306 Einführung in die Instrumentenkunde [2-std.]
G. Schwörer-Kohl
Di 14.30 s.t.-16
- 307 Giacomo Meyerbeer. Werk und Aspekte der Biographie [2-std.]
A. Mungen
Di 13 s.t.-14.30

Hauptseminare

- 308 Liedkompositionen im 19. Jahrhundert [2-std.]
C.-H. Mahling
Do 9-11
- 309 Zur Gattungsproblematik in der Instrumentalmusik des 20. Jahrhunderts [2-std.]
U. Kramer
Mi 11-13
- 310 Musikschrifttum des 18. und 19. Jahrhunderts [2-std.]
A. Beer
Mo 11-13
- 311 Musik in Venedig, ca. 1550-1650 [2-std.]
K. Kuegle
Mi 13.30 s.t.-15

Oberseminar

- 312 Doktorandenkolloquium: Besprechung von Magister- und Promotionsarbeiten [2-std.]
C.-H. Mahling, A. Beer, J. Blume, U. Kramer, M. Schuler
Mi 15-17

Übungen

- 313 Formenlehre: Lied und Rondo [1-std.]
R. Walter
Do 13-14
- 314 Harmonielehre I [1-std.]
S. Münch
Mo 15-16

- 315 Harmonielehre II [1-std.]
St. Münch
Mo 13.45-14.30
- 316 Harmonielehre IV [1-std.]
R. Walter
Do 14 s.t.-14.45
- 317 Kontrapunkt I [1-std.]
S. Münch
Mo 14.30-15.15
- 318 Kontrapunkt III [1-std.]
R. Walter
Do 15 s.t.-15.45
- 319 Gehörbildung II [1-std.]
S. Münch
Mo 13 s.t.-13.45
- 320 Instrumentation [1-std.]
R. Walter
Do 15.45-16.30
- 321 Generalbaß I [1-std.]
M. Lutz
• Kurs A: Mo 8 s.t.-8.45
• Kurs B: Mo 9.30-10.15
- 322 Partiturspiel I [1-std.]
M. Lutz
• Kurs A: Mo 8.45-9.30
• Kurs B: Mo 10.15-11.00
- 323 Einführung in die Musikwissenschaft [2-std.]
K. Pfarr
Fr 9-11
- 324 Übungen zur statistischen Analyse [2-std.]
H. Kupper
Fr 11-13

Abendländische Religionsgeschichte**Vorlesungen**

- 401 Lessing - Reimarus - Goeze. Ein epochal bedeutsamer Streit um die christliche Religion [2-std.]
A. Schilson
Do 9 s.t.-10.30 — P 15
- 402 Christliche Weltanschauung im 20. Jahrhundert. Charakteristische Ausprägungen in Werk und Gestalt Romano Guardinis [2-std.]
A. Schilson
Do 11.30-13 — P 12

Hauptseminare

- 403 Themen und Gestalten des Reformkatholizismus um die Jahrhundertwende [2-std.]
A. Schilson
Di 14.30-16 — Fr.-v.-Pfeifferweg 12, R 01-214
- 404 Sozialismus und frühe Aufklärung. Zur Religionsgeschichte des 16.-18. Jahrhunderts [2-std.]
A. Schilson
Di 16.30-18 — Fr.-v.-Pfeifferweg 12, R 01-214

Fachbereich 17: Mathematik

- Postanschrift: Fachbereich Mathematik
55099 Mainz, Fax 39-43 89
- Besucheranschrift: Staudingerweg 9
- Dekan: Univ.-Prof. Dr. Klaus-Jürgen SCHEIBA,
Zi. 05-517, Tel. 39-24 54
- Prodekan: Univ.-Prof. Dr. Klaus DOERK,
Zi. 04-223, Tel. 39-24 53
- Dekanat: Anne-Marie PAGEL,
Sprechzeiten: Mo-Fr 9-12,
Zi. 03-625, Tel. 39-22 70/28 26,
[dekanat@mathematik.uni-mainz.de]
- Fachbereichsbibliothek:
A. PENNER, P. BREMER, G. BEREND,
Zi. 03-515, Tel. 39-26 93,
Öffnungszeiten Mo-Do 9-17, Fr 9-13

Informationen für Studierende

Studienfächer und -abschlußmöglichkeiten

- **Mathematik:**
Diplom; Promotion, die eine Abschlußprüfung voraussetzt; Erste Staatsprüfung für das Lehramt an Gymnasien.
- **Informatik:**
Als Nebenfach im Diplom-Studiengang Mathematik; Promotion, die eine Abschlußprüfung voraussetzt.
- **Geschichte der Mathematik und der Naturwissenschaften:**
Promotion, die ein abgeschlossenes Diplom oder Staatsexamen in einem naturwissenschaftlichen Fach voraussetzt; zugelassen als Nebenfach zur Promotion sowie für das Diplom in Mathematik.

Einführungsveranstaltung für Studienanfänger, Fach- und Hochschulortwechsler:

Montag, 21. Oktober 1996, 11-13, N1

Studienfachberatung

Staudingerweg 9

MATHEMATIK

- Dr. H. ADE, Zi. 05-421, Tel. 39-24 45;
Prof. Dr. H.-P. HEINZ, Zi. 04-515, Tel. 39-25 15
- in der vorlesungsfreien Zeit vom 1. bis zum 18. Oktober 1996: HEINZ, Di 10-12
 - in der Studieneinführungswoche vom 21. bis zum 25. Oktober 1996: ADE, HEINZ, Mo-Mi 10-12
 - in der Vorlesungszeit vom 28. Oktober 1996 bis 21. Februar 1997: ADE, Mo 10-12; HEINZ, Di 10-12, Mi 14-16
 - in der vorlesungsfreien Zeit vom 24. Februar bis 27. März 1997: HEINZ, Di 10-12

INFORMATIK

Dr. H.-J. SCHRÖDER,
Zi. 05-327, Tel. 39-36 05, Mi 10-11

Vertrauensdozent für ausländische Studierende

- **Mathematik:** Univ.-Prof. Dr. Bernhard AMBERG,
Zi. 04-227, Tel. 39-24 36,
Sprechzeiten n. V. und nach der Vorlesung

Studien-, Prüfungs- und Promotionsordnungen

MATHEMATIK

Lehramt an Gymnasien:

Die Studienordnung für das Studienfach Mathematik im Studiengang Lehramt an Gymnasien an der Johannes Gutenberg-Universität ist im Prüfungssekretariat, Staudingerweg 9, Zi. 03-623, erhältlich.

Dort ist ebenfalls die Ordnung der Zwischenprüfung des Fachbereichs Mathematik der Johannes Gutenberg-Universität Mainz zur Wissenschaftlichen Prüfung für das Lehramt an Gymnasien erhältlich.

Die Landesverordnung über die Erste Staatsprüfung für das Lehramt an Gymnasien ist im Buchhandel erhältlich und Prüfungssekretariat, Staudingerweg 9, Zi. 03-623, einsehbar (Kopiervorlage).

- Prüfungsamt: s. S. 69

Diplom:

Die Studienordnung für das Studienfach Mathematik im Studiengang Diplom an der Johannes Gutenberg-Universität Mainz ist im Prüfungssekretariat, Staudingerweg 9, Zi. 03-623, erhältlich.

Dort ist ebenfalls die Ordnung der Diplomprüfung des Fachbereichs Mathematik der Johannes Gutenberg-Universität Mainz erhältlich.

- Prüfungsausschuß: Vorsitzender: Univ.-Prof. Dr. K. DOERK, Stellvertreter: Univ.-Prof. Dr. H.-J. SCHUH. Geschäftsstelle: Ursula DIETER, Staudingerweg 9, Zi. 03-623, Tel. 39-27 19, Sprechzeiten Mo-Do 9.30-11.30

Promotion:

Die Promotionsordnung der Fachbereiche 17 Mathematik, 18 Physik, 19 Chemie und Pharmazie, 21 Biologie, 22 Geowissenschaften der Johannes Gutenberg-Universität Mainz ist im Dekanat erhältlich.

Kommentar zu den Lehrveranstaltungen

Der Kommentar zu den Lehrveranstaltungen des Fachbereichs Mathematik liegt Mitte Juli 1997 vor. Änderungen gegenüber dem Vorlesungsverzeich-

nis werden an den Anschlagbrettern des Fachbereichs bekanntgegeben.

Anschrift der Fachschaft

- Mathematik:
Staudingerweg 9, Zi. 04-120, Tel. 39-28 34,
Sprechstd. in der vorlesungsfreien Zeit
Mi 10-12, im Semester tägl. 12-14

Hinweis

Der Aufbau des Mathematikstudiums im Studiengang Diplom ist auf einen Beginn im Wintersemester als Regelfall abgestellt.

Wissenschaftliche Einrichtungen

Mathematik

- Besucheranschrift: Staudingerweg 9
- Universitätsprofessoren:
 - Dr. B. AMBERG, Tel. 39-24 36 (Sekt. 39-33 35)
 - Dr. W. BÖRSCH-SUPAN,
Tel. 39-25 28 (Sekt. 39-23 27)
 - W. J. BÜHLER, Ph. D.,
Tel. 39-28 29 (Sekt. 39-43 63)
 - Dr. K. DOERK, Tel. 39-24 53 (Sekt. 39-33 35),
 - Dr. E. GOTTSCHLING,
Tel. 39-23 18 (Sekt. 39-36 14),
 - Dr. B. GRAMSCH, Tel. 39-25 34 (Sekt. 39-34 52),
 - Dr. D. HELD, Tel. 39-28 35 (Sekt. 39-33 35),
 - Dr. A. HERZER, Tel. 39-43 61 (Sekt. 39-28 40),
 - Dr. G. HOFMEISTER, Tel. 39-28 33
(Sekt. 39-23 27),
 - Dr. B. HUPPERT, Tel. 39-28 39 (Sekt. 39-33 35),
 - Dr. C. KLÜPPELBERG, Tel. 39-33 32
(Sekt. 39-43 63),
 - Dr. P. P. KONDER, Tel. 39-28 30 (Sekt. 39-34 52),
 - Dr. M. KRECK, Tel. 39-28 32 (Sekt. 39-43 53),
 - Dr. W. LÜCK, Tel. 39-33 37 (Sekt. 39-43 53),
 - Dr. H. MÜLTHEL, Tel. 39-28 31 (Sekt. 39-23 27),
 - Dr. A. PFISTER, Tel. 39-25 38 (Sekt. 39-23 27),
 - D. E. ROWE, Ph. D., Tel. 39-28 37
(Sekt. 39-23 27),
 - Dr. H. RÜSSMANN, Tel. 39-22 69
(Sekt. 39-36 14),
 - Dr. K.-J. SCHEIBA, Tel. 39-24 54
(Sekt. 39-34 52),
 - Dr. G. SCHLEINKOFER,
Tel. 39-33 30 (Sekt. 39-34 52),
 - Dr. H.-J. SCHUH, Tel. 39-33 40 (Sekt. 39-43 63),
 - Dr. U. STAUDE, Tel. 39-28 36 (Sekt. 39-36 14)
- Hochschuldozenten:
 - Dr. Dr. A. BÄUMER-SCHLEINKOFER,
Tel. 39-24 39,
- Prof. Dr. G. MÜLLER, Tel. 39-33 31,
Prof. Dr. C. SCHNEIDER, (Forschungsfreise-
semester), Tel. 39-36 04
- Wissenschaftliche Assistenten:
 - Dr. J. BAUERMANN, Tel. 39-24 03,
 - Dr. M. EPPLE, Tel. 39-43 56,
 - Dr. O. HANSEN, Tel. 39-43 55,
 - Dr. O. HEDDINGA, Tel. 39-36 09,
 - Dr. J. HRABE DE ANGELIS, Tel. 39-31 32,
 - Dr. R. KORN, Tel. 39-36 02,
 - Dr. M. MÖHLE, Tel. 39-43 56,
 - Dr. P. TEICHNER, Tel. 39-36 07
- Wissenschaftliche Mitarbeiter:
 - Dr. H. ADE, Dr. C. BEHR, M. BORKOVEC, V.
BRAUER, Dr. A. BREITENBACH, A. DESSAI, J.
DIAZ-SENG, C. DRÖSCHER, H.-J. FENDRICH,
C. FRISCH, J. GÖTTELMANN, Dr. K. H. GOLD-
HORN, W. HARTMANN, M. HEID, Prof. Dr. H.-P.
HEINZ, E. HESS, J. JUNG, N. JUNG, Dr. E.
KROLL, Dr. A. KRÜGER, R. LAUTER, PD Dr. F.
LEINEN, A. SCHÄRF, T. SCHICK, Dr. G. SEIM,
Dr. S. WEBER
- Math.-techn. Assistentin:
 - Petra STILLGER-MEURER,
Tel. 39-34 67 (beurlaubt)
- Programmierer: M. KAPFFER, Tel. 39-46 57
- Geschäftszimmer: Kristiane SCHWERTZEL,
Zi. 03-617, Tel. 39-28 40
- Sekretariate:
 - Gruppentheorie: Rita GERLACH,
Zi. 04-231, Tel. 39-33 35;
 - Mathematische Stochastik:
Jutta GONSKA, Zi. 05-625, Tel. 39-43 63;
 - Numerische Mathematik und Zahlentheorie:
Stephanie GRÜN, Zi. 05-431, Tel. 39-23 27;
 - Geschichte der Mathematik und der Natur-
wissenschaften: Sigrid HOFFMANN,
Zi. 05-431; Tel. 39-23 27;

- **Funktionalanalysis:** Ulrike JACOBI, Zi. 05-525, Tel. 39-34 52
- **Differentialgleichungen und Funktionentheorie:** Elisabeth SCHNEIDER, Zi. 04-525, Tel. 39-36 14;
- **Geometrie und Topologie:** Ursula JAGTIANI, Zi. 04-431, Tel. 39-43 53

Institut für Informatik

- **Besucheranschrift:** Staudingerweg 9
- **Geschäftsführender Leiter:** Univ.-Prof. Dr. C. LAUTEMANN, Zi. 05-225, Tel. 39-33 34
- **Stellvertretender Geschäftsführender Leiter:** Univ.-Prof. Dr. J. PERL, Zi. 05-233, Tel. 39-28 38
- **Sekretariat:** Maria HERGET, Zi. 05-231, Tel. 39-33 78, Fax: 39-35 34, [herget@informatik.uni-mainz.de]
- **Sekretariat:** Birgit ARPE, Zi. 05-229, Tel. 39-32 86
- **Universitätsprofessoren:** Dr. H. GÖTTLER, Tel. 39-33 36, Dr. C. LAUTEMANN, Tel. 39-33 34, Dr. J. PERL, Tel. 39-28 38
- **Hochschuldozent:** PD Dr. T. UTHMANN, Tel. 39-36 10
- **Wissenschaftlicher Assistenten:** Dr. K. BARTHELMANN, Tel. 39-36 15, Dr. T. SCHWENTICK, Tel. 39-36 02
- **Wissenschaftliche Mitarbeiter:** G. GRIMM, R. HEYEN, D. POLANI, B. SCHEFFEL, U. SCHLEEF, Dr. H.-J. SCHRÖDER, T. SEMMEL-GRIEBELER, G. WEISSENFELS
- **Programmierer:** E. ABOU-WARDA, J. BAUER, Zi. 05-122, Tel. 39-34 67

Personalteil

Bedienstete der Universität

Professoren

UNIVERSITÄTSPROFESSOREN AUF LEBENSZEIT

- AMBERG, Bernhard, Dr. phil. nat., *Mathematik*, Bau 2/413, 04-227, Tel. 39-24 36, [amberg@mathematik.uni-mainz.de]. Privat: Michael-Müller-Ring 29, 55128 Mainz, Tel. 33 83 06
- BÖRSCH-SUPAN, Wolfgang, Dr. phil., *Angewandte Mathematik*, Bau 2/413, 05-427, Tel. 39-25 28, [boersch-supan@mathematik.uni-mainz.de]. Privat: Weidmannstraße 79, 55131 Mainz, Tel. 7 37 70
- BÜHLER, Wolfgang J., Ph. D., *Stochastik*, Bau 2/413, 05-627, Tel. 39-28 29, [buhler@mathematik.uni-mainz.de]. Privat: Menzelstr. 14, 55127 Mainz, Tel. 7 37 58
- DOERK, Klaus, Dr. rer. nat., *Mathematik*, Bau 2/413, 04-223, Tel. 39-24 53, [doerk@mathematik.uni-mainz.de]. Privat: Am Marienpfad 63, 55128 Mainz, Tel. 36 53 30
- GÖTTLER, Herbert, Dr.-Ing., *Informatik*, Bau 2/413, 05-219, Tel. 39-33 36, [goettler@informatik.mathematik.uni-mainz.de]. Privat: No-stadtstraße 131, 55411 Bingen, Tel. (0 67 21) 4 46 17
- GOTTSCHLING, Erhard, Dr. rer. nat., *Mathematik*, Bau 2/413, 04-627, Tel. 39-23 18, [gottschling@mathematik.uni-mainz.de]. Privat: Bebelstraße 22, 55128 Mainz, Tel. 3 43 65
- GRAMSCH, Bernhard, Dr. rer. nat., *Mathematik*, Bau 2/413, 05-527, Tel. 39-25 34, [gramsch@mathematik.uni-mainz.de]. Privat: Carl-Orff-Straße 57, 55127 Mainz, Tel. 47 75 74
- HELD, Dieter, Dr. phil. nat., *Mathematik*, Bau 2/413, 04-617, Tel. 39-28 35, [held@mathematik.uni-mainz.de]. Privat: Schöne Aussicht 40, 55595 Spabrücken, Tel. (0 67 06) 87 47
- HERZER, Armin, Dr. rer. nat. (a.D.), *Mathematik*, Bau 2/413, 04-121, Tel. 39-43 61. Privat: Im Gries 13, 78351 Bodman-Ludwigshafen, Tel. (0 77 73) 56 19
- HOFMEISTER, Gerd, Dr. phil., *Mathematik*, Bau 2/413, 04-327, Tel. 39-28 33, [hofmeister@mathematik.uni-mainz.de]. Privat: Hinter der Kirche 3, 55129 Mainz, Tel. (0 61 36) 4 26 50
- HUPPERT, Bertram, Dr. rer. nat. (emeritiert), *Mathematik*, Bau 2/413, 04-219, Tel. 39-28 39. Privat: Weinbietstraße 26, 67117 Limburgerhof (Pfalz), Tel. (0 62 36) 87 72
- KLÜPPELBERG, Claudia, Dr. sc. math., *Stochastik*, Bau 2/413, 05-621, Tel. 39-33 32, [cklu@mathematik.uni-mainz.de]. Privat: Bastion Philipp 11, 55131 Mainz, Tel. 22 39 09
- KONDER, Peter Paul, Dr. rer. nat., Honorarprofessor der Universidad de los Andes Bogota/Kolumbien (a. D.), *Mathematik*, Bau 2/413, 05-523, Tel. 39-28 30, [konder@mathematik.uni-mainz.de]. Privat: Südring 311, 55128 Mainz, Tel. 33 11 42

KRECK, Matthias, Dr. rer. nat., Direktor des Mathematischen Forschungsinstituts Oberwolfach, *Mathematik*, Bau 2/413, 04-433, Tel. 39-28 32, [kreck@mathematik.uni-mainz.de]. Tel. Oberwolfach (0 78 34) 97 90. Privat: Carl-Zuckmayer-Straße 9, 55127 Mainz, Tel. 47 66 43

LAUTEMANN, Clemens, Dr. rer. nat., *Informatik*, Bau 2/413, 05-225, Tel. 39-33 34, [lautemann@informatik.uni-mainz.de]. Privat: Hinkelsteiner Straße 26, 55128 Mainz, Tel. 36 87 65

LÜCK, Wolfgang, Dr. rer. nat., *Mathematik*, Bau 2/413, 04-423, Tel. 39-33 37, [lueck@mathematik.uni-mainz.de]. Privat: Tucholskyweg 43, 55127 Mainz, Tel. 7 81 54

MÜLTHEI, Heinrich, Dr. rer. nat., *Angewandte Mathematik*, Bau 2/413, 05-433, Tel. 39-28 31, [muelthei@mathematik.uni-mainz.de]. Privat: Katzenborn 6, 55270 Essenheim, Tel. (0 61 36) 8 59 48

PERL, Jürgen, Dr. rer. nat., *Informatik*, Bau 2/413, 05-233, Tel. 39-28 38, [perl@informatik.uni-mainz.de]. Privat: Am Haag 1, 55124 Mainz, Tel. 4 58 37

PFISTER, Albrecht, Dr. rer. nat., *Mathematik*, Bau 2/413, 04-333, Tel. 39-25 38, [pfister@mathematik.uni-mainz.de]. Privat: Heideweg 5, 55299 Nackenheim, Tel. (0 61 35) 29 76

ROWE, David E., Ph. D., *Geschichte der Mathematik und der Naturwissenschaften*, Bau 2/413, 05-628, Tel. 39-28 37, Fax 39-46 59, [rowe@mathematik.uni-mainz.de]. Privat: Rilkeallee 26, 55127 Mainz, Tel. 7 25 45

RÜSSMANN, Helmut, Dr. rer. nat., *Mathematik*, Bau 2/413, 04-527, Tel. 39-22 69, [ruessmann@mathematik.uni-mainz.de]. Privat: Menzelstraße 9a, 55127 Mainz

SCHEIBA, Klaus-Jürgen, Dr. rer. nat., *Mathematik*, Bau 2/413, 05-517, Tel. 39-24 54, [scheiba@mathematik.uni-mainz.de]. Privat: Münzthaler Grund 5, 55413 Weiler, Tel. (0 67 21) 99 29 02

SCHLEINKOFER, Gerhard, Dr. rer. nat., *Mathematik*, Bau 2/413, 04-517, Tel. 39-33 30, [schleinkofer@mathematik.uni-mainz.de]. Privat: Steinritch 10, 55270 Klein-Winternheim, Tel. (0 61 36) 8 92 04

SCHUH, Hans-Jürgen, Dr. rer. nat., *Mathematik*, Bau 2/413, 05-623, Tel. 39-33 40, [schuh@mathematik.uni-mainz.de]. Privat: Goethestraße 4, 55278 Selzen, Tel. (0 67 37) 17 96

STAUDE, Ulrich, Dr. rer. nat., *Mathematik*, Bau 2/413, 04-523, Tel. 39-28 36, [staude@mathematik.uni-mainz.de]. Privat: Kehlweg 37, 55124 Mainz, Tel. 47 28 77

STULOFF, Nikolai, Dr. rer. nat. (a.D.), *Mathematik*. Privat: Rheinstraße 90, 65185 Wiesbaden, Tel. (06 11) 37 36 91

AUSSERPLANMÄSSIGE PROFESSOREN

HEINZ, Hans-Peter, Dr. rer. nat., *Mathematik*, Bau 2/413, 04-515, Tel. 39-25 15, [heinz@mathematik.uni-mainz.de]. Privat: Am Taubertsberg 4, 55122 Mainz, Tel. 38 34 31

MÜLLER, Gerd, Dr. rer. nat., apl. Prof., *Mathematik*, Bau 2/413, 04-625, Tel. 39-33 31, [muel-ler@mathematik.uni-mainz.de]. Privat: Im Mittelweg 25, 55294 Bodenheim, Tel. (0 61 35) 61 57

SCHNEIDER, Claus, Dr. rer. nat., (Forschungsfreiemester), *Mathematik*, Bau 2/413, 05-325, Tel. 39-36 04, [schneider@mathematik.uni-mainz.de]. Privat: Gürtlerstr. 46, 55128 Mainz, Tel. 36 97 99

Privatdozent

LEINEN, Felix, Dr. rer. nat., *Mathematik*, Bau 2/413, 04-615, Tel. 39-33 38, [leinen@mathematik.uni-mainz.de]. Privat: Huxelrebenweg 30, 55129 Mainz, Tel. 50 85 97

Hochschuldozenten

BÄUMER-SCHLEINKOFER, Anne, Dr. phil., Dr. rer. nat., *Geschichte der Naturwissenschaften*, Bau 2/413, 05-528, Tel. 39-24 39, [baeumer@mathematik.uni-mainz.de], Sprechstd. Mo 14-15 u. n. V. Privat: Steinritch 10, 55270 Klein-Winternheim, Tel. (0 61 36) 8 92 04

MÜLLER, Gerd, Prof. Dr. rer. nat., *Mathematik*, Bau 2/413, 04-625, Tel. 39-33 31, [muel-ler@mathematik.uni-mainz.de]. Privat: Im Mittelweg 25, 55294 Bodenheim, Tel. (0 61 35) 61 57

SCHNEIDER, Claus, Prof. Dr. rer. nat., *Mathematik*, Bau 2/413, 05-325, Tel. 39-36 04, [schneider@mathematik.uni-mainz.de]. Privat: Gürtlerstraße 46, 55128 Mainz, Tel. 36 97 99

UTHMANN, Thomas, Dr. rer. nat., *Informatik*, Bau 2/413, 05-331, Tel. 39-36 10, [uthmann@informatik.uni-mainz.de]. Privat: Karlsstr. 24a, 55120 Mainz, Tel. 68 87 50

Wissenschaftliche Assistenten

BARTHELMANN, Klaus Georg, Dr.-Ing., *Informatik*, Bau 2/413, 05-223, Tel. 39-36 15, [barthelmann@informatik.uni-mainz.de]. Privat: Hölunderweg 49, 55128 Mainz, Tel. 33 84 47

BAUERMANN, Jürgen, Dr. rer. nat., *Mathematik*, Bau 2/413, 04-623, Tel. 39-24 03. Privat: Buchenweg 34, 55128 Mainz, Tel. 36 67 27

- EPPLE, Moritz, Dr. rer. nat., *Geschichte der Mathematik und der Naturwissenschaften*, Bau 2/413, 05-617, Tel. 39-43 56. Privat: Eschenweg 2, 55128 Mainz, Tel. 36 62 54
- HANSEN, Olaf, Dr. rer. nat., *Mathematik*, Bau 2/413, 05-329, Tel. 39-43 55. Privat: Birkenweg 1, 55559 Bretzenheim, Tel. (06 71) 2 65 65
- HEDDINGA, Oliver, Dr. rer. nat., *Mathematik*, Bau 2/413, 04-331, Tel. 39-36 09. Privat: Oberer Dorfgraben 33, 55130 Mainz, Tel. 88 27 48
- HRABEANGELIS, Jörg, Dr. rer. nat., *Mathematik*, Bau 2/413, 04-621, Tel. 39-31 32. Privat: Pariser Str. 10, 55131 Mainz, Tel. 57 34 21
- KORN, Ralf, Dr. rer. nat., *Mathematik*, Bau 2/413, 05-621, Tel. 39-36 02. Privat: Adam von Itzstein Straße 10, 65375 Hallgarten, Tel. (067 23) 12 45
- MÖHLE, Martin, Dr. rer. nat., *Mathematik*, Bau 2/413, 05-617, Tel. 39-43 56. Privat: Benzstr. 14, 67551 Worms, Tel. (0 62 41) 38 31
- SCHWENTICK, Thomas, Dr. rer. nat., *Informatik*, Bau 2/413, 05-227, Tel. 39-36 03, [schwenticke@informatik.uni-mainz.de]. Privat: Georg-Schrank-Str. 7, 55129 Mainz, Tel. 50 48 97
- TEICHER, Peter, Dr. rer. nat., *Mathematik*, Bau 2/413, 04-419, Tel. 39-36 07. Privat: Wallufer Str. 13, 65197 Wiesbaden, Tel. (06 11) 80 18 83
- Wissenschaftliche Mitarbeiter**
- ADE, Hans, Dr. rer. nat., Akad. Direktor, *Mathematik*, Bau 2/413, 05-421, Tel. 39-24 45, [ade@mathematik.uni-mainz.de]. Privat: Curt-Goetz-Straße 95, 55127 Mainz, Tel. 47 68 56
- BEHR, Christoph, Dr. rer. nat., Akad. Oberrat, *Mathematik*, Bau 2/413, 04-521, Tel. 39-43 60. Privat: Rubensallee 46/48, 55127 Mainz
- BORKOVEC, Milan, Dipl.-Mathematiker, *Mathematik*, Bau 2/413, 05-521, Tel. 39-36 03. Privat: Am Schinnergraben 72, 55129 Mainz, Tel. 50 40 78
- BRAUER, Volker, Dipl.-Mathematiker, *Mathematik*, Bau 2/413, 05-423, Tel. 39-36 17. Privat: Richard-Schirrmann-Str. 10, 55122 Mainz, Tel. 3 16 09
- BREITENBACH, Arno, Dr. rer. nat., Akad. Oberrat, *Mathematik*, Bau 2/413, 04-321, Tel. 39-24 51
- DESSAI, Anand, Dipl.-Mathematiker, *Mathematik*, Bau 2/413, 04-425, Tel. 39-43 59. Privat: Kurfürstenstraße 35, 55118 Mainz, Tel. 61 82 01
- DIAZ-SENG, José, Dipl.-Mathematiker, *Mathematik*, Bau 2/413, 04-623, Tel. 39-31 32. Privat: Richard-Schirrmann-Straße 12, 55122 Mainz, Tel. 37 10 69
- DRÖSCHER, Christian, Dipl.-Mathematiker, *Mathematik*, Bau 2/413, 04-331, Tel. 39-36 09. Privat: Thomas-Mann-Str. 5a, 55122 Mainz, Tel. 37 12 33
- FENDRICH, Hans-Joachim, *Mathematik*, Bau 2/413, 04-325, Tel. 39-43 62. Privat: Teuffelsprung 1, 55246 Mainz
- FRISCH, Christoph, Dipl.-Mathematiker, *Mathematik*, Bau 2/413, 05-521, Tel. 39-36 02. Privat: Vordere Steinchenstr. 2, 55246 Mainz-Kostheim, Tel. (0 61 34) 2 28 19
- GÖTTELMANN, Jochen, Dipl.-Mathematiker, *Mathematik*, Bau 2/413, 05-423, Tel. 39-36 17. Privat: Auf dem Stielchen 7, 55130 Mainz, Tel. 83 39 17
- GOLDHORN, Karl Heinz, Dr. rer. nat., Akad. Direktor, *Mathematik*, Bau 2/413, 04-513, Tel. 39-24 52. Privat: Heinrichstraße 8, 55411 Bingen, Tel. (0 67 21) 1 23 62
- GRIMM, Gerhard, Dipl.-Ing., *Informatik*, Bau 2/413, 05-332, Tel. 39-43 58, [grimm@informatik.uni-mainz.de]. Privat: Atarium 6, 63589 Linsengericht, Tel. (0 60 51) 6 62 63
- HARTMANN, Wolfgang, Dipl.-Mathematiker, *Mathematik*, Bau 2/413, 04-419, Tel. 39-36 07. Privat: Jakob-Welder-Weg 30/224, 55128 Mainz, Tel. 39-48 34
- HEID, Michael, Dipl.-Mathematiker, *Mathematik*, Bau 2/413, 04-621, Tel. 39-31 32. Privat: Albusstr. 46, 55128 Mainz, Tel. 7 18 82
- HEINZ, Hans-Peter, Prof. Dr. rer. nat., *Mathematik*, Bau 2/413, 04-515, Tel. 39-25 15. Privat: Am Taubertsberg 4, 55122 Mainz, Tel. 38 34 31
- HESS, Eckehard, Dipl.-Mathematiker, *Mathematik*, Bau 2/413, 04-427, Tel. 39-24 37. Privat: Drususstraße 12, 55131 Mainz, Tel. 57 83 41
- HEYEN, Rudolf, Dipl.-Informatiker, *Informatik*, Bau 2/413, 04-332, Tel. 39-29 23, [heyen@informatik.uni-mainz.de]. Privat: Henry-Moisand-Str. 14 A, 55130 Mainz, Tel. 88 37 92
- JUNG, Joachim, Dipl.-Mathematiker, *Mathematik*, Bau 2/413, 05-513, Tel. 39-28 28. Privat: Feldbergstr. 28, 65835 Liederbach, Tel. (0 61 96) 2 52 47
- JUNG, Natascha, Dipl.-Mathematikerin, *Mathematik*, Bau 2/413, 05-617, Tel. 39-43 56. Privat: Am Goldberg 16, 55435 Gau Algesheim, Tel. (0 67 25) 10 04
- KRÜGER, Antje, Dr. rer. nat., *Mathematik*, Bau 2/413, 04-221, Tel. 39-36 06. Privat: Draiser Straße 130a, 55128 Mainz, Tel. 36 67 06
- KROLL, Ekkehard, Dr. rer. nat., Akad. Direktor, *Mathematik*, Bau 2/413, 04-323, Tel. 39-23 39, [kroll@mathematik.uni-mainz.de]. Privat: Südring 106, 55128 Mainz, Tel. 33 17 97
- LAUTER, Robert, Dipl.-Mathematiker, *Mathematik*, Bau 2/413, 05-513, Tel. 39-28 28. Privat: Am Heiligenhaus 18, 65232 Taunusstein, Tel. (0 61 28) 8 46 41

- LEINEN, Felix, Dr. rer. nat., Privatdozent, *Mathematik*, Bau 2/413, 04-615, Tel. 39-31 32/33 38. Privat: Huxelrebenweg 30, 55129 Mainz, Tel. 50 85 97
- POLANI, Daniel, Dipl.-Physiker, *Informatik*, Bau 2/413, 05-333, Tel. 39-36 08, [polani@informatik.uni-mainz.de]. Privat: Parcusstr. 10, 55116 Mainz, Tel. 22 14 98
- SCHÄRF, Annette, Dipl.-Mathematikerin, *Mathematik*, Bau 2/413, Zi.04-221, Tel. 39-36 06. Privat: Essenheimer Str. 138, 55128 Mainz, Tel. 7 12 42
- SCHEFFEL, Björn, Dipl.-Physiker, *Informatik*, Bau 2/413, 05-229, Tel. 39-32 86, [scheffel@informatik.uni-mainz.de]. Privat: Ludwig-Richter-Str. 10, 55218 Ingelheim, Tel. (0 61 32) 8 55 05
- SCHICK, Thomas, Dipl.-Mathematiker, *Mathematik*, Bau 2/413, 04-427, Tel. 39-24 37. Privat: Jakob-Welder-Weg 40/233, 55128 Mainz, Tel. 37 36 75
- SCHLEEF, Udo, Dipl.-Mathematiker, *Informatik*, Bau 2/413, 05-123, Tel. 39-46 56, [schleef@informatik.uni-mainz.de]. Privat: Mainzer Straße 53, 55299 Gau Odernheim, Tel. (0 67 33) 73 78

- SCHRÖDER, Hans-Jürgen, Dr. rer. nat., Akad. Rat, *Informatik*, Bau 2/413, 05-327, Tel. 39-36 05, [schroeder@informatik.uni-mainz.de]. Privat: An der Lehnsweide 41, 55299 Nackenheim, Tel. (0 61 35) 50 99
- SEIM, Gunter, Dr. rer. nat., Akad. Direktor, *Mathematik*, Bau 2/413, 05-615, Tel. 39-25 16. Privat: Schillerstraße 1, 55270 Ober-Olm, Tel. (0 61 36) 99 60 09
- SEMMEL-GRIEBELER, Thomas, Dipl.-Mathematiker, *Informatik*, Bau 2/413, 05-323, Tel. 39-36 16, [semmel@informatik.uni-mainz.de]. Privat: Consul-Vejento-Str. 10, 55270 Klein-Winternheim, Tel. (0 61 36) 8 81 98
- WEBER, Siegfried, Dr. rer. nat., Akad. Direktor, *Mathematik*, Tel. 39-36 01, [sweber@mathematik.uni-mainz.de]. Privat: Rheinstraße 28, 55283 Nierstein, Tel. (0 61 33) 5 75 36
- WEISSENFELS, Gerhard, Dipl.-Mathematiker, *Informatik*, Pfeifferweg 12, Tel. 39-51 42, [weissenfels@informatik.uni-mainz.de]. Privat: Eleonorenstr. 4, 55252 Mainz, Tel. (0 61 34) 2 21 78

Nichtbedienstete Lehrkräfte und Lehrbeauftragte

Nichtbedienstete Professoren

- KALB, Klaus Gero, Dr. rer. nat., *Mathematik*, Tel. 39-63 33. Privat: Sertoriusring 207, 55126 Mainz, Tel. 47 22 33
- KLEMM, Michael, Dr. rer. nat., *Mathematik*. Privat: Unterefarmbachstraße 75, 90766 Fürth, Tel. (09 11) 7 59 14 95
- POMMERENING, Klaus, Dr. rer. nat., *Mathematik*, Tel. 17-31 06. Privat: Im Rehgarten 5, 55286 Wörrstadt, Tel. (0 67 32) 6 56 22
- WILLEMS, Wolfgang, Dr. rer. nat., *Mathematik*, Tel. 39-43 85, [willems@mathematik.uni-mainz.de]. Privat: Weinbachstr. 7, 54552 Schalkenmehren, Tel. (0 65 92) 41 69

Nichtbedienstete Privatdozenten

- FÖRSTER, Peter, Dr. rer. nat. habil., *Mathematik*. Privat: Adam-Karrillon-Straße 31, 55118 Mainz, Tel. 67 09 07
- FUCHS, Peter Michael, Dr. rer. nat. habil., *Mathematik*, Bau 2/413, 04-121, Tel. 39-43 61. Privat: Gürtlerstr. 7, 55128 Mainz, Tel. 36 90 59
- SCHMIDT, Stefan, Dr. rer. nat. habil., *Mathematik*, Bau 2/413, 04-121, Tel. 39-43 61. Privat: Am Gonsenheimer Spieß 10, 55122 Mainz, Tel. 38 15 87

Lehrbeauftragter

- SCHMIDT, Günter, Studiendirektor, Studienseminar in Bad Kreuznach. Privat: Am Hahn 3, 55442 Stromberg, Tel. (0 67 24) 37 69

Lehrveranstaltungen

Hinweis:

Grundsätzlich beginnen in jedem Wintersemester die Lehrveranstaltungen: Analysis I, Lineare Algebra I, Algebra I, Differentialgleichungen I, Numerik II, und in jedem Sommersemester die Lehrveranstaltungen: Geometrie I, Gruppentheorie I, Funktionentheorie I.

Soweit nicht anders angegeben (z.B. N 1, Hörsäle 18 und N 025 in den Naturwissenschaftlichen Gebäuden), finden alle Veranstaltungen im Bau 2/413, Staudingerweg 9, statt.

- Einführungsveranstaltung für Studienanfänger, Fach- und Hochschulortwechsler
K. Doerk, B. Gramsch
Mo, 21. Oktober 1996, 11-13 – N 1

Geschichte der Mathematik und der exakten Naturwissenschaften

- | | |
|---|--|
| <p>001 Felix Klein als Mathematiker [2-std.]
<i>D. Rowe</i>
Mo 14-16 – 05-426</p> <p>002 Geschichte der exakten Naturwissenschaften IV [2-std.]
<i>D. Rowe</i>
Di 14-16 — 04-422</p> <p>003 Ideengeschichte der Analysis im 19. Jahrhundert [2-std.]
<i>K. G. Kalb</i>
Mo 12-14 – 05-132</p> <p>004 Geschichte der Biologie (17. Jahrhundert) [2-std.]
<i>Ä. Bäumer-Schleinkofer</i>
Mo 15-17 — Hs 18</p> | <p>005 Lektürekreis: Philosophie der Mathematik in der Antike und im Mittelalter [2-std.]
<i>M. Epple</i>
Mi 16-18 – 05-136</p> <p>006 Seminar: Geschichte der Mathematik [2-std.]
<i>D. Rowe</i>
Mo 16-18 — 05-426</p> <p>007 Seminar: Goethes naturwissenschaftliche Schriften [2-std.]
<i>Ä. Bäumer-Schleinkofer</i>
Mo 17-19 — 05-132</p> <p>008 Oberseminar: Zur Geschichte der Mathematik [2-std.]
<i>D. Rowe</i>
Z. u. O. n. V.</p> <p>009 Oberseminar: Zur Geschichte der Naturwissenschaften [2-std.]
<i>Ä. Bäumer-Schleinkofer</i>
Mo 19-21 — 05-132</p> |
|---|--|

Mathematik

- | | |
|--|---|
| <p>010 Analysis I (mit Übungen) [8-std.]
<i>B. Gramsch</i>
Mi, Fr 8-10 — N 1, Übungen, Z. u. O. n. V.</p> <p>011 Lineare Algebra I (mit Übungen) [8-std.]
<i>K. Doerk</i>
Di, Do 8-10 — N 1, Übungen, Z. u. O. n. V.</p> <p>012 Analysis III (mit Übungen) [6-std.]
<i>E. Gottschling</i>
Di, Do 10-12 — N 2, Übungen, Z. u. O. n. V.</p> <p>013 Lineare Algebra III (mit Übungen) [6-std.]
<i>G. Hofmeister</i>
Mo, Fr 10-12 — 05-514
Übungen, Z. u. O. n. V.</p> <p>014 Einführung in die Stochastik (mit Übungen) [6-std.]
<i>W. Bühler</i>
Di, Do 8-10 — N 3, Übungen, Z. u. O. n. V.</p> <p>015 Mathematik für Physiker I (mit Übungen) [8-std.]
<i>K.-H. Goldhorn</i>
Di, Do 8-10 — N 2, Übungen, Z. u. O. n. V.</p> <p>016 Mathematik für Physiker III (mit Übungen) [8-std.]
<i>G. Schleinkofer</i>
Mo, Mi 8-10 — N 2, Übungen, Z. u. O. n. V.</p> <p>017 Mathematik für Chemiker I (mit Übungen) [6-std.]
<i>H. Ade</i>
Mi, Fr 8-10 — N 3
Übungen, Z. u. O. n. V.</p> | <p>018 Mathematik für Chemiker III (mit Übungen) [3-std.]
<i>S. Weber</i>
Mo 8-10 — N 3, Übungen, Z. u. O. n. V.</p> <p>019 Mathematik für Chemiker V (mit Übungen) [6-std.]
<i>H. Ade</i>
Z. u. O. n. V.</p> <p>020 Mathematik für Naturwissenschaftler (mit Übungen) [6-std.]
<i>G. Seim</i>
Mi, Fr 8-10 — N 25, Übungen, Z. u. O. n. V.</p> <p>021 Mathematik für Biologen I (mit Übungen) [6-std.]
<i>H.-J. Schuh</i>
Mo, Mi 8-10 — Hs 18, Übungen, Z. u. O. n. V.</p> <p>022 Numerische Mathematik II [4-std.]
<i>W. Börsch-Supan</i>
Di, Do 8-10 — 05-514</p> <p>023 Algebra I (mit Übungen) [6-std.]
<i>B. Amberg</i>
Mo, Fr 10-12 — 05-426
Übungen, Z. u. O. n. V.</p> <p>024 Differentialgleichungen I (mit Übungen) [6-std.]
<i>G. Schleinkofer</i>
Mo, Mi 14-16 — 05-514
Übungen, Z. u. O. n. V.</p> |
|--|---|

- 025 Differentialtopologie I (mit Übungen) [6-std.]
M. Kreck
Mi, Fr 10-12 — 04-432
Übungen, Z. u. O. n. V.
- 026 Konstruktive Geometrie I (m. Übungen) [6-std.]
E. Kroll
Di, Do 8-10 — 05-426
Übungen, Z. u. O. n. V.
- 027 Elementarmathematik vom höheren Standpunkt II [2-std.]
E. Kroll
Di 16-18 — 05-136
- 028 Lineare Operatoren und Gruppen I (mit Übungen) [6-std.]
K.-H. Goldhorn
Mo, Mi 8-10 — 05-426
Übungen, Z. u. O. n. V.
- 029 Gleichungen der mathematischen Physik I (mit Übungen) [4-std.]
K.-H. Goldhorn
Mi, Do 14-16 — 04-426
- 030 Graphentheorie (mit Übungen) [6-std.]
F. Leinen
Di, Do 8-10 — 04-426
Übungen, Z. u. O. n. V.
- 031 Funktionentheorie II [6-std.]
G. Müller
Di, Do 10-12 — 05-514
Übungen, Z. u. O. n. V.
- 032 Geometrie II [4-std.]
K. Doerk
Mi, Fr 8-10 — 05-514
- 033 Gruppentheorie II (mit Übungen) [6-std.]
D. Held
Di, Do 10-12 — 04-422
- 034 Numerische Behandlung von Anfangswertproblemen für gewöhnliche Differentialgleichungen [4-std.]
H. Mühlthei
Di, Do 10-12 — 05-136
- 035 Differentialgleichungen III [4-std.]
U. Staude
Mi, Fr 8-10 — 04-432
- 036 Funktionalanalysis III [4-std.]
H.-P. Heinz
Mo, Do 14-16 — 04-422
- 037 Statistik III (mit Übungen) [5-std.]
C. Klüppelberg
Di 14-16, Do 13-14 — 05-136
Übungen, Z. u. O. n. V.
- 038 Finanzmarktmodelle [2-std.]
R. Korn
Mi 14-16 — 05-136
- 039 Kryptologie I [2-std.]
K. Pommerening
Mo 16-18 — 05-136
- 040 Symmetrische Designs [2-std.]
D. Held
Z. u. O. n. V.
- 041 Zahlentheorie IV [4-std.]
A. Pfister
Di, Fr 10-12 — 04-426
- 042 Abelsche Funktionen [4-std.]
H. Rießmann
Di, Do 8-10 — 04-422
- 043 Euklidische Vektorräume und orthogonale Gruppen [2-std.]
B. Huppert
Mi 14-16 — 04-422
- 044 Mathematische Logik II [4-std.]
K.-J. Scheiba
Di, Do 8-10 — 05-136
- 044a Algebraische Kurven [4-std.]
P. Slodowy
Mo 10-12 — 04-426
Mi 8-10 (Übungen) — Z. u. O. n. V.

Praktika

- 045 Mathematisches Grundpraktikum II [3-std.]
W. Börsch-Supan, O. Hansen, J. Göttemann
Di 13-16, Mi 10-13, Mi 13-16 — O. n. V.
- 046 Mathematisches Praktikum für Fortgeschrittene [3-std.]
W. Börsch-Supan, H. Mühlthei, C. Schneider
Z. u. O. n. V.
- 047 Statistisches Praktikum [4-std.]
S. Weber
Z. u. O. n. V.
- 047a Statistisches Praktikum für Naturwissenschaftler
S. Weber
Z. u. O. n. V.

Proseminare

- 048 Fourierreihen [2-std.]
B. Gramsch
Di 14-16 — 04-522
- 049 Algebra und Geometrien [2-std.]
D. Held
Z. u. O. n. V.
- 050 Stochastische Matrizen [2-std.]
E. Kroll
Z. u. O. n. V.

- 051 Algebra [2-std.]
B. Amberg
 Z. u. O. n. V.
- 052 Symplektische und orthogonale Symmetrien [2-std.]
Hrabe de Angelis
 Z. u. O. n. V.
- 053 Zahlen [2-std.]
H.-J. Fendrich
 Z. u. O. n. V.
- 054 Elementare Differentialgeometrie [2-std.]
O. Hansen
 Z. u. O. n. V.

Seminare

- 055 Unendliche Gruppen [2-std.]
B. Amberg, F. Leinen
 Z. u. O. n. V.
- 056 Numerische Mathematik [2-std.]
W. Börsch-Supan
 Z. u. O. n. V.
- 057 Gruppentheorie [2-std.]
Hrabe de Angelis
 Z. u. O. n. V.
- 058 Einführung in die Theorie der Pseudodifferentialoperatoren [2-std.]
B. Gramsch
 Mi 14-16 — 04-522
- 059 Zahlentheorie [2-std.]
A. Pfister
 Z. u. O. n. V.
- 060 Gewöhnlich Differentialgleichungen [2-std.]
U. Staude
 Z. u. O. n. V.
- 061 Angewandte Mathematik [2-std.]
H. Mülthei
 Z. u. O. n. V.
- 062 Riemannsche Flächen [2-std.]
G. Müller
 Z. u. O. n. v.
- 063 Zahlentheorie [2-std.]
G. Hofmeister
 Z. u. O. n. V.
- 064 Geometrie und Topologie [2-std.]
M. Kreck
 Z. u. O. n. V.
- 064a Stochastische Prozesse [2-std.]
C. Klüppelberg
 Z. u. O. n. V.
- 064b Seminar
P. Slodowy
 Z. u. O. n. V.

Oberseminare

- 065 Fréchetalgebren mit Anwendungen [4-std.]
B. Gramsch
 Di 16-18, Fr 14-16 — 05-132
- 066 Gruppentheorie [2-std.]
B. Amberg, K. Doerk, F. Leinen
 Z. u. O. n. V.
- 067 Differentialgleichungen [2-std.]
H.-P. Heinz, G. Schleinkofer, H. Rüßmann, U. Staude
 Z. u. O. n. V.
- 068 Komplexe Analysis und algebraische Geometrie [2-std.]
E. Gottschling, G. Müller
 Z. u. O. n. V.
- 069 Additive Zahlentheorie [2-std.]
E. Härter, G. Hofmeister
 Mo 15-17 — 04-522
- 070 Mathematische Stochastik [2-std.]
W. Bühler, C. Klüppelberg, H.-J. Schuh
 Z. u. O. n. V.
- 071 Angewandte Mathematik [2-std.]
W. Börsch-Supan, H. Mülthei, C. Schneider
 Mi 8-10 — 05-132
- 072 Zahlentheorie und algebraische Geometrie [2-std.]
A. Pfister
 Z. u. O. n. V.
- 073 Topologie [2-std.]
M. Kreck
 Z. u. O. n. V.
- 074 Mathematisches Kolloquium
Alle Dozenten der Mathematik
- 075 Anleitung zum wissenschaftlichen Arbeiten
Alle Dozenten der Mathematik

Informatik

- 076 Algorithmen I (mit Übungen) [4-std.]
E. Kroll
 Do 14-16 — 05-514
 Übungen, Z. u. O. n. V.
- 077 Grundzüge der Informatik I (mit Übungen) [4-std.]
H. Göttler
 Mi 14-16 — 05-426
 Übungen, Z. u. O. n. V.

- 078 Software-Engineering I (mit Übungen) [4-std.]
J. Perl
Di 14-16 — 05-514
Übungen, Z. u. O. n. V.
- 079 Grundlagen der Compiler-technik I (mit Übungen) [2-std.]
H. Göttler
Mo 14-16 — 05-136
Übungen, Z. u. O. n. V.
- 080 Steilkurs: »Syntax und Semantik« [1-std.]
H. Göttler
Z. u. O. n. V.
- 081 Grundlagen des Parallelen Rechnens (mit Übungen) [6-std.]
C. Lautemann, T. Schwentick
Di, Do 10-12 — 05-136
Übungen, Z. u. O. n. V.
- 082 Rechnernetze (mit Übungen) [4-std.]
H.-J. Schröder
Mo 14-16 — 05-132
Übungen, Z. u. O. n. V.
- 083 Lernende Systeme (mit Übungen) [4-std.]
T. Uthmann
Do 14-16 — 05-426
- 084 Datenbanken II (mit Übungen) [4-std.]
H.-J. Schröder
Di 14-16 — 05-426
Übungen, Z. u. O. n. V.
- 085 Nichtklassische Logiken II (mit Übungen) [4-std.]
K. G. Barthelmann
Di 14-16 — 05-136
Übungen, Z. u. O. n. V.
- 086 Proseminar: Automatentheorie [2-std.]
C. Lautemann
Do 14-16 — 05-132
- 087 Seminar: Theoretische Informatik [2-std.]
C. Lautemann
Di 14-16 — 05-132
- 088 Seminar [2-std.]
J. Perl
Z. u. O. n. V.
- 089 Seminar: Lerntheorie [2-std.]
T. Uthmann
Z. u. O. n. V.
- 090 Oberseminar: Informatik [2-std.]
H. Göttler, J. Perl, C. Lautemann
Di 16-18 — 05-514
- 091 Mainzer KI-Kreis [2-std.]
H.-J. Schröder, T. Uthmann
Di 18-20 — 05-514
- 092 Oberseminar: Medizin-Informatik [1-std.]
K. Pommerening
Z. u. O. n. V.
- 093 Anleitung zum wissenschaftlichen Arbeiten [2-std.]
K. Barthelmann, H. Göttler, C. Lautemann, J. Perl, H.-J. Schröder, T. Schwentick, T. Uthmann
Z. u. O. n. V.

Fachdidaktik

- 094 Seminar zur Fachdidaktik [2-std.]
G. Schmidt
Do 17-19 — 04-426
- 095 Hochschuldidaktisches Seminar: Einführung und Beratung von Übungsgruppenleiterinnen und -leitern [2-std.]
Bürmann, G. Edlich, E. Kroll, G. Seim
Mo 16-18 — SB II (Raum 02-146)
- 096 Was ist Mathematik? Eine didaktische Analyse verschiedener Standpunkte (mit Übungen) [3-std.]
G. Seim
Mi 16-18 — 05-426
Übungen, Z. u. O. n. V.

Ringvorlesung

- 097 Die Veranstaltungen dieser Reihe von Vorlesungen sind auf einem Extra-Aushang angekündigt
Alle Dozenten des Fachbereichs

Fachbereich 18: Physik

- Postanschrift:
Fachbereich Physik,
55099 Mainz, Fax 39-29 94
- Besucheranschrift: Staudingerweg 7
- Dekan: Univ.-Prof. Dr. G. HUBER,
Zi. 01-533, Tel. 39-22 67, Sprechzeiten Mo-Fr n. V.
- Prodekan: Univ.-Prof. Dr. F. SCHECK, Tel.
39-24 76, Sprechzeiten Mo-Fr n. V.
- Dekanat:
Ursula FISCHER, Marion MÜLLER,
Zi. 01-531, Tel. 39-44 67/22 67,
Sprechzeiten Mo-Do 11-12.30
- Fachbereichsbibliothek:
Teilbibliotheken im Institut für Physik und im
Institut für Kernphysik

Informationen für Studierende

Studienfächer- und Abschlußmöglichkeiten

- Physik: Diplom; Promotion, die eine Abschlußprüfung voraussetzt; Erste Staatsprüfung für das Lehramt an Gymnasien.
- Meteorologie: Diplom; Promotion, die eine Abschlußprüfung voraussetzt.

Studienfachberatung

- in der vorlesungsfreien Zeit vom 1. bis zum 4. Oktober 1996
- in der Studieneinführungswoche vom 21. bis zum 25. Oktober 1996
- in der Vorlesungszeit vom 28. Oktober 1996 bis 21. Februar 1997
- in der vorlesungsfreien Zeit vom 24. Februar bis 27. März 1997

PHYSIK

- Univ.-Prof. Dr. E. REICHERT, Inst. f. Physik,
Staudingerweg 7, Zi. 03-226, Tel. 39-27 29/36
18, Sprechzeiten Mo, Mi, Fr 8-9
- Univ.-Prof. Dr. F. SCHECK, Inst. f. Physik, Staudingerweg 7, Zi. 04-131, Tel. 39-24 76/24 07, Sprechzeiten n. V.

METEOROLOGIE

- Dr. W.-G. PANHANS, Inst. f. Physik der Atmosphäre, Becherweg 21, Zi. 504, Tel. 39-23 02, Sprechzeiten Mo-Fr n. V.
- Dr. P. BRESS, Inst. f. Physik der Atmosphäre, Becherweg 21, Zi. 520, Tel. 39-28 63, Sprechzeiten Mo-Fr n. V.

Vertrauensdozent für ausländische Studierende:

- Physik:
Univ.-Prof. Dr. rer. nat. E. REICHERT,
Inst. f. Physik, Staudingerweg 7,
Zi. 03-226, Tel. 39-27 29,
Sprechzeiten Mo-Fr n. V.

- Meteorologie:
Dr. rer. nat. P. BRESS,
Inst. f. Physik der Atmosphäre,
Becherweg 21, Zi. 520, Tel. 39-28 63,
Sprechzeiten Mo-Fr n. V.

Studien-, Prüfungs- und Promotionsordnungen

PHYSIK

Lehramt an Gymnasien:

Die Studienordnung für das Studium des Faches Physik im Studiengang Lehramt an Gymnasien an der Johannes Gutenberg-Universität ist im Prüfungsamt, Inst. f. Physik, Zi. 03-124, erhältlich. Dort ist ebenfalls die Zwischenprüfungsordnung für das Fach Physik im Studiengang Lehramt an Gymnasien an der Johannes Gutenberg-Universität erhältlich.

Die Landesverordnung über die Erste Staatsprüfung für das Lehramt an Gymnasien ist im Buchhandel erhältlich und Prüfungsamt, Inst. f. Physik, Zi. 03-124, einsehbar (Kopiervorlage).

- Prüfungsamt: s. S. 69

Diplom:

Die Studienordnung für den Diplom-Studiengang im Fach Physik ist im Institut für Physik, Staudingerweg 7, Zi. 03-124, erhältlich. Dort ist ebenfalls die Ordnung für die Diplomprüfung im Studiengang Physik an der Johannes Gutenberg-Universität erhältlich.

- Prüfungsausschuß: Vorsitzender: Univ.-Prof. Dr. H. ARENHÖVEL. Stellvertreter: Univ.-Prof. Dr. E. REICHERT. Geschäftsstelle: Sigrid SCHIPPER, Staudingerweg 7, Zi. 03-124, Tel. 39-36 18, Sprechzeiten 9-12

Promotion:

Die Promotionsordnung der Fachbereiche 17 Mathematik, 18 Physik, 19 Chemie und Pharmazie, 21 Biologie, 22 Geowissenschaften der Johannes Gutenberg-Universität Mainz ist im Dekanat erhältlich.

METEOROLOGIE**Diplom:**

Die Studienordnung für den Diplom-Studiengang im Fach Meteorologie an der Johannes Gutenberg-Universität ist im Sekretariat des Instituts für Physik der Atmosphäre, Becherweg 21, N Zi. 502, erhältlich. Dort ist ebenfalls die Ordnung für die Diplomprüfung in Meteorologie an der Johannes Gutenberg-Universität Mainz erhältlich.

- Prüfungsausschuß: Vorsitzender: Univ.-Prof. Dr. W. ZDUNKOWSKI. Stellvertreter: Univ.-

Prof. Dr. R. JAENICKE Geschäftsstelle: N Zi. 425, Tel. 39-28 68 Sprechzeiten n. V.

Promotion:

Die Promotionsordnung der Fachbereiche 17 Mathematik, 18 Physik, 19 Chemie und Pharmazie, 21 Biologie, 22 Geowissenschaften der Johannes Gutenberg-Universität Mainz ist im Dekanat erhältlich.

Anschrift der Fachschaft

- Physik: Staudingerweg 9, Zi. 01-232, 39-32 72

Hinweis

Es wird dringend empfohlen, den Studiengang Diplom nur zum Wintersemester aufzunehmen, da im Sommersemester keine Lehrveranstaltungen für Studienanfänger angeboten werden.

Wissenschaftliche Einrichtungen

Wissenschaftliche Einrichtungen mit eigener Leitung und eigener Verwaltung

Institut für Physik

- Postanschrift: Institut für Physik, 55099 Mainz
- Besucheranschrift: Staudingerweg 7, Pforte, Tel. 39-59 16
- Fax 39-29 91
- Institutsvorsitzender: Univ.-Prof. Dr. E. REICHERT
- Geschäftsführer: Dr. G. PASSLER
- Sekretariat: Christiane HEMBS, Zi. 01-426, Tel. 39-22 82
- Universitätsprofessoren: Dr. H. ADRIAN, Tel. 39-36 37, Dr. E. O. ALT, Tel. 39-28 74, Dr. P. BECKMANN, Tel. 39-58 11, Dr. K. BINDER, Tel. 39-33 48, Dr. R. BROCKMANN, Tel. 39-36 94, Dr. Dr.-Ing. W. HERZOG (emeritiert), Dr. G. HUBER, Tel. 39-59 69, Dr. W. INTHOFF (a.D.), Dr. K. JAKOBS, Tel. 39-56 10, Dr. G. KLAGES (a.D.), Dr. K. KLEINKNECHT, Tel. 39-28 93, Dr. L. KÖPKE, Tel. 39-28 94, Dr. J. KÖRNER, Tel. 39-32 76, Dr. M. KRETZSCHMAR, Tel. 39-24 65, Dr. E. W. OTTEN, Tel. 39-25 18, Dr. N. PAPADOPOULOS, Tel. 39-59 70, Dr. E. REICHERT, Tel. 39-27 29, Dr. E. RÜHL, Tel. 39-28 85, Dr. H.-G. SANDER, Tel. 39-36 67, Dr. F. SCHECK, Tel. 39-24 76,

- Dr. K. SCHILCHER, Tel. 39-59 17,
- Dr. R. SCHILLING, Tel. 39-36 99,
- Dr. G. SCHÖNHENSE, Tel. 39-36 21,
- Dr. G. SCHUBERT (emeritiert),
- Dr. E. TRÜBENBACHER (a.D.), Tel. 39-24 64,
- Dr. G. WERTH, Tel. 39-28 83
- Hochschuldozent auf Zeit: Dr. W. HEIL, Tel. 39-59 18
- Wiss. Assistenten: Dr. B. DÜNWEG, Tel. 39-36 45, Dr. G. FECHER, Tel. 39-36 31; Dr. M. HUTH, Tel. 39-36 20, Dr. W. KOB, Tel. 39-36 41, Dr. C. WEINHEIMER, Tel. 39-59 55, Dr. C. ZEITNITZ, Tel. 39-51 67
- Wiss. Mitarbeiter: Dipl.-Phys. H.-G. BECKER, Dr. T. BEIER, Dr. H. BLÜMER, Dr. J. BONN, Dipl.-Phys. S. BRUNNER, Dr. P. BUCHHOLZ, Dipl.-Phys. P. DRESCHER, Dipl.-Phys. C. EBERSBERGER, Dipl.-Phys. U. FREY, Dipl.-Phys. P. VAN GEMMEREN, Dr.-Ingenieur K.-H. GEORGI, Dr. M. GETZLAFF, Dipl.-Phys. I. GIEHL, Dipl.-Phys. W. GRAHNEIS, Dr. R. GRIESER, Dr. G. JAKOB, Dipl.-Phys. S. KÄMMERER, Dr. F. KAYSER, Dipl.-Phys. T. KLUGE, Dipl.-Phys. B. LEINBÖCK, Dr. R. LEY, Dr. J. C. MARTINEZ, Dipl.-Phys. G. MARX, Dr. R. NEUGART, Dr. T. PALBERG, Dipl.-Phys. M. PASCHKE, Dr. G. PASSLER, Dr. W. PAUL, Dr. G. QUAUST, Dr. B. RENK, Dr. F. SCHMID, Dipl.-Phys. J. C. SCHMIDT, Dr.

R. SCHMITZ, Dipl.-Phys. V. SCHÖNHARTING,
Dr. L. SCHWEIKHARD, Dr. A. SITARZ, Dr. W.
SWIECH, Dipl.-Phys. W. WALKOWIAK, Dipl.-
Phys. M. WALZE, Dipl.-Phys. J.-M. WAR-
ZECHA, Dr. B. WASSERMANN, Dr. H. WEICK-
SEL, Dr. K. WENDT, Dr. H. WIECHERT

Institut für Kernphysik

- Besucheranschrift: Becherweg 45
- Fax 39-29 64
- Geschäftsführender Direktor:
Univ.-Prof. Dr. H. BACKE,
Zi. 114, Tel. 39-58 00/55 63
- Sekretariat: Doris JACOB, Zi. 211, Tel. 39-51 98,
[jacob@vkpmza.kph.uni-mainz.de]
- Geschäftsführer: Dr. G. ROSNER, Tel. 39-58 22
- Verwaltungsleiterin:
Marianne HUHN, Tel. 39-37 88,
[huhn@vkpmza.kph.uni-mainz.de]
- Universitätsprofessoren:
Dr. H. G. ANDRESEN (a.D.), Tel. 39-58 16,
Dr. J. ARENDS, Tel. 39-51 94,
Dr. H. ARENHÖVEL, Tel. 39-57 44,
Dr. H. BACKE, Tel. 39-55 63/58 00,
Dr. D. DRECHSEL, Tel. 39-36 95,
Sekretariat: A. LÖNARZ, Tel. 39-36 96,
Dr. H. EHRENBERG (emeritiert), Tel. 39-58 30,
Dr. G. FRICKE (emeritiert), Tel. 39-58 09,
Dr. J. FRIEDRICH, Tel. 39-58 29,
Dr. D. VON HARRACH, Tel. 39-37 25,
Sekretariat: Doris JACOB, Tel. 39-51 98,
[jacob@vkpmza.kph.uni-mainz.de],
Dr. H. HERMINGHAUS (a.D.), Tel. 39-58 25,
Dr. R. NEUHAUSEN, Tel. 39-58 27,
Dr. H. STRÖHER, Tel. 39-58 32,
Dr. T. WALCHER, Tel. 39-51 97,
Sekretariat: R. DRESCHER, Tel. 39-51 96,
[drescher@vkpmza.kph.uni-mainz.de]
- Hochschuldozenten auf Zeit:
E.-M. KABUSS, Dr. rer. nat. habil., Tel. 39-58 07;
G. ROSNER, Tel. 39-58 22
- Wiss. Assistenten:
Dr. R. BECK, Tel. 39-29 33,

H. MERKEL, Tel. 39-58 12,
Dr. U. MÜLLER, Tel. 39-58 02,
Dr. H. SCHMIEDEN, Tel. 39-29 33

- Wiss. Mitarbeiter:
Dr. J. AHRENS, Dr. H. EUTENEUER, Dipl.-Ing.
B. FIEDLER, Dr. R. GEIGES, Dipl.-Phys. J.-M.
HENNEBERG, Dipl.-Phys. R. HERR, Dr. P. JEN-
NEWEIN, Dr. E. KABUSS, Dr. K.-H. KAISER, Dr.
H. J. KREIDEL, Dr. W. LAUTH, Dr. F. MAAS, Dr.
G. MALLOT, Dr. G. ROSNER, Dr. P.-E. SCHIL-
LING, Dr. G. STEPHAN, Dr. A. THOMAS, Dr. P.
WILHELM

Institut für Physik der Atmosphäre

- Besucheranschrift:
Becherweg 21, 5. Stock, Fax 39-35 32
- Geschäftsführender Direktor:
Univ.-Prof. Dr. G. ZIMMERMANN,
Zi. 526, Tel. 39-31 57
- Sekretariat: Renate GRAF-GRIES,
Zi. 502, Tel. 39-22 83/33 96, Fax 39-35 32,
[grafgr@goofy.zdv.uni-mainz.de]
- Universitätsprofessoren:
Dr. W. ZDUNKOWSKI, Zi. 426, Tel. 39-28 68, Se-
kretariat: Lore ZAHN, Zi. 425, Tel. 39-59 68/28 68,
Dr. R. JAENICKE, Zi. 501, Tel. 39-22 83,
Dr. H. R. PRUPPACHER (a. D.), Zi. 513, Tel.
39-28 61
- Hochschuldozent auf Zeit:
Dr. A. BOTT, Tel. 39-28 62
- Wiss. Assistent:
Dr. S. BORRMANN, Tel. 39-42 43
- Wiss. Mitarbeiter:
Dr. P. BRESS, Dr. J. EICHHORN, Dr. S. K.
MITRA, Dr. W.-G. PANHANS, Dr. L. SCHÜTZ,
Dr. S. WURZLER
- Institutsbibliothek:
N Zi. 538, allgemeine Öffnungszeiten für Insti-
tutsfremde laut Aushang
- Vereinbarung über akademische Zusammenar-
beit: University Corporation for Atmospheric
Research, Boulder, Colorado, USA

Personalteil

Bedienstete der Universität

Professoren

UNIVERSITÄTSPROFESSOREN AUF LEBENSZEIT

- ADRIAN, Hermann, Dr. rer. nat., *Experimentalphysik*, Bau 2/412, 01-633, Tel. 39-36 37, [Adrian@mail.uni-mainz.de]. Privat: Falltorstr. 23, 64331, Weiterstadt
- ALT, Erwin O., Dr. phil., *Theoretische Physik*, Bau 2/412, 03-123, Tel. 39-28 74, [alt@dipmza.physik.uni-mainz.de]. Privat: Carl-Orff-Str. 24, 55127 Mainz, Tel. 47 66 17
- ANDRESEN, Harro Günter, Dr. rer. nat. (a.D.), *Physik*, Inst. f. Kernphysik, 311, Tel. 39-58 16, [andresen@kph.uni-mainz.de]. Privat: Carl-Orff-Str. 18, 55127 Mainz, Tel. 47 67 22
- ARENDS, Jürgen, Dr. rer. nat., *Physik*, Inst. f. Kernphysik, 116, Tel. 39-51 94, [arends@kph.uni-mainz.de]. Privat: Hans-Fluck-Str. 31, 55218 Ingelheim, Tel. (0 61 32) 7 62 28
- ARENHÖVEL, Hartmuth, Dr. phil. nat., *Physik*, Inst. f. Kernphysik, 310, Tel. 39-57 44, [arenhoevel@vkpmza.kph.uni-mainz.de]. Privat: Rieslingstr. 23, 55129 Mainz, Tel. 50 77 32
- BACKE, Hartmut, Dr. rer. nat., *Experimentalphysik*, Inst. f. Kernphysik, Tel. 39-55 63/51 98, [backe@kph.uni-mainz.de]. Privat: Draiser Str. 82, 55128 Mainz
- BECKMANN, Peter, Dr. rer. nat., *Theoretische Physik*, Bau 2/412, 03-132, Tel. 39-58 11, [beckmann@nemo.physik.uni-mainz.de]. Privat: Bebelstr. 26, 55128 Mainz, Tel. 33 11 75
- BINDER, Kurt, Dr. rer. nat., *Theoretische Physik*, Bau 2/412, 01-327, Tel. 39-33 48, [binder@chaplin.physik.uni-mainz.de]. Privat: Pariser Str. 18, 55268 Nieder-Olm, Tel. (0 61 36) 21 54
- BROCKMANN, Rolf, Dr. rer. nat., *Theoretische Kernphysik*, Bau 2/412, 122, Tel. 39-36 94. Privat: Henry-Moisand-Str. 21, 55130 Mainz, Tel. 8 69 64
- DRECHSEL, Dieter, Dr. rer. nat., *Theoretische Physik*, Bau 2/412, 126, Tel. 39-36 95, [drechsel@vkpmza.kph.uni-mainz.de]. Privat: Mühlthalstr. 24, 55126 Mainz, Tel. 4 05 10
- EHRENBERG, Hans, Dr. rer. nat. (emeritiert), *Physik und Kernphysik*, Inst. f. Kernphysik, 301, Tel. 39-58 30, [ehrenberg@vkpmza.kph.uni-mainz.de]. Privat: Alfred-Mumbächer-Str. 38, 55128 Mainz, Tel. 33 13 12
- EHRFELD, Wolfgang, Dr.-Ing., Institut für Mikro-technik, Tel. 9 90-1 00. Privat: Weißliliegasse 3, 55116 Mainz, Tel. 22 66 06
- FISCHER, Erhard W., Dr. rer. nat. (emeritiert), Wissenschaftliches Mitglied und Direktor am Max-Planck-Institut für Polymerforschung, *Physik*, Tel. 39-23 28. Privat: Neue Rheingaustraße 15, 55129 Mainz, Tel. 5 94 70
- FRICKE, Gerhard, Dr. rer. nat. (emeritiert), *Experimentelle Kernphysik*, Inst. f. Kernphysik, 201, Tel. 39-58 09, [fricke@vkpmza.kph.uni-mainz.de]. Privat: Weidmannstr. 51, 55131 Mainz, Tel. 8 25 11
- HARRACH, Dietrich von, Dr. rer. nat., *Experimentelle Physik*, Inst. f. Kernphysik, 211, Tel. 39-37 25/58 00, [harrach@vkpmza.kph.uni-mainz.de]. Privat: Grillenweg 1, 55128 Mainz, Tel. 36 65 69
- HERMINGHAUS, Helmut, Dr. phil. nat. (a.D.), *Beschleunigerphysik*, Inst. f. Kernphysik, 114, Tel. 39-58 25, [herminghaus@vkpmza.kph.uni-mainz.de]. Privat: Im Bornacker 11, 55413 Weiler bei Bingen, Tel. (0 67 21) 3 23 87
- HERZOG, Werner, Dr. phil., Dr.-Ing. (emeritiert), *Angewandte Physik, insbesondere Elektrotechnik*. Privat: Beuthener Str. 33, 55131 Mainz, Tel. 57 33 54
- HUBER, Gerhard, Dr. rer. nat., *Experimentalphysik*, Bau 2/412, 02-319, Tel. 39-59 69, [huber@dipmza.physik.uni-mainz.de]. Privat: Lion-Feuchtwanger-Str. 35, 55129 Mainz, Tel. 50 99 50
- INTHOFF, Wilhelm, Dr. rer. nat. (a.D.), *Theoretische Physik*, Tel. 39-25 81. Privat: Heinrich-Becker-Str. 4, 55411 Bingerbrück, Tel. (0 67 21) 3 28 21
- JAENICKE, Ruprecht, Dr. rer. nat., *Physik der Atmosphäre*, Inst. f. Physik der Atmosphäre, 05-501, Becherweg 21, Tel. 39-22 83, [jaenicke@mzdmza.zdv.uni-mainz.de]
- JAKOBS, Karl, Dr. rer. nat., *Experimentalphysik*, Bau 2/412, 03-319, Tel. 39-56 10. Privat: Färberweg 17, 55128 Mainz
- KLAGES, Gerhard, Dr. rer. nat. (a.D.), *Experimentalphysik*
- KLEINKNECHT, Konrad, Dr. rer. nat., *Experimentalphysik*, Bau 2/412, 04-323, Tel. 39-28 93, [kleinknecht@dipmzw.physik.uni-mainz.de]. Privat: Carl-Orff-Str. 30, 55127 Mainz, Tel. 47 66 67

- KÖPKE, Lutz, Dr. rer. nat., *Experimentalphysik*, Bau 2/412, 04-328, Tel. 39-28 94, [koepke@dipmzw.physik.uni-mainz.de]. Privat: Stielgasse 21, 55270 Klein-Winternheim
- KÖRNER, Jürgen, Dr. rer. nat., *Theoretische Physik*, Bau 2/412, 04-123, Tel. 39-32 76, [koerner@dipmza.physik.uni-mainz.de]. Privat: J.-Friedrich-von-Pfeiffer-Weg 7, 55128 Mainz, Tel. 38 44 33
- KRETZSCHMAR, Martin, Dr. rer. nat., *Theoretische Physik*, Bau 2/412, 03-131, Tel. 39-24 65, [kretzschmar@dipmza.physik.uni-mainz.de]. Privat: Am Finther Weg 16, 55127 Mainz, Tel. 47 72 34
- MERLE, Klaus, Dr. rer. nat., *Experimentalphysik/Datenverarbeitung*, Tel. 39-63 01. Privat: Carl-Zuckmayer-Straße 27, 55127 Mainz, Tel. 47 38 39
- MÖHWALD, Helmuth, Dr. rer. nat., *Physikalische Chemie*, Tel. 39-37 70. Privat: Dr.-Gebauer-Str. 21, 55411 Bingen, Tel. (0 67 21) 1 69 67
- NEUHAUSEN, Reiner, Dr. rer. nat., *Physik*, Inst. f. Kernphysik, 204, Tel. 39-58 27, [neuhau-sen@vkpmza.kph.uni-mainz.de]. Privat: Joh.-Friedrich-von-Pfeiffer-Weg 9, 55128 Mainz, Tel. 38 50 90
- OTTEN, Ernst W., Dr. rer. nat., *Experimentalphysik*, Bau 2/412, 02-329, Tel. 39-25 18, [exakt@dipmza.physik.uni-mainz.de]. Privat: Carl-Orff-Str. 47, 55127 Mainz, Tel. 47 66 21
- PRUPPACHER, Hans, Dr. rer. nat. (a. D.), *Physik der Atmosphäre*, Inst. f. Physik der Atmosphäre, Tel. 39-28 61
- REICHERT, Erwin, Dr. rer. nat., *Experimentalphysik*, Bau 2/412, 03-226, Tel. 39-27 29, [reichert@dipmza.physik.uni-mainz.de]. Privat: Erbacher Str. 15a, 55262 Heidesheim-Heidenfahrt, Tel. (0 61 32) 5 77 45
- RÜHL, Eckart, Dr. rer. nat. *Experimentalphysik*, Bau 2/412, 02-627, Tel. 39-28 85, [exakt@dipmza.physik.uni-mainz.de]
- SANDER, Heinz-Georg, Dr. rer. nat., *Experimentalphysik*, Bau 2/412, 04-317, Tel. 39-36 67, [sander@dipmzw.physik.uni-mainz.de]. Privat: Kästrich 61, 55116 Mainz
- SCHECK, Florian, Dr. rer. nat., *Theoretische Physik*, Bau 2/412, 04-131, Tel. 39-24 76, [scheck@dipmza.physik.uni-mainz.de]. Privat: Am Sportfeld 23, 55278 Mommenheim, Tel. (0 61 38) 81 73
- SCHILCHER, Karl, Dr. rer. nat., *Theoretische Physik*, Bau 2/412, 04-132, Tel. 39-59 17, [schilcher@dipmza.physik.uni-mainz.de]. Privat: Kornweg 16, 65388 Schlangenbad, Tel. (0 61 29) 20 32
- SCHILLING, Rolf, Dr. rer. nat., *Theoretische Physik*, Bau 2/412, 01-525, Tel. 39-36 99, [schilling@dipmza.physik.uni-mainz.de]. Privat: Carl-Orff-Str. 24, 55127 Mainz
- SCHÖNHENSE, Gerhard, Dr. rer. nat., *Experimentalphysik*, Bau 2/412, 03-317, Tel. 39-36 21. Privat: Feldbergblick 10, 65510 Hünstetten-Görsroth
- SCHUBERT, Gerhard, Dr. rer. nat., Dipl.-Physiker (emeritiert), *Theoretische Physik*. Privat: Weidmannstr. 21, 55131 Mainz, Tel. 8 25 85
- STRÖHER, Hans, Dr. rer. nat., *Experimentalphysik*, Institut für Kernphysik, 311, Tel. 39-58 32
- TRÜBENBACHER, Egon, Dr. rer. nat. (a. D.), *Theoretische Physik*, Bau 2/412, 05-432, Tel. 39-24 64. Privat: Bebelstr. 24, 55128 Mainz, Tel. 36 14 36
- WALCHER, Thomas, Dr. rer. nat., *Experimentelle Kernphysik*, Inst. f. Kernphysik, 308, Tel. 39-51 96/51 97, [walcher@vkpmza.kph.uni-mainz.de]. Privat: Eleonorenstr. 33, 55124 Mainz, Tel. 4 42 28
- WERTH, Günther, Dr. rer. nat., *Experimentalphysik*, Bau 2/412, 04-530, Tel. 39-28 83, [werth@dipmzw.physik.uni-mainz.de]. Privat: Carl-Orff-Str. 37, 55127 Mainz, Tel. 47 67 88
- ZDUNKOWSKI, Wilford, Dr. rer. nat., *Physik der Atmosphäre*, Inst. f. Physik der Atmosphäre, 04-426, Becherweg 21, Tel. 39-28 68
- ZIMMERMANN, Geert, Dr. rer. nat., *Physik der Atmosphäre*, Inst. f. Physik der Atmosphäre, 05-526, Becherweg 21, Tel. 39-31 57, [zimmermann@vpamza.physik.uni-mainz.de]

Hochschuldozenten auf Lebenszeit

- FRIEDRICH, Jörg, Prof., Dr. rer. nat., *Kernphysik*, Inst. f. Kernphysik, 212, Tel. 39-58 29, [friedrch@vkpmza.kph.uni-mainz.de]. Privat: Am Keltenlager 43, 55126 Mainz, Tel. 47 39 02
- PAPADOPOULOS, Nikolas, Prof. Dr. rer. nat., *Theoretische Physik*, Bau 2/412, 04-122, Tel. 39-59 70, [papadopulos@dipmza.physik.uni-mainz.de]. Privat: Mainzer Weg 4, 55263 Wakernheim, Tel. (0 61 32) 5 95 66

Hochschuldozent auf Zeit

- BOTT, Andreas, Dr. rer. nat., PD, *Physik der Atmosphäre*, Inst. f. Physik der Atmosphäre, 05-505, Becherweg 21, Tel. 39-28 62, [bott@mzdmza.zdv.uni-mainz.de]
- HEIL, Werner, Dr. rer. nat. habil., *Experimentalphysik*, Bau 2/412, 02-325, Tel. 39-59 18, [ex-

akt@dipmza.physik.uni-mainz.de]. Privat: Staudingerweg 7, 55128 Mainz

KABUSS, Eva-Maria, Dr. rer. nat. habil., *Teilchenphysik*, Institut f. Kernphysik 205, Tel. 39-53 69, [emk@kph.uni-mainz.de]. Privat: Brunostr. 5, 64653 Lorch, Tel. (0 62 51) 5 30 98

ROSNER, Günther, Dr. rer. nat. habil., *Kern- und Teilchenphysik*, Institut f. Kernphysik 115, Tel. 39-58 22, [rosner@vkpmza.kph.uni-mainz.de]. Privat: Ernst-Abbe-Str. 3, 55124 Mainz, Tel. 47 48 80

Habilitierte Bedienstete

LÜHRS, Gerold, Dr. rer. nat., Ltd. Akad. Direktor (a.D.), Professor, *Physik und Kernphysik*, Inst. f. Kernphysik, Tel. 39-58 02. Privat: Carl-Zuckmayer-Str. 3, 55127 Mainz, Tel. 47 73 35

Wissenschaftliche Assistenten

BECK, Reinhard, Dr. rer. nat., *Experimentelle Kernphysik*, Inst. f. Kernphysik, Baracke-I,7, Tel. 39-29 33, [rbeck@vkpmzq.kph.uni-mainz.de]. Privat: An der Lehnsweide 27, 55299 Nakenheim, Tel. (0 61 35) 62 45

BORRMANN, Stephan, Dr. rer. nat., *Physik der Atmosphäre*, Inst. f. Physik der Atmosphäre, 05-510, Becherweg 21, Tel. 39-42 43, [borrmann@goofy.zdv.uni-mainz.de]

DÜNNEWEG, Burkhard, Dr. rer. nat., *Theoretische Physik*, Bau 2/412, 01-317, Tel. 39-36 45, [duenweg@knuddel.physik.uni-mainz.de]. Privat: Holunderweg 9, 55128 Mainz, Tel. 33 10 69

FECHER, Gerhard, Dr. rer. nat., *Experimentalphysik*, Bau 2/412, 03-531, Tel. 39-36 21, [fecher@dipmza.physik.uni-mainz.de]. Privat: Rosengartenstr. 5 a, 64546 Mörfelden-Waldorf, Tel. (0 61 05) 2 68 16

HUTH, Michael, Dr. rer. nat., *Experimentalphysik*, Bau 2/412, 01-432, Tel. 39-36 20. Privat: Wilhelm-Leuchner-Str. 220, 64347 Griesheim

MERKEL, Harald, Dr. rer. nat., *Physik*, Institut f. Kernphysik, Zi. 206, Tel. 39-58 12, [merkel@vkpmza.kph.uni-mainz.de]. Privat: An den Platzäckern 11, 55127 Mainz, Tel. 47 36 83

MÜLLER, Ulrich, Dr. rer. nat., *Experimentalphysik*, Institut f. Kernphysik, Tel. 39-58 02

KOB, Walter, Dr. rer. nat., *Theoretische Physik*, Staudingerweg 7, Bau 2/412, 55128 Mainz, Tel. 39-36 41, [kob@moses.physik.uni-mainz.de]. Privat: An den Platzäckern 11, 55127 Mainz, Tel. 47 36 83

SCHMIEDEN, Hartmut, Dr. rer. nat., *Experimentelle Physik*, Inst. f. Kernphysik, Baracke-I,7, Tel. 39-29 33, [schmiede@kph.uni-mainz.de]. Pri-

vat: Im Ebes 2, 55758 Hottenbach, Tel. (0 67 85) 12 84

WEINHEIMER, Christian, Dr. rer. nat., *Experimentalphysik*, Bau 2/412, 02-134, Tel. 39-59 55. Privat: Philipp-Försch-Str. 17, 55257 Budenheim

ZEITNITZ, Christian, Dr. rer. nat., *Experimentalphysik*, Staudingerweg 7, Bau 2/412, Zi. 04-619, 55128 Mainz, Tel. 39-51 67, [zeitnitzc@dipmzw.physik.uni-mainz.de]

Wissenschaftliche Mitarbeiter

AHRENS, Jürgen, Dr. rer. nat., *Experimentelle Kernphysik*, Inst. f. Kernphysik, Baracke-II, Tel. 39-51 95, [ahrens@vkpmza.kph.uni-mainz.de]. Privat: Leibnizstr. 65, 55118 Mainz, Tel. 61 69 96

BECKER, Hans-Georg, Dipl.-Physiker, *Experimentalphysik*, Bau 2/412, 04-223, Tel. 39-51 58. Privat: Am Fort Elisabeth 15, 55131 Mainz

BEIER, Thomas, Dr. rer. nat., *Experimentalphysik*, Bau 2/412, 04-219, Tel. 39-36 57. Privat: Mainzer Straße 52A, 55218 Ingelheim

BLÜMER, Hans, Dr. rer. nat., Akad. Oberrat, *Experimentalphysik*, Bau 2/412, 04-321, Tel. 39-59 81, [bluemer@dipmzw.physik.uni-mainz.de]. Privat: Michael-Müller-Ring 12 a, 55128 Mainz, Tel. 36 80 73

BONN, Jochen, Dr. rer. nat., *Experimentalphysik*, Bau 2/412, 02-128, Tel. 39-28 76, [exakt@dipmza.physik.uni-mainz.de]. Privat: Freudenbergstr. 111, 65201 Wiesbaden, Tel. (0 6 11) 2 45 15

BRESS, Peter, Dr. rer. nat., Wiss. Angestellter, *Physik der Atmosphäre*, Inst. f. Physik der Atmosphäre, 05-520, Becherweg 21, Tel. 39-28 63, [bress@vpamza.physik.uni-mainz.de]

BRUNNER, Siegwald, Dipl.-Physiker, *Experimentalphysik*, Bau 2/412, 04-627, Tel. 39-36 66. Privat: Elsa-Brandström-Str. 4, 55124 Mainz, Tel. 69 06 32

BUCHHOLZ, Peter, Dr. rer. nat., Akad. Rat, *Experimentalphysik*, Bau 2/412, 04-428, Tel. 39-36 63. Privat: Auf der Heide 1, 55444 Schöneberg, Tel. (0 67 24) 34 88

DRESCHER, Peter, Dipl.-Physiker, *Experimentalphysik*, Bau 2/412, 03-328, Tel. 39-43 64, [drescher@dipmza.physik.uni-mainz.de]. Privat: An den Platzäckern, 55127 Mainz

EBERSBERGER, Christian, Dipl.-Physiker, *Experimentalphysik*, Bau 2/412, 04-319, Tel. 39-59 75. Privat: Binger Str. 4, 55263 Wakernheim

EICHHORN, Joachim, Dr. rer. nat., *Physik der Atmosphäre*, Inst. f. Physik der Atmosphäre, Tel. 39-28 66, [eichhorn@goofy.zdv.uni-mainz.de]

- EUTENEUER, Hans, Dr. rer. nat., *Kernphysik*, Inst. f. Kernphysik, 113a, Tel. 39-58 69, [eut@vkpmza.kph.uni-mainz.de]. Privat: Gonsbachstr. 21, 55124 Mainz, Tel. 4 50 82
- FIEDLER, Bernhard, Dipl.-Ingenieur, *Elektronik*, Inst. f. Kernphysik, 145, Tel. 39-58 67, [fiedler@vkpmza.kph.uni-mainz.de]. Privat: Gottlieb-Daimler-Str. 52, 55131 Mainz, Tel. 5 19 63
- FREY, Ulrich, Dipl.-Physiker, *Experimentalphysik*, Bau 2/412, 01-627, Tel. 39-36 33. Privat: Riedeselstr. 63, 64283 Darmstadt
- GEIGES, Rainer, Dr. rer. nat., *Datenverarbeitung, Experimentelle Instrumentation*, Inst. f. Kernphysik, 149, Tel. 39-29 56, [geiges@kph.uni-mainz.de]. Privat: Mainstr. 2, 67117 Limburgerhof, Tel. (0 62 36) 4 81 60
- GEMMEREN, Peter van, Dipl.-Physiker, *Experimentalphysik*, Bau 2/412. Privat: Wallstr. 59, 55122 Mainz
- GEORGI, Karl-Heinz, Dr.-Ingenieur, Wiss. Angestellter, *Elektroniklabor*, Bau 2/412, 05-327, Tel. 39-24 05. Privat: Kastanienweg 24, 55270 Ober-Olm, Tel. (0 61 36) 8 78 28
- GETZLAFF, Matthias, Dr. rer. nat., *Experimentalphysik*, Staudingerweg 7, Bau 2/412, 55128 Mainz, Tel. 39-41 50, [getzlaff@dipmza.physik.uni-mainz.de]
- GIEHL, Ingo, Dipl.-Physiker, *Experimentalphysik*, Bau 2/412, 04-315, Tel. 39-36 68. Privat: Ludwig-Nonth-Straße 9, 55128 Mainz
- GRAHNEIS, Werner, Dipl.-Physiker, *Experimentalphysik*, Staudingerweg 7, Bau 2/412, Zi. 01-625, 55128 Mainz, Tel. 39-36 34, [grahneis@dipmza.physik.uni-mainz.de]
- GRIESER, Ralf, Dr. rer. nat., *Experimentalphysik*, Bau 2/412, 02-321, Tel. 39-59 82. Privat: Hintere Bleiche 25, 55116 Mainz, Tel. 22 97 44
- HENNEBERG, Jörg-Michael, Dipl.-Physiker, *Experimentalphysik*, Inst. f. Kernphysik, Zi. 154, Tel. 39-58 28, [henneberg@vkpmza.kph.uni-mainz.de]. Privat: Kastellstraße 7-9, 65232 Taunusstein, Tel. (0 61 28) 7 11 10
- HERR, Richard, Dipl.-Physiker, *Kernphysik*, Inst. f. Kernphysik, 147, Tel. 39-58 66, [herr@vkpmza.kph.uni-mainz.de]. Privat: Am Marienpfad 25, 55128 Mainz, Tel. 36 53 72
- JAKOB, Gerhard, Dr. rer. nat., *Experimentalphysik*, Bau 2/412, 01-430, Tel. 39-41 33. Privat: Kauschrübenstr. 22, 63762 Großostheim
- JENNEWWEIN, Peter, Dr. rer. nat., *Experimentelle Kernphysik*, Inst. f. Kernphysik, 105, Tel. 39-58 20, [jewe@vkpmza.kph.uni-mainz.de]. Privat: Tannenweg 14, 55129 Mainz, Tel. 50 87 68
- KÄMMERER, Stefan, Dipl.-Physiker, *Theoretische Physik*, Bau 2/413, 01-230, Tel. 39-36 48, [kammerer@einstein.physik.uni-mainz.de]. Privat: Bischofsheimer Str. 26, 65468 Trebur, Tel. (0 61 47) 88 49
- KAISER, Karl-Heinz, Dr. rer. nat., *Beschleunigerphysik*, Inst. f. Kernphysik, MAMI 2, Tel. 39-58 71, [kaiser@vkpmza.kph.uni-mainz.de]. Privat: Ernst-Kiefer-Str. 9, 67292 Kirchheimbolanden, Tel. (0 63 52) 45 82
- KAYSER, Friedrich, Dr. rer. nat., Akad. Rat, *Experimentalphysik*, Bau 2/412, 01-428, Tel. 39-42 45, [kayser@dipmza.physik.uni-mainz.de]. Privat: Eibenweg 10, 55 128 Mainz
- KLUGE, Thomas, Dipl.-Physiker, *Experimentalphysik*, Bau 2/412, 01-631, Tel. 39-36 35. Privat: Bickenbacher Str. 17, 64342 Seeheim-Jugendheim
- KREIDEL, H. J., Dr. rer. nat., *Beschleunigerphysik*, Inst. f. Kernphysik, MAMI 3, Tel. 39-33 08, [kreidel@vkpmza.kph.uni-mainz.de]. Privat: Waldstr. 41, 65187 Wiesbaden, Tel. (06 11) 80 92 19
- LAUTH, Werner, Dr. rer. nat., *Experimentalphysik*, Inst. f. Kernphysik, Tel. 39-58 06, [lauth@kph.uni-mainz.de]. Privat: Kellerpfad 10-12, 67577 Alsheim, Tel. (0 62 49) 49 45
- LEINBÖCK, Bernd, Dipl.-Physiker, *Experimentalphysik*, Bau 2/412, 01-631, Tel. 39-36 35. Privat: Sonderburger Str. 71, 68307 Mannheim
- LEY, Richard, Dr. rer. nat., Akad. Direktor, *Experimentalphysik*, Bau 2/412, 04-630, Tel. 39-28 91. Privat: Spitzwegstr. 3, 55127 Mainz, Tel. 7 29 61
- LUDWIG-MERTIN, Ursula, Dipl.-Phys., *Beschleunigerphysik*, Inst. f. Kernphysik, Tel. 39-51 93. Privat: Palisadenstr. 46, 64297 Darmstadt
- MAAS, Frank, Dr. rer. nat., *Experimentalphysik*, Inst. f. Kernphysik, Zi. 205, Tel. 39-58 07, [maas@kph.uni-mainz.de]. Privat: Anfeldweg V, 12, 68199 Mannheim, Tel. (06 21) 85 23 97
- MALLOT, Gerhard, Dr. rer. nat., *Experimentelle Kernphysik*, Inst. f. Kernphysik, Tel. 39-58 02. Privat: Mendelssohnstraße 107a, 56076 Koblenz, Tel. (0 26 1) 7 21 23
- MARTINEZ, Juan Carlos, Dr. rer. nat., *Experimentalphysik*, Bau 2/412, 01-627, Tel. 39-36 33. Privat: Mainzer Straße 11, 55270 Schwabenheim
- MARX, Gebhard, Dipl.-Physiker, *Experimentalphysik*, Bau 2/412, 01-625, Tel. 39-51 52, [marxge@dipmza.physik.uni-mainz.de]. Privat: Vordergasse 5, 55288 Partenheim
- MITRA, Subir K., Dr. rer. nat., *Physik der Atmosphäre, Windkanal*, Inst. f. Physik der Atmo-

- sphäre, 05-514, Becherweg 21, Tel. 39-26 35/ 37 10. Privat: Staudinger-Weg 9, 55128 Mainz
- PANHANS, Walter-Georg, Dr. rer. nat., Akad. Oberrat, *Physik der Atmosphäre*, Inst. f. Physik der Atmosphäre, 05-504, Becherweg 21, Tel. 39-23 02, [panhans@vpamza.physik.uni-mainz.de]
- PASCHKE, Mario, Dipl.-Physiker, *Theoretische Physik*, Bau 2/412, Tel. 39-36 81. Privat: Stefan-Zweig-Straße 20, 55122 Mainz
- PASSLER, Gerd, Dr. rer. nat., *Experimentalphysik/Geschäftsführung*, Bau 2/412, 02-623, Tel. 39-37 11/59 14, [passler@dipmza.physik.uni-mainz.de]. Privat: Sattlerweg 7b, 55128 Mainz
- PAUL, Wolfgang, Dr. rer. nat., Akad. Oberrat, *Theoretische Physik*, Bau 2/412, 01-321, Tel. 39-36 44, [paul@pirsig.physik.uni-mainz.de]. Privat: Am Kirchborn 16 a, 55 16 Mainz, Tel. 47 05 80
- QUAST, Günter, Dr. rer. nat., Akad. Rat, *Experimentalphysik*, Bau 2/412, 04-315, Tel. 39-36 68, [quast@dipmza.physik.uni-mainz.de]. Privat: Südstr. 17, 55257 Budenheim
- RENK, Burghard, Dr. rer. nat., Akad. Oberrat, *Experimentalphysik*, Bau 2/412, 04-226, Tel. 39-36 58, [renk@dipmzw.physik.uni-mainz.de]. Privat: Berliner Str. 29, 55131 Mainz
- ROSNER, Günther, Dr. rer. nat., *Kern- und Teilchenphysik*, Inst. f. Kernphysik, 115, Tel. 39-58 22, [rosner@vkpmza.kph.uni-mainz.de]. Privat: Ernst-Abbe-Str. 3, 55124 Mainz, Tel. 47 48 80
- SCHATTKE, Alexander, Dipl.-Physiker, *Experimentalphysik*, Bau 2/412, 01-627, Tel. 39-36 33. Privat: Weinbergstr. 7-9, 64846 Groß-Zimmern
- SCHILLING, Peter-Ernst, Dr. rer. nat., *Experimentalphysik*, Inst. f. Kernphysik, Zi. 104a, Tel. 39-58 17, [schillin@kph.uni-mainz.de]. Privat: Kastanienring 21, 55286 Wörrstadt
- SCHMID, Friederike, Dr. rer. nat., *Theoretische Physik*, Bau 2/412, 01-323, Tel. 39-36 42, [schmid@moses.physik.uni-mainz.de]. Privat: Zanggasse 17, 55119
- SCHMIDT, Jan Cornelius, Dipl.-Physiker, *Theoretische Physik*, Bau 2/13, 01-513, Tel. 39-36 55. Privat: Richard-Schirrmann-Str. 10, 55119 Mainz
- SCHMITZ, Rudolf, Dr. rer. nat., *Theoretische Physik*, Bau 2/413, 01-523, Tel. 39-51 51, [schmitz@anderson.physik.uni-mainz.de]. Privat: Albanusstr. 13, 55128 Mainz
- SCHÖNHARTING, Volker, Dipl.-Physiker, *Experimentalphysik*, Bau 2/412, 04-525, Tel. 39-51 68. Privat: Neuer Weg 6, 65232 Taunusstein
- SCHÜTZ, Lothar, Dr. rer. nat., *Physik der Atmosphäre*, Inst. f. Physik der Atmosphäre, 05-521, Tel. 39-28 65, [schuetz@mzdmza.zdv.uni-mainz.de]
- SCHWEIKHARD, Lutz, Dr. rer. nat., *Experimentalphysik*, Bau 2/412, Zi. 02-625, Tel. 39-59 74, [schweikhard@dipmza.physik.uni-mainz.de]. Privat: Waldstr. 15, 55124 Mainz
- SITARZ, Andrzej, Dr. rer. nat., *Theoretische Physik*, Bau 2/412, 04-134, Tel. 39-23 94. Privat: Richard-Schirrmann-Str. 14, 55122 Mainz
- STEPHAN, Gerrit, Dr. rer. nat., *Elektronische Instrumentierung*, Inst. f. Kernphysik, 155, Tel. 39-58 40. Privat: Albanusstraße 26, 55128 Mainz, Tel. 36 15 36
- SWIECH, Waclaw, Dr. rer. nat., *Experimentalphysik*, Bau 2/412, Zi. 03-625, Tel. 39-36 34, [swiech@mzdmza.physik.uni-mainz.de]. Privat: Münsterstr. 17, 55116 Mainz
- THOMAS, Andreas, Dr. rer. nat., *Experimentalphysik*, Inst. f. Kernphysik, Bau SB 1, Raum 4, Tel. 39-29 48, [thomas@vkpmzq.kph.uni-mainz.de]. Privat: Am Müllerwäldchen 16, 55122 Mainz, Tel. 68 99 55
- TIATOR, Lothar, Dr. rer. nat., *Theoretische Kernphysik*, Bau 2/412, 124, Tel. 39-36 97. Privat: Hinter der Kirche 47, 55129 Mainz, Tel. (0 61 36) 4 22 49
- WALKOWIAK, Wolfgang, Dipl.-Physiker, *Experimentalphysik*, Bau 2/412, 04-426, Tel. 39-51 65. Privat: Richard-Schirrmann-Str. 8, 55122 Mainz
- WALZE, Markus, Dipl.-Physiker, *Theoretische Physik*, Bau 2/412, 04-134, Tel. 39-23 94, [walze@dipmza.physik.uni-mainz.de]. Privat: Walpodenstr. 12, 55116 Mainz
- WARZECHA, Jan-Martin, Dipl.-Physiker, *Theoretische Physik*, Bau 2/412, 04-127, Tel. 39-36 81, [warzecha@dipmza.physik.uni-mainz.de]. Privat: Ellenbogenstr. 7, 55124 Mainz
- WASSERMANN, Bernhard, Dr. rer. nat. *Experimentalphysik*, Bau 2/412, 02-627, Tel. 39-28 85
- WEICKSEL, Hermann, Dr. phil. nat., Wiss. Angestellter, *Theoretische Physik*, Bau 2/412, 05-424, Tel. 39-22 53. Privat: Windthorststr. 11, 55131 Mainz, Tel. 83 13 45
- WENDT, Klaus, Dr. rer. nat., *Experimentalphysik*, Bau 2/412, 02-124, Staudingerweg 7, 55128 Mainz, Tel. 39-28 82, [wendt@dipmza.physik.uni-mainz.de]

WIECHERT, Horst, Dr. rer. nat., Akad. Direktor, *Experimentalphysik*, Bau 2/412, 01-328, Tel. 39-25 92. Privat: Rosmerthastr. 54, 55126 Mainz, Tel. 47 34 17

WILHELM, Paul, Dr. rer. nat., Theoretische Kernphysik, Inst. f. Kernphysik, Tel. 39-58 50, [wilhelm@vkpmza.kph.uni-mainz.de]. Privat: Hauptstr. 11, 67822 Oberhausen

WILHELM, Rainer, Dipl.-Physiker, *Experimentalphysik*, Bau 2/412, 04-525, Tel. 39-51 65. Privat: Pfrimmanlage 51, 67549 Worms

WURZLER, Sabine, Dr. rer. nat., *Physik der Atmosphäre*, Inst. f. Physik der Atmosphäre, 05-541, Becherweg 21, Tel. 39-51 02, [wurzler@goofy.zdv.uni-mainz.de]

Nichtbedienstete Lehrkräfte und Lehrbeauftragte

Honorarprofessoren

CRUTZEN, Paul, Dr. rer. nat., Wiss. Mitglied und Direktor am MPI für Chemie (Otto-Hahn-Institut), Tel. 30 54 58. Privat: Am Fort Gonsenheim 36, 55122 Mainz, Tel. 38 10 94

SCHRÖDER, Hubert, Dr. rer. nat., *Experimentalphysik*. Privat: Diefenbachstr. 23, 81479 München

WÄFFLER, Hermann, Dr. rer. nat., Wiss. Mitglied am Max-Planck-Institut für Chemie (Otto-Hahn-Institut) (emeritiert), *Atomphysik*. Privat: Mülligerstr. 16, Ch- 5200 Windisch (AG)

Lehrbeauftragter

EMMRICH, Peter, Ltd. Regierungsdirektor, *Wetterbesprechung und Synoptik*, Tel. (069) 8 06 26 00, Deutscher Wetterdienst, Kaiserstraße 42, 63065 Offenbach

Nichtbedienstete und außerplanmäßige Professoren, Privatdozenten

BEGEMANN, Friedrich, Dr. phil. nat., Wiss. Mitglied und Direktor am Max-Planck-Institut für Chemie (Otto-Hahn-Institut), *Experimentalphysik*, Max-Planck-Institut für Chemie, Tel. 16-92 45. Privat: Fontanestr. 17, 55127 Mainz, Tel. 7 11 05

BUBECK, Christoph, Dr. rer. nat. habil., Wiss. Mitarb. am Max-Planck-Institut f. Polymerforschung, *Experimentalphysik*, Max-Planck-Institut f. Polymerforschung/2-105, Tel. 379-122. Privat: Bergstr. 50, 65366 Geisenheim, Tel. (067 22) 6 42 54

EGELHOF, Peter, Dr. rer. nat. habil., Wiss. Mitarb. der Gesellschaft für Schwerionenforschung Darmstadt, *Experimentalphysik*, Tel. 39-36 73, (0 61 59) 71 26 62. Privat: Binsfeld 75, 67346 Speyer, Tel. (0 62 32) 4 49 13

JANKE, Wolfhard, Dr. rer. nat., *Theoretische Physik*, Bau 2/412, 01-315, Tel. 39-36 41

KNOLL, Wolfgang, Dr. rer. nat., Wiss. Mitglied und Direktor am Max-Planck-Institut für Polymer-

forschung, *Experimentalphysik*, Max-Planck-Institut für Polymemorforschung/2-407, Tel. 3 79-160. Privat: Jahnstr. 43, 55124 Mainz, Tel. 4 13 97

KRAUSE, Dieter, Dr. rer. nat., Schott Glaswerke, *Experimentalphysik*. Privat: Hattenbergstr. 10, 55122 Mainz

NEUGART, Rainer, Dr. rer. nat. habil., apl. Prof., Akad. Direktor, *Experimentalphysik*, Bau 2/412, 02-126, Tel. 39-26 08, [exakt@dipmza.physik.uni-mainz.de]. Privat: Carl-Zuckmayer-Str. 17, 55127 Mainz, Tel. 4 01 10

NIELABA, Peter, Dr. rer. nat. habil., *Theoretische Physik*, Bau 2/412, 01-325, Tel. 39-36 43. Privat: Nahe Str. 2, 55118 Mainz

PALBERG, Thomas, Dr. rer. nat. habil., *Experimentalphysik*, Bau 2/412, 01-221, Tel. 39-36 26. Privat: Muntpratstr. 2, 78462 Konstanz, Tel. (0 75 31) 88 38 07

ROECKL, Ernst, Dr. rer. nat. habil., apl. Prof., wiss. Mitarbeiter der Gesellschaft für Schwerionenforschung Darmstadt (GSI), GSI Darmstadt, Tel. (0 61 59) 71 29 43. Privat: Mittermayerweg 31, 64289 Darmstadt, Tel. (0 61 51) 7 53 28

VILGIS, Thomas A., Dr. rer. nat., Wiss. Mitarbeiter am Max-Planck-Institut für Polymerforschung, *Theoretische Physik*, Max-Planck-Institut für Polymerforschung/2-108, Tel. 3 79-1 43. Privat: Lion-Feuchtwanger Str. 89, 55129 Mainz

WÄNKE, Heinrich, Dr. phil., Wiss. Mitglied und Direktor am Max-Planck-Institut für Chemie (Otto-Hahn-Institut), *Experimentalphysik*, Max-Planck-Institut für Chemie, Tel. 16-2 30. Privat: Pfälzerwaldstr. 1, 55129 Mainz, Tel. 8 11 96

ZIEGLER, Bernhard, Dr. rer. nat., Max-Planck-Institut für Chemie (Otto-Hahn-Institut) (a. D.), *Kernphysik*, Max-Planck-Institut für Chemie, Kernphysikalische Arbeitsgruppe, Tel. 16-3 03. Privat: Südring 130, 55128 Mainz, Tel. 3 44 53

Lehrveranstaltungen

- Einführungsveranstaltung für Studienanfänger, Fach- und Hochschulwechsler in Physik und Meteorologie

N. N.

Di, 22. Oktober 1996, 11-13 — Hs 20

Hinweis: Qualifizierte Doktoranden der Physik können an den Graduiertenkollegs »Kreisläufe, Austauschprozesse und Wirkungen von Stoffen in der Umwelt« (s. S. 95), »Elementarteilchenphysik

bei mittleren und hohen Energien« (s. S. 96) und »Physik und Chemie supramolekularer Systeme« (s. S. 96) teilnehmen.

Schwierigkeitscharakterisierung:

A = 1. bis 3. Semester

M = 3. bis 5. Semester

F = 5. Semester und höher

Physik

- Gemeinsames Physikalisches Kolloquium der Universität, des Max-Planck-Instituts für Chemie und des Max-Planck-Instituts für Polymerforschung (M, F) [2-std.]
Sämtliche Hochschullehrer der Physik
Di 17-19 — Hs Kernphysik
- Vorkurs: Mathematik für Studienanfänger zur Vorbereitung auf Vorlesungen Physik I sowie Experimentalphysik I für Naturwissenschaftler und Biologen [2-Wo., ganztägig]
K. Schilcher
Mo 14.-28.10.96 — Hs 20
Beginn: 14.10.96, 9 c.t.

I. Vorlesungen im Grundstudium

KURSVORLESUNGEN

- | | |
|---|---|
| <p>001 Physik I (mit Experimenten) (A) [4-std.]
<i>H. Adrian</i>
Mi, Do 10-12 — Hs 20</p> <p>002 Übungen zur Physik I (A) [2-std.]
<i>H. Adrian mit Assistenten</i>
Z. u. O. n. V.</p> <p>003 Tutorium zur Physik I (A) [2-std.]
<i>H. Adrian mit Hochschullehrern der Physik</i>
Z. u. O. n. V.</p> <p>004 Experimentalphysik für Naturwissenschaftler I (A) [4-std.]
<i>G. Werth</i>
Di, Do 8-10 — Hs 20</p> <p>005 Übungen zur Experimentalphysik für Naturwissenschaftler I (A) [2-std.]
<i>G. Werth mit Assistenten</i>
Z. u. O. n. V.</p> <p>006 Physik für Mediziner und Pharmazeuten (A) [3-std.]
<i>E. Reichert</i>
Mo 11-13, Fr 12-13 — Hs 20</p> | <p>007 Physik für Biologen (A) [4-std.]
<i>H. J. Arends</i>
Mo, Fr 8-10 — Hs 20</p> <p>008 Physik III (Quantenphysik)(A, M) [4-std.]
<i>H. Backe</i>
Di, Do 10-12 — Hs Kernphysik</p> <p>009 Übungen zur Physik III (A, M) [2-std.]
<i>H. Backe mit Assistenten</i>
Z. u. O. n. V.</p> <p>010 Theoretische Physik II (Allgemeine Mechanik) (M) [4-std.]
<i>D. Drechsel</i>
Mo, Mi 10-12 — Hs Kernphysik</p> <p>011 Übungen zur Theoretischen Physik II (M) [3-std.]
<i>D. Drechsel mit Assistenten</i>
Z. u. O. n. V.</p> <p>012 Theoretische Physik III (Quantenmechanik) (M) [4-std.]
<i>R. Schilling</i>
Mo 14-16, Mi 10-12 — Newton-Raum</p> <p>013 Übungen zur Theoretischen Physik III (M) [3-std.]
<i>R. Schilling mit Assistenten</i>
Z. u. O. n. V.
(in parallelen Arbeitsgruppen nach Bedarf)</p> <p>014 Theoretische Physik für Lehramtsstudierende I (M) [4-std.]
<i>E. O. Alt</i>
Mo, Mi 10-12 — Lorentz-Raum</p> <p>015 Übungen zur Theoretischen Physik für Lehramtsstudierende I (M) [3-std.]
<i>E. O. Alt mit Assistenten</i>
Z. u. O. n. V.</p> |
|---|---|

II. Vorlesungen im Hauptstudium

1. KURSVORLESUNGEN

- 101 Physik V (Atomphysik) (F) [4-std.]
R. Neugart
Di, Do 10-12 — Hs 21
- 102 Übungen zur Physik V (F) [2-std.]
R. Neugart mit Assistenten
Z. u. O. n. V.
- 103 Theoretische Physik IV (Elektrodynamik und klassische Feldtheorie) (F) [4-std.]
N. Papadopoulos
Mo, Mi 10-12 — Hs N2
- 104 Übungen zur Theoretischen Physik IV (F) [3-std.]
N. Papadopoulos mit Assistenten
Z. u. O. n. V.
(in parallelen Arbeitsgruppen nach Bedarf)
- 105 Theoretische Physik V (F) (Statistische Thermodynamik) [4-std.]
F. Scheck
Di, Do 10-12 — Lorentz-Raum
- 106 Übungen zur Theoretischen Physik V (F) [3-std.]
F. Scheck mit Assistenten
Z. u. O. n. V.
(in parallelen Arbeitsgruppen nach Bedarf)
- 107 Theoretische Physik VI (Höhere Quantenmechanik und Quantenelektrodynamik) (F) [4-std.]
N. N. mit Assistenten
Mo, Mi 10-12 — Hs N1
- 108 Übungen zur Theoretischen Physik VI (F) [3-std.]
N. N. mit Assistenten
Z. u. O. n. V.
(in parallelen Arbeitsgruppen nach Bedarf)
- 109 Physik IV (Moderne Physik für Lehramtskandidaten) (L) [4-std.]
G. Quast, H. G. Sander
Z. u. O. n. V.
- 110 Grundlagen der Signalverarbeitung mit linearen Systemen (M, F) [3-std.]
P. Buchholz
Di 12-13, Do 8-10 — Lorentz-Raum
- 111 Übungen zu Grundlagen der Signalverarbeitung mit linearen Systemen (M, F) [1-std.]
P. Buchholz mit Assistenten
Z. u. O. n. V.
- 112 Physik des Lasers (M, F) [3-std.]
E. Otten
Mo 8-10, Mi 12-13 — Lorentz-Raum
- 113 Übungen zur Physik des Lasers (M, F) [1-std.]
E. Otten mit Assistenten
Z. u. O. n. V.
- 114 Meßmethoden der Kern- und Teilchenphysik [3-std.]
R. Neuhausen
Mo 8-10, Mi 12-13 — Hs-Kernphysik
- 115 Übungen zur Kern- und Teilchenphysik [1-std.]
R. Neuhausen mit Assistenten
Z. u. O. n. V.
- 116 Statistische Methoden der Datenanalyse [3-std.]
K. Jakobs
Di 8-10, Do 12-13 — SR K
- 117 Übungen zur Statistischen Methode der Datenanalyse [1-std.]
K. Jakobs mit Assistenten
Z. u. O. n. V.
- 118 Kern- und Teilchenphysik (F) [3-std.]
D. von Harach
Mo 12-13, Mi 8-10 — Hs Kernphysik
- 119 Übungen zur Kern- und Teilchenphysik (F) [1-std.]
D. von Harach mit Assistenten
Z. u. O. n. V.
- 120 Ausgewählte Kapitel der Festkörperphysik/kondensierte Materie (M, F) [3-std.]
T. Palberg
Di 8-10, Do 12-13 — Lorentz-Raum
Vorbesprechung: Di 29.10.96, 9 s.t., Lorentz-Raum
- 121 Übungen zu Ausgewählte Kapitel der Festkörperphysik (M, F) [1-std.]
T. Palberg mit Assistenten
Z. u. O. n. V.
- 122 Physik der Elementarteilchen (F) [4-std.]
L. Köpke
Di, Do 8-10 — Minkowski-Raum
- 123 Übungen zur Physik der Elementarteilchen (F) [1-std.]
L. Köpke mit Assistenten
Z. u. O. n. V.
- 124 Quantenchromodynamik (F) [3-std.]
J. Körner
Di 10-12, Do 10-11 — Minkowski-Raum
- 125 Übungen zur Quantenchromodynamik [1-std.]
J. Körner mit Assistenten
Do 11-12 — Minkowski-Raum

2. VORLESUNGEN FÜR DAS PHYSIKALISCHE WAHLPFLICHTFACH

- 126 Nichtlineare Datenanalyse (M, F) [3-std.]
P. Beckmann
Mo 8-10, Fr 8-9 — Minkowski-Raum
- 127 Übungen zur Nichtlinearen Datenanalyse (M, F) [2-std.]
P. Beckmann mit Assistenten
Mi 12-14 — SR K
- 128 Theorie der Sternstruktur und Sternentwicklung (F) [3-std.]
M. Kretzschmar
Mo 10-12, Mi 10-11 — Minkowski-Raum
- 129 Übungen zur Theorie der Sternstruktur und Sternentwicklung (F) [2-std.]
M. Kretzschmar mit Assistenten
Mi 8-10 — Minkowski-Raum
- 130 Theoretische Polymerphysik (F) [3-std.]
T. A. Vilgis mit M. Solf
Di 10-12, Mi 12-13 — Newton-Raum
- 131 Übungen zur Theoretischen Polymerphysik (F) [1-std.]
T. A. Vilgis mit M. Solf
Mi 13-14 — Newton-Raum
3. SPEZIALVORLESUNGEN
- 201 Physikalische Paradoxa: Neue phantasieanregende Fragestellungen [2-std.]
H. Andresen
Do 14-16 — SR Kernphysik
- 202 Physik poröser Medien (F) [2-std.]
R. Hilfer
Z. u. O. n. V.
- 203 Modellmembranen III: Von der Biophysik zu den Materialwissenschaften [2-std.]
W. Knoll
Do 10-12 — MPI Polymer, Hs 1.003/1.004
- 204 Neutrinophysik (F) [2-std.]
K. Kleinknecht
Z. u. O. n. V.
- 205 Statistische Mechanik des Nichtgleichgewichts (F) [2-std.]
A. Heuer
Do 14-16 — SR J
- 206 Computersimulationen in der Statistischen Physik II (F) [2-std.]
B. Duenweg
Fr 14-16 — SR K
- 207 Theorie der Flüssigkeiten (F) [2-std.]
W. Kob
Do 14-16 — Galilei-Raum
- 208 Stochastische Prozesse (F) [2-std.]
W. Paul
Mi 14-16 — Newton-Raum
- 209 Quarks und Gluonen (F) [2-std.]
E.-M. Kabuß
Mi 10-12 — SR Kernphysik
- 210 Chirale Störungstheorie für Mesonen [3-std.]
S. Scherer
Di 8-10, Do 8-9 — Galilei-Raum
- 211 Übungen zur Chiralen Störungstheorie für Mesonen [1-std.]
S. Scherer mit Assistenten
Do 9-10 — Galilei-Raum
4. VORLESUNGEN FÜR DIE GRADUIERTENKOLLEGS
- 301 Physik der Hadronen mit elektromagnetischer Wechselwirkung (F) [4-std.]
H. Arenhövel, T. Walcher
Mo, Do 10-12 — Newton-Raum

Qualität und Know-how für Ihren Erfolg

Gase + Kälte für Forschung, Entwicklung, Meßtechnik, Medizin.

- | | |
|--|--|
| <input type="checkbox"/> Sonder- und Reinstgase | <input type="checkbox"/> Tieftemporausrüstungen |
| <input type="checkbox"/> Prüfgase und Gasgemische | <input type="checkbox"/> Armaturen und Gasversorgungseinrichtungen |
| <input type="checkbox"/> Gase in kleinen Behältern | |

Messer Griesheim GmbH

Lärchenstraße 131, 65933 Frankfurt

Tel. (0 69) 3 80 12-0, Fax. (0 69) 3 80 12-1 18

d 2.9116

MG 
MESSER GRIESHEIM

- 302 Übungen zur Physik der Hadronen mit elektromagnetischer Wechselwirkung [2-std.]
H. Arenhövel, T. Walcher mit Assistenten
Z. u. O. n. V.
- 303 Theorie der Phasenübergänge II (F) [4-std.]
P. Nielaba und F. Schmid
Di, Mi 10-12 — Galilei-Raum
- ### III. Seminare und Kolloquien
- 401 Begleitseminar zum physikalischen Praktikum für Mediziner und Pharmazeuten (A) (in 2 Parallelveranstaltungen) [2-std.]
G. Schönhense mit H. Wiechert und Assistenten
- Kurs A: Mi 14-16 — Gr Hs d. Chemie
 - Kurs B: Di 14-16 — Gr Hs d. Chemie
- 402 Rechenkurs für Mediziner und Pharmazeuten [1-std.]
G. Schönhense mit H. Wiechert und Assistenten
Mo 11-12 — O. n. V.
- 403 Seminar zum Praktikum für Lehramtskandidaten (M) [2-std.]
G. Quast
Do 13-15 — Bau 2413, R 00-421
- 404 Seminar zur Theoretischen Physik für Fortgeschrittene (F) [2-std.]
F. Scheck mit A. Sitarz und M. Walze
Mo 17-19 — Minkowski-Raum
- 405 Seminar über Teilchen- und Mittelenergiephysik (F) [2-std.]
H. J. Arends gemeinsam mit E. O. Alt, H. Arenhövel, R. Brockmann, D. Drechsel, D. von Harrach, K. Jakobs, L. Köpke, J. Körner, K. Kleinknecht, M. Kretzschmar, N. Papadopoulos, H. G. Sander, F. Scheck, K. Schilcher, T. Walcher
Mi 14-16 — Minkowski-Raum
- 406 Seminar über spezielle Probleme der Beschleunigerphysik [2-std.]
H. Euteneuer, K. H. Kaiser, H. J. Kreidel, G. Stephan
Do 10-12 — SR Kernphysik
- 407 Seminar über spezielle Probleme der Mittelenergiephysik [2-std.]
H. J. Arends, H. Arenhövel, H. Backe, R. Brockmann, D. Drechsel, J. Friedrich, D. von Harrach, E.-M. Kabuß, R. Neuhausen, G. Rosner, T. Walcher
Mo 17-19 — Hs Kernphysik
- 408 Arbeitsgruppenseminar über Experimente an Teilchenbeschleunigern (F) [2-std.]
K. Jakobs, K. Kleinknecht, L. Köpke, H. G. Sander
Mo 12-14 — Minkowski-Raum
- 409 Seminar über experimentelle Fragen der Physik der K-Mesonen (F) [2-std.]
K. Kleinknecht, L. Köpke
Do 12-14 — Minkowski-Raum
- 410 Seminar über Experimente mit dem Large-Electron-Positron-Collider am CERN (F) [2-std.]
K. Jakobs, K. Kleinknecht, H. G. Sander
Di 12-14 — Seminar-Raum E
- 411 Seminar über Experimente mit dem Large-Hadron-Collider LHC am CERN (F) [2-std.]
K. Jakobs, K. Kleinknecht, L. Köpke
Mi 12-14 — Seminar-Raum E
- 412 Seminar zum Praktikum für Fortgeschrittene I und II (F) [2-std.]
J. Friedrich, E. M. Kabuß, E. Roeckl, H. G. Sander
Mo, Di 14-16 — SR Kernphysik
Mo 14-16 — Minkowski-Raum
Di 14-16 — Lorentz-Raum
- 413 Seminar über spezielle Fragen der Ionenspektroskopie (F) [2-std.]
G. Werth
Mi 12.30-14 — Bau 2 412, Raum 04-621
- 414 Arbeitsgruppenseminar über paritätsverletzende Elektronenstreuung (F) [2-std.]
D. v. Harrach, E.-M. Kabuß
Di 10-12 — SR Kernphysik
- 415 Arbeitsgruppenseminar über laufende Koinzidenz-Experimente mit Elektronen (A1-Kollaboration) (F) [2-std.]
J. Friedrich, R. Neuhausen, G. Rosner, T. Walcher
Z. u. O. n. V.
- 416 Arbeitsgruppenseminar über laufende Experimente mit reellen Photonen (F) (A2-Kollaboration) [2-std.]
H. J. Arends, J. Ahrens, N. N., T. Walcher
Z. u. O. n. V.
- 417 Arbeitsgruppenseminar über laufende Experimente zur kohärenten Röntgenstrahlung (X1-Kollaborationen) [2-std.]
H. Backe, H. Euteneuer
Z. u. O. n. V.

- 418 Seminar über aktuelle Fragen der nichtlinearen Dynamik (M, F) [2-std.]
P. Beckmann, U. Staude
Do 10-12 — SR K, Raum 01-525, Staudingerweg 9
- 419 Arbeitsgruppenseminar über die Theorie der kondensierten Materie (F) [2-std.]
K. Binder, R. Schilling, R. Hilfer, P. Nielaba, R. Schmitz mit B. Dünweg, A. Heuer, W. Kob, W. Paul, F. Schmid
Di 13 s.t. — Newton-Raum
- 420 Seminar zur Betreuung von Diplomanden in der Theorie der kondensierten Materie (F) [2-std.]
K. Binder
Mi 15-17 — Newton-Raum
- 421 Seminar zur Betreuung von Diplomanden in der Theorie der Elementarteilchentheorie (F) [2-std.]
J. Körner
Vorbesprechung: Di 29.10.96, 14 Uhr im Institut f. Physik, Raum 04-123, Staudingerweg 7
- 422 Arbeitsgruppenseminar über die Theorie der Polymere (F) [2-std.]
K. Kremer, T. A. Vilgis
Do 11-13 — SR MPI f. Polymerforschung
- 423 Arbeitsgruppenseminar über Methodische Grundfragen angewandter Nichtlinearer Dynamik (F) [1-std.]
P. Beckmann
Mo 17-18 — Lorentz-Raum
- 424 Arbeitsgruppenseminar über Neue Probleme der Mehrteilchenstreuung (F) [2-std.]
E. O. Alt
Z. u. O. n. V.
- 425 Arbeitsgruppenseminar über Wenig-Nukleonsysteme mit elektromagnetischer Wechselwirkung (F) [2-std.]
H. Arenhövel
Z. u. O. n. V.
- 426 Arbeitsgruppenseminar über Elektrische Impedanztomographie (F) [2-std.]
K. Schilcher
Mi 12-14 — Institut für Physik, Raum 05-427
- 427 Arbeitsgruppenseminar über Berechnung von Feynman-Integralen (F) [2-std.]
J. Körner, K. Schilcher
Z. n. V. — Seminar-Raum K
Vorbesprechung: Fr 8.11., 11 Uhr, Institut f. Physik, Raum 04-133, Staudingerweg 7
- 428 Arbeitsgruppenseminar über Feldtheorie und Nichtkommunikative Geometrie (F) [2-std.]
N. Papadopoulos
Mi 10-12 — Seminar-Raum K
- 429 Arbeitsgruppenseminar über Qualitative Methoden in der Theoretischen Physik (F) [2-std.]
N. Papadopoulos
Z. u. O. n. V.
- 430 Theoretisch-Kernphysikalisches Seminar (F) [2-std.]
H. Arenhövel, R. Brockmann, D. Drechsel
Z. u. O. n. V.
- 431 Der Physikunterricht an Gymnasien (M) [2-std.]
J. Leisen
Do 16-18 — Bau 2/413, R 00-421
- 432 Forum Komplexitätsforschung - eine Veranstaltung für Fortgeschrittene im Rahmen des Forschungsverbundes komplexer Systeme [2-std.]
P. Beckmann mit J. C. Schmidt
Mo 17-19 — Bau 2/413, R 01-128

IV. Praktika

- 501 Physikalisches Praktikum für Naturwissenschaftler I und II (A) [5-std.]
E. Rühl, W. Heil
• Kurs I: Mo 14-18
• Kurs II: Fr 8-12
• Kurs III: Fr 14-18
Bau 2413, Praktikumsräume
- 502 Physikalisches Praktikum für Mediziner und Pharmazeuten (A) [3-std.]
G. Schönhense mit H. Wiechert und Assistenten
• Kurs I: Mi 9-12
• Kurs II: Mi 16-18
• Kurs III: Do 9-12
Bau 2413, Praktikumsräume
- 503 Physikalisches Praktikum für Lehramtskandidaten (M) [ganztägig]
G. Quast mit Assistenten
Fr 9-17 — Bau 2413, R 00-421
- 504 Physikalisches Praktikum für Fortgeschrittene I und II (F) mit Seminar [8-std.]
J. Friedrich, H.G. Sander
Fr 9-17 — Institut für Physik (siehe Nr 412)

Anleitungen zu wissenschaftlichen Arbeiten

- kündigt jeder der folgenden Dozenten an:
*E. O. Alt, J. Arends, H. Arenhövel,
 H. Backe, P. Beckmann, K. Binder,
 R. Brockmann, D. Drechsel, R. Egelhof,
 J. Friedrich, D. von Harrach, W. Heil,
 R. Hilfer, G. Huber, K. Jakobs,*

*E.-M. Kabuß, K. Kleinknecht, W. Knoll,
 L. Köpke, J. Körner, D. Krause, K. Kremer,
 M. Kretzschmar, K. Merle, R. Neugart,
 R. Neuhausen, P. Nielaba, E. W. Otten,
 N. Papadopoulos, E. Reichert, E. Roeckl,
 G. Rosner, E. Rühl, H. G. Sander,
 F. Scheck, K. Schilcher, R. Schilling,
 G. Schönhense, E. Trübenbacher,
 T. A. Vilgis, H. Wänke, T. Walcher, G. Werth*

Vorlesungen und Veranstaltungen anderer Fachbereiche für Studenten des Fachbereichs Physik

- | | |
|--|---|
| <p>601 Chemie für Physiker, Geologen und Mineralogen I (A) [2-std.]
 <i>J. O. Denschlag</i>
 Di 10-12 Gr Hs der Chemie</p> <p>602 Übungen zur Chemie für Physiker, Geologen und Mineralogen I (A) [1-std.]
 <i>J. O. Denschlag mit Assistenten</i>
 Z. u. O. n. V.</p> <p>603 Mathematik für Physiker I (A) [4-std.]
 <i>K. H. Goldhorn</i>
 Di, Do 8-10 — Hs N2</p> <p>604 Übungen zur Mathematik für Physiker I (A) [4-std.]
 <i>K. H. Goldhorn mit Assistenten</i>
 Z. u. O. n. V.</p> <p>605 Mathematik für Physiker III (A) [4-std.]
 <i>G. Schleinkofer</i>
 Mo, Mi 8-10 — Hs N2</p> | <p>606 Übungen zur Mathematik für Physiker III (A) [4-std.]
 <i>G. Schleinkofer mit Assistenten</i>
 Z. u. O. n. V.</p> <p>607 Lineare Operatoren und Gruppen I (M) [4-std.]
 <i>K. H. Goldhorn</i>
 Mo, Mi 8-10 — Bau 2431, R 05-426</p> <p>608 Übungen zu Lineare Operatoren und Gruppen I (M) [2-std.]
 <i>K. H. Goldhorn mit Assistenten</i>
 Z. u. O. n. V.</p> <p>609 Gleichungen der mathematischen Physik I (M) [3-std.]
 <i>K. H. Goldhorn</i>
 Mi 14-16, Do 14-15 — Bau 2431, R 04-426</p> <p>610 Übungen zu Gleichungen der mathematischen Physik I (M) [1-std.]
 <i>K. H. Goldhorn mit Assistenten</i>
 Do 15-16 — Bau 2431, R 04-426</p> |
|--|---|

Meteorologie

- Vorbesprechung mit Festlegung der Zeiten für die Lehrveranstaltungen:
 Di, 29. Oktober 1996, 14.30 Uhr — Institut für Physik der Atmosphäre 537/536
 Die Lehrveranstaltungen beginnen erst nach dieser Vorbesprechung

Vorlesungen

- | | |
|--|--|
| <p>701 Einführung in die Meteorologie II (A: Allgemeine Meteorologie) (A, M) [3-std.]
 <i>R. Jaenicke</i>
 Z. n. V. — Institut 537
 Es wird zur Auffrischung der Mathematik der Besuch des Vorkurses der Physik "Mathematik für Studienanfänger" empfohlen</p> | <p>702 Einführung in die Meteorologie I (A) (B: Klimatologie) [1-std.]
 <i>R. Jaenicke</i>
 Do 12 - 13 Uhr — Institut 537</p> <p>703 Physikalische Meteorologie II (M) (Meteorologische Optik, Fernerkundung) [2-std.]
 <i>R. Jaenicke</i>
 Z. n. V. — Institut</p> <p>704 Experimentelle Hilfsmittel II (M, F) [3-std.]
 <i>R. Jaenicke mit L. Schütz</i>
 Z. n. V. — Raum 532 Institut</p> |
|--|--|

- 705 Atmosphärische Strömungen I
(Kinematik, Dynamik, Lineare Wellentheorie) (M) [3-std.]
A. Bott
Z. n. V. — Institut
- 706 Übungen zu Atmosphärische Strömungen I (M) [2-std.]
A. Bott mit Ch. Wanner
Z. n. V. — Institut
- 707 Theoretische Meteorologie I:
Thermodynamik, Statik der Atmosphäre, (M) [3-std.]
T. Trautmann
Z. n. V. — SR Institut
- 708 Übungen zur Theoretischen Meteorologie I (M) [2-std.]
T. Trautmann mit T. Kandlbinder
Z. n. V. — SR Institut
- 709 Theoretische Meteorologie III
Strahlungstransport in der Atmosphäre (F) [3-std.]
W. Zdunkowski
Z. n. V. — SR Institut
- 710 Übungen zur Theoretischen Meteorologie III (F) [2-std.]
W. Zdunkowski mit N. N.
Z. n. V. — SR Institut
- 711 Theoretische Meteorologie IV
Allgemeine Zirkulation (F) [3-std.]
W. Zdunkowski
Z. n. V. — SR Institut 536
- 712 Experimentelle Meteorologie II
(Wolkenmikrophysik) [2-std.]
N. N.
Z. n. V. — SR Institut
- 713 Übungen zur Experimentellen Meteorologie II (M,F) [2-std.]
N. N.
Z. n. V. — SR Institut
- 714 Wolkenchemie (M) [2-std.]
S. K. Mitra
Z. n. V. — SR Institut
- 715 Wetterbesprechung (A) [1-std.]
P. Emmrich
Mi 12-13 — SR Institut 536
- 716 Synoptik II (F) [2-std.]
P. Emmrich
Mi 11-12 — SR Institut 536

- 717 Übungen zur Synoptik II (F) [1-std.]
P. Emmrich
Z. n. V. — SR Institut
- 718 Atmosphärische Strömungen III (F)
(Ausbreitungsvorgänge) [3-std.]
G. Zimmermann
Z. n. V. — SR Institut
- 719 Wetter als dynamisches System (F) [3-std.]
G. Zimmermann
Z. n. V. — SR Institut
- 720 Numerische Hilfsmittel (M, F) [2-std.]
G. Zimmermann mit P. Bress
Z. n. V. — SR Institut

Seminare

- 721 Meteorologisches Seminar (M, F) [2-std.]
Alle Dozenten des Instituts
Mo 14.30-16 — SR Institut 536/537
- 722 Seminar des Sonderforschungsbereiches 233
»Dynamik und Chemie der Hydrometeore«
[1-std.]
Alle Mitglieder des SFB 233
Do 15-16 — SR Institut 536/537
- 723 Seminar des Graduiertenkollegs: »Kreisläufe, Austauschprozesse und Wirkungen von Stoffen in der Umwelt« [1-std.]
R. Jaenicke, W. Zdunkowski, G. Zimmermann u. andere Dozenten
Z. u. O. n. b. A.

Kolloquium

- 724 Meteorologisches Kolloquium (M, F) gemeinsam mit Darmstadt, Frankfurt und dem MPI für Chemie Mainz (Publice) [2-std.]
Alle Dozenten des Instituts
Do 16.30 Uhr — SR Institut 536/537

Praktikum

- 725 Praktikum I (M)
R. Jaenicke, L. Schütz, S. Borrmann
Z. u. O. n. V.

Anleitungen zu wissenschaftlichen Arbeiten

- 726 Kündigt jeder der Dozenten an:
A. Bott, R. Jaenicke, W. Zdunkowski, G. Zimmermann

Fachbereich 19: Chemie und Pharmazie

- Postanschrift:
Fachbereich Chemie und Pharmazie,
55099 Mainz, Fax 39-35 21
- Besucheranschrift:
Becherweg 14
- Dekan: Univ.-Prof. Dr. Jens Volker KRATZ
- Prodekan: Univ.-Prof. Dr. Reimund STADLER
- Dekanat: N. N., Zi. 01-127, Tel. 39-59 96,
Helga STOCK, Bärbel LEGLER,
Zi. 01-113, Tel. 39-22 73/53 50,
Sprechzeiten Mo-Do 9-12
- Lehrlaboratorium für Chemielaboranten:
Welderweg 27 (SB I)
Leiter: Dr. B. LEHNEN, Tel. 39-26 10

Informationen für Studierende

Studienfächer- und Abschlußmöglichkeiten

- Chemie:
Diplom; Promotion, die eine Abschlußprüfung voraussetzt; Erste Staatsprüfung für das Lehramt an Gymnasien.
- Pharmazie:
Staatsexamen; Promotion, die eine Abschlußprüfung voraussetzt.
Zulassungsbeschränkung:
Bewerbungen für Studienanfänger über die ZVS, Sonnenstraße 171, 44128 Dortmund (Allgemeines Auswahlverfahren).

Einführungsveranstaltungen für Studienanfänger, Fach- und Hochschulortwechsler

- Chemie:
Studiengang Diplom und Lehramt:
Mittwoch, 23. Oktober 1996, 9-11, Hs 22
Studiengang Lehramt (zusätzlich):
Mittwoch, 23. Oktober 1996, 14-15, SR SB I (Becherweg 34)
- Pharmazie: Montag, 23. Oktober 1996, 11-13,
SR Pharmazie

Studienfachberatung

CHEMIE

- N. N., Zi. 01 127, Tel. 39-59 96
- in der vorlesungsfreien Zeit vom 1. bis zum 18. Oktober 1996: n. tel. V.
 - in der Studieneinführungswoche vom 21. bis zum 25. Oktober 1996: Mo-Mi 9-12
 - in der Vorlesungszeit vom 28. Oktober 1996 bis 21. Februar 1997: Mo, Mi 15-17
 - in der vorlesungsfreien Zeit vom 24. Februar bis 27. März 1997: n. tel. V.

LEHRAMT CHEMIE

Univ.-Prof. Dr. H. SINGER,
Becherweg 34, SB I, Zi. 19, Tel. 39-57 16;
Studienfachberatung n. tel. V.

PHARMAZIE

Dr. J. STRATMANN, Staudingerweg 5,
Zi. 03-143, Tel. 39-57 27

- in der vorlesungsfreien Zeit vom 1. bis zum 18. Oktober 1996: n. tel. V.
- in der Studieneinführungswoche vom 21. bis zum 25. Oktober 1996: Mi 14-16, R 03-143
- in der Vorlesungszeit vom 28. Oktober 1996 bis 21. Februar 1997: n. tel. V., R 03-143
- in der vorlesungsfreien Zeit vom 24. Februar bis 27. März 1997: n. tel. V.

Vertrauensdozenten für ausländische Studierende

- Chemie: Univ.-Prof. Dr. rer. nat. Johannes Otto DENSCHLAG, Institut für Kernchemie, Fritz-Straßmann-Weg 2, Anmeldung an der Pforte des Instituts, Tel. 39-58 81, Sprechzeiten n. tel. V.
- Pharmazie: Univ.-Prof. Dr. rer. nat. Friedrich MOLL, Institut für Pharmazie, Staudingerweg 5, Zi. 02-161 od. 03-174, Tel. 39-43 19/57 46, Sprechzeiten n. V.

Studien-, Prüfungs- und Promotionsordnungen

CHEMIE

Lehramt an Gymnasien:

Die Studienordnung für das Studium des Faches Chemie im Studiengang Lehramt an Gymnasien an der Johannes Gutenberg-Universität Mainz ist in der Abt. für Lehramtskandidaten der Chemie, Becherweg 34 (SB I), erhältlich.

Die Ordnung für die Zwischenprüfung des Faches Chemie im Studiengang Lehramt an Gymnasien an der Johannes Gutenberg-Universität Mainz (Prüfungsausschußvorsitzender: Univ.-Prof. Dr. H. SINGER) ist ebenfalls in der Abt. für Lehramtskandidaten der Chemie, Becherweg 34 (SB I), erhältlich.

Die Landesverordnung über die Erste Staatsprüfung an Gymnasien ist im Buchhandel erhältlich und in

der Abt. für Lehramtskandidaten der Chemie, Becherweg 34 (SB I), einsehbar (Kopiervorlage).

- Prüfungsamt: s. S. 69

Diplom:

Die Studienordnung für den Diplomstudiengang Chemie an der Johannes Gutenberg-Universität Mainz ist im Dekanat erhältlich. Dort ist ebenfalls die Ordnung für die Diplomprüfung für Chemie an der Johannes Gutenberg-Universität erhältlich.

- Prüfungsausschuß: Univ.-Prof. Dr. H. SILLE-SCU, Institut für Physikalische Chemie, Welderweg 15, Zi. 01-184
- Geschäftsstelle: Anne SCHMIDT, Welderweg 11, Zi. 00-151, Tel. 39-27 07

Promotion:

Die Promotionsordnung der Fachbereiche 17 Mathematik, 18 Physik, 19 Chemie und Pharmazie, 21 Biologie, 22 Geowissenschaften der Johannes Gutenberg-Universität Mainz ist im Dekanat erhältlich.

PHARMAZIE

Staatsexamen:

Die Prüfungs-/Approbationsordnung für Apotheker ist vom Deutschen Apotheker-Verlag, Birkenwaldstr. 44, 70191 Stuttgart, zu beziehen.

- Prüfungsamt: s. S. 69

Wissenschaftliche Einrichtungen

Wissenschaftliche Einrichtungen mit eigener Leitung und eigener Verwaltung

Institut für Anorganische Chemie und Analytische Chemie

- Besucheranschrift: Becherweg 24, Fax 39-53 80
- Geschäftsführender Leiter: Univ.-Prof. Dr. P. GÜTLICH, Tel. 39-32 21
- Zentrale Verwaltung: Ulrike NOE, Tel. 39-22 84, Fax 39-53 80
- Prüfungsamt: Carin SCHMIDT, Tel. 39-58 97
- Universitätsprofessoren: Dr. P. GÜTLICH, Tel. 39-32 21, Sekretariat: Gabriele LEHR, Tel. 39-23 73, Fax 39-29 90; Dr. K. HEUMANN, Tel. 39-58 82, Fax 39-33 69; Dr. J. OKUDA, Tel. 39-37 37, Fax 39-56 05, Sekretariat: Corinna THOMSEN, Tel. 39-53 33; Dr. H. SINGER, Tel. 39-57 16; Dr. W. TREMEL, Tel. 39-51 35; Dr. K. UNGER, Tel. 39-57 45, Fax 39-27 10.
- Hochschuldozenten auf Lebenszeit: Prof. Dr. M. DRÄGER, Tel. 39-57 57.

- Vorsitzender der Prüfungskommission für den Zweiten Prüfungsabschnitt der Pharmazeutischen Prüfung: Univ.-Prof. Dr. U. PINDUR, Vertreter: Univ.-Prof. Dr. G. DANNHARDT, Univ.-Prof. Dr. B. EPE, Univ.-Prof. Dr. F. MOLL, Univ.-Prof. Dr. J. STÖCKIGT

- Vorsitzender der Prüfungskommission für den Dritten Prüfungsabschnitt der Pharmazeutischen Prüfung: Ltd. Min.-Rat Dr. W. FRESENTUS

Promotion:

Die Promotionsordnung der Fachbereiche 17 Mathematik, 18 Physik, 19 Chemie und Pharmazie, 21 Biologie, 22 Geowissenschaften der Johannes Gutenberg-Universität Mainz ist im Dekanat erhältlich.

Hinweis für Studienanfänger

Der Diplomstudiengang und der Lehramtsstudiengang können nur zum Wintersemester begonnen werden, da im Sommersemester keine Lehrveranstaltungen für Studienanfänger angeboten werden.

Anschrift der Fachschaften

- Chemie: Welderweg 11, Zi. 01-172; Tel. 39-41 48, Sprechzeiten Mo-Do 12-13
- Pharmazie: Staudingerweg 5, R 00-131, Tel. 39-52 01

- Wiss. Assistenten: Dr. U. PFEIFER-FUKUMURA, Tel. 39-53 65; Dr. B. SELLERGEN, Tel. 39-57 22; Dr. T. SPANIOL, Tel. 39-44 37; Dr. F. TUCZEK, Tel. 39-32 04
- Wiss. Mitarbeiter: E. BRÄU, Dr. A. BRENNER, J. DIEMER, Dr. J. DIETZ, Dr. J. ENSLING, R. FALKE, W. FINCKH, K. GÖBEL, M. GOGA, F. GROSSMANN, A. HÖFER, N. JANSEN, D. KELLERWESSEL, Dr. G. KIEL, T. KLEINHENN, P. KÖNIG, P. KRYSSTEK, Dr. V. KSENOFONTOV, J. KÜTHER, A. LEIST, Dr. B. MATHIASCH, Dr. D. SAUR, O. SCHEDLBAUER, Dr. H. SPIERING, I. TADEN
- Bibliothek der Institute für Anorganische Chemie und Analytische Chemie, Kernchemie und Organische Chemie: Bau M-Haupt, Mo-Fr 8-18

Institut für Kernchemie

- Besucheranschrift: Fritz-Straßmann-Weg 2, Fax 39-52 53

- Geschäftsführender Leiter: Univ.-Prof. Dr. J. O. DENSCHLAG, Tel. 39-58 79
- Sekretariat: Petra SACH, Tel. 39-53 21, [sach@vkcmzd.chemie.uni-mainz.de], Waltraud GUTWENIGER, Tel. 39-58 83, Eva-Maria WERNER, Tel. 39-58 79
- Universitätsprofessoren:
 - Dr. J. O. DENSCHLAG, Tel. 39-58 81,
 - Dr. G. HERRMANN (emeritiert), Tel. 39-58 52,
 - Dr. J. V. KRATZ, Tel. 39-57 04,
 - Dr. F. RÖSCH, Tel. 39-53 02
- Hochschuldozent auf Lebenszeit:
 - Prof. Dr. K.-L. KRATZ, Tel. 39-58 92
- Hochschuldozent auf Zeit:
 - Dr. K. LÜTZENKIRCHEN, Tel. 39-53 13
- Wiss. Mitarbeiter:
 - J. BROCKMANN, Dr. K. EBERHARDT, N. ERDMANN, Dr. H. KELLER, D. ROLLINGER, Dr. N. TRAUTMANN, Dr. N. WIEHL, C. WIRTZ
- Bibliothek: s. unter Institut für Anorganische Chemie und Analytische Chemie

Institut für Organische Chemie

- Besucheranschrift:
 - Becherweg 18-22, Fax 39-53 96
- Geschäftsführender Leiter:
 - Univ.-Prof. Dr. H. MEIER, Tel. 39-26 05
- Zentrale Verwaltung: Annemarie VOGEL, Bau M-Ost/00 232, Tel. 39-22 87 und Fax
- Universitätsprofessoren:
 - Dr. E. GEYER, Tel. 39-23 72;
 - Dr. L. HORNER (emeritiert), Tel. 39-22 72;
 - Dr. H. KUNZ, Tel. 39-23 34, Fax 39-47 86, Sekretariat: Renate SCHROHE, Renate MICHAELIS, Bau K/00 144, Tel. 39-22 72/23 34;
 - Dr. H. MEIER, Tel. 39-26 05, Sekretariat: Annelie DRYBURGH, Bau M-Ost/00 214, Tel. 39-26 05, Fax. 39-53 96; Dr. K. MÜLLEN (beurlaubt), Tel. 39-53 75; Dr. H. RINGSDORF (emeritiert), Tel. 39-24 02, Fax 39-31 45, Sekretariat: Heidrun NEUHÄUSER, Ursel GRUNWALD, Bau M-Ost/00 217, Tel. 39-24 02; Dr. R. C. SCHULZ (emeritiert), Tel. 39-23 55;
 - Dr. R. STADLER, Tel. 39-58 73, Fax 39-47 78, Sekretariat: Hannelore LHOTZKY, Bau M-Ost/00 213, Tel. 39-58 73; Dr. W. VOGT, Tel. 39-23 56; Dr. R. ZENTEL, Bau M-Ost/01 211, Tel. 39-54 22, Fax 39-54 23
- Wiss. Assistenten:
 - Dr. H. DETERT, Tel. 39-21 11
 - Dr. K. RÜCK-BRAUN, Tel. 39-24 17
- Wiss. Mitarbeiter:
 - Dr. V. ABETZ, Dr. C. ANTONY-MAYER, H. AUST, V. VON BRAUNMÜHL, M. DÖRR, Dr. G.

- DOMS, U. DULLWEBER, J. EBERLING, M. FETTEN, E. GEBHARD, T. GEIGER, I. GEWEHR, Dr. N. HANOLD, A. HOFMEISTER, U. JONAS, K. JUNG, H. KOLSHORN, G. KRÄMER, A. LAUTERBACH, M. LEHMANN, M. LEUCK, C. NEUMANN, P. RILLING, B. ROSE, Dr. D. SCHOLLMAYER, Dr. M. SCHULTZ, W. SCHULZ-HANKE, M. SCHWERTEL, D. SCHWÖPPE, M. SEITZ, U. STALMACH, V. UNRUH, T. WALTER, G. WILBERT, T. WITTIG, T. WUNBERG
- Bibliothek: s. unter Institut für Anorganische Chemie und Analytische Chemie

Institut für Physikalische Chemie

- Besucheranschrift: Welderweg 11-15
- Geschäftsführender Leiter:
 - Univ.-Prof. Dr. H. SILLESCU, Tel. 39-22 89
- Zentrale Verwaltung:
 - Irene VON DZIEGIELEWSKI, Tel. 39-27 06, Fax 39-38 95
- Universitätsprofessoren:
 - Dr. E. W. FISCHER (beurlaubt), Tel. 39-23 28;
 - Dr. R. KIRSTE, Tel. 39-26 06;
 - Dr. W. LIPTAY (emeritiert), Tel. 39-27 07, Sekretariat: Annemarie SCHMIDT, Tel. 9-27 07;
 - Dr. G. MEYERHOFF (a.D.);
 - Dr. H. SILLESCU, Tel. 39-22 89, Sekretariat: Katja WERNER, Tel. 39-32 25, Fax 39-55 30;
 - Dr. M. SCHMIDT, Tel. 39-37 70, Sekretariat: N. N., Tel. 39-37 69, Fax 39-29 70;
 - Dr. G. V. SCHULZ (emeritiert), Tel. 39-31 38;
 - Dr. B. A. WOLF, Tel. 39-24 91, Fax 39-46 40
- Theoretische Chemie:
 - Dr. J. GAUSS, Tel. 39-37 36
- Hochschuldozent auf Lebenszeit:
 - Prof. Dr. W. BAUMANN, Tel. 39-27 27/58 97, Fax 39-29 20
- Wiss. Assistenten:
 - Dr. E. BARTSCH, Tel. 39-24 90,
 - Dr. G. DIEZEMANN, Tel. 39-24 89,
 - Dr. C. HELM, Tel. 39-24 70,
 - Dr. G. HINZE, Tel. 39-24 89,
 - Dr. M. MASKOS, Tel. 39-41 90,
 - Dr. W. SCHÄRTL, Tel. 39-41 90
- Wiss. Mitarbeiter:
 - Dr. K. BERGER, Dr. R. BÖHMER, M. BUTSCH, J. CASPAR, T. CASSIER, I. CHANG, Dr. N. DETZER, A. DIEDERICH, B. DÜNGES, A. EICH, T. EISENTRÄGER, F. ESSLER, Dr. K. FISCHER, M. GERLE, C. GLANIA, K.-H. GRAF, T. GRÜNEWALD, G. HEUBERGER, A. HINRICHS, Dr. G. HINZE, R. HORST, A. HUBER, J. F. JENSEN, U. JORZIK, A. KASPER, St. KIRSCH, R. VON KLITZING, Dr. U. KOLB, P. KRÄMER, C. KRAUSE, Y.

LAGER, B. LEHR, M. LOOS-WILDENAUER, K. LOWACK, P. MÄCHTLE, R. MATSCHNER, A. MAURER, PD Dr. A. MÜLLER, F. NEITZEL, Dr. F. PETZKE, C. PIES, F. RENTH, S. ROOS, H. SCHLAAD, K.-U. SCHUG, N. SCHULD, C. SCHULER, K. SCHULTES, M. SCHWENDLER, G. SIEBEN, A. STAMMER, S. STOELKEN, B. STRUTH, A. TITZE, Dr. I. G. VOIGT-MARTIN, Dr. D. VOLLMER, M. WAGNER, PD Dr. R. WORTMANN, M. WÜNSCH

- Bibliothek des Instituts für Physikalische Chemie: Welderweg 15, R 01 185, Tel. 39-33 03, Mo-Fr 8-12

Institut für Biochemie

- Besucheranschrift:
Becherweg 30, Fax 39-53 48
- Geschäftsführender Leiterin:
Univ.-Prof. Dr. C. KOCH-BRANDT, Tel. 39-38 30
- Sekretariat: Stefanie RESCH,
Zi. 01 225, Tel. 39-58 33
- Universitätsprofessoren:
Dr. K. DOSE, (emeritiert), Tel. 39-58 33,
Sekretariat: Stefanie RESCH, Tel. 39-58 33;
Dr. P. FLESCH (a.D.), Tel. 39-58 93;
Dr. C. KOCH-BRANDT, Tel. 39-38 30,
Sekretariat: Petra HOFFMANN, Tel. 39-58 39,
Fax 39-51 38
- Wiss. Mitarbeiter:
M. BARTL, C. GUTACKER, A. KLEIN, PD Dr. G. KLOCK, M. KNOCHE, K. LENZ, Dr. T. NAWROTH, Dr. A. NEIDHARDT, Dr. A. POST, Dr. S. RISI, PD Dr. H. J. SCHÄFER, C. STRIDDE, Dr. O. ULLRICH
- Bibliothek des Instituts für Biochemie:
Becherweg 30, R 01 215, Mo-Fr 14-16

Abt. für Lehramtskandidaten der Chemie

(Wissenschaftliche Einrichtung mit eigener Leitung, ohne eigene Verwaltung)

- Besucheranschrift: Becherweg 34 (SB I)
- Geschäftsführender Leiter:
Univ.-Prof. Dr. H. SINGER, Tel. 39-57 16

▪ Universitätsprofessoren:

Dr. E. GEYER, Tel. 39-23 72,
Dr. R. KIRSTE, Tel. 39-26 06,
Dr. H. SINGER, Tel. 39-57 16

▪ Sekretariat:

Ingrid SIGISMUND-HEINSOHN, Tel. 39-58 98

▪ Wiss. Mitarbeiter:

Dr. V. BÖHMER, M. DRZYZGA, H. HANNAWI, C. JAGIELA, W. KRÄMER, J. KUMPF, G. ROSNIATOWSKI, R. SCHWARZBACH

- Bibliothek der Abt. für Lehramtskandidaten der Chemie: Becherweg 34, R 19, Mo-Fr 9-11

Institut für Pharmazie

▪ Besucheranschrift:

Staudingerweg 5, Fax 39-37 79

▪ Geschäftsführender Leiter:

Univ.-Prof. Dr. U. PINDUR, Tel. 39-57 37

▪ Sekretariat der Geschäftsführung:

Barbara KEMMETER, Tel. 39-57 06

▪ Sekretariat für studentische Angelegenheiten:

Stefan HOPPE, Tel. 39-57 14

▪ Universitätsprofessoren:

Dr. G. DANNHARDT, Tel. 39-57 42, Sekretariat:
Christine SCHUHMACHER, Tel. 39-57 28;

Dr. B. EPE, Tel. 39-43 09;

Dr. F. MOLL, Tel. 39-57 46,

Sekretariat: Ursula PATTERBERG, Tel. 39-43 19;

Dr. U. PINDUR, Tel. 39-57 37, Fax 39-56 20;

Dr. J. STÖCKIGT, Tel. 39-57 51, Fax 39-37 52,

Sekretariat: Heide HÖHLE, Tel. 39-43 22

▪ Wiss. Mitarbeiter:

J. AREND, R. BEERBOHM, T. BÖHME, Dr. A.

BRAUN, G. FISCHER, L. FLEMMER, Dr. M.

GRUBERT, M. v. GRUCHALLA-WESIERSKI, H.

HAUPENTHAL, K. HELL, Dr. W. KIEFER, B.

KOHL, G. KREYE, Y. KIM, H. MAHLER, C. PER-

LICK, M. PFLAUM, Dr. H.-J. SATTLER, W. SAS-

SIN, R. SCHAFFNIT, C. SCHMIDT, G. SCHNEI-

DER, C. SCHRÖDER, J. SCHWEPPENHÄUSER,

F. SEIBEL, Dr. J. STRATMANN, H. ULBRICH, H.

WARZECHA, W. WIMMER, O. WILL

- Bibliothek des Instituts für Pharmazie:

Staudingerweg 5, R 00-162,

Mo-Do 9-16, Fr 9-14 in der Vorlesungszeit

Personalteil

Sprechstunden finden, sofern nicht anders angekündigt, im Anschluß an die Lehrveranstaltungen statt.

Bedienstete der Universität

Professoren

UNIVERSITÄTSPROFESSOREN AUF LEBENSZEIT

- BEYERMANN, Klaus, Dr. rer. nat., Dr. h. c., Dr. h. c. (pensioniert), *Analytische Chemie*
- BOCK, Rudolf, Dr. rer. nat. (a.D.), *Analytische Chemie*, Sprechstd. n. V. Privat: Rabenkopfstr. 2, 79102 Freiburg/Br.
- DANNHARDT, Gerd, Dr. rer. nat., *Pharmazeutische Chemie*, Tel. 39-57 42. Privat: Ruhestr. 17, 55127 Mainz, Tel. 36 80 80
- DENSCHLAG, Johannes Otto, Dr. rer. nat., *Kernchemie*, Tel. 39-58 81, [denschlag@vkcmzd.chemie.uni-mainz.de]. Privat: Höhenweg 30, 55268 Nieder-Olm, Tel. (0 61 36) 4 43 03
- DOSE, Klaus, (emeritiert), Dr. phil. nat., *Biochemie*, Tel. 39-58 33, [dose@goofy.zdv.uni-mainz.de], Sprechstd. n. d. Vorlesung oder n. V. Privat: Sunswelderstraße 33, 55299 Nackenheim, Tel. (0 61 35) 95 01 35
- EPE, Bernd, Dr. rer. nat., *Pharmakologie und Toxikologie für Pharmazeuten*, Tel. 39-43 09. Privat: Im Brühl 2, 55218 Ingelheim, Tel. (0 61 32) 4 58 86
- FISCHER, Erhard W., Dr. rer. nat. (beurlaubt), *Physikalische Chemie*, Tel. 39-23 28. Privat: Neue Rheingaustraße 15, 55129 Mainz, Tel. 5 94 70
- FLESCHE, Peter, Dr. rer. nat. (a. D.), *Biochemie*, Tel. 39-58 93. Privat: Maler-Becker-Straße 5, 55124 Mainz, Tel. 4 57 59
- GATTOW, Gerhard, Dr. rer. nat. (emeritiert), *Anorganische Chemie*, Tel. 39-58 76, Sprechstd. n. V. Privat: An der Lehnweide 45, 55299 Nackenheim, Tel. (0 61 35) 13 28
- GAUSS, Jürgen, Dr. rer. nat., *Theoretische Chemie*, Bau J, Tel. 39-37 36. Privat: Röderbergweg 40, 60314 Frankfurt, Tel. (0 69) 49 22 06
- GEYER, Ekkehard, Dr. rer. nat., *Organische Chemie und Theoretische Organische Chemie*, Tel. 39-23 72, Sprechstd. Di, Do 11-12 (Institut). Privat: Traminer Weg 8, 55296 Gau-Bischofsheim, Tel. (0 61 35) 40 38
- GÜTLICH, Philipp, Dr. Ing., *Anorganische und Analytische Chemie*, Tel. 39-23 73, [guetlich@vacmza.chemie.uni-mainz.de], Sprechstd. n. V. Privat: Georg-Büchner-Str. 9, 64380 Roßdorf, Tel. (0 61 54) 8 13 73
- HEUMANN, Klaus, Dr. Ing., *Anorganische Chemie und Analytische Chemie*, Tel. 39-58 82. Privat: Lange Schneise 5, 64673 Zwingenberg, Tel. (0 62 51) 78 76 37
- HERRMANN, Günter, Dr. rer. nat. (emeritiert), *Kernchemie*, Tel. 39-58 52. Privat: Kehlweg 74, 55124 Mainz, Tel. 47 28 99
- HORNER, Leopold, Dr. phil. nat. (emeritiert), *Organische Chemie und Biochemie*, Tel. 39-22 72. Privat: Alfred-Mumbächer-Str. 17, 55128 Mainz, Tel. 3 44 38
- KÄMMERER, Hermann, Dr. rer. nat. (a.D.), *Organische und Makromolekulare Chemie*. Privat: Joh.-Friedr.-v.-Pfeiffer-Weg 5, 55128 Mainz, Tel. 3 22 48
- KIRSTE, Rudolf, Dr. rer. nat., *Physikalische Chemie*, Bau J/U1 126, Tel. 39-26 06. Privat: Hegelstr. 5, 55122 Mainz, Tel. 32 02 98
- KOCH-BRANDT, Claudia, Dr. phil. nat., *Biochemie*, Tel. 39-38 30, Sprechstd. n. d. Vorlesung oder n. V.
- KRATZ, Jens Volker, Dr. rer. nat., *Kernchemie*, Tel. 39-57 04, [jvkratz@vkcmzd.chemie.uni-mainz.de]. Privat: Lion-Feuchtwanger-Straße 55, 55129 Mainz, Tel. 50 43 30
- KUNZ, Horst, Dr. rer. nat., *Organische Chemie*, Tel. 39-23 34. Privat: Gemeindehohl 50, 55127 Mainz, Tel. 47 65 82
- LIPTAY, Wolfgang, Dr. rer. nat., *Physikalische Chemie*, Tel. 39-27 07, Sprechstd. Mi, Fr 11.30-12.30. Privat: Käferweg 3, 55128 Mainz, Tel. 36 42 00
- MEIER, Herbert, Dr. rer. nat., *Organische Chemie*, Tel. 39-26 05. Privat: Burgunder Str. 18, 55270 Zornheim, Tel. (0 61 36) 4 38 26
- MEYERHOFF, Günther, Dr. rer. nat. (a.D.), *Physikalische Chemie*, Tel. 39-37 09. Privat: Händelstraße 11, 55124 Mainz, Tel. 4 19 95
- MÖHWALD, Helmuth, Dr. rer. nat. (beurlaubt), *Physikalische Chemie*, Bau J, Tel. 39-24 70. Privat: Dr.-Gebauer-Straße 21, 55411 Bingen, Tel. (0 67 21) 1 69 67
- MOLL, Friedrich, Dr. rer. nat., *Pharmazeutische Technologie*, Tel. 39-57 46. Privat: Kirschblütenweg 14, 55127 Mainz, Tel. 47 71 38
- MÜLLEN, Klaus, Dr. rer. nat., *Organische Chemie*, Tel. 39-53 75. Privat: Draiser Str. 82b, 55128 Mainz
- NEEB, Rolf, Dr. rer. nat. (a.D.), *Anorganische und Analytische Chemie*. Privat: Carl-Orff-Str. 2, 55127 Mainz, Tel. 47 69 83

OKUDA, Jun, Dr. rer. nat., *Anorganische Chemie*, Tel. 39-37 37, [okuda@mail.uni-mainz.de]
PINDUR, Ulf, Dr. rer. nat., *Pharmazeutische Chemie*, Tel. 39-57 37/57 05. Privat: Dahlienweg 20, 55126 Mainz, Tel. 47 62 45
RINGSDORF, Helmut, Dr. rer. nat. (emeritiert), *Makromolekulare und Organische Chemie*, Tel. 39-24 02. Privat: Kehlweg 41, 55124 Mainz, Tel. 47 28 84
RÖSCH, Frank, Dr. rer. nat., *Kernchemie*, Tel. 39-53 02, [roesch@vkcmzd.chemie.uni-mainz.de]. Privat: K.-Schumacher-Str. 22, 55270 Zornheim
SCHMIDT, Manfred, Dr. rer. nat., *Physikalische Chemie*, Bau J, Tel. 39-37 70. Privat: Im Mittelweg 51, 55294 Bodenheim, Tel. (0 61 35) 83 88
SCHULZ, Günter Victor, Dr. phil., Dr. h. c. mult. (emeritiert), *Physikalische Chemie*, Tel. 39-31 38. Privat: Niklas-Vogt-Straße 22, 55131 Mainz, Tel. 8 26 33
SCHULZ, Rolf Christian, Dr. rer. nat. (emeritiert), *Organische und Makromolekulare Chemie*, Bau 1251/00-220, Tel. 39-23 55. Privat: Zedernweg 21, 55128 Mainz, Tel. 36 69 92
SILLESCU, Hans, Dr. phil. nat., *Physikalische Chemie*, Bau M-Haupt/01 182, Tel. 39-22 89. Privat: Carl-Orff-Straße 53, 55127 Mainz, Tel. 47 71 64
SINGER, Hellmut, Dr. rer. nat., *Anorganische Chemie*, Abt. für Lehramtskandidaten der Chemie, Zi. 19, Tel. 39-57 16, Sprechstd. tägl. Privat: Mühlthalstraße 18, 55126 Mainz, Tel. 47 11 02
STADLER, Reimund, Dr. rer. nat., *Organische Chemie*, Tel. 39-58 73, Sprechstd. n. V. Privat: Scheurebenweg 31, 55278 Mommenheim
STÖCKIGT, Joachim, Dr. rer. nat., *Pharmazeutische Biologie*, Tel. 39-57 51. Privat: Königsberger Straße 74a, 55268 Nieder-Olm
STOPP, Klaus, Dr. rer. nat. (a.D.), *Pharmazeutische Biologie*. Privat: Draiser Str. 108, 55128 Mainz, Tel. 3 44 66
TREMEL, Wolfgang, Dr. rer. nat., *Anorganische Chemie u. Analytische Chemie*, Inst. f. Anorganische Chemie u. Analytische Chemie, Tel. 39-51 35, [tremel@uacro.chemie.uni-mainz.de]. Privat: Backhaushohl 45, 55128 Mainz, Tel. 36 81 28
UNGER, Klaus, Dr.-Ing., *Anorganische Chemie*, Tel. 39-57 45, [unger@ak-unger.uni-mainz.de].
VOGT, Walter, Dr. rer. nat., *Organische Chemie und Makromolekulare Chemie*, Tel. 39-23 56, Sprechstd. tägl. Institut. Privat: Pfingstbornstraße 93, 65207 Wiesbaden, Tel. (0 61 22) 1 24 91
WOLF, Bernhard A., Dr. phil., *Physikalische Chemie*, Tel. 39-24 91, [wolf@pc-ak-wolf.chemie.uni-mainz.de]. Privat: Fontanestraße 84, 55127 Mainz, Tel. 7 23 92

ZENTEL, Rudolf, Dr. rer. nat., *Organische Chemie*, Tel. 39-54 22. Privat: Roßbergstr. 31, 55283 Nierstein, Tel. (0 61 33) 5 95 80

Hochschuldozenten auf Lebenszeit

BAUMANN, Wolfram, Dr. rer. nat., Prof., Institut f. Physikalische Chemie, Tel. 39-27 27/58 97. Privat: Am Rathaus 10, 55116 Mainz, Tel. 23 12 07
DRÄGER, Martin, Dr. rer. nat., Prof, Institut f. Anorganische Chemie und Analytische Chemie, Tel. 39-57 57, [draeger@uacdr1.chemie.uni-mainz.de]. Privat: Platanenstraße 32, 65474 Birschofsheim, Tel. (0 61 44) 81 67
KRATZ, Karl-Ludwig, Dr. rer. nat., Prof., Institut f. Kernchemie, Tel. 39-58 92, [klkratz@vkcmzd.chemie.uni-mainz.de]. Privat: Waldstraße 2, 65817 Eppstein, Tel. (0 61 98) 72 79

Hochschuldozenten

WORTMANN, Rüdiger, Dr. rer. nat., Institut f. Kernchemie, Institut f. Physikalische Chemie, Tel. 39-42 13. Privat: Bebelstr. 13, 55128 Mainz, Tel. 36 93 36
LÜTZENKIRCHEN, Klaus, Dr. rer. nat., Institut für Kernchemie, Tel. 39-53 13, [lutz@vkcmzd.chemie.uni-mainz.de]. Privat: Bebelstr. 23, 55128 Mainz, Tel. 3 56 13

Wissenschaftliche Assistenten

BARTSCH, Eckhard, Dr. rer. nat., Institut f. Physikalische Chemie, Bau L-Ost/00 254, Tel. 39-24 90. Privat: Eibenweg 15, 55128 Mainz, Tel. 36 29 05
DETERT, Heiner, Dr. rer. nat., Institut f. Organische Chemie, Tel. 39-21 11
DIEZEMANN, Gregor, Dr. rer. nat., Institut f. Physikalische Chemie, Bau L-Ost/00 263, Tel. 39-24 89. Privat: Jakob-Welder-Weg 2, 55128 Mainz, Tel. 3 52 90
MASKOS, Michael, Dr. rer. nat., Institut f. Physikalische Chemie, Tel. 39-41 90. Privat: Mainzer Str. 19, 55127 Mainz, Tel. (0 61 35) 42 16
HELM, Christiane, Dr. rer. nat., Institut f. Physikalische Chemie, Tel. 39-24 70
HINZE, Gerald, Dr. rer. nat., Institut f. Physikalische Chemie, Bau L-Ost/00 263, Tel. 39-24 89. Privat: Yorkstraße 2, 65195 Wiesbaden, Tel. (06 11) 40 37 65
PFEIFER-FUKUMURA, Ursula, Dr. rer. nat., Institut f. Anorganische Chemie und Analytische Chemie, Tel. 39-53 65
RÜCK-BRAUN, Karola, Dr. rer. nat., Institut f. Organische Chemie, Tel. 39-24 17.

- SCHÄRTL, Wolfgang, Dr. rer. nat., Inst. f. Physikalische Chemie, Tel. 39-41 90. Privat: Am Sportfeld 6, 55294 Bodenheim, Tel. (0 61 35) 42 16
- SELLERGREN, Börje, Dr. rer. nat., Institut für Anorganische Chemie und Analytische Chemie, Tel. 39-57 22, [borje@ak-unger.chemie.uni-mainz.de]
- SPANIOL, Thomas, Dr. rer. nat., Institut für Anorganische Chemie und Analytische Chemie, Tel. 39-44 37, [spaniol@mail.uni-mainz.de]
- TUCZEK, Felix, Dr. rer. nat., Institut f. Anorganische Chemie und Analytische Chemie, Tel. 39-32 04, [tuczek@vacmza.chemie.uni-mainz.de]. Privat: Albert-Einstein-Straße 3, 55122 Mainz

Wissenschaftliche Mitarbeiter

- ABETZ, Volker, Dr. rer. nat., Wiss. Ang., Institut f. Organische Chemie, Tel. 39-54 68
- ANTONY-MAYER, Christine, Dr. rer. nat., Wiss. Ang., Institut f. Organische Chemie, Tel. 39-23 50
- AREND, Joachim, Apotheker, Inst. f. Pharmazie, Tel. 39-41 16
- AUST, Harald, Dipl.-Chemiker, Institut f. Organische Chemie, Tel. 39-21 11
- BARTL, Manfred, Institut für Biochemie, Tel. 39-57 18, [MBARTL@mzdmza.zdv.uni-mainz.de]
- BEER, Michael, Inst. f. Physikalische Chemie, Tel. 39-31 49
- BEERBOHM, Rafael, Apotheker, Institut f. Pharmazie, Tel. 39-43 43
- BERGER, Knut, Dr. rer. nat., Institut f. Physikalische Chemie, Tel. 39-24 93. Privat: Untere Goldbergstraße 11, 55268 Nieder-Olm, Tel. (0 61 36) 4 45 80
- BÖHME, Thomas, Apotheker, Institut f. Pharmazie, Tel. 39-43 82
- BÖHMER, Roland, Dr. rer. nat., Institut f. Physikalische Chemie, Tel. 39-25 36. Privat: An der Markthalle 3, 55127 Mainz, Tel. 47 05 47
- BÖHMER, Volker, Dr. rer. nat., Akad. Dir., Abt. für Lehramtskandidaten der Chemie., Tel. 39-23 19. Privat: Krokusweg 10, 55126 Mainz, Tel. 47 39 77
- BRAU, Elmar, Dipl.-Chemiker, Institut f. Anorganische Chemie und Analytische Chemie, Tel. 39-53 77. Privat: Grabenstr. 16, 65385 Rüdenheim
- BRAUN, Anneliese, Dr. rer. nat., Akad. Oberrat, Apothekerin, Inst. f. Pharmazie, Tel. 39-57 49
- BRAUNMÜHL, Volker von, Dipl.-Chemiker, Institut f. Organische Chemie, Tel. 39-44 31
- BROCKMANN, Jörg, Dipl.-Chemiker, Institut f. Kernchemie, Tel. 39-53 18
- BRENNER, Armin, Dr. rer. nat., Inst. f. Anorganische Chemie und Analytische Chemie, Tel. 39-33 60
- BUTSCH, Michael, Dipl.-Chemiker, Institut f. Physikalische Chemie, Bau L-Ost/00 254, Tel. 39-24 90. Privat: An der Plantage 72, 55120 Mainz, Tel. 68 50 68
- CASPAR, Jörg, Dipl.-Chemiker, Institut f. Physikalische Chemie, Tel. 39-57 31. Privat: Im Münchfeld 31, 55122 Mainz, Tel. 38 70 56
- CASSIER, Thorsten, Dipl.-Chemiker, Institut f. Physikalische Chemie, Tel. 39-29 69
- CHANG, Inyong, Dipl.-Physikerin, Institut f. Physikalische Chemie, Bau L-Ost/00 254, Tel. 39-24 90. Privat: Schillerstr. 26-28, 55116 Mainz, Tel. 22 96 05
- DETZER, Norbert, Dr. rer. nat., Akad. Direktor, Inst. f. Physikalische Chemie, Tel. 39-27 08. Privat: Schwedenstr. 3, 55128 Mainz, Tel. 36 20 87
- DIEDERICH, Anke, Dipl.-Chemikerin, Institut f. Physikalische Chemie, Tel. 39-31 49
- DIEMER, Jürgen, Dipl.-Chemiker, Inst. f. Anorganische Chemie und Analytische Chemie, Tel. 39-53 55
- DIETZ, Herbert, Dr. rer. nat., Akad. Direktor, Tel. 39-59 96. Privat: Südring 161, 55128 Mainz, Tel. 36 16 28
- DIETZ, Johann, Dr. rer. nat., Akad. Direktor, Institut f. Anorganische Chemie und Analytische Chemie, Tel. 39-21 96. Privat: Fasanenstraße 2, 55270 Zornheim
- DÖRR, Michael, Dipl.-Chemiker, Institut f. Organische Chemie, Tel. 39-53 58
- DOMS, Gerhard, Dr. rer. nat., Wiss. Ang., Institut f. Organische Chemie, Tel. 39-57 13. Privat: Schaftriebweg 6, 55131 Mainz
- DRZYŻGA, Maria, Dipl.-Chemikerin, Abt. für Lehramtskandidaten der Chemie, Tel. 39-52 56, Privat: Kiefernweg 6, 55442 Stromberg
- DÜNGES, Bastian, Dipl.-Chemiker, Institut f. Physikalische Chemie, Bau J/U1 122, Tel. 39-57 31/23 30. Privat: Draiser Str. 114, 55128 Mainz, Tel. 36 51 49
- DULLWEBER, Uta, Dipl.-Chem., Institut f. Organische Chemie, Tel. 39-21 11
- DZIEZOCK, Peter, Dipl.-Chem., Inst. f. Physikalische Chemie, Tel. 39-23 40. Privat: Taunusstraße 13, 55118 Mainz, Tel. 61 19 65
- EBERHARDT, Klaus, Dr. rer. nat., Akad. Rat, Institut f. Kernchemie, Tel. 39-58 46, [eberhardt@vckmzd.chemie.uni-mainz.de]. Privat: Henry-Moisand-Str. 10, 55130 Mainz, Tel. 88 37 05
- EBERLING, Jörg, Dipl.-Chemiker, Institut f. Organische Chemie, Tel. 39-21 03

- EICH, Andreas, Dipl.-Chem., Institut f. Physikalische Chemie, Bau K 01/131, Tel. 39-41 98
- EISENTRÄGER, Thomas, Dipl.-Chemiker, Inst. f. Physikalische Chemie, Tel. 39-34 61. Privat: Alfred-Döblin-Str. 19, 55129 Mainz, Tel. 58 23 47
- EMMERICH, Olaf, Dipl.-Chem., Inst. f. Physikalische Chemie, Tel. 39-23 40. Privat: Rheinallee 85, 55118 Mainz, Tel. 67 32 72
- ENSLING, Jürgen, Dr.-Ing., Institut f. Anorganische Chemie und Analytische Chemie, Tel. 39-27 03. Privat: Riedeselstr. 12, 64283 Darmstadt, Tel. (0 61 51) 2 38 90
- ERDMANN, Nicole, Dipl.-Physikerin, Institut für Kernchemie. Privat: Breite Straße 10, 55411 Bingen, Tel. (0 67 21) 4 28 17
- ESSLER, Frank, Dipl.-Chemiker, Institut f. Physikalische Chemie, Tel. 39-31 49
- FALKE, Rüdiger, Dipl.-Chemiker, Institut f. Anorganische Chemie und Analytische Chemie, Tel. 39-34 49. Privat: Generaloberst-Beck-Straße 7, 55129 Mainz, Tel. 57 34 48
- FETTEN, Michael, Dipl.-Chemiker, Institut f. Organische Chemie, Tel. 39-44 46
- FINCKH, Wolfgang, Dipl.-Chemiker, Institut f. Anorganische Chemie und Analytische Chemie, Tel. 39-46 98. Privat: An der Krimm 4, 55124 Mainz, Tel. 46 61 70
- FISCHER, Gudrun, Apothekerin, Institut f. Pharmazie, Tel. 39-33 85
- FISCHER, Karl, Dr. rer. nat., Akad. ORat, Institut f. Physikalische Chemie, Tel. 39-29 82. Privat: Am Fort Gonsenheim 49a, 55122 Mainz, Tel. 3 11 78
- FLEMMER, Linda, Apothekerin, Institut f. Pharmazie, Tel. 39-42 36
- GEBHARD, Elisabeth, Dipl.-Chemikerin, Institut f. Organische Chemie, Tel. 39-52 05
- GEIGER, Thomas, Dipl.-Chemiker, Institut f. Organische Chemie, Tel. 39-25 78
- GERLE, Markus, Dipl.-Chemiker, Institut f. Physikalische Chemie, Tel. 39-29 71. Privat: Rheinallee 85, 55118 Mainz, Tel. 61 81 07
- GEWEHR, Markus, Dipl.-Chemiker, Institut f. Organische Chemie, Tel. 39-53 94
- GLANIA, Christoph, Dipl.-Chemiker, Institut f. Physikalische Chemie, Tel. 39-27 09
- GOGA, Marcus, Dipl.-Chemiker, Institut f. Anorganische Chemie und Analytische Chemie, Tel. 39-46 98
- GÖBEL, Kerstin, Dipl.-Chemikerin, Institut f. Anorganische Chemie und Analytische Chemie, Tel. 39-46 99. Privat: Franz-Werfel-Straße 9, 55122 Mainz, Tel. 38 30 76
- GRAF, Karl-Heinz, Dipl.-Chemiker, Institut f. Physikalische Chemie, Tel. 39-31 49
- GROSSMANN, Frank, Dipl.-Chemiker, Institut f. Anorganische Chemie und Analytische Chemie, Tel. 39-46 79
- GRUBERT, Meinhard, Dr. rer. nat., Oberstudienrat i. H., Institut f. Pharmazie, Tel. 39-57 52
- GRUCHALLA-WESIERSKI, Markus von, Apotheker, Institut f. Pharmazie, Tel. 39-34 08
- GRÜNEWALD, Thorsten, Dipl.-Physiker, Institut f. Physikalische Chemie, Tel. 39-34 39/37 73
- GUTACKER, Claudia, Dipl.-Chemikerin, Institut f. Biochemie, Tel. 39-53 53
- HANNAWI, Husham, Dipl.-Chemiker, Abt. für Lehramtskandidaten der Chemie, Tel. 39-57 07. Privat: Holthausen Str. 3, 55128 Mainz
- HANOLD, Norbert, Dr. rer. nat., Institut f. Organische Chemie, Tel. 39-44 46/43 81. Privat: Kleine Dresdner Straße 2, 65232 Taunusstein
- HAUPENTHAL, Heiko, Apotheker, Institut f. Pharmazie, Tel. 39-43 48
- HELL, Katja, Apothekerin, Institut f. Pharmazie, Tel. 39-43 82
- HINRICHS, Axel, Dipl.-Chemiker, Institut f. Physikalische Chemie, Tel. 39-24 48
- HÖFER, Andreas, Dipl.-Chemiker, Institut für Anorganische und Analytische Chemie, Tel. 39-32 22
- HOFMEISTER, Armin, Dipl.-Chemiker, Institut f. Organische Chemie, Tel. 39-22 88
- HORST, Roland, Dr. rer. nat., Institut f. Physikalische Chemie, Bau K 01/115, Tel. 39-46 39
- HUBER, Anja, Dipl.-Chemikerin, Institut f. Physikalische Chemie, Bau K/01 132, Tel. 39-24 48
- JAGIELA, Christoph, Dipl.-Chemiker, Abt. für Lehramtskandidaten der Chemie, Tel. 39-44 41. Privat: Am Königsfloß 4, 55252 Mainz-Kastel
- JANSEN, Nils, Dipl.-Chemiker, Inst. f. Anorganische Chemie u. Analytische Chemie, Tel. 39-32 22
- JENSEN, Jesper Feldthusen, Dipl.-Ing., Institut f. Physikalische Chemie, Tel. 39-23 80
- JONAS, Ulrich, Dipl.-Chemiker, Institut f. Organische Chemie, Tel. 39-53 95
- JORZIK, Uta, Dr. rer. nat., Institut f. Physikalische Chemie, Tel. 39-24 48
- JUNG, Karsten, Dipl.-Chemiker, Institut f. Organische Chemie, Tel. 39-25 78
- KASPER, Andreas, Dipl.-Chemiker, Institut f. Physikalische Chemie, Tel. 39-41 20
- KELLER, Horst, Dr. rer. nat., Institut für Kernchemie, Tel. 39-52 35, [keller@vkcmmz.chemie.uni-mainz.de]. Privat: Essenheimer Str. 5, 55128 Mainz, Tel. 36 32 34
- KELLERWESSEL, Detlev, Dipl.-Chemiker, Institut f. Anorganische Chemie und Analytische Chemie, Tel. 39-34 41

- KIEFER, Werner, Dr. rer. nat., Akad. Rat, Apotheker, Institut f. Pharmazie, Tel. 39-30 61
- KIEL, Gertrud, Dr. rer. nat., Akad. Direktorin, Institut f. Anorganische Chemie und Analytische Chemie, Tel. 39-22 84. Privat: Johann-Hinrich-Wichern-Straße, 55218 Ingelheim, Tel. (0 61 32) 8 66 85
- KIM, Young-Shin, Apothekerin, Inst. f. Pharmazie, Tel. 39-43 52
- KIRSCH, Stefan, Dipl.-Chemiker, Institut f. Physikalische Chemie, Tel. 39-41 99
- KLEIN, Anke, Dipl.-Chemikerin, Institut f. Biochemie, Tel. 39-58 35
- KLEINHENN, Thomas, Dipl.-Chemiker, Institut für Anorganische und Analytische Chemie, Tel. 39-53 31
- KLITZING, Regine von, Dipl.-Physikerin, Institut f. Physikalische Chemie, Tel. 39-42 12
- KLOCK, Gerd, Dr. Ing., PD, Institut für Biochemie, Tel. 39-53 52, [klock@mzdmza.zdv.uni-mainz.de]. Privat: Schillerstr. 38, 55257 Budenheim
- KNOCHE, Maren, Dipl.-Chemikerin, Institut f. Biochemie, Tel. 39-31 37, [knoche@mzdmza.zdv.uni-mainz.de]
- KOHL, Beate, Apothekerin, Institut f. Pharmazie, Tel. 39-34 08
- KÖNIG, Peter, Dipl.-Chemiker, Inst. f. Anorganische Chemie u. Analytische Chemie, Tel. 39-56 12
- KOLB, Ute, Dr. rer. nat. Institut für Physikalische Chemie, Tel. 39-41 54
- KOLSHORN, Heinz, Dipl.-Chemiker, Institut f. Organische Chemie, Tel. 39-43 81. Privat: Eibenweg 11, 55128 Mainz
- KRÄMER, Guido, Dipl.-Chemiker, Institut f. Organische Chemie, Tel. 39-44 41
- KRÄMER, Peter, Dipl.-Chemiker, Tel. 39-43 13, Institut f. Physikalische Chemie. Privat: Gastellstraße 9, 55120 Mainz
- KRÄMER, Wolfgang, Dipl.-Chemiker, Abt. für Lehramtskandidaten der Chemie, Tel. 39-52 55. Privat: Essenheimer Str. 16, 55128 Mainz
- KRAUSE, Cora, Dr. rer. nat., Institut f. Physikalische Chemie, Bau K/01 115, Tel. 39-46 39
- KREYE, Godehard, Apotheker, Institut f. Pharmazie, Tel. 39-57 36
- KRYSTEK, Petra, Dipl.-Chemikerin, Institut für Anorganische Chemie und Analytische Chemie, Tel. 39-33 68
- KSENOFONTOV, Vadim, Dr. rer. nat., Institut f. Anorganische Chemie und Analytische Chemie, Tel. 39-38 99
- KÜTHER, Jörg, Dipl.-Chemiker, Institut f. Anorganische Chemie und Analytische Chemie, Tel. 39-46 98
- KUMPF, Joachim, Dipl.-Chemiker, Abt. für Lehramtskandidaten der Chemie, Tel. 39-44 43. Privat: Am Müllerwald 10, 55120 Mainz
- LAGER, Yvonne, Dipl.-Chemikerin, Inst. f. Physikalische Chemie, Tel. 39-34 39. Privat: Hauptstr. 44, 55270 Essenheim, Tel. (0 61 36) 8 52 91
- LAUTERBACH, Arnulf, Dipl.-Chemiker, Institut f. Organische Chemie, Tel. 39-44 32
- LEHMANN, Matthias, Dipl.-Chemiker, Institut f. Organische Chemie, Tel. 39-44 40
- LEHNEN, Bernd Rainer, Dr. rer. nat., Wiss. Ang., Lehrlab. für Chemielaboranten, Tel. 39-26 10. Privat: Wilhelmstr. 7, 65388 Schlangenbad
- LEHR, Birgit, Dipl.-Chemikerin, Institut f. Physikalische Chemie, Tel. 39-23 73
- LEIST, Astrid, Dipl.-Chemikerin, Inst. f. Anorganische Chemie u. Analytische Chemie, Tel. 39-44 17
- LENZ, Klaus, Dipl.-Chemiker, Inst. f. Biochemie, Tel. 39-58 37. Privat: Auf der Schloßweide 43, 55273 Stackeden-Elsheim, Tel. (0 61 30) 61 95
- LEUCK, Michael, Dipl.-Chemiker, Institut f. Organische Chemie, Tel. 39-23 64
- LOOS-WILDENAUER, Martina, Dipl.-Physikerin, Institut f. Physikalische Chemie, Tel. 39-31 48
- LOWACK, Klaus, Dipl.-Chemiker, Institut f. Physikalische Chemie, Tel. 39-31 49
- MÄCHTLE, Peter, Dipl.-Physiker, Institut f. Physikalische Chemie, Tel. 39-34 39/37 73
- MAHLER, Hans-Christian, Apotheker, Inst. f. Pharmazie, Tel. 39-56 51
- MATHIASCH, Bernd, Dr. rer. nat., Akad. Oberrat, Institut f. Anorganische Chemie und Analytische Chemie, Tel. 39-58 85. Privat: Rilkeallee 161, 55127 Mainz, Tel. 7 19 38
- MATSCHINER, Ralf, Dipl.-Physiker. Privat: Generaloberst-Beck-Str. 14, 55129 Mainz
- MAURER, Andreas, Dipl.-Chem., Institut f. Physikalische Chemie, Tel. 39-37 09
- MÜLLER, Axel, PD, Dr. rer. nat., Akad. Oberrat, Institut f. Physikalische Chemie, Tel. 39-23 82, [am@pc-aak.chemie.uni-mainz.de]. Privat: Kapellenstraße 91, 65193 Wiesbaden, Tel. (06 11) 52 57 89
- NAWROTH, Thomas, Dr. rer. nat., Institut f. Biochemie, Tel. 39-57 02, [nawroth@mzdmza.zdv.uni-mainz.de]. Privat: Obere Grabenstraße 34, 55450 Langenlonsheim, Tel. (0 67 04) 8 66
- NEIDHARDT, Axel, Dr. rer. nat., Institut f. Biochemie, Tel. 39-58 34, [neidhard@goofy.zdv.uni-mainz.de]. Privat: Langegärten 7, 65345 Eltville a. Rh., Tel. (0 61 23) 7 43 91
- NEITZEL, Frank, Dipl.-Chemiker, Institut f. Physikalische Chemie, Tel. 39-43 12. Privat: Im Münchfeld 27, 55122 Mainz

- NEUMANN, Claudius, Dipl.-Chemiker, Institut f. Organische Chemie, Tel. 39-44 08
- PERLICK, Christian, Dipl.-Chemiker, Institut f. Pharmazie, Tel. 39-57 38
- PETZKE, Frank, Dr. rer. nat., Institut f. Physikalische Chemie, Tel. 39-28 72. Privat: Sertoriusring 30, 55126 Mainz, Tel. 47 13 39
- PFLAUM, Michael, Dipl.-Chemiker, Institut f. Pharmazie, Tel. 39-56 51
- PIES, Carsten, Dipl.-Chem., Inst. f. Physikalische Chemie, Tel. 39-24 90
- POST, Andreas, Dr. rer. nat., Inst. f. Biochemie, Tel. 39-57 18. Priv.: Moosbergstr. 72, 64285 Darmstadt
- RILLING, Peter, Dipl.-Chemiker, Institut f. Organische Chemie, Tel. 39-54 61
- RISI, Sergio, Dr. phil. nat., Institut f. Biochemie, Tel. 39-57 19, [srisi@goofy.zdv.uni-mainz.de]. Privat: Am Gonsenheimer Spieß 16, 55122 Mainz, Tel. 38 16 08
- ROLLINGER, Daniela, Dipl.-Chemikerin, Institut f. Kernchemie, Tel. 39-53 23. Privat: Bahnhofstr. 20, 55270 Klein-Winternheim, Tel. (0 61 36) 8 59 07
- ROOS, Christopher, Dipl.-Chemiker, Institut f. Physikalische Chemie, Tel. 39-23 40. Privat: Kleine Hohl 70, 55263 Wackernheim, Tel. (0 61 32) 65 89 70
- ROOS, Sebastian, Dipl.-Chemiker, Institut f. Physikalische Chemie, Tel. 39-23 80
- ROSE, Bernd, Dipl.-Chemiker, Institut f. Organische Chemie, Tel. 39-21 11
- ROSNIATOWSKI, Gerard, Dipl.-Chemiker, Abt. für Lehramtskandidaten d. Chemie, Tel. 39-57 07. Privat: Florian-Geyer-Str. 2, 55126 Mainz, Tel. 47 54 89
- SASSIN, Wolfgang, Apotheker, Inst. f. Pharmazie, Tel. 39-43 34
- SATTLER, Hans-Joachim, Dr. rer. nat., Akad. Oberat, Institut f. Pharmazie, Tel. 39-57 29
- SAUR, Dietrich, Dr. rer. nat., Inst. f. Anorganische Chemie und Analytische Chemie, Tel. 39-57 21. Priv.: Rilkeallee 39a, 55127 Mainz, Tel. 7 23 09
- SCHÄFER, Hans-Jochen, Dr. phil. nat., PD, Institut f. Biochemie, Tel. 39-57 20, [jschaef@mzdmza.zdv.uni-mainz.de]. Privat: Rumpfenheimer Schloßgasse 19, 63075 Offenbach am Main, Tel. (0 69) 86 89 49
- SCHAFFNIT, Rolf, Apotheker, Institut f. Pharmazie, Tel. 39-43 11
- SCHEDLBAUER, Oliver, Dipl.-Chemiker, Institut für Anorganische Chemie und Analytische Chemie, Tel. 39-33 68
- SCHLAAD, Helmut, Dipl.-Chemiker, Institut f. Physikalische Chemie, Tel. 39-23 80
- SCHMIDT, Carsten, Apotheker, Institut f. Pharmazie, Tel. 39-43 48
- SCHNEIDER, Günter, Dipl.-Chemiker, Inst. f. Pharmazie, Tel. 39-43 46
- SCHOLLMEYER, Dieter, Dr. rer. nat., Institut f. Organische Chemie, Tel. 39-53 20/54 69
- SCHRÖDER, Cornelia, Apothekerin, Inst. f. Pharmazie, Tel. 39-41 16
- SCHUG, Kai-Uwe, Dipl.-Chemiker, Institut f. Physikalische Chemie, Tel. 39-57 33
- SCHULD, Norbert, Dipl.-Chemiker, Institut f. Physikalische Chemie, Bau K 01/131, Tel. 39-41 98
- SCHULER, Christian, Dipl.-Chemiker, Institut f. Physikalische Chemie, Tel. 39-29 71. Privat: Boppstr. 42, 55118 Mainz, Tel. 60 45 23
- SCHULTZ, Michael, Dr. rer. nat., Dipl.-Chemiker, Institut f. Organische Chemie, Tel. 39-53 56
- SCHULZ-HANKE, Wolfgang, Dipl.-Chemiker, Institut f. Organische Chemie, Tel. 39-53 59
- SCHWARZBACH, Ralf, Dipl.-Chemiker, Abt. für Lehramtskandidaten der Chemie, Tel. 39-57 07. Privat: Rüsselsheimer Allee 17, 55130 Mainz
- SCHWENDLER, Michael, Dipl.-Physiker, Institut f. Physikalische Chemie, Tel. 39-29 65
- SCHWEPPENHÄUSER, Johannes, Apotheker, Institut f. Pharmazie, Tel. 39-42 36
- SCHWERTEL, Manfred, Dipl.-Chemiker, Institut f. Organische Chemie, Tel. 39-44 40
- SCHWÖPPE, Dirk, Dipl.-Chemiker, Institut f. Organische Chemie, Tel. 39-44 40
- SEIBEL, Frank, Apotheker, Institut f. Pharmazie, Tel. 39-43 34
- SEITZ, Markus, Dipl.-Chemiker, Institut f. Organische Chemie, Tel. 39-23 81
- SIEBEN, Gregor, Dipl.-Chemiker, Institut f. Physikalische Chemie, Bau K/01 131, Tel. 39-41 98
- SPIERING, Hartmut, Dr. rer. nat., Institut f. Anorganische Chemie und Analytische Chemie, Tel. 39-27 03. Privat: Am Damsberg 86, 55130 Mainz, Tel. 8 78 25
- STALMACH, Ulf, Dipl.-Chem., Institut f. Organische Chemie, Tel. 39-44 46
- STAMMER, Andreas, Dipl.-Chemiker, Tel. 39-46 39, Institut f. Physikalische Chemie, Bau K/01 171
- STOELKEN, Sylvia, Dipl.-Chemikerin, Institut f. Physikalische Chemie, Tel. 39-41 99. Privat: An der Krimm 4, 55124 Mainz, Tel. 46 61 29
- STRATMANN, Jörg, Dr. rer. nat., Apotheker, Institut f. Pharmazie, Tel. 39-57 27
- STRIDDE, Christine, Dipl.-Chemikerin, Institut f. Biochemie, Tel. 39-58 35
- STRUTH, Bernd, Dipl.-Chemiker, Institut f. Physikalische Chemie, Tel. 39-37 73

- TADEN, Insa, Dipl.-Chemikerin, Inst. f. Anorganische Chemie und Analytische Chemie, Tel. 39-31 07
- TITZE, Andreas, Dipl.-Physiker, Institut f. Physikalische Chemie, Tel. 39-24 90
- TRAUTMANN, Norbert, Dr. rer. nat., Ltd. Akad. Direktor, Institut f. Kernchemie, Tel. 39-58 47, [trautmann@vkcmzd.chemie.uni-mainz.de]. Privat: Carl-Orff-Str. 31, 55127 Mainz, Tel. 47 67 80
- ULBRICH, Holger, Apotheker, Institut f. Pharmazie, Tel. 39-57 36
- ULLRICH, Oliver, Dr. rer. nat., Institut f. Biochemie, Tel. 39-51 49, [ullrich@mzdmza.uni-mainz.de]. Privat: Kronberger Str. 33, 60323 Frankfurt/Main, Tel. (0 69) 17 35 38
- UNRUH, Verena, Dipl.-Chemikerin, Institut f. Organische Chemie, Tel. 39-44 31
- VOIGT-MARTIN, Ingrid G., Dr. (Ph.D.), Institut f. Physikalische Chemie, Tel. 39-23 47. Privat: Waldstraße 62, 64367 Mühlthal-Traisa, Tel. (0 61 51) 14 54 42
- VOLLMER, Doris, Dr. rer. nat., Institut f. Physikalische Chemie, Tel. 39-41 90. Privat: Hafenstr. 4, 55118 Mainz, Tel. 67 28 45
- WALTER, Tilo, Dipl.-Chemiker, Institut f. Organische Chemie, Tel. 39-58 74
- WARZECHA, Heribert, Apotheker, Institut f. Pharmazie, Tel. 39-43 34
- WIEHL, Norbert, Dr. rer. nat., Institut f. Kernchemie, Tel. 39-53 17, [wiehl@vkcmzd.chemie.uni-mainz.de]. Privat: An den Weiden 5, 55127 Mainz, Tel. 47 68 55
- WILBERT, Götz, Dipl.-Chemiker, Institut f. Organische Chemie, Tel. 39-52 05
- WILL, Olaf, Dipl.-Chemiker, Inst. f. Pharmazie, Tel. 39-56 51
- WIMMER, Wolfram, Apotheker, Inst. f. Pharmazie, Tel. 39-43 30
- WIRTZ, Christoph, Dipl.-Chemiker, Institut f. Kernchemie, Tel. 39-23 24. Privat: Am Ostergraben 5, 55128 Mainz, Tel. 3 43 96
- WITTIG, Tobias, Dipl.-Chemiker, Institut f. Organische Chemie, Tel. 39-31 46
- WÜNSCH, Matthias, Dipl.-Chemiker, Institut f. Physikalische Chemie, Bau K 01/146, Tel. 39-24 48
- WUNBERG, Tobias, Dipl.-Chemiker, Institut f. Organische Chemie, Tel. 39-53 94

Nichtbedienstete Lehrkräfte und Lehrbeauftragte

Honorarprofessoren

- FUCHS, Otto, Dr. phil., *Physikalische Chemie*. Privat: Lessingstr. 24, 65719 Hofheim, Tel. (0 61 92) 62 37
- TOEPEL, Tim H., Dr. rer. nat., *Organisch-chemische Technologie*. Privat: Am Schwanteich 1, 53474 Bad Neuenahr-Ahrweiler

Lehrbeauftragte

- BENDER, Helmut, Dr. rer. nat. Privat: Buchenwaldstraße 7, 65193 Wiesbaden
- FRESENIUS, Werner, Dr. rer. nat., Ministerium für Umwelt und Gesundheit. Privat: Pommernstraße 29, 65205 Wiesbaden
- HÄUSLER, Heribert, Dr. rer. nat. Privat: Am Weltersborn 12, 55270 Klein-Winternheim
- HEILMANN, Peter, Pharmazierat. Privat: Weidmannstraße 11, 55131 Mainz
- KRÄMER, Irene, Dr. rer. nat. Privat: Curt-Goetz-Str. 39, 55127 Mainz
- MEISEL, Werner, Dr. rer. nat., sc. nat., Institut f. Anorganische Chemie und Analytische Chemie, Tel. 39-32 82. Privat: Im Quellborn 17, 55270 Klein-Winternheim, Tel. (0 61 36) 8 97 40
- LAUFER, Stefan, Dr. rer. nat. Privat: Karlstr. 65 II, 89143 Blaubeuren

- PFEUFFER, Ludwig, Dr. rer. nat. Privat: Landwehrstraße 5, 64293 Darmstadt
- SCHNORRENBURG, Gerd, Dr. rer. nat., Boehringer Ingelheim KG, Abt. Pharmachemie, Tel. (0 61 32) 77 20 26
- URBACH, Hansjörg, Dr. rer. nat. Privat: Le-Lavandon-Str. 41, 61476 Kronberg/Ts.

Nichtbedienstete Professoren, Privatdozenten u. Außerplanmäßige Professoren

- BACK, Wilfried, Dr. rer. nat., Abteilungsdirektor am Institut f. medizinische und pharmazeutische Prüfungsfragen, *Pharmazeutische Chemie*. Privat: An der Klosterheck 22, 55130 Mainz, Tel. 8 78 61
- EWEN, Bernd, Dr. rer. nat. (apl. Prof.), *Physikalische Chemie*, Max-Planck-Institut für Polymerforschung Mainz, Tel. 3791 14. Privat: Niersteiner Str. 6, 55278 Mommenheim, Tel. (0 61 38) 85 96
- FISCHER, Erhard W., Dr. rer. nat., Wissenschaftliches Mitglied und Direktor am Max-Planck-Institut für Polymerforschung, *Physik*, Tel. 39-23 28. Privat: Rheingaustraße 15, 55129 Mainz, Tel. 5 94 70

- HOFFMANN, Hellmut, Dr. rer. nat., *Organische Chemie*, Sprechstd. n. V. Privat: Tersteegenweg 16, 42115 Wuppertal-Vohwinkel
- KLEMM, Alfred, Dr. phil., Wissenschaftliches Mitglied und Abteilungsleiter am Max-Planck-Institut für Chemie (Otto-Hahn-Institut), Sprechstd. Mo 11-12 (MPI). Privat: Beuthener Str. 25, 55131 Mainz, Tel. 5 62 76
- KLÖPFER, Walter, Dr. phil., C. A. U. Daimlerstr. 23, 63303 Dreieich, Tel. (0 61 03) 98 30, Fax (0 61 03) 9 83 10
- KÖNIG, Hans, Dr. rer. nat., *Analytische Chemie*. Privat: Gertrud-Bäumer-Str. 34, 65189 Wiesbaden, Tel. (06 11) 30 36 52
- KRAUCH, Carl Heinrich, Dr. rer. nat., *Organische Chemie*, HÜLS AG, Postfach 13 20, 4370 Marl
- LAWSON, Alexander Johnston, Dr. rer. nat. (apl. Prof.), *Organische Chemie*. Privat: Im Bornstück 5, 65529 Waldems, Tel. (0 69) 7 91 74 10
- LUCKENBACH, Reiner, Dr. rer. nat., PD, Prof., *Organische Chemie*, Beilstein-Institut, Varrentrapstr. 40-42, 60486 Frankfurt/M. Privat: Kehlweg 51a, 55124 Mainz, Tel. 47 50 24
- LÜDERWALD, Ingo, Dr. rer. nat. (apl. Prof.), *Organische Chemie*, Firma Dr. K. Thomae GmbH, Postfach 17 55, 88400 Biberach (Riß), Tel. (0 73 51) 540
- MENGEL, Rudolf, Dr. rer. nat. (apl. Prof.), Cyanamid-Forschung GmbH, Postfach 100, 55270 Schwabenheim, Tel. (0 61 30) 91 11 00
- SCHNECKO, Hans-Werner, Dr. rer. nat. (apl. Prof.). Privat: Wöhlerstraße 12, 63454 Hanau
- SPIESS, Hans Wolfgang, Dr. rer. nat., Wissenschaftliches Mitglied und Direktor am Max-Planck-Institut für Polymerforschung, *Physikalische Chemie*, Tel. 39-3523. Privat: Grillenweg 8, 55128 Mainz, Tel. 36 55 26
- STAMM, Manfred, Dr. rer. nat., PD, *Physikalische Chemie*, MPI für Polymerforschung, 55021 Mainz, Tel. 37 91 17. Privat: Im Quellborn 40, 55270 Klein Winterheim
- WARNECK, Peter, Dr. rer. nat., Max-Planck-Institut Mainz. Privat: Rembrandtstraße 47, 55127 Mainz, Tel. 7 23 81
- WEGNER, Gerhard, Dr. rer. nat., Wissenschaftliches Mitglied und Direktor am Max-Planck-Institut für Polymerforschung, *Physikalische Chemie*, Tel. 37 91 30. Privat: Carl-Zuckmayer-Str. 1, 55127 Mainz, Tel. 47 67 24
- WEIDLICH, Hans Adolf, Dr. phil., Dr. rer. nat. habil., *Organische Chemie und Biochemie*. Privat: Auf der Alm 5, 76534 Baden-Baden
- WINKHAUS, Günter, Dr. rer. nat., *Anorganische Chemie und Analytische Chemie*. Privat: Auf dem Stappenberg 2b, 53639 Königswinter, Tel. (0 22 23) 2 37 40

Lehrveranstaltungen

Hinweis: Qualifizierte Doktoranden des Fachbereichs können an den Graduiertenkollegs »Kreisläufe, Austauschprozesse und Wirkungen von

Stoffen in der Umwelt« (s. S. 95) und »Physik und Chemie supramolekularer Systeme« (s. S. 96) teilnehmen.

Chemie

- Einführungsveranstaltung für Studienanfänger, Fach- und Hochschulortwechsler
 - Studiengang Diplom und Lehramt
Mi, 23. Oktober 1996, 9-11 — Hs 22
 - Studiengang Lehramt (zusätzlich)
Mi, 23. Oktober 1996, 14 — SR SB I (Becherweg 34)
 - Veranstaltungen der Fachschaft Chemie für Studienanfänger der Chemie: Di, 17.10. (Beginn 10 Uhr) bis Do, 24.10.96 — GrHs d. Chemie
- 001 Chemisches Kolloquium für Fortgeschrittene [1-std.]
Die Hochschullehrer des Fachbereichs
14-tägl.: Do 17-19 — GrHs der Chemie
- 002 Anleitung zu wissenschaftlichen Arbeiten (Staatsexamens-, Diplom- und Doktorarbeiten)
- Institut für Anorganische Chemie und Analytische Chemie
M. Dräger, P. Güttlich, K. Heumann, J. Okuda, H. Singer, W. Tremel, K. Unger, N. N.
 - Institut für Kernchemie
J. O. Denschlag, N. N., K.-L. Kratz, J.-V. Kratz
 - Institut für Organische Chemie
E. Geyer, H. Kunz, H. Meier, K. Müllen, H. Ringsdorf, R. Stadler, W. Vogt, N. N.
 - Institut für Physikalische Chemie
W. Baumann, R. Kirste, W. Liptay, H. Möhwald, A. Müller, M. Schmidt, H. Sillescu, B. A. Wolf, R. Wortmann, N. N.

- Institut für Biochemie
K. Dose, C. Koch-Brandt
 - Abteilung für Lehramtskandidaten der Chemie
E. Geyer, R. Kirste, H. Singer
- 003 Anleitung zu biochemischen und organisch-chemischen Arbeiten mit toxikologischer Zielrichtung (Diplomarbeiten, Doktorarbeiten)
F. Oesch
Institut für Toxikologie im FB 04
- 004 Anleitung zu wissenschaftlichen Arbeiten auf dem Gebiet der Makromolekularen Chemie (Diplom- und Doktorarbeiten)
E. W. Fischer, K. Müllen, H. W. Spieß, G. Wegner
MPI für Polymerforschung

ANORGANISCHE UND ANALYTISCHE CHEMIE

Vorlesungen, Praktika und Seminare

nach Maßgabe der Studienordnung für den Diplomstudiengang Chemie vom 10. Januar 1991

- 101 Anorganische Chemie I [3-std.]
P. Gülich, J. Okuda mit wiss. Mitarb.
Di 9-10, Fr 9-11 — GrHs der Chemie
- 102 Analytische Chemie I [2-std.]
K. Unger
Mo 8-10 — GrHs der Chemie
- 103 Praktikum in Anorganischer und Analytischer Chemie I [16-std.]
K. Unger, B. Sellergren mit wiss. Mitarb.
- Kurs A
Mo 10-18, Di 10-18
 - Kurs B
Mi 11-19, Do 11-19
jeweils Saal II
- 104 Praktikum in Anorganischer und Analytischer Chemie I [16-std.]
K. L. Kratz mit wiss. Mitarb.
- Kurs C
Mo 10-18, Di 10-18
 - Kurs D
Mi 11-19, Do 11-19
jeweils Saal III
- 105 Übungen in Anorganischer Chemie und Analytischer Chemie I [2-std.]
P. Gülich, J. Okuda, K. Unger mit wiss. Mitarb.
Z. u. O. n. V.
- 106 Anorganische Chemie III (Metallorganische Chemie) [2-std.]
M. Dräger, J. Okuda
Do 14-16 — KIHs der Chemie
- 107 Praktikum Anorganische, Analytische und Kernchemie für Fortgeschrittene. Teil A: Präparative Anorganische Chemie (AC-III) [5 Wo., ganztägig]
M. Dräger, P. Gülich, K. Heumann, J. Okuda, W. Tremel, K. Unger mit wiss. Mitarb.
Mo-Do — Saal I
- Kurs A
4.11. bis 19.12.1996
 - Kurs B
16.12.1996 bis 20.2.1997
- 108 Seminar zum Praktikum Präparative Anorganische Chemie für Fortgeschrittene (AC-III) [2-std.]
M. Dräger, P. Gülich, K. Heumann, J. Okuda, W. Tremel, K. Unger
- Kurs A
Do, Fr 8-9 — SR K 5
 - Kurs B
Mi 17-19 — SR K 5
- 109 Analytische Chemie III (Physikalische Methoden in der Chemie) [2-std.]
P. Gülich, W. Tremel
Fr 11-13 — SR 01-122 (Neubau Physik)
Voraussetzung zur Teilnahme am Praktikum Physikalische Methoden der anorganischen und analytischen Chemie
- 110 Praktikum Anorganische, Analytische und Kernchemie für Fortgeschrittene
Teil B a: Physikalische Methoden der anorganischen und analytischen Chemie (wahlweise)
M. Dräger, P. Gülich, K. Heumann, J. Okuda, W. Tremel, K. Unger mit wiss. Mitarb.
Z. u. O. n. V.
- 111 Seminar zum Praktikum physikalische Methoden der anorganischen und analytischen Chemie [2-std.]
M. Dräger, P. Gülich, K. Heumann, J. Okuda, W. Tremel, K. Unger mit wiss. Mitarb.
Fr 13-15 — SR 01-122 (Neubau Physik)
- 112 Praktikum Röntgenstrukturanalyse (8. Stud.pl.-Sem., Wahlpflichtpraktikum) [3-4 Wo., ganztägig]
- Teil 1: Einkristallmethoden (WS)
 - Teil 2: Rechenmethoden (SS)
H. Böhm, M. Dräger, W. Hofmeister
Z. u. O. n. V.

- 113 Praktikum Spezielle Präparative Anorganische Chemie (8. Stud.pl.-Sem., Wahlpflichtpraktikum, AC-IV) [3-4 Wo., ganztägig]
M. Dräger, P. Gülich, K. Heumann, J. Okuda, W. Tremel, K. Unger mit wiss. Mitarb.
 Z. u. O. n. V.

Vorlesungen und Praktika nach Maßgabe der Studienpläne für Nichtchemiker

(siehe auch Lehrangebot für Lehramtskandidaten)

- 114 Chemie für Biologen (1. Semester) [5-std.]
M. Dräger, K. Heumann, W. Vogt
 Di 12-13, Do 9-11, Fr 11-13 — GrHs der Chemie
- 115 Tutorien zur Chemie für Biologen (1. Semester) [2-std.]
M. Dräger, K. Heumann, W. Vogt mit wiss. Mitarb.
 Z. u. O. n. V.
- 116 Chemisches Praktikum für Biologen mit Seminar
J. Okuda, G. Kiel, U. Pfeifer-Fukumura mit wiss. Mitarb.
- Kurs A1
 Mo, Di 8.30-16.30, Mi 8.30-12.30 — Saal IV
 28.10.1996 bis 19.02.1997
 - Kurs A2
 Mi 13-17, Do, Fr 8.30-16.30 — Saal IV
 30.10.1996 bis 22.02.1997
 Für Termine der Sonderkurse bitte spezielle Aushänge beachten
- 117 Chemie für Mediziner und Zahnmediziner [2- bzw. 4-std.]
W. Tremel
 Mi, Do 18-20 — GrHs der Chemie
- 118 Chemisches Praktikum für Mediziner und Zahnmediziner
W. Tremel, J. Dietz mit wiss. Mitarb.
- Kurs I: Fr 8-12
 - Kurs II: Fr 13-17
 - Kurs III: Fr 17-21
 - Kurs IV: Sa 8-12 — Saal I
- 119 Seminare zum Chemischen Praktikum für Mediziner und Zahnmediziner
W. Tremel, J. Dietz mit wiss. Mitarb.
 Di, Mi, Do 14-18 — SR 01-619 (Physiologie)
- 120 Einführung in das Chemische Praktikum für Mediziner und Zahnmediziner (s. S. 96) [2-std.]
J. Dietz
 Do 12-14 — GrHs der Chemie

- 121 Analytische Chemie für Naturwissenschaftler [3-std.]
K. Heumann
 Mo 12-14, Do 13-14 — KlHs der Chemie
- 122 Praktikum in analytischer Chemie für Naturwissenschaftler [3 Wo., ganztägig]
K. Heumann, B. Mathiasch, D. Saur m. wiss. Mitarb.
 Z. u. O. n. V.
- 123 Seminar zum Praktikum in analytischer Chemie für Naturwissenschaftler [1-std.]
K. Heumann
 Z. u. O. n. V.

Erweitertes Lehrangebot

- 124 Seminar für Mitarbeiter [1-std.]
M. Dräger
 14-tägl.: Di 17-19 — SR K5
- 125 Seminar für Mitarbeiter [2-std.]
P. Gülich, H. Spiering
 Fr 14-16 — SR 01-132 (Neubau Physik)
- 126 Seminar für Mitarbeiter [2-std.]
K. Heumann
 Z. u. O. n. V.
- 127 Seminar für Mitarbeiter [2-std.]
J. Okuda, T. Spaniol
 Z. u. O. n. V.
- 128 Seminar für Mitarbeiter [2-std.]
W. Tremel
 Z. u. O. n. V.
- 129 Seminar für Mitarbeiter [2-std.]
K. Unger, B. Sellergren
 Mi 14-16 — R 98

Super flieg und spar.

SHR campus reisebüro

Staudinger Weg 21 · Uni Campus Mainz
 Telefon: 0 61 31/310 71 · Uni: 4727

- 130 Kolloquium in anorganischer und analytischer Chemie [1-std.]
M. Dräger, P. Güttlich, K. Heumann, N. N. J. Okuda, H. Singer, W. Tremel, K. Unger
 14-tägl.: Mo 17-19 — Hs MPI f. Chemie
- 131 Messen, Regeln und Datenerfassung in der Chemie [2-std.]
A. Brenner
 Z. u. O. n. V.
- 132 Doktorandenseminar aller Arbeitskreise [1-std.]
M. Dräger, P. Güttlich, K. Heumann, J. Okuda, W. Tremel, K. Unger, N. N.
 14-tägl.: Mo 17-19 — Hs MPI f. Chemie
- 133 Spezielle Probleme der Tensid-Analytik [1-std.]
H. König
 Mo 16-17 — KIHS der Chemie

ORGANISCHE CHEMIE

Lehrveranstaltungen nach Maßgabe des Studienplans für Chemiker

- 301 Experimentalvorlesung: Einführung in die Organische Chemie (3. Stud.pl.-Sem.) [3-std.]
H. Meier
 Mo 10-11, Mi 9-11 — GrHs der Chemie
- 302 Übungen zur Einführung in die Organische Chemie [1-std.]
H. Meier mit Ass.
 Z. u. O. n. V.
- 303 Grundpraktikum Organische Chemie mit Seminarveranstaltungen (4. Stud.pl.-Sem.) [ganztäglich]
R. Stadler
 n. b. A.
- 304 Vorlesung zum Grundpraktikum Organische Chemie [4-std.]
R. Stadler
 Mi 9-11, Do 10-12 — KIHS der Chemie
- 305 Organisch-chemisches Praktikum für Fortgeschrittene mit begleitenden spektroskopischen Übungen [ganztäglich]
 • Teil A: Analytisch orientiert [5 Wo.]
K. Müllen, W. Vogt
 • Teil B: Literaturpräparate und methodische Arbeiten [12 Wo.]
H. Kunz, H. Meier, K. Rück-Braun
 • und Spektrendiskussion
H. Meier
 Z. u. O. n. V.
- 306 Naturstoffchemie [2-std.]
H. Kunz
 Mo 8-10 — KIHS der Chemie
- 307 Aliphaten und Cycloaliphaten [2-std.]
K. Müllen
 Fr 9-11 — KIHS der Chemie
- 308 Übungen zu den Vorlesungen Naturstoff- und Aliphaten-Chemie [1-std.]
H. Kunz, K. Müllen
 Do 9-10 — SR K 4
- 309 Seminar für Praktikanten (5. Stud.pl.-Sem.) [4-std.]
E. Geyer, L. Horner, H. Kunz, H. Meier, K. Rück-Braun
 Mo 17-19, Fr 15-17 — KIHS der Chemie
- 310 Einführung in die Makromolekulare Chemie [2-std.]
R. Stadler, N. N.
 Mo 10-12 — KIHS der Chemie
- 311 Seminar zur Einführung in die Makromolekulare Chemie [1-std.]
R. Stadler, H. Schnecko, R. Zentel
 Mi 11-12 — KIHS der Chemie
- 312 Praktikum über Organische Chemie, Physikalische Chemie und Physik der Makromoleküle (Praktikum im 4. Fach 8. Stud.pl.-Sem., gemeinsam mit dem Inst. für Physikalische Chemie) [6 Wo., ganztäglich]
B. Ewen, A. Müller, M. Schmidt, R. Stadler, W. Vogt, B. A. Wolf, R. Zentel, N. N.
 n. b. A.
- 313 Praktikum über Makromolekulare Organische Chemie (Wahlpraktikum im 8. Stud.pl.-Sem.) [4 Wo., ganztäglich]
R. Stadler, W. Vogt, N. N.
 n. b. A.
- 314 Forschungsorientiertes Praktikum Organische Chemie (Wahlpraktikum im 8. Stud.pl.-Sem.) [4 Wo., ganztäglich]
H. Kunz gemeinsam mit den anderen Hochschullehrern
 n. b. A.
- 315 Spezielle physikalische Methoden der organischen Chemie (Wahlpraktikum im 8. Stud.pl.-Sem.) [4 Wo., ganztäglich]
R. Stadler gemeinsam mit den anderen Hochschullehrern
 n. b. A.

Lehrveranstaltungen nach Maßgabe der Studienpläne für Nichtchemiker

- 316 Chemie für Biologen (1. Semester) [5-std.]
M. Dräger, K. Heumann, W. Vogt
 Di 12-13, Do 9-11, Fr 11-13 — GrHs der Chemie

- 317 Toxikologie für Chemiker und andere Naturwissenschaftler (auch zum Erwerb des Sachkenntnisnachweises) [2-std.]
B. Kaina, D. Mayer, F. Oesch, K.L. Platt, P. Steinberg, R. Wieser
 Mo 17-19 — HS 21

Erweitertes Lehrangebot

- 318 »In-House oder Online?«
 196 Datenbanken im Vergleich [1-std.]
A. J. Lawson
 14-tägl.: Fr 14-16 — SR K 5
- 319 Grundlagen der organischen Stereochemie [1-std.]
R. Luckenbach
 14-tägl.: Fr 14-16 — SR K 5
- 320 Neue Entwicklungen auf dem Gebiet des chemischen Pflanzenschutzes [1-std.]
R. Mengel
 Do 16-17 — SR K 5
- 321 Moderne Methoden der Heterocyclen-Synthese [2-std.]
K. Rück-Braun
 Di 13-15 — KIHs der Chemie
- 322 Analytik von Polymeren und Kunststoffen Teil II [1-std.]
I. Lüderwald
 14-tägl.: Fr 14-16 — SR K 4
- 323 Kolloquium über aktuelle Probleme der organischen Chemie [3-std.]
E. Geyer, L. Horner, H. Kunz, K. Rück-Braun
 Mi 8-11 — SR K 4
- 324 Moderne Methoden zur Synthese von Arzneimittel-Wirkstoffen [1-std.]
H. Urbach
 14-tägl.: Fr 10-12 — SR K 4
- 325 Seminar über Forschungsarbeiten aus dem Institut für Organische Chemie [1-std.]
W. Vogt gemeinsam mit den anderen Hochschullehrern der Organischen Chemie
 14-tägl.: Mi 17-19 — KIHs der Chemie
- 326 Makromolekulares Kolloquium für Fortgeschrittene (zusammen mit dem MPI für Polymerforschung) [2-std.]
R. C. Schulz, R. Stadler, G. Wegener, R. Zentel gem. mit den anderen Hochschullehrern der makromolekularen Chemie
 14-tägl.: Do 8-10 — KIHs der Chemie
- 327 Mitarbeiterseminar [1-std.]
E. Geyer
 14-tägl.: Di 17-19 — SR K 4

- 328 Mitarbeiterseminar [1-std.]
H. Kunz
 14-tägl.: Fr 15-17 — KIHs der Chemie
- 329 Mitarbeiterseminar [2-std.]
H. Meier
 n. b. A.
- 330 Mitarbeiterseminar [2-std.]
K. Müllen
 n. b. A.
- 331 Mitarbeiterseminar [1-std.]
R. Stadler
 Fr 8-9 — Bau J/U1 131
 auch in der vorlesungsfreien Zeit
- 332 Seminar für Mitarbeiter (prs.) [2-std.]
W. Vogt
- 333 Mitarbeiterseminar [2-std.]
R. Zentel
 n. b. A.
- 334 Seminar über chemische Technologie [2-std.]
L. Horner, H. Möhwald, H. Schnecko, K. Unger, B. A. Wolf
 14-tägl.: Mi 17-19 — KIHs der Chemie
- 335 Organisch-chemisches Kolloquium [1-std.]
H. Meier, H. Kunz gem. mit anderen Hochschullehrern der Organischen Chemie
 14-tägl.: Do 17-19 — KIHs der Chemie

KERNCHEMIE

Lehrveranstaltungen nach Maßgabe des Studienplans für Chemiker

- 201 Einführung in die Kernchemie [4-std.]
J. V. Kratz
 Di, Mi 9-11 — SR Inst.

Nachts surfen
 morgens fliegen.

SHR *campus*
 reisebüro

Staudinger Weg 21 · Uni Campus Mainz
 Telefon: 0 61 31/3 10 71 · Uni: 4727

- 202 Kernchemisches Praktikum I, Ferienkurs (ab 7. Stud.pl.-Sem.) [2 Wo., ganztägig]
J. O. Denschlag, F. Rösch, J. V. Kratz, K.-L. Kratz, K. Lützenkirchen mit Ass.
n. b. A., Vorheriger Besuch der »Einführung in die Kernchemie« wird empfohlen
- 203 Kernchemisches Praktikum II (Praktikum im Nebenfach ab 8. Stud.pl.-Sem.) [4 Wo., ganztägig]
J. O. Denschlag, J. V. Kratz, K.-L. Kratz, F. Rösch
Z. u. O. n. V. mit den Dozenten

Lehrveranstaltungen nach Maßgabe des Studienplans für Nichtchemiker

- 204 Einführung in die Kernchemie (für Naturwissenschaftler, die im Diplomexamen als Nebenfach Chemie wählen) [4-std.]
J. V. Kratz
Di, Mi 9-11 — SR Inst.
- 205 Chemie für Physiker, Geologen und Mineralogen I [2-std.]
J. O. Denschlag
Di 10-12 — GrHs d. Chemie
- 206 Übungen zur Chemie für Physiker, Geologen und Mineralogen I [1-std.]
J. O. Denschlag
Z. u. O. n. V.
- 207 Kernchemisches Praktikum I, Ferienkurs (ab 7. Stud.pl.-Sem. für Naturwissenschaftler, die im Diplomexamen als Nebenfach Chemie wählen)
J. O. Denschlag, F. Rösch, J. V. Kratz, K.-L. Kratz, K. Lützenkirchen mit Ass.
- 208 Fachkunde im Strahlenschutz für Lehramtskandidaten der Chemie und Physik [4 Tage, ganztägig]
J. O. Denschlag, K. Urich, K. Lützenkirchen, H. Keller
n. b. A.

Erweitertes Lehrangebot

- 209 Methoden und Perspektiven der Energieerzeugung [2-std.]
K. Lützenkirchen
Z. n. V. — SR Inst.
- 210 Seminar für Kern-, Radio- und Kosmochemie [1-std.]
J. V. Kratz, J. O. Denschlag, K.-L. Kratz, F. Rösch, K. Lützenkirchen
Mi 17-19 — SR Inst., n. b. A.

- 211 Seminar über aktuelle Themen aus der Kern- und Radiochemie [2-std.]
K.-L. Kratz, U. Ott
Mo 17-19 — SR Inst.
- 212 Seminar über laufende Arbeiten im Inst. [1-std.]
J. O. Denschlag, F. Rösch, J. V. Kratz, K.-L. Kratz, K. Lützenkirchen
14-tägl.: Mi 17-19 — SR Inst., n. b. A.
- 213 Mitarbeiterseminar [1-std.]
K.-L. Kratz
Di 16-17 — SR Inst.
- 214 Mitarbeiterseminar [1-std.]
J. V. Kratz
Do 16-17 — SR Inst.
- 215 Kernstruktur weitab der Stabilität [2-std.]
K.-L. Kratz
Mo 15-17 — SR Inst.

PHYSIKALISCHE CHEMIE

Lehrveranstaltungen nach Maßgabe des Studienplans für Chemiker

- 401 Physikalische Chemie II (3. Stud.pl.-Sem.) [4-std.]
H. Sillescu
Di-Fr 8-9 — GrHs der Chemie
- 402 Übungen zur Vorlesung Physikalische Chemie II [1-std.]
H. Sillescu
Z. u. O. n. V.
- 403 Physikalisch-chemisches Grundpraktikum (3. Stud.pl.-Sem.) [15 Tage/Sem.]
R. Kirste, H. Sillescu
- 404 Seminar zum physikalisch-chemischen Grundpraktikum (3. Stud.pl.-Sem.) [2-std.]
R. Kirste
Mi, Do 9-10 — SR J
- 405 Physikalische Chemie IV [3-std.]
N. N.
Mi, Do, Fr 8-9 — Hs 21
- 406 Übungen zur Vorlesung Physikalische Chemie IV [1-std.]
N. N.
Z. n. V. — SR J
- 407 Theoretische Chemie II [2-std.]
J. Gauß
Mo 11-13 — SR J
- 408 Übungen zur Vorlesung Theoretische Chemie II [1-std.]
J. Gauß
Mo 14-15 — SR J

- 409 Physikalisch-chemisches Praktikum für Fortgeschrittene (6. Stud.pl.-Sem.) Teil A: Allgemeines Praktikum [3 Wo., 12 Std./Woche]
E. Bartsch, G. Diezemann, A. Müller, R. Richert, H. Sillescu, U. Wiesner
Z. laut Aushang
Zusammen mit Teil B (Spezialpraktikum mit Seminar, wahlweise Veranstaltungs-Nummer 410, 411 oder 412)
- 410 Physikalisch-chemisches Praktikum für Fortgeschrittene (6. Stud.pl.-Sem.) Teil B: Praktikum über Spektroskopie
N. N., T. Eisenträger, R. Matschiner, F. Neitzel, F. Petzke
Zusammen mit Teil A (Allgemeines Praktikum, Veranstaltungsnummer 409)
- 411 Physikalisch-chemisches Praktikum für Fortgeschrittene (6. Stud.pl.-Sem.) Teil B: Praktikum über Physikalische Chemie technischer Prozesse [3 Wo.]
B. A. Wolf, W. Köhler
Zusammen mit Teil A (Allgemeines Praktikum, Veranstaltungsnummer 409)
- 412 Physikalisch-chemisches Praktikum für Fortgeschrittene (6. Stud.pl.-Sem.) Teil B: Praktikum über Methoden zur Strukturbestimmung [3 Wo., ganztägig]
M. Stamm, I. Voigt-Martin
Z. u. O. n. V.
Zusammen mit Teil A (Allgemeines Praktikum, Veranstaltungsnummer 409)
- 413 Seminar zum Praktikum Physikalische Chemie für Fortgeschrittene [2-std.]
A. Müller
Mi 9-11 — Hs 21
- 414 Praktikum über Spektroskopie (8. Stud.pl.-Sem., Wahlpflichtpraktikum) [3-4 Wo., ganztägig]
N. N., R. Wortmann
Z. u. O. n. V.
- 415 Praktikum über Physikalische Chemie der Polymeren (8. Stud.pl.-Sem., Wahlpflichtpraktikum) [3-4 Wo., ganztägig]
R. Kirste, A. Müller, H. Sillescu, M. Schmidt, H. W. Spieß, B. A. Wolf
Z. u. O. n. V.
- 416 Praktikum über physikalische Chemie technischer Prozesse (8. Stud.pl.-Sem., Wahlpflichtpraktikum) [3 Wo., ganztägig]
B. A. Wolf, W. Köhler
Z. u. O. n. V.

- 417 Praktikum über Methoden zur Strukturbestimmung (8. Stud.pl.-Sem., Wahlpflichtpraktikum) [3 Wo., ganztägig]
M. Stamm, I. Voigt-Martin
Z. u. O. n. V.
- 418 Praktikum Theoretische Chemie [4-6 Wo., ganztägig]
J. Gauß
Z. u. O. n. V.

MAKROMOLEKULARE CHEMIE UND PHYSIK

- 419 Einführung in die physikalische Chemie der Makromoleküle (Teil 1) (8. Stud.pl.-Sem.) [1-std.]
M. Schmidt
Di 12-13 KIHs der Chemie
- 420 Praktikum Chemie und Physik der Makromoleküle (Nebenfach im 8. Stud.pl.-Sem.), gemeinsam mit dem Institut für Organische Chemie [6 Wo., ganztägig]
B. Ewen, R. Kirste, A. Müller, M. Schmidt, R. Stadler, B. A. Wolf, R. Zentel
- 421 Praktikum Physikalische Chemie der Makromoleküle (Wahlpflichtpraktikum im 8. Stud.pl.-Sem.) [6 Wo., ganztägig]
R. Kirste, A. Müller, H. Sillescu, W. Spiess, B. A. Wolf

Lehrveranstaltungen nach Maßgabe der Studienpläne für Nichtchemiker

- 422 Übungen zur Physikalischen Chemie für Lehramtskandidaten, Biologen und Pharmazeuten (5.-8. Stud.pl.-Sem.) [2-std.]
R. Kirste
Mi, Do 12-13 — LR SB 1
- 423 Physikalisch-chemische Übungen für Pharmazeuten (prs.) [2-std.]
R. Kirste, V. Böhmer
Z. u. O. n. V.
- 424 Physikalisch-chemisches Praktikum für Fortgeschrittene (Allgemeines Praktikum für Mineralogen und Physiker gem. Studienplan)
N. N., E. Bartsch, G. Diezemann, A. Müller, H. Sillescu, R. Richert, U. Wiesner
Z. u. O. n. V.

Erweitertes Lehrangebot

- 425 Physikalisch-chemische Grundlagen der Ökobilanzierung [1-std.]
W. Klöpffer
Mo 15-16 — KIHs der Chemie
- 426 Seminar Polymerspektroskopie [2-std.]
H. W. Spieß
Mi 13-15 — Hs MPI für Polymerforschung
- 427 Einführung in die Physikalische Chemie von Polymeroberflächen, Grenzflächen und dünnen Filmen [1-std.]
M. Stamm
Mi 10-11 — Hs MPI für Polymerforschung
- 428 Polymerphysik für Fortgeschrittene I [1-std.]
B. Ewen
Do 9-10 — Hs MPI für Polymerforschung
- 429 Einführung in die Molekülspektroskopie [2-std.]
W. Baumann
Mi, Do 12-13 — KI Hs der Chemie
- 430 Übungen zur Vorlesung. Einführung in die Molekülspektroskopie [1-std.]
W. Baumann
Z. u. O. n. V.
- 431 Magnetische Eigenschaften von Molekülen [1-std.]
J. Gauß
Z. u. O. n. V.
- 432 Quantenmechanische Behandlung spektroskopischer Probleme II [2-std.]
H. W. Spieß
Di 13-15 — Hs MPI für Polymerforschung
- 433 Optische Spektroskopie in der Chemie (Ergänzung zum Spektroskopie-Praktikum) [2-std.]
R. Wortmann
Fr 10-12 — SR J
- 434 Grenzflächen zwischen polymerhaltigen Flüssigkeiten [1-std.]
B. A. Wolf
Z. u. O. n. V.
- 435 Seminar über ausgewählte Themen der Polymerphysik [2-std.]
B. Ewen, E. W. Fischer, K. Kremer, R. Richert, M. Stamm, T. A. Vilgis
Mo 14.30-16 — Hs MPI für Polymerforschung
- 436 Kolloquium über »Aktuelle Probleme der Polymerforschung« [1-std.]
C. Bubeck, B. Ewen, E. W. Fischer, W. Knoll, K. Müllen, R. Richert, H. W. Spiess, M. Stamm, T. A. Vilgis, G. Wegner
14-tägl.: Mo 17-19 — Hs 21
- 437 Seminar für Mitarbeiter [2-std.]
B. Ewen, E. W. Fischer, K. Kremer, R. Richert, M. Stamm, T. A. Vilgis
Mi 14.30-16 — Hs MPI für Polymerforschung
- 438 Seminar für Mitarbeiter [2-std.]
J. Gauß
Di 17-19 — SR J
- 439 Seminar für Mitarbeiter [2-std.]
A. Müller
Fr 13-15 — Raum L 00-226
- 440 Seminar für Mitarbeiter [2-std.]
M. Schmidt
Z. u. O. n. V.
- 441 Seminar für Mitarbeiter [2-std.]
H. Sillescu
Fr 13-15 — SR J
- 442 Seminar für Mitarbeiter [2-std.]
G. Wegner
Mo 11-13 — Hs MPI für Polymerforschung
- 443 Seminar für Mitarbeiter [2-std.]
B. A. Wolf
Mi 14-16 — SR K5
- 444 Physikalisch-chemisches Kolloquium [1-std.]
Die Hochschullehrer der Physikalischen Chemie
14-tägl.: Mo 17-19 — Hs 21 Phys. Chemie

BIOCHEMIE**Lehrangebot nach Maßgabe des Studienplans für Chemiker**

- 501 Lipide, Membranen und Bioenergetik (für Chemiker und Biologen mit Nebenfach Biochemie; ab 6. Stud.pl.-Sem.) [2-std.]
K. Dose
Mo, Do 11-12 — GrHs der Chemie
- 502 Einführung in das Biochemische Grundpraktikum (für Chemiker und Biologen mit Nebenfach Biochemie; ab 7. Stud.pl.-Sem.) [1-std.]
K. Dose, C. Koch-Brandt, G. Klock, A. Neidhardt, S. Risi, H.-J. Schäfer, O. Ullrich
Mo oder Mi n. V., 13.30 — KS Institut

- 503 Biochemisches Grundpraktikum (für Chemiker und Biologen mit Nebenfach Biochemie; ab 7. Stud.pl.-Sem.) [4-std.]
K. Dose, C. Koch-Brandt, G. Klock, A. Neidhardt, S. Risi, H.-J. Schäfer, O. Ullrich und Wiss. Mitarbeiter
 Mo oder Mi n. V., 14.30 — KS Institut
- 504 Seminar zum Biochemischen Grundpraktikum (für Chemiker und Biologen mit Nebenfach Biochemie; ab 7. Stud.pl.-Sem.) [1-std.]
K. Dose, C. Koch-Brandt, G. Klock, A. Neidhardt, S. Risi, H.-J. Schäfer, O. Ullrich und Wiss. Mitarbeiter
 Fr 13-14 — SR SB 1
- 505 Biochemisches Praktikum für Fortgeschrittene I (für Chemiker und Biologen mit Nebenfach Biochemie; ab 7. Stud.pl.-Sem.) [4-5 Wo., ganztägig]
K. Dose, C. Koch-Brandt, G. Klock, S. Risi, O. Ullrich und Wiss. Mitarbeiter
 KS Institut
 Beginn n. V. in der vorlesungsfreien Zeit, Anmeldung erforderlich
- 506 Einführung und Seminar zum Biochemischen Praktikum für Fortgeschrittene I (für Chemiker und Biologen mit Nebenfach Biochemie; ab 7. Stud.pl.-Sem.) [5 std.]
K. Dose, C. Koch-Brandt, G. Klock, S. Risi, O. Ullrich
 Bibl. des Instituts
 Beginn: n. V. in der vorlesungsfreien Zeit wöchentlich während des Praktikums
- 507 Biochemie der Nucleinsäuren – Genexpression, Genregulation und Gentechnologie – (für Chemiker mit Nebenfach Biochemie und Biologen mit Biochemie im 3. bzw. 4. Fach) [2-std.]
C. Koch-Brandt
 Fr 11-13 — KIHS der Chemie
- 508 Biochemische Analytik – Chemie und Analytik des Weines (ab 6. Stud.pl.-Sem.) [1-std.]
P. Flesch
 Mi 14-15 — KIHS der Chemie
- Lehrangebot nach Maßgabe des Studienplans für Nichtchemiker**
- 509 Lipide, Membranen und Bioenergetik (für Chemiker und Biologen mit Nebenfach Biochemie; ab 6. Stud.pl.-Sem.) [2-std.]
K. Dose
 Mo, Do 11-12 — GrHs der Chemie
- 510 Einführung in das Biochemische Grundpraktikum (für Chemiker und Biologen mit Nebenfach Biochemie; ab 6. Stud.pl.-Sem.) [1-std.]
K. Dose, C. Koch-Brandt, G. Klock, A. Neidhardt, S. Risi, H.-J. Schäfer, O. Ullrich
 Mo oder Mi n. V., 13.30 — KS Institut
- 511 Biochemisches Grundpraktikum (für Chemiker und Biologen mit Nebenfach Biochemie; ab 6. Stud.pl.-Sem.) [4-std.]
K. Dose, C. Koch-Brandt, G. Klock, A. Neidhardt, S. Risi, H.-J. Schäfer, O. Ullrich und Wiss. Mitarbeiter
 Mo oder Mi n. V., 14.30 — KS Institut
- 512 Seminar zum Biochemischen Grundpraktikum (für Chemiker und Biologen mit Nebenfach Biochemie; ab 6. Stud.pl.-Sem.) [1-std.]
K. Dose, C. Koch-Brandt, G. Klock, A. Neidhardt, S. Risi, H.-J. Schäfer, O. Ullrich und Wiss. Mitarbeiter
 Fr 13-14 SR SB 1
- 513 Biochemisches Praktikum für Fortgeschrittene I (für Biologen mit Nebenfach Biochemie; ab 6. Stud.pl.-Sem.) [4-5 Wo., ganztägig]
K. Dose, H.-J. Schäfer und Wiss. Mitarbeiter
 KS Institut
 Beginn: n. V. in der vorlesungsfreien Zeit, Anmeldung erforderlich
- 514 Einführung und Seminar zum Biochemischen Praktikum für Fortgeschrittene I (für Biologen mit Nebenfach Biochemie; ab 6. Stud.pl.-Sem.) [5-std.]
K. Dose, H.-J. Schäfer
 Bibl. des Inst.
 wöchentlich während des Praktikums
 Beginn n. V. in der vorlesungsfreien Zeit
- 515 – 517 Biochemisches Praktikum für Fortgeschrittene II mit Seminar und Übungen (für Chemiker und Biologen) [4-6 Wo., ganztägig]
 Z. u. O. n. V.
 Beginn: n. V., Anmeldung erforderlich
- Zellbiologie
C. Koch-Brandt, G. Klock, O. Ullrich und Wiss. Mitarbeiter
 - Molekularbiologie
C. Koch-Brandt, G. Klock, O. Ullrich und Wiss. Mitarbeiter

- Membranbiochemie
K. Dose, T. Nawroth
- 518 Biochemie der Nucleinsäuren – Genexpression, Genregulation und Gentechnologie – (für Chemiker mit Nebenfach Biochemie und Biologen mit Biochemie im 3. bzw. 4. Fach) [2-std.]
C. Koch-Brandt
Fr 11-13 — KIHs der Chemie
- 519 Biochemische Analytik – Chemie und Analytik des Weines – (ab 6. Stud.pl.-Sem.) [1-std.]
P. Flesch
Mi 14-15 — KIHs der Chemie

Erweitertes Lehrangebot; Graduiertenstudium

- 520 Methoden der Membranbiochemie (für Chemiker und Biologen; ab 6. Stud.pl.-Sem.) [2-std.]
K. Dose, T. Nawroth
Mi 9-11 — Bibl. des Instituts
- 521 Übungen zu Methoden der Membranbiochemie (für Chemiker und Biologen; ab 6. Stud.pl.-Sem.) [1-std.]
K. Dose, T. Nawroth
Mi 11-12 — Bibl. des Instituts
- 522 Chemische Grundlagen und Reaktionsmechanismen der Biochemie (für Chemiker und Biologen; ab 5. Stud.pl.-Sem.) [1-std.]
H.-J. Schäfer
Fr 9-10 — Bibl. des Instituts
- 523 Einführung in die molekulare Zellbiologie (für Chemiker und Biologen; ab 5. Stud.pl.-Sem.) [1-std.]
O. Ullrich
Do 10-11 — Bibl. des Instituts
- 524 – 526 Biochemisches Praktikum für Fortgeschrittene II mit Seminar und Übungen (für Chemiker und Biologen) [4-6 Wo., ganztägig]
Z. u. O. n. V.
Beginn n. V., Anmeldung erforderlich
- Zellbiologie
C. Koch-Brandt, G. Klock, O. Ullrich und Wiss. Mitarb.
- Molekularbiologie
C. Koch-Brandt, G. Klock, O. Ullrich und Wiss. Mitarb.
- Membranbiochemie
K. Dose, T. Nawroth
- 527 Weinchemischer Kurs (für Chemiker und Biologen mit Nebenfach Biochemie; ab 6. Stud.pl.-Sem.) [3-std.]
P. Flesch
Di 14-17 — KS Institut
Anmeldung erforderlich
- 528 Biochemisches Mitarbeiterkolloquium (für Chemiker und Biologen mit Nebenfach Biochemie; ab 7. Stud.pl.-Sem.) [2-std.]
K. Dose
Z. u. O. n. V.
- 529 Biochemisches Kolloquium (für Chemiker und Biologen mit Nebenfach Biochemie; ab 7. Stud.pl.-Sem.) [2-std.]
K. Dose, P. Flesch, C. Koch-Brandt, H.-J. Schäfer
Do 15-17 — Bibl. des Instituts
- 530 Mitarbeiterseminar [4-std.]
K. Dose
Z. u. O. n. V.
- 531 Mitarbeiterseminar [4-std.]
C. Koch-Brandt
Z. u. O. n. V.
- 532 Seminar: Zellbiologische und molekularbiologische Grundlagen der interzellulären Signalübertragung (für Examenskandidaten, Diplomanden und Doktoranden) [1-std.]
A. Maelicke
Z. u. O. n. V.
Teilnehmerzahl begrenzt
- 533 Konzepte der Biochemie (für Mediziner, Biologen, Chemiker und Pharmazeuten) [2-std.]
A. Maelicke, W. Müller-Esterl
Fr 11-13 — SR V, Institut für Physiologische Chemie und Pathobiochemie, Duesbergweg 6
- 534 Seminar: Ausgewählte Kapitel zu den molekularen Grundlagen der Hormonwirkung (für Examenskandidaten, Diplomanden und Doktoranden) [1-std.]
W. Müller-Esterl und Mitarbeiter
Mo 9 — Institut für Physiologische Chemie und Pathobiochemie, Duesbergweg 6

LEHRAMT CHEMIE

- Einführungsveranstaltung für Studienanfänger Lehramt Chemie
H. Singer
Mi, 23.10.96 14-15 — SR SB 1 (Becherweg 34)

Lehrangebot nach Maßgabe der Studienpläne für Lehramtskandidaten und Nichtchemiker

Erster Studienabschnitt

- 600 Übungen in Anorganischer und Analytischer Chemie I für Lehramtskandidaten [2-std.]
H. Singer mit V. Böhmer
- Gruppe I
Di 10-12 — SR SB 1
Beginn: 29.10.1996
 - Gruppe II
Mi 16-18 — SR SB 1
Beginn: 30.10.1996
5 Klausuren Fr 13-15, GrHs
- 601 Tutorium für Lehramtskandidaten zu den Vorlesungen Anorg. und Analyt. Chemie I [1-std.]
H. Singer
Do 14-15 — SR SB 1
Beginn: 31.10.1996
- 602 Praktische Übungen in Anorganischer Chemie für Lehramtskandidaten der Chemie im 1. Semester [2-std.]
H. Singer
Nach Wahl Mo-Do 14-16 — SB 1
Beginn: 04.11.1996
- 603 Anorganisch-chemisches Praktikum für Lehramtskandidaten, Teil II [10-std.]
H. Singer
Mo-Fr — SB 1
Beginn: 28.10.1996
- 604 Seminar zum anorganisch-chemischen Praktikum für Lehramtskandidaten, Teil II [6-std.]
H. Singer
Mo, Mi, Fr 11-13 — SR SB 1
Mo 14-17 (Test) — SR SB 1
Beginn: 28.10.1996

Zweiter Studienabschnitt

- 605 Organisch-chemisches Praktikum für Lehramtskandidaten [ganztäglich]
E. Geyer
Mo-Fr — SB 1
Beginn: 28.10.1996
- 606 Vorlesung zum organisch-chemischen Praktikum für Lehramtskandidaten [4-std.]
E. Geyer
Do, Fr 9-11 — Leseraum SB 1
Beginn: Mi, 30.10.1996

- 607 Seminar zum organisch-chemischen Praktikum für Lehramtskandidaten [3-std.]
E. Geyer
Mo 8-11 (Test Di 8-10) — Leseraum SB 1 und SR SB 1
Beginn: 04.11.1996
- 608 Physikalisch-chemisches Grundpraktikum für Lehramtskandidaten, Physiker, Biologen, Mineralogen und Geologen
R. Kirste mit V. Böhmer
1 Tag pro Woche: Mo, Di oder Mi — SB 1
Beginn s. Aushang im SB 1
- 609 Seminar zum physikalisch-chemischen Grundpraktikum [2-std.]
R. Kirste mit V. Böhmer
Fr 9-11 — SR SB 1
Beginn s. Aushang im SB 1
- 610 Schulversuchspraktikum
H. Singer
[8 Halbtage im Semester]
Mo 8.30-12.30, 13.30-17.30
Di 8.00-12.30
und 6 Wo. ganztägig in der vorlesungsfreien Zeit (24.2.-12.4.1997) — SB 1
- 611 Seminar zum Schulversuchspraktikum [1-std.]
H. Singer
Do 11-12 — SR SB 1
Beginn: 31.10.1996
- 612 Übung Fachdidaktik Chemie [2-std.]
H. Singer
Mo 16-18 — Leseraum SB 1
Beginn: 28.10.1996
- 613 Industrielle anorganisch-chemische Verfahren (mit Exkursion) [2-std.]
H. Singer
Mi, Do 16-17 — Leseraum SB 1
Beginn: 30.10.1996
- 614 Chemische Substanzen als Umweltprobleme (Teil III) [1-std.]
H. Singer
Fr 14-15 — Leseraum SB 1
Beginn: 8.11.1996
- 615 Seminar zur Physikalischen Chemie für Lehramtskandidaten im Hauptstudium und für Pharmazeuten [2-std.]
R. Kirste
Mi, Do 12-13 — Leseraum SB 1
Beginn: 30.10.1996

- 616 Spezielle Kapitel aus der organischen Chemie (für Lehramtskandidaten nach dem organisch-chemischen Praktikum) [2-std.]
E. Geyer
 Mo 14-16 — Leseraum SB 1
 Beginn: 28.10.1996

- 617 Chemisches Kolloquium für Staatsexamenskandidaten [1-std.]
E. Geyer, R. Kirste, H. Singer
 Mi 14-15 — Leseraum SB 1
 Beginn: 30.10.1996

Pharmazie

- Einführungsveranstaltung für Studienanfänger, Fach- und Hochschulortwechsler
G. Dannhardt, J. Stratmann
 Di, 29. Oktober 1996, 9-11 — SR Pharmazie
- Einführung in sicheres und praxisgerechtes Arbeiten im Laboratorium
J. Stratmann
 Di, 29. Oktober 1996, 9-11 — SR Pharmazie

- 708 Einführung in die instrumentelle Analytik [2-std.]
H.-J. Sattler
 Mo 17-19 — SR Pharmazie
- 709 Grundlagen der Biochemie einschl. Biotechnologie [2-std.]
U. Pindur
 Fr 8-10 — SR Pharmazie
- 710 Grundlagen der klinischen Chemie [2-std.]
L. Pfeuffer
 Fr 7.45-9.15 — SR Pharmazie
- 711 Einführung in die Analyse von Arzneistoffgemischen [2-std.]
S. Laufer
 Z. n. b. A. — SR Pharmazie

PHARMAZEUTISCHE CHEMIE

Vorlesungen

- 701 Einführung in Allg. und Anorgan. Chemie II [2-std.]
G. Dannhardt
 Di 10-12 — SR Pharmazie
- 702 Pharmazeutische Chemie [1,5-std.]
U. Pindur
 Di 17-18.25 — SR Pharmazie
- 703 Pharmazeutische Chemie [1,5-std.]
G. Dannhardt
 Mi 17-18.25 — SR Pharmazie
- 704 - 705 Einführung in die anorgan. Analytik [1-std.]
- Teil 1: Qualitative Analyse
J. Stratmann
 Mo 11-12 — SR Pharmazie
 - Teil 2: Quantitative Analyse
J. Stratmann
 Mi 9-10 — SR Pharmazie
- 706 Organische Chemie (Teil I: Aliphaten) [3-std.]
W. Back
 Mo 13.50-15, Mi 10.50-12 — SR Pharmazie
- 707 Pharmazeutische Chemie (Arzneibuchuntersuchungen) [2-std.]
W. Kiefer
 Z. n. b. A. — SR Pharmazie

Seminare

- 712 Pharmazeutisch-analytische und pharmazeutisch-chemische Seminare nach Semestern getrennt (prs.)
G. Dannhardt, U. Pindur, W. Back, W. Kiefer, J. Stratmann mit Wiss. Mitarb.
 Z. n. b. A. — SR Pharmazie
- 713 Mathematik für Pharmazeuten (prs.) (Vorl. u. Seminar) [2-std.]
H.-J. Sattler
 Z. n. b. A. — SR Pharmazie
- 714 Chemische Nomenklatur (prs.) [2-std.]
W. Back, G. Dannhardt, U. Pindur mit Wiss. Mitarb.
 Z. n. b. A. — SR Pharmazie
- 715 Stereochemie (prs.) [2-std.]
W. Back, U. Pindur mit Wiss. Mitarb.
 Z. n. b. A. — SR Pharmazie

Praktika

- 716 Qualitative anorganische Analyse (prs.) [16-std.]
G. Dannhardt mit Wiss. Mitarb.
 Mi-Fr — KR Pharmazie
- 717 Quantitative anorganische Analyse (prs.) [10-std.]
U. Pindur, J. Stratmann mit Wiss. Mitarb.
 Mo-Mi 8-12 — SR Pharmazie

- 718 Pharmazeutische Chemie I (org.-chem. Arzneistoffe) (prs.) [15-std.]
W. Back, U. Pindur mit Wiss. Mitarb.
 Z. n. V. — KR Pharmazie
- 719 Instrumentelle Analytik (prs.) [13-std.]
U. Pindur, H.-J. Sattler mit Wiss. Mitarb.
 Z. n. b. A. — KR Pharmazie
- 720 Pharmazeutische Chemie II (Arzneibuchuntersuchungen) (prs.) [14-std.]
G. Dannhardt mit Wiss. Mitarb.
 Z. n. b. A. — KR Pharmazie
- 721 Biochemische Untersuchungsmethoden einschl. klinische Chemie (prs.) [11-std.]
U. Pindur mit Wiss. Mitarb.
 Mo-Mi — KR Pharmazie
- 722 Pharmazeutische Chemie III (Toxikologie, Arzneimitteluntersuchungen) (prs.) [16-std.]
G. Dannhardt mit Wiss. Mitarb.
 Z. n. b. A. — KR Pharmazie
- 723 Anleitung zu wissenschaftlichem Arbeiten (nur für Doktoranden) (prs.) [ganztägig]
W. Back, G. Dannhardt, U. Pindur
 Mo-Fr 8-16 — Institut f. Pharmazie

PHARMAZEUTISCHE TECHNOLOGIE

Vorlesungen

- 724 Arzneiformenlehre I (Biopharmazeutische Grundlagen) [2-std.]
F. Moll
 Do 8-10 — SR Pharmazie
- 725 Grundlagen der Arzneiformenlehre II [1-std.]
A. Braun
 Di 15-16 — SR Pharmazie
- 726 Grundlagen der Ernährungslehre II [1-std.]
H. Bender
 Mi 16-17 — SR Pharmazie
- 727 Qualitätssicherung in der pharmazeutischen Industrie [1-std.]
H. Häusler
 Mi 8-9 — SR Pharmazie
- 728 Klinische Pharmazie [1-std.]
I. Krämer
 Di 8-9 — SR Pharmazie



» Informieren

AKTIV HELFEN
 helfen...«

Wer sich für das Berufsfeld Apotheke entscheidet, braucht vielfältiges Wissen. Wir geben unsere Kenntnisse gerne weiter. Für die aktive Apotheke von morgen.



PHOENIX Pharmahandel
 Aktiengesellschaft & Co
 Marketing Kommunikation
 68197 Mannheim
 Tel. 0621-85 05 309 · Fax 0621-85 05 596

Seminare

- 729 Pharmazeutisch-technologische und biopharmazeutische Analysemethoden (prs.) [1-std.]
F. Moll mit Wiss. Mitarb.
Di 16-17 — SR Pharmazie
- 730 Anforderungen des Arzneibuchs an die Herstellung von Arzneiformen (prs.) [1-std.]
F. Moll, A. Braun mit Wiss. Mitarb.
Z. n. b. A. — SR Pharmazie

Praktika

- 731 Arzneiformenlehre II (prs.) [19-std.]
F. Moll, A. Braun mit Wiss. Mitarb.
Mo-Fr — KR Pharmazie
(in 5 Parallelkursen)
- 732 Arzneiformenlehre I (prs.) [6-std.]
F. Moll, A. Braun mit Wiss. Mitarb.
Di, Fr 8-14 — KR Pharmazie
(in 2 Parallelkursen)
- 733 Anleitung zu wissenschaftlichem Arbeiten (nur für Doktoranden) (prs.) [ganztägig]
F. Moll
Mo-Fr 8-16 — Institut f. Pharmazie

PHARMAZEUTISCHE BIOLOGIE

Vorlesungen

- 734 Morphologie, Anatomie, Histologie und Cytologie der Pflanzen [3-std.]
M. Grubert
Di 8-10, Mi 8-9 — SR Pharmazie
- 735 Grundlagen der Biologie für Pharmazeuten: Entwicklungsphysiologie und Genetik [1-std.]
J. Stöckigt
Mo 9-10 — SR Pharmazie
- 736 Pharmazeutische Biologie: Teil II [2-std.]
J. Stöckigt
Do 15.30-17 — SR Pharmazie

Praktika, Übungen und Exkursionen

- 737 Pharmazeutische Biologie I (Morphologie und Anatomie) (prs.) [4-std.]
J. Stöckigt, M. Grubert mit Wiss. Mitarb.
Z. w. bekanntgegeben — KR Pharmazie
- 738 Cytologische und histochemische Grundlagen der Biologie (prs.) [2-std.]
J. Stöckigt, M. Grubert mit Wiss. Mitarb.
Z. w. bekanntgegeben — KR Pharmazie

- 739 Pharmazeutische Biologie II (Drogenuntersuchungen) (prs.) [3-std.]
J. Stöckigt, M. Grubert mit Wiss. Mitarb.
Z. w. bekanntgegeben — KR Pharmazie
- 740 Pharmazeutische Biologie III (Phytochemische Methoden und Arzneibuchuntersuchungen) Seminar 1-stg. (prs.) [8-std.]
J. Stöckigt mit Wiss. Mitarb.
Z. w. bekanntgegeben — KR Pharmazie
(für das 6. Semester)
- 741 Übungen zu den pharmazeutisch-biologischen Praktika I u. II (prs.)
J. Stöckigt, M. Grubert mit Wiss. Mitarb.
Fr 9-13 — KR Pharmazie
- 742 Anleitung zu wissenschaftlichem Arbeiten (nur für Doktoranden) (prs.) [ganztägig]
J. Stöckigt
Institut f. Pharmazie

PHARMAKOLOGIE UND TOXIKOLOGIE

Vorlesung

- 743 Pharmakologie und Toxikologie I (für Pharmazeuten, Biologen und Chemiker) [2-std.]
B. Epe
Mo 17-19 — SR Pharmazie

Seminare

- 744 Mechanismen toxischer Wirkung von Chemikalien (für Chemiker, Biologen u. Pharmazeuten, 5. Stud.pl.-Sem.) (prs.)
F. Oesch
14-tägl.: Mo 16 s.t.-18 — Hochhaus d. Med. Inst., 11. St. R 1141
- 745 Mechanismen der Biosynthese und der Inaktivierung reaktiver Metabolite (prs.)
F. Oesch
14-tägl.: Mo 8.30-10.45 — Hochhaus d. Med. Inst., 11. St. R 1141
(Seminar für fortgeschrittene Chemiker, Biologen, Pharmazeuten, ab 9. Stud.pl.-Sem.; Voraussetzung: Vorherige Teilnahme am Seminar »Mechanismen toxischer Wirkung von Chemikalien« für 4. Sem.)

Praktika

- 746 Pharmakologisch-toxikologischer Demonstrationenkursus für Pharmazeuten (prs.) [8-std.]
- Teil A (Seminare)
B. Epe
Fr 13.15-16.30 — SR Pharmazie
 - Teil B (Demonstrationen)
K.-L. Platt, U. Förstermann
Z. n. V. — Hochhaus d. Med. Inst.
 - Teil C (Blockpraktikum)
B. Epe und Wiss. Mitarb.
10 Tage am Semesterende — KR Pharmazie
- 747 Pharmakologisches Praktikum (f. Naturwissenschaftler) (prs.)
K.-L. Platt mit Wiss. Mitarb.
Di 17. s.t.-19.15, Do 15.45-17.15 — Hochhaus d. Med. Inst., 11. St., R 1116 u. SR EG
- 748 Anleitung zu wissenschaftlichem Arbeiten (prs.) [ganztägig]
B. Epe

ANDERE GEBIETE**Vorlesungen**

- 749 Grundlagen der Anatomie und Physiologie für Pharmazeuten [2-std.]
G. Böhmer, W. Müller-Klieser, P. Vaupel
Di 13 s.t.-14.30 — SR Pharmazie
- 750 Pathophysiologie für Pharmazeuten [2-std.]
G. Böhmer, W. Müller-Klieser, P. Vaupel
Do 13 s.t.-14.30 — SR Pharmazie
- 751 Medizinische Mikrobiologie, Immunbiologie u. Hygiene f. Pharmazeuten [2-std.]
M. Loos, M. Mäurer, F. Petry
Do 11-13 — SR Pharmazie
- 752 Geschichte der Naturwissenschaften unter besonderer Berücksichtigung der Pharmazie [1-std.]
P. Heilmann
Mo 14-15 — SR Pharmazie

- 753 Spezielle Rechtsgebiete für Apotheker [2-std.]
W. Fresenius
Mi 13-15 — SR Pharmazie
- 754 Wissenschaftliches Kolloquium
Die Professoren des Instituts f. Pharmazie
Fr 11 n. V. — SR Pharmazie
- 755 Seminar für Doktoranden
Die Professoren des Instituts f. Pharmazie
Fr 11 n. V. — SR Pharmazie

Praktika und Seminare

- 756 Medizinische Mikrobiologie mit praktischen Übungen für Pharmazeuten (prs.) [3-std.]
M. Loos, M. Mäurer, F. Petry
Mi 16.30-19 — Hochhaus Theoret. Medizin, KS Med. Mikrobiologie, ptr.
- 757 Pharmazeutische und medizinische Terminologie mit Exkursion (prs.) [2-std.]
P. Heilmann
Mo 15-17 — SR Pharmazie
- 758 Fertigarzneimittel - interdisziplinär, Seminar [2-std.]
Die Professoren des Instituts f. Pharmazie
Z. w. bekanntgegeben — SR Pharmazie
- 759 Kursus der Physiologie (prs.) [4,5-std.]
G. Böhmer, W. Müller-Klieser, P. Vaupel, R. Zander mit Wiss. Mitarb.
Mi 13.30-17 — Praktikumsräume des Instituts f. Physiologie (2 Parallelkurse)
- 760 Physikalisch-chemische Übungen für Pharmazeuten (prs.) [2-std.]
R. Kirste, V. Böhmer
Z. u. O. n. b. A.
- 761 Übungen zur Physikalischen Chemie für Lehramtskandidaten und Pharmazeuten [2-std.]
R. Kirste
Mi, Do 12-13 — Leseraum SB I

Fachbereich 21: Biologie

- Postanschrift:
Fachbereich Biologie,
55099 Mainz, Fax 39-35 00
- Besucheranschrift: Gresemundweg 2
- Dekan: Univ.-Prof. Dr. Albrecht FISCHER,
Müllerweg 6, Zi. 00-323, Tel. 39-27 38
- Prodekan: Univ.-Prof. Dr. Erwin SCHMIDT,
Becherweg 32, Tel. 39-52 24
- Dekanat: Dr. Rainer ZERBE,
Zi. 01-223, Tel. 39-25 48,
- Sprechzeiten Mo, Mi, Fr 9-11;
Dr. Philipp BAUR, Zi. 01-224, Tel. 39-25 19;
Marion MENNINGER, Zi. 01-214, Tel. 39-28 00,
Sprechzeiten Mo-Fr 10-12
- Prüfungsamt: Dr. Ilona EISENBEIS, Zi. 01-216,
Tel. 39-33 29, Sprechzeiten Mo-Fr 10-12
- Bibliotheksbeauftragte:
Dipl.-Bibliothekarin und -Biologin
Barbara ALBRECHT, Tel. 39-22 43/42 69,
Bentzelweg 4, Raum 02-463

Informationen für Studierende

Studienfächer und -abschlußmöglichkeiten

- Biologie:
Diplom; Promotion, die eine Abschlußprüfung voraussetzt; Erste Staatsprüfung für das Lehramt an Gymnasien.
Zulassungsbeschränkung: Für den Lehramtsstudiengang Gymnasium erfolgt die Bewerbung an das Studentensekretariat der Johannes Gutenberg-Universität, für den Diplom-Studiengang an die ZVS, Sonnenstr. 171, 44128 Dortmund (Allgemeines Auswahlverfahren).
- Anthropologie: Magisterprüfung.
Zulassungsbeschränkung: Die Bewerbung für den Magisterstudiengang erfolgt an das Studentensekretariat der Johannes Gutenberg-Universität Mainz.

Einführungsveranstaltung für Studienanfänger, Fach- und Hochschulortwechsler

Donnerstag, 24. Oktober 1996, 10-12, Hs 18 (Becherweg 9)

Studienfachberatung

- Biologie:
Dr. R. ZERBE, Gresemundweg 2,
Zi. 01-223, Tel. 39-25 48
- Botanik: Univ.-Prof. Dr. H. PAULSEN, Müllerweg 6, Zi. 00-125, Tel. 39-46 33/46 70,
Dr. B. KLINGENBERG, Müllerweg 6,
Zi. 01-272, Tel. 39-28 73;
Prof. Dr. D. LÜPNITZ, Bentzelweg 9b,
Zi. 20, Tel. 39-26 27
- Zoologie:
Univ.-Prof. Dr. C. VON CAMPENHAUSEN,
Colonel-Kleinmann-Weg 2 (SB II),
Zi. 04-151, Tel. 39-24 63;
Univ.-Prof. Dr. A. FISCHER,
Müllerweg 6, Zi. 00-323, Tel. 39-25 77;
- Univ.-Prof. Dr. J. MARKL,
Müllerweg 6, Zi. 01-235, Tel. 39-23 14
- Anthropologie:
Univ.-Prof. Dr. W. BERNHARD,
Colonel-Kleinmann-Weg 2 (SB II),
Zi. 02-342, Tel. 39-37 46/23 13;
Privatdozent Dr. W. HENKE,
Colonel-Kleinmann-Weg 2 (SB II),
Zi. 02-233, Tel. 39-23 98
- Genetik:
Univ.-Prof. E. GATEFF, Ph. D.,
Becherweg 32, Tel. 39-58 42
- Mikrobiologie:
Univ.-Prof. Dr. H. König,
Becherweg 15, Zi. 00-525, Tel. 39-26 62,
Dr. P. PFEIFFER
Becherweg 15, Zi. 01-557, Tel. 39-35 42
- Molekulare Biophysik:
Univ.-Prof. Dr. H. DECKER,
Welderweg 26, Tel. 39-35 79
- Molekulargenetik:
Univ.-Prof. Dr. E. R. SCHMIDT,
Becherweg 32, Zi. 01-126, Tel. 39-52 24
- in der vorlesungsfreien Zeit vom 1. bis zum 18. Oktober 1996
 - Biologie, Zoologie, Anthropologie, Genetik, Mikrobiologie, Allg. Botanik: (wie in der Vorlesungszeit)
 - Spez. Botanik: LÜPNITZ, Di, Fr, jeweils 11-12
- in der Studieneinführungswoche vom 21. bis zum 25. Oktober 1996
 - Biologie: ZERBE, Mo, Mi, Fr 9-11
 - Botanik: PAULSEN n. V., KLINGENBERG, Mi 11-12, LÜPNITZ, Di 11-12
 - Zoologie: FISCHER, Di, Do 11-12, VON CAMPENHAUSEN, n. V., MARKL, n. V.

- Anthropologie: BERNHARD, Mo 10-12, HENKE, Mo, Di 10-12
- Genetik: GATEFF, n. tel. V.
- Mikrobiologie: Univ.-Prof. H. König, Dr. P. PFEIFFER, Mo 10-12
- Molekulargenetik: SCHMIDT, Mo 10-12
- in der Vorlesungszeit vom 28. Oktober 1996 bis 21. Februar 1997
 - Biologie: ZERBE, Mo, Mi, Fr 9-11
 - Botanik: PAULSEN, n. V., KLINGENBERG, Mi 14-16, LÜPNITZ, Di, Fr 11-12
 - Zoologie: FISCHER, Di, Do 11-12, VON CAMPENHAUSEN, n. V., MARKL, n. V.
 - Anthropologie: BERNHARD, Mo, Di 10-12
 - Genetik: GATEFF, Do 15-16
 - Mikrobiologie: H. KÖNIG, Do 14-15, Dr. P. PFEIFFER, Mo 10-12
 - Molekulare Biophysik: DECKER, n. V.
- in der vorlesungsfreien Zeit vom 24. Februar bis 27. März 1997
 - Biologie, Zoologie, Anthropologie, Genetik, Mikrobiologie, Molekulargenetik, Allg. Botanik: (wie in der Studieneinführungswoche)
 - Spez. Botanik: LÜPNITZ, Di, Fr, jeweils 11-12

Studienberatung

- Allgemeine Studienangelegenheiten, Zulassungsfragen: Dr. R. ZERBE, Gresemundweg 2, Zi. 01-223, Sprechzeiten Mo, Mi, Fr 9-11; M. MENNINGER, Gresemundweg 2, Zi. 01-214, Sprechzeiten Mo-Fr 10-12
- Promotions- und Habilitationsangelegenheiten: Dr. P. BAUR, Gresemundweg 2, Zi. 01-224, Sprechzeiten Mo-Fr 10-12
- Prüfungsangelegenheiten: Univ.-Prof. Dr. F. ROMER, Tel. 39-28 79; Dr. I. EISENBEIS, Gresemundweg 2, Zi. 01-216, Sprechzeiten Mo-Fr 10-12
- Förderungsberatung – Wiss. Nachwuchs: Univ.-Prof. Dr. G. WEGENER, Institut für Zoologie, Becherweg 9, 1. Stock, Raum 01-323, Tel. 39-23 15, Sprechzeiten Mo 10-11
- BAföG: Univ.-Prof. Dr. A. SIEGERT, Institut für Spezielle

Botanik, Altbau Biologie, Müllerweg 6, Zi. 00-282, Tel. 39-26 30, Sprechzeiten Do 12-14

Vertrauensdozent für ausländische Studierende

Univ.-Prof. Dr. G. WEGENER, Institut für Zoologie, Becherweg 9, 1. Stock, Raum 01-323, Tel. 39-23 15, Sprechzeiten Mo 11-12

Studien-, Prüfungs- und Promotionsordnungen

Lehramt an Gymnasien:

Die Studienordnung für ein Studium im Fach Biologie mit dem Abschluß der Ersten Staatsprüfung für das Lehramt an Gymnasien an der Johannes Gutenberg-Universität Mainz ist im Dekanat und im Prüfungsamt erhältlich, ebenso die Ordnung über die Zwischenprüfung.

Die Landesverordnung über die Erste Staatsprüfung für das Lehramt an Gymnasien ist im Buchhandel erhältlich und im Dekanat einsehbar (Kopiervorlage).

- Prüfungsamt: s. S. 69

Diplom:

Die Studienordnung für ein Studium im Fach Biologie mit dem Abschluß der Diplomprüfung in Biologie an der Johannes Gutenberg-Universität Mainz ist im Dekanat und im Prüfungsamt erhältlich. Dort ist ebenfalls die Ordnung für die Diplomprüfung in Biologie an der Johannes Gutenberg-Universität Mainz erhältlich.

- Prüfungsausschuß: Vorsitzender: Univ.-Prof. Dr. F. ROMER, Stellvertreter: Univ.-Prof. Dr. J. MARKL, Geschäftsstelle: Dr. Ilona EISENBEIS, Gresemundweg 2, Zi. 01-216, Tel. 39-33 29, Sprechzeiten Mo-Fr 10-12

Promotion:

Die Promotionsordnung der Fachbereiche 17 Mathematik, 18 Physik, 19 Chemie und Pharmazie, 21 Biologie, 22 Geowissenschaften der Johannes Gutenberg-Universität ist im Dekanat erhältlich.

Anschrift der Fachschaft

- Biologie: Müllerweg 6, R 14, Tel. 39-42 17
Erste Vorlesungswoche täglich 11-12 studentische Studienberatung. Weitere Öffnungszeiten: s. Aushänge

Wissenschaftliche Einrichtungen

Integrierte wissenschaftliche Einrichtungen mit eigener Leitung und eigener Verwaltung.

Institut für Allgemeine Botanik

- Besucheranschrift:
Müllerweg 6
- Geschäftsführender Leiter: Univ.-Prof. Dr. H. PAULSEN, Tel. 39-46 33
Sekretariat: N. N., Tel. 39-46 70, Fax 39-37 87
- Verwaltung:
Dr. B. KLINGENBERG, Tel. 39-28 73,
Sekretariat: Simone WOHLFAHRT,
Tel. 39-22 99, Fax 39-30 75
- Universitätsprofessoren:
Dr. H. PAULSEN, Tel. 39-46 33,
Dr. G. ROTHE, Tel. u. Fax 39-25 35,
Dr. W. WERNICKE, Tel. 39-31 27
- Hochschulassistent:
Dr. M. RICHTER, Tel. 39-31 66
- Wiss. Mitarbeiter:
Dr. P. BEUTELMANN, N. N., Dr. B. KLINGENBERG, Dr. K. MENZEL, Dr. G. OCHS, M. RELLÉ,
Dr. W. RÜHLE, Dr. V. SCHMITT, N. N., O. WERNER, T. ZAGLAUER
- Institutsbibliothek Botanik und Zoologie:
Bentzelweg 4, Raum 02-463, Tel. 39-42 69,
Vorlesungszeit: Mo-Fr 9-12, Mo-Do 13-16,
vorlesungsfreie Zeit: Mo-Do 10-12 u. n. V.

Institut für Spezielle Botanik und Botanischer Garten

- Besucheranschrift: Bentzelweg 9a und 9b
- Geschäftsführender Leiter:
Univ.-Prof. J. W. KADEREIT, Ph. D., Tel. 39-25 33, Sekretariat: Angelika SCHMITT,
Tel. 39-25 33, Fax 39-35 24
- Universitätsprofessoren:
J. W. KADEREIT, Ph. D., Tel. 39-37 55,
Akad. Direktor Dr. D. LÜPNITZ, Tel. 39-26 27,
N. N., Tel. 39-41 03,
Dr. A. SIEGERT, Tel. 39-26 30
- Wiss. Mitarbeiter:
M. BECKER, F. BLATTNER, G. CLAUSING, G. DUBITZKY, K. GUTSCHE, Dr. G. HAUSNER,
Akad. Direktor Dr. U. HECKER, Dr. W. LICHT, P. SCHUBERT, M. THIV
- Institutsbibliothek:
s. unter Institut für Allgemeine Botanik

Institut für Zoologie

- Besucheranschrift: Müllerweg 6
- Geschäftsführender Leiter:
Univ.-Prof. Dr. J. MARKL, Tel. 39-23 14;

Stellvertreter: Univ.-Prof. Dr. A. FISCHER,
Tel. 39-25 77

- Verwaltung und Leitung der gemeinsamen Einrichtungen:
Dr. F. DEPOIX, Tel. 39-28 78, Fax 39-51 12,
Sekretariat: Christiane FRIERSON,
Brigitte QUINTEN-KOCH,
Tel. 39-25 86, Fax 39-51 12
 - Universitätsprofessoren:
Dr. C. VON CAMPENHAUSEN, Tel. 39-24 63,
Dr. A. DORN, Tel. 39-42 67,
Dr. A. FISCHER, Tel. 39-25 77,
Dr. J. MARKL, Tel. 39-23 14,
Dr. J. MARTENS, Tel. 39-26 75,
Dr. C. NEUMEYER, Tel. 39-34 19,
Dr. R. RUPPRECHT, Tel. 39-26 59,
Dr. A. SEITZ, Tel. 39-44 11,
Dr. G. WEGENER, Tel. 39-23 15,
Dr. U. ZELLER, Tel. 39-51 48
 - Hochschuldozenten:
Dr. A. DORRESTEIJN, Tel. 39-42 73,
Dr. T. TEYKE, Tel. 39-44 83
 - Habilitierte Bedienstete:
Prof. Dr. habil. G. EISENBEIS, Tel. 39-25 74,
Dr. habil. K. HONOMICHL, Tel. 39-31 24,
Dr. habil. H.-J. POETHKE, Tel. 39-29 85
 - Hochschulassistenten:
Dr. U. HOEGER, Tel. 39-28 81,
Dr. J. SCHRAMME, Tel. 39-33 79
 - Wiss. Mitarbeiter:
Dr. K. BEHREND, Dr. J. BEYER, M. CONRAD,
Dr. K. CULLMANN, Dr. F. DEPOIX, Dr. W. GEBAUER, E. M. GRIEBELER, Dr. Dr. J. R. HARRIS,
Dr. E.-S. HASSAN, J. JOHANNESSEN, H. KELLER, Dr. U. KRAUSE, Dr. M. LATZ, A. LICHTENTHAL, C. M. LUETJENS, C. MÄRKER, Dr. J. MÜLLER, B. NICKLAS-GÖRGEN, Dr. D. OERTEL, N. SCHNEIDER, S. SICKOLD, S. SÖHNIGEN, A. STAHLMANN, Dr. M. VEITH,
 - Institutsbibliothek:
s. unter Institut für Allgemeine Botanik
- ### Abteilung Biologie für Mediziner
- Besucheranschrift: Bentzelweg 3
 - Leitung:
Univ.-Prof. Dr. F. ROMER, Tel. 39-28 79;
Sekretariat: H. LESSMÖLLMANN,
Tel. 39-28 79, Fax 39-38 40
 - Wiss. Mitarbeiter:
Dr. R. KUHN, T. MARTAU, S. RIEMER, Dr. K.-J. THIERFELDER

Institut für Anthropologie

- Besucheranschrift:
Colonel-Kleinmann-Weg 2 (SB II), 2. Stock
- Leitung: Univ.-Prof.
Dr. Dr. Dr. W. BERNHARD, Tel. 39-37 46,
Sekretariat (vorm.): Ingeborg GIESEKE,
Tel. 39-23 13, Fax 39-51 32
- Universitätsprofessoren:
Dr. W. BERNHARD, Tel. 39-37 46/23 13,
N. N., Tel. 39-28 71
- Habilitierter Bediensteter:
Dr. habil. W. HENKE, Tel. 39-23 98
- Wissenschaftliche Mitarbeiter:
Dipl.-Biol. D. JUNGMANN, Dr. A. KEMKES-
GROTTENTHALER, U. KRENZER M. A.,
- Institutsbibliothek:
Colonel-Kleinmann-Weg 2 (SB II),
Zi. 02-212, Mo-Do 10-12 u. 14-16, Fr 10-12

Institut für Genetik

- Besucheranschrift: Becherweg 32
- Geschäftsführender Leiter:
Univ.-Prof. Dr. E. GATEFF, Tel. 39-53 42
- Institutssekretariat:
Uta KESTNER, Tel. 39-58 43,
A. MONCHIZADEH (vorm.),
Tel. 39-58 43
- Universitätsprofessoren:
E. GATEFF, Ph. D., Tel. 39-58 42,
Dr. G. M. TECHNAU, Tel. 39-53 41
Sekretariat:
Rosemarie EBENRECHT, Tel. 39-33 50
- Hochschulassistentin:
Dr. U. KURZIK-DUMKE, Tel. 39-58 44
- Wiss. Mitarbeiter:
A. BECKER, J. CZAJA, R. DIETRICH, Dr. T.
LÖFFLER, R. POPPE, C. RICKERT, H.
SCHMIDT, G. UDOLPH, Dr. J. URBAN, O. VEF,
Dr. J. WISMAR
- Institutsbibliothek: Becherweg 32,
Mo-Fr 10-12, Mo-Do 14-16

**Institut für Molekulargenetik,
gentechnologische Sicherheitsforschung
und Beratung**

- Besucheranschrift: Becherweg 32
- Leitung: Univ.-Prof. Dr. E. R. SCHMIDT,
Tel. 39-52 24, Fax 39-53 46,
Sekretariat: Beth IHM (vorm.), Tel. 39-52 24/
53 46, [ihm@mzdmza.zdv.uni-mainz.de]
- Universitätsprofessoren:
Dr. W. SACHSSE, Tel. 39-57 25,
Dr. E. R. SCHMIDT, Tel. 39-52 24
- Wiss. Mitarbeiter:
C. AMID, A. BAHR, A. DRECHSEL-SCHMITT,
Dr. R. C. FELDMANN, S. H. FRIEDL, Dr. T. HAN-
KELN, Dr. C. KRAEMER, S. KUNZ, R.
SCHRANK, B. WEIL

**Institut für Mikrobiologie und
Weinforschung**

- Besucheranschrift: Becherweg 15
- Geschäftsführender Leiter: Univ.-Prof. Dr. H.
König, Tel. 39-46 34,
Sekretariat: Helga MUNDY,
Tel. 39-26 62, Fax 39-26 95
- Universitätsprofessoren:
Dr. H. KÖNIG, Tel. 39-46 34
Dr. G. UNDEN, Tel. 39-35 50
- Wiss. Mitarbeiter:
Dipl.-Biol. S. BECKER, Dr. M. BERCHTOLD,
Dipl.-Chem. J. BRANKE, Dipl.-Biol. A. GENT,
Dipl.-Biol. B. HEROLD, Dipl.-Biol. N. PAVLUS,
Dr. P. PFEIFFER, Dipl.-Chem. J. SCHIRAWSKI
- Institutsbibliothek:
Becherweg 15, vormittags n. V.

Institut für Molekulare Biophysik

- Besucheranschrift: Welderweg 26
- Leitung:
Univ.-Prof. Dr. H. DECKER, Tel. 39-35 70/35 79
- Sekretariat: Dipl.-Biol., Dipl.-Bibl. Gabriele
DICK, Tel. 39-35 79, Fax 39-35 57
- Wiss. Mitarbeiter:
Dipl.-Biol. W. CONZE, Dr. H. HARTMANN, Dr.
N. HELLMANN, Dipl.-Biol. R. HÜBLER, Dr. T.
RIMKE

Personalteil

Sprechstunden finden, sofern nicht anders angekündigt, im Anschluß an die Lehrveranstaltungen statt.

Bedienstete der Universität

Professoren

UNIVERSITÄTSPROFESSOREN AUF LEBENSZEIT

- ANDRES, Gert, Dr. phil. (pensioniert), *Zoologie*. Privat: Königshütter Str. 13, 55131 Mainz, Tel. 5 65 42
- BERNHARD, Wolfram, Dr. phil., Dr. rer. nat., Dr. med., Dipl.-Psychol., *Anthropologie*, Tel. 39-37 46/23 13. Privat: Am Linsenberg 20, 55131 Mainz, Tel. 22 44 50
- BRAUN, Rudolf, Dr. rer. nat. (pensioniert), *Zoologie*. Privat: St.-Sebastian-Str. 25, 55128 Mainz, Tel. 3 44 04
- CAMPENHAUSEN, Christoph von, Dr. rer. nat., *Zoologie*, *Biophysik*, Tel. 39-24 63, Fax 39-54 43, [campenha@goofy.zdv.uni-mainz.de], Sprechstd. n. V. Privat: Bebelstr. 50, 55128 Mainz, Tel. 3 44 11
- DECKER, Heinz, Dr. rer. nat., *Molekulare Biophysik*, Welderweg 26, Tel. 39-35 70/35 79, [decker@biophysik.biologie.uni-mainz.de]. Privat: Liebermannstr. 39, 55127 Mainz, Tel. 7 19 83
- DORN, August, Dr. rer. nat., *Zoologie*, Tel. 39-42 67. Privat: Im Zwetschenfeld 22, 55246 Mainz, Tel. (0 61 34) 6 12 22
- DORN, Emmi, Dr. rer. nat. (pensioniert), *Zoologie*. Privat: Titusstr. 62, 60439 Frankfurt, Tel. (0 69) 57 25 42
- FISCHER, Albrecht, Dr. rer. nat., *Zoologie*, Tel. 39-25 77, [afischer@mzdmza.zdv.uni-mainz.de]. Privat: Kaninchenpfad 3, 55128 Mainz, Tel. 33 86 91
- GATEFF, Elisabeth, Ph. D., *Genetik*, Tel. 39-58 42. Privat: An der Kirchenpforte 35, 55128 Mainz, Tel. 36 46 48
- HARTL, Dimitri, Dr. rer. nat. (pensioniert), *Spezielle Botanik*. Privat: Löwenstein 10, 55494 Dichtelbach, Tel. (0 67 64) 5 08
- HÖHN, Karl, Dr. phil. nat. (emeritiert), *Botanik*, Tel. 39-23 22. Privat: Am Gonsenheimer Spieß 6, 55122 Mainz, Tel. 38 14 07
- KADEREIT, Joachim W., Ph. D., *Spezielle Botanik*, Tel. 39-37 55, [kadereit@mzdmza.zdv.uni-mainz.de], Sprechstd. n. V. Privat: Engelstr. 31, 55124 Mainz, Tel. 4 60 77
- KÖNIG, Helmut, Dr. rer. nat., *Mikrobiologie und Weinwissenschaft*, Tel. 39-46 34. Privat: Am Grauen Stein 13, 55218 Ingelheim, Tel. (0 61 32) 43 14 46
- LAVEN, Hannes, Dr. rer. nat. (emeritiert), *Genetik*. Privat: Am Eselsweg 27, 55128 Mainz, Tel. 3 49 34
- MARKL, Jürgen, Dr. rer. nat., *Zoologie*, Müllerweg 6, Tel. 39-23 14, [jmarkl@uzomai.biologie.uni-mainz.de]. Privat: An der Mahlsteig 12, 55296 Gau-Bischofsheim, Tel. (0 61 35) 86 78
- MARTENS, Jochen, Dr. rer. nat., *Zoologie*, Tel. 39-26 75. Privat: Draiser Str. 64, 55128 Mainz, Tel. 36 34 88
- NEUMEYER, Christa, Dr. rer. nat., *Zoologie*, Tel. 39-34 19, [neumeyer@mzdmza.zdv.uni-mainz.de]. Privat: Gaustr. 24, 55116 Mainz, Tel. 22 24 79
- PAULSEN, Harald, Dr. rer. nat., *Allgemeine Botanik*, Tel. 39-46 33/46 70, [paulsen@goofy.zdv.uni-mainz.de]
- RADLER, Ferdinand, Dr. rer. nat. (emeritiert), *Mikrobiologie und Weinwissenschaft*, Tel. 39-26 62. Privat: Pfarrer-Stockheimer-Str. 16, 55128 Mainz, Tel. 3 48 05
- REINBOTH, Rudolf, Dr. h. c., Dr. rer. nat. (pensioniert), *Zoologie*, Tel. 39-25 24. Privat: Berliner Str. 29, 55131 Mainz, Tel. 5 16 21
- ROMER, Franz, Dr. rer. nat., *Biologie für Mediziner*, Geb. 1422, R 10, Tel. 39-28 79. Privat: Im Herrengarten 14, 55263 Wackernheim, Tel. (0 61 32) 5 88 80
- ROTHER, Gunter, Dr. rer. nat., *Allgemeine Botanik*, Tel. 39-25 35, [rothe@mzdmza.zdv.uni-mainz.de]. Privat: Eleonorenstr. 40, 55124 Mainz
- RUPPRECHT, Rainer, Dr. rer. nat., *Zoologie*, Tel. 39-26 59. Privat: Am Gonsenheimer Spieß 21, 55122 Mainz, Tel. 38 72 97
- SACHSSE, Walter, Dr. med., Honorarprofessor der Universidad de los Andes Bogota/Kolumbien, *Molekulargenetik*, Tel. 39-57 25, Sprechstd. n.V. Privat: Carl-Zuckmayer-Str. 13, 55127 Mainz, Tel. 47 75 76
- SCHMIDT, Erwin R., Dr., *Molekulargenetik*, Tel. 39-52 24, [eschmidt@mzdmza.zdv.uni-mainz.de]. Privat: Robert-Koch-Str. 6, 55270 Ober-Olm, Tel. (0 61 36) 8 52 46

SCHWIDETZKY-RÖSING, Ilse, Dr. phil., Dr. h. c. (emeritiert), *Anthropologie*, Tel. 39-22 42. Privat: Beuthener Straße 35, 55131 Mainz

SEITZ, Alfred, Dr. rer. nat., *Zoologie*, Tel. 39-44 11, [seitz@perdix.biologie.uni-mainz.de]

SIEGERT, Albrecht, Dr. rer. nat., *Spezielle Botanik*, Tel. 39-26 30. Privat: Weidenweg 8, 55270 Zornheim

TECHNAU, Gerhard M., Dr. rer. nat., *Genetik*, Tel. 39-53 41. Privat: Schillerstr. 19, 55288 Udenheim, Tel. (0 67 32) 6 27 55

THOMAS, Erhard, Dr. rer. nat. (pensioniert), *Zoologie*, Tel. 39-26 78. Privat: Schillerstr. 10, 55257 Budenheim, Tel. (0 61 39) 67 62

UNDEN, Gottfried, Dr. rer. nat., *Mikrobiologie und Weinwissenschaft*, Tel. 39-35 50, [unden@mzdmza.zdv.uni-mainz.de]. Privat: Unterer Kuchelberg 7, 55296 Gau-Bischofsheim, Tel. (0 61 35) 63 05

URICH, Klaus, Dr. rer. nat. (emeritiert), *Zoologie*. Privat: Niklas-Vogt-Str. 25, 55131 Mainz, Tel. 8 24 50

VOGEL, Stefan, Dr. rer. nat. (pensioniert), *Spezielle Botanik*. Privat: Am Steinfeld 11-6, A-2344 Maria Enzersdorf, Tel. (00 43 22 36) 2 11 37

WEBER, Hans, Dr. rer. nat. (emeritiert), *Spezielle Botanik*. Privat: Oechsnerstr. 10, 55131 Mainz, Tel. 5 38 48

WEGENER, Gerhard, Dr. rer. nat., *Zoologie*, Tel. 39-23 15. Privat: Kerschensteinerstr. 3, 55122 Mainz, Tel. 38 77 17

WERNICKE, Wolfgang, Dr. rer. nat., *Allgemeine Botanik*, Tel. 39-31 27, [wernicke@mzdmza.zdv.uni-mainz.de]

WILD, Aloysius, Dr. rer. nat. (pensioniert), *Allgemeine Botanik*, Tel. 39-26 88, [wild@mzdmza.zdv.uni-mainz.de]. Privat: Neuwiesenstr. 36, 60528 Frankfurt, Tel. (0 69) 67 68 74

ZELLER, Ulrich, Dr. med., *Zoologie*, Tel. 39-51 48.

Hochschuldozenten

DORRESTEIJN, Adrian, Dr. rer. nat., Institut für Zoologie, Tel. 39-42 73, [dorreste@mzdmza.zdv.uni-mainz.de].

TEYKE, Thomas, Dr. rer. nat., Institut für Zoologie, Tel. 39-44 83, Fax 39-54 43, [teyke@mzdmza.zdv.uni-mainz.de]

Habilitierte Bedienstete

EISENBEIS, Gerhard, Dr. rer. nat., apl. Prof., Akad. Dir., Institut für Zoologie, Tel. 39-25 74. Privat: Friedrich-von-Pfeiffer-Weg 8, 55128 Mainz, Tel. 38 34 30, [eisenbei@mzdmza.zdv.uni-mainz.de]

HENKE, Winfried, Dr. rer. nat., PD, Akad. Dir., Institut für Anthropologie, Tel. 39-23 98, [erasmus@wilbur.zdv.uni-mainz.de]. Privat: Lion-Feuchtwanger-Straße 57, 55129 Mainz, Tel. 50 99 73

HONOMICHL, Klaus, Dr. rer. nat. habil., Institut für Zoologie, Tel. 39-31 24. Privat: Goethestr. 1, 55271 Stackeden-Elsheim, Tel. (0 61 30) 16 47

LÜPNITZ, Dieter, Prof., Dr. rer. nat., Akad. Dir., Institut für Spezielle Botanik, Tel. 39-26 27, Sprechstd. Di, Fr 11-12. Privat: Schillerstr. 24, 55088 Udenheim, Tel. (0 67 32) 6 25 88

POETHKE, Hans-Joachim, Dr. rer. nat. habil., Institut für Zoologie, Tel. 39-29 85

Hochschulassistenten

HOEGER, Ulrich, Dr. rer. nat., Institut für Zoologie, Tel. 39-28 81, [hoeger@mzdmza.zdv.uni-mainz.de]

KURZIK-DUMKE, Ursula, Dr. rer. nat., Institut für Genetik, Tel. 39-58 44

RICHTER, Michael, Dr. rer. nat., Institut für Allgemeine Botanik, Tel. 39-31 66

SCHRAMME, Jürgen, Dr. rer. nat., Institut für Zoologie, Tel. 39-33 79

Wissenschaftliche Mitarbeiter

ALBRECHT, Barbara, Dipl.-Biol., Dipl.-Bibliothekarin, Institutsbibliothek Botanik und Zoologie, Tel. 39-22 43. Privat: Elsa-Brandström-Str. 77, 55124 Mainz

AMID, Clara, Dipl.-Biol., Institut für Molekulargenetik, Tel. 39-53 42

BAHR, André, Dipl.-Biol., Inst. f. Molekulargenetik, Tel. 39-53 42

BECKER, Anita, Dipl.-Biol., Institut für Genetik, Tel. 39-52 23

BECKER, Markus, Dipl.-Biol., Institut für Spezielle Botanik, Tel. 39-42 46

BECKER, Sabine, Dipl.-Biol., Institut für Mikrobiologie und Weinforschung, Tel. 39-35 52, [sbecker@mzdmza.zdv.uni-mainz.de]

BEHREND, Konstantin, Dr. rer. nat., Akad. Oberrat, Institut für Zoologie, Tel. 39-33 79. Privat: Mühlweg 17, 55128 Mainz

BERCHTOLD, Manfred, Dr. rer. nat., Institut für Mikrobiologie und Weinforschung, Tel. 39-35 44

BEUTELMANN, Peter, Dr. rer. nat., Akad. Dir., Institut für Allgemeine Botanik, Tel. 39-33 26, [beutelma@mzdmza.zdv.uni-mainz.de]. Privat: Lannerstr. 79, 55270 Ober-Olm, Tel. (0 61 36) 8 72 49

- BEYER, Jens, Dr. rer. nat., Wiss. Ang., Institut für Zoologie, Tel. 39-31 25
- BLATTNER, Frank, Institut für Spezielle Botanik, Tel. 39-29 28, [blattner@mzdmza.zdv.uni-mainz.de]. Privat: Gallusgasse 27, 55116 Mainz
- BRANKE, Jürgen, Dipl.-Chem., Institut für Mikrobiologie und Weinforschung, Tel. 39-35 44
- CLAUSING, Gudrun, Dipl.-Biol., Institut für Spezielle Botanik, Tel. 39-56 69, [clausing@mzdmza.zdv.uni-mainz.de]
- CONRAD, Matthias, Dipl.-Biol., Institut für Zoologie, Tel. 39-23 37
- CONZE, Werner, Dipl.-Biol., Institut für Molekulare Biophysik, Tel. 39-35 69
- CULLMANN, Klaus, Dr. rer. nat., Akad. Oberrat, Institut für Zoologie, Tel. 39-41 25. Privat: Hugo-Eckener-Str. 40, 55122 Mainz
- CZAJA, Joachim, Dipl.-Biol., Institut für Genetik, Tel. 39-52 23
- DEPOIX, Frank, Dr. rer. nat., Akad. Rat, Institut für Zoologie, Tel. 39-28 78, [depoix@uzomai.biologie.uni-mainz.de]. Privat: Obere Pfortenstraße 1, 55270 Zornheim, Tel. (0 61 36) 4 31 69
- DIETRICH, Rainer, Dipl.-Biol., Institut für Genetik, Tel. 39-32 93
- DRECHSEL-SCHMITT, Angelika, Dipl.-Biol., Institut für Molekulargenetik, Tel. 39-53 42
- DUBITZKY, Gerhard, Dipl.-Biol., Institut für Spezielle Botanik, Tel. 39-43 25
- FELDMANN, Renata C., Dr. rer. nat., Institut für Molekulargenetik, Tel. 39-53 42
- FRIEDL, Heike, Dipl.-Biol., Institut für Molekulargenetik, Tel. 39-53 42. Privat: Usinger Weg 48a, 61350 Bad Homburg, Tel. (06 11) 37 71 75
- GEBAUER, Wolfgang, Dr. rer. nat., Institut für Zoologie, Tel. 39-46 50. Privat: Im Münchfeld 58, 55122 Mainz
- GENT, Antje, Dipl.-Biol., Institut für Mikrobiologie und Weinforschung, Tel. 39-35 47
- GRIEBELER, Eva Maria, Dipl.-Biol., Institut für Zoologie, Tel. 39-29 85
- GUTSCHE, Katja, Institut für Spezielle Botanik, Tel. 39-26 24, [gutsche@mzdmza.zdv.uni-mainz.de]
- HANKELN, Thomas, Dr. rer. nat., Institut für Molekulargenetik, Tel. 39-32 77, [hankeln@mzdmza.zdv.uni-mainz.de]
- HARRIS, James Robinson, B. Sc., Ph. D., Dr. Sc., Institut für Zoologie, Tel. 39-31 58, [rharris@uzomai.biologie.uni-mainz.de]. Privat: Am Hipperich 93, 55120 Mainz
- HARTMANN, Hermann, Dr. rer. nat., Dipl.-Phys., Akad. Rat, Institut für Molekulare Biophysik, Tel. 39-35 76, [hrh@risc2.biologie.uni-mainz.de]
- HASSAN, El-Sayed, Dr.-Ing., Institut für Zoologie, Tel. 39-44 82. Privat: Am Taubertsberg 4, 55122 Mainz, Tel. 38 17 32
- HAUSNER, Gerlinde, Dr. rer. nat., Institut für Spezielle Botanik, Tel. 39-25 37. Privat: Werner-Hilpert-Str. 67, 65197 Wiesbaden, Tel. (06 11) 46 55 40
- HECKER, Ulrich, Dr. rer. nat., Akad. Direktor, Institut für Spezielle Botanik, Tel. 39-26 28. Privat: Külbstr. 4, 55131 Mainz, Tel. 5 33 10
- HELLMANN, Nadja, Dr. rer. nat., Dipl.-Phys., Institut für Molekulare Biophysik, Tel. 39-35 69, [hellmann@biophysik.biologie.uni-mainz.de]
- HEROLD, Birgit, Dipl.-Biol., Institut für Mikrobiologie und Weinforschung, Tel. 39-35 47
- HÜBLER, Rüdiger, Dipl.-Biol., Institut für Molekulare Biophysik, Tel. 39-35 69
- JOHANNESSEN, Jes, Dipl.-Biol., Institut für Zoologie, Tel. 39-29 85
- JUNGMANN, Dominique, Dipl.-Biol., Institut für Anthropologie, Tel. 39-43 54
- KELLER, Henning, Dipl.-Biol., Institut für Zoologie, Tel. 39-55 74
- KEMKES-GROTTENTHALER, Ariane, Dr. phil., Institut für Anthropologie, Tel. 39-41 15
- KLINGENBERG, Bernd, Dr. rer. nat., Akad. Oberrat, Institut für Allgemeine Botanik, Tel. 39-28 73. Privat: Zum Knechelsberg 4c, 55127 Mainz, Tel. 36 45 07
- KRAEMER, Christiane, Dr. rer. nat., Inst. für Molekulargenetik, Tel. 39-57 48, [kraemer@mzdmza.zdv.uni-mainz.de]. Privat: Jakob-Stefan-Str. 9, 55122 Mainz
- KRAUSE, Ulrike, Dr. rer. nat., Institut für Zoologie, Tel. 39-41 47. Privat: Thomas-Mann-Str. 3a, 55122 Mainz, Tel. 38 23 50
- KRENZER, Udo, M.A., Institut für Anthropologie, Tel. 39-31 79, [erasmus@wilbur.zdv.uni-mainz.de]
- KUHN, Roland, Dr. rer. nat., Akad. Oberrat, Abt. Biologie f. Mediziner, Tel. 39-41 49
- KUNZ, Sylvia, Dipl.-Biol., Institut für Molekulargenetik, Tel. 39-57 48
- LATZ, Martin, Dr. rer. nat., Institut für Zoologie, Tel. 39-44 84
- LICHT, Wolfgang, Dr. rer. nat., Institut für Spezielle Botanik, Tel. 39-26 26. Privat: Sertoriusring 13, 55126 Mainz, Tel. 47 64 28
- LICHTENTHAL, Albrecht, Dipl.-Biol., Institut für Zoologie, Tel. 39-24 96
- LÖFFLER, Thomas, Dr. rer. nat., Institut für Genetik, Tel. 39-53 43

- LUETJENS, C. Mark, Dipl.-Biol., Institut für Zoologie, Tel. 39-46 53, [luetjens@mzdmza.zdv.uni-mainz.de]
- MÄRKER, Christian, Dipl.-Biol., Institut für Zoologie, Tel. 39-46 53, [maerker@mzdmza.zdv.uni-mainz.de]
- MARTAU, Thomas, Dipl.-Biol., Abt. Biologie f. Mediziner, Tel. 39-42 82. Privat: Am Taubertsberg 4, 55122 Mainz, Tel. 38 24 72
- MENZEL, Karola, Dr. rer. nat., Wiss. Ang., Institut für Allgemeine Botanik, Tel. 39-42 96
- MÜLLER, Jakob, Dr. rer. nat., Institut für Zoologie, Tel. 39-42 65
- NICKLAS-GÖRGEN, Birgit, Dipl.-Biol., Institut für Zoologie, Tel. 39-44 24
- OCHS, Günter, Dr. rer. nat., Institut für Allgemeine Botanik, Tel. 39-34 14, [ochs@mzdmza.zdv.uni-mainz.de]
- OERTEL, Detlef, Dr. rer. nat., Institut für Zoologie, Tel. 39-29 83
- PAVLUS, Natalija, Dipl.-Biol., Institut für Mikrobiologie und Weinforschung, Tel. 39-35 44
- PFEIFFER, Peter, Dr. rer. nat., Akad. Oberrat, Institut für Mikrobiologie und Weinforschung, Tel. 39-35 42, Fax 39-35 59
- POPPE, Robert, Dipl.-Biol., Inst. f. Genetik, Tel. 39-53 40
- RELLÉ, Manfred, Dipl.-Biol., Institut für Allgemeine Botanik, Tel. 39-34 14
- RICKERT, Christoph, Dipl.-Biol., Inst. f. Genetik, Tel. 39-32 93
- RIEMER, Sigurd, Dipl.-Biol., Abt. Biologie für Mediziner, Tel. 39-42 82
- RÜHLE, Wolfgang, Dr. rer. nat., Wiss. Ang., Institut für Allgemeine Botanik, Tel. 39-34 15, [ruehle@mzdmza.zdv.uni-mainz.de]. Privat: Gartenfeldstr. 29, 65329 Hohenstein-Breithard
- SCHIRAWSKI, Jan, Dipl.-Chem., Institut für Mikrobiologie und Weinforschung, Tel. 39-35 52, [schiraws@mzdmza.zdv.uni-mainz.de]
- SCHMIDT, Hartmut, Dipl.-Biol., Inst. f. Genetik, Tel. 39-32 93
- SCHMITT, Volker, Dr. rer. nat., Wiss. Ang., Institut für Allgem. Botanik, Tel. 39-42 02
- SCHNEIDER, Nicola, Dipl.-Biol., Institut für Zoologie, Tel. 39-24 96
- SCHRANK, Ralf, Institut für Molekulargenetik, Tel. 39-53 42
- SCHUBERT, Peter, Dipl.-Biol., Institut für Spezielle Botanik, Tel. 39-43 42. Privat: Kolpingstr. 9 a, 65343 Eltville
- SICKOLD, Silvia, Dipl.-Biol., Institut für Zoologie, Tel. 39-41 69
- SÖHNGEN, Sabine, Dipl.-Biol., Institut für Zoologie, Tel. 39-46 54
- STAHLMANN, Alexandra, Dipl.-Biol., Institut für Zoologie, Tel. 39-55 74
- THIERFELDER, Karl-Joachim, Dr. rer. nat., Abt. Biologie f. Mediziner, Tel. 39-41 37. Privat: Schenkendorfstr. 6, 65187 Wiesbaden, Tel. (06 11) 84 44 60
- THIV, Mike, Institut für Spezielle Botanik, Tel. 39-29 28, [thiv@mzdmza.zdv.uni-mainz.de]
- UDOLPH, Gerald, Dipl.-Biol., Institut für Genetik, Tel. 39-32 93
- URBAN, Joachim, Dr. rer. nat., Institut für Genetik, Tel. 39-43 28
- VEF, Olaf, Dipl.-Biol., Institut für Genetik, Tel. 39-32 93
- VEITH, Michael, Dr. rer. nat., Institut für Zoologie, Tel. 39-29 84
- WEIL, Bernd, Dipl.-Biol., Institut für Molekulargenetik, Tel. 39-57 48, [bweil@mzdmza.zdv.uni-mainz.de]. Privat: Forsthausstr. 20, 65479 Raunheim, Tel. (06 14 23) 2 32 82
- WERNER, Oliver, Dipl.-Biol., Institut für Allgemeine Botanik, Tel. 39-56 62. Privat: Hans-Sachs-Str. 53b, 65428 Rüsselsheim, Tel. (0 61 42) 6 51 43
- WISMAR, Jasmine, Dr. rer. nat., Institut für Genetik, Tel. 39-53 43
- ZAGLAUER, Thomas, Dipl.-Biol., Institut für Allgemeine Botanik, Tel. 39-56 62. Privat: Schöne Aussicht 18, 65396 Walluf, Tel. (0 61 23) 7 51 82
- ZERBE, Rainer, Dr. rer. nat., Akad. Oberrat, Tel. 39-25 48. Privat: Goerdelerstr. 6, 65197 Wiesbaden, Tel. (06 11) 9 46 74 45

Nichtbedienstete Lehrkräfte und Lehrbeauftragte

Honorarprofessoren

- JÜRGENS, Hans Wilhelm, Dr. rer. nat., Dr. agr. (Soziol.), Prof., Dipl.-Ing., *Sozialbiologie*, Institut für Anthropologie, Olshausenstraße 40-60, 24118 Kiel
- KREISKOTT, Horst, Dr. rer. nat. Privat: Im Böhligh 15, 67157 Wachenheim, Tel. (0 63 22) 17 25
- SCHOSER, Gustav, Dr. rer. nat. Privat: Kapellenstr. 14/1, 65719 Hofheim, Tel. (0 61 92) 15 45
- WÄSSLE, Heinz, Dr. rer. nat., PD, Max-Planck-Institut für Hirnforschung, Deutschordenstr. 46, 60528 Frankfurt, Tel. (0 69) 96 76 92 19/96 76 92 11

Nichtbedienstete Professoren

HEMMER, Helmut, Dr. rer. nat., Tel/Fax. (0 61 36) 4 24 24, 55129 Mainz

MADEL, Waldemar, Dr. phil., ehem. Leiter des Pflanzenschutzlabors der wissenschaftl. Abteilung der Firma C.H.-Boehringer Sohn, Ingelheim, *Angewandte Zoologie mit besonderer Berücksichtigung der Entomologie*. Privat: Stiegelstr. 79, 55218 Ingelheim

Nichtbedienstete Habilitierte

DINSE, Hubert, Dr. rer. nat. habil., Institut für Neuroinformatik, Ruhr-Universität Bochum, Tel. (02 34) 700-79 65

KESSELMEIER, Jürgen, Dr. rer. nat. habil., Max-Planck-Institut für Chemie, Abteilung Biochemie, Tel. 30 54 92. Privat: Eichenweg 25, 55128 Mainz, Tel. 36 86 11

PFAU, Hans Klaus, Dr. rer. nat. Privat: Hermann Schuster-Str. 70, 65510 Hünstetten, Tel. (0 61 26) 9 10 25

SIRETEANU, Ruxandra, Dr. rer. nat., Max-Planck-Institut für Hirnforschung, Deutschordenstr. 46, 60528 Frankfurt, Tel. (0 69) 96 76 92 77

STÜRZBECHER, Horst Werner, PD Dr., Heinrich-Pette-Institut, Universität Hamburg, Martinistr. 52, 20251 Hamburg

VIERTEL, Bruno, Dr. rer. nat. habil., PD, Dr. Karl Thomae GmbH, Abt. Exp. Pathologie und Toxikologie, 88397 Biberach, Tel. (0 73 51) 54 49 14

Lehrbeauftragte

BOPP, Anton, Dr. med. (ehemal. Chefarzt), Institut für Anthropologie, Tel. 39-26 79. Privat: Bösgrunder Weg 72, 55543 Bad Kreuznach, Tel. (06 71) 6 21 34

DITTMAR, Manuela, Dr. rer. nat., Institut für Anthropologie, Tel. 39-23 13

FRANKENHÄUSER, Herbert, Dr. rer. nat., Naturhistorisches Museum, Reichklarastr. 1, 55116 Mainz, Tel. 12-25 82

GEIER, Thomas, Dr. rer. nat. habil., Institut für Allgemeine Botanik, Tel. 39-31 27

OBST, Ursula, Dr., WFM Wasserforschung Mainz GmbH, Rheinallee 41, 55118 Mainz, Tel. 12 64 30

SCHWAEBLE, Wilhelm, Dr. rer. nat., *Molekulargenetik*, Tel. 39-57 25

WINTERPACHT, Andreas, Dr. rer. nat., Institut f. Molekulargenetik bzw. Kinderklinik und Kinderpoliklinik, Tel. 39-20 20

Lehrveranstaltungen

- Einführungsveranstaltung für Studienanfänger, Fach- und Hochschulortwechsler [2-std.]
A. Fischer mit R. Zerbe
Do, 24. Oktober 1996, 10-12 — Hs 18
- Einführung in die Biologie [4-std.]
J. W. Kadereit, G. Wegener, A. Dorrestejin
Mo, Mi 10-12 — Hs 18
(Vorlesung für Studienanfänger)

Abkürzungen:

FI = Fortgeschrittenenpraktikum I
FII = Fortgeschrittenenpraktikum II
GPR = Großpraktikumsraum
PR = Praktikumsraum
SR = Seminarraum

Botanik**Vorlesungen**

- 001 Allgemeine Botanik II: Physiologischer Teil [4-std.]
H. Paulsen, G. Rothe, W. Wernicke
Di, Do 10-12 — Hs 18
- 002 Photosynthese und Primärstoffwechsel der Pflanzen [2-std.]
A. Wild
Mi 14-16 — Hs 18

- 003 Einführung in die Pflanzengeographie II (Formationslehre) [1-std.]
D. Lüpnitz
Mi 12-13 — Hs 18
- 004 Die Evolution der Pflanzen [2-std.]
J. W. Kadereit
Do 9-11 — SR 275 Spez. Botanik
- 005 Grundlagen der Pflanzenzüchtung [2-std.]
T. Geier
Mi 15-17 — SR 11

Kurse und Praktika

- 006 Botanisch-mikroskopisches Anfängerpraktikum
(in 3 Parallelpraktika) [4-std.]
J. W. Kadereit mit K. Gutsche, M. Thiv, W. Wernicke mit P. Beutelmann, K. Menzel, D. Lüpnitz mit M. Becker, G. Dubitzky
• Kurs A: Di 14-18
• Kurs B: Mi 14-18
• Kurs C: Do 13-17 — PR Botanik, Gresemundweg
- 007 Pflanzenphysiologisches Praktikum
(in 4 Parallelpraktika) [5-std.]
H. Paulsen mit N. N., G. Ochs, M. Richter, W. Rühle, R. Zerbe
• Kurs A: Di 8-13
• Kurs B: Di 14-19
• Kurs C: Mi 8-13
• Kurs D: Do 8-13
PR Pflanzenphysiologie, Gresemundweg
- 008 Algen und phototrophe Prokaryoten (Block A) (F I) [halbtägig, 1. Semesterdrittel]
A. Wild mit P. Beutelmann, K. Menzel, V. Schmitt
Mo-Fr 8-12 — PR Botanik, Gresemundweg
- 009 Pilze, Moose und Farne (Block B) (F I) [halbtägig, 2. Semesterdrittel]
W. Wernicke, A. Siegert mit P. Beutelmann, G. Hausner, B. Klingenberg, K. Menzel, P. Schubert
Mo-Fr 8-12 — PR Botanik, Gresemundweg
- 010 Samenpflanzen: Reproduktive Strukturen (Block C) (F I) [halbtägig, 3. Semesterdrittel]
J. W. Kadereit mit G. Hausner
Mo-Fr 8-12 — PR Botanik, Gresemundweg
- 011 Aquatische Ökosysteme I (F I) Einführung in die Methodik der biologischen und chemischen Analysen [2-std.]
G. Rothe mit B. Klingenberg
Do 14-16 — SR Allg. Botanik
- 012 Botanisches Praktikum (F II) (Entwicklungs- und Molekularbiologie, Stoffwechselphysiologie) (4 Blöcke) [ganztägig]
H. Paulsen, G. Rothe, W. Wernicke, A. Wild, J. Kesselmeier mit P. Beutelmann, N. N., W. Rühle, R. Schmitt, W. Seidel-Guyenot, O. Werner, T. Zaglauer
tägl. — GPR Allg. Botanik
- 013 Botanisches Praktikum (F II) (Geobotanik) [ganztägig, 2. Semesterdrittel]
tägl. — GPR Spez. Botanik
D. Lüpnitz mit N. N.

- 014 Ferienpraktikum (F II): Molekulare Systematik und Evolutionsforschung [4 Wochen] tägl., ganztägig Z. u. O. n. V.
J. W. Kadereit
- 015 Botanisch-mikroskopisches Praktikum für Fortgeschrittene [2-std.]
Z. u. O. n. V.
H. Frankenhäuser

Übung

- 016 Nutzpflanzen mit Übungen [2-std.]
A. Siegert
Fr 13-15 — SR 275 Spez. Botanik

Seminare

- 017 Evolution und Stammesgeschichte der Pflanzen [2-std.]
J. W. Kadereit
Do 14-16 — SR 275 Spez. Botanik
- 018 Biologie transgener Organismen [2-std.]
J. W. Kadereit, E. R. Schmidt
Z. u. O. n. V.
- 019 Zellbiologische Aspekte der pflanzlichen Entwicklung [2-std.]
W. Wernicke mit J. Schröder, W. Seidel-Guyenot
Mi 15-17 — SR Allg. Botanik
- 020 Seminar zum Botanischen Praktikum F II [2-std.]
H. Paulsen, G. Rothe, W. Wernicke, A. Wild
Z. n. V. — GPR Allg. Botanik
- 021 Seminar für Examenskandidaten der Arbeitsgruppe Paulsen [1-std.]
H. Paulsen
Z. u. O. n. V.
- 022 Seminar für Examenskandidaten der Arbeitsgruppe Stoffwechselphysiologie und ökologische Physiologie [2-std.]
A. Wild mit M. Richter, W. Rühle
Fr 15-17 — SR 11
- 023 Fachdidaktisches Seminar: Pflanzenphysiologische Versuche in der Schule [2-std.]
A. Wild mit N. N.
Fr 13-15 — PR Botanik, Gresemundweg
- 024 Seminar für Examenskandidaten der Arbeitsgruppe Zellbiologie [1-std.]
W. Wernicke
Z. u. O. n. V.

- 025 Seminar für Examenskandidaten der Arbeitsgruppe Baumphysiologie / Waldbaumgenetik [2-std.]
G. Rothe
Fr 10.30-12 — Labor Rothe
- 026 Seminar für Waldökosysteme / Waldschäden [2-std.]
G. Rothe
Fr 8.30 -10 — SR 275 Spez. Botanik
- 027 Seminar für Examenskandidaten der Arbeitsgruppe Lüpnitz [1-std.]
D. Lüpnitz
Z. u. O. n. V.
- 028 Seminar für Examenskandidaten der Arbeitsgruppe Siegart [1-std.]
A. Siegart
Z. u. O. n. V.
- 029 Seminar für Examenskandidaten der Arbeitsgruppe Kadereit [1-std.]
J. W. Kadereit
Z. u. O. n. V.
- 030 Austausch von klimarelevanten Spurengasen zwischen Biosphäre und Atmosphäre [2-std.]
J. Kesselmeier
Do 17-19 — SR MPI für Chemie

Zoologie

Vorlesungen

- 101 Allgemeine Zoologie (Morphologie, Fortpflanzung, Entwicklung, Ökologie) [3-std.]
A. Fischer, A. Seitz, U. Zeller
Di 8-10, Do 9-10 — Hs 18
- 102 Populationsbiologie I (Ökologie) [2-std.]
A. Seitz
Mo 13-15 — SR 11
- 103 Spezielle Bodenökologie [1-std.]
G. Eisenbeis
Di 16-17 — SR 275 (Spez. Botanik)
- 104 Einführung in die Bodenbiologie [1-std.]
G. Eisenbeis
Di 17-18 — SR 275 (Spez. Botanik)
- 105 Hormonphysiologie der Invertebraten [2-std.]
A. Dorn
Do 9-11 — SR 11
- 106 Tiere im Boden [1-std.]
J. Martens
Do 12-13 — SR 11

Exkursionen

- 031 Botanische Exkursionen
J. W. Kadereit mit G. Dubitzky, G. Hausner, U. Hecker, W. Licht
n. b. A.

Sonstiges

- 032 Botanisches Kolloquium [2-std.]
Professoren und Dozenten der Allgemeinen Botanik
Mi 17-19 — SR 11 o. Hs 18
- 033 Botanisches Kolloquium [1-std.]
Professoren und Dozenten der Spez. Botanik
14 tägl.: Mi 17-19, n. b. A. — SR 275 Spez. Botanik
- 034 Kolloquium über Themen der Speziellen Botanik [1-std.]
Professoren und Wiss. Mitarbeiter der Spez. Botanik
Mi 17-19, n. b. A. — SR 275 Spez. Botanik
- 035 Anleitung zu wissenschaftlichen Arbeiten
Professoren und Dozenten der Botanik
Z. u. O. n. V.

- 107 Biologie und Systematik von spez. Tiergruppen: I. Ephemeroptera und Plecoptera (Vorlesung mit Übungen) [4-std.]
R. Rupprecht
Fr 13-17 — PR Gresemundweg
- 108 Feinstruktur tierischer Zellen und Gewebe [2-std.]
A. Fischer, G. Eisenbeis
Di, Mi 12-13 — SR 11
- 109 Schwerpunkte der Wirbeltierevolution [1-std.,]
B. Viertel
14-tägl.: Fr 9-11 — Hs 18a
- 110 Einführung in die Verhaltensforschung [2-std.]
C. Neumeyer
Di 17-19 — SR 11
- 111 Spezialvorlesung: Neuropsychologie Gehirn und Bewußtsein [2-std.]
R. Sireteanu
Mo 15-17 — SR 11
- 112 Molekulare Neurobiologie [2-std.]
T. Teyke
Di 15-17 — Hs 11 (alte Mensa)

Praktika

- 113 Zoologisches Anfängerpraktikum
(in 2 Parallelkursen) [4-std.]
- Kurs A
A. Dorn mit N. N.
Di 14-18 — PR Gresemundweg
 - Kurs B
A. Fischer mit U. Hoeger, N. N.
Do 13-17 — PR Gresemundweg
- 114 Tierphysiologisches Praktikum
(in 3 Parallelkursen) [4-std.]
C. v. Campenhausen, J. Markl mit K. Behrend, E. Hassan, J. Beyer, F. Depoix, W. Gebauer, H. Keller, A. Stahlmann
- Kurs A: Mo 13-17
 - Kurs B: Di 8-12
 - Kurs C: Di 13-17
Kursräume 202-204
- 115 Chemischer Kurs für Biologen [3-std.]
J. Markl mit J. Beyer, W. Gebauer
als Blockkurs im Anschluß an das WS, Vorbesprechung und Platzvergabe Do, 7.11.96
12 c.t., SR der Abt. II (Inst. f. Zool.)
- 116 Tierbestimmungspraktikum (in 2 Parallelkursen) [3-std.]
R. Rupprecht, K. Honomichl
- Kurs A: Mo 13-15.30
 - Kurs B: Mo 15.30-18
PR Gresemundweg
- 117 Zoologisches Praktikum für Fortgeschrittene (F I) (3 Blöcke) [halbtägig]
Mo-Fr 8-12 — PR Gresemundweg
- 1. Protozoa und Protostomia (F 1)
A. Dorn mit K. Cullmann, M. Luetjens
1. Semesterdrittel (Block A)
 - 2. Articulata (F 1)
K. Honomichl mit N. N.
2. Semesterdrittel (Block B)
 - 3. Deuterostomia (F 1)
J. Martens, A. Dorresteijn mit C. Heimann
3. Semesterdrittel (Block C)
- 118 Zoologisches Praktikum für Fortgeschrittene (F II) (6 Blöcke)
Mo-Fr [ganztäglich]
- 1a) Sinnesphysiologie
C. v. Campenhausen, C. Neumeyer
mit J. Schramme
1. Semesterdrittel — 04 234 SB II
 - 1b) Bodenökologie
G. Eisenbeis mit R. Lenz
1. Semesterdrittel — KR II
 - 2a) Populationsbiologie
A. Seitz, H. J. Poethke mit J. Müller,
M. Veith
2. Semesterdrittel
 - 3a) Elektronenmikroskopie
A. Fischer, G. Eisenbeis mit N. N.
3. Semesterdrittel
Hs 18a und EM-Labor
 - 3b) Bau und Funktion endokriner Organe
U. Zeller mit M. Latz
3. Semesterdrittel
KR II und endokrinol. Labor
 - 3c) Biochemie / Meereszoologie
J. Markl mit M. Conrad, F. Depoix,
W. Gebauer, R. Harris, H. Keller,
A. Stahlmann, M. Schaffeld
3. Semesterdrittel
Laborräume der Abt. II und Insel Giglio (im SoSe 97)

Übung

- 119 Funktionsmorphologische Übungen [4-std.]
H.-K. Pfau
n. tel. V.

Seminare

- 120 Aktuelle Probleme der Insektenphysiologie
[2-std.]
A. Dorn
Z. u. O. n. b. A.
- 121 Populationsökologie [2-std.]
A. Seitz
Do 14-16 — 02-436
- 122 Biologie der Primaten [2-std.]
U. Zeller
Z. n. V. — KR II
- 123 Literaturoswertung und Vortragsgestaltung,
Teil II [1-std.]
B. Viertel
14-tägl.: Fr 11-13 — Hs 18a
- 124 Regulation des Zell- und Organstoffwechsels
der Tiere [2-std.]
G. Wegener mit U. Krause
Do 15-17 — Hs 18a und SR 11 (3. Drittel)
- 125 Moderne Aspekte der Entwicklungsbiologie
[2-std.]
A. Fischer, A. Dorresteijn
Mo 16-18 Hs 18a
(max. 20 Teilnehmer)
- 126 Ausgewählte Themen der Neuropharmakologie
[1-std.]
H. Kreiskott
14-tägl. — Z. u. O. n. b. A.

- 127 Vergleichende Sinnesphysiologie [2-std.]
C. Neumeyer
Mi 15-17 — SB II 02-432
- 128 Neurobiologie des Verhaltens [2-std.]
T. Teyke
Mi 15-17 — SB II 04 234
- 129 Tiere - Objekte der Ausbeutung oder Partner des Menschen?
Eine Diskussion gesellschaftlicher Aspekte des Tierschutzes [2-std.]
G. Wegener
Mo 17-19 — SR 275 (Spez. Bot.)
- 130 Cortikale Informationsverarbeitung - Fakten Konzepte, Hypothesen [1-std.]
H. Dinse
14-tägl. — n. b. A.
- 134 Aktuelle Probleme der Stoffwechselphysiologie [2-std.]
G. Wegener mit U. Krause
Fr 10-12 — SR 138
- 135 Sinnesphysiologie [2-std.]
C. von Campenhausen, C. Neumeyer, T. Teyke
Mo 17-19 — SB II 04-234

Oberseminare

- 131 Populationsbiologie (vorzugsweise Kandidaten) [2-std.]
A. Seitz
Di 13-15 — SB II 02-436
- 132 Aspekte der angewandten Säugetierkunde [2-std.]
H. Hemmer
Fr 10-12 — SR 275 (Spez. Botanik)
- 133 Spezielle Zoologie und Experimentelle Morphologie [2-std.]
Fischer, Dorn, Dorresteijn, Eisenbeis, Honomichl, Martens, Rupprecht, Zeller
Do 13 s.t.-14.30 — Hs 18a

Kolloquien

- 136 Naturwissenschaftlich-Philosophisches Kolloquium
P. Beckmann, F. Beißer, C. v. Campenhausen, O. Ewert, H. Oelert, J. Reiter, P. Schneider, P. Schölmerich, E. Thomas, W. Zohlhörer
n. b. A.
- 137 Zoologisches Kolloquium [2-std.]
Die Professoren u. Dozenten d. Zoologie
Do 17-19 — Hs 18
n. b. A.

Sonstiges

- 138 Anleitung zum wissenschaftlichen Arbeiten:
C. v. Campenhausen, H. Dinse, A. Dorn, A. Dorresteijn, G. Eisenbeis, A. Fischer, H. Hemmer, K. Honomichl, H. Kreiskott, J. Markl, J. Martens, C. Neumeyer, H.-K. Pfau, H.-J. Poethke, F. Romer, R. Rupprecht, A. Seitz, R. Sireteanu, T. Teyke, B. Viertel, H. Wässle, G. Wegener, U. Zeller

Abteilung Biologie für Mediziner

Unterrichtsveranstaltung mit Leistungsnachweis

- Biologisches Praktikum für Mediziner [4-std.]
F. Romer, W. Sachsse mit J. Thierfelder, R. Kuhn, T. Martau, S. Riemer
- Kurs A: Di 14-17.35 — Histol. KS SB II
- Kurs B: Mi 14-17.35 — Histol. KS SB II

Genetik

Vorlesungen

- 201 Grundvorlesung in allgemeiner und molekularer Genetik [2-std.]
E. Gateff, G. Technau, E. R. Schmidt, W. Sachsse
Fr 9-11 — Hs 18

Freiwillige Lehrveranstaltung

- Begleitseminar zum Biologischen Praktikum für Mediziner [2-std.]
F. Romer mit R. Kuhn, J. Thierfelder
Do 10-12 — Histol. KS SB II

- 202 Genetik I [3-std.]

E. Gateff
Di 13-15, Do 13-14 — Hs 18

- 203 Neuroentwicklungsbiologie. Vorlesung zum F II-Praktikum »Zell- und molekularbiologische Untersuchungen zur Neurogenese von *Drosophila*« [1-std.]
G. M. Technau
Mi 17-18 — Bibl. Biochem.
- 204 Transposable Elemente [1-std.]
E. Gateff mit U. Kurzik-Dumke
Do 14-15 — Bibl. Inst.

Praktika

- 205 Genetischer Kurs (FI) [5-std.]
H. J. Breter (FB 04), E. Gateff mit T. Löffler
Do 14-19 — KR SB I
Vorbesprechung: 30.10.96, 12 s.t., Bibl. Inst.
- 206 Genetisches Praktikum für Fortgeschrittene (FII)
Block A: Molekulare Tumorgenetik [5-std.]
E. Gateff mit U. Kurzik-Dumke
Vorbespr.: 10.07.96, 12 s.t., Bibl. Inst.
- 207 Ferienpraktikum (FI): Entwicklungsgenetik [2 Wochen, ganztägig]
G. M. Technau mit J. Urban, S. Reinhardt
Vorbespr.: 31.10.96, 11 s.t., Bibl. Inst.

Übung

- 208 Übung zur Grundvorlesung in allgemeiner und molekularer Genetik [1-std.]
E. Gateff, G. Technau, W. Sachsse, E. R. Schmidt
Fr 12-13 — Hs RW 1

Seminare

- 209 Seminar für Fortgeschrittene [1-std.]
E. Gateff
Vorbespr.: Do, 31.10.96, 10 s.t. — Bibl. Inst.
Durchgeführt als Block an 2 Tagen

- 210 Seminar für Fortgeschrittene:
Homeobox Gene und Entwicklung im Säugernervensystem [1-std.]
E. Gateff mit S. Reinhardt
Z. n. V. — Bibl. Inst.
Durchgeführt als Block an 2 Tagen; Vorbesprechung: 30.10.1996, 14 s.t., Bibl. Inst.
- 211 Seminar für Fortgeschrittene: Die Bedeutung von Reparaturmechanismus für die Tumorentstehung [1-std.]
H.-W. Stürzbecher
Vorbespr.: Do, 31.10.96, 13 s.t. — Bibl. Inst.
Durchgeführt als Block an 2 Tagen
- 212 Seminar für Fortgeschrittene: Molekulare Aspekte der zellulären Streßantwort [1-std.]
E. Gateff mit U. Kurzik-Dumke
Vorbespr.: Di, 29.10.96, 13 s.t. — Bibl. Inst.
Durchgeführt als Block an 2 Tagen
- 213 Seminar für Fortgeschrittene [2-std.]
G. M. Technau mit J. Urban
Z. u. O. n. V.
Vorbespr.: 31.10.96, 12 s.t. — Bibl. Inst.
- 214 Seminar für Doktoranden u. Diplomanden der Arbeitsgruppe Zellbiologie [2-std.]
G. M. Technau
Z. u. O. n. V.
- 215 Seminar für Doktoranden u. Diplomanden der Arbeitsgruppe Molekulare Tumorgenetik [2-std.]
E. Gateff
Z. u. O. n. V.

Sonstiges

- 216 Journal Club [1-std.]
Professoren und Mitarbeiter
Mi 9-10 — Bibl. Inst.
- 217 Genetisches Kolloquium [1-std.]
Professoren und Mitarbeiter
Fr 16-17 — Bibl. Inst.
- 218 Anleitung zu wissenschaftlichen Arbeiten (prs.) [ganztägig]
E. Gateff, G. Technau

Molekulargenetik

Vorlesungen

- 219 Grundvorlesung Allgemeine und Molekulare Genetik [2-std.]
E. Gateff, W. Sachsse, E. R. Schmidt, G. Technau
Fr 9-11 — Hs 18
- 220 Einführung in die Gentechnologie [2-std.]
E. R. Schmidt
Di 17-19 — Hs 18
- 221 Umwelt gegen Erbe [1-std.]
W. Sachsse
Do 11-12 — KR SB II 03-132

- 222 Eukaryontische Genregulation [1-std.]
E. R. Schmidt mit M. Blessing
Z. u. O. n. V.
- 223 Zur Genregulation im Rahmen der Ontogenese höherer Wirbeltiere
W. Schwaeble
Blockvorlesung, KR SB II 03-132
- 224 Analyse des menschlichen Genoms mit molekularen Methoden [1-std.]
E. R. Schmidt mit A. Winterpacht
Do 17-18 — Bibl. Genetik

Kurse und Praktika

- 225 Übung in Allgemeiner und Molekularer Genetik [1-std.]
E. Gateff, W. Sachsse, E. R. Schmidt, G. Technau und Mitarbeiter
Z. u. O. n. V.
- 226 Cytologischer Kurs (F I) [5-std.]
W. Sachsse, F. Romer
Mo 14-19 — Zool. PR, Gresemundweg
- 227 Ferienpraktikum (F I): Molekulargenetik der Eukaryonten [ganztäglich]
E. R. Schmidt mit T. Hankeln, C. Kraemer, H. Friedl, B. Weil
2 Wo.: 24.02.-07.03.1997 — KR SB I
Begrenzte Teilnehmerzahl; Persönliche Anmeldung erforderlich
- 228 Genetisches Praktikum für Fortgeschrittene (F II)
Block: Cytogenetik und Immungenetik [ganztäglich]
W. Sachsse, W. Schwaeble
6 Wo.: 07.01.-22.02.1997
KR SB II 03-132
Blockpraktikum

- 229 Ferienpraktikum (F I)
Blockpraktikum: Molekulare Humangenetik [ganztäglich]
E. R. Schmidt, A. Winterpacht, T. Hankeln
2 Wo.: 10.03.-21.03.97 — KR SB I
Blockpraktikum, 12 Teilnehmer; pers. Anmeldung erforderlich

Seminare

- 230 Seminar für Fortgeschrittene [1-std.]
W. Sachsse
Do 12.30 — KR SB II 03-132
- 231 Seminar für Fortgeschrittene: Neuere Arbeiten [2-std.]
E. R. Schmidt mit R. Feldmann, T. Hankeln, C. Kraemer
Z. u. O. n. V.
- 232 Seminar: »Biologie transgener Organismen« [1-std.]
J. W. Kadereit, E. R. Schmidt
Z. u. O. n. V.
- 233 Seminar: Molekulare Virologie [2-std.]
E. R. Schmidt mit R. Bartenschlager
Di 11-13 — Bibl. Genetik

Sonstiges

- 234 Besprechung neuer molekulargenetischer Arbeiten [1-std.]
E. R. Schmidt
Z. u. O. n. V.
- 235 Molekulargenetisches Kolloquium [1-std.]
Professoren und Mitarbeiter
Fr 16-18 — Bibl. Inst.
nach Ankündigung
- 236 Anleitung zum wissenschaftlichen Arbeiten (prs.) [ganztäglich]
E. R. Schmidt, W. Sachsse

Anthropologie (Humanbiologie)

Vorlesungen

- 301 Bau und Funktion des menschlichen Körpers (Humanbiologie I) [3-std.]
W. Bernhard
Mi 10-12, Do 11-12 — SB II 02-432
- 302 Humangenetik (Humanbiologie II) [3-std.]
N. N.
Mo 10-12, Do 10-11 — SB II 02-432

Kurse und Praktika

- 303 Humanbiologisches Praktikum für Fortgeschrittene (F II) [ganztäglich]
W. Bernhard, W. Henke, N. N. mit Mitarbeitern
Mo-Fr — SB II 02-132
- 304 Humanbiologisches Praktikum für Lehramtskandidaten [4-std.]
W. Henke
Z. u. O. n. V.
Blockpraktikum

- 305 Humangenetischer Kurs II (F I) [2-std.]
N. N. mit D. Jungmann
 Z. n. V. — SB II 02-432
- 306 Kurs zur forensischen Anthropologie
 [2-std.]
W. Bernhard mit A. Kemkes- Grottenthaler
 Mo 15-17 — SB II 02-432

Seminare

- 307 Paläoanthropologisches Seminar [2-std.]
W. Henke mit U. Krenzer
 Di 16-18 — SB II 02-432
- 308 Einführung in die Sportanthropologie
 [2-std.]
W. Bernhard
 Do 16-18 — SB II 02-432
- 309 Humangenetisches Seminar [2-std.]
N. N. mit D. Jungmann
 Do 18-20 — SB II 02-432
- 310 Evolution, Variabilität und Differenzierung
 [2-std.]
M. Dittmar
 Di 10-12 SB II 02-432

Mikrobiologie und Weinwissenschaft

Hinweis: Alle Lehrveranstaltungen finden, sofern nicht anders angegeben, im Institut für Mikrobiologie und Weinforschung statt.

Vorlesungen

- 401 Stoffwechsel und Energetik [2-std.]
G. Uden
 Mo 9-11 — SR 11, Inst. f. Zoologie
- 402 Baustoffwechsel [1-std.]
H. König
 Di 11-12 — SR 11, Inst. f. Zoologie
- 403 Ernährungsmikrobiologie [1-std.]
H. König
 Do 11-12 — SR 11, Inst. f. Zoologie
- 404 Mikrobielle Abwasseraufbereitung und Umsetzung von Umweltchemikalien [1-std.]
U. Obst
 als Blockkurs außerhalb der Vorlesungszeit
 (n. V.)

Praktika

- 405 Mikrobiologisches Praktikum, I. Teil, (F I):
 Allgemeine Grundlagen [ganztägig, 2. Wo]
*H. König, G. Uden mit P. Pfeiffer,
 M. Berchtold, J. Branke, A. Gent*

Sonstiges

- 311 Besprechung aktueller wissenschaftlicher Themen und laufender Forschungsprojekte
 [2-std.]
*W. Bernhard, W. Henke, N. N. mit
 Mitarbeitern*
 Fr 11-13 — SB II 02-432
 n. b. A. im Institut
- 312 Anthropologisches Kolloquium [1-std.]
W. Bernhard, W. Henke, N. N.
 14-tägl.: Z. n. b. A. — SB II 02-432
- 313 Anthropologische Exkursionen
*W. Bernhard, W. Henke, N. N. mit
 Mitarbeitern*
 Z. u. O. n. b. A.
- 314 Anleitung zu wissenschaftlichem Arbeiten
 [ganztägig]
W. Bernhard, W. Henke, N. N.
 Z. u. O. n. V.

- 406 Mikrobiologisches Praktikum, II. Teil (F I):
 Identifizierung, Wachstum und Regulation
 [ganztäg, 2. Wo]
*H. König, G. Uden mit P. Pfeiffer,
 S. Becker, J. Schirawski, N. Pavlus*

Seminare und Kolloquien

- 407 Mikrobiologisches Seminar [2-std.]
H. König, G. Uden
 Di 15-17 — SR 11, Inst. für Zoologie
- 408 Mikrobiologisches Oberseminar [2-std.]
H. König, G. Uden
 Mo 17-19
- 409 Mikrobiologisches Kolloquium
H. König, G. Uden
 Mo 17 c.t. — SR 11, Inst. für Zoologie

Exkursionen

- 410 Exkursionen zu Industriebetrieben [1-tägig]
H. König, G. Uden

Sonstiges

- 411 Anleitung zu wissenschaftlichem Arbeiten
 (prs.) [ganztägig]
H. König, G. Uden
 tägl.

Molekulare Biophysik

Hinweis: Alle Lehrveranstaltungen finden, sofern nicht anders angegeben, im Institut für Molekulare Biophysik, Welder Weg 26, statt.

Vorlesungen

- 501 Molekulare Biophysik I [2-std.]
H. Decker
 Mi 13-15 — SR 11, Inst. für Zoologie
- 502 Molekulare Biophysik III: Röntgenspektroskopie [1-std.]
H. Decker mit H. Hartmann
 Do 14-15 — SR 11, Inst. für Zoologie

Kurse und Praktika

- 503 Biophysikalische Übungen am Computer (F I): »Struktur, Funktion und Evolution von Proteinen« [ganztägig, 2 Wo.]
H. Decker mit H. Hartmann
 7.10-18.10.1996
- 504 Einführung in biophysikalische Methoden (F I) Laborpraktikum [ganztägig, 2 Wo.]
H. Decker mit H. Hartmann, N. Hellmann
 24.2.-7.3.1997

- 505 Biophysikalisches Praktikum (F II): Laborpraktikum [ganztägig, 6 Wochen]
H. Decker mit H. Hartmann
 Z. n. V.

Seminare

- 506 Seminar begleitend zu den F I-Veranstaltungen [2-std., 1 Wo., blockweise]
H. Decker mit H. Hartmann, N. Hellmann
 Z. n. b. A.
- 507 Seminar für Fortgeschrittene [2-std.]
H. Decker mit H. Hartmann, N. Hellmann
 Z. u. O. n. b. A.
- 508 Seminar für Doktoranden und Diplomanden [1-std.]
H. Decker
 n. V.
- 509 Biophysikalisches Kolloquium [14-tägig]
H. Decker
 Z. n. B. A.

Sonstiges

- 510 Anleitung zum wissenschaftlichen Arbeiten
H. Decker
 Z. n. V.

Mathematik

Vorlesung

- Mathematik für Biologen I [4-std.]
H.-J. Schuh (FB 17)
 Mo, Mi 8-10 — Hs 18

Übung

- Übungen zur Mathematik für Biologen I [2-std.]
H.-J. Schuh (FB 17)
 Fr 13-15, bzw. 15-17 n. V.

Geschichte der Naturwissenschaften

Vorlesung

- Geschichte der Biologie (17. Jahrhundert) [2-std.]
Ä. Bäumer-Schleinkofer
 Mo 15-17 — Hs 18

Seminare

- Seminar: Goethes naturwissenschaftliche Schriften [2-std.]
Ä. Bäumer-Schleinkofer
 Mo 17-19 — Staudinger Weg 9, R 05-132
- Oberseminar zur Geschichte der Naturwissenschaften [2-std.]
Ä. Bäumer-Schleinkofer
 Mo 19-21 — Staudinger Weg 9, R 05-132

Fachbereich 22: Geowissenschaften

- Postanschrift:
Fachbereich Geowissenschaften,
55099 Mainz, Fax 39-43 72
- Besucheranschrift: Becherweg 21,
Naturwissenschaftliches Institutsgebäude
- Dekan: Univ.-Prof. Dr. D. E. BERG
N Zi. 414, Tel. 39-22 68
- Prodekan: Univ.-Prof. Dr. D. UTHOFF
- Dekanat: Barbara WITT, N Zi. 415,
Tel. 39-22 68, Sprechzeiten Mo-Fr 9-11
- Fachbereichsbibliothek (Geographische und
Geowissenschaftliche Fachbibliothek):
RN 1 bis 4, Tel. (Aufsicht) 39-33 63;
Bibliothekarin: Monika KÜRTE, Tel. 39-28 55
Öffnungszeiten:
• während der Vorlesungszeit:
Mo-Do 9-18, Fr 9-14
• während der vorlesungsfreien Zeit:
Mo-Mi 10-16, Do 12-18

Informationen für Studierende

Studienfächer und -abschlußmöglichkeiten

- Geographie:
Diplom; Magister; Promotion, die eine Ab-
schlußprüfung voraussetzt; Erste Staatsprüfung
für das Lehramt an Gymnasien.
- Geologie-Paläontologie:
Diplom; Promotion, die eine Abschlußprüfung
(Diplom) voraussetzt.
- Geophysik: Promotion, die eine Abschlußprü-
fung (Diplom) voraussetzt.
- Mineralogie: Diplom; Promotion, die eine Ab-
schlußprüfung voraussetzt.

Einführungsveranstaltungen für Studienanfänger, Fach- und Hochschulortwechsler

- Geographie:
Freitag, 25. Oktober 1996, 11-13, N 3
- Geologie, Paläontologie, Mineralogie:
Freitag, 25. Oktober 1996, 9-11, N 3

Studienfachberatung

GEOWISSENSCHAFTEN

Becherweg 21

Geologie: Dr. H. KNOKE, Zi. 431, Tel. 39-37 71

Paläontologie:

Univ.-Prof. Dr. J. BOY, Zi. 136, Tel. 39-23 87

Mineralogie:

Dr. H.-D. WERNER, Zi. 348, Tel. 39-22 95

- in der vorlesungsfreien Zeit vom 1. bis zum 18.
Oktober 1996
- in der Studieneinführungswoche vom 21. bis
zum 25. Oktober 1996:
• Geologie/Paläontologie: Mo- Mi 10-12, Zi. 38
• Mineralogie: Mo-Mi 9-11

- in der Vorlesungszeit vom 28. Oktober 1996 bis
21. Februar 1997:
• Geologie: Mo 10-12
• Paläontologie: Mo 10-12
• Mineralogie: Di 9-11
- in der vorlesungsfreien Zeit vom 24. Februar bis
27. März 1997: n. V.

GEOGRAPHIE

Becherweg 21

Bei speziellen Fragen zu den Prüfungsordnungen:

Dr. H.-J. BÜCHNER, Zi. 205, Do 10-12,

Tel. 39-27 69 (Lehramt, Magister);

Dr. R. KRETH, Zi. 225, Mi 10.15-12.15,

Tel. 39-44 94 (Diplom)

- in der vorlesungsfreien Zeit vom 1. bis zum 18.
Oktober 1996: Mi 10-12, Tel. 39-42 60, Zi. 437b
- in der Studieneinführungswoche vom 21. bis
zum 25. Oktober 1996: Mo-Fr 10-12, Tel.
39-42 60, Zi. 437b
- in der Vorlesungszeit vom 28. Oktober 1996 bis
21. Februar 1997: Mo-Do 10.30-12, siehe Aus-
hang im Geographischen Institut, Tel. 39-42 60
- in der vorlesungsfreien Zeit vom 24. Februar bis
27. März 1997: Mi 10-12, siehe Aushang im
Geographischen Institut, Tel. 39-42 60

Vertrauensdozenten für ausländische Studierende

Becherweg 21

- Mineralogie/Geologie/Paläontologie:
Wiss. Ang. Dr. rer. nat. Arun K. BANERJEE,
Institut für Geowissenschaften, Zi. 361,
Tel. 39-43 67, Sprechzeiten Mo, Mi 14-15
- Geographie:
Univ.-Prof. Dr. rer. nat. Manfred DOMRÖS,
Geographisches Institut, Zi. 253,
Tel. 39-22 96, Sprechzeiten Mi 9-11.

Studien-, Prüfungs- und Promotionsordnungen

GEOGRAPHIE

Lehramt an Gymnasien:

Die Studienordnung für das Studium des Faches Geographie im Studiengang Lehramt an Gymnasien an der Johannes Gutenberg-Universität Mainz ist in N Zi. 437b erhältlich.

Die Zwischenprüfungsordnung für das Fach Geographie im Studiengang Lehramt an Gymnasien an der Johannes Gutenberg-Universität Mainz ist ebenfalls in N Zi. 437b erhältlich.

Die Landesverordnung über die Erste Staatsprüfung für das Lehramt an Gymnasien ist im Buchhandel erhältlich und in N Zi. 437b einsehbar (Kopiervorlage).

- Prüfungsamt: s. S. 69

Diplom:

Die Ordnung für die Diplomprüfung im Fach Geographie an der Johannes Gutenberg-Universität Mainz ist in N Zi. 437b erhältlich.

- Prüfungsausschuß: Univ.-Prof. Dr. D. UTHOFF (Vorsitzender), Univ.-Prof. Dr. O. KANDLER (Stellvertreter). Geschäftsstelle: Dr. R. KRETH, Zi. 225, Tel. 39-44 94, Sprechzeiten Mi 10.15-12.15
- Prüfungsamt: Sekretariat Heidi BERETT, N Zi. 437b, Tel. 39-42 60, Sprechzeiten Mo-Do 10.30-12

KULTURGEOGRAPHIE

Magister:

Die Ordnung für die Magisterprüfung der Fachbereiche 11-16 und 23 der Johannes Gutenberg-Universität Mainz ist in den Dekanaten der Fachbereiche 11-16 und 23 erhältlich.

Promotion:

Die Promotionsordnung der Fachbereiche 17 Mathematik, 18 Physik, 19 Chemie und Pharmazie, 21 Biologie, 22 Geowissenschaften der Johannes Gutenberg-Universität Mainz ist im Dekanat erhältlich.

GEOLOGIE-PALÄONTOLOGIE

Diplom:

Der Studienplan für das Studium zum Diplom im Fach Geologie-Paläontologie an der Johannes Gutenberg-Universität Mainz ist in N Zi. 38 erhältlich. Dort ist ebenfalls die Ordnung für die Diplomprüfung im Fach Geologie-Paläontologie an der Jo-

hannes Gutenberg-Universität Mainz erhältlich. (z. Zt. in Umarbeitung)

- Prüfungsausschuß: Univ.-Prof. Dr. S. DÜRR (Vorsitzender), Univ.-Prof. Dr. J. BOY (Stellvertreter). Geschäftsstelle: N Zi. 432, Tel. 39-28 54, Sprechzeiten n. V.
- Prüfungsamt: Sekretariat Heidi BERETT, N Zi. 437b, Tel. 39-42 60, Sprechzeiten Mo-Do 10.30-12; Beate NIKOLEY, N Zi. 437a, Tel. 39-43 73; Sprechzeiten Mo-Do 10-11.30

Promotion:

Die Promotionsordnung der Fachbereiche 17 Mathematik, 18 Physik, 19 Chemie und Pharmazie, 21 Biologie, 22 Geowissenschaften der Johannes Gutenberg-Universität Mainz ist im Dekanat erhältlich.

GEOPHYSIK

Promotion:

Die Promotionsordnung der Fachbereiche 17 Mathematik, 18 Physik, 19 Chemie und Pharmazie, 21 Biologie, 22 Geowissenschaften der Johannes Gutenberg-Universität Mainz ist im Dekanat erhältlich.

MINERALOGIE

Diplom:

Der Studienplan für das Studium zum Diplom im Fach Mineralogie an der Johannes Gutenberg-Universität Mainz ist in N Zi. 38 erhältlich. Die Ordnung für die Diplomprüfung im Fach Mineralogie an der Johannes Gutenberg-Universität Mainz ist in N Zi. 437a erhältlich.

- Prüfungsausschuß: Univ.-Prof. Dr. J. PENSE (Vorsitzender), Univ.-Prof. Dr. I. KEESMANN (Stellvertreter). Geschäftsstelle: N Zi. 441, Tel. 39-47 60, Sprechzeiten 9-11
- Prüfungsamt: Sekretariat Heidi BERETT, N Zi. 437b, Tel. 39-42 60, Sprechzeiten Mo-Do 10.30-12; Beate NIKOLEY, N Zi. 437a, Tel. 39-43 73; Sprechzeiten Mo-Do 10-11.30

Promotion:

Die Promotionsordnung der Fachbereiche 17 Mathematik, 18 Physik, 19 Chemie und Pharmazie, 21 Biologie, 22 Geowissenschaften ist im Dekanat erhältlich.

Kommentar zu den Lehrveranstaltungen

- Geologie-Paläontologie und Mineralogie: siehe »Studienführer Rheinland-Pfalz«, Kommentar erhältlich bei der Fachschaft, N Zi. 38

- **Geographie:**
Kommentar erhältlich bei der Fachschaft, N Zi. 219, Schutzgebühr: 0,50 DM

Anschrift der Fachschaften

- **Geographie:** Becherweg 21, 55099 Mainz, N Zi. 219, Tel. 39-42 61

- **Geowissenschaften:** Becherweg 21, 55099 Mainz, N Zi. 38, Tel. 39-28 50

Hinweis für Studienanfänger

Es wird dringend empfohlen, die Diplom-Studiengänge nur zum Wintersemester aufzunehmen, da im Sommersemester keine Lehrveranstaltungen für Studienanfänger angeboten werden.

Wissenschaftliche Einrichtungen

Integrierte wissenschaftliche Einrichtungen mit eigener Leitung und eigener Verwaltung.

Institut für Geowissenschaften

- **Besucheranschrift:**
Becherweg 21; Naturwiss. Institutsgebäude
- **Leitung: Kollegium,**
Geschäftsführender Leiter:
Univ.-Prof. Dr. D. SCHENK, Tel. 39-28 58, [dschenk@mzdmza.zdv.uni-mainz.de]
- **Sekretariat:** Beate NIKOLEY, Tel. 39-43 73, N Zi. 437a

- **Universitätsprofessoren:**
Dr. D. E. BERG, Tel. 39-28 52,
Dr. J. BOY, Tel. 39-23 87,
Dr. K. ROTHAUSEN (a.D.),
Dr. N. SCHMIDT-KITTLER, Tel. 39-23 26
- **Wiss. Assistent:**
Dr. T. BRACHERT, Tel. 39-42 81
- **Wiss. Mitarbeiter:**
Dr. G. J. Mc GOWAN, Tel. 39-22 93, DS. A. OPPERMAN, Dr. C. MÖDDEN, Tel. 39-22 93

LEHREINHEIT GEOLOGIE UND GEOPHYSIK

- **Sekretariat:** Anja KOCH, Tel. 39-38 43, [jsg@mail.uni-mainz.de], Zi 434 b
Barbara NITT, Tel. 39-22 97, N Zi. 105,
Nadia KREUZBURG, Gisa PRESCOTT,
Tel. 39-44 97, N Zi. 102
- **Universitätsprofessoren:**
Dr. S. DÜRR, Tel. 39-28 54,
Dr. M. FÜRST (a.D.), Tel. 39-28 58,
Dr. R. GAUPP, Tel. 39-27 14,
Dr. W. JACOBY, Tel. 39-32 23,
Dr. A. KRÖNER, Tel. 39-21 63,
Dr. C. W. PASSCHIER, Tel. 39-32 27,
Dr. D. SCHENK, Tel. 39-28 58,
Dr. R.-D. WILKEN, Tel. 39-41 46
- **Wiss. Assistenten:**
Dr. H. KNOKE, Tel. 39-37 71,
Dr. habil. T. REISCHMANN, Tel. 39-28 59,
Dr. U. RING, Tel. 39-21 64
- **Wiss. Mitarbeiter:**
Dr. B. DEN BROK, B. HORSTMANN, M. KLINGLER,
Dr. D. MERTZ, P. SMILDE, Dr. K. STAPP

LEHREINHEIT MINERALOGIE UND EDELSTEINFORSCHUNG

- **Sekretariat:**
Ursula BECKERT, Tel. 39-22 94, N Zi. 402,
Rosemarie PHILIPP, Tel. 39-22 94, N Zi. 403
- **Universitätsprofessoren:**
Dr. H. BÖHM, Tel. 39-28 48,
Dr. I. KEESMANN, Tel. 39-27 21/59 34,
Dr. J. PENSE, Tel. 39-47 60,
Dr. H. VON PLATEN (emeritiert), 39-43 68,
Dr. R. TRETTIN, Tel. 39-23 70
- **Hochschuldozent:**
Dr. W. HOFMEISTER, Tel. 39-43 65
- **Wiss. Assistent:** N. N.
- **Wiss. Mitarbeiter:** N. N., Dr. B. SCHULZ-DOBRICK, Dr. H. D. WERNER

ABTEILUNG FÜR EDELSTEINFORSCHUNG (»INSTITUT FÜR EDELSTEINFORSCHUNG«, Idar-Oberstein)

- **Besucheranschrift:**
Idar-Oberstein, Am Markt
- **Leitung: Hochschuldozent**
Prof. Dr. W. HOFMEISTER, Tel. 39-43 65
- **Wiss. Beauftragter:**
Dr. A. K. BANERJEE, Tel. 39-43 67
- **Techn. Mitarbeiter:**
T. HÄGER, Tel. 39-22 56
- **Sekretariat:** N. N., Tel. (0 67 81) 4 47 67

LEHREINHEIT PALÄONTOLOGIE

- **Sekretariat:**
Christina SCHARHAG, Tel. 39-28 51, N Zi. 126;
Carmen SCHOLZ, Tel. 39-28 51, N Zi. 127

Geographisches Institut

- Besucheranschrift: Becherweg 21
Neubau der Naturwissenschaften
- Leitung: Kollegium
Geschäftsführender Leiter: Univ.-Prof. Dr. G. MEYER, Tel. 39-27 01
- Verwaltungsleiter: Dr. R. AMBOS, Tel. 39-24 94
- Geschäftsführung-Verwaltung:
Rita GEIERMANN, N Zi. 218, Tel. 39-22 62
- Sekretariat f. stud. Angelegenheiten: Heidi BEREIT, N Zi. 437b, Tel. 39-42 60, Sprechzeiten: Mo-Do 10.30-12; Beate NIKOLEY, N Zi 437a, Tel. 39-43 73; Sprechzeiten Mo-Do 10-11.30
- Sekretariat Kulturgeographie:
Marianne STRAUSS, N Zi. 233, Tel. 39-34 46
- Sekretariat Physische Geographie:
Sandra MOEWES, Zi. 251, Tel. 39-21 54
- Technische Abteilung:
F. KIMMES, N Zi. 242, Tel. 39-43 31
- Universitätsprofessoren:
Dr. M. DOMRÖS, Tel. 39-22 96,

- Dr. H. EGGERS (emeritiert), Tel. 39-43 71,
- Dr. A. ESCHER, Tel. 39-56 54,
- Dr. E. GORMSEN (emeritiert), Tel. 39-27 73,
- Dr. J. GRUNERT, Tel. 39-26 94,
- Dr. H. HILDEBRANDT, Tel. 39-27 70,
- Dr. O. KANDLER, Tel. 39-27 71,
- Dr. W. KLAER (emeritiert), Tel. 39-27 73,
- Dr. G. MEYER, Tel. 39-27 01,
- Dr. J. PREUSS, Tel. 39-24 66,
- Dr. D. UTHOFF, Tel. 39-28 46
- Hochschuldozenten:
Dr. H. SCHÜRMAN, Tel. 39-44 95
- Wiss. Assistent:
Dr. H.-J. FUCHS, Tel. 39-44 91,
Dr. D. KÖNIG, Tel. 39-44 92
- Wiss. Mitarbeiter:
Dr. R. AMBOS, Dr. H.-J. BÜCHNER, Dr. K. EMDE, J. FREY, Dr. habil. V. HEIDT, Dr. H. KRENN, Dr. R. KRETH, Dr. H. LÜCKE, Dr. N. M. MAQSUD, R. PÜTZ, Dr. J. SABBAGH, P. SPEHS, A. SZÖCS

Personalteil

Sprechstunden finden, sofern nicht anders angekündigt, im Anschluß an die Lehrveranstaltungen statt.

Bedienstete der Universität

Professoren

UNIVERSITÄTSPROFESSOREN AUF LEBENSZEIT

- BERG, Dietrich E., Dr. rer. nat., *Paläontologie und Geologie*, N Zi. 125, Tel. 39-28 52. Privat: Pfarrer-Autsch-Str. 20, 55126 Mainz, Tel. 47 13 60
- BÖHM, Horst, Dr. rer. nat., *Mineralogie und Kristallographie*, N Zi. 301, Tel. 39-28 48. Privat: Faberreibenweg 33, 55129 Mainz, Tel. 50 93 81
- BOY, Jürgen, Dr. rer. nat., *Paläontologie und Geologie*, N Zi. 136, Tel. 39-23 87. Privat: Hechtsheimer Str. 66, 55131 Mainz, Tel. 8 26 04
- DOMRÖS, Manfred, Dr. rer. nat., *Geographie*, N Zi. 253, Tel. 39-22 96, Sprechstd. Mi 9-11
- DOSCH, Werner, Dr. rer. nat. (a.D.), *Mineralogie*
- DÜRR, Stefan, Dr. rer. nat., *Geologie und Paläontologie*, N Zi. 432, Tel. 39-28 54. Privat: Immenhof 14, 55128 Mainz, Tel. 36 54 40
- EGGERS, Heinz, Dr. phil. (emeritiert), *Geographie*. Privat: Weidmannstr. 22, 55131 Mainz, Tel. 8 25 52
- ESCHER, Anton, Dr. rer. nat., *Geographie*, N Zi. 235, Tel. 39-56 54, Sprechstd. Di 10-11. Privat: Klarastr. 10, 55116 Mainz, Tel. 23 67 79

- FÜRST, Manfred, Dr. phil. nat. (a.D.), *Geologie*. Privat: Marktplatz 11, 96103 Hallstadt, Tel. (09 51) 7 11 22
- GAUPP, Reinhard, Dr. rer. nat., *Geologie-Sedimentologie*, N Zi. 112, Tel. 39-27 14, [gaupp@mzdmza.zdv.uni-mainz.de]. Privat: Pfarrer-Autsch-Str. 13, 55126 Mainz, Tel. 47 90 43
- GORMSEN, Erdmann, Dr. phil. (emeritiert), *Geographie*, N Zi. 203, Tel. 39-27 73, Sprechstd. n. V. Privat: An der Schanze 20, 55128 Mainz, Tel. 3 48 55
- GRUNERT, Jörg, Dr. rer. nat., *Geographie*, N Zi. 249, Sprechstd. Mi 12-13
- HILDEBRANDT, Helmut, Dr. rer. nat., *Geographie*, N Zi. 213, Tel. 39-27 70, Sprechstd. Mi 10-12. Privat: Philipp-Wasserburg-Str. 35, 55122 Mainz, Tel. 4 41 13
- JACOBY, Wolfgang, Dr. rer. nat., *Geophysik*, N Zi. 142, Tel. 39-32 23, [jacoby@mzdmza.zdv.uni-mainz.de]. Privat: Bebelstr. 22, 55128 Mainz, Tel. 3 42 58
- KANDLER, Otto, Dr. rer. nat., Dipl.-Geologe, *Geographie*, N Zi. 201, Tel. 39-27 71, Sprechstd. Mo, Mi 9-10. Privat: Königsberger Str. 11, 55444 Waldlaubersheim, Tel. (067 07) 12 11

KESMANN, Ingo, Dr. rer. nat., *Mineralogie*, N Zi. 405, Tel. 39-27 21 u. Thomas-Mann-Str. 19, Tel. 39-59 34. Privat: Kurt-Schumacher-Str. 28, 55270 Zornheim, Tel. (0 61 36) 4 45 57

KLAER, Wendelin, Dr. rer. nat. (emeritiert), *Geographie*, N Zi. 203, Tel. 39-27 73, Sprechstd. n. V. Privat: Puligenystr. 21, 65366 Johannisberg-Schloßheide, Tel. (0 67 22) 61 93

KRÖNER, Alfred, Ph. D., *Geologie*, N Zi. 103, Tel. 39-21 63, [kroener@mzdmza.zdv.uni-mainz.de]. Privat: Domitianstr. 36, 55126 Mainz, Tel. 47 39 69

MEYER, Günter, Dr. rer. nat., *Geographie*, N Zi. 231, Tel. 39-27 01, Sprechstd. Mi 7.30-8.30. Privat: Ameisenweg 14, 55128 Mainz, Tel. 36 64 37

PASSCHIER, Cornelis Willem, Ph. D., *Tektonophysik*, N Zi. 435, Tel. 39-32 17, [cpasschi@mail.uni-mainz.de]. Privat: Tannenstraße 7, 55576 Zotzenheim, Tel. (0 67 01) 85 31

PENSE, Jürgen, Dr. rer. nat., *Mineralogie, Edelsteinforschung*, N Zi. 441, Tel. 39-47 60. Privat: Bahnhofstr. 64, 55270 Ober-Olm, Tel. (0 61 36) 8 87 97

PLATEN, Hilmar von, Dr. phil. (emeritiert), *Mineralogie und Petrographie*, N Zi. 436a, Tel. 39-43 68. Privat: Kurt-Schumacher-Str. 20, 55270 Zornheim, Tel. (0 61 36) 4 51 32

PREUSS, Johannes, Dr. rer. nat., *Geographie*, SB II 02-423, Tel. 39-24 66, Sprechstd. Di, Mi 13-14. Privat: Zeppelinstr. 10, 55131 Mainz, Tel. 5 27 53

ROTHAUSEN, Karlheinz, Dr. rer. nat. (a.D.), *Paläontologie und Geologie*. Privat: Kneippstr. 18, 86825 Bad Wörishofen, Tel. (0 82 47) 3 25 26

SCHENK, Dietmar, Dr. rer. nat., *Geologie*, N Zi. 248, Tel. 39-28 58, [dschenk@mzdmza.zdv.uni-mainz.de]. Privat: Langgasse 73, 55237 Flonheim, Tel. (0 67 34) 96 03 33

SCHMIDT-KITTLER, Norbert, Dr. rer. nat., *Paläontologie und Geologie*, N Zi. 128, Tel. 39-23 26. Privat: An der Steige 14, 55126 Mainz, Tel. 47 41 52

TRETTIN, Reinhardt, Dr. rer. nat., *Mineralogie*, N Zi. 446, Tel. 39-23 70. Privat: Käthe Kollwitz-Str. 28, 55128 Mainz

UTHOFF, Dieter, Dr. phil., Dipl.-Geograph, *Geographie*, N Zi. 222, Tel. 39-28 46, Sprechstd. Mo, Mi 11-12. Privat: Römerberg 11, 55442 Stromberg, Tel. (0 67 24) 36 59

WILKEN, Rolf-Dieter, Dr. rer. nat., *Hydrochemie*, N Zi. 416a, Tel. 39-41 46, Sprechstd. Mo 13-14. Privat: Friedrichsstr. 1a, 55124 Mainz

AUSSERPLANMÄSSIGER PROFESSOR

HOFMEISTER, Wolfgang, Dr. rer. nat. habil., *Mineralogie*, N Zi. 318, Tel. 39-43 65

Hochschuldozenten auf Zeit

REISCHMANN, Thomas, Dr. rer. nat. habil., *Geologie*, N Zi. 109, Tel. 39-28 59, [reischma@mzdmza.zdv.uni-mainz.de]. Privat: Im Münchfeld 29, 55122 Mainz, Tel. 38 10 45

SCHÜRMAN, Heinz, Dr. rer. nat. habil., *Geographie*, N Zi. 226, Tel. 39-44 95, Sprechstd. Do 10-12 u. n. V. Privat: Wahlheimer Hof 21, 55278 Hahnheim, Tel. (0 67 37) 18 70

Wissenschaftliche Assistenten

BRACHERT, Thomas, Dr. rer. nat., *Paläontologie*, N Zi. 120, Tel. 39-42 81, [brachert@caracol.geo.uni-mainz.de]. Privat: Am Weisel 10B, 55126 Mainz, Tel. 47 70 54

FUCHS, Hans-Joachim, Dr. rer. nat., *Geographie*, N Zi. 252, Tel. 39-44 91, Sprechstd. Mi 10-12. Privat: Eibenweg 25, 55128 Mainz, Tel. 3 56 17

KNOKE, Holger, Dr. rer. nat., *Geologie*, N Zi. 431, Tel. 39-37 71. Privat: Girryallee 28, 55276 Oppenheim, Tel. (0 61 33) 7 04 87

KÖNIG, Dieter, Dr. rer. nat., *Geographie*, N Zi. 206, Tel. 39-44 92, Sprechstd. Do 13-15. Privat: Am Römerberg 5a, 55270 Essenheim, Tel. (0 61 36) 8 13 55

RING, Uwe, Dr. rer. nat., *Geologie*, N Zi. 110, Tel. 39-21 64, [ring@mzdmza.zdv.uni-mainz.de]. Privat: Vierzehnthelferstr. 26, 55124 Mainz

Wissenschaftliche Mitarbeiter

AMBOS, Robert, Dr. rer. nat., Akad. Oberrat, *Geographie*, N Zi. 220, Tel. 39-24 94, Sprechstd. Mo 10-12. Privat: Immenhof 17, 55128 Mainz, Tel. 36 44 85

BANERJEE, Arun K., Dr. rer. nat., *Mineralogie, Edelsteinforschung*, N Zi. 321, Tel. 39-43 67. Privat: Zeisigweg 31, 55126 Mainz, Tel. 47 15 10

BROK, Sebastianus den, Dr. rer. nat., *Tektonophysik*, N Zi. 434a, Tel. 39-38 43, [denbrok@mail.uni-mainz.de]. Privat: Schwarzenbergstr. 2, 55252 Mainz, Tel. (0 61 34) 2 12 27

BÜCHNER, Hans-Joachim, Dr. rer. nat., Akad. Oberrat, *Geographie*, N Zi. 205, Tel. 39-27 69, Sprechstd. Do 10-12. Privat: Selztalstr. 111, 55218 Ingelheim, Tel. (0 61 32) 24 89

EMDE, Kurt, Dr. rer. nat., *Geographie*, N Zi. 212, Tel. 39-28 98, Sprechstd. Mo 10-12. Privat: Hermann-Bill-Str. 11, 65197 Wiesbaden, Tel. (06 11) 46 41 78

- FREY, Jochen, Dipl.-Geograph, *Geographie*, N Zi. 134, Tel. 39-28 87, Sprechstd. Mi 11.30-13 u. n. Aushang. Privat: Heidesheimer Str. 47, 55124 Mainz, Tel. 47 85 87
- GRIMM, Kirsten, Dr. rer. nat., *Paläontologie*, N Zi. 119, Tel. 39-34 29. Privat: Obere Zahlbacher Str. 40, 55131 Mainz, Tel. 57 46 23
- HEIDT, Volker, Dr. rer. nat. habil., Akad. Direktor, *Geographie*, N Zi. 429, Tel. 39-24 31, Sprechstd. Di 11.30-12. Privat: Th.-Heuss-Str. 17, 55270 Zornheim, Tel. (0 61 36) 4 35 30
- HORSTMANN, Bernd, Dipl.-Geologe, *Geologie*, N Zi. 436, Tel. 39-34 70, [horstman@mzdmza.zdv.uni-mainz.de]. Privat: Auf der Morgenwiese 48, 55276 Oppenheim, Tel. (0 61 33) 7 02 89
- KLINGLER, Michael, Dipl.-Geologe, *Geologie*, N Zi. 436, Tel. 39-34 70, [klingler@mzdmza.zdv.uni-mainz.de]. Privat: Untere Albrechtstr. 6, 65185 Wiesbaden, Tel. (06 11) 30 63 68
- KRENN, Hilmar, Dr. phil., Akad. Direktor, *Geographie*, N Zi. 211, Tel. 39-27 72, Sprechstd. Do 10-12. Privat: Berliner Str. 39g, 55131 Mainz, Tel. 57 80 32
- KRETH, Rüdiger, Dr. rer. nat., Dipl.-Geograph, *Geographie*, N Zi. 225, Tel. 39-44 94, Sprechstd. Mi 10-12. Privat: Gleisbergweg 70, 55122 Mainz, Tel. 68 61 49
- LÜCKE, Hartmut, Dr. phil. nat., M.A., *Geographie*, N Zi. 217, Tel. 39-21 37, Sprechstd. Mo 11-13. Privat: Hans-Böckler-Str. 22, 55128 Mainz, Tel. 36 11 52
- MAQSUD, Nik Mohammed, Dr. rer. nat., Dipl.-Geologe, Akad. Oberrat, *Geographie*, N Zi. 212, Tel. 39-28 98, Sprechstd. Do 8.15-10. Privat: Katzenberg 159, 55126 Mainz, Tel. 47 81 62
- MERTZ, Dieter, Dr. rer. nat., *Geologie*, Tel. 39-28 57, [mertz@mzdmza.zdv.uni-mainz.de]. Privat: Seminarstr. 5, 55127 Mainz
- MÖDDEN, Clemens, Dr. rer. nat., *Paläontologie*, N Zi. 121, Tel. 39-22 93. Privat: Adolfstr. 13, 65344 Eltville, Tel. (0 61 23) 6 35 46
- OPPERMANN, Siegfried A., Dipl.-Geologe, *Paläontologie*, N Zi. 116, Tel. 39-27 33. Privat: Julius-Cäsar-Str. 17, 55286 Wörrstadt, Tel. (0 67 32) 45 75
- PÜTZ, Robert, Dipl.-Geograph, Tel. 39-47 64, Sprechstd. Mo, Do 14-16. Privat: Adolf-Gerhard-Str. 24, 55128 Mainz, Tel. 36 55 60
- SABBAGH, Jamill, Dr. rer. nat., Dipl.-Geograph, *Geographie*, N Zi. 234, Tel. 39-44 95, Sprechstd. Di 10-12. Privat: Alleestr. 21, 67308 Albsheim, Tel. (0 63 55) 31 75
- SCHULZ-DOBRICK, Burkhard, Dr. rer. nat., Akad. Oberrat, *Mineralogie und Geochemie*, N Zi. 320, Tel. 39-41 12. Privat: Van-Gogh-Str. 45, 55127 Mainz, Tel. 7 23 56
- SMILDE, Peter, Dipl.-Geophysiker, *Geophysik*, N Zi. 138, Tel. 39-31 73, [smilde@mzdmza.zdv.uni-mainz.de]. Privat: Eichendorffstr. 57, 55122 Mainz, Tel. 38 43 02
- SPEHS, Peter, Dipl.-Geograph, *Geographie*, N Zi. 131b, Tel. 39-44 93. Privat: Wahlheimer Hof 21, 55278 Hahnheim, Tel. (0 67 37) 17 82
- STAPF, Karl, Dr. rer. nat., Akad. Direktor, *Geologie*, N Zi. 60, Tel. 39-28 53, Sprechstd. Di, Mi, Do 10-12. Privat: Kleine Hohl 37, 55263 Wakernheim, Tel. (0 61 32) 5 71 15
- SZÖCS, Andreas, Dipl.-Geograph, *Geographie*, N Zi. 212, Tel. 39-28 98, Sprechstd. Do 14-16. Privat: Alfred-Mumbächer-Str. 67c, 55128 Mainz, Tel. 33 84 53
- WERNER, Hans Dieter, Dr. rer. nat., Akad. Oberrat, *Mineralogie*, N Zi. 317, Tel. 39-22 95
- WENZEL, Thomas, Dr. rer. nat., *Mineralogie*, N Zi. 447, Tel. 39-31 70

Nichtbedienstete Lehrkräfte und Lehrbeauftragte

Honorarprofessoren

- HABERER, Klaus, Dr., Direktor, ESWE-Institut für Wasserforschung und Wassertechnologie, Söhnleinstr. 158, 65201 Wiesbaden GmbH, Tel. (06 11) 3 69 53 17
- HOFMANN, Albrecht W., Dr., *Geochemie*, Max-Planck-Institut für Chemie, Mainz, Tel. 305-280
- SONNE, Volker, Dr. rer. nat., *Mikropaläontologie*, Geologisches Landesamt Rheinland-Pfalz, Mainz, Tel. 23 22 61. Privat: Am Bessunger Forst 20, 64367 Mühlthal, Tel. (0 61 51) 14 52 47

Nichtbedienstete Professoren und Privatdozenten

- HELKE, Adolf, Dr.-Ing., *Mineralogie und Petrographie*, N Zi. 447, Tel. 39-31 70. Privat: Hans-Böckler-Str. 85, 55128 Mainz, Tel. 33 17 24
- HENTSCHEL, Hans, Dr. phil., *Mineralogie und Petrographie*. Privat: Fontanestr. 2, 65187 Wiesbaden, Tel. (06 11) 8 51 01
- JAGOUTZ, Emil, Dr. rer. nat., Privatdozent, *Mineralogie*, Tel. 30 53 81, Max-Planck-Institut für Chemie, Mainz

- KRAUTER, Edmund, Dr. phil. (apl. Prof.), Geologiedirektor a.D., *Ingenieurgeologie*. Privat: Donnersbergstr 12, 55129 Mainz, 58 15 89
- PANNHORST, Wolfgang, Dr. rer. nat., *Mineralogie*, Schott-Glaswerke, Hattenbergstr. 10, 55122 Mainz, Tel. 66 72 58
- SCHULTZ, Ludolf, Dr. rer. nat., *Isotopen-Geologie*, Max-Planck-Institut für Chemie, Mainz, Tel. 16-2 79
- ZIMANOWSKI, Bernd, Dr. rer. nat. habil., *Geologie*. Privat: Fliederweg, 65201 Wiesbaden, Tel. (06 11) 2 21 37

Lehrbeauftragte

- BÄUMLER, Rolf, Reg. Dir. in der Staatskanzlei Mainz, Tel. 16-27 71. Privat: Magdeburger Str. 14, 55283 Nierstein
- BORCHERT, Horst, Dr. rer. nat., Dipl.-Physiker, Physik-Direktor. Privat: Westring 159, 55120 Mainz, Tel. 68 35 16
- BRÜGMANN, Gerhard, Dr. rer. nat., Wiss. Mitarb., *Mineralogie*, Max-Planck-Institut für Chemie, Mainz. Privat: Am Heiligenhäuschen 73, 67657 Kaiserslautern
- DOSCH, Fabian, Dr. rer. nat., *Geographie*, Tel. (02 28) 35 52 48. Privat: Junkerstr. 13, 53177 Bonn, Tel. (02 28) 82 63 07
- FELDMANN, Jürgen, Dipl.-Chemiker, *Geochemie*, Universität Essen
- FEUERBACH, Johann, Dr. Privat: Im Herzenacker 53, 55435 Gau-Algesheim
- FISCHER, Hans Wilhelm, Dipl.-Geol., Wiss. Illustriator, Barbarossaring 14, 55118 Mainz, Tel. 67 80 05
- HÄFNER, Friedrich, Dr. Privat: Heerstr. 2, 55288 Partenheim
- HEZARKHANI-ZOLGHARNIAN, Zahra. Privat: Kettler Str. 2, 55270 Zornheim
- HOTTENROTT, Martin, Dr. rer. nat., *Paläontologie*, Hess. Landesamt für Bodenforschung Wiesbaden. Privat: Weihergartenstr. 5, 65193 Wiesbaden, Tel. (06 11) 9 49 07 69
- KRITSOTAKIS, Konstantin, Dr. rer. nat., Wiss. Mitarbeiter des RGZM Mainz, *Mineralogie*, Tel. 39-28 44
- MERCHEL, Joachim, Wiss. Mitarb., *Geographie*, Tel. 39-24 31. Privat: Rektor-Roth-Str. 12, 55268 Nieder-Olm
- RINNE, Dieter, Dr., Chemiedirektor, Landesamt für Wasserwirtschaft Rh.-Pfalz, Am Zollhafen 9, 55118 Mainz, Tel. 63 01 30
- SABEL, Karl, Dr., Geologierat, *Bodenkunde*, Hessisches Landesamt für Bodenforschung, 65193 Wiesbaden. Privat: Kassemstr. 8, 65719 Hofheim/Ts.
- SCHÄFER, Peter, Dr. rer. nat., Obergeologierat, *Paläontologie*, Geologisches Landesamt Rheinland-Pfalz, Mainz, Tel. 23 22 61. Privat: Am Hohlbusch 1, 65388 Schlangenbad
- SEMMELE, Arno, Prof. Dr. phil. nat., *Geographie*. Privat: Theodor-Körner-Str. 6, 65719 Hofheim/Ts., Tel. (0 61 92) 53 76
- SPIES, Ernst-Dieter, Dr. rer. nat., Obergeologierat am Geologischen Landesamt Rheinland-Pfalz, Mainz, Tel. (0 61 31) 23 22 61, Tel. (0 67 61) 1 36 58
- STUMBÖCK, Max, Dr. rer. nat. Privat: Holunderweg 43, 55128 Mainz
- TODT, Wolfgang, Dr., *Geochemie*, Max-Planck-Institut für Chemie, Mainz
- WILDE, Volker, Dr. phil. nat., Wiss. Mitarbeiter, *Paläontologie*, Forschungsinstitut Senckenberg, Botanik/Paläobotanik, Senckenberganlage 25, 60325 Frankfurt/M., Tel. (0 69) 79 40 04-55. Privat: Ohlystr. 37, 64285 Darmstadt, Tel. (0 61 51) 42 50 31
- WILHELMI, Volker, Dr., *Geographie*. Privat: Probststr. 11, 55128 Mainz

Lehrveranstaltungen

Hinweis: Qualifizierte Doktoranden der Geowissenschaften können an dem Graduiertenkolleg »Kreisläufe, Austauschprozesse und Wirkungen von Stoffen in der Umwelt« (s. S. 95) teilnehmen.

Geologie/Paläontologie

Wegen Umstellung auf Blockkurse können sich Zeiten und Orte für alle Veranstaltungen noch ändern, auf Anschläge am Schwarzen Brett in den Lehreinheiten sowie in der Fachschaft ist zu achten.

- Einführungsveranstaltung für Studienanfänger, Fach- und Hochschulortwechsler
D. E. Berg, J. Pense
Fr, 25. Oktober 1996, 9-11 — N 3

Pflichtlehrveranstaltungen bis zum Diplom-Vorexamen (A)

- 001 Überblick über die Geowissenschaften
Einführungsvorlesung [2-std.]
R. Gaupp, A. Kröner, T. Reischmann, N. Schmidt-Kittler, A. Willner
Mi 10-11, Do 11-12 — N 6
- 002 Übungen »Minerale und Gesteine« [4-std.]
R. Gaupp, C. Passchier, U. Ring, N. Schmidt-Kittler, K. Stapf, A. Willner
• Einführung (Theorie) [1-std.]
Di 10-11 — NR 33
• Praktische Übungen (2 Parallelkurse) [3-std.]
Kurs A: Di 11-14
Kurs B: Fr 10-13 — NR 33
- 003 Geologische Arbeitsmethoden I (mit Übungen), 2 Parallelkurse [2-std.]
B. Horstmann, T. Reischmann, K. Stapf
Kurs A: Mo 12-14 — NR 137
Kurs B: Mo 14-16 — NR 33
incl. Je 1 Tag Geländeübungen
- 004 Tektonik I B (mit Übungen) [2-std.]
S. Dürr
Di 8-10 — N 137
- 005 Geologie von Deutschland [1-std.]
S. Dürr
Do 8-9 — N 137
- 006 Einführung in die Erdgeschichte [2-std.]
D. E. Berg
Mo 8-10 — N 6
- 007 Paläontologie I [3-std.]
J. Boy, T. Brachert
Vorlesung: Mi 10-13 — NR 137
• Übungen
Kurs A: Do 10-13
Kurs B: Fr 10-13
- 008 Geologischer Kartierkurs I
3 Parallelkurse [6-std.]
B. den Brok, S. Oppermann, K. Stapf
vor Beginn des Sommersemesters 1997
- 009 Geowissenschaftliches Proseminar
2 Parallelkurse [1-std.]
D. E. Berg, S. Oppermann, K. Stapf, A. Willner
Kurs A: Do 15-16
Kurs B: Do 16-17 — NR 33

Pflichtlehrveranstaltungen bis zum Diplom-Hauptexamen (B)

- 010 Geologie Europa I [1-std.]
A. Kröner, U. Ring
Mi 9-10 — N 137

- 011 Paläontologie II
C. Mödden, N. Schmidt-Kittler
• Vorlesung [2-std.]
Di 15-12
• Übungen, 2 Parallelkurse [3-std.]
Kurs A: Mo 8-11
Kurs B: Di 8-11 — N 137
- 012 Einführung in die Angewandte Geologie [2-std.]
D. Schenk
Do 14-16 — N 6
- 013 Fernerkundung I (Photogeologie) mit Übungen [3-std.]
S. Dürr
1.-4. Semesterwoche — NR 137
Blockkurs
- 014 Überblick über die Lagerstätten I: Erze [2-std.]
I. Keesmann
Di 10-12 — NR 350
- 015 Einführung in die Bodenkunde [3-std.]
J. Heinrich
• a) Grundlagen der Bodenkunde [2-std.]
Fr 13-15 — NR 33
• b) Bodensystematik [1-std.]
K. Sabel
Fr 14-15 — N 6
- 016 Grundlagen der Geophysik [3-std.]
J. Jacoby
Mo 13-16 — N 6
- 017 Geowissenschaftliches Oberseminar
2 Parallelkurse [1-std.]
Lehrkörper der Geologie/Paläontologie
Koordinatoren: H. Knoke, T. Brachert
Fr 8-9, 9-10 — N 137
Kurs A: Geologie/Geophysik
Kurs B: Paläontologie
- 018 Geowissenschaftliches Kolloquium (A, B) [1-std.]
Lehrkörper des Inst. f. Geowiss.
Do 17-18 — O. n. V.
- 019 Geologische Kartierung bzw. stratigraphische Geländeaufnahme (30 Tage in der vorlesungsfreien Zeit)
D. E. Berg, J. Boy, T. Brachert, S. Dürr, R. Gaupp, H. Knoke, A. Kröner, D. Mertz, C. Passchier, U. Ring, T. Reischmann, N. Schmidt-Kittler, K. Stapf
- 020 Anleitung zu wissenschaftlichen Arbeiten
Lehrkörper der LE Geologie/Geophysik und Paläontologie
Z. u. O. n. V.

Wahlveranstaltungen zur Allgemeinen Geologie (B)

- 021 Petrographie klastischer Sedimente (mit mikroskopischen Übungen) [3-std.]
R. Gaupp
Blockkurs n. B. A. — NR 350
- 022 Sedimentpetrographisches Praktikum [2-std.]
R. Gaupp, K. Stapf
Blockkurs n. B. A. — NR 137
- 023 Geodynamik [2-std.]
S. Dürr, W. Jacoby, A. Kröner
Fr 10-12 — NR 437
- 024 Tektonik für Fortgeschrittene [1-std.]
S. Dürr
Mi 8-9 — NR 437
- 025 Mikrotechnik [4-std.]
B. den Brok, C. Passchier
Blockkurs, 5.-7. Woche — NR 437
- 026 Einführung in die Rheologie [1-std.]
B. den Brok
— Z. u. O. n. V.
- 027 Physikalische Vulkanologie [2-std.]
B. Zimanowski
14 tägl.: Fr 12-14 — NR 357

Lehrveranstaltungen für die Wahlfächer (B)**A) REGIONALE UND HISTORISCHE GEOLOGIE**

- 028 Geologie der Alpen [1-std.]
S. Dürr
Mi 8-9 — NR 437
- 029 Seminar zur Entwicklung krustaler Gesteine [2-std.]
A. Kröner, C. Passchier
Di 14-16 — N 6
mit 2 Tagen Geländeübung

- 030 Geländemethoden in der regionalen Geologie/Tektonik [2-std.]
C. Passchier
Z. u. O. n. V.
- 031 Sedimentäre Karbonate (Evolution von Ablagerungsmilieus) [1-std.]
T. Brachert
Z. u. O. n. V.
- 032 Seminar zur regionalen Geologie der südwestlichen USA (Vorbereitung auf die große Geländeübung) [2-std.]
T. Brachert, U. Ring
Z. u. O. n. V.

B) PALÄONTOLOGIE

- 033 Mikropaläontologie I (mit Übungen) [3-std.]
M. Hottenrott, P. Schäfer
Mo 13-16 — NR 437
- 034 Angewandte Mikropaläontologie (mit Übungen) [2-std.]
K. Grimm
Z. u. O. n. V.
- 035 Grundlagen der Paläobotanik [2-std.]
V. Wilde
Mi 12-14 — NR 437
- 036 FI-Praktikum: Osteologie der Wirbeltiere 2 parallele Blockkurse [6-std.]
J. Boy, C. Mödden, N. Schmidt-Kittler
Kurs A — NR 137
(im Anschluß an das Wintersemester)
Kurs B — NR 437
- 037 Seminar: Fortschritte der Mikrofazieskunde (für Diplomanden der Fazieskunde) [2-std.]
T. Brachert
Mi 16-18 — O. n. V.



C) ANGEWANDTE GEOLOGIE

- 038 Lagerstätten der Steine, Erden und Industriemineralien (mit Übungen) [2-std.]
M. Klinger, D. Schenk
Di 16-18 — NR 33
- 039 Hydrogeologie I [2-std.]
D. Schenk
Mi 10-12 — NR 33
- 040 Praktikum zur Hydrogeologie (2 Parallelkurse) [2-std.]
H. Knoke
Z. u. O. n. b. Aushang
als 2-wöchiger Blockkurs
- 041 Numerische Methoden der Angewandten Geologie
Grundwassermodelle (Übungen) [2-std.]
D. Schenk
Z. u. O. n. b. Aushang
als 2-wöchiger Blockkurs
- 042 Bohrlochgeophysik [2-std.]
W. Jacoby
Do 11-13 — NR 357
- 043 Ingenieurgeologie [2-std.]
H. Knoke
Do 11-13 — N 25
- 044 Beschaffenheit des Grundwassers [2-std.]
D. Schenk
Mo 11-13 — NR 357
- 045 Organische Substanzen in Gewässern [2-std.]
R. D. Wilken
Z. u. O. n. V.
- 046 Trink- und Abwasseraufbereitung [2-std.]
R. D. Wilken
Z. u. O. n. V.
- 047 Labormethoden der Ingenieur-Geologie (Übungen) [2-std.]
B. Horstmann
— Lab. Ingenieurgeologie
(als 2-wöchiger Blockkurs)
- 048 Übungen zu speziellen Problemen der Ingenieurgeologie in der Baupraxis [3-std.]
J. Feuerbach, E. Häfner, E. Krauter
Z. u. O. n. V.

D) MINERALOGIE

Veranstaltungen siehe unter Mineralogie

E) GEOCHEMIE

Veranstaltungen siehe Mineralogie, zusätzlich werden angeboten:

- 049 Verarbeitung geochemischer Daten I
Grundlagen (Vorlesung und Übung) [3-std.]
D. Mertz
Mi 10-13 — NR 357
- 050 Isotopenanalytik (Einführung für Diplomanden und Doktoranden) [4-std.]
D. Mertz
n. b. A. — NR 115/137
4-wöchiger Blockkurs
- 051 Isotopengeologie I (Grundlagen) [2-std.]
A. W. Hofmann, W. Todt
Mi 14-16 — Seminarraum MPI

F) GEOPHYSIK

- 052 Angewandte Geophysik (Magnetik, Elektrik) [2-std.]
W. Jacoby
Mi 8-10 — NR 357
- 053 Einführung in das Geophysikalische Feldpraktikum (Wahl) [2-std.]
W. Jacoby
Di 8-10 — NR 437
- 054 Geophysikalische Rechenverfahren für Geologen
2 Parallelveranstaltungen [2-std.]
P. Smilde
• Kurs A
Mo 16-18 — NR 437
• Kurs B
Z. u. O. n. V.

G) BODENKUNDE

- 055 Quartärgeologie (mit Übungen) [2-std.]
A. Semmel
Theorie: Fr 10-11 — N 6
Übung: Z. u. O. n. V.

H) INFORMATIK

Veranstaltungen siehe Angebot FB Mathematik

Erweitertes Lehrangebot, Graduiertenstudium (C)

- 056 Naturwissenschaftliches Zeichnen und Illustrieren [3-std.]
H. W. Fischer
Z. u. O. n. V.
Kompaktkurs vor Beginn des WS
- 057 Einführung in das Literaturstudium für Studierende im Grundstudium [1-std.]
K. Stapf
Z. u. O. n. V.

- 058 Geophysikalisches Seminar
P. Smilde
Z. u. O. n. V.
- 059 Seminar zur Geologie und Petrologie
Koordinator: T. Reischmann
Mi 17-19 — NR 137
- 060 Seminar: Hydrogeologie [1-std.]
D. Schenk und Mitarbeiter
Di 9-11 — O. n. V.
- 061 Seminar: Angewandte Hydrochemie
Aktuelle Fragen der Trinkwasserversorgung
[2-std.]
R. D. Wilken und Mitarbeiter
Z. u. O. n. V.
- 062 Paläontologisches Forschungsseminar
[1-std.]
Lehrkörper der Paläontologie
14 tägl.: Di 14-16 — NR 437
- 063 Methoden der Dünnschliffpräparation
2 Parallelveranstaltungen [2-tägig]
T. Brachert, U. Ring
Z. u. O. n. V.
- 064 Die Elbe, der Rhein: Probleme großer Flüsse
in dichtbesiedelten Regionen [2-std.]
R. D. Wilken
Z. u. O. n. V.

Lehrveranstaltungen für Studierende im Nebenfach

- 065 Überblick über die Geowissenschaften
Einführungsvorlesung [2-std.]
*R. Gaupp, A. Kröner, T. Reischmann,
N. Schmidt-Kittler, A. Willner*
Mi 10-11, Do 11-12 — N 6
- 066 Übungen »Minerale und Gesteine« [4-std.]
*R. Gaupp, C. Passchier, U. Ring,
N. Schmidt-Kittler, K. Stapf, A. Willner*
• Einführung (Theorie) [1-std.]
Di 10-11 — N 33

Mineralogie

- Einführungsveranstaltung für Studienanfänger, Fach- und Hochschulortwechsler
Fr, 25. Oktober 1996 — N 6

- Übungen, 2 Parallelkurse [3-std.]
Kurs A: Di 11-14
Kurs B: Fr 10-13 — N 33
- 067 Geologische Arbeitsmethoden I (mit Übungen) 2 Parallelkurse [2-std.]
B. Horstmann, T. Reischmann, K. Stapf
NR 137, (incl. je 1 Tag Geländeübung)
- 068 Praktikum zur Hydrogeologie für Nebenfach
in Ergänzung zur Hydrogeologie I [1-std.]
D. Schenk
Z. u. O. n. V.

Geländeübungen

Pflichtveranstaltungen bis zum Diplom-Vorexamen (A)

- Geländeübungen zur Allgemeinen Geologie
- Geologie der Eifel [1 Tag]
T. Reischmann
- Geologie des Mainzer Beckens [1 Tag]
S. Dürr

Pflichtveranstaltungen bis zum Diplom-Hauptexamen (B)

- Geländeübung zur angewandten Geologie
[2 Tage]
B. Horstmann, M. Klingler, H. Knoke, D. Schenk

Pflichtlehrveranstaltungen für die Wahlfächer (B)

- Geländeübung zum Wahlfach Angewandte Geologie [2 Tage]
*B. Horstmann, M. Klinger, H. Knoke,
D. Schenk*
- Geländeübung zum Wahlfach Regionale und Historische Geologie (Entwicklung krustaler Gesteine) [2 Tage]
A. Kröner, C. Passchier

Pflichtlehrveranstaltungen bis zum Diplom-Vorexamen (A)

- 101 Überblick über die Geowissenschaften. Einführungsvorlesung [2-std.]
*R. Gaupp, A. Kröner, T. Reischmann,
N. Schmidt-Kittler, A. Willner*
Mi 10-11, Do 11-12 — N 6

- 102 Übungen »Minerale und Gesteine« [4-std.]
*R. Gaupp, C. Passchier, U. Ring,
 N. Schmidt-Kittler, K. Stapf, A. Willner*
 • Einführung (Theorie) [1-std.]
 Di 10-11
 • Übungen (2 Parallelkurse) [3-std.]
 Kurs A: Di 11-14
 Kurs B: Fr 10-13
 NR 33
- 103 Einführung in die Kristallographie und Kristallchemie [2-std.]
H. Böhm
 Mi 8-10 — N 6
- 104 Übungen zur Einführung in die Kristallographie und Kristallchemie [2-std.]
W. Hofmeister, H. D. Werner
 Mo 10-12 — NR 350
- 105 Spezielle Mineralogie (mit Übungen) (Nicht-Silikate) [2-std.]
H. D. Werner
 Fr 10-12 — NR 350
- 106 Einführung in die Geochemie [2-std.]
U. Knittel
 Do 9-11 — NR 437
- 107 Geowissenschaftliches Proseminar (2 Parallelkurse) [1-std.]
*D. E. Berg, S. Oppermann, K. Stapf,
 A. Willner*
 Do 15-16, 16-17 — NR 33
- 108 Silikatpraktikum I (Grundkurs) [2-std.]
U. Knittel
 Z. u. O. n. v.
 3 Parallelkurse
- 109 Silikatpraktikum II (AAS) [3-std.]
U. Knittel, K. Kritsotakis
 Z. u. O. n. v.
- 112 Übungen zur experimentellen Mineralogie (2 Parallelveranstaltungen) [4-std.]
*A. Banerjee, K. Kritsotakis, R. Trettin,
 H. D. Werner*
 Z. u. O. n. v.
- 113 Edelsteinkundliches Praktikum (Übungen zur experimentellen Mineralogie) [2-std.]
J. Pense
 Z. u. O. n. v.
- 114 Kristallchemie [2-std.]
W. Hofmeister
 Mo 14-16 — NR 357
- 115 Edelsteinkunde [1-std.]
J. Pense
 Mi 9-10 — NR 437
- 116 Angewandte Mineralogie I [2-std.]
R. Trettin
 Mo 10-12 — NR 437
- 117 Phasenbeziehungen in Mehrstoffsystemen [2-std.]
R. Trettin
 Mi 8-10 — NR 350
- 118 Geowissenschaftliches Kolloquium (A, B) [2-std.]
Lehrkörper des Inst. f. Geowissenschaften
 Do 17-19 — O. n. b. A.
- 119 Anleitung zu wissenschaftlichen Arbeiten
Lehrkörper der LE Mineralogie
 Z. u. O. n. v.

Lehrveranstaltungen für die Wahlfächer (B)

Pflichtlehrveranstaltungen bis zum Diplom-Hauptexamen (B)

- A) PETROLOGIE – GEOCHEMIE – LAGERSTÄTTENKUNDE
- 120 Petrologie der Magmatite [2-std.]
I. Keesmann
 Mi 10-12 — NR 350
- 121 Übungen zur Petrologie der Magmatite [2-std.]
I. Keesmann, A. Kronz
 Mo 14-16 — NR 350
- 122 Angewandte Umweltgeochemie (Spezialvorlesung Geochemie/Wahl) [2-std.]
K. Kritsotakis
 Z. u. O. n. v.
- 123 Spezielle Geochemie (Spezialvorlesung Geochemie/Wahl) [1-std.]
U. Knittel
 Di 8-9 — NR 357
- 110 Mikroskopie der gesteinsbildenden Minerale mit Übungen (2 Parallelveranstaltungen) [3-std.]
T. Wenzel
 Kurs A: Di 14-17
 Kurs B: Do 14-17 — NR 350
 Als Blockkurs n. V.
- 111 Geowissenschaftliches Oberseminar: Mineralogie [1-std.]
Lehrkörper der Mineralogie
 Koordinator: *H. D. Werner*
 Do 11-12 — NR 350

- 124 Grundlagen der Isotopengeochemie mit Übungen (Spezialvorlesung Geochemie/Wahl) [2-std.]
A. W. Hofmann, W. Todt
Z. u. O. n. b. A.
- 125 Überblick über die Lagerstätten I: Erze (Spezielle Lagerstättenkunde) [2-std.]
I. Keesmann
Di 10-12 — NR 350
- 126 Erzmikroskopie (Übungen zur speziellen Lagerstättenkunde) [2-std.]
Z. Herzarkhani-Zolgharnian
Z. u. O. n. b. A. — NR 357
- 127 Geochemische Analytik I (Röntgenfluoreszenzanalyse; Übungen in Mineralogie für Fortgeschrittene/Wahl) [3-std.]
B. Schulz-Dobrick
Z. u. O. n. b. A.
- 128 Geochemische Analytik II (Mikrosondenanalyse I; Übungen in Mineralogie für Fortgeschrittene/Wahl) [2-std.]
B. Schulz-Dobrick
Z. u. O. n. V.
(2 Parallelkurse)
- 129 Elektronenmikroskopisches Praktikum (Übungen in Mineralogie für Fortgeschrittene/Wahl) [2-std.]
J. Pense
Z. u. O. n. V.

B) KRISTALLOGRAPHIE

- 130 Theorie der Röntgenstrahlenbeugung (Spezialvorlesung Kristallographie/Wahl) [2-std.]
H. Böhm, W. Hofmeister
Di 11-13 — NR 357
- 131 Experimentelle Einkristallmethoden (Röntgenkristallographie II) [1-std.]
H. Böhm
Do 14-15 — NR 350
- 132 Übungen zur Röntgenkristallographie II [2-std.]
H. Böhm, M. Dräger, W. Hofmeister
14-tägiger Blockkurs in den Semesterferien
- 133 Einführung in den Werkstoff Glas (Spezialvorlesung Kristallographie/Wahl) [1-std.]
W. Pannhorst
14 tagl.: Fr 8-10 — NR 357
- 134 Festkörperspektroskopie (Spezialvorlesung Kristallographie/Wahl) [2-std.]
D. Sprenger
Z. u. O. n. V.

- 135 Ausgewählte Probleme der Kristallphysik (Spezialvorlesung Kristallographie/Wahl) [1-std.]
H. Böhm
Z. u. O. n. V.

Sonstige Lehrveranstaltungen und Graduierten Studium (C)

- 136 UV- und VIS-Spektroskopie [1-std.]
A. Banerjee
Z. u. O. n. V.
- 137 Geometrische Kristallographie [1-std.]
J. Pense
Mo 10-11 — NR 357
- 138 Übungen zur Kristallchemie [1-std.]
W. Hofmeister
Z. u. O. n. V.
- 139 Petrologie und Geochemie von Mantelgesteinen [2-std.]
E. Jagoutz
Z. u. O. n. V.
- 140 Methoden der Dünnschliffpräparation (2 Parallelveranstaltungen) [2-tägig]
T. Brachert, U. Ring
Z. u. O. n. V.
- 141 Theoretische Petrologie (mit Übungen) [4-std.]
K. Mezger
Di, Do 10-12 — Seminarraum MPI
- 142 Mikroskopie technischer Produkte, mit Bildanalyse
I. Keesmann
Z. u. O. n. V.
- 143 Geochemie und Genese sulfidischer Lagerstätten [2-std.]
G. Brüggemann
Z. u. O. n. V.

Lehrveranstaltungen für Studierende im Nebenfach

- 144 Überblick über die Geowissenschaften. Einführungsvorlesung [2-std.]
R. Gaupp, A. Kröner, T. Reischmann, N. Schmidt-Kittler, A. Willner
Mi 10-11, Do 11-12 — N 6
- 145 Übungen »Minerale und Gesteine« [4-std.]
R. Gaupp, C. Passchier, U. Ring, N. Schmidt-Kittler, K. Stapf, A. Willner
Kurs A: Di 11-14
Kurs B: Fr 10-13 — N 33

Geographie

- Einführungsveranstaltung für Studienanfänger, Fach- und Hochschulortwechsler
Geschäftsf. Leiter
Fr, 25. Oktober 1996, 11-13 — N 3

Vorlesungen

- 201 Einführung in die Physische Geographie I: Klimatologie [2-std.]
M. Domrös
Do, Fr 10-11 — N 3
- 202 Einführung in die Kulturgeographie I: Siedlungsgeographie [2-std.]
A. Escher
Mo 10-12 — N 3
- 203 Einführung in die Fachdidaktik der Geographie: Lehrplanentwicklung [2-std.]
H.-J. Büchner
Di 11 s.t.-12.30 — N 025
- 204 Physische Geographie aus geoökologischer Perspektive [2-std.]
J. Preuß
Di, Mi 12-13 — N 3
- 205 Geschichten der Geographie II [1-std.]
A. Escher
Di 10-11 — N 6
- 206 Bevölkerungswachstum und Nahrungsspielraum [2-std.]
D. Uthoff
Mo, Mi 12-13 — N 6
- 207 Probleme der Kulturlandschaftsogenese Mitteleuropas [2-std.]
H. Hildebrandt
Di, Mi 11-12 — N 3
- 208 Grundlagen einer regionalen Geographie Afrikas [2-std.]
J. Grunert
Di, Mi 10-11 — N 3
- 209 Ägypten: wirtschaftliche und soziale Entwicklungsprobleme eines Dritt-Welt-Landes [2-std.]
G. Meyer
Di 8-10 — N 6
- 210 Spurenanalytik in Gewässern [2-std.]
D. Rinne
Z. u. O. n. b. A.
- 211 Bodenschutz / Altlastensanierung [2-std.]
L. Kacsóh
Z. u. O. n. b. A.
- 212 Grundlagen der Bodenkunde [2-std.]
J. Heinrich
Fr 14-16 — N 025

- 213 Raumordnung und Landesplanung [2-std.]
D. Osmenda
Mi 17-19 — RN 33
- 214 Vorlesungen und Übungen im Rahmen des Graduiertenkollegs »Kreisläufe, Austauschprozesse und Wirkungen von Stoffen in der Umwelt«
Z. u. O. n. V.

Einführungsübungen (Grundstudium)

EINFÜHRUNG IN DIE GEOGRAPHIE I

- 215 – 221 Physische Geographie I: Klimatologie [2-std.]
- Kurs 1
H.-J. Fuchs
Do 13.30-15 — RN 33
 - Kurs 2
J. Grunert
Di 14.30-16 — N 6
 - Kurs 3
O. Kandler
Di 8.30-10 — RN 239
 - Kurs 4
D. König
Do 11-13 — RN 33
 - Kurs 5
D. König
Do 16-18 — N 6
 - Kurs 6
A. Thomas
O. u. Z. n. b. A.
 - Kurs 7
N. N.
Z. u. O. n. b. A.
- 222 – 226 Kulturgeographie I: Siedlungsgeographie, in Parallelkursen [2-std.]
- Kurs 1
H. Hildebrandt
Mi 8.30-10 — RN 33
 - Kurs 2
H. Krenn
Do 8.30-10 — RN 350
 - Kurs 3
R. Pütz
Mi 8.30-10 — RN 239
 - Kurs 4
R. Pütz
Mi 10.30-12 — N 025
 - Kurs 5
N. N.
Z. u. O. n. b. A.

- 227 – 229 Topographische Karte und Luftbild, in Parallelkursen [2-std.]
- Kurs 1
J. Müller
Z. u. O. n. b. A.
 - Kurs 2
N. N.
Z. u. O. n. b. A.
 - Kurs 3
N. N.
Z. u. O. n. b. A.
- 230 – 231 Thematische Karte und statistische Darstellungsmethoden, in Parallelkursen [2-std.]
- Kurs 1
M. Domrös
Fr 11-13 — RN 239
 - Kurs 2
D. Uthoff
Mo 8.30-10 — RN 239

Seminare (Grundstudium): Theorien und Konzeptionen in der Geographie (mit thematischem Schwerpunkt)

- 232 Geomorphologie [2-std.]
R. Ambros
Do 8.30-10 — RN 239
- 233 Klimageographie [2-std.]
M. Domrös
Do 14-16 — RN 239
- 234 Landschaftsökologie [2-std.]
H.-J. Fuchs
Do 10-12 — RN 239
- 235 Religionsgeographie [2-std.]
H. Krenn
Fr 10 s.t.-11.30 — RN 357
- 236 Industriegeographie [2-std.]
H. Schürmann
Do 12-14 — RN 239

Seminare und Übungen (Grundstudium)

- 237 – 239 Einführung in die Statistik und ihre Anwendung in der Geographie (in Parallelkursen) [2-std.]
- Kurs 1
R. Kreth
Mo 10-12 — RN 33
 - Kurs 2
R. Kreth
Di 10-12 — RN 239
 - Kurs 3
R. Kreth
Di 12-14 — RN 239

- 240 – 241 Grundlagen und Aufgaben räumlicher Planung [2-std.]
- Kurs 1
V. Heidt
Di 13 s.t.-14.30 — N 6
 - Kurs 2
D. Uthoff
Di 14-16 — RN 239
- 242 – 243 Geoökologische Arbeitsmethoden I, in Parallelkursen [2-std.]
- Kurs 1
V. Heidt
14-tägl.: Z. n. V. — RN 134
 - Kurs 2
N. N.
14-tägl.: Z. n. V. — RN 134
- 244 – 245 Geoökologische Arbeitsmethoden II, in Parallelkursen [2-std.]
- Kurs 1
K. Emde
14 tägl.: Di 8-12 — RN 025 u. 245
 - Kurs 2
A. Szöcs
14 tägl.: Do 8-12 — RN 025 u. 245
- 246 – 247 Einführung in die Luftbildauswertung, in Parallelkursen [1-std.]
- Kurs 1
H.-J. Büchner
14-tägl.: Mi 10-12 — RN 217a
 - Kurs 2
H. Lücke
14-tägl.: Di 9-11 — RN 217a
- 248 Arbeitsmethoden der Regional- und Sozialforschung: Empirische Regionalforschung [2-std.]
N. N.
Z. u. O. n. b. A.
- 249 Empirische Sozialforschung [2-std.]
H. Schürmann
Di 18-20 — RN 137

Praktika für Anfänger / Geländepraktika (Grundstudium)

- 250 Einführung in bodenkundliche Arbeitsmethoden [2-std.]
K. Emde
Z. u. O. n. V.
- 251 Einführung in bodenkundliche Arbeitsmethoden [2-std.]
A. Szöcs
Z. u. O. n. V.

- 252 Interpretation von Karten, Luftbild und Satellitenbild für geomorphologische Zwecke (Luftbildlabor und Gelände) [2-std.]

J. Preuß

Z. u. O. n. V.

- 253 Historische Wirtschaftsgeographie (Südwestl. Baden-Württemberg) [2-std.]

H. Krenn

Z. u. O. n. V.

Praktika für Fortgeschrittene/ Projektstudien (Hauptstudium)

- 254 Geomorphologisch-bodenkundliche Kartierung im Raum Bad Kreuznach [4-std.]

J. Preuß, J. Hannecke, M. Weidenfeller

Z. u. O. n. V.

- 255 Ausländer in Deutschland [4-std.]

A. Escher, N. N.

Z. u. O. n. V.

Seminare und Übungen (Hauptstudium)

- 256 Karteninterpretation [2-std.]

H. Hildebrandt

Mi 12-14 — RN 239

- 257 Luftbildinterpretation [2-std.]

H. Lücke

Fr 10-12 — RN 217a

- 258 – 259 Luftbildauswertung und Methoden der Fernerkundung, in Parallelkursen [2-std.]

• Kurs 1

H. Lücke

14-tägl.: Do 14 s.t.-17 — RN 217a

• Kurs 2

H. Lücke

14-tägl.: Do 14 s.t.-17 — RN 217a

- 260 – 261 Thematische Kartographie (besonders für Diplomanden), in Parallelkursen [1-std.]

• Kurs 1

A. Escher

14-tägl.: Di 18-20 — RN 33

• Kurs 2

A. Escher

14-tägl.: Di 18-20 — RN 33

- 262 – 264 Quantitative Methoden und ihre Anwendung in der Geographie, in Parallelkursen [2-std.]

• Kurs 1

P. Spehs

Mo 10-12 — RN 239

• Kurs 2

P. Spehs

Mo 12-14 — RN 239

• Kurs 3

N. N.

Di 14-16 — RN 33

- 265 – 266 Graphische Datenverarbeitung. Einführung in AutoCAD, in Parallelkursen [2-std.]

• Kurs 1

P. Spehs

14-tägl.: Do 10 s.t.-13 — RN 131

• Kurs 2

N. N.

14-tägl.: Do 10 s.t.-13 — RN 131

- 267 Graphische Informationssysteme in der räumlichen Planung: ARC/INFO für Fortgeschrittene [2-std.]

F. Dosch

Fr 14-16 — RN 239

- 268 Übung: Konzeptionen zur Raumanalyse und Raumbewertung (Studienrichtung Geoökologie) [2-std.]

V. Heidt

Mo 12-14 — RN 33

- 269 Übung: Konzeptionen zur Raumanalyse und Raumbewertung (Studienrichtung Wirtschafts- und Sozialgeographie) [2-std.]

H. Schürmann

Di 16-18 — RN 357

- 270 Übung zur Fachdidaktik der Geographie [2-std.]

H.-J. Büchner

Do 14-16 — RN 357

- 271 Unterrichtspraktische Übungen zur Fachdidaktik der Geographie [2-std.]

V. Wilhelmi

Mo 16-18 — RN 025

- 272 Übung: Vorbereitung und Durchführung geographischer Exkursionen [4-std.]

G. Meyer

Z. u. O. n. V.

Regionalseminare zu Großen geographischen Geländeübungen

- 273 Äthiopien [2-std.]

R. Ambos, O. Kandler

Z. u. O. n. V.

- 274 Südspanien [2-std.]

J. Grunert

Z. u. O. n. V.

- 275 Ägypten [2-std.]

G. Meyer

Z. u. O. n. V.

Hauptseminare (Hauptstudium)

- 276 Themen zur angewandten Physischen Geographie [2-std.]
J. Grunert
Di 16-18 — RN 239
- 277 Strukturwandel in der Landwirtschaft als raum- und umweltverändernder Prozeß [2-std.]
J. Grunert
Mo 16-18 — RN 239
- 278 Umweltprobleme im gesellschaftlichen Lebensraum Mitteleuropas [2-std.]
H. Hildebrandt
Mo 14-16 — RN 239
- 279 Ausgewählte Probleme zur Wirtschaftsgeographie der Dritten Welt [2-std.]
G. Meyer
Di 18-20 — RN 239
- 280 Tourismus und Wahrnehmung [2-std.]
H. Schürmann
Do 16-18 — RN 239

Geländeübungen

- 281 Ein- und mehrtägige Geländeübungen [1-tägig und mehrtägig]
Lehrkörper des Geographischen Instituts
n. b. A.

**GROSSE GEOGRAPHISCHE
GELÄNDEÜBUNGEN**

- 282 Äthiopien
O. Kandler, R. Ambos
n. b. A.
- 283 Südspanien
J. Grunert, N. N.
n. b. A.
- 284 Ägypten
G. Meyer, N. N.
n. b. A.
22 Tage, Februar/März 1997

Sonstige Veranstaltungen

- 285 Kolloquium für Diplomanden und Doktoranden
M. Domrös
n. b. A.
- 286 Kolloquium für Diplomanden und Doktoranden
A. Escher, N. N.
n. b. A.
- 287 Kolloquium für Diplomanden und Doktoranden
J. Grunert
n. b. A.
- 288 Kolloquium für Diplomanden und Doktoranden
V. Heidt
n. b. A.
- 289 Kolloquium für Diplomanden und Doktoranden
O. Kandler, R. Ambos
n. b. A.
- 290 Kolloquium für Diplomanden und Doktoranden
G. Meyer
n. b. A.
- 291 Kolloquium für Diplomanden und Doktoranden
J. Preuß
n. b. A.
- 292 Kolloquium für Diplomanden und Doktoranden
D. Uthoff
Mo 18-20 — RN 239
- 293 Kolloquium für Diplomanden und Doktoranden
H. Schürmann
n. b. A.
- 294 Geographisches Kolloquium
Lehrkörper des Geographischen Instituts
Do 18-20, n. b. A.
- 295 Anleitung zu wissenschaftlichem Arbeiten [halb- und ganztägig]
Lehrkörper des Geographischen Instituts

Fachbereich 23: Angewandte Sprach- und Kulturwissenschaft

- **Post- und Besucheranschrift:**
An der Hochschule 2, 76711 Germersheim,
Tel. Sammelnummer (0 72 74) 5 08-0,
Fax 5 08-4 29
- **Dekan:** Univ.-Prof. Dr. Karl-Heinz STOLL, Zi. 107,
Tel. (0 72 74) 5 08-1 07, [dekan@nfask1.fask.uni-mainz.de], Sprechzeiten Di 15-16, Fax 5 08-4 07
- **Prodekan:** Univ.-Prof. Dr. Andreas F. KELLETAT,
Zi. 324, Tel. (0 72 74) 5 08-3 24
- **Dekanat:**
Martina JESTER-ICKAS, Tel. (0 72 74) 5 08-1 05,
[ickas@nfask1.fask.uni-mainz.de]
Gerda WAGNER, Tel. (0 72 74) 5 08-4 05,
[wagner@nfask1.fask.uni-mainz.de], Zi. 105
(Hauptgebäude)
- **Studierendensekretariat:**
Angelika HÜTTENBERGER, Zi. 101 (Hauptgebäude),
Tel. (0 72 74) 5 08-1 01, Fax 5 08-4 03,
Andrea CENTNER, Johanna MATUSCHEK-GUNDERMANN,
Beatrix MÜLLER, Sprechzeiten Mo-Fr 8-11.30,
Tel. (0 72 74) 5 08-1 03
- **Verwaltung:**
Siegfried SCHÄFER, Amtsrat, Zi. 110
(Hauptgebäude), Tel. (0 72 74) 5 08-1 10,
Irmgard KOPF, Regina SCHÄFER, Zi. 112
(Hauptgebäude), Tel. (0 72 74) 5 08-1 12,
Fax 5 08-4 12
- **Personalrat:**
Vors.: Johanna MATUSCHEK-GUNDERMANN,
Tel. (0 72 74) 5 08-0/1 04, Zi. 104
- **Fachbereichsbibliothek:** Hauptgebäude, 1. OG
Leiter: Dipl.-Bibl. Hermann WETTSTEIN,
Bibliotheks-Amtmann, Zi. 215,
Tel. (0 72 74) 5 08-2 15, Fax 5 08-4 11
Öffnungszeiten:
 - Lesesaal, Zi. 214: Mo-Fr 8-20, Sa 9-12
 - Ausleihe, Zi. 211:
Mo-Do 9-11.45, 13-16, Fr 9-11.45
 Öffnungszeiten während der vorlesungsfreien
Zeit werden durch Aushang bekanntgegeben.
- **Sprachtechnische Einrichtungen für Forschung und Lehre**
Leiter: Dipl.-Ing. (FH) Stefan HÜTTENBERGER,
neues Hs-Gebäude, Zi. 332, Tel. (0 72 74) 5 08-3
32, Fax 5 08-4 32
- **Computeranlagen für Forschung und Lehre**
Frank KRÜGER M.A., Zi. 141,
Tel. (0 72 74) 5 08-1 41
- **Allgemeiner Studierenden-Ausschuß**
Hauptgebäude, Zi. 140, Tel. (0 72 74) 5 08-1 40
Sprechzeiten Mo-Fr 12-13, s. auch AStA-Brett
- **Camerala vocale (Studentenchor des FB 23)**
Leitung: OSr Klaus BRAUN, Tel. (063 41) 6 35 97
Auskunft: Axel MÜLLER, Tel. (0 72 74) 62 38,
Probe: Donnerstag 20 Uhr im Fachbereich

Informationen für Studierende

Studienfächer und -abschlußmöglichkeiten

- DÜ = Diplom-Übersetzer
DD = Diplom-Dolmetscher
AGÜ = Akademisch geprüfter Übersetzer

Zulassungsbeschränkung:

Die Fächer Englisch, Französisch und Spanisch sind zulassungsbeschränkt. Zulassungsanträge sind an das Studierendensekretariat des FB 23 zu richten.

Institut/Fach	Erstfachsprache			Zweitfachsprache	
	DÜ	DD	AGÜ	DÜ	DD
<i>Germanistisches Institut:</i>					
Germanistik, bes. Deutsch als Fremdsprache	X	X	X		
Niederländisch				X	X
<i>Institut für Anglistik und Amerikanistik (IAA):</i>					
Anglistik und Amerikanistik (britisches bzw. amerikanisches Englisch, nur mit Vorkenntnissen)	X	X	X	X	X
<i>Institut für Französische und Italienische Sprache und Kultur (IFISK): Romanistik mit den Sprachen:</i>					
Französisch (nur mit Vorkenntnissen)	X	X	X	X	X
Italienisch	X	X	X	X	X

Institut/Fach	Erstfachsprache			Zweifachsprache	
	DÜ	DD	AGÜ	DÜ	DD
<i>Institut für Spanische und Portugiesische Sprache und Kultur (ISPSK):</i>					
Spanisch	X	X	X	X	X
Portugiesisch	X		X	X	
<i>Institut für Slavistik (IS): Slavistik mit den Sprachen:</i>					
Russisch	X	X	X	X	X
Polnisch	X		X	X	
<i>Institut für Arabische Sprache und Kultur (IASK):</i>					
Arabisch	X		X	X	
<i>Abteilung für Chinesische Sprache und Kultur:</i>					
Chinesisch	X		X	X	
<i>Abteilung für Neugriechische Sprache und Kultur:</i>					
Neugriechisch	X		X	X	

Als weitere Zweifachsprachen mit dem Ziel der Diplomprüfung sind gleichzeitig alle Fremdsprachen wählbar, die im Erst- oder Zweitfach angeboten werden, für Akademisch geprüfte Übersetzer (6-Semester-Kurzstudium) nur solche, die im Erstfach angeboten werden.

Amt für Ausbildungsförderung

Außenstelle Germersheim
Siegfried AURER-BUSCH, Buchst. A-J,
Elke MOSSGRABER, Buchst. J-Z,
Ursula KIEFER, Sekretärin, Sprechzeiten:
Di, Do 8.30-11.30, Tel. (0 72 74) 5 08-1 19

Förderung und Sozialberatung am FASK

Angelika HÜTTENBERGER, Zi. 101, Altbau,
Sprechzeiten: Mo-Fr 8-11.30, Tel. (0 72 74) 508-1 01
Beratung bei Problemen der Studienfinanzierung,
Aufenthalts- und Arbeitserlaubnis, Versicherungen.
Sozialberatung für Schwangere, Studierende
mit Kindern, Behinderte und Ausländer

Studienfachberatung

Nach Vereinbarung.
Beraterin: Wiss. Ang. Riitta VALLE,
Sprechstunden während der Vorlesungszeit
Mi 15-16 und Do 10.15-11.45, R 106
(Hauptgebäude), Tel. (0 72 74) 5 08-1 06

Vertrauensdozenten für ausländische Studierende

Fachbereich Angewandte Sprach- und Kulturwissenschaft, An der Hochschule 2, 76711 Germersheim, Tel. (0 72 74) 50 80

- Dr. Paul FOSTER, Akad. Auslandsamt,
Sprechzeiten Do 16-17
- Wiss. Ang. Johann BRESTYENSKY
M.A., Zi. 136, Sprechzeiten Mo 8-9
- Dr. Rainer KOHLMAYER, Zi. 379, Tel. (0 72 74)
5 08-3 79, Sprechzeiten Mo 12-13
- Wiss. Ang. Klaus VON SCHILLING M.A.,
Zi. 323, Sprechzeiten Di 10-11, Do 15-16
- Wiss. Ang. Riitta VALLE, Mag. Phil.,
Sprechzeiten n. V.
- Wiss. Ang. Dr. Johannes WESTENFELDER,
Sprechzeiten n. V.

Studien-, Prüfungs- und Promotionsordnungen

DIPLOM-ÜBERSETZER/INNEN, DIPLOM-
DOLMETSCHER/INNEN, AKADEMISCH
GEPRÜFTE ÜBERSETZER/INNEN

Die Studien- und Prüfungsordnung für die Studiengänge für Diplom-Übersetzer/innen, Diplom-Dolmetscher/innen und Akademisch geprüfte Übersetzer/innen am Fachbereich Angewandte Sprach- und Kulturwissenschaft der Johannes Gutenberg-Universität Mainz in Germersheim ist im Studie-

rendensekretariat, Zi 103 und im Prüfungsamt, Zi 121 gegen die Schutzgebühr von 5,- DM erhältlich.

- Prüfungsausschuß: Univ.-Prof. Dr. K. PÖRTL (Vorsitzender); Mitglieder: Univ.-Prof. Dr. H. W. DRESCHER, Univ.-Prof. Dr. K. P. LINDER, Univ.-Prof. Dr. N. SALNIKOW, Dr. R. KOHLMAYER, Dr. R. MIKUS, Günter ILLER. Komm. Leiter des Prüfungsamtes: Dipl.-Dolm. Günter ILLER. Geschäftsstelle: Ursula CZERNI, Sylvia GÖTZ, Roswitha VOGLER, Hauptgebäude des FASK, Zi. 121, Sprechzeiten Mo-Do 8-16, Fr 8-13, Tel. (0 72 74) 5 08-1 21

PROMOTION

Die Promotionsordnung der Fachbereiche 11-16 und 23 der Johannes Gutenberg-Universität Mainz ist in der Verwaltung gegen die Schutzgebühr von 1,- DM erhältlich.

Ein weiterführendes Graduiertenstudium bietet die Möglichkeit zur Promotion. Voraussetzung ist ein am FB 23 abgeschlossenes Studium. Ein fachlich gleichwertiges Studium an wissenschaftlichen Hochschulen des In- und Auslandes kann anerkannt werden.

ERGÄNZUNGSSTUDIUM

»LEHRER FÜR KINDER MIT FREMDE MUTTERSPRACHE«

Der vorläufige Studienplan für den Studiengang »Lehrer für Kinder mit fremder Muttersprache« (Ergänzungsstudium) an der Universität Koblenz-Landau und am Fachbereich Angewandte Sprach-

und Kulturwissenschaft der Johannes Gutenberg-Universität Mainz in Germersheim ist im Institut für interkulturelle Bildung, Marktstr. 46, 76829 Landau, Tel. (0 63 41) 40 28 erhältlich (für Italienisch und Türkisch).

ZUSATZSTUDIUM

»DEUTSCH ALS FREMDSPRACHE – AUSLÄNDERPÄDAGOGIK«

Die Studienordnung für das Zusatzstudium »Deutsch als Fremdsprache – Ausländerpädagogik« mit dem Ziel des Erwerbs eines Zusatzzertifikats am Fachbereich Angewandte Sprach- und Kulturwissenschaft der Johannes Gutenberg-Universität Mainz in Germersheim und an der Universität Koblenz-Landau ist im Institut für interkulturelle Bildung, Marktstr. 46, 76829 Landau, Tel. (0 63 41) 40 28 erhältlich.

VOLLINTEGRIERTES AUSLANDSSTUDIUM MIT MEHRFACHDIPLOM

Im Rahmen des Aktionsprogramms der Europäischen Gemeinschaft zur Förderung der Mobilität von Hochschulstudenten (ERASMUS) können in den Sprachen Deutsch (für Ausländer), Englisch und Französisch aufgrund der Voraussetzungen eines gemeinsamen vollintegrierten Studiums von einem Jahr an Partneruniversitäten im Ausland zwei national anerkannte akademische Grade, zusammengefaßt zu einem Mehrfachdiplom, erworben werden. Auskunft erteilt der ERASMUS-Beauftragte des Fachbereichs.

Wissenschaftliche Einrichtungen

Integrierte wissenschaftliche Einrichtungen mit eigener Leitung, ohne eigene Verwaltung.

Institut für Allgemeine Sprach- und Kulturwissenschaft (IASPK)

- Leitung:
Univ.-Prof. Dr. D. HUBER,
Geschäftszimmer: Johanna WISMETH,
Zi. 249, Tel (0 72 74) 5 08-2 49, Fax 5 08-4 49,
[wismeth@nfask1.fask.uni-mainz.de]
- Universitätsprofessor:
Dr. H. GÖHRING
- Wiss. Mitarbeiter:
Dr. R. RAPP (Informationswissenschaft),
Dr. S. GÖPFERICH (Allgemeine und Angewandte Sprachwissenschaft)
H. SATTEL (Datenverarbeitung),
Dr. P. A. SCHMITT (Terminologie),
V. SRINIVASAN (Allgemeine und Angewandte Sprachwissenschaft)

Germanistisches Institut (GI)

- Leitung: Univ.-Prof. Dr. A. F. KELLETAT,
Sprechstd. Di 15-16, Do 10-11,
Geschäftszimmer: Rosita FRISCH-KLEE,
Zi. 322, Tel. (0 72 74) 5 08-3 22
- Wiss. Mitarbeiter:
Dr. J. ALTHAUS, Dr. H. BOPST, J. BRESTYENSKY, C. CHABASSE, C. JACOBS-HENKEL, Dr. R. KOHLMAYER, C. Mc TAGUE, K. VON SCHILLING M.A., R. VALLE, Dr. J. WESTENFELDER

Institut für Anglistik und Amerikanistik (IAA)

- Geschäftsführender Leiter:
Univ.-Prof. Dr. H. W. DRESCHER,
Geschäftszimmer: Heide CECH, Heidemarie

FETH, Brigitte BUTTERWORTH, Zi. 247, Tel. (0 72 74) 5 08-2 47

- **Universitätsprofessoren:**
Dr. R. VON BARDELEBEN, Dr. K.-H. STOLL
- **Wiss. Mitarbeiter:**
A. C. DAVIS, Dr. P. FOSTER, E. FRIEDRICH (beurlaubt), R. FRIESE, Dr. S. HAGEMANN, M. HANN, R. HENNINGE, W. HÖFLE, Dr. H. HÖNIG, Dr. D. KIRALY, P. KUSSMAUL, Ph. D., M. MAYER, Dr. S. MATTER-SEIBEL, Dr. R. MIKUS, P. MONKS, Dr. K.-J. POPP, V. RAATZ, D. ROBINSON, S. RÜTTGERS, D. SAWYER, Dr. K. SCHMIDT, Dr. P. A. SCHMITT, C. TOWNSEGER, C. TÜRK, Dr. H. VÖLKEL, R. WALKER
- **Scottish Studies Centre (Forschungsabteilung):**
Univ.-Prof. Dr. H. W. DRESCHER,
Dr. S. HAGEMANN, G. KRISTMANNSON
- **Lehrbeauftragter:** Dr. D. STRAUSS

Institut für Französische und Italienische Sprache und Kultur (IFISK)

- **Geschäftsführender Leiter:**
Univ.-Prof. Dr. K.-P. LINDER,
Geschäftszimmer: Elke BUTZ, Marlies ZIEHL,
Zi. 342, Tel. (0 72 74) 5 08-3 42
- Univ.-Prof. Dr. P. SCHUNCK
- **Wiss. Mitarbeiter:**
D. ANDRES, J. AUBRON, Dr. B. BAUSKE, Dr. D. VON BUBNOFF, Dr. F. CHILLEM JUNG MANN, Dr. G. GILMOZZI, G. ILLER, Dr. S. KUPSCH-LOSEREIT, A. MANGELS, J. NEFF, H. OFFEN, Ch. PÉLÉGRY, Dr. J. PICARD, Dr. A. POHLE, S. PUTZ-THATE, Dr. J. RATHJE, S. SCHÄTTLE-HUG, D. STEHL, Dr. J.-F. TONARD, G. WEIS, E. WIESMANN, M.-F. WESTENFELDER-STRAUß

Institut für Spanische und Portugiesische Sprache und Kultur (ISPSK)

- **Geschäftsführender Leiter:**
Univ.-Prof. Dr. K. PÖRTL,
Geschäftszimmer:
Gisela DÖRNER, Marion WELLER,
Zi. 144, Tel. (0 72 74) 5 08-1 44, Fax 5 08-4 44
- Univ.-Prof. Dr. M. PERL
- **Wiss. Mitarbeiter:**
H. BANZO Y SÁENZ DE MIERA (beurlaubt), Dr. M. BETZ, M. COTILLAS, D. DIAZ PRIETO, Dr. S. GELOS, M. Ch. HAACK, H. HÄRTINGER, E. K. MÜLLER, Dr. N. RIVERO SALAVERT, J. RÖMER, M.-M. SÁNCHEZ, A. SANTOS, H.-J. SCHAEFFER, C. WEEGE, A. WODTKE

Institut für Slavistik (IS)

- **Geschäftsführender Leiter:**
Univ.-Prof. Dr. N. SALNIKOW,
Geschäftszimmer: Ursula KIEFER,
Zi. 363, Tel. (0 72 74) 5 08-3 63
- Univ.-Prof. Dr. E. WORBS
- **Wiss. Mitarbeiter:**
K. BIELAWSKA-ELLERMEIER, V. BUYKO, P. ELLERMEIER, U. ENDELL-STEIERT, Dr. G. KOBRO, P. LENZ, P. RUPPERT, Dr. E.-M. SALNIKOW-RITTER, Dr. B. SENDERO

Institut für Arabische Sprache und Kultur (IASK)

- **Leitung:** Univ.-Prof. Dr. M. FORSTNER,
Geschäftszimmer: Christine PLAGGEMEIER,
Zi. 371, Tel. (0 72 74) 5 08-3 71
- Univ.-Prof. Dr. H.-R. SINGER (emeritiert)
- **Wiss. Mitarbeiter:**
M. ALAOUI, Dr. L. KROPFITSCH, S. M. RIZK

Abteilung für Chinesische Sprache und Kultur

- **Leitung:** N. N.
Geschäftszimmer: N. N.,
Zi 375, Tel. (0 72 74) 5 08-3 75
- **Wiss. Mitarbeiter:**
Dr. S. B. HOH, Dr. P. KUPFER, Dr. Z. ZHANG

Abteilung für Neugriechische Sprache und Kultur

- **Leitung:** Univ.-Prof. Dr. H. RUGE,
Geschäftszimmer: Ilona MONDEN,
Zi. 115, Tel. (0 72 74) 5 08-1 15, Fax 5 08-4 13
- **Wiss. Mitarbeiter:**
K. GLYKIOTI, Dr. A. KALPAKIDOU

Lehreinheiten:

FACHGRUPPEN

- **Dolmetschen:** Leiter: Dr. H. HÖNIG
- **Übersetzen:** Leiter: Dr. P. KUSSMAUL
- **Fachsprachen:**
Leiterin: Dr. S. KUPSCH-LOSEREIT
- **Terminologie:** Leiter: Dr. P. A. SCHMITT

ERGÄNZUNGSFÄCHER

- **Wirtschaft:** Dr. R. MIKUS (Leiter)
- **Technik:** R. TORKA
- **Recht:** Dr. G. WISSING
- **Medizin:** Dr. Ch. BEYERLEIN-BUCHNER

Personalteil

Bedienstete der Universität

Professoren

UNIVERSITÄTSPROFESSOREN AUF LEBENSZEIT

- BARDELEBEN, Renate von, Dr. phil., *Englische Philologie m. bes. Berücksichtigung der Amerikanistik*, Hauptgebäude, Zi. 243, Tel. (0 72 74) 5 08-2 43, Sprechstd. Di 11-12. Privat: Johann-Sebastian-Bach-Str. 7, 76726 Germersheim
- BLANKE, Gustav H., Dr. phil. (emeritiert), *Anglistik-Amerikanistik*. Privat: Mozartstraße 10, 76726 Germersheim, Tel. (0 72 74) 13 58
- DRESCHER, Horst W., Dr. phil., *Englische Philologie*, Zi. 240, Hauptgebäude, Tel. (0 72 74) 5 08-2 40, Sprechstd. Di 14-15. u. n. V. Privat: Kurt-Schumacher-Ring 6, 76756 Bellheim, Tel. (0 72 72) 89 31
- FORSTNER, Martin, Dr. phil., *Islamische Philologie und Islamkunde*, Zi. 372, neues Hs-Gebäude, Tel. (0 72 74) 5 08-3 72, Sprechstd. Di 11-12. Privat: Rietburgstr. 9, 67377 Gommersheim, Tel. (0 63 27) 51 09
- GÖHRING, Heinz, Dr. phil., Dipl.-Dolmetscher, *Sprach- und Kulturosoziologie*, Zi. 252, Hauptgebäude, Tel. (0 72 74) 5 08-2 52, [goeh-ing@nfask1.fask.uni-mainz.de], Sprechstd. Di 9-10. Privat: Richthofenstr. 8, 76726 Germersheim, Tel. (0 72 74) 7 61 78, Fax (0 72 74) 7 75 85
- HUBER, Dieter, Fil.dr. (Universität Göteborg), *Allgemeine und Angewandte Sprachwissenschaft*, Zi. 251, Hauptgebäude, Tel. (0 72 74) 5 08-2 51, [huber@usg3.fask.uni-mainz.de] Sprechstd. Mi 11-13. Privat: Tourmuser Platz 2, 76726 Germersheim, Tel./Fax (0 72 74) 88 28
- KELLETAT, Andreas F., Dr. phil., *Interkulturelle Germanistik*, Zi. 324, neues Hs-Gebäude, Tel. (0 72 74) 5 08-3 24, Sprechstd. Di 16-18. Privat: B 7, 9, 68159 Mannheim, Tel. (06 21) 10 39 20
- LINDER, Karl Peter, Dr. phil., *Romanistik*, Zi. 345, Tel. (0 72 74) 5 08-3 45, neues Hs-Gebäude, Sprechstd. Do ab 10.30. Privat: Am Woog 8, 76863 Herxheim, Tel. (0 72 76) 86 70
- MAYER, Gerhart, Dr. phil., Dr. sc. rel. (emeritiert), *Germanistik*. Privat: Gabriel-Biel-Str. 8, 67346 Speyer, Tel. (0 62 32) 9 37 88
- PERL, Matthias, Dr. phil., *Romanistik m. bes. Berücksichtigung des Portugiesischen*, Hauptgeb., Zi. 253, Tel. (0 72 74) 5 08-2 53, Sprechstd. Di 18-19.30. Semesteranschrift: An der Hochschule 3, 76726 Germersheim. Privat: Ecksteinstr. 56, 04277 Leipzig, Tel. (03 41) 32 62 72
- PÖRTL, Klaus, Dr. phil., *Romanische Philologie m. bes. Berücksichtigung der Hispanistik*, Zi. 250, Hauptgebäude, Tel. (0 72 74) 5 08-2 50, Sprechstd. Mi 12-13. Privat: Paradeplatz 4, 76726 Germersheim, Tel. (0 72 74) 41 47
- RUGE, Hans, Dr. phil., *Neogräzistik*, Zi. 113, Hauptgebäude, Tel. (0 72 74) 5 08-1 13, Sprechstd. Di 10-11. Privat: Ludwigstr. 5, 76726 Germersheim, Tel. (0 72 74) 7 61 45
- SALNIKOW, Nikolai, Dr. phil., Dipl.-Dolmetscher, *Slavistik*, Zi. 365, neues Hs-Gebäude, Tel. (0 72 74) 5 08-3 65, Sprechstd. Di 12-13. Privat: Berwartsteinstr. 1, 76726 Germersheim, Tel. (0 72 74) 26 20
- SCHUNCK, Peter, Dr. phil., *Romanistik*, Zi. 353, neues Hs-Gebäude, Tel. (0 72 74) 5 08-3 53, Sprechstd. Mi ab 10. Privat: Stöberstr. 6, 67346 Speyer, Tel. (0 62 32) 7 69 29
- SINGER, Hans-Rudolf, Dr. phil. (emeritiert), *Semitistik*, Zi. 370, neues Hs-Gebäude, Tel. (0 72 74) 5 08-3 70. Privat: Bahnhofstraße 6, 76726 Germersheim, Tel. (0 72 74) 12 14
- STOLL, Karl-Heinz, Dr. phil., *Englische Philologie*, Zi. 244, Hauptgebäude, Tel. (0 72 74) 5 08-2 44, Sprechstd. Di 14-15. Privat: Königsberger Str. 20, 74915 Waibstadt, Tel. (0 72 63) 25 98
- WORBS, Erika, Dr. phil., Dipl.-Dolmetscherin, *Polonistik*, Zi. 378, neues Hs-Gebäude, Tel. (0 72 74) 5 08-3 78, Sprechstd. Mi 11-12. Privat: Alois-Gruber-Weg 40, 67346 Speyer, Tel. (0 62 32) 7 99 98

Privatdozent

- KOHLMAYER, Rainer, Dr. phil. habil., Wiss. Ang., *Interkulturelle Germanistik*, Zi. 379, Tel. (0 72 74) 5 08-3 79, Sprechstd. Mo 12-13. Privat: Bel Air 30, F- 67630 Lauterbourg, Tel. 88 94 83 84

Wissenschaftliche Mitarbeiter

- ALAOUI MHAMDI, Mohammed, Dipl.-Übersetzer, *Arabisch*, Zi. 118. Privat: Jakobstr. 19, 76726 Germersheim, Tel. (0 72 74) 41 29
- ALTHAUS, Johanna, Dr. phil., Akad. Direktorin, *Niederländisch*, Tel. (0 72 74) 5 08-3 67, Sprechstd. n. d. Vorlesungen. Privat: 54317 Morscheid, Tel. (0 65 00) 80 33. Semesteran-

- schrift: Tournuser Platz 2, 76726 Germersheim, Tel. (0 72 74) 84 48
- ANDRES, Dörte, Dipl.-Dolmetscherin, Wiss. Ang., *Französisch*, Zi. 356, neues Hs-Gebäude, Tel. (0 72 74) 5 08-3 56. Privat: Vorholzstr. 41, 76137 Karlsruhe
- AUBRON, Jacques, Dipl.-Übersetzer, *Französisch*. Privat: Lerchesflurweg 49, 66119 Saarbrücken, Tel. (06 81) 5 13 56
- BANZO Y SAENZ DE MIERA, Helga, Dipl.-Übersetzerin, Wiss. Ang. (beurlaubt), *Spanisch*, Sprechstd. n. d. Vorlesungen. Privat: August-Keiler-Straße 31, 76726 Germersheim
- BAUSKE, Bernd, Dr., Wiss. Ang., *Französisch*. Privat: Neuffenstr. 42, 73207 Plochingen
- BETZ, Manfred, Dr. phil., Akad. Direktor, *Spanisch*, Zi. 248, Tel. (0 72 74) 5 08-2 48, Hauptgebäude, Sprechstd. Do 11.45-13. Privat: Am Wörthberg 2, 76771 Hördt, Tel. (0 72 72) 87 01
- BIELAWSKA-ELLERMEIER, Krystyna, Dipl.-Übersetzerin, Wiss. Ang., *Polnisch und Russisch*, Zi. 364, Tel. (0 72 74) 5 08-3 64, Sprechstd. Mo 9.45-10.30. Privat: Madenburgstraße 2, 76726 Germersheim
- BIGELL, Werner, Dipl.-Übersetzer, Wiss. Ang., *Englisch*, Zi. 241, Tel. (0 72 74) 5 08-2 41. Privat: Am Meßplatz 7, 76726 Germersheim, Tel. (0 72 74) 7 73 81
- BOPST, Hajo, Dr. phil., Wiss. Ang., *Deutsch*, Zi. 120, Tel. (0 72 74) 5 08-1 20, Sprechstd. Mi 15-16. Privat: 3, rue du vieux marché aux vins, F-67000 Strasbourg, Tel. (00 33) 88 52 99 57
- BRESTYENSKY, Johann, M. A., Wiss. Ang., *Deutsch*, Zi. 379, neues Hs-Gebäude, Tel. (0 72 74) 5 08-3 79, Sprechstd. Mo 8-9. Privat: Wespinstr. 14, 68165 Mannheim, Tel. (06 21) 44 91 09
- BUBNOFF, Daria von, Dr. iur., Wiss. Ang., *Italienisch*, Zi. 344, neues Hs-Gebäude, Sprechstd. n. d. Vorlesungen. Privat: Nadlerstr. 13 A, 69226 Nußloch, Tel. (0 62 24) 1 29 96
- BUYKO, Valerij, Dipl.-Ing. (UdSSR), Akad. OR, *Russisch*, Zi. 364, Tel. (0 72 74) 5 08-3 64, Sprechstd. Do 10-11. Privat: August-Keiler-Straße 35, 76726 Germersheim
- CHABASSE, Catherine, Wiss. Ang., *Deutsch*. Privat: Turmbergstr. 4, 76227 Karlsruhe
- CHILLEMI JUNGMANN, Francesca, Dottore in Lettere/Univ. Padua, Wiss. Ang., *Deutsch, Italienisch*, Ergänzungsstudium »Lehrer für Kinder mit fremder Muttersprache«, Zi. 120, neues Hs-Gebäude, Tel. (0 72 74) 5 08-1 20, Sprechstd. n. d. Vorlesungen. Privat: Ulrich-von-Hutten-Str. 3, 76829 Landau, Tel. (0 63 41) 3 28 92
- COTILLAS, Mariá, Wiss. Ang., *Spanisch*. Privat: Friedenstr. 20, 67067 Ludwigshafen
- DAVIS, A. C., Dipl.-Dolmetscherin, Wiss. Ang., *Englisch*, Sprechstd. n. V. Privat: Ladenburger Str. 55, 69120 Heidelberg, Tel. (0 62 21) 41 05 07
- DIAZ PRIETO, David, Dipl. Übersetzer, Wiss. Ang., *Deutsch, Spanisch*. Privat: Hauptstr. 42, 67466 Lambrecht
- ELLERMEIER, Peter, Dipl.-Übersetzer, Wiss. Ang., *Russisch*, Zi. 364, Tel. (0 72 74) 5 08-3 64, Sprechstd. Mi 15-16. Privat: Madenburgstr. 2, 76726 Germersheim
- ENDELL-STEIERT, Ulrike, Dipl.-Dolmetscherin, Wiss. Ang., *Russisch*, Zi. 364, Tel. (0 72 74) 5 08-3 64, Sprechstd. Di 11.45-12.30. Privat: In der Achen 11, 67435 Neustadt
- FOSTER, Paul, Dr. phil., M.A., Wiss. Ang., *Englisch*, Zi. 106, Tel. (0 72 74) 5 08-1 06, Sprechstd. Mi 11-12. Privat: Königsberger Str. 21, 74889 Sinsheim-Steinsfurt
- FRIEDRICH, Elspeth, B.A., Wiss. Ang. (z. Zt. beurlaubt), *Englisch*. Privat: Rosenweg 4, 76351 Linkenheim-Hochstetten
- FRIESE, Ralf, Dipl.-Dolm., *Englisch*, Zi. 136, Hauptgeb., Tel. (0 72 74) 5 08-1 36. Privat: Veilchenstr. 12, 76571 Gaggenau, Tel. (0 72 25) 59 22
- GELOS, Sigrid, Dr. phil., Wiss. Ang., *Spanisch*, Sprechstd. n. d. Vorlesungen. Privat: Tournuser Platz 2, 76726 Germersheim, Tel. (0 72 74) 38 36
- GILMOZZI, Giulio, Dottore in Lingue e Letterature straniere, Wiss. Ang., *Italienisch*, Zi. 343, neues Hs-Gebäude, Sprechstd. n. d. Vorlesungen. Privat: Im Steingebiß 5, 76829 Landau, Tel. (0 63 41) 6 31 13
- GLYKIOTI, Konstantina, M. A., Wiss. Ang., *Neugriechisch*, Zi. 116, Tel. (0 72 74) 508-116, Sprechstd. n. V. Privat: Eichendorffstr. 4, 68167 Mannheim, Tel. (06 21) 3 66 74
- GÖPPERICH, Susanne, Dr. phil., Dipl.-Übersetzerin, *Allgemeine und Angewandte Sprachwissenschaft*, Zi. 249, Tel. (0 72 74) 508-249, [goepfer@nfask1.fask.uni-mainz.de]. Privat: Theodor-Heuss-Str. 60a, 76726 Germersheim, Tel. (0 72 74) 38 62
- GÖRKE, Lothar, Dipl.-Übersetzer, Wiss. Ang., *Englisch*, Zi. 239, Hauptgebäude, Tel. (0 72 74) 5 08-2 39. Privat: An der Hochschule 11, 76726 Germersheim
- HAACK, Christina Maria, Dipl.-Dolmetscherin, Wiss. Ang., *Spanisch*. Privat: Beethovenstr. 27, 53115 Bonn, Tel. (02 28) 65 54 40, Fax 63 95 06
- HAGEMANN, Susanne, Dr. phil., Wiss. Ass., *Englisch*, Zi. 242, Hauptgebäude, Tel. (0 72 74) 5 08-2 42

- HANN, Michael L., Wiss. Ang., *Englisch*, Zi. 136, Tel. (0 72 74) 5 08-1 36. Privat: Oberkehrigasse 5, 76879 Hochstadt
- HÄRTINGER, Heribert, Dipl.-Übersetzer, Dipl.-Exportwirt (E.A.), *Spanisch*. Privat: Friedrich-Ebert-Str. 13, 76726 Germersheim, Tel. (0 72 74) 7 71 82
- HENNINGE, Richard, Wiss. Ang., *Englisch*, Zi. 241, Hauptgebäude, Tel. (0 72 74) 5 08-2 41. Privat: Marktstr. 66, 76829 Landau
- HOH, Sim Bin, Dr. phil., Wiss. Ang., *Chinesisch*, Zi. 377, neues Gebäude, Tel. (0 72 74) 5 08-3 77, Sprechstd. Mi 10.30-11.30. Privat: Kirchenplatz 17, 76726 Germersheim, Tel. (0 72 74) 31 53
- HÖFLE, Waltraud, Dipl.-Dolmetscherin, Wiss. Ang., *Englisch*, Zi. 136, Hauptgebäude, Tel. (0 72 74) 5 08-1 36. Privat: Bahnhofstr. 2a, 76726 Germersheim, Tel. (0 72 74) 7 62 25
- HÖNIG, Hans G., Dr. phil., Akad. Direktor, *Englisch*, Zi. 118, [hoenig@nfask1.fask.uni-mainz.de], Sprechstd. Fr 14.30-15.15. Privat: Oberehnheimer Str. 15, 76829 Landau, Tel. (0 63 41) 3 22 84
- ILLER, Günter, Dipl.-Dolmetscher, Wiss. Ang., *Französisch*, Zi. 121, Tel. (0 72 74) 5 08-1 21, Sprechstd. Mi ab 11.30. Privat: Wattkopfstr. 18b, 76189 Karlsruhe, Tel. (0 72 1) 57 18 48
- JACOBS-HENKEL, Caroline, Dipl.-Übersetzerin, Wiss. Ang., *Niederländisch*, Zi. 367, neues Hs-Gebäude, Tel. (0 72 74) 5 08-3 67. Privat: Buchenweg 5, 76726 Germersheim, Tel. (0 72 74) 7 73 17
- KALPAKIDOU, Anastasia, Dr., Wiss. Ang., *Neugriechisch*, Zi. 116, Tel. (0 72 74) 508-116, Sprechstd. n. V. Privat: Hermann-Gmeiner-Str. 9, 76726 Germersheim, Tel. (0 72 74) 77 71 75
- KIRALY, Donald, Dr. phil. (USA), Wiss. Ang., *Englisch*, Zi. 241, Hauptgebäude, Tel. (0 72 74) 5 08-2 41. Privat: Madenburgstr. 15, 76726 Germersheim
- KOBRO, Georg, Dr. phil., M.A., Staatl. gepr. Übersetzer und Dolmetscher, Wiss. Ang., *Russisch*, Zi. 364, Tel. (0 72 74) 5 08-3 64, Sprechstd. Di 18-19. Privat: August-Keiler-Straße 35, 76726 Germersheim, Tel. (0 72 74) 34 88
- KROPFITSCH, Lorenz, Dr. phil., Dipl.-Dolmetscher, Wiss. Ang., *Arabisch, Deutsch*, Tel. (0 72 74) 5 08-1 18, Sprechstd. n. d. Vorlesungen. Privat: Breslauer Straße 1A, 76726 Germersheim, Tel. (0 72 74) 31 51
- KRÜGER, Frank, M.A., Zi. 141, Hauptgebäude, Tel. (0 72 74) 5 08-1 41, [krueger@nfask2.fask.uni-mainz.de]. Privat: Waldstr. 17, 76831 Muehlhofen, Fax (0 63 49) 58 36
- KUPFER, Peter, Dr. phil. habil., Akad. OR, *Chinesisch*, Zi. 377, neues Hs-Gebäude, Tel. (0 72 74) 5 08-3 77. Privat: Druslachstr. 21, 67360 Lingenfeld, Tel. (0 63 44) 81 63
- KUPSCH-LOSEREIT, Sigrid, Dr. phil., Akad. Direktorin, *Französisch*, Zi. 137, Hauptgebäude, Tel. (0 72 74) 5 08-1 37, [kupsch-1@nfask1.fask.uni-mainz.de] und [kupsch_1@mzdmza.zdv.uni-mainz.de], Sprechstd. Mi 12.30-13.30. Privat: Ladenburger Str. 70, 69120 Heidelberg, Tel. (0 62 21) 47 59 31
- KUSSMAUL, Paul, Ph. D. (Bristol), Akad. Direktor, *Englisch*, Zi. 137, Tel. (0 72 74) 5 08-1 37, [kussmaul.@nfask1.fask.uni-mainz.de]. Privat: Schlettstadter Str. 12, 76829 Landau, Tel. (0 63 41) 3 03 38
- LENZ, Peter, mgr./Univ. Breslau, Wiss. Ang., *Polnisch*, Zi. 364, Tel. (0 72 74) 5 08-3 64, Sprechstd. Di 10. Privat: Posthusstraße 3b, 76726 Germersheim, Tel. (0 72 74) 45 88
- MANGELS, Anja. Privat: Neckarstaden 54, 68117 Heidelberg
- MATTER-SEIBEL, Sabina, Dr. phil., Wiss. Ang., *Englisch*, Zi. 241, Tel. (0 72 74) 5 08-2 41. Privat: Geschwister-Scholl-Str. 2, 76726 Germersheim, Tel. (0 72 74) 12 52
- MAYER, Magdalen, Dipl.-Übersetzerin, *Englisch*, Zi. 239, Hauptgebäude, Tel. (0 72 74) 5 08-2 34. Privat: Hauptstr. 49, 76726 Germersheim, Tel. (0 72 74) 17 58
- MCTAGUE, Claire. Privat: T 3, 21, 68161 Mannheim
- MIKUS, Rudolf, Dr. rer. pol., Dipl.-Volkswirt, Dipl.-Übersetzer, Akad. Direktor, *Wirtschaftswissenschaften, Englisch*, Zi. 111, Hauptgebäude, Tel. (0 72 74) 5 08-1 11, Sprechstd. Do ab 10 c.t. im E-Fach-Raum (R 111). Privat: Schlesierstr. 2, 67360 Lingenfeld, Tel. (0 63 44) 21 75
- MONKS, Paul, M.A. (Glasgow), Wiss. Ang., *Englisch*, Zi. 136, Tel. (0 72 74) 5 08-1 36, Sprechstd. Do 14-15. Privat: Am Fronacker 19, 76829 Landau-Mörzheim, Tel. (0 63 41) 3 14 45
- MÜLLER, Eva Katrin, Wiss. Ang., *Spanisch*, Zi. 225, Tel. (0 72 74) 508-225
- NEFF, Jacquy, Dipl.-Dolmetscher, Wiss. Ang., *Französisch*, Sprechstd. n. d. Vorlesungen. Privat: Robert-Seither-Str. 23, 76761 Rülzheim, Tel. (0 72 72) 50 06
- OFFEN, Heinrich, Dipl.-Übersetzer, Wiss. Ang., *Italienisch*, Zi. 343, neues Hs-Gebäude. Privat: Am Rheinbuckel 23, 76185 Karlsruhe, Tel. (0 72 1) 75 86 77
- PICARD, Jacques, Dr., Dipl.-Dolmetscher (Univ. Straßburg), Wiss. Ang., *Französisch*, Tel.

- (0 72 74) 5 08-1 18, Sprechstd. n. d. Vorlesungen. Privat: 18, rue Philippe Grass, F-67000 Strasbourg
- POHLE, Almut, Dr. phil., Akad. Direktorin, *Italienisch, Französisch*, Zi. 344, neues Hs-Gebäude, Tel. (0 72 74) 5 08-3 44, Sprechstd. n. V. Privat: August-Keiler-Str. 35, Postfach 425, 76726 Germersheim, Tel. (0 72 74) 27 98
- POPP, Klaus-Jürgen, Dr. phil., M.A. (Arkansas), Akad. Direktor, *Englisch*, Sprechstd. n. d. Vorlesungen. Privat: Am Meßplatz 10, 76726 Germersheim, Tel. (0 72 74) 15 47
- PUTZ-THATE, Stefanie, Dipl.-Übersetzerin, Wiss. Ang., *Italienisch*, Zi. 343, neues Hs-Gebäude, Sprechstd. n. d. Vorlesungen. Privat: Hermann-Vollmer-Weg 6, 67346 Speyer, Tel. (0 62 32) 9 92 38
- PÉLÉGRY, Chantal, Dipl.-Übersetzerin, Wiss. Ang., *Französisch*, Tel. (0 72 74) 5 08-3 56, Sprechstd. n. d. Vorlesungen. Privat: Im Vogelgesang 76, 67346 Speyer
- RAATZ, Volker, Wiss. Ang., *Englisch*. Privat: Im Oberwald 44, 76726 Germersheim
- RAPP, Reinhard, Dr. rer. soc., Dipl.-Informationswissenschaftler, *Allgem. u. Angewandte Sprachwissenschaft*, Zi. 148, Tel. (0 72 74) 5 08-1 48, [rapp@usun1.fask.uni-mainz.de], Sprechstd. Di 14-15 im R 141. Privat: Theobaldstr. 3, 76726 Germersheim, Tel. (0 72 74) 7 71 83
- RATHJE, Jürgen, Dr. (Univ. Straßburg), Akad. Direktor, *Französisch, Italienisch*, Zi. 335, Sprechstd. Do 15.30-16.30. Privat: Friedenstr. 80, 75173 Pforzheim, Tel. (0 72 31) 2 30 46
- REINART, Sylvia, Dr. phil., Akad. Rätin, *Französisch*. Privat: 36, Rue Schwing F-67610 La Wantzenau
- RIVERO SALAVERT, Nicolas, Dr. phil., M.A., Wiss. Ang., *Spanisch*, Sprechstd. n. d. Vorlesungen. Privat: Landhausstr. 41, 76332 Bad Herrenalb, Tel. (0 70 83) 34 72, Fax (0 70 83) 36 52
- RIZK, Sayed Mohamed, B.A. (Alexandria/VAR), Wiss. Ang., *Arabisch, Deutsch*, Tel. (0 72 74) 5 08-1 18, Sprechstd. n. d. Vorlesungen. Privat: Kirchenplatz 17, 76726 Germersheim, Tel. (0 72 74) 47 20
- ROBINSON, David J., B.Sc., Wiss. Ang., *Englisch*, Zi. 136, Hauptgebäude, Tel. (0 72 74) 5 08-1 36. Privat: Berolfweg 37, 69123 Heidelberg
- RÖMER, Jutta Isabel, Dipl.-Übersetzerin, Wiss. Ang., *Spanisch*, Sprechstd. n. d. Vorlesungen. Privat: Triftbrunnenweg 7, 67434 Neustadt, Tel. (0 63 21) 8 09 71
- RÜTTGERS, Signe, Dipl.-Übersetzerin, Wiss. Ang., *Englisch*, Zi. 136, Hauptgebäude, Tel. (0 72 74) 5 08-1 36. Privat: Danziger Str. 18, 69124 Heidelberg-Kirchheim, Tel. (0 62 21) 7 24 16
- RUPPERT, Peter, Dipl.-Übersetzer, Wiss. Ang., *Russisch*, Zi. 118 (Altbau), Tel. (0 72 74) 5 08-1 18, Sprechstd. Mi 12-13. Privat: An Fronte Karl 29, 76726 Germersheim, Tel. (0 72 74) 32 48
- SALNIKOW-RITTER, Eva-Maria, Dr. phil., Akad. OR, *Russisch*, Zi. 364, Tel. (0 72 74) 5 08-3 64, Sprechstd. Mi 10-11. Privat: Berwartsteinstr. 1, 76726 Germersheim
- SANCHEZ, Marià-Mercedes, M.A., Dipl.-Dolmetscherin, Wiss. Ang., *Spanisch*. Privat: Im Eichholz 33, 53127 Bonn, Tel. (02 28) 28 13 92
- SANTOS, Antonio Inácio de Brito, Dipl.-Übersetzer, Wiss. Ang., *Portugiesisch*, Sprechstd. n. d. Vorlesungen. Privat: In der Neckarhalle 168, 69118 Heidelberg, Tel. (0 62 21) 47 43 99
- SATTEL, Herbert E., Dipl.-Handelslehrer, Akad. Direktor, *Bürowirtschaftslehre, Deutsch, TDV*, Tel. (0 72 74) 5 08-1 48, [sattel@nfask2.fask.uni-mainz.de], Sprechstd. n. d. Vorlesungen. Privat: Ostpreußenstr. 33, 67125 Dannstadt, Tel. (0 62 31) 25 30
- SAWYER, David, Dipl.-Übersetzer, Dipl.-Dolmetscher, Wiss. Ang., *Englisch*. Privat: Im Oberwald 40, 76726 Germersheim, Tel. (0 72 74) 7 72 08, Fax 7 72 09
- SCHAEFFER, Hans-Joachim, M.A., Wiss. Ang., *Portugiesisch*, Sprechstd. n. d. Vorlesungen. Privat: Zeiskamer Str. 42, 76756 Bellheim, Tel. (0 72 72) 17 42
- SCHÄTTLE-HUG, Siegrid, Dipl.-Übersetzerin, Wiss. Ang., *Italienisch*, Zi. 343, neues Hs-Gebäude. Privat: Leonhardstr. 20, 14057 Berlin, Tel. (0 30) 3 23 68 80, Fax (0 30) 3 23 68 80
- SCHIEINHARDT, Hartwig, Dr. phil., Wiss. Ang., *Türkisch, Ergänzungsstudium »Lehrer für Kinder mit fremder Muttersprache«*, Zi. 120, Tel. (0 72 74) 5 08-1 20, Hauptgebäude, Sprechstd. n. tel. V. oder pers. Absprache. Privat: Werftstraße 6, 76726 Germersheim, Tel. (0 72 74) 17 04, Fax (0 72 74) 7 68 40
- SCHILLING, Klaus von, M.A., Wiss. Ang., *Deutsch*, Zi. 323, neues Hs-Gebäude, Tel. (0 72 74) 5 08-3 23, Sprechstd. Di u. Do 10-11. Privat: Gutenbergstr. 23, 76307 Karlsbad, Tel. (0 72 02) 86 85
- SCHMIDT, Klaus, Dr. phil., Dipl.-Übersetzer, Wiss. Ang., *Englisch*, Zi. 241, Hauptgebäude, Tel. (0 72 74) 5 08-2 41. Privat: Danziger Str. 8, 67360 Lingenfeld
- SCHMITT, Peter A., Dr. phil., Dipl.-Übersetzer, Oberstudienrat i. H., *Englisch*, Zi. 137, Tel.

- (0 72 74) 5 08-1 37. Privat: Maiblumenstr. 28, 76726 Germersheim, Tel. (0 72 74) 21 26
- SENDERO, Bogdan, Dr. phil., Wiss. Ang., *Polnisch*, Tel. (0 72 74) 508-364. Privat: Kropsburgweg 7, App. 143, 76726 Germersheim, Tel. (0 72 74) 73 96
- SRINIVASAN, Venkatakrishnan, *Allgemeine und Angewandte Sprachwissenschaft*, Zi. 148, Tel. (0 72 74) 5 08-1 48, [srini@usun2.fask.uni-mainz.de], Sprechstd. n. V. Privat: Ander Lünette 3, 76726 Germersheim, Tel. (0 72 74) 62 90
- STEHL, Denise, Dipl.-Übersetzerin, Wiss. Ang., *Französisch*, Tel. (0 72 74) 5 08-3 56, Sprechstd. n. d. Vorlesungen. Privat: Zeppelinstr. 22, 76870 Kandel, Tel. (0 72 75) 38 18
- TONARD, Jean-François, Dr., Wiss. Ang., Sprechstd. n. d. Vorlesungen. Privat: Eupener Str. 1, 65203 Wiesbaden, Tel. (06 11) 60 19 17
- TOWNS-EGGER, Colleen, M.A., Wiss. Ang., *Englisch*, Zi. 241, Tel. (0 72 74) 5 08-2 39. Privat: Im Ehrlich 140, 67346 Speyer, Tel. (0 62 32) 4 35 01
- TÜRK, Claudia, Dipl.-Übers., Wiss. Ang., *Englisch*, Zi. 241, Tel. (0 72 74) 5 08-2 41. Privat: An der Hochschule 2, Apt. 213, 76726 Germersheim, Tel. (0 72 74) 7 77 18
- VALLE, Riitta, Mag. Phil. (Univ. Helsinki), Wiss. Ang., *Deutsch*, Tel. (0 72 74) 5 08-1 06, Sprechstd. n. d. Vorlesungen. Privat: Rödelbergweg 1, 65817 Eppstein, Semesteranschrift: Theobaldstr. 3, 76726 Germersheim, Tel. (0 72 74) 49 12
- VÖLKEL, Hermann, Dr. phil., Dipl.-Übersetzer, Akad. Rat, *Englisch*, Zi. 242, Hauptgebäude, Tel. (0 72 74) 5 08-2 42. Privat: Queichstr. 8, 76726 Germersheim, Tel. (0 72 74) 41 87
- WALKER, Ronald, M.Sc., Wiss. Ang., *Englisch*. Privat: Robert-Koch-Str. 21, 76726 Germersheim, Tel. (0 72 74) 73 47
- WEEGE, Cornelia, Wiss. Ang., *Spanisch*, Zi. 225, Tel. (0 72 74) 508-225
- WEIS, Günther, Wiss. Ang., *Französisch*, Zi. 354, neues Hs-Gebäude, Tel. (0 72 74) 5 08-3 54, Sprechstd. Mi 12. Privat: Karlsruher Str. 58a, 68775 Ketsch, Tel. (0 62 02) 6 39 09
- WESTENFELDER, Johannes, Dr., Wiss. Ang., *Deutsch*, Tel. (0 72 74) 5 08-1 20, Sprechstd. n. d. Vorlesungen. Privat: Hans-Graf-Sponck-Str. 1, 76726 Germersheim, Tel. (0 72 74) 15 44
- WESTENFELDER-STRAUB, Marie-Françoise, Dipl.-Übersetzerin, Wiss. Ang., *Französisch*, Tel. (0 72 74) 5 08-3 56, Sprechstd. n. d. Vorlesungen. Privat: Kauzengasse 12, 67365 Schweigenheim, Tel. (0 63 44) 66 67
- WIESMANN, Eva, Dipl.-Übersetzerin, Wiss. Ang., *Französisch, Italienisch*, Zi. 343, Sprechstd. n. V. Privat: Schlesier Str. 2, 67360 Lingenfeld, Tel. (0 63 44) 73 57
- WODTKE, Angela, Wiss. Ang., *Portugiesisch*, Sprechstd. n. d. Vorlesungen. Privat: Albrecht-Dürer-Straße 28, 65195 Wiesbaden, Tel. (06 11) 40 39 06, Semesteranschrift: Orffstr. 10, 76726 Germersheim
- ZHANG, Zhenhuan, Dr. phil., Wiss. Ang., *Chinesisch*, Zi. 377, neues Hs-Gebäude, Tel. (0 72 74) 5 08-3 77. Privat: Bothe Str. 5/58c, 69126 Heidelberg, Tel. (0 62 21) 38 36 57

Nichtbedienstete Lehrkräfte und Lehrbeauftragte

Lehrbeauftragte

- ABBAS, Abdel Nasser, *Arabisch*. Privat: Rheinauer Ring 5, 68219 Mannheim
- ALAOUI MHAMDI, Helga, Dipl.-Übersetzerin, *Arabisch, Deutsch*. Privat: Jakobstr. 19, 76726 Germersheim, Tel. (0 72 74) 41 29
- ARCIERI, Giuseppe, *Hochschulsport*. Privat: Oberamtsstraße 15, 76726 Germersheim
- BAHADIR, Sebnem, Dipl.-Übersetzer, *Türkisch und Germanistik*. Privat: Mozartstr. 10, 76726 Germersheim, Tel. (0 72 74) 77 77 89
- BAUMANN, Ilse, Dipl.-Sprecherin Sprecherzieherin, *Allgemeine und Angewandte Sprachwissenschaft*. Privat: Kanzelkopfstr. 9, 67433 Neustadt/Weinstraße, Tel. (0 63 21) 3 34 31
- BEYERLEIN-BUCHNER, Christoph, Dr. med., *Medizin*. Privat: An Fronte Karl, 76726 Germersheim
- BIGELL, Werner, Dipl.-Übersetzerin, *Norwegisch*. Privat: Am Meßplatz 7, Zi. 22, 76726 Germersheim
- BLOOM, Steven, Dr. Privat: Bogenstr. 5, 69124 Heidelberg, Tel. (0 62 21) 78 15 95
- CAROLAN-BROZY, Sandra, Dipl.-Übersetzerin, *Englisch*. Privat: Poststr. 16, 68309 Mannheim
- CHALMEL-FREY, Agnès, *Französisch*
- CHIARO, Maria Grazia, M.A., *Italienisch*, Zi. 343, neues Hs-Gebäude, Tel. (0 72 74) 5 08-3 43. Privat: Roggenplatz 2, 68305 Mannheim, Tel. (06 21) 75 23 44
- DIETRICH, Laura, Dottore in Lingue e Letterature Straniere, Univ. L. Bocconi, Mailand, *Italienisch*, Zi. 343, neues Hs-Gebäude. Privat: Am Mönchsbusch 34, 67373 Dudenhofen, Tel. (0 62 32) 9 20 90

- DLUGOSCH, Martin, Dipl.-Übersetzer, *Chinesisch*. Privat: Prinz-Albert-Str. 21, 53113 Bonn, Tel./Fax (02 28) 21 49 11
- DOMINET, Rita, Dipl.-Übersetzerin, *Niederländisch*. Privat: Wehlauerstr. 61, 76139 Karlsruhe, Tel. (07 21) 68 65 36
- FEIN, Svetlana, *Russisch*. Privat: Friedrich-Ebert-Str. 29, 76829 Landau, Tel. (0 63 41) 8 25 37
- FEIN, Hermann, *Russisch*. Privat: Friedrich-Ebert-Str. 29, 76829 Landau, Tel. (0 63 41) 8 25 37
- GELOS, Rafael, *Spanisch*. Privat: Tourmuser Platz 2, 76726 Germersheim
- GRESSER, Edmond, *Französisch*. Privat: rue de la gaare, F- 67610 Wartenau
- GUSENBURGER, Isabella, Dipl.-Dolmetscherin. Privat: Alois-Schulte-Str. 21, 53129 Bonn
- HÄHNEL, Klaus, Dipl.-Übersetzer, *Russisch*. Privat: August-Keiler-Str. 35, 76726 Germersheim
- HÖNIG, Sylvia, M.A., B.A., *Englisch, Deutsch*. Privat: Oberehnheimer Str. 15, 76829 Landau, Tel. (0 63 41) 3 22 84
- HOOPER, Raymond G., Dr. phil., *Englisch*. Privat: Brahmsstr. 4, 67551 Worms
- JALONEN, Hannele M.A., *Finnisch*. Privat: Rheinhäuser Str. 21, 68165 Mannheim, Tel. (06 21) 40 62 73
- JANSEN, Carola, Dipl.-Übersetzerin, *Englisch*. Privat: An Fronte Karl 12, 76726 Germersheim
- KERN, Winfried, Dipl.-Übersetzer, *Deutsch*. Privat: Schloßstr. 24, 76726 Germersheim, Tel. (0 72 74) 32 38
- KERSCHER, Karl-Ludwig, *Französisch, Recht*. Privat: Franz-Schubert-Str. 1, 76726 Germersheim
- KONT, Mehmet Sait, Dipl.-Übersetzer, *Soziologie*. Privat: Windhofstraße 1, 76726 Germersheim
- MAASS, Catherine Ann, Dipl.-Übersetzerin, *Englisch, Deutsch*. Privat: Hauptstr. 49, 76726 Germersheim, Tel. (0 72 74) 17 58
- MARIN Y PRESNO, Araceli-Rosa, *Spanisch, Deutsch*. Privat: Fischerstr. 19, 76726 Germersheim, Tel. (0 72 74) 20 01
- MELLINGHAUS-DOWIDAT, Ursula, Dipl.-Übersetzerin, *Italienisch*, Zi. 343, neues Hs-Gebäude. Privat: Am Hochhufer 48, 76726 Germersheim, Tel. (0 72 74) 65 57
- MÜLLER-KÄSTNER, Angela. Privat: Berwartsteinerstr. 9 A, 76726 Germersheim, Tel. (0 72 74) 24 55, Fax (0 72 74) 84 84
- NIKKINEN, Jouko, *Finnisch*. Privat: B 7, 9, 68159 Mannheim, Tel. (06 21) 10 39 20
- ORSCHER, Manfred, Dipl.-Ing. (FH), *Text- und Datenverarbeitung*, Tel. (0 72 74) 5 08- 1 48, [orschel@usun2.fask.uni-mainz.de]. Privat: Hubertusstr. 10, 66877 Ramstein-Miesenbach, Tel. (06 31) 6 08 84
- PERSIJN, Alexander, Dr., Akad. Direktor. Privat: Werftstr. 6, 76726 Germersheim
- RIMBACH, Richard, *Sprechkunde*. Privat: Friedrichthaler Str. 1, 66113 Saarbrücken, Tel. (06 81) 4 62 78
- SATTEL, Herbert. Privat: Ostpreußenstr. 33, 67125 Dannstadt, Tel. (0 62 31) 25 30
- SCHMITT, Helmut, Dipl.-Übersetzer, *Englisch, Deutsch*. Privat: Beethovenstr. 1, 67368 Westheim
- SEUBERT, Sabine, Dipl.-Dolmetscherin. Privat: Rintheimer Hauptstr. 26, 76131 Karlsruhe
- SIEVER, Holger, Dipl.-Übersetzer, *Sprach- und Kultursoziologie*. Privat: Ludwig-Erhard-Str. 9, 76726 Germersheim, Tel. (0 72 74) 72 70
- SNIDER, Marie-Noelle, Dipl.-Übersetzerin, *Deutsch*. Privat: Albert-Schweitzer-Str. 50, 76297 Stutensee-Spöck, Tel. (0 72 49) 34 40
- STOTZ, Margareta, *Schwedisch*. Privat: Heinrich-Heine-Str. 5, 67346 Speyer, Tel. (0 62 32) 9 30 50
- STRAUSS, Dietrich, Dr. phil., *Scottish Studies Centre*. Privat: Am Eichbüchel 28 A, 61476 Kronberg i.T., Tel. (0 61 73) 64 04 69
- TORKA, Rainer, Dipl.-Ing., Studiendirektor, *Technik*. Privat: Mahlastr. 6, 76829 Landau, Tel. (0 63 41) 8 41 11
- TRABERT, Michael, Dr. phil., *Englisch*. Privat: Thomaestr. 15, 65193 Wiesbaden
- TRABOLD, Annette, Dr., *Germanistik*. Privat: Römerstr. 32, 69115 Heidelberg
- VÖLKEL, Liisa, Dipl.-Übersetzerin, *Deutsch für Finnen*. Privat: Römerweg 7, 76726 Germersheim, Tel. (0 72 74) 77 67 21
- WISSING, Gerhard, Dr. iur., *Rechtswissenschaft*. Privat: Am Gewannenpfad 10, 76835 Burrweiler
- ZANGER, Jules, Prof., Ph. D., *Amerikanistik*. Privat: Rossertstr. 12, 60323 Frankfurt a. M., Tel. (069) 72 84 62

Lehrveranstaltungen

Allgemeine Lehrveranstaltungen

- Sprecherziehung, Gruppe I [1-std.]
R. Rimbach
Mo 13.30-14.15 — Hs 237
- Sprecherziehung, Gruppe II [1-std.]
R. Rimbach
Mo 14-15 — Hs 237
- Übungen zur rhetorischen Kommunikation für Fortgeschrittene [2-std.]
R. Rimbach
Mo 16.45-18.15 — Hs 329
- Verstehens- und Notizentechnik für Dolmetscher [2-std.]
D. Andres
Z. u. O. n. V.
- Mehrsprachiges Konferenzdolmetschen [2-std.]
D. v. Bubnoff, V. Buyko, W. Höfle, H. Hönig, D. Kiraly, J. Neff, M. Sanchez
Fr 11-13 — Dol. I, II, Aud. max.
- Textproduktion für Literaturübersetzer [1-std.]
R. Kohlmayer
14-tägl.: Di 15.30-17 — Hs 362

Elektronische Text- und Datenverarbeitung (Informationsverarbeitung)

Vorlesungen

- Einführung in die Informatik [2-std.]
R. Rapp
Di 9-11 — Hs 139
- Einführung in die Arbeit mit dem Internet (Telekommunikation I): Elektronische Post und World Wide Web [2-std.]
F. Krüger
Fr 9-11 — R 139

Vorlesungen mit Übung

- Datenbanksysteme für Translationswissenschaftler [2-std.]
R. Rapp
Do 9-11 — R 143
- Informations- und Kommunikationssysteme [2-std.]
R. Rapp
Do 11-13 — R 143

Übungen

- Einführung in das Arbeiten mit Personal Computern (Parallelkurse) [2-std.]
N. N.
Z. n. V. — R 143

- Einführung in die Textverarbeitung mit Word (Parallelkurse) [2-std.]
N. N.
Z. n. V. — R 143
- Einführung in die Textverarbeitung und Anwendungen mit Word Perfect 6.0 [2-std.]
H. Sattel
Fr 14-16 — R 143
- Einführung in das Arbeiten mit Microcomputern an Büroarbeitsplätzen, Betriebssystem DOS, Windows und einige Anwendungen [2-std.]
H. Sattel
Mo 14-16 — R 143
- Desktop Publishing mit Aldus PageMaker für Windows [2-std.]
F. Krüger
Fr 11-13 — R 139/143
- Text-, Rechen-, Datenbank- und Programmierfunktionen in Excel 5 mit Anwendungen [2-std.]
H. Sattel
Mo 12.30-14 — R 143

Bürowirtschaftslehre

Vorlesung mit Übungen

- Terminologie, Sach- und Rechtsgrundlagen der Wirtschaftskorrespondenz, I. Texte und Dokumente im Binnenhandel, Formulierungsübungen am Computer [3-std.]
H. Sattel
Fr 12.30-14, 1 Std. Z. n. V. — Hs 328, R 143
- Rechnungswesen, Doppelte Buchführung, I. Einführung in das System, Verbuchen von Geschäftsvorfällen und Abschlüsse mit Übungen am Microcomputer [3-std.]
H. Sattel
Mo 10 s.t.-12.15 — Hs 373, R 143

- Wirtschaftsmathematik, -rechnen,
I. Ausgewählte Gebiete mit Übungen am Microcomputer [3-std.]
H. Sattel
Do 17 s.t.-19.15 — Hs 331, R 143

Ergänzungsfächer

A) WIRTSCHAFTSWISSENSCHAFTEN

Vorlesungen

- Einführung in die Theorie und Politik des Geldes, 2.-6. Sem. [2-std.]
R. Mikus
Mi 8-10 — Hs 386
- Grundlagen des Außenhandels II, 2.-6. Sem. [1-std.]
R. Mikus
Mi 10-11 — Hs 386

Volkswirtschaftliches Proseminar

- Grundprobleme der Geldpolitik [2-std.]
R. Mikus
Fr 11-13 — Hs 329

Übungen

- Übung zur volks- und betriebswirtschaftlichen Vorlesungsthematik für Kandidaten der EF-Prüfung [1,5-std.]
R. Mikus
Z. u. O. n. V.
- Diskussion von Arbeitsentwürfen (für Diplomanden) [1-std.]
R. Mikus
Z. n. V. — R 111

B) RECHTSWISSENSCHAFT

Vorlesung

- Straf- und Strafverfahrensrecht [3-std.]
G. Wissing
Mi 14.45-17.30 — Hs 328

Übungen

- Übung zur Vertiefung des Vorlesungsstoffes [1,5-std.]
G. Wissing
14-tägl.: Fr 16 s.t.-18.30 — Hs 328
- Übung für Examenskandidaten zur Vorbereitung [1,5-std.]
G. Wissing
14-tägl.: Fr 16 s.t.-18.30 — Hs 328

C) TECHNIK

Vorlesungen

- Physik/Chemie, 3. Sem. [2-std.]
R. Torka
Mi 9 s.t.-10.30 — Hs AM
- Fertigungstechnik, 5. Sem. [2-std.]
R. Torka
Mi 11 s.t.-12.30 — Hs AM

Seminar

- Kraftfahrzeugtechnik, 3. Sem. [2-std.]
R. Torka
14-tägl.: Mi 13.30-15 — Hs AM

Übung

- Produktionstechnik – Fragen zur EF-Prüfung und zu Diplomarbeitsentwürfen [2-std.]
R. Torka
14-tägl.: Mi 13.30-15 — R 111

Taschenbücher und Bücher aus

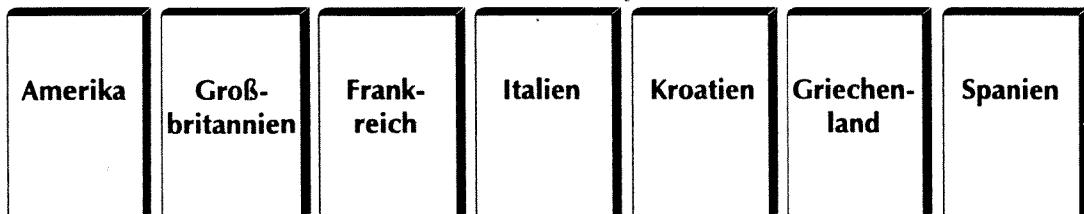

tradis, der Importeur.

Postfach 900369 • 51113 Köln • Telefon: (02203) 310 59 • Telefax (02203) 393 40

D) MEDIZIN

Vorlesung

- Ausgewählte Kapitel aus der Endokrinologie und Stoffwechselkrankheiten [2-std.]
C. Beyerlein-Buchner
Mo 16-18 — Hs 368

Proseminar

- Aktuelle Themen aus dem Gesamtgebiet der Medizin [2-std.]
C. Beyerlein-Buchner
Do 16-18 — Hs 329

Allgemeine und Angewandte Sprachwissenschaft**Vorlesung**

- Einführung in die Sprachwissenschaft: Struktureigenschaften und Funktionen menschlicher Sprache [2-std.]
D. Huber
Di 17-19 — Hs 328

Kolloquium

- Besprechung von Diplom- und Doktorarbeiten [2-std.]
D. Huber
Z. u. O. n. V.

Proseminar

- Sprachtypologie [2-std.]
D. Huber
Do 9 s.t.-10.30 — R 251

Übungen

- Übung zum Seminar Interkulturelles Technical Writing [2-std.]
S. Göpferich
Do 14 s.t.-15.30 — Hs 237
- Maschinelles und maschinenunterstütztes Übersetzen [2-std.]
R. Rapp
Mi 9-11 — R 143
- Einführung in die Statistik für Linguisten [3-std.]
V. Srinivasan
Mi 17 s.t.-18.30 — Hs 234
- Logikprogrammierung für sprachbezogene Anwendungen [2-std.]
V. Srinivasan
Mi 11-13 — R 143
- Stimmbildung für Dolmetscher I [2-std.]
I. Baumann
Di 16.30-18 — Hs 368
- Stimmbildung für Dolmetscher II [2-std.]
I. Baumann
Di 18.30-20 — Hs 368

Seminare

- Seminar für Kandidaten der Diplom-Übersetzer-Prüfung (ab 5. Sem.). Interkulturelles Technical Writing (ITW) [2-std.]
S. Göpferich
Mo 17 s.t.-18.30 — Hs 350
- Terminologiearbeit mit dem TERMBASE Terminologieverwaltungssystem [2-std.]
V. Srinivasan
Mi 14-16 — R 143

Hauptseminar

- Translationswissenschaft: Übersetzen und Dolmetschen [2-std.]
D. Huber
Mi 16-18 — R 251

Soziologie (Sprach- und Kultursoziologie)**Proseminare**

- Interkulturelle Kommunikation: Ein Tandemseminar für ausländische und deutsche Studierende [2-std.]
H. Göhring
Di 17 s.t.-18.30 — R 252
- Gleichheit und Ungleichheit im interkulturellen Vergleich [2-std.]
H. Göhring
Di 15-17 — R 252

- Interkulturelle Konversationsanalyse [2-std.]
H. Göhring, H. Siever
Mo 14-16 — Hs 228

Hauptseminar

- Variablen des kommunikativen Verhaltens [2-std.]
H. Göhring
Mo 16-18 — R 252

Oberseminar/Kolloquium

- Oberseminar: Einzelbesprechungen zu Fragen der Stoffauswahl für Diplomarbeit und mündliche Diplom-Prüfung [2-std.]
H. Göhring
14-tägl.: Z. n. V. — R 252

- Kolloquium für Doktoranden [2-std.]
H. Göhring
14-tägl.: Z. n. V. — R 252

Germanische Sprachen**Deutsch als Erstfachsprache****Vorlesungen**

- Deutsche Kultur- und Literaturgeschichte im internationalen Kontext III [2-std.]
A. F. Kelleat
Di 14-15 — Hs 328
Di 18.45-19.30 — Hs 325
- Textlinguistik, ab 2. Sem. [2-std.]
R. Kohlmayer
Mo, Do 13-14 — Hs 328
- Deutsche Geschichte I: 1815-1918 [2-std.]
K. v. Schilling
Di 16-17, Do 10-11 — Hs 348

- Literaturwissenschaftliches Hauptseminar: Werke des jungen Goethe [2-std.]
A. F. Kelleat
Di 17 s.t.-18.30 — Hs 346
- Linguistisches Hauptseminar: Lexikologie und Lexikographie der deutschen Gegenwartssprache [2-std.]
R. Kohlmayer
Mo 15.30-17 — Hs 325

Proseminare

- Linguistisches Proseminar: Klassiker der Linguistik II [2-std.]
H. Bopst
Di 13.30-15 — Hs 373
- Linguistisches Proseminar [2-std.]
A. Trabold
Z. u. O. n. V.
- Literaturwissenschaftliches Proseminar: Heinrich Mann [2-std.]
K. v. Schilling
Do 14.30-16 — Hs 329
- Kulturwissenschaftliches Proseminar: Arbeit und Arbeiter als kulturelles Deutungsmuster [2-std.]
K. v. Schilling
Di 17 s.t.-18.30 — Hs 348

Oberseminare/Kolloquien

- Kolloquium für Diplomanden [1-std.]
A. F. Kelleat
14 tägl.: Do 18.30-20 — Hs 326
- Kolloquium für Doktoranden [2-std.]
A. F. Kelleat
Z. u. O. n. V.
- Sprachwissenschaftliches Kolloquium [1-std.]
R. Kohlmayer
Mi 15-16 — Hs 325
- Besprechung von Arbeitsentwürfen (für Diplomanden) [2-std.]
R. Kohlmayer
Mo 17 s.t.-18.30 — Hs 325

Grundstudium (1.-4. Sem.)

- Grammatik A, 1. Sem., in 2 Gruppen [3-std.]
- Gruppe I
H. Bopst
Di 9.30-11 — Hs AM
Mi 10-11 — Hs 328
- Gruppe II
A. Müller-Kästner
Di 9. s.t.-10.30 — Hs 352
Do 15-16 — Hs 326
- Grammatik B, 1. Sem., in 2 Gruppen [2-std.]
W. Kern

Hauptseminare

- Literaturwissenschaftliches Hauptseminar: Goethe als Leser und Übersetzer ausländischer Literatur [2-std.]
A. F. Kelleat
Do 10.30-12 — Hs 368

- Gruppe I
Fr 11 s.t.-12.30 — Hs 327
- Gruppe II
Mo 16 s.t.-17.30 — Hs 235
- Grammatik C: Ausgewählte Kapitel der Grammatik und Stilistik, ab 2. Sem., in 2 Gruppen [2-std.]
J. Brestyensky
- Gruppe I
Do 11.30-13 — Hs 326
- Gruppe II
Fr 9-11 — Hs 373
- Lektüre mit Kommentar, 1. Sem. [1-std.]
J. Westenfelder
Di 16-17 — Hs 325
- Phonetik der deutschen Sprache (I), Lautbildung, in 4 Gruppen [1-std.]
R. Rimbach
- Gruppe I:
Mo 13.30-14.15 — SL, Hs 237
- Gruppe II:
Mo 14-15 — SL, Hs 237
- Gruppe III:
Mo 15-16 — SL, Hs 329
- Gruppe IV: Mo 16 s.t.-16.45 — SL, Hs 329
- Freie Rede, ab 1. Sem., in 2 Gruppen [2-std.]
N. N.
Z. u. O. n. V.
- Schriftliche Arbeiten, ab 1. Sem., in 2 Gruppen [1-std.]
- Gruppe I
J. Westenfelder
Mi 15.30-17 — Hs 326
- Gruppe II
S. Bahadir
Di 11.30-13 — Hs 346
- Wortschatzübungen, in 2 Gruppen [1-std.]
- Gruppe I
H. Bopst
Mi 14-15 — Hs 386
- Gruppe II
A. Müller-Kästner
Di 10.30-11.15 — Hs 234
- Hauptschwierigkeiten der deutschen Rechtschreibung [2-std.]
S. Bahadir
Z. u. O. n. V.
- Techniken des wissenschaftlichen Arbeitens [2-std.]
A.-R. Marin
Z. u. O. n. V.
- Einführung in die literaturwissenschaftliche Textinterpretation [2-std.]
A. Müller-Kästner
Do 17 s.t.-18.30 — Hs 351
- Einführung in die kulturwissenschaftliche Textinterpretation [2-std.]
K. v. Schilling
Mo 14 s.t.-15.30 — Hs 327
- Sprachwissenschaftliche Textanalyse, ab 3. Sem. [1-std.]
H. Bopst
Mi 13-14 — Hs 386
- Einführung in die Linguistik [1-std.]
H. Bopst
Mi 12-13 — Hs 328
- Einführung in die Terminologie der Wirtschaft (I): Geld und Kredit [1-std.]
H. Sattel
Mo 9-10 — Hs 348
- Gemeinsprachliche Übersetzungsübungen
- Arabisch-Deutsch [2-std.]
M. Alaoui
Di 10 s.t.-11.30 — Hs 325
- Deutsch-Arabisch [2-std.]
H. Alaoui
Z. u. O. n. V.
- Englisch-Deutsch [2-std.]
H. Schmitt
Do 10 s.t.-11.30 — Hs 326
- Deutsch-Englisch [2-std.]
S. Hönig
Mo 9.30-11 — Hs 350
- Finnisch-Deutsch, 1.-4. Sem. [2-std.]
R. Valle
Mi 16.30-18 — Hs 325
- Deutsch-Finnisch, 1.-4. Sem. [2-std.]
R. Valle
Di 14.30-16 — Hs 325
- Französisch-Deutsch, 1.-2. Sem. [1-std.]
J. Westenfelder
Mo 10-11 — Hs 326
- Französisch-Deutsch, 3.-4. Sem. [2-std.]
J. Brestyensky
Mo 16 s.t.-17.30 — Hs 326
- Deutsch-Französisch, 1.-4. Sem. [2-std.]
C. Chabasse
Di 11 s.t.-12.30 — Hs 386
- Italienisch-Deutsch [2-std.]
J. Westenfelder
Mo 16 s.t.-17.30 — Hs 327
- Deutsch-Italienisch [2-std.]
N. N.
Z. u. O. n. V.

- Polnisch-Deutsch, 1.-4. Sem. [2-std.]
P. Lenz
Di 14 s.t.-15.30 — Hs 362
- Übersetzung einfacher Texte, Polnisch-Deutsch (mit textbezogenen Grammatikübungen) [1-std.]
P. Lenz
Z. u. O. n. V.
- Deutsch-Polnisch, 1.-4. Sem. [2-std.]
P. Lenz
Do 14 s.t.-15.30 — Hs 233
- Russisch-Deutsch [2-std.]
U. Endell-Steiert
Mi 11 s.t.-12.30 — Hs 236
- Deutsch-Russisch [2-std.]
G. Kopro
Do 11 s.t.-12.30 — Hs 325
- Spanisch-Deutsch [2-std.]
J. Brestyensky
Fr 11 s.t.-12.30 — Hs 325
- Deutsch-Spanisch [2-std.]
A.-R. Marin
Z. u. O. n. V.
- Finnisch-Deutsch [2-std.]
R. Valle
Di 11 s.t.-12.30 — Hs 326
- Deutsch-Finnisch [2-std.]
R. Valle
Di 17 s.t.-18.30 — Hs 325
- Französisch-Deutsch, 5.-8. Sem. [2-std.]
J. Westenfelder
Mo 11-13 — Hs 325
- Deutsch-Französisch, 5.-8. Sem. [2-std.]
M.-N. Snider
Z. u. O. n. V.
- Deutsch-Französisch, 5.-8. Sem. (für ERASMUS-Studierende)
gemeinsprachliche und Wirtschaftstexte [2-std.]
C. Chabasse
Mo 11.30-13 — Hs 327
- Italienisch-Deutsch [2-std.]
J. Westenfelder
Mi 13 s.t.-14.30 — Hs 235
- Deutsch-Italienisch [2-std.]
N. N.
Z. u. O. n. V.
- Spanisch-Deutsch [2-std.]
J. Brestyensky
Mo 11.30-13 — Hs 326
- Deutsch-Spanisch [2-std.]
A.-R. Marin
Z. u. O. n. V.

Hauptstudium Dipl.-Übersetzer (ab 5. Sem.)

(Die für das 5. und 6. Semester vorgesehenen Übersetzungsübungen sind auch für den Studiengang Akademisch geprüfter Übersetzer bestimmt.)

- Das politisch-soziale System der Bundesrepublik Deutschland III: Medien, Kultur und Gesellschaft [2-std.]
K. v. Schilling
Mo 17-18 — Hs 328
Di 9-10 — Hs 348
- Landeskundliches Kolloquium [2-std.]
K. v. Schilling
Do 17 s.t.-18.30 — Hs 326
- Gemeinsprachliche Übersetzungsübungen
- Arabisch-Deutsch [2-std.]
H. Alaoui
Di 11.30-13 — Hs 234
- Deutsch-Arabisch [1-std.]
S. M. Rizk
Fr 14-15 — Hs 362
- Englisch-Deutsch [2-std.]
R. Kohlmayer
Mi 16-18 — Hs 362
- Deutsch-Englisch [2-std.]
S. Hönig
Mo 11.30-13 — Hs 350
- Übersetzungsübungen zur Fachsprache der Wirtschaft
- Arabisch-Deutsch [2-std.]
L. Kropfitsch
Mo 12-13 — Hs 230
Mi 10.45-11.30 — Hs 325
- Deutsch-Arabisch [2-std.]
S. M. Rizk
Fr 10-12 — Hs 230
- Englisch-Deutsch [2-std.]
R. Kohlmayer
Di 12.30-14 — Hs 326
- Deutsch-Englisch [2-std.]
C. Mc Tague
Fr 10-12 — Hs 234
- Finnisch-Deutsch [2-std.]
R. Valle
Do 16 s.t.-17.30 — Hs 325
- Deutsch-Finnisch [2-std.]
R. Valle
Mi 13-15 — Hs 325
- Französisch-Deutsch [2-std.]
J. Westenfelder
Fr 14 s.t.-15.30 — Hs 326

- Deutsch-Französisch [2-std.]
C. Chabasse
Mo 14 s.t.-15.30 — Hs 325
- Italienisch-Deutsch [2-std.]
J. Westenfelder
Di 17 s.t.-18.30 — Hs 326
- Deutsch-Italienisch [2-std.]
N. N.
Z. u. O. n. V.
- Übersetzungsübungen zur Fachsprache der Technik
- Spanisch-Deutsch [2-std.]
J. Brestyensky
Mo 14 s.t.-15.30 — Hs 326
- Deutsch-Spanisch [2-std.]
J. Brestyensky
Do 14 s.t.-15.30 — Hs 327
- Verhandlungsdolmetschen für Übersetzer, Finnisch [2-std.]
R. Valle/Völkel
Do 13 s.t.-14.30 — Hs 326
- Verhandlungsdolmetschen für Übersetzer, Französisch [2-std.]
D. Stehl/N. N.
Do 12 s.t.-13.30 — Hs 237
- Einführung in das Simultandolmetschen, Deutsch-Französisch [2-std.]
C. Chabasse
Di 12.30-14 — Dol II

Übersetzungsübungen in der Zweifachsprache Englisch für ausländische Studierende

- Gemeinsprachliche Übersetzungsübungen
- Englisch-Deutsch, 1.-2. Sem. [2-std.]
C. Maass
Di 12.30-14 — Hs 237
- Englisch-Deutsch, 3.-4. Sem. [2-std.]
C. Maass
Do 8.30-10 — Hs 326
- Deutsch-Englisch, 1.-2. Sem. [2-std.]
C. Maass
Z. u. O. n. V.
- Deutsch-Englisch, 3.-4. Sem. [2-std.]
C. Mc Tague
Fr 13-15 — Hs 325
- Englisch-Deutsch, 5.-8. Sem. [2-std.]
R. Kohlmayer
Do 14-16 — Hs 376
- Englisch-Deutsch, 5.-8. Sem. (für ERASMUS-Studierende) [2-std.]
H. Schmitt
Do 8.30-10 — Hs 237
- Übersetzungsübungen zur Fachsprache der Wirtschaft, Englisch-Deutsch, 5.-8. Sem. [2-std.]
R. Kohlmayer
Mi 18 s.t.-19.30 — Hs 348
- Übersetzungsübungen zur Fachsprache der Wirtschaft, Englisch-Deutsch, 5.-8. Sem. (für ERASMUS-Studierende) [2-std.]
H. Schmitt
Mo 10 s.t.-11.30 — Hs 327

Übersetzungsübungen in der Zweifachsprache Französisch für ausländische Studierende

- Gemeinsprachliche Übersetzungsübungen
- Französisch-Deutsch, 1.-4. Sem. [2-std.]
W. Kern
Fr 13.30-15 — Hs 327
- Deutsch-Französisch, 1.-4. Sem. [2-std.]
M.-N. Snider
Di 12 s.t.-13.30 — Hs 236
- Französisch-Deutsch, 5.-8. Sem. [2-std.]
J. Brestyensky
Fr 13.30-15 — Hs 373
- Übersetzungsübungen zur Fachsprache der Wirtschaft, Französisch-Deutsch, 5.-8. Sem. [2-std.]
J. Westenfelder
Mi 11.30-13 — Hs 325

Niederländisch als Zweitfachsprache

Vorlesung mit Proseminar

- Geschiedenis en cultuur van Nederland en Vlaanderen [2-std.]
J. Althaus
Mi 14 s.t.-15.30 — Hs 234

Proseminar

- Einführung in die niederländische Landeskunde, 3. Sem. [2-std.]
C. Jacobs-Henkel
Do 14 s.t.-15.30 — Hs 236

Grundstudium

- Grundkurs I, 1. Sem. [8-std.]
C. Jacobs-Henkel
Di 9 s.t.-10.30 — Hs 236
Do 9 s.t.-10.30 — Hs 234
R. Dominet
Di 15.30-17 — Hs 326
Do 14 s.t.-15.30 — Hs 352
- Gemeinsprachliche Übersetzungsübungen, Niederländisch-Deutsch, 3. Sem. [2-std.]
J. Althaus
Di 15.30-17 — Hs 233
- Gemeinsprachliche Übersetzungsübungen, Deutsch-Niederländisch [4-std.]
C. Jacobs-Henkel
Di 11 s.t.-12.30 — Hs 327
Fr 8 s.t.-9.30 — Hs 234

Hauptstudium Dipl.-Übersetzer (ab 5. Sem.)

- Gemeinsprachliche Übersetzungsübungen: Niederländisch-Deutsch [2-std.]
J. Althaus
Do 17 s.t.-18.30 — Hs 373
- Übersetzungsübungen zur Fachsprache der Wirtschaft: Niederländisch-Deutsch [2-std.]
J. Althaus
Di 18.30-20 — Hs 326
- Übersetzungsübungen zur Fachsprache der Technik: Niederländisch-Deutsch [2-std.]
J. Althaus
Mi 18 s.t.-19.30 — Hs 326
- Stegreifübersetzungen und Klausuren [2-std.]
R. Dominet
Di 14 s.t.-15.30 — Hs 382

- Übersetzungsübungen für Studierende mit Niederländisch als Muttersprache, Niederländisch-Deutsch [2-std.]
J. Althaus
Do 10 s.t.-11.30 — Hs 346

Hauptstudium Dipl.-Dolmetscher (ab 5. Sem.)

- Simultandolmetschen I, 5. Sem. [1-std.]
C. Jacobs-Henkel
Di 12.30-14 — Dol III
- Konsekutivdolmetschen [1-std.]
C. Jacobs-Henkel
Di 12.30-14 — Dol III
- Simultandolmetschen II, ab 7. Sem. [2-std.]
C. Jacobs-Henkel
Do 11 s.t.-12.30 — Dol II
- Konsekutivdolmetschen II, ab 7. Sem. [2-std.]
C. Jacobs-Henkel
Fr 9.30-11 — Dol I
- Übersetzen von Konferenztexten, Niederländisch-Deutsch [2-std.]
J. Althaus
Do 14 s.t.-15.30 — Hs 351

Sprachen Nordeuropas

Dänisch

- Dänisch für Anfänger [6-std.]
N. N.
Z. u. O. n. V.

Finnisch

- Finnische Sprache und Kultur III. Konversation [2-std.]
H. Jalonen
Do 16.30-18 — Hs 346
- Grammatik, Textanalyse, Landeskunde [4-std.]
J. Nikkinen
Fr 10.30-12, 12.30-14 — Hs 376

Norwegisch

- Norwegische Sprache und Kultur II [6-std.]
W. Bigell
Z. u. O. n. V.

Schwedisch

- Schwedisch I [2-std.]
M. Stotz
Do 10 s.t.-11.30 — Hs 134

- Schwedisch III [2-std.]
M. Stotz
Do 8 s.t.-9.30 — Hs 228

Anglistik und Amerikanistik (Erst- und Zweitfachsprache)**KULTURWISSENSCHAFTLICHE
AUSLANDSSTUDIEN****Vorlesungen**

- A Survey of British Life and Letters,
Part II: Renaissance [1-std.]
H. W. Drescher
Di 9-10 — Hs 328
- Vorlesung zur amerikanischen Kultur [2-std.]
N. N.
Di 10-11, Do 11-12 — Hs 328
- Vorlesung zur amerikanischen Kultur
[1-std.]
N. N.
Di 11-12 — Hs 328

**Übungen zu sprach- und
kulturwissenschaftlichen Grundlagen**

- Kulturspezifische Übung für Dolmetscher,
USA [2-std.]
V. Raatz
Di 12.30-14 — Dol II
- American History [2-std.]
A. Persijn
Di 12.30-14 — Hs 328
- Landeskunde Großbritannien [2-std.]
R. D. Walker
Do 14 s.t.-15.30 — Hs 328
- Landeskunde USA [2-std.]
S. Matter-Seibel
Mo 14 s.t.-15.30 — Hs 328
- Videos zur amerikanischen Kulturwissen-
schaft [2-std.]
V. Raatz
Mo 10.30-12 — Filmraum

Proseminare

- Neologisms Within Contemporary American
English [2-std.]
M. Trabert
Mi 17-19 — Hs 233
- Einführung in die Übersetzungstheorie
[2-std.]
P. Kußmaul
- Kurs A
Mo 15.30-17 — Hs 236

- Kurs B
Di 10.30-12 — Hs 373
- Theorie und Technik des Dolmetschens
[2-std.]
W. Höfle
Do 15.30-17 — Dol. III
- Wales [2-std.]
S. Hagemann
Di 14 s.t.-15.30 — Hs 238
- Shakespeare's »The Merchant of Venice«
[2-std.]
D. Strauß
Di 17 s.t.-18.30 — Hs 238
- Women and Society in Scottish Fiction 1800-
1945 [2-std.]
D. R. Walker
Fr 14-16 — Hs 238
- Introduction to American Literary Theory:
Texts and Contexts [2-std.]
K. Schmidt
Do 14 s.t.-15.30 — Hs 232
- Asian Women Writers in North America:
Maxine Hong Kingston, Joy Kogawa and
Amy Tan [2-std.]
S. Matter-Seibel
Mo 11 s.t.-12.30 — Hs 235
- Neuere Literatur indischer Frauen in engli-
scher Sprache [2-std.]
S. Rüttgers
Mo 14-16 — Hs 331
- Law and Order? North American Fictions of
Crime and Mystery [2-std.]
S. Carolan-Brozy
Di 8 s.t.-9.30 — Hs 234

Seminare

- Seminar für Kandidaten der Diplom-Überset-
zer-Prüfung [2-std.]
- Kurs A
K. J. Popp
Mi 8.30-10 — Hs 352
- Kurs B
K. J. Popp
Do 8.30-10 — Hs 373

- Kurs C (Translation Skills and Strategies: Professionalism and Expertise)
D. Kiraly
Fr 16 s.t.-17.30 — Hs 373
- Kurs D (siehe auch IAAS, ITW-Kurs)
S. Göpferich
- Seminar für Kandidaten der Dipl.-Dolmetscher-Prüfung [2-std.]
H. Hönig
Fr. 14.30-16 — R 137

Hauptseminare

- Literary London [2-std.]
H. W. Drescher
Do 8-10 — Hs 238
- Hauptseminar zur amerikanischen Kultur [2-std.]
N. N.
Mi 10-12 — Hs 238
- Hauptseminar zur amerikanischen Kultur [2-std.]
N. N.
Di 14 s.t.-15.30 — Hs 330
- V. S. Naipaul. »A Way in the World« [2-std.]
K. H. Stoll
Do 10-12 — Hs 238

Oberseminar/Kolloquien

- Fragen der Stoffauswahl für Diplomarbeit und mündliche Prüfung, Besprechung von Arbeitsentwürfen, Einzelbesprechungen [3-std.]
H. W. Drescher
Di 15 s.t.-17.15 — R 240
- Kolloquium für Diplomanden [2-std.]
N. N.
Fr 8.45-10.15 — R 243
- Kolloquium zu laufenden Forschungsaufgaben (Doktoranden) [4-std./Monat]
H. W. Drescher
Z. u. O. n. V.
- Kolloquium für Doktoranden [2-std.]
R. v. Bardeleben
Z. n. V. — R 243
- Kolloquium für Doktoranden [2-std.]
K.-H. Stoll
Z. u. O. n. V.

Grundstudium

Grundkurs

- Phonetik des Englischen
- British English [1-std.]
H. Völkel
Di 16-17 — Hs 328

- American English [1-std.]
S. Carolan-Brozy
Di 10.30-11.15 — Hs 368
- Pronunciation Exercises
- British English [1-std.]
N. N.
Kurs I: Mo 8-9 — Hs 373
Kurs II: Mo 9-10 — Hs 373
R. Walker
Kurs III: Mi 10-11 — Hs 233
Kurs IV: Mi 11-12 — Hs 134
- American English [1-std.]
C. Towns-Eger
Kurs I: Mi 16 s.t.-16.45 — Hs 237
R. Hennige
Kurs II: Di 12.30-13.15 — Hs 134
R. Hennige
Kurs III: Di 13.15-14 — Hs 134
C. Towns-Eger
Kurs IV: Mi 15. s.t.-15.45 — Hs 134
- **Gruppe A**
- Grammar [1-std.]
H. Völkel
Mi 13-14 — Hs 238
- Speech Production [1-std.]
- Kurs I (BE)
R. Walker
Fr 12-13 — Hs 236
- Kurs II (AE)
N. N.
Do 11 s.t.-11.45 — Hs 236
- Vocabulary and Style [2-std.]
L. Görke
Di 9 s.t.-10.30 — Hs 232
- **Gruppe B**
- Grammar [1-std.]
S. Carolan-Brozy
Di 11-12 — Hs 237
- Speech Production [1-std.]
- Kurs I, (BE)
R. Walker
Fr 10-11 — Hs 236
- Kurs II (AE)
N. N.
Do 12-13 — Hs 230
- Vocabulary and Style [2-std.]
M. Trabert
Mi 15.30-17 — Hs 236
- **Gruppe C**
- Grammar [1-std.]
H. Völkel
Do 15.30-16.15 — Hs 330
- Speech Production [1-std.]

- Kurs I (BE)
R. Walker
Do 11 s.t.-11.45 — Hs 230
- Kurs II (AE)
C. Towns-Eger
Do 8.30-9.15 — Hs 233
- Vocabulary and Style [2-std.]
C. Jansen
Mo 10 s.t.-11.30 — Hs 329
- **Gruppe D**
W. Bigell
- Grammar [1-std.]
Mi 10-11 — Hs 235
- Speech Production [1-std.]
- Kurs I (BE)
R. Walker
Mi 14-15 — Hs 237
- Kurs II (AE)
C. Towns-Eger
Do 9-10 — Hs 233
- Vocabulary and Style [2-std.]
H. Völkel
Di 14 s.t.-15.30 — Hs 235
- **Gruppe E**
- Grammar [1-std.]
H. Völkel
Mi 10-11 — Hs 236
- Vocabulary and Style [2-std.]
W. Bigell
Mo 9 s.t.-10.30 — Hs 233
- Speech Production im Sommersemester
- **Gruppe F**
- Grammar [1-std.]
W. Bigell
Do 12.30-13.15 — Hs 236
- Vocabulary and Style [2-std.]
N. N.
Do 15.30-17 — Hs 237
- Kurs V
K. Schmidt
Mo 14 s.t.-15.30 — Hs 236
- Kurs VI
H. Hönig
Do 14 s.t.-15.30 — Hs 330
- Übungen zur Erweiterung und Vertiefung der fremdsprachlichen Kompetenz (Essay Writing and Discussion), 1.-2. Sem., Anfänger und Fortgeschrittene [1-std.]
- Kurs I
N. N.
Di 9-10 — Hs 230
- Kurs II
N. N.
Fr 10-11 — Hs 237

Stufe I (1.-2. Sem.)

- Gemeinsprachliche Übersetzungsübungen mit Klausuren
- E-D [2-std.]
P. Kußmaul
Kurs A: Mi 17 s.t.-18.30 — Hs 236
A. Maciejewski
Kurs B: Mo 9 s.t.-10.30 — Hs 238
L. Görke
Kurs C: Mo 8.30-10 — Hs 237
- D-E [2-std.]
M. L. Hann
Kurs A: Do 14 s.t.-15.30 — Hs 234
N. N.
Kurs B: Mi 9.30-11 — Hs 373
M. L. Hann
Kurs C: Do 14 s.t.-15.30 — Hs 228
- E-D, Zweifach [2-std.]
K. J. Popp
Kurs A: Do 17 s.t.-18.30 — Hs 368
A. Maciejewski
Kurs B: Mo 10.30-12 — Hs 232
- D-E, Zweifach [2-std.]
M. L. Hann
Kurs A: Mi 9.30-11 — Hs 232
N. N.
Kurs B: Z. u. O. n. V.

Stufe II (3.-4. Sem.)

- Gemeinsprachliche Übersetzungsübungen mit Klausuren
- E-D [2-std.]
P. Kußmaul
Kurs A: Do 14 s.t.-15.30 — Hs 368
Kurs B: Do 15.30-17 — Hs 368
Kurs C: Mo 14 s.t.-15.30 — Hs 235

Übersetzungspropädeutikum

(für Gruppe A-D im WS, für E-F im SoSe) [2-std.]

- Kurs I
P. Kußmaul
Mi 14 s.t.-15.30 — Hs 330
- Kurs II
D. Kiraly
Di 9 s.t.-10.30 — Hs 238
- Kurs III
D. Kiraly
Do 12 s.t.-13.30 — Hs 368
- Kurs IV
S. Carolan-Brozy
Di 12 s.t.-13.30 — Hs 352

- D-E [2-std.]
N. N.
Kurs A: Mo 17 s.t.-18.30 — Hs 348
R. Henninge
Kurs B: Fr 9.30-11 — Hs 235
Kurs C: Fr 13 s.t.-14.30 — Hs 235
N. N.
Kurs D: Do 8.30-10 — Hs 386
- E-D, Zweitfach [2-std.]
K. Schmidt
Kurs A: Mo 9 s.t.-10.30 — Hs 386
Kurs B: Do 12 s.t.-13.30 — Hs 373
K. J. Popp
Kurs C: Do 14 s.t.-15.30 — Hs 373
- D-E, Zweitfach [2-std.]
M. L. Hann
Kurs A: Di 15.30-17 — Hs 236
Kurs B: Mi 11 s.t.-12.30 — Hs 233
- Einführung in das Dolmetschen (für Dolmetscher und Übersetzer)
- Englisch-Deutsch I [2-std.]
W. Höfle
Mo 15.30-17 — Dol. I
- Englisch-Deutsch II [2-std.]
W. Höfle
Do 14 s.t.-15.30 — Dol. I
- Deutsch-Englisch [2-std.]
N. N.
Mo 15.30-17 — Dol. I
- Wirtschaft, D-E (BE) [2-std.]
D. Robinson
Fr 9 s.t.-10.30 — Hs 238
- Wirtschaft, D-E (AE) [2-std.]
D. Kiraly
Mo 9 s.t.-10.30 — Hs 139
- Wirtschaft, E-D (Zweifach) [2-std.]
R. Mikus
Do 8-10 — Hs 329
- Recht, E-D [2-std.]
H. Völkel
Mo 15 s.t.-16.30 — Hs 347
- Recht, D-E [2-std.]
R. Henninge
Kurs A (AE): Di 11 s.t.-12.30 — Hs 228
P. Monks
Kurs B (BE): Mi 8-9 — Hs 368
Kurs C (BE): Mi 10-11 — Hs 368
- Recht, E-D (Zweifach) [2-std.]
H. Völkel
Do 12.30-14.30 — Hs 347
- Technik, E-D, Grundlagenkurs [1-std.]
P. A. Schmitt
Di 16 s.t.-16.45 — Hs 139
- Technik, D-E [2-std.]
R. Henninge
Kurs A (AE): Di 9.30-11 — Hs 228
M. L. Hann
Kurs B (BE): Do 15.30-17 — Hs 234
D. Robinson
Kurs C (BE): Di 11.30-13 — Hs 232
- Technik, E-D (Zweifach) [2-std.]
P. A. Schmitt
Mo 11 s.t.-12.30 — Hs 238
- Medizin, E-D [2-std.]
S. Rüttgers
Do 12 s.t.-13.30 — Hs 331
- Medizin, D-E [2-std.]
R. G. Hooper
Di 17 s.t.-18.30 — Hs 233
- Konferenztexte für Dolmetscher
- E-D [1-std.]
W. Höfle
Mi 9.45-10.30 — Hs 237
- D-E [1-std.]
P. Monks
Mi 9.30-10.15 — Hs 368

Hauptstudium für Diplom-Übersetzer und Diplom-Dolmetscher

Stufe I (5.-6. Sem.)

- Gemeinsprachliche Übersetzungsübungen mit Klausuren
- E-D [2-std.]
N. N.
Kurs A: Mi 9 s.t.-10.30 — Hs 134
P. Kußmaul
Kurs B: Di 15.30-17 — Hs 238
- D-E [2-std.]
N. N.
Kurs A (BE): Mi 15.30-17 — Hs 373
R. Henninge
Kurs B (AE): Mi 14 s.t.-15.30 — Hs 139
- E-D, Zweitfach [2-std.]
S. Rüttgers
Do 10 s.t.-11.30 — Hs 331
- Fachsprachliche Übersetzungsübungen mit Klausuren
- Wirtschaft, E-D [2-std.]
R. Mikus
Do 8-10 — Hs 329

Stufe II (ab 7. Sem.)

- **Gemeinsprachliche Übersetzungsübungen mit Klausuren**
- E-D [2-std.]
S. Rüttgers
Kurs A: Mi 14 s.t.-15.30 — Hs 329
N. N.
Kurs B: Mo 9 s.t.-10.30 — Hs 230
- D-E [2-std.]
D. Kiraly
Kurs A: Di 9 s.t.-10.30 — Hs 368
D. J. Robinson
Kurs B: Fr 11 s.t.-12.30 — Hs 237
- **Fachsprachliche Übersetzungsübungen mit Klausuren**
- **Wirtschaft, E-D [2-std.]**
R. Mikus
Fr 8 s.t.-9.30 — Hs 329
- **Wirtschaft, D-E (BE) [2-std.]**
P. Monks
Do 15.30-17 — Hs 352
- **Wirtschaft, D-E (AE) [2-std.]**
D. Kiraly
Mo 10.30-12 — Hs 139
- **Wirtschaft, E-D (Zweifach) [2-std.]**
R. Mikus
Fr 9.30-11 — Hs 329
- **Recht, E-D (vergl. Stufe III) [2-std.]**
H. Völkel
Mo 10 s.t.-11.30 — Hs 237
- **Recht, D-E (BE) [1-std.]**
P. Monks
Di 12-13 — Hs 238
- **Recht, D-E (AE) [2-std.]**
R. Henninge
Mi 17-19 — Hs 139
- **Recht, E-D (Zweifach) [2-std.]**
H. Völkel
Mo 13 s.t.-14.30 — Hs 238
- **Technik, E-D [2-std.]**
P. A. Schmitt
Di 17 s.t.-18.30 — Hs 139
- **Technik, D-E (AE) [2-std.]**
R. Henninge
Di 9.30-11 — Hs 228
- **Technik, D-E (BE) [2-std.]**
M. L. Hann
Do 12.30-14 — Hs 234
- **Technik (Zweifach) [2-std.]**
P. A. Schmitt
Z. u. O. n. V.
- **Medizin, E-D [2-std.]**
S. Rüttgers
Mi 10.30-12 — Hs 352

- **Medizin, D-E [2-std.]**
R. G. Hooper
Di 18.30-20 — Hs 233
- **Konferenztexte für Dolmetscher**
- E-D [1-std.]
W. Höfle
Mi 9.45-10.30 — Hs 237
- D-E [1-std.]
P. Monks
Mi 12-13 — Hs 368

Stufe III (Examenssemester)

- **Gemeinsprachliche Übersetzungsübungen mit Klausuren**
- E-D [2-std.]
S. Rüttgers
Kurs A: Di 10 s.t.-11.30 — Hs 330
Kurs B: Mi 15.30-17 — Hs 352
- D-E [2-std.]
N. N.
Kurs A: Mo 15-17 — Hs 237
D. Kiraly
Kurs B: Di 12 s.t.-13.30 — Hs 373
- **E-D (Zweifach) [2-std.]**
J. Popp
Kurs A: Mi 15.30-17 — Hs 329
Kurs B: Do 15.30-17 — Hs 373
- **Stegreifübersetzen für Erst- und Zweifachsprache [2-std.]**
C. Jansen
Kurs A: Do 10 s.t.-11.30 — Sprachlabor
K. J. Popp
Kurs B: Di 8.30-10 — Hs 329
- **Fachsprachliche Übersetzungsübungen mit Klausuren**
- **Wirtschaft, E-D [2-std.]**
R. Mikus
Fr 8 s.t.-9.30 — Hs 329
- **Wirtschaft, D-E (AE) [2-std.]**
D. Kiraly
Mo 12.30-14 — Hs 139
- **Wirtschaft, D-E (BE) [2-std.]**
D. J. Robinson
Di 14 s.t.-15.30 — Hs 237
- **Wirtschaft, D-E [2-std.]**
P. Monks
Do 15.30-17 — Hs 352
- **Wirtschaft, E-D (Zweifach) [2-std.]**
R. Mikus
Fr 9.30-11 — Hs 329
- **Recht, E-D [2-std.]**
H. Völkel
Mo 10 s.t.-11.30 — Hs 237

- Recht, D-E (BE) [1-std.]
P. Monks
Mi 11-12 — Hs 368
- Recht, D-E (AE), vgl. Stufe II (AE) [2-std.]
R. Henninge
Mi 17-19 — Hs 139
- Recht, E-D (Zweifach) [2-std.]
H. Völkel
Mo 13 s.t.-14.30 — Hs 238
- Technik, E-D [2-std.]
P. A. Schmitt
Fr 15 s.t.-16.30 — Hs 139
- Technik, D-E (BE) [2-std.]
M. L. Hann
Do 12.30-14 — Hs 234
- Technik, D-E (AE) [2-std.]
R. Henninge
Mi 15.30-17 — Hs 139
- Technik, E-D (Zweifach) [2-std.]
P. A. Schmitt
Fr 13.30-15 — Hs 139
- Medizin, E-D [2-std.]
S. Rüttgers
Di 14 s.t.-15.30 — Hs 331
- Medizin, D-E [2-std.]
R. G. Hooper
Di 18.30-20 — Hs 233
- Konferenztexte für Dolmetscher
- E-D [1-std.]
W. Höfle
Do 10-11 — Hs 236
- D-E [1-std.]
P. Monks
Mi 12-13 — Hs 368
- Einführung in die Notizentechnik [2-std.]
W. Höfle/D. Andres
Fr 9.30-11 — Dol. I

Dolmetschübungen

Gruppe A (Anfänger)

- Konsekutivdolmetschen
- E-D [2-std.]
H. Hönig
Fr 8 s.t.-9.30 — Dol. II
- D-E [2-std.]
A. C. Davis
Di 15.30-17 — Dol. II
- Simultandolmetschen
- E-D [2-std.]
R. Friese
Mo 15.30-17 — Dol. III

- D-E [2-std.]
P. Monks
Do 14 s.t.-15.30 — Dol. II
- Simultandolmetschen, E-D (Zweifach) [2-std.]
W. Höfle
Mo 11 s.t.-12.30 — Dol. II
- Konsekutivdolmetschen, E-D (Zweifach) [2-std.]
V. Raatz
Di 8 s.t.-9.30 — Dol. III

Gruppe B (Fortgeschrittene I)

- Konsekutivdolmetschen
- E-D [2-std.]
H. Hönig
Mi 9.30-11 — Dol. III
- D-E [2-std.]
P. Monks
Di 9.30-11 — Dol. III
- Simultandolmetschen
- E-D [2-std.]
A. Persijn
Mi 14 s.t.-15.30 — Dol. I
- D-E [2-std.]
V. Raatz
Mo 8 s.t.-9.30 — Dol. I

Gruppe C (Fortgeschrittene II)

- Konsekutivdolmetschen
- E-D [2-std.]
W. Höfle
Mo 9.30-11 — Dol. II
- D-E [2-std.]
A. C. Davis
Di 11 s.t.-12.30 — Dol. II
- Simultandolmetschen
- E-D [2-std.]
R. Friese
Fr 14 s.t.-15.30 — Dol. III
- D-E [2-std.]
P. Monks
Do 11 s.t.-12.30 — Dol. I
- Simultandolmetschen, E-D (Zweifach) [2-std.]
A. Persijn
Mi 15.30-17 — Dol. I
- Dolmetschen von Fachtexten mit Vorbereitung, E-D [2-std.]
W. Höfle
Do 8 s.t.-9.30 — Dol. II

- Dolmetschen von Fachtexten mit Vorbereitung, D-E [2-std.]
N. N.
Do 17 s.t.-18.30 — Dol. III

Gruppe D (Examenssemester)

- Konsekutivdolmetschen
- D-E [2-std.]
P. Monks
Di 8 s.t.-9.30 — Dol. II
- E-D [2-std.]
H. Hönig
Fr 9.30-11 — Dol. II
- Simultandolmetschen
- E-D [2-std.]
R. Friese
Mo 15.30-17 — Dol. II
- D-E [2-std.]
A. C. Davis
Di 14 s.t.-15.30 — Dol. II
- E-D (Erst- und Zweitfach) [2-std.]
R. Friese
Mo 17 s.t.-18.30 — Dol. III
- Verhandlungsdolmetschen für Übersetzer und Dolmetscher [2-std.]
- Kurs A
A. Persijn, N. N.
Di 15.30-17 — Hs 331
- Kurs B
S. Hönig, W. Höfle
Mi 13 s.t.-14.30 — Hs 327
- Mehrsprachiges Konferenzdolmetschen [2-std.]
W. Höfle, N. N., H. Hönig
Fr 11-13 — Dol. I, II, AM

Übungen für Ausländer

- Grundsprachliche Kompetenz (Englisch) (s. Übersetzungsübung, Hauptstudium, Stufe I, 5.-6. Sem.)
- Tutorial for Exchange Students
N. N.
Z. u. O. n. V.

Hauptstudium Akademisch geprüfter Übersetzer

- Fachsprachliches Übersetzerseminar (s. Institut für Allgemeine und Angewandte Sprachwissenschaft Übersetzerseminar, ITW-Kurs S. Göpferich)
- Gemeinsprachliche Übersetzungsübung mit Klausuren (s. Hauptstudium Dipl.-Übersetzer und Dipl.-Dolmetscher I)
- Fachsprachliche Übersetzungsübung mit Klausuren (s. Hauptstudium Dipl.-Übersetzer und Dipl.-Dolmetscher I)
- Commercial Correspondence D-E [2-std.]
M. L. Hann
Di 14 s.t.-15.30 — Hs 236
- Wirtschaftskorrespondenz und Außenhandelsdokumente E-D [1-std.]
C. Jansen
- Kurs A
Mi 12-13 — Hs 331
- Kurs B
Mi 13 s.t.-13.45 — Hs 331
- Business English [2-std.]
N. N.
Do 10.30-12 — Filmraum

Französisch (Erst- und Zweitfach)

Vorlesungen

- Frankreich zwischen Vichy und de Gaulle. Zur Geschichte des 2. Weltkrieges aus französischer Sicht [2-std.]
P. Schunck
Do 10-12 — Hs 351
- Vorlesung [1-std.]
N. N.
Z. u. O. n. V.
- La France et ses régions (in französischer Sprache) [1-std.]
D. Stahl
Mi 13 s.t.-13.45 — Hs 328

Proseminare

- Sprachwissenschaftliches Proseminar [2-std.]
B. Bauske
Fr 11.45-13.15 — Hs 350
- Literatur der französischen Aufklärung: Voltaire und Diderot [2-std.]
S. Kupsch-Losereit
Di 14.45-16.15 — Hs 346
- Fachsprachen [2-std.]
S. Reinart
Di 10 s.t.-11.30 — Hs 351
- Die französischen Impressionisten [2-std.]
G. Weis
Mo 8.30-10 — SL II

- Le surréalisme (Boris Vian) [2-std.]
J.-F. Tonard
Di 10.30-12 — Hs 235

Landeskundliche Übung

- L'actualité politique, économique et sociale en France (émissions télé et autres médias) [2-std.]
- 1. und 2. Sem.
J. Aubron
Do 13.30-15 — Filmraum
- ab 3. Sem.
C. Pélégry
Do 8.30-10 — Filmraum
- Einführung ins Bibliographieren und in die Benutzung der Seminarbibliothek zur Vorbereitung von wissenschaftlichen Arbeiten
J. Rathje
Z. n. V. — R 355

Seminar

- Seminar für Kandidaten der Dipl.-Übersetzer-Prüfung, ab 5. Sem. [2-std.]
J. Rathje
Di 10.30-12 — Hs 236

Hauptseminare

- Phraseologie des Französischen [2-std.]
K. P. Linder
Mi 15 s.t.-16.30 — Hs 238
- Lit. wiss. Hauptseminar [2-std.]
N. N.
Z. u. O. n. V.

Oberseminare

- Besprechung von Vorlagen für Diplomarbeiten [2-std.]
K. P. Linder
Mi 17 s.t.-18.30 — R 345
- Besprechung von Vorlagen für Diplomarbeiten [2-std.]
N. N.
Z. u. O. n. V.
- Doktorandekolloquium [2-std.]
N. N.
Z. u. O. n. V.

Grundstudium Diplom-Übersetzer und Diplom-Dolmetscher

Stufe I (1. und 2. Sem.)

- Grammatik I [2-std.]
- Kurs A
S. Kupsch-Losereit
Mi 13-15 — Hs 346

- Kurs B
C. Pélégry
Di 11.30-13 — Hs 230
- Kurs C
J. Rathje
Mi 10.30-12 — Hs 237
- Phonetik und Aussprache [2-std.]
J. Picard
- Kurs A
Do 14 s.t.-15.30 — SL II
- Kurs B
Mi 17 s.t.-18.30 — SL II
- Gemeinsprachliche Übersetzungsübungen mit Klausuren
- D-F (Erstfach) [2-std.]
C. Pélégry
Kurs A: Di 8.30-10 — Hs 346
J.-F. Tonard
Kurs B: Mo 15 s.t.-16.30 — Hs 233
- F-D (Erstfach) [2-std.]
M.-F. Westenfelder-Straub
Kurs A: Fr 10.30-12 — Hs 346
G. Weis
Kurs B: Mi 9 s.t.-10.30 — Hs 350
G. Weis
Kurs C: Di 11 s.t.-12.30 — Hs 134
- D-F (Zweitfach) [2-std.]
C. Pélégry
Kurs A: Mo 11.30-13 — Hs 329
J. F. Tonard
Kurs B: Di 12.30-14 — Hs 329
- F-D (Zweitfach) [2-std.]
B. Bauske
Kurs A: Do 16 s.t.-17.30 — Hs 230
J. Rathje
Kurs B: Di 9 s.t.-10.30 — Hs 235

Stufe II (3. und 4. Sem.)

- Gemeinsprachliche Übersetzungsübungen mit Klausuren
- D-F (Erstfach) [2-std.]
C. Pélégry
Kurs A: Mo 8.30-10 — Hs 346
J.-F. Tonard
Kurs B: Mo 13-15 — Hs 329
- F-D (Erstfach) [2-std.]
B. Bauske
Kurs A: Do 14 s.t.-15.30 — Hs 235
S. Kupsch-Losereit
Kurs B: Mo 14-16 — Hs 346
M.-F. Westenfelder-Straub
Kurs C: Mi 10.30-12 — Hs 350

- D-F (Zweifach) [2-std.]
C. Pélégry
Kurs A: Mo 10 s.t.-11.30 — Hs 346
D. Stehl
Kurs B: Do 8.30-10 — Hs 352
- F-D (Zweifach) [2-std.]
S. Reinart
Kurs A: Mo 14 s.t.-15.30 — Hs 351
M.-F. Westenfelder-Straub
Kurs B: Di 9. s.t.-10.30 — Hs 237
- Konsektivdolmetschen, F-D [2-std.]
D. Andres
Di 11 s.t.-12.30 — Dol. I
- Konsektivdolmetschen, F-D (für Austauschstudenten) [2-std.]
S. Seubert
Mi 11 s.t.-12.30 — Dol. I
- Simultandolmetschen, F-D [2-std.]
D. Andres
Mo 9.30-11 — Dol. I
- Notizentechnik [2-std.]
D. Andres
Mo 8 s.t.-9.30 — Dol. I
- Recht, F-D [2-std.]
K.-L. Kerscher
Mo 10.30-12 — Hs 228
- Technik, D-F [2-std.]
J. Picard
Fr 8 s.t.-9.30 — Hs 331
- Technik, F-D [2-std.]
G. Iller
Mo 10 s.t.-11.30 — Hs 347
- Wirtschaft, D-F [2-std.]
D. Stehl
Di 8.30-10 — Hs 347
- Wirtschaft, F-D [2-std.]
S. Reinart
Di 14.30-16 — Hs 376
- Übungen zur Terminologie der Technik [1-std.]
G. Iller
14-tägl.: Fr 11 s.t.-12.30 — Hs 330
- Übungen zur Terminologie der Wirtschaft [2-std.]
S. Reinart
Mo 16 s.t.-17.30 — Hs 351
- Übersetzungsrelevante Textanalyse an praktischen Beispielen [2-std.]
G. Weis
Mo 11 s.t.-12.30 — Hs 368
- Französische Handelskorrespondenz und -dokumente [2-std.]
J. Aubron
Do 11 s.t.-12.30 — Hs 234
- Verhandlungsdolmetschen für Übersetzer, Erstfach, I [2-std.]
A. Chalmel-Frey,
M.-F. Westenfelder-Straub
Do 13.30-15 — Hs 134

Hauptstudium Diplom-Übersetzer und Diplom-Dolmetscher

Stufe I (5.-6. Sem.)

- Gemeinsprachliche Übersetzungsübungen mit Klausuren
- D-F (Erstfach) [2-std.]
C. Pélégry
Kurs A: Di 10 s.t.-11.30 — Hs 230
A. Chalmel-Frey
Kurs B: Do 15.30-17 — Hs 351
- F-D (Erstfach) [2-std.]
B. Bauske
Kurs A: Fr 10-12 — Hs 232
M.-F. Westenfelder-Straub
Kurs B: Do 11.30-13 — Hs 346
- F-D (Zweifach) [2-std.]
S. Kupsch-Losereit
Kurs A: Mo 12.30-14 — Hs 346
J. Rathje
Kurs B: Do 11 s.t.-12.30 — Hs 235
- Stegreifübersetzen, D-F (Erstfach) [1-std.]
D. Stehl
Do 10 s.t.-10.45 — Hs 352
- Fachsprachliche Übersetzungsübungen (Erst- und Zweifach)
- Recht, D-F [2-std.]
E. Gresser
Mi 11 s.t.-12.30 — Hs 232
- D-F (Erstfach) [2-std.]
C. Pélégry
Kurs A: Do 10 s.t.-11.30 — Hs 232
D. Stehl
Kurs B: Di 11.45-13.15 — Hs 347
- F-D, mit Stegreif (Erstfach)
J. Rathje
Kurs A: Mi 9 s.t.-10.30 — Hs 230
M.-F. Westenfelder-Straub
Kurs B: Mi 13 s.t.-14.30 — Hs 368

Stufe II (ab 7. Sem.)

- F-D (Zweifach) [2-std.]
S. Kupsch-Losreit
Kurs A: Di 10 s.t.-11.30 — Hs 346
S. Reinart
Kurs B: Mo 11.30-13 — Hs 234
- Fachsprachliche Übersetzungsübungen mit Klausuren (Erst- und Zweifach)
- Recht, D-F [2-std.]
J. Neff
Mo 10 s.t.-11.30 — Hs 351
- Recht, F-D [2-std.]
S. Kupsch-Losreit
Di 13-15 — Hs 139
- Technik, D-F [2-std.]
J. Picard
Do 17 s.t.-18.30 — Hs 352
- Technik, F-D [2-std.]
G. Iller
Do 8.30-10 — Hs 331
- Wirtschaft, D-F [2-std.]
D. Stehl
Di 10 s.t.-11.30 — Hs 347
- Wirtschaft, F-D [2-std.]
S. Reinart
Mi 14 s.t.-15.30 — Hs 351
- Verhandlungsdolmetschen für Übersetzer, Erstfach, II [2-std.]
J. Neff, M.-F. Westenfelder-Straub
Fr 14 s.t.-15.30 — Hs 331

Stufe III (Examenssemester)

- Gemeinsprachliche Übersetzungsübungen mit Klausuren
- D-F (Erstfach) [2-std.]
D. Stehl
Kurs A: Mi 9 s.t.-10.30 — Hs 347
Kurs B: Mi 10.30-12 — Hs 327
- F-D (Erstfach) [2-std.]
J. Rathje
Kurs A: Do 9.30-11 — Hs 235
G. Weis
Kurs B: Mi 11 s.t.-12.30 — Hs 235
- Stegreifübersetzen, F-D (Erstfach) [2-std.]
G. Weis
Di 9 s.t.-10.30 — Hs 134
- Gemeinsprachliche Übersetzungsübungen mit Klausuren, F-D (Zweifach) [2-std.]
S. Kupsch-Losreit
Mo 16 s.t.-17.30 — Hs 346
- Stegreifübersetzen, F-D (Zweifach) [2-std.]
M.-F. Westenfelder-Straub
Di 11 s.t.-12.30 — Hs 329

- Fachsprachliche Übersetzungsübungen mit Klausuren (Erst- und Zweifach)
- Recht, D-F [2-std.]
J. Neff
Mo 10.30-12 — Hs 351
- Recht, F-D [2-std.]
S. Kupsch-Losreit
Mi 10.30-12 — Hs 346
- Technik, D-F [2-std.]
J. Picard
Do 8.30-10 — Hs 351
- Technik, F-D [2-std.]
G. Iller
Do 10 s.t.-11.30 — Hs 237
- Wirtschaft, D-F [2-std.]
J. Aubron
Do 15.30-17 — Hs 228
- Wirtschaft, F-D [2-std.]
J. Rathje
Do 14 s.t.-15.30 — Hs 238

Dolmetschübungen*Gruppe B (Fortgeschrittene I)*

- Einführung Simultandolmetschen, D-F [2-std.]
J. Neff
Mo 14 s.t.-15.30 — Dol. I
- Vertiefung Konsekutivdolmetschen, D-F [2-std.]
J. Picard
Fr 9.30-11 — Dol. III
- Konsekutivdolmetschen, F-D (Erst- und Zweifach) [2-std.]
D. Andres
Mo 8 s.t.-9.30 — Dol. I
- Simultandolmetschen, F-D (Erst- und Zweifach) [2-std.]
D. Andres
Mi 11 s.t.-12.30 — Dol. III
- Konferenztexte
- D-F [2-std.]
J. Aubron
Do 17 s.t.-18.30 — Hs 237
- F-D (Erst- und Zweifach) [2-std.]
S. Reinart
Di 11.30-13 — Hs 139

Gruppe C (Fortgeschrittene II)

- Konsekutivdolmetschen, D-F [2-std.]
J. Picard
Do 15.30-17 — Dol. II

- Simultandolmetschen, D-F [2-std.]
J. Picard
Mi 18.30-20 — Aud. max.-Anlage
- Simultandolmetschen, F-D [2-std.]
D. Andres
Di 8 s.t.-9.30 — Dol. I
- Konsektivdolmetschen, F-D (Erst- und Zweitfach) [2-std.]
G. Iller
Fr 8 s.t.-9.30 — Dol. I
- Konferenzdolmetschen [1-std.]
G. Iller
Mi 17-18 — Dol. III
- Konferenztexte
 - D-F [2-std.]
J. Aubron
Do 17 s.t.-18.30 — Hs 237
 - F-D (Erst- und Zweitfach) [2-std.]
S. Reinart
Di 11.30-13 — Hs 139

Gruppe D (Examenssemester)

- Konsektivdolmetschen
 - D-F [2-std.]
J. Neff
Mo 12.30-14 — Dol. III
- Simultandolmetschen
 - D-F [2-std.]
J. Neff
Mo 8 s.t.-9.30 — Dol. I
 - D-F [1-std.]
J. Neff
14-tägl.: Fr 8 s.t.-9.30 — Dol. I
- Konsektivdolmetschen, F-D, mit Textnachbereitung (Erst- und Zweitfach) [4-std.]
D. Andres
Di 9.30-11, Mi 9.30-11 — Dol. I
- Simultandolmetschen, F-D, mit Textnachbereitung (Erst- und Zweitfach) [2-std.]
G. Iller
Mi 15.30-17 — Dol. III
- Simultandolmetschen, F-D, mit Textnachbereitung (Erst- und Zweitfach) [2-std.]
S. Seubert
Mo 11 s.t.-12.30 — Dol. I
- Konferenzdolmetschen [1-std.]
G. Iller
Mi 17-18 — Dol. III
- Konferenztexte
 - D-F [2-std.]
J. Aubron
Do 17 s.t.-18.30 — Hs 237
 - F-D (Erst- und Zweitfach) [2-std.]
S. Reinart
Mi 15.30-17 — Hs 351

Italienisch (Erst- und Zweitfachsprache)

Vorlesungen

- Italienische Sprach- und Kulturgeschichte (14. Jh.) [1-std.]
K. P. Linder
Do 12 s.t.-12.45 — Hs 328
- L' Italia nel contesto delle organizzazioni europee ed internazionali [1-std.]
D. v. Bubnoff
Do 14-15 — Hs 348
- Giovanni Verga e il verismo italiano [1-std.]
G. Gilmozzi
Di 11.30-12.15 — Hs 233
- Esercitazioni su un autore italiano del novecento: Vitaliano Brancati [2-std.]
G. Gilmozzi
Di 10 s.t.-11.30 — Hs 233
- Seminar für Kandidaten der Diplom-Übersetzer-Prüfung [2-std.]
A. Pohle
Mo 11 s.t.-12.30 — Hs 331

Hauptseminar

- Phraseologie des Italienischen [2-std.]
K. P. Linder
Do 15.30-17 — Hs 238

Proseminare

- Fatti e personaggi dell'attualità italiana [2-std.]
D. v. Bubnoff
Fr 10 s.t.-11.30 — Filmraum

Oberseminar

- Besprechung von Examensarbeiten [2-std.]
K. P. Linder
Z. u. O. n. V.

Grundstudium*Stufe I (1.-2. Semester)*

- Grammatik [2-std.]
S. Putz-Thate
A: Do 8.30-10 — Hs 348
B: Fr 8.30-10 — Hs 376
- Übungen zur Grammatik [2-std.]
A. Pohle
Mo 16.30-18 — Hs 386
- Übungen zur Grammatik (Diktat) [2-std.]
G. Gilmozzi
Di 9-10 — Hs 351
- Phonetik und Aussprache [2-std.]
G. Gilmozzi
Mo 14-15 — Hs 348
Mo 15-16 — SL II

Stufe II (3.-4. Semester)

- Probleme der italienischen Syntax [2-std.]
L. Dietrich
Fr 8.30-10 — Hs 346
- Übungen zur italienischen Syntax [4-std.]
H. Offen/L. Dietrich
Mi 12 s.t.-13.30 — Hs 352
Fr 11.30-13 — Hs 352
- Gemeinsprachliche Übersetzungsübungen
(nur für Kandidaten der Vorprüfung) [2-std.]
D-I
G. Gilmozzi
Mi 14.30-16 — Hs 235
- I-D [2-std.]
H. Offen
Fr 11 s.t.-12.30 — Hs 373
- Gemeinsprachliche Übersetzungsübungen
(nur für 3. Sem., F1, F2) I-D [2-std.]
A. Pole
Mo 8.30-10 — Hs 351
- Einführung ins Dolmetschen [2-std.]
U. Mellinghaus-Dowidat
Mo 11 s.t.-12.30 — Dol. III

**Hauptstudium Dipl.-Übersetzer
und Dipl.-Dolmetscher***Stufe I (5.-6. Semester)*

- Gemeinsprachliche Übersetzungsübungen
- D-I [2-std.]
M. G. Chiaro
Fr 8.30-10 — Hs 362
- I-D [2-std.]
E. Wiesmann
Do 17-19 — Hs 234

- Übersetzerische Recherche [2-std.]
A. Pohle
Fr 11-13 — Hs 233
- Verhandlungsdolmetschen s. Hauptstudium
Dipl.-Dolmetscher, Gruppe D
- Fachsprachliche Übersetzungsübungen
- Recht, D-I [2-std.]
D. v. Bubnoff
Do 11.30-13 — Hs 228
- Recht, I-D [2-std.]
E. Wiesmann
Mi 17 s.t.-18.30 — Hs 230
- Wirtschaft, D-I [2-std.]
M. G. Chiaro
Fr 11.30-13 — Hs 382
- Wirtschaft, I-D [2-std.]
H. Offen
Mi 13.30-15 — Hs 352
- Technik, D-I [2-std.]
G. Gilmozzi
Mi 16.30-18 — Hs 235
- Technik, I-D [2-std.]
S. Schättle-Hug
Di 17 s.t.-18.30 — Hs 376

Stufe II – III (ab 7. Semester)

- Gemeinsprachliche Übersetzungsübungen
- D-I [2-std.]
G. Gilmozzi
Mo 17 s.t.-18.30 — Hs 232
- Examenskandidaten [2-std.]
A. Pohle
Di 17.30-19 — Hs 352
- I-D [2-std.]
S. Putz-Thate
Do 10 s.t.-11.30 — Hs 376
- I-D (Stegreifübersetzen F1, F2) [2-std.]
S. Schättle-Hug
Do 8 s.t.-9.30 — Hs 362
- Verhandlungsdolmetschen siehe Hauptstudium
Dipl.-Dolmetscher, Gruppe D
- Fachsprachliche Übersetzungsübungen
- Recht, D-I [2-std.]
D. v. Bubnoff
Mi 11.30-13 — Hs 351
- Recht, I-D [2-std.]
A. Pohle
Di 14.45-16.15 — Hs 234
- Wirtschaft, D-I [2-std.]
D. v. Bubnoff
Mi 10 s.t.-11.30 — Hs 351
- Wirtschaft, I-D [2-std.]
S. Putz-Thate
Fr 11.30-13 — Hs 351

- Technik, D-I [2-std.]
G. Gilmozzi
Di 13 s.t.-14.30 — Hs 234
- Technik, I-D [2-std.]
U. Mellinghaus-Dowidat
Mo 8 s.t.-9.30 — Hs 329

Dolmetschübungen

Gruppe A

- Konsekutivdolmetschen
 - D-I [1-std.]
D. v. Bubnoff
Do 13-14 — Dol. I
 - I-D [2-std.]
S. Schättle-Hug
Do 9.30-11 — Dol. III
- Simultandolmetschen
 - D-I [1-std.]
D. v. Bubnoff
Fr 13-14 — Dol. II
 - I-D [2-std.]
S. Schättle-Hug
Di 15.30-17 — Dol. II

Gruppe B

- Konsekutivdolmetschen
 - D-I [1-std.]
D. v. Bubnoff
Do 9.30-10.15 — Dol. I
 - I-D [2-std.]
S. Schättle-Hug
Mi 9.30-11 — Dol. II
- Simultandolmetschen
 - D-I [1-std.]
D. v. Bubnoff
Do 10-11 — Dol. I

- I-D [2-std.]
U. Mellinghaus-Dowidat
Mo 9.30-11 — Dol. III

Gruppe C-D

- Konsekutivdolmetschen
 - D-I [1-std.]
D. v. Bubnoff
Mi 14 s.t.-14.45 — Dol. II
 - I-D [2-std.]
S. Schättle-Hug
Do 11 s.t.-12.30 — Dol. III
- Simultandolmetschen
 - D-I [1-std.]
D. v. Bubnoff
Mi 14.45-15.30 — Dol. II
 - I-D [2-std.]
S. Schättle-Hug
Mi 8 s.t.-9.30 — Dol. II
- Verhandlungsdolmetschen (auch für Studierende des Studiengangs Dipl.-Übersetzer) [2-std.]
G. Gilmozzi, S. Schättle-Hug
Mi 11 s.t.-12.30 — Hs 329
- Konferenztexte
 - I-D [2-std.]
H. Offen
Fr 8 s.t.-9.30 — Hs 235
- Mehrsprachiges Konferenzdolmetschen [2-std.]
D. v. Bubnoff
Fr 11-13 — Dol. I, Dol. II, Aud. max.

Spanisch (Erst- und Zweitfachsprache)

KULTURWISSENSCHAFTLICHE AUSLANDSSTUDIEN

Vorlesungen

- Las culturas precolombinas de los Andes [1-std.]
D. Díaz
Do 16-17 — R 328
- El surrealismo [1-std.]
M. A. Cotillas
Di 9-10 — R 373

Proseminar

- Spanische Landeskunde [2-std.]
N. Rivero
Kurs A: Mo 15-17 — R 373
Kurs B: Mi 15.30-17 — R 232

Hauptseminar

- Kuba im 20. Jh. [2-std.]
M. Perl
Mo 18 s.t.-19.30 — R 376

Filme

- Vorführung und Interpretation neuerer spanischer Filme (in Zusammenarbeit mit der spanischen Fachschaft) [3-std.]
M. Perl
14-tägl.: Mo 19.30-22 — R 384 (Filmraum)

SPRACH- UND
ÜBERSETZUNGSWISSENSCHAFT**Vorlesung**

- Das Verbalssystem [1-std.]
M. Betz
Mi 13.30-14.15 — R 376

Proseminar

- Varietätenlinguistik [2-std.]
M. Perl
Mi 9.30-11 — R 331

Kolloquium

- Kolloquium für Diplomanden und Promovenden [2-std.]
M. Perl
Di 18 s.t.-19.30 — R 253

Grundstudium*Stufe I (2. Sem.)*

- Kurs A [4-std.]
J. Römer
Mo 8.30-9.15 — R 328
Mi 11 s.t.-12 — R 348
Fr 9 s.t.-10.30 — R 328
- Kurs B [4-std.]
H. Härtinger
Mo 15 s.t.-16.30 — R 386
Fr 8.30-10 — R 386
- Phonetik und Aussprache
- Kurs A [2-std.]
J. Römer
Mi 9-11 — R 308
- Kurs B [2-std.]
H. Härtinger
Mo 14-15, Fr 10-11 — R 308
- Übungen im Sprachlabor [2-std.]
- Kurs A
J. Römer
Mo 10-12 — R 308
- Kurs B
H. Härtinger
Mo 13-14, Mi 11-12 — R 308

- Übungen zur Erweiterung und Vertiefung der fremdsprachlichen Kompetenz [1-std.]
- Kurs A
J. Römer
Mo 9-10 — R 328
- Kurs B
H. Härtinger
Mi 10.30-11.15 — R 348
- Grundkurs-Tutorium [2-std.]
H. Härtinger
Do 17.30-19 — R 348

Grundstudium*Stufe II (3. Sem.)*

- Gemeinsprachliche Übersetzungsübungen
- Sp-D [2-std.]
H. Härtinger
Mi 14.30-16 — R 327
- Sp-D [2-std.]
S. Gelos
Di 8.30-10 — R 330
- Sp-D [1-std.]
J. Römer
Mi 8-9 — R 329
- Sp-D [2-std.]
C. Weege
Mo 13.30-15 — R 134
- Sp-D [2-std.]
E. K. Müller
Di 14-16 — R 228
- D-Sp [1-std.]
D. Díaz
Kurs A: Mo 17-18 — R 234
Kurs B: Do 17-18 — R 236
- D-Sp [2-std.]
M. A. Cotillas
Kurs A: Mo 9-11 — R 236
Kurs B: Di 10.30-12 — R 352
- D-Sp (mit Textanalyse, nur für Kandidaten der Vorprüfung) [2-std.]
N. Rivero
Mi 17 s.t.-18.30 — R 347
- Erweiterung und Vertiefung des spanischen Wortschatzes (mit Amerikanismen) [1-std.]
S. Gelos
Di 11 s.t.-11.45 — R 331
- Systematische Übungen zur spanischen Grammatik [1-std.]
J. Römer
Mi 12-13 — R 348
- Gramática española [1-std.]
M. A. Cotillas
Mo 11-12 — R 236

- Stegreifübersetzungen Sp-D [1-std.]
S. Gelos
Fr 10-11 — R 330
- Konversationsübungen [1-std.]
R. Gelos
Mi 11-12 — R 228

Hauptstudium

Stufe I (5.-6. Sem.)

- **Gemeinsprachliche Übersetzungsübungen**
 - Sp-D [3-std.]
S. Gelos
Di 10-11 — R 329
Mi 8-10 — R 327
 - Sp-D [2-std.]
J. Römer
Mo 12 s.t.-12.45 — R 348
C. Weege
Di 8.30-10 — R 233
E. K. Müller
Di 16-18 — R 228
- **Übersetzungsvergleiche (literarische Texte), (F1) [1-std.]**
S. Gelos
Mo 11-12 — R 330
- **Übersetzen von literarischen Texten (F1) [1-std.]**
N. Rivero
Mo 13-14 — R 368
- **Stegreifübersetzungen, D-Sp [1-std.]**
R. Gelos
Mi 10-11 — R 228
- **Konversationsübungen (einschließlich Examenssemester) [1-std.]**
R. Gelos
Mo 10-11 — R 235
- **Lektüre von Texten zur Landeskunde Lateinamerikas [2-std.]**
R. Gelos
Do 15.30-17 — R 236

Stufe II (ab 7. Sem. bis Examenssemester)

- **Gemeinsprachliche Übersetzungsübungen mit Klausuren**
 - Sp-D (F1) [2-std.]
M. Betz
Do 9.30-11 — R 330
 - Sp-D (F2) [1-std.]
M. Betz
Mo 11-12 — R 376
 - Sp-D (Examenssemester, F1) [1-std.]
M. Betz
Mi 14.30-15.15 — R 376

- Sp-D (Examenssemester, F2) [1-std.]
M. Betz
Fr 9.30-10.15 — R 348
- Sp-D [1-std.]
S. Gelos
Kurs A: Mi 11-12 — R 330
Kurs B: Fr 9-10 — R 330
- Sp-D (nur F2) [1-std.]
S. Gelos
Mi 10-11 — R 330
- D-Sp [2-std.]
N. Rivero
Di 16.30-18 — R 382
- D-Sp (F1, Examenssemester) [2-std.]
N. Rivero
Di 15 s.t.-16.30 — R 351
- **Stegreifübersetzungen**
 - Sp-D (F2, Examenssemester) [1-std.]
M. Betz
Fr 10-11 — R 348
 - D-Sp [1-std.]
S. Gelos
Mo 8-9 — R 330
- **Klausuren, gemeinsprachliche Texte ab 3. Semester [1-std.]**
N. Rivero, J. Römer, S. Gelos
Mi 16-17 — R 386
- **Besprechung der angefertigten Klausuren [1-std.]**
N. Rivero, J. Römer, S. Gelos
Z. u. O. n. V.
- **Verhandlungsdolmetschen für Übersetzer F1 und AgÜ (nur nach bestandener Vorprüfung) [1-std.]**
M. Betz, N. Rivero
Mo 12.30-13.15 — R 233

Terminologieprogramme

- **Software para traductores [1-std.]**
D. Díaz
Do 14 s.t.-14.45 — R 139

Fachsprachliche Übersetzungsübungen

- **Fachsprachliche Übersetzungsübungen (mit Einführung in die Terminologie und Klausuren)**
- **Wirtschaft, Sp-D (5.-7. Semester) [1-std.]**
S. Gelos
Kurs A: Mo 9-10 — R 330
Kurs B: Fr 8-9 — R 330

- Wirtschaft, Sp-D (Examenssemester) [1-std.]
S. Gelos
Mo 10-11 — R 330
- Wirtschaft, D-Sp (5.-7. Sem.) [2-std.]
M. M. Sánchez
Do 17 s.t.-18.30 — R 139
- Wirtschaft, D-Sp (F1, Examenssemester) [1-std.]
M. M. Sánchez
Mi 17-18 — R 376
- Introducción a la correspondencia comercial [1-std.]
D. Díaz
Mo 16-17 — R 139
- Recht, Sp-D (5.-7. Sem.) [2-std.]
M. C. Haack
Mo 17 s.t.-18.30 — R 352
- Recht, Sp-D (Examenssemester) [1-std.]
M. C. Haack
Di 8.30-9.15 — R 228
- Recht, D-Sp (5.-7. Sem.) [1-std.]
M. A. Cotillas
Mo 12-13 — R 236
- Recht, D-Sp (inklusive Examenssemester) [1-std.]
M. A. Cotillas
Mo 13-14 — R 236
- Technik, Sp-D (5.-7. Semester) [2-std.]
J. Römer
Fr 11 s.t.-12.30 — R 368
- Technik, Sp-D (Examenssemester) [1-std.]
J. Römer
Fr 8-9 — R 328
- Technik, D-Sp (5.-7. Semester) [2-std.]
D. Díaz
Mo 14 s.t.-15.30 — R 139
- Technik, D-Sp (Examenssemester) [1-std.]
D. Díaz
Do 13 s.t.-13.45 — R 139
- Medizin, Sp-D (5.-7. Semester) [2-std.]
H. Härtinger
Do 10.30-12 — R 139
- Medizin, Sp-D (Examenssemester) [1-std.]
H. Härtinger
Do 16-17 — R 326
- Medizin, D-Sp (5.-7. Sem.) [2-std.]
N. Rivero
Mo 17.30-19 — R 362
- Medizin, D-Sp (Examenssemester) [1-std.]
N. Rivero
Mo 14-15 — R 368

Hauptstudium Akademisch geprüfter Übersetzer (vgl. Hauptstudium für Diplom-Übersetzer)

- Dolmetschübungen (ab 5. Semester)
- Seminar für Kandidaten der Diplom-Dolmetscher-Prüfung [2-std.]
M. C. Haack
Mo 12 s.t.-13.30 — R 330
- Einführung in das Konsekutivdolmetschen
- Sp-D [2-std.]
M. M. Sánchez
Do 11.30-13 — R 329
- D-Sp [2-std.]
M. C. Haack
Di 12.30-14 — R 376
- Einführung in das Simultandolmetschen
- Sp-D [2-std.]
M. C. Haack
Mo 15.30-17 — R 318
- D-Sp [2-std.]
M. M. Sánchez
Mi 15.30-17 — R 318
- Konsekutivdolmetschen (Mittelstufe mit Probedolmetschen)
- Sp-D [2-std.]
M. M. Sánchez
Do 14 s.t.-15.30 — R 315
- D-Sp [2-std.]
M. C. Haack
Di 9.30-11 — R 318
- Simultandolmetschen (Mittelstufe mit Probedolmetschen)
- Sp-D [2-std.]
M. C. Haack
Di 15-17 — R 315
- D-Sp [2-std.]
M. M. Sánchez
Mi 12-14 — R 318
- Konsekutivdolmetschen (Examenssemester)
- Sp-D [2-std.]
M. M. Sánchez
Do 9.30-11 — R 318
- D-Sp [1-std.]
M. C. Haack
Mo 14-15 — R 233
- Simultandolmetschen (Examenssemester)
- Sp-D [1-std.]
M. C. Haack
Mi 14.30-15.15 — R 315
- D-Sp [1-std.]
M. M. Sánchez
Mi 11-12 — R 316

- Stegreifübersetzen für Dolmetscher, Sp-D, D-Sp [2-std.]
M. M. Sánchez
14 tägl.: Fr 8 s.t.-9.30 — R 236
- Übersetzen von Konferenztexten, D-Sp [2-std.]
M. M. Sánchez
14 tägl.: Fr 8 s.t.-9.30 — R 236

- Sp-D [1-std.]
M. C. Haack
Mo 13.30-14.15 — R 233

KATALANISCHE SPRACHE

- Einführungskurs [1-std.]
M. Betz
Mi 15.45-16.30 — R 234

Portugiesisch (Erst- und Zweitfachsprache)

KULTURWISSENSCHAFTLICHE AUSLANDSSTUDIEN

Vorlesungen

- Einführung in das Studium der portugiesischen Sprache und Kultur [1-std.]
M. Perl
Di 10-11 — R 376
- Portugal depois de Abril - redefinição dum país [1-std.]
A. Santos
Fr 11-12 — R 331

Proseminare

- Landeskundliche Übungen: Portugal (Proseminar für die Unterstufe) [2-std.]
A. Santos
Do 14.30-16 — R 230
- Texte der portugiesischen Literatur des 20. Jh. (Proseminar für die Oberstufe - F2) [2-std.]
H. J. Schaeffer
Mi 10.30-12 — R 229

Übung zur brasilianischen Literatur

- Brasilianische Literatur im 20. Jh. [1-std.]
A. Wodtke
Do 12-13 — R 229

SPRACH- UND ÜBERSETZUNGSWISSENSCHAFT

Vorlesung

- Einführung in das Studium der portugiesischen Sprache und Kultur [1-std.]
M. Perl
Di 10-11 — R 376
- Pronominalsyntax [1-std.]
M. Betz
Mo 10.30-11.15 — R 376

Hauptseminar

- Geschichte des Portugiesischen in Übersee [2-std.]
M. Perl
Di 13-15 — R 253

Übersetzerseminar

- Seminar für Kandidaten der Diplom-Übersetzer-Prüfung [2-std.]
M. Betz
Fr 12 s.t.-13.30 — R 238

Kolloquium

- Kolloquium für Diplomanden und Doktoranden [2-std.]
M. Perl
Di 18 s.t.-19.30 — R 253

Grundstudium

Stufe I (1. Sem.)

- Grundkurs [8-std.]
A. Wodtke
Di 14 s.t.-15.30 — R 327
Mi 10.30-12 — R 230
Do 14 s.t.-15.30 — R 350
N. N.
Di 11-12 — R 308
Do 16-17 — R 308
- Phonetik und Aussprache (Schein) [2-std.]
A. Santos
Do 12 s.t.-13.30 — R 376
- Übungen zur Grammatik [4-std.]
H. J. Schaeffer
Mo 11-12 — R 229
Di 10-11 — R 229
Mi 8.30-10 — R 229

Stufe II (3.-4. Sem.)

- Übungen zur Syntax [1-std.]
H. J. Schaeffer
Mo 12-13 — R 229

- Mündlicher Ausdruck [1-std.]
A. Wodtke
Mi 12.45-13.30 — R 228
- Gemeinsprachliche Übersetzungsübungen
 - D-P [2-std.]
A. Santos
Mi 11 s.t.-12.30 — R 373
 - P-D [2-std.]
A. Wodtke
Do 10 s.t.-11.30 — R 329
- Übersetzen von tagespolitischen Texten [1-std.]
H. J. Schaeffer
Mo 13-14 — R 229
- Übersetzen mit Klausuren (für Kandidaten der Vorprüfung) D-P [2-std.]
A. Santos
Fr 9.30-11 — R 331
- Übersetzen für Brasilianer(innen) und Portugies(inn)en P-D [1-std.]
A. Wodtke
Mi 17-18 — R 229
- Stegreifübersetzungen, P-D [1-std.]
H. J. Schaeffer
Di 11 s.t.-11.45 — R 229
- Klausuren (14 tägl.)
 - P-D [2-std.]
H. J. Schaeffer
Mo 17 s.t.-18.30 — R 330
 - P-D [2-std.]
A. Wodtke
Mi 15.30-17 — R 330
 - D-P [1-std.]
A. Santos
Do 16-17 — R 229
- Fachsprachliche Übersetzungsübungen (mit Einführung in die Terminologie und Klausuren)
 - Wirtschaft, P-D [2-std.]
H. J. Schaeffer
Mo 9 s.t.-10.30 — R 368
 - Wirtschaft, D-P [2-std.]
A. Santos
Mi 15.30-17 — R 376
 - Recht, P-D [2-std.]
A. Wodtke
Mi 8.30-10 — R 235
- Verhandlungsdolmetschen für Übersetzer F 1 und AgÜ (nur nach bestandener Vorprüfung) [1-std.]
A. Santos, H. J. Schaeffer
Mi 12.30-13.15 — R 229

Hauptstudium (5.-8. Sem.)

- Gemeinsprachliche Übersetzungsübungen
 - P-D (7. Sem.) [2-std.]
H. J. Schaeffer
Di 8.30-10 — R 229
 - P-D (5./6. Sem.) [2-std.]
A. Wodtke
Di 11.30-13 — R 351
 - D-P (5./6. Sem.) [1-std.]
A. Santos
Do 10-11 — R 229
 - D-P (ab 7. Sem.) [2-std.]
A. Santos
Do 8.30-10 — R 229

Hauptstudium Akademisch geprüfter Übersetzer

(vgl. Hauptstudium für Dipl.-Übersetzer)

Russisch (Erst- und Zweitfachsprache)

Vorlesungen

- Einführung in das Studium der russischen Sprache und Kultur [1-std.]
N. Salnikow
Di 10-11 — Hs 366
- Einführung in die Slavistik [1-std.]
E. Worbs
Do 10-11 — Hs 327
- SNG – aktual'nyj obzor vo vnešne-ekonomičeskom aspekte: gosudarstvennoe ustrojstvo, politika i pravo, obščestvennaja i ekonomičeskija žizn' [1-std.]
V. Buyko
Mo 8.30-9.15 — Filmraum
- Phonetik und Orthoepie der russischen Sprache [1-std.]
E. Salnikow-Ritter
Di 9 s.t.-9.45 — Hs 386

- Die russische Kultur und Literatur Anfang des 19. Jahrhunderts [1-std.]
H. Fein
Di 13-14 — Hs 366
- Istorija Rossii: »Imperskij period« [1-std.]
G. Kobro
Di 13-14 — Hs 366

Proseminare

- Grundfragen der Übersetzungswissenschaft [2-std.]
N. Salnikow
Mi 10-12 — Hs 366
- Einführung in die Landeskunde der GUS (Grundstudium) [2-std.]
P. Ellermeier
Mi 13-15 — Hs 366
- Einführung in die russische Literatur (Hauptstudium) [2-std.]
P. Ellermeier
Di 13-15 — Hs 368

Seminar

- Übersetzerseminar für Kandidaten der Diplom-Übersetzer- und Diplom-Dolmetscherprüfung [2-std.]
E. Salnikow-Ritter
Mi 11.30-13 — Hs 347

Hauptseminar

- Funktional-semantische Kategorien in der russischen Gegenwartssprache (Aspektualität, Temporalität, Modalität) [2-std.]
N. Salnikow
Do 8-10 — Hs 366

Oberseminare/Kolloquien

- Kolloquium zur Vorlesung »Einführung in das Studium der russischen Sprache und Kultur« [1-std.]
N. Salnikow
Di 11-12 — Hs 366
- Besprechung von Vorlagen für Diplomarbeiten [2-std.]
N. Salnikow
Mi 12 s.t.-13.30 — R 365

Wissenschaftliche Übungen

- Übungen zur Vorlesung »SNG – obzor« [2-std.]
V. Buyko
Mi 8.30-10 — Filmraum

- Linguistisch-landeskundliche Analyse von russischen offiziellen Texten, Audio- und Videoaufnahmen [1-std.]
V. Buyko
Mo 9-10 — Filmraum
- Russische Literatur Anfang des 20. Jahrhunderts [1-std.]
H. Fein
Fr 10.30-11.15 — Hs 366
- Russische Literatur [2-std.]
H. Fein
Fr 11.30-13 — Hs 366
- Übung zur Vorlesung »Istorija Rossii« [1-std.]
G. Kobro
Di 14-15 — Hs 232

Grundstudium

- Grundkurs A [10-std.]
K. Bielawska-Ellermeier
Mo 8-10 — Hs 331
P. Ellermeier
Mo 14 s.t.-15.30 — Hs 330
Mi 9-11 — Hs 329
K. Bielawska-Ellermeier
Do 11 s.t.-12.30 — Hs 347
Fr 10.30-12 — Hs 328
- Grundkurs B [10-std.]
E. Salnikow-Ritter
Mo 14 s.t.-15.30 — Hs 366
U. Endell-Steiert
Di 14-16 — Hs 230
E. Salnikow-Ritter
Mi 13.30-15 — Hs 382
U. Endell-Steiert
Do 8-10 — Hs 346
E. Salnikow-Ritter
Do 11 s.t.-12.30 — Hs 366
- Laborübungen zur Vorlesung »Phonetik und Othoepie der russischen Sprache« [1-std.]
 - Gruppe A
E. Salnikow-Ritter
Di 10 s.t.-10.45 — SL
 - Gruppe B
S. Fein
Fr 12 s.t.-12.45 — SL
 - Gruppe C
S. Fein
Fr 12.45-13.30 — SL

- Übersetzung einfacher Texte R-D mit textbezogenen Grammatikübungen [2-std.]
- F1
K. Bielawska-Ellermeier
Do 14.30-16 — Hs 366
- F2
K. Hähnel
Do 16 s.t.-17.30 — Hs 233
- Gemeinsprachliche Übersetzungsübungen mit Klausuren
- D-R (Stufe I, F1) [2-std.]
G. Kobro
Di 16.30-18 — Hs 230
- D-R (Stufe II, F1) [2-std.]
G. Kobro
Di 15 s.t.-16.30 — Hs 329
- D-R (Stufe II, F2) [2-std.]
G. Kobro
Mi 15.30-17 — Hs 230
- D-R (Stufe II, F2) [2-std.]
G. Kobro
Mi 15.30-17 — Hs 230
- R-D (F1) [2-std.]
P. Ellermeier
Fr 13 s.t.-14.30 — Hs 348
- R-D (F2) [2-std.]
U. Endell-Steiert
Do 10 s.t.-11.30 — Hs 228
- Sprechfertigungsübungen [2-std.]
S. Fein
Gruppe A: Mo 10 s.t.-11.30 — Hs 382
Gruppe B (Fortgeschrittene): Mo 12 s.t.-13.30 — Filmraum
- Russische Grammatik mit Übungen [2-std.]
E. Salnikow-Ritter
Di 11 s.t.-12.30 — Hs 376
- Wirtschaft, R-D (F2) [2-std.]
P. Ellermeier
Mo 15.30-17 — Hs 366
- Wirtschaft, D-R [2-std.]
V. Buyko
Do 15 s.t.-16.30 — Hs AM
- Technik, R-D (F1) [2-std.]
P. Ruppert
Mi 14 s.t.-15.30 — Hs 236
- Technik, R-D (F2) [2-std.]
P. Ruppert
Di 15.30-17 — Hs 327
- Technik, D-R [2-std.]
P. Ruppert
Mo 15.30-17 — Hs 350
- Übersetzung von Urkunden R-D, D-R [2-std.]
G. Kobro
Do 9.30-11 — Hs 328
- Gemeinsprachliche Übersetzungsübungen mit Klausuren
- R-D (F1) [2-std.]
E. Salnikow-Ritter
Do 12.30-14 — Hs 352
- R-D (Stufe I, F2) [2-std.]
K. Hähnel
Mi 17 s.t.-18.30 — Hs 366
- R-D (Stufe II, F2) [2-std.]
E. Salnikow-Ritter
Di 13.30-15 — Hs 347
- D-R (Stufe I, F1) [2-std.]
V. Buyko
Di 14 s.t.-15.30 — Hs 233
- D-R (Stufe II, F1) [2-std.]
V. Buyko
Di 16.30-18 — Hs 366
- Stegreifübersetzen [2-std.]
P. Ruppert
Mo 9 s.t.-10.30 — Hs 232
- Sprechfertigungsübungen [2-std.]
V. Buyko
Fr 8 s.t.-9.30 — Filmraum
- Russische Grammatik mit Übungen [2-std.]
K. Hähnel
Mi 15 s.t.-16.30 — Hs 366

Hauptstudium Diplom-Übersetzer und Diplom-Dolmetscher

- Einführung in die fachsprachliche Terminologie
- Technik [1-std.]
P. Ruppert
Di 17-18 — Hs 327
- Wirtschaft [1-std.]
V. Buyko
Do 14-15 — Hs AM
- Fachsprachliche Übersetzungsübungen mit Klausuren
- Wirtschaft, R-D (F1) [2-std.]
P. Ellermeier
Di 15 s.t.-16.30 — Hs 368

Dolmetschübungen

- Verhandlungsdolmetschen [2-std.]
H. Fein, U. Endell-Steiert
- Stufe I
Mo 13 s.t.-14.30 — Hs 347
- Stufe II
Mo 11-13 — Hs 366

- Einführung in das Dolmetschen [2-std.]
U. Endell-Steiert
Di 12.30-14 — Dol. I
- Simultandolmetschen
• R-D, Stufe I [2-std.]
U. Endell-Steiert
Mi 12.30-14 — Dol. I
- R-D, Stufe II [2-std.]
P. Ruppert
Mo 12.30-14 — Dol. II
- D-R [2-std.]
G. Kobro
Do 12.30-14 — Dol. II
- Konsektivdolmetschen
• R-D, Stufe I [2-std.]
P. Ruppert
Di 11 s.t.-12.30 — Dol. III
- R-D, Stufe II [2-std.]
P. Ruppert
Mo 14 s.t.-15.30 — Dol. II
- D-R [2-std.]
G. Kobro
Mi 14 s.t.-15.30 — Dol. III
- Konferenzdolmetschen [2-std.]
V. Buyko
Fr 11-13 — Dol. I
- Konferenztexte für Dolmetscher
• R-D [1-std.]
P. Ruppert
Di 10-11 — Hs 350
- D-R [1-std.]
V. Buyko
Fr 10.30-11.15 — Hs 364
- Einführungskurs Ukrainisch [4-std.]
A. Levic ka
Mo 14 s.t.-15.30 — Hs 234
Mi 12.30-14 — Hs 236

Hauptstudium Akademisch geprüfter Übersetzer

- Gemein- und fachsprachliche Terminologie und Übersetzungsübungen
(s. Hauptstudium Dipl.-Übersetzer)
- Verhandlungsdolmetschen
(s. Hauptstudium Dipl.-Übersetzer)

Polnisch (Erst- und Zweitfachsprache)

Vorlesungen

- Einführung in die Slavistik [1-std.]
E. Worbs
Do 10-11 — Hs 327
- Phonetik der polnischen Sprache [1-std.]
E. Worbs
Mi 10-11 — Hs 376
- Polnische Sprache der Gegenwart - Morphologie des Verbs [1-std.]
E. Worbs
Mi 11-12 — Hs 331
- Polnische Geschichte I (Anfänge bis zur Lubliner Union 1569) [1-std.]
E. Worbs
Do 12.30-13.15 — Hs 366
- Literatura polska [1-std.]
P. Lenz
Di 11-12 — Hs 238
- Wiedza o Polsce [1-std.]
B. Sendero
Di 16-17 — Hs 237

Seminar

- Deutsch-polnische Wechselbeziehungen in Geschichte, Kultur und Wissenschaft [2-std.]
E. Worbs
Do 11 s.t.-12.30 — Hs 327

Oberseminare/Kolloquien

- Kolloquium zur Vorlesung »Polnische Sprache der Gegenwart – Morphologie des Verbs« [1-std.]
E. Worbs
Mi 12-13 — Hs 366

Grundstudium

- Grundkurs Polnisch [5-std.]
B. Sendero
Mo 10 s.t.-11.30 — Hs 134
Di 13-14 — SL
Mi 11-13 — Hs 234
- Aufsatzübung [1-std.]
B. Sendero
Mi 10-11 — Hs 234
- Aufbaukurs Grammatik [1-std.]
B. Sendero
Mi 9-10 — Hs 234

- Sprachvergleichende lexikalische Übungen [2-std.]
P. Lenz
Do 8-10 — Hs 376
- Gemeinsprachliche Übersetzungsübungen mit Klausuren (nicht für Trägersprache Polnisch)
 - P-D [2-std.]
K. Bielawska-Ellermeier
Do 16 s.t.-17.30 — Hs 366
 - D-P [2-std.]
B. Sendero
Do 14 s.t.-15.30 — Hs 331
- Übersetzung einfacher Texte P-D mit textbezogenen Grammatikübungen [1-std.]
P. Lenz
Do 9.30-10.15 — Hs 350
- Stegreifübersetzen, D-P [1-std.]
B. Sendero
Mi 13 s.t.-13.45 — Hs 234
- Handelskorrespondenz [1-std.]
B. Sendero
Mo 12-13 — Hs 362
- Fachsprachliche Übersetzungsübungen mit Klausuren
 - Wirtschaft, P-D [2-std.]
K. Bielawska-Ellermeier
Mo 10.30-12 — Hs 362
 - Wirtschaft, D-P [2-std.]
B. Sendero
Do 16 s.t.-17.30 — Hs 347
 - Technik, P-D [2-std.]
P. Lenz
Mi 8 s.t.-9.30 — Hs 362
 - Technik, D-P [2-std.]
P. Lenz
Mi 9.30-11 — Hs 362
- Verhandlungsdolmetschen [2-std.]
K. Bielawska-Ellermeier, B. Sendero
Do 17.30-19 — Hs 366
- Einführung ins Dolmetschen für Übersetzer [2-std.]
I. Gusenburger
Fr 13 s.t.-14.30 — Hs 366
- Einführungskurs Tschechisch [4-std.]
B. Köberle
Z. u. O. n. V.

Hauptstudium

- Gemeinsprachliche Übersetzungsübungen mit Klausuren D-P [2-std.]
P. Lenz
Di 8 s.t.-9.30 — Hs 331
- Gemeinsprachliche Übersetzungsübungen mit Klausuren, P-D [2-std.]
K. Bielawska-Ellermeier
Fr 9 s.t.-10.30 — Hs 366
- Stegreifübersetzen, P-D [1-std.]
P. Lenz
Di 10-11 — Hs 331

Arabisch (Erst- und Zweitfachsprache)

Vorlesungen

- Die Geschichte des Islams III: Die Spätzeit bis zur französischen Expedition nach Ägypten, ab 3. Sem. [2-std.]
H.-R. Singer
Di 10-11, Do 10-11 — Hs 362
- Landeskunde der arabischen Staaten II: Maghreb, II. Teil, ab 3. Sem. [2-std.]
H.-R. Singer
Di, Do 11-12 — Hs 362
- Einleitung in die Geschichte der arabischen Sprache, ab 5. Sem. [1-std.]
H.-R. Singer
Di 12-13 — Hs 362
- Einführung in den Übersetzungsstudiengang Arabisch, ab 1. Sem. [1-std.]
M. Forstner
Mi 15-16 — R 369 (Arbeitsraum)
- Die politische Entwicklung der arabischen Staaten nach dem 2. Weltkrieg (II), ab 1. Sem. [1-std.]
M. Forstner
Mi 16-17 — Hs 331
- Nahdat al-'adab al-^carabî al hadîth fi l-qarn al-^cisrîn (Die Renaissance der modernen arabischen Literatur im 20. Jahrhundert), ab 5. Sem. [1-std.]
S. M. Rizk
Z. u. O. n. V.

Seminare

- Kulturwissenschaftliches Haupt- bzw. Proseminar [2-std.]
M. Forstner
Di 16-18 — R 369 (Arbeitsraum)
Doktorandenseminar [3-std.]
H.-R. Singer
Mi 10 s.t.-13 — R 369 (Arbeitsraum)

Grundstudium (1.-4. Sem.)*Grundkurse*

- Einführung in die arabische Schriftsprache I [6-std.]
N. N.
Mo 10 s.t.-11.30 — Hs 234
Di 9 s.t.-10.30 — Hs 326
Do 10 s.t.-11.30 — Hs 233
- Übungen zur arabischen Grammatik I, 1. Sem. [1-std.]
S. M. Rizk
Mo 10 s.t.-10.45 — Hs 325
- Sprechübungen im Sprachlabor, 1. Sem. [1-std.]
S. M. Rizk
Do 9 s.t.-9.45 — SL II
- Vertiefung der aktiven Sprachkompetenz [2-std.]
N. N.
Mo 11.45-13.15 — Hs 237

Aufbaukurse

- Einführung in die arabische Schriftsprache III, 3. Sem. [3-std.]
L. Kropftsch
Z. u. O. n. V.
- Sprachpraxis, 3. Sem. [1-std.]
N. N.
Mo 10.45-11.30 — Hs 233
- Politische Texte mit grammatischer Analyse, 3. Sem.
• A-D [1-std.]
H. Alaoui
Di 9-10 — Hs 362
• D-A [2-std.]
M. Alaoui
Mo 15.30-17 — Hs 362
- Übersetzungsübungen für Vorprüfungskandidaten [2-std.]
• A-D
L. Kropftsch
Z. u. O. n. V.
• D-A
M. Alaoui
Mo 14 s.t.-15.30 — Hs 350

Hauptstudium (ab 5. Sem.)

- Stegreifübersetzungen A-D, ab 5. Sem.
L. Kropftsch
Z. u. O. n. V.
- Gemeinsprachliche Übersetzungsübungen mit Klausuren

- A-D, 5.-6. Sem. [2-std.]
L. Kropftsch
Z. u. O. n. V.
- D-A, 5.-6. Sem. [2-std.]
M. Alaoui
Z. u. O. n. V.
- D-A, 5.-8. Sem. [2-std.]
S. M. Rizk
Z. u. O. n. V.
- Fachsprachliche Übersetzungsübungen mit Klausuren, 5.-6. Sem
• Wirtschaft, A-D [2-std.]
L. Kropftsch
Z. u. O. n. V.
• Wirtschaft, D-A [2-std.]
S. M. Rizk
Z. u. O. n. V.
- Recht, A-D [2-std.]
M. Forstner
Z. u. O. n. V.
- Recht, D-A [2-std.]
M. Alaoui
Z. u. O. n. V.
- Gemeinsprachliche Übersetzungsübungen mit Klausuren, 7.-8. Sem.
• A-D [2-std.]
L. Kropftsch
Z. u. O. n. V.
• D-A [2-std.]
M. Alaoui
Z. u. O. n. V.
- Fachsprachliche Übersetzungsübungen mit Klausuren, 7.-8. Sem.
• Wirtschaft, A-D [2-std.]
L. Kropftsch
Z. u. O. n. V.
• Wirtschaft, D-A [2-std.]
S. M. Rizk
Z. u. O. n. V.
- Recht, A-D [2-std.]
M. Forstner
Z. u. O. n. V.
- Recht, D-A [2-std.]
M. Alaoui
Z. u. O. n. V.
- Sprachpraxis, 5.-8. Sem. [1-std.]
N. N.
Z. u. O. n. V.
- Verhandlungsdolmetschen, 5.-8. Sem. (für Studierende mit deutscher Muttersprache) [1-std.]
M. Forstner, S. M. Rizk
Z. u. O. n. V.

- CAT im Studiengang Arabisch, 5.-8. Sem. [2-std.]
M. Alaoui
Z. u. O. n. V.
- Arabische Nachrichten, 5.-8. Sem. [1-std.]
M. Forstner/N. N.
Z. u. O. n. V.

Chinesisch (Erst- und Zweifachsprache)

Vorlesungen

- Geschichte der chinesischen Neuzeit, ab 1. Sem. [1-std.]
N. N.
Z. u. O. n. V.
- Einführung in die Sinographemik, ab 3. Sem. [1-std.]
P. Kupfer
Do 11-12 — Hs 350

Proseminar

- Proseminar zur Vorlesung »Chinesische Geschichte«, ab 3. Sem. [2-std.]
N. N.
Z. u. O. n. V.

Hauptseminar

- Kulturwissenschaftliches Hauptseminar, ab 5. Sem. [2-std.]
N. N.
Z. u. O. n. V.

Übersetzerseminare

- Übersetzerseminar für Studierende mit chinesischer Muttersprache, ab 5. Sem. [1-std.]
S. B. Hoh
Di 11-12 — Hs 382
- Übersetzerseminar für Fortgeschrittene, ab 7. Sem. [1-std.]
P. Kupfer
Mo 17-18 — Hs 382

Kolloquium

- Kolloquium für Diplomkandidaten/Besprechung der Diplomarbeiten [1-std.]
N. N.
Z. n. V. — R 374

Computer-Kurs

- Einführung in die chinesische Textverarbeitung [2-std.]
N. N.
Z. u. O. n. V.

Grundstudium (1.-4. Sem.)

- Grundkurs der modernen chinesischen Hochsprache I (für Studierende des 1. Sem.)
- Hörverständnisübungen [1-std.]
Z. Zhang
Do 10 s.t.-10.45 — Hs 382
- Phonetik und Aussprache I [2-std.]
Z. Zhang
Do 11.30-13 — SL
- Grammatik I [2-std.]
P. Kupfer
Mo 18 s.t.-19.30 — Hs 382
- Einführung in die chinesische Schrift mit Übungen I [1-std.]
S. B. Hoh
Mo 15.30-16.15 — Hs 382
- Leseübungen I [2-std.]
P. Kupfer
Mi 17 s.t.-18.30 — Hs 382
- Konversationsübungen I [1-std.]
Z. Zhang
Mo 12.45-14.15 — Hs 352
- Aufbaukurs der modernen chinesischen Hochsprache I (für Studierende des 3. Sem.)
- Klassisches Chinesisch/Chinesische Schriftsprache I [2-std.]
Z. Zhang
Mi 16-18 — Hs 350
- Literarische Texte I [2-std.]
P. Kupfer
Do 16-18 — Hs 327
- Zeitungslektüre I [2-std.]
P. Kupfer
Fr 9-11 — Hs 326
- Konversationsübungen I [1-std.]
Z. Zhang
Mo 12 s.t.-12.45 — Hs 352
- Einführung in sprachliche und landeskundliche Hilfsmittel, 3. Sem. [1-std.]
P. Kupfer
Do 15-16 — Hs 382
- Gemeinsprachliche Übersetzungsübungen mit Klausuren, 3. Sem.
- D-Ch [2-std.]
S. B. Hoh
Mo 9 s.t.-10.30 — Hs 352

- Ch-D [2-std.]
P. Kupfer
Fr 11 s.t.-12.30 — Hs 326
- D-Ch (für Studierende mit chinesischer Muttersprache) [1-std.]
S. B. Hoh
Mo 10.30-11.15 — Hs 352

Hauptstudium (ab 5. Sem.)

- Konversation für Fortgeschrittene [1-std.]
Z. Zhang
Mi 14.45-15.30 — Filmraum
- Gemeinsprachliche Übersetzungsübungen mit Klausuren
- Ch-D, 5. Sem. [2-std.]
N. N.
Z. u. O. n. V.
- D-Ch, 5. Sem. [1-std.]
S. B. Hoh
Mo 11-12 — Hs 352
- Einführung in die chinesische Wirtschaftsterminologie mit Übersetzungen, 5. Sem., Ch-D [2-std.]
N. N.
Z. u. O. n. V.
- Übersetzungsübungen zur Fachsprache der Wirtschaft mit Klausuren, 5. Sem.
- D-Ch [1-std.]
S. B. Hoh
Di 10.30-11.15 — Hs 382
- Einführung in die chinesische Terminologie der Technik mit Übersetzungen, 5. Sem.
- Ch-D [2-std.]
Z. Zhang
Mo 14-16 — Hs 352
- Übersetzungsübungen zur Fachsprache der Technik mit Klausuren, 5. Sem.
- D-Ch [1-std.]
Z. Zhang
Mo 15.45-16.30 — Hs 352

- Gemeinsprachliche Übersetzungsübungen mit Stegreifübungen und Klausuren, 7. Sem.
- Ch-D [2-std.]
P. Kupfer
Do 18 s.t.-19.30 — Hs 325
- D-Ch [2-std.]
S. B. Hoh
Di 9 s.t.-10.30 — Hs 382
- Übersetzungsübungen zur Fachsprache der Wirtschaft mit Klausuren, 7. Sem.
- Ch-D [2-std.]
N. N.
Z. u. O. n. V.
- D-Ch [2-std.]
S. B. Hoh
Mo 14 s.t.-15.30 — Hs 382
- Übersetzungsübungen zur Fachsprache der Technik mit Klausuren, 7. Sem.
- Z. Zhang*
- Ch-D [2-std.]
Mi 10.30-12 — Hs 326
- D-Ch [1-std.]
Mi 14-15 — Hs 230
- Verhandlungsdolmetschen, 5.-8. Sem. (für Studierende mit chinesischer Muttersprache) [1-std.]
S. B. Hoh, P. Kupfer
Mi 11 s.t.-11.45 — Hs 382
- Gemeinsprachliche Übersetzungsübungen mit Klausuren und Stegreifübungen, ab 7. Sem., (für Studierende mit chinesischer Muttersprache), D-Ch [2-std.]
S. B. Hoh
Di 15.30-17 — Hs 134
- Übersetzungsübungen zur Fachsprache der Wirtschaft mit Klausuren, 7. Sem., (für Studierende mit chinesischer Muttersprache) D-Ch [2-std.]
S. B. Hoh
Di 14 s.t.-15.30 — Hs 134

Neugriechisch (Erst- und Zweitfachsprache)

Vorlesung

- Einführung in die Neogräzistik [2-std.]
H. Ruge
Di 15.30-17 — Hs 347

Vorlesungen mit Übungen

- Struktur der neugriechischen Sprache [2-std.]
H. Ruge
Mi 18-20 — Hs 368
- Altgriechisch für Neogräzisten [2-std.]
H. Ruge
Di 18 s.t.-19.30 — Hs 347

Seminar

- Textanalysen [2-std.]
H. Ruge
Do 18-20 — Hs 347

Proseminar

- Neugriechische Literatur [2-std.]
K. Glykioti
Di 12 s.t.-13.30 — Hs 235

Grundstudium 1.-4. Sem.

- Grundkurs [4-std.]
K. Glykioti
Di 14 s.t.-15.30 — Hs 352
Do 11.30-13 — Hs 134
- Übungen zum Grundkurs [4-std.]
A. Kalpakidou
Di 10-12 — O. n. V.
Mi 15-17 — Hs 233
- Festigung der Sprachkenntnisse, 3. Sem. [2-std.]
K. Glykioti
Di 10-12 — O. n. V.
- Sprachpraxis/Konversation, 3. Sem. [2-std.]
A. Kalpakidou
Di 14 s.t.-15.30 — Hs 350
- Gemeinsprachliche Übersetzungsübungen
• Neugr.-Deutsch, 3. Sem. [2-std.]
K. Glykioti
Mi 14 s.t.-15.30 — Hs 228

- Deutsch-Neugr., 3. Sem. [2-std.]
A. Kalpakidou
Mi 12.30-14 — Hs 134

Hauptstudium (ab 5. Sem.)

- Gemeinsprachliche Übersetzungsübungen
- Neugr.-Deutsch [2-std.]
K. Glykioti
Mi 11.30-13 — Hs 362
- Deutsch-Neugr. [2-std.]
A. Kalpakidou
Di 12 s.t.-13.30 — Hs 382
- Übersetzungsübungen zur Fachsprache der Wirtschaft
- Neugr.-Deutsch [2-std.]
K. Glykioti
Do 9.30-11 — O. n. V.
- Deutsch-Neugr. [2-std.]
A. Kalpakidou
Mi 10 s.t.-11.30 — O. n. V.
- Verhandlungsdolmetschen [2-std.]
K. Glykioti, A. Kalpakidou
Do 14 s.t.-15.30 — Hs 325
- Vortragspraktikum [1-std.]
A. Kalpakidou
Do 11.30-12.15 — Hs 382
- Stegreifübersetzungen [1-std.]
A. Kalpakidou
Do 12-13 — Hs 382

Türkisch (Zusatzsprache)**Übungen***Türkisch für Anfänger im 1. Sem.*

- Grundkurs [4-std.]
N. N.
Z. u. O. n. V.
- Grammatik mit Übungen [3-std.]
S. Scheinhardt
Z. u. O. n. V.
(begleitend und ergänzend zum Grundkurs)

Türkisch für Fortgeschrittene im 3. Sem.

- Grundkurs [2-std.]
M. S. Kont
Z. u. O. n. V.
- Grundkurs [2-std.]
H. Scheinhardt
Z. u. O. n. V.
- Grammatik mit Übungen [3-std.]
H. Scheinhardt
Z. u. O. n. V.
(begleitend und ergänzend zum Grundkurs)

Fachbereich 24: Bildende Kunst

- Postanschrift:
Fachbereich Bildende Kunst,
55099 Mainz, Fax 39-55 66
- Besucheranschrift: Am Taubertsberg 6
- Dekan: Univ.-Prof. Ullrich HELLMANN,
R 136, Tel. 39-21 22, Sprechzeiten n. tel. V.
- Prodekan: Univ.-Prof. Volker ELLWANGER,
Sprechzeiten n. tel. V.
- Dekanat: Marianne KREIS, R 136, Tel. 39-21 22,
Sprechzeiten Mo-Do 10-12 und 14-16, Fr 10-12
- Studentensekretariat:
Ingrid TREMML, R 135, Tel. 39-21 31,
Sprechzeiten Mo-Fr 10-12
- Fachbereichsbibliothek: R 126,
Öffnungszeiten Mo-Do 10-13
und 14-16, Fr 10-13;
Dipl.-Bibl. Stephanie LIELL,
Tel. 39-29 04

Informationen für Studierende

Studienfach und -abschlußmöglichkeiten

KUNSTERZIEHUNG:

- Künstlerische Prüfung für das Lehramt an Gymnasien (Erste Staatsprüfung).

FREIE BILDENDE KUNST:

Für die Einschreibung ist das Abiturzeugnis oder ein vergleichbarer Nachweis der Hochschulreife erforderlich. Von dem Bewerber wird die Entscheidung für eines der nachstehend aufgeführten Fächer erwartet: Zeichnung, Malerei, Plastik, Graphik, Schrift, Umweltgestaltung, Film/Video, Fotografie, Holz, Metall, Keramik, Textil. Eine frühzeitige Beratung bei den zuständigen Fachvertretern ist wünschenswert. Der Bewerber erhält hierbei eine Orientierung über Studieninhalte und -ziele.

Eignungsprüfung:

Über die Zulassung zum Studium entscheidet eine Eignungsprüfung, deren Gegenstand die eingereichten Arbeiten des Bewerbers und seine in einer mehrtägigen Klausur zu erbringenden praktischen Leistungen sind. Über Einzelheiten informiert ein Merkblatt für Studienbewerber. Die Eignungsprüfungsordnung Bildende Kunst ist im Studentensekretariat, Am Taubertsberg 6, R 135, erhältlich. Anmeldungen zur Eignungsprüfung werden im Studentensekretariat des Fachbereichs vorgenommen. Termine für die Anmeldung zur Eignungsprüfung: 15. Januar und 15. Juli. Zusätzlich zum Antrag auf Eignungsprüfung ist die Bewerbung um Zulassung zum Studium beim Studentensekretariat der Universität (Campus universitatis) einzureichen.

Einführungsveranstaltung für Studienanfänger, Fach- und Hochschulortwechsler

Mo, 28. Oktober 1996, 11-12,
Hörsaal, Fachbereich Bildende Kunst

Studienfachberatung

- in der vorlesungsfreien Zeit vom 1. bis zum 18. Oktober 1996: nur n. tel. V.
- in der Studieneinführungswoche vom 21. bis zum 25. Oktober 1996: nur n. tel. V.
- in der Vorlesungszeit vom 28. Oktober 1996 bis 21. Februar 1997: Univ.-Prof. Dieter BREMBS, Mittwoch, 15 Uhr, R 126;
Künstl. Mitarbeiter Klaus MENZEL, Donnerstag, 13.30 Uhr, R 13
- in der vorlesungsfreien Zeit vom 24. Februar bis 27. März 1997: nur n. tel. V.

Vertrauensdozent für ausländische Studierende

Univ.-Prof. P. LÖRINCZ,
Tel. 39-29 04, Sprechzeiten n. tel. V.

Studien- und Prüfungsordnungen

BILDENDE KUNST

Lehramt an Gymnasien:

Die Studienordnung für das Studium des Faches Bildende Kunst im Studiengang Lehramt an Gymnasien an der Johannes Gutenberg-Universität Mainz ist ebenso wie die Vorprüfungsordnung (Ergänzende Bestimmungen zur Ordnung der Künstlerischen Prüfung für das Lehramt an Gymnasien im Fach Bildende Kunst) im Studentensekretariat erhältlich.

Die Landesverordnung über die Erste Staatsprüfung für das Lehramt an Gymnasien ist im Buchhandel erhältlich und im Studentensekretariat einsehbar (Kopiervorlage).

- Prüfungsamt: s. S. 69
- Stellvertretender Prüfungsvorsitzender:
Univ.-Prof. U. HELLMANN, Am Taubertsberg 6,
R 024, 55122 Mainz, n. V., Tel. 39-21 28

FREIE BILDENDE KUNST

Die Studienordnung für das Studium der Freien Bildenden Kunst am Fachbereich Bildende Kunst der Johannes Gutenberg-Universität Mainz ist ebenso wie die Studienordnung zum Vertiefungsstudium am Fachbereich Bildende Kunst der Johannes Gutenberg-Universität im Studentensekretariat erhältlich.

Personalteil

Sprechstunden finden, sofern nicht anders angekündigt, im Anschluß an die Lehrveranstaltungen statt.

Bedienstete der Universität**Professoren**

- BIEDERBICK, Christa, *Plastik*, Tel. 39-21 30. Privat: Knesebeckstr. 88, 10623 Berlin, Tel. (0 30) 3 13 86 29/3 13 59 60
- BREMBS, Dieter, *Zeichnung*, Tel. 39-21 25. Privat: Erbacher Str. 2, 65719 Hofheim, Tel. (0 61 22) 23 95
- ELLWANGER, Volker, (beurlaubt), *Keramik*, Tel. 39-21 30. Privat: Bonndorfer Str. 38, 79853 Lenzkirch, Tel. (0 76 53) 285
- GRIMM, Alban, *Schrift*, Tel. 39-21 26. Privat: Atrium 6, 63589 Linsengericht, Tel. (0 60 51) 6 62 63
- HAHN, Friedemann, *Malerei*, Tel. 39-21 31, 61 66 58, Boppstr. 26. Privat: Wiesenstr. 6, 79674 Todtnau-Brandenberg, Tel. (0 76 71) 89 22
- HELLMANN, Ullrich, *Metall*, Tel. 39-21 28. Privat: Mainzer Str. 23, 55252 Mainz-Kastel, Tel. (0 61 34) 2 38 49
- KNOCHE-WENDEL, Elfriede, *Textil*, Tel. 39-21 27. Privat: Zeppelinstr. 8, 61440 Oberursel, Tel. (0 61 71) 5 55 14
- LÖFFLER, Adam W., *Holz*, Tel. 39-21 28. Privat: Dorfstr. 45, 86441 Steinekirch, Tel. (0 82 91) 94 73
- LÖRINCZ, Peter, *Graphik*, Tel. 39-21 23. Privat: An der Hohl 7, 65817 Eppstein, Tel. (0 61 98) 70 93
- NIERHOFF, Ansgar, *Plastik*, Tel. 39-47 94. Privat: Fuchskaulenweg 5, 50999 Köln, Tel. (02 21) 35 19 19
- REISS, Wolfgang, Dr., *Kunstdidaktik*, Tel. 39-21 23. Privat: Ruländer Weg 2, 55296 Lörzweiler, Tel. (0 61 38) 64 14

VERTIEFUNGSTUDIUM

Das Vertiefungsstudium soll Studierenden beider Studiengänge mit hervorragenden künstlerischen bzw. wissenschaftlichen Leistungen ermöglichen, begonnene Gestaltungs- bzw. Forschungsvorhaben weiterzuentwickeln.

Anschrift der Fachschaft

- Bildende Kunst
Am Taubertsberg 6, R 133, 55122 Mainz

- SCHLEICHER, Harald, Dr. *Film/Video*, Tel. 39-21 27. Privat: Wasserrolle 7, 65201 Wiesbaden, Tel. (06 11) 9 25 92 20
- SPACEK, Vladimir, Dr., *Fotografie*, Tel. 39-21 34. Privat: Winzerstr. 51, CH- 8049 Zürich, Tel. (00 41) 13 41 87 92
- VOGELGESANG, Klaus, *Zeichnung*, Tel. 39-21 24. Privat: Eisenacher Str. 2, 10777 Berlin, Tel. (0 30) 2 13 20 23
- ZIMMERMANN, Jörg, Dr., *Kunsttheorie*, Tel. 39-21 29. Privat: Heringsbrunnengasse 15, 55116 Mainz, Tel. 23 51 82

Vertretung von Professuren

- KAMINSKY, Thomas, *Malerei*, Tel. 39-21 25. Priv.: Merkenicherstr. 219, 50735 Köln, Tel. (02 21) 71 12 44

Künstlerische und Wissenschaftliche Mitarbeiter

- FÖLL, Ernst, *Plastik*, Tel. 39-47 94. Privat: Hellmundstr. 43, 65183 Wiesbaden
- KUNI, Verena M.A., *Kunsttheorie*, Tel. 39-21 29. Privat: Schulstr. 26, 60594 Frankfurt/Main, Tel. (0 69) 61 68 15
- MENZEL, Klaus, *Graphik/Siebdruck*, Tel. 39-21 26. Privat: Eleonorenstr. 57, 55597 Wöllstein, Tel. (0 67 03) 16 51
- SIMON, Frank, *Kunstdidaktik*, Tel. 39-21 23. Priv.: Drakeplatz 1, 40545 Düsseldorf, Tel. (02 11) 57 63 58
- ZIMMERMANN, Günter, *Plastik*, Tel. 39-21 30. Privat: Prinz-Eugen-Str. 16, 13347 Berlin

Nichtbedienstete Lehrkräfte und Lehrbeauftragte

Honorarprofessoren

- SCHLOTTER, Eberhard, Privat: Langensalzstr. 1, 30169 Hannover, Tel. (05 11) 8 09 34 00
 STARKE, Helmut, Holz, Privat: Am Eselsweg 65, 55128 Mainz

Gastdozent

- MENNEKES, Friedhelm, Prof. Dr., Tel. 39-21 82.
 Privat: Sankt Peter Köln, Jabachstr. 1, 50676 Köln, Tel. (02 21) 23 67 14

Lehrbeauftragte

- MAGIN, Dieter, *Kunstdidaktik*, Tel. 39-21 31. Privat: Volkerstr. 10, 55232 Alzey
 MANGOLD, Walter, *Plastik*, Tel. 39-21 30. Privat: Springiersbacher Mühle 1, 54538 Bengel
 MÜLLER-FRANKEN, Johannes, *Zeichnung*, Tel. 39-21 31. Privat: Draiser Str. 120, 55128 Mainz
 PAUL, Ursula, *Graphik*, Tel. 39-21 26. Privat: Dieburger Str. 17, 60386 Frankfurt/M.

- PIETREK, Horst, *Grafik*, Tel. 39-21 31. Privat: Colmarstr. 6, 55118 Mainz
 POGANIUCH, Thomas, *Graphik*, Tel. 39-21 23. Privat: Hafenstr. 15, 55118 Mainz, Tel. 61 24 87
 RADEMACHER, Olaf, *Zeichnung*, Tel. 39-21 25. Privat: Textorstr. 89, 60596 Frankfurt/M.
 REILING, Erich, *Malerei*, Tel. 39-21 31. Privat: Badener Str. 27, 76227 Karlsruhe, Tel. (07 21) 49 37 51
 SPIEKER, Kyra, *Keramik*, Tel. 39-21 30. Privat: Burgstr. 2, 56203 Höhr-Grenzhausen
 SZTABA, Wojciech, Dr., *Kunstdidaktik/ Holz*, Tel. 39-21 31. Privat: Lessingstraße 7, 63165 Mühlheim/M.
 URBAN, Alexander, *Film/Video*, Tel. 39-21 27. Privat: Auf dem Albansberg 1, 55131 Mainz
 WEIDELE, Heide, *Umweltgestaltung*, Tel. 39-21 31. Privat: Grethenweg 19, 60598 Frankfurt/M., Tel. (0 69) 62 69 20

Lehrveranstaltungen

- Einführungsveranstaltung für Studienanfänger, Fach- und Hochschulortwechsler
P. Lörincz
 Mo, 28. Oktober 1996, 11-12 — Hs FB Bildende Kunst

Der Zugang zu den Lehrveranstaltungen ist nur nach bestandener Eignungsprüfung und schriftlich erfolgter Zulassung möglich.
 Alle Lehrveranstaltungen finden, sofern nicht anders angegeben, im Gebäude des Fachbereichs, Am Taubertsberg 6, statt.

Künstlerisch-praktische Fächer

MALEREI

Propädeutische Übungen

- 001 Propädeutische Übung [6-std.]
N. N.
 T. u. Z. n. V. — R 25

ZEICHNUNG

- 007 Grundlagen des Zeichnens – Landschaftszeichnen [6-std.]
J. Müller-Franken
 Mo 9-12, 13-15 — R 130
 008 Zeichnen als verschärfte Wirklichkeitserfahrung [6-std.]
K. Vogelgesang
 Mo 9-12, 13-15 — R 125
 009 Grundlagen der Zeichnung III: Figur [6-std.]
D. Brems
 Mi 9-12, 13-15 — R 130

PLASTIK

- 014 Akt und Figur [1 Wo.]
C. Biederbick
 Z. n. V. — Aula
 Blockveranstaltung: 06.-12.01.1997
 015 Grundlagen plastischen Gestaltens [2 Wo.]
G. Zimmermann
 10-18 — R 37
 Blockveranstaltung: n. V.

GRAPHIK

- 019 Einführung in den künstlerischen Tiefdruck [6-std.]
P. Lörincz
 Mo 10-12, 13-16 — R 11, 12
 020 Einführung in die Reprotechnik – Herstellung von Druckvorlagen für die Druckgraphik [6-std.]
U. Paul
 Mo 10-15 — R 16

021 Einführung in die Lithographie [6-std.]

T. Poganiuch

Mo 10-12, 13-16 — R 10

026 Einführung in die Serigraphie [6-std.]

K. Menzel

Fr 9.30-12, 13-15.30 — R 13, 14, 15

SCHRIFT

031 Grundlagen der Schriftbilderei [6-std.]

A. Grimm

Di 9-12, 13-15 — R 103, 104

UMWELTGESTALTUNG

036 Propädeutische Übung [6-std.]

N. N.

T. u. Z. n. V. — R 023

FILM/VIDEO

041 Einführung in Film/Video

H. Schleicher

Mo 10-16 — R 26

FOTOGRAFIE

046 Einführung in die Fotografie II

N. N.

Z. n. V. — R 119

HOLZ

051 Exkursion (Zeichnen, Aquarell)

A. W. Löffler

Z. n. V. — R 031

Beginn n. V. (s. Aushang)

METALL

057 Einführung in die Grundlagen der Metallgestaltung [6-std.]

U. Hellmann

Di 9-12, 13-15 — R 024, 025

KERAMIK

062 Keramik – Stoff und Form [2 Wo.]

K. Spieker

10-16 — R 08

Blockveranstaltung: 24.2.-28.2. und 3.3.-7.3.97

TEXTIL

067 Plastisches Arbeiten mit Papier [6-std.]

E. Knoche-Wendel

Di 9-12, 13-15 — R 111, 112

TREFFPUNKT FÜR GRAPHIKER UND KÜNSTLER!

LISTMANN ist Ihre richtige Adresse

Bei uns auf Entdeckungsreise gehen -
Ideen und Auswahl kennen fast keine Grenzen:

- | | |
|--------------------------|-----------------------|
| ➤ Künstler-Bedarf | ➤ Textiles Gestalten |
| ➤ Graphik | ➤ Airbrush |
| ➤ Papiere & Pappen | ➤ Floristik & Zubehör |
| ➤ Architektur-/Modellbau | ➤ Bastlerbedarf |

LISTMANN hat so ziemlich alles.

Listmann
Hobby,
Kochen & Geschenke

55116 Mainz · Markt 19 - 29 ·  Brand



Übrigens:

Zweimal im Jahr - jeweils
im Frühjahr und Herbst -
können Sie unsere
Vorführungen besuchen.
Dann inspirieren Sie
erfahrene Meister im Malen,
Zeichnen, textilem Gestalten
u.v.m.

Weiterführende Übungen**MALEREI**

- 072 Weiterführende Übung [6-std.]
N. N.
Z. n. V. — R 25
- 073 Weiterführende Übung [6-std.]
N. N.
Z. n. V. — R 25
- 075 Wann ist ein Bild fertig?
Zusätzlich Aktmalerei
E. Reiling
Mi 10-12, 13-16 — R 21
- 076 Formfindung und Farbtheorie - Übersetzung
in freie Malerei [10-std.]
F. Hahn
Mi 10-20 — Boppstr. 26
- 077 Formfindung und Farbtheorie - Übersetzung
in freie Malerei [11-std.]
F. Hahn
Do 9-12 — Boppstr. 26
- 078 Auf dem Weg zum Motiv
F. Hahn
Fr n. V. — Boppstraße 26

ZEICHNUNG

- 079 Von der Linie zur Fläche; Zeichnen als individuelles bildgestalterisches Medium [6-std.]
K. Vogelgesang
Di 9-12, 13-15 — R 125
- 080 Freie Arbeit und Einzelkorrektur [6-std.]
D. Brembs
Do 9-12, 13-15 — R 117
- 081 Zeichnung und Musik [2 Wo.]
D. Brembs
9-18 — R 130
Blockveranstaltung: 24.02.-07.03.1997
- 084 Cartoon [6 std.]
O. Rademacher
9-12, 13-15 — R 126
Blockveranstaltung; n. V.

PLASTIK

- 086 Integrale Bausteine in Skulptur & Architektur
E. Föll
Di 15 — R 19
- 087 Skulptur – Plastik – Einzelkorrektur – Gruppengespräche [10,5 Std.]
A. Nierhoff
Mi 10-20 — R 19

- 088 Skulptur und Umfeld
Übungen, Studienreisen, Ausstellungen
[10,5 Std.]

A. Nierhoff

Do 10-20 — O. n. V.

- 089 Akt und Figur [1 Wo.]

C. Biederbick

Z. n. V. — Aula

Blockveranstaltung: 06.1.-12.1.1997

- 090 Steinbildhauerei [2 Wo.]

W. Mangold

Z. n. V. — R 03

Blockveranstaltung; Beginn n. V.

GRAPHIK

- 095 Seminar: Kunst-Forum, Präsentationsformen
bei durchschnittlichem Fotomaterial
[2,5-std.]

U. Paul

Di 16-18 — R 102

- 096 Computer Art Works [6-std.]

H. Pietrek

Di 15-20 — PC-Raum der ZDV

- 097 Farbgestaltung im Tiefdruck [6-std.]

P. Lörincz

Di 10-12, 13-16 — R 11, 12

- 098 Freie künstlerische Konzeption - Einzelbesprechung [6-std.]

P. Lörincz

Di 10-12, 13-16 — R 11, 12

- 100 Reprotechnik für Fortgeschrittene - Rasterung, Montage und spezielle Aufgabenstellung [6-std.]

U. Paul

Mi 10-15 — R 16

- 101 Serigraphie für Fortgeschrittene I [6-std.]

K. Menzel

Mi 9.30-12, 13-15.30 — R 13, 14, 15

- 102 Serigraphie für Fortgeschrittene II [6-std.]

K. Menzel

Do 9.30-12, 13-15.30 — R 13, 14, 15

SCHRIFT

- 107 Computerschrift [6-std.]

A. Grimm

Mi 10-12, 13-16 — R 103, 104

- 108 Schriftbilderei für Fortgeschrittene [6-std.]

A. Grimm

Do 10-12, 13-16 — R 104, 103

UMWELTGESTALTUNG

- 113 Weiterführende Übung [6-std.]
N. N.
Z. n. V. — R 023
- 114 Weiterführende Übung [6-std.]
N. N.
Z. n. V. — R 023

FILM/VIDEO

- 119 Drehort Stadt [6-std.]
H. Schleicher
Di 10-12, 13-16 — R 26
- 120 Konsultationen
H. Schleicher
Z. n. V. — R 26
- 121 Multimedia [6-std.]
A. Urban
Fr 10-12, 13-16

FOTOGRAFIE

- 126 Seminar: »Autorenfotografie« [2,5-std.]
V. Spacek
Di 18-20 — R 023
- 127 Bildbesprechung, Klasse
V. Spacek
Mi 9 Uhr — R 023
- 128 Exkursion/Bücher/Gäste, Klasse
V. Spacek
Do 9 Uhr — n. V.

HOLZ

- 133 Holzbildhauerei [6-std.]
A. W. Löffler
Mi 13-19 — R 031
- 132 Tektonik & Fassade [6-std.]
A. W. Löffler
Do 9-12, 13-15 — R 031
- 133 Seminar: Konversationslexikon der Kunst-
theorie und Ästhetik
W. Sztaba
Mi 15 Uhr — R 031

METALL

- 140 Bildguß [6-std.]
U. Hellmann
Mi 9-12, 13-15 — R 024, 025

TEXTIL/PAPIER

- 145 Freies Arbeiten, Einzel- und Gruppenkorrek-
tur [6-std.]
E. Knoche-Wendel
Mo 9-12, 13-15 — R 111, 112

- 146 Plastisches Arbeiten mit Filz [6-std.]
E. Knoche-Wendel
Mi 9-12, 13-15 — R 111, 112

KUNSTDIDAKTIK

Seminare

- 151 Theorie und Praxis der Sekundarstufe II
[2-std.]
W. Reiß
Mi 16-18 — R 142
- 152 Ästhetisches Verhalten im Kindes- und Jugen-
dalter [2-std.]
W. Reiß
Do 14-16 — R 142
- 153 Theorie und Praxis der Sekundarstufe I
[2-std.]
W. Reiß
Do 16-18 — R 142
- 154 Bildanalyse und Interpretation [2-std.]
D. Magin
Do 15-16.30 — R 142
- 155 Kunst und Therapie [2-std.]
F. Simon
14-tägl.: Fr 14-16 — R 142
Beginn: 25.10.1996

Vorlesung

- 160 Geschichte der Ästhetischen Erziehung
[2-std.]
W. Reiß
Mi 14-16 — R 023

Übungen

- 165 Praxisschock – na und?!
Vorbereitung/Begleitung schulpraktischer
Studien [2-std.]
F. Simon
Do 16-18 — R 041
- 166 Unterrichtspraktische Übung [2-std.]
D. Magin
Do 16.30-18 — R 142

KUNSTTHEORIE

Vorlesung

- 170 Nietzsche und die Kunst [2-std.]
J. Zimmermann
14-tägl.: Do 17-19 — N 3

Seminare

- 171 »Selbstdarstellung« in der bildenden Kunst des 20. Jahrhunderts [4-std.]
J. Zimmermann
 14-tägl.: Mo 16-20 — R 142
 Beginn in der 1. Semesterwoche
- 172 Ende der Schriftkultur? Zum Werk von Wilhelm Flusser [4-std.]
J. Zimmermann
 14-tägl.: Mo 16-20 — R 142
 Beginn in der 2. Semesterwoche
- 173 Ästhetik des Traums [2-std.]
J. Zimmermann
 Di 14-18 — R 142
 Beginn in der 1. Semesterwoche
- 174 Objekt und Assemblage [2-std.]
V. Kuni
 Mi 14-16 — Raum siehe Aushang
 Beginn in der 1. Semesterwoche

Übungen

- 178 Aktuelle Ausstellungen (mit kunstkritischen Übungen) [4-std.]
 14-tägl.: Di 14-18 — R 142
 Beginn in der 2. Semesterwoche
- KULTUR- UND
 GEISTESWISSENSCHAFTLICHE
 LEHRVERANSTALTUNGEN
- 183 Einzelberatung [2-std.]
F. Mennekes
 Mi 10-12 — R 020
- 184 Vorlesung: TRIPTYCHON. Geschichte und Funktion einer Form [2-std.]
F. Mennekes
 Mi 12-14 — R 142
- 185 Seminar: Neue Kunst in alten Kirchen. Anspruch und Vermittlung [2-std.]
F. Mennekes
 Mi 14-16 — R 142
- 186 Kolloquium: Besprechung von Projekten und Arbeiten [2-std.]
F. Mennekes
 Mi 16-18 — R 020

Fachbereich 25: Musik

- Postanschrift: Fachbereich Musik,
55122 Mainz, Fax 38 76 30
- Besucheranschrift: Binger Straße 26
- Dekan: Univ.-Prof. Lutz DREYER,
Zi. 21, Tel. 39-23 38, Sprechzeiten Mi, Do 12-13
- Prodekan: Univ.-Prof. Eberhard VOLK,
Sprechzeiten n. V.
- Dekanat: Irmgard PETRI,
Tel. 39-23 38, Mo-Fr 10-12
- Öffentlichkeitsarbeit: Claudia SCHELLENBERGER,
Tel. 39-35 38, Fax 39-35 38
- Studien- und Prüfungsangelegenheiten:
Birgit WENKEL, Tel. 39-55 38
- Fachbereichsbibliothek: Binger Str. 22,
1. Stock, Tel. 37 39 43, Öffnungszeiten:
 - im Semester: Mo 12.30-17,
Di-Do 9.30-12, 12.30-17, Fr 9.30-11.30;
 - in der vorlesungsfreien Zeit: Di, Mi, Do 10-16
- Dr. Gabriela KROMBACH,
Miriam Schrecker, Tel. 37 39 43
- Tonstudio: Helmut BENDER, Tel. 39-36 11
- Hausmeister:
Klaus KLEIN, Helmut KERZ, Tel. 39-36 11
- Collegium musicum (Forum 2):
Leitung: Univ.-Prof. Joshard DAUS;
Sekretariat: Brigitte RASSELENBERG,
Tel. 37 12 45 oder 39-38 78, Fax 37 14 80
nähere Informationen s. S. 103.

Informationen für Studierende

Studienfächer und -abschlußmöglichkeiten

SCHULMUSIK:

- Staatsprüfung für das Lehramt an Gymnasien
(Erste Staatsprüfung).

DIPLOM-MUSIKLEHRER ,
DIPLOM-MUSIKLEHRER MIT HAUPTFACH
JAZZ,
DIPLOM-ORCHESTER-MUSIKER

KATHOLISCHE KIRCHENMUSIK
(Staatliche Prüfung A und B)

DIPLOM-GESANG (Lied/Oratorium)
(Aufbaustudiengang)

LIEDBEGLEITUNG/KORREPETITION
im Diplom-Studiengang
(Ergänzungsstudium),
KONZERTEXAMEN (Aufbaustudium)

Zulassungsbeschränkung:

Bestehen der Eignungsprüfung.

Eignungsprüfung:

Die Landesverordnung über die Eignungsprüfung im Fach Musik in den Studien- und Ausbildungsgängen an wissenschaftlichen Hochschulen ist im Dekanat erhältlich. Anmeldungen zur Eignungsprüfung werden im Dekanat des Fachbereichs vorgenommen. Bewerbungsschluß: jeweils 1. Januar, 1. Juni.

Einführungsveranstaltung für Studienanfänger, Fach- und Hochschulortwechsler

Do, 24. Oktober 1996, 16-18,
Konzertsaal, Binger Straße 26

Studienfachberatung

Mo-Fr 10-13, Binger Straße 26,
Dekanat, Irmgard PETRI, Tel. 39-23 38
Di-Do 10-12, Binger Straße 26,
Sekretariat für Studien- und Prüfungsangelegenheiten: Birgit WENKEL, Tel. 39-55 38

Studien- und Prüfungsordnungen

Lehramt an Gymnasien:

Die Studienordnung des Fachbereichs Musikerziehung der Johannes Gutenberg-Universität für das Studium des Faches Musik im Studiengang Lehramt an Gymnasien ist in der Bibliothek des Fachbereichs einsehbar (Kopiervorlage). Dort ist ebenfalls die Zwischenprüfungsordnung des Fachbereichs Musik der Johannes Gutenberg-Universität für den Studiengang Lehramt an Gymnasien im Fach Musik einsehbar.

Die Landesverordnung über die Erste Staatsprüfung für das Lehramt an Gymnasien ist im Buchhandel erhältlich und in der Bibliothek des Fachbereichs einsehbar (Kopiervorlage).

- Prüfungsamt: s. S. 69
- Stellvertretender Vorsitzender: Univ.-Prof. Eberhard VOLK, Fachbereich 25 Musik, Binger Straße 26, Sprechzeiten n. V.

Staatliche Prüfung (außer Lehramt):

- a) Ordnung für die Prüfung von Diplom-Orchestermusikern am Fachbereich Musik der Johannes Gutenberg-Universität Mainz
- b) Ordnung für die Prüfung von Diplom-Musiklehrern am Fachbereich Musik der Johannes Gutenberg-Universität Mainz
- c) Landesverordnung über die Staatliche Prüfung für Katholische Kirchenmusiker
- d) Ordnung für die Prüfung Aufbaustudium Diplom-Gesang (Lied-Oratorium)
- e) Ordnung für die Prüfung Ergänzungsstudium Liedbegleitung/Korrepetition im Diplom-Studiengang
- f) Ordnung für die Prüfung Konzertexamen

Die Prüfungsordnungen sind in der Bibliothek des Fachbereichs einsehbar (Kopiervorlage).

- Prüfungsausschuß:
Vorsitz: zu a), b), d) und e) Univ.-Prof. L. DREYER/Dekan
zu c) Univ.-Prof. P. A. STADTMÜLLER
- Geschäftsstelle: Irmgard PETRI,
Dekanat Fachbereich Musik,
Binger Straße 26, Tel. 39-23 38,
Sprechzeiten Mo-Fr 10.30-12

Anschrift der Fachschaft

- Fachschaft Musik: Binger Straße 26, R 7

Hinweis

Probenbeginn Collegium Musicum s. S. 103

Personalteil

Sprechstunden finden, sofern nicht anders angekündigt, im Anschluß an die Lehrveranstaltungen statt.

Bedienstete der Universität**Universitätsprofessoren auf Lebenszeit**

- BAMBERGER, Francis, *Klavier*. Privat: Am Teehaus 1, 65388 Schlangenbad, Tel. (0 61 29) 22 34
- BEER, Axel, Dr. phil., *Musikwissenschaft*, Tel. 39-28 99, Sprechstd. Di 14-16 und n.V. Privat: Freiherr vom Steier-Str. 12, 55270 Zornheim, Tel. (0 61 36) 4 55 22
- BERGER, Julius, *Violoncello*. Privat: Hofwiesenberg 15, 87645 Hohenschwangau
- BLUME, Jürgen, Dr. phil., *Musiktheorie/Tonsatz*. Privat: Fechenheimer Str. 20, 63075 Offenbach/M, Tel. (0 69) 86 21 99
- BÖRNER, Klaus, (pensioniert), *Klavier, Kammermusik, Methodik*. Privat: Nibelungenstr. 38, 41462 Neuss, Tel. (0 21 31) 54 25 36
- CANTOR, Emile, *Viola*. Privat: Limburger Straße 2, 40235 Düsseldorf, Tel. (02 11) 66 02 28
- DAUS, Joshard, *Dirigieren, Collegium musicum*, Tel. 37 12 45. Privat: Goethestr. 53, 59555 Lippstadt, Tel. (0 29 41) 7 74 25
- DEWALD, Thomas, *Gesang und Sprecherziehung*. Privat: Adalbertstr. 33, 52062 Aachen
- DREYER, Lutz, *Tonsatz, Gehörbildung, Formenlehre*. Privat: Theodor-Heuss-Str. 29, 55126 Mainz, Tel. 47 69 54
- EDER, Claudia, *Gesang*. Privat: Rosselstr. 7, 65193 Wiesbaden, Tel. (06 11) 59 84 32
- FRANK, Bernhard, *Schulpraktisches Klavierspiel, Jazz*. Privat: Talstr. 71 a, 55218 Ingelheim, Tel. (0 61 32) 8 41 45
- GERMER, Karin, *Klavier*. Privat: Freiherr-vom-Stein-Str. 23, 55270 Zornheim, Tel. (0 61 36) 4 45 40
- GRYCHTOLOWNA, Lidia, (pensioniert), *Klavier*. Privat: Finther Landstr. 85, 55124 Mainz, Tel. 47 23 84
- IHLE, Tobias, (emeritiert), *Musikgeschichte, Dirigieren, Aufführungspraxis*. Privat: Merianstr. 1, 67549 Worms, Tel. (0 62 41) 5 30 15
- JEKELI, Lotte, (pensioniert), *Klavier*. Privat: Wilhelmstr. 24 a, 65193 Wiesbaden, Tel. (06 11) 52 55 75
- KAISER, Hans-Jürgen, *Orgelimprovisation*. Privat: Friedrichstr. 8, 36037 Fulda, Tel. (06 61) 2 22 71
- KRAMS, Peter, Dr. (pensioniert), *Schulpraktisches Klavierspiel*. Privat: Hochstr. 6, 61479 Glashütten, Tel. (0 61 74) 6 21 24
- MARX, Klaus, Dr. phil., *Violoncello, Kammermusik*
- REICHERT, Manfred, *Neue Musik*. Privat: Hekkenweg 3, 76199 Karlsruhe, Tel. (07 21) 88 82 43
- SCHULER, Manfred, Dr. phil., (pensioniert), *Musikerziehung, Didaktik der Musik*. Privat: Am Gonsenheimer Spieß 45, 55122 Mainz, Tel. 39 35 60

- SEIDEL, Elmar, Dr. phil. (pensioniert), *Tonsatz, Werkanalyse*. Privat: Westring 251, 55120 Mainz, Tel. 68 27 56
- STADTMÜLLER, Peter Alexander, (pensioniert), *Orgel, Kirchenmusik*. Privat: Dautenbornstr. 5, 55268 Nieder-Olm, Tel. (0 61 36) 4 38 25
- TERWILLIGER, Eric, *Horn*. Privat: Zeisigstraße 24a, 85561 Vaterstetten, Tel. (0 81 06) 3 16 26
- THAMM, Eberhard, Dr. (pensioniert), *Musikerziehung*. Privat: Moritzstr. 14 c, 55130 Mainz, Tel. 83 18 44
- VETRE, Oscar, *Klavier*. Privat: Fleckenbühlstr. 20, 60437 Frankfurt a. M., Tel. (0 69) 50 58 21
- VOLK, Eberhard, *Dirigieren, Gehörbildung*, Sprechstd. Mi 11.30 u. n. V. Privat: Curt-Götz-Str. 3, 55127 Mainz, Tel. 47 71 45
- WAHN, Martina, *Querflöte, Methodik*
- WOLLITZ, Eduard, (pensioniert), *Gesang und Sprecherziehung*. Privat: Kranichweg 21, 65527 Niedernhausen-Engenhahn, Tel. (0 61 28) 7 22 73
- ZARBOCK, Heinz, *Klavier, Klavierdidaktik*. Privat: Im Rapsfeld 51, 50933 Köln

Künstlerische Mitarbeiter

- BAUER, Julia, *Gesang, Methodik, Sprecherziehung*. Privat: Im Dorfgraben 25, 55130 Mainz, Tel. 8 78 36/(0 89) 7 24 11 05
- HOSS, Egon, *Gesang und Sprecherziehung*. Privat: Im Steinritsch 8, 55270 Klein-Winternheim, Tel. (0 61 36) 86 28
- KROMBACH, Gabriela, Dr., *Musikgeschichte, Bibliothek, Instrumentenkunde*, Tel. 37 39 43
- LEVY, Hans, *Klavier*. Privat: Werderstr. 8, 65195 Wiesbaden, Tel. (06 11) 49 51 08
- SANDU, Olga, *Gesang*. Privat: Adelheidstr. 76, 65185 Wiesbaden, Tel. (06 11) 3 08 19 18
- SCHAEFFER, Burkhard, *Liedbegleitung/Korrepetition, Klavier*. Privat: Gutenbergstr. 30, 55124 Mainz, Tel. 4 12 48
- SHELLENBERGER, Claudia, *Klavier/Öffentlichkeitsarbeit*, Tel. 39 35 38
- STAUDT, Michael, Dr. phil., *Schulprakt. Klavierspiel*. Privat: Bahnhofstr. 24, 56759 Kaiseresch, Tel. (0 26 53) 84 72
- TAKEDA-HERMS, Makiko, *Klavier*. Privat: Adelheidstr. 70, 65185 Wiesbaden, Tel. (0 96 11) 37 12 56

Nichtbedienstete Lehrkräfte und Lehrbeauftragte

Gastdozent

- BREITSCHAFT, Mathias, *Chorleitung*. Privat: Domstr. 12, 55116 Mainz, Tel. 23 57 92

Lehrbeauftragte

- ABDANK, Ulrike, *Violinmethodik*. Privat: Im Espan 4, 70374 Stuttgart, Tel. (07 11) 52 58 72
- BACHMANN, Thomas Johannes, *Saxophon*. Privat: Prälat-Werthmannstr. 10, 65366 Geisenheim, Tel. (0 67 22) 7 51 36
- BALLEK, Daniela, *Klavier*. Privat: Oestericherstr. 20, 65197 Wiesbaden
- BERKEMER, Uwe, *Klavier*
- BEYER, Richard, Dr. phil., *Tonsatz, Gehörbildung*. Privat: Goerdelerstr. 44, 63071 Offenbach, Tel. (0 69) 85 28 16
- BIEBER, Wolfram, *Tonsatz*. Privat: Weinbergstr. 26, 55270 Zornheim, Tel. (0 61 36) 4 21 01
- BITSCH, Jutta, *Eignungsprüfungen*. Privat: Gartengasse 3, 55283 Nierstein, Tel. (0 61 33) 5 96 18
- BOCK, Gabriel, *Klavier (Jazz)*. Privat: Querfeldstr. 3, 65195 Wiesbaden
- BRANDSDÖRFER, Magda, *Szenischer Unterricht*. Privat: Rheinstr. 16, 55116 Mainz

- BRÜNDL, Manfred, *Jazztheorie, E-Bass, Big-Band*. Privat: Pfortenstr. 27, 65207 Wiesbaden, Tel. + Fax (06 11) 50 73 03
- BRUSCHKE, Klaus, *Posaune*. Privat: Asternweg 1, 65321 Heidenrod, Tel. (0 61 20) 72 84
- BULJUBASIC, Sead, *Gesang*. Privat: Sertoriusring 7, 55126 Mainz
- BURBA, Malte, *Trompete*. Privat: Hainerweg 24, 60599 Frankfurt, Telefax (0 69) 62 97 49
- BYL, Nanni, *Jazz-Gesang*. Privat: Schiersteiner Str. 26, 65187 Wiesbaden, Tel. (06 11) 84 64 63
- CADA, Sibylle, *Klavier*. Privat: Feldbergstr. 29, 60323 Frankfurt, Tel. (0 69) 72 81 22
- CHARLENT, Gertie, *Gesang und Sprecherziehung*. Privat: Kahlertstr. 5, 64293 Darmstadt, Tel. (0 61 51) 2 54 45
- DESSAUER, Gabriel, *Orgel*. Privat: Marktstr. 12, 65183 Wiesbaden, Tel. (06 11) 30 27 52
- DOLL, Egidius, Dr., *Orgelimprovisation*. Privat: Forststr. 6 a, 97295 Waldbrunn, Tel. (0 93 06) 9 97 81
- EGELHOFF, Maria, *Violine*. Privat: Untere Zahlbacher Str. 74, 55131 Mainz
- EINIG, Bernhard, Dr. theol., *Kirchenmusik*. Privat: Auf den Erlen 1g, 65207 Wiesbaden-Auringen, Tel. (0 61 27) 64 60

- FEIL, Peter, *Jazz-Posaune*. Privat: Luxemburger Str. 4, 65232 Taunusstein, Tel. (0 61 28) 4 48 98
- FEJA, Beate, *Blockflöte*. Privat: Essenheimer Str. 102 b, 55128 Mainz
- FINK, Claus, *Kammermusik*. Privat: Anton-Günter-Str. 4, 65232 Taunusstein, Tel. (0 61 28) 4 48 98
- FORM, Michael, *Blockflöte*. Privat: Pilgerstr. 14, 4055 CH-Basel, Tel. 00 41/ 61 / 3 21 70 57
- FRANKE, Matthias, *Tonsatz/Gehörbildung*. Privat: Grauelstr. 23, 55129 Mainz
- FRIEDEL, Jürgen, *Schlagzeug*. Privat: Königsberger Str. 63, 65830 Kriftel, Tel. (0 61 92) 91 00 78
- GALLARDO, José, *Korrepitition*. Privat: Flutgasse 2, 55299 Nackenheim, Tel. (0 61 35) 95 11 94
- FUCHS, Matthias, *Klavier*. Privat: Fischbacher Weg 3, 65719 Hofheim i. Ts., Tel. (0 61 92) 82 26
- GEORGI, Konrad, *Tonsatz/Gehörbildung*. Privat: Grüneburgweg 13, 60322 Frankfurt
- GERBER, Heinz-Ludwig, *Gitarre*. Privat: Herrenacker 17, 55595 Hargesheim
- GÖTZE, Kai von, *Kontrabaß*. Privat: Schauinsland 29, 61479 Glashütten, Tel. (0 61 74) 6 34 90
- GRABOWSKAJA, Alexandra, Weylstr. 12, 68167 Mannheim, Tel. (06 21) 37 99 52
- GROSSKREUTZ, Ursula, Tanzpädagogin. Privat: Liebermannstr. 11, 55127 Mainz, Tel. 75 31
- GROSSMANN, Andreas, *Partiturspiel und Generalbaß*
- GRÜNEWALD, Dieter, *Jazz, Trompete*. Privat: Altenburgring 27, 61138 Niederdorfelden, Tel. (0 61 01) 38 18
- GWASALIA, Rusudan, *Violine*. Privat: Mathildenstr. 3, 67547 Worms, Tel. (0 62 41) 2 61 78
- HASSINGER, Beate, *Blockflöte*. Privat: An der Feil-kirsch 2, 55124 Mainz, Tel. 47 30 40
- HAUKE, Markus, *Schlagzeug*. Privat: Gerokstr. 6, 40188 Stuttgart
- HENTZEN, Alice, *Tonsatz, Gehörbildung*. Privat: Emser Weg 8, 65812 Bad Soden, Tel. (0 61 96) 6 39 51
- HICKETIER, Annemarie, *Gambe*. Privat: Scharnhorststr. 26, 65192 Wiesbaden
- HÖLLER, Markus, *Schulprakt. Klavierspiel*. Privat: Goldbergweg 68, 60599 Frankfurt, Tel. (0 69) 65 17 94
- HOF, Matthias, *Posaune*
- HOFSTETTER, Michael, *Korrepitition/Alte Musik*. Privat: Bierstädter Str. 20, 65189 Wiesbaden, Tel. (06 11) 37 37 08
- HOLEWIK, Rochus, *Unterrichtspraktische Übungen*. Privat: Siedlerstr. 16, 55120 Mainz, Tel. 68 03 83
- HOPSTOCK, Tilman, *Gitarre*. Privat: Kahlertstr. 21 A, 64293 Darmstadt, Tel. (0 61 51) 2 58 36
- HÜBNER-HINDERLING, R., *Blockflöte*. Privat: Jakob-Stefan-Str. 12, 55122 Mainz
- JUNG, Michael, Dr. phil., *Musikpädagogik*. Privat: Amikaweg 9, 35794 Mengerskirchen, Tel. (0 64 76) 22 84
- KALTWASSER, Uta, *Tonsatz, Hörschulung*. Privat: Rosenweg 5, 65510 Hünstetten, Tel. (0 61 26) 47 67
- KAUFMANN, Achim, *Jazz-Piano*. Privat: Antwerpener Str. 5, 50672 Köln, Tel. (02 21) 52 67 73
- KAUFMANN, Georg, *Querflöte (Jazz)*. Privat: Klosterstr. 15, 40764 Langenfeld, Tel. (0 21 73) 7 15 31
- KEIL, Elke, *Korrepitition, Kammermusik*. Privat: Langgasse 15, 55237 Flonheim, Tel. (0 67 34) 5 45
- KIEFER, Markus, *Allgemeine Musiklehre*. Privat: Zeppelinstr. 24, 55131 Mainz, Tel. 5 24 79
- KNAUER, Wolfram, Dr. phil., *Jazzgeschichte*. Privat: Erbacher Straße 74, 64287 Darmstadt, Tel. (0 61 51) 4 35 19
- KOCH, Michael, *Gitarre*. Privat: Ander Markthalle 14, 55127 Mainz, Tel. 47 69 45
- KOCH, Tobias, *Korrepitition*. Privat: Tannenstr. 17, 40476 Düsseldorf
- KOCHOSB, Liobgid, *Gregorianischer Choral*. Privat: Kloster Engelthal, 63674 Altenstadt
- KOKICH, Jan, *Viola*. Privat: Hauptstr. 40, 56829 Brieden, Tel. (0 26 72) 88 44
- KOLL-BREHM, Susanne, *Rhythmik*. Privat: Garschagerstr. 26, 42899 Remscheid, Tel. (0 21 91) 5 24 56
- KONEFFKE, Ulrich, *Klavier*. Privat: Annabergstr. 15, 55131 Mainz
- KOTTMANN, Alois, Prof., *Violine*. Privat: Ostpreußenstr. 28, 65719 Hofheim i. Ts., Tel. (0 61 92) 35 47
- KÜRSCHNER, Martin, *Akustik, Tonsatz, Computermusik*. Privat: Rappmühlstr. 52, 64331 Weierstadt, Tel. (0 61 50) 141 39
- LEWINSKI, Claudia von, *Korrepitition*. Privat: Donnersbergstr. 3a, 55129 Mainz, Tel. 5 99 83
- LING, Peter-Anton, *Gesang*. Privat: Kornblumenweg 17, 55129 Mainz
- LUNGU, Theodora, *Klavier*. Privat: Stresemannstr. 61, 63477 Maintal-Dörmigheim, Tel. (0 61 81) 49 58 98
- MALKMUS, Heide, *Feldenkrais*. Privat: Klein-Winternheimer-Str. 14, 55127 Mainz, Tel. 36 82 32
- MANDLER, Lutz, *Trompete*. Privat: Lindenstr. 36, 50674 Köln, Tel. (02 21) 2 40 30 07

- MAUR, Rosemarie, *Klavier*
- MAYER, Lothar, *Korrepitition*. Privat: Zur Peterskirche 10, 56154 Boppard, Tel. (0 67 42) 63 18
- MEHLHART, Ulrich, *Klarinette, Methodik*. Privat: Dornholzhäuserstr. 26, 61440 Oberursel-Oberstedte, Tel. (0 61 72) 30 30 03
- MEINARDUS, Claudia, *Klavier*. Privat: Adam-Karrillon-Str. 14, 55118 Mainz
- MINDEN, Klaus, *Unterrichtspraktische Übungen*. Privat: Schulstr. 4, 55296 Gau-Bischofsheim, Tel. (0 61 35) 44 21
- MONTER, Ursula. Privat: Zeisigweg 6, 42799 Leichlingen
- NEUMANN, Werner, *Jazzgitarre*. Privat: Koblenzerstr. 94a, 50968 Köln, Tel. (02 21) 37 83 99
- NIESSNER, Jürgen, *Schlagzeug*. Privat: Laidlebstr. 4, 55283 Nierstein
- NODEL, Olga, *Violine*. Privat: Eichendorffstr. 41, 68167 Mannheim, Tel. (06 21) 33 52 26
- NOLL, Christoph-Anselm, *Orgel, Orgelimprovisation*
- NOWAK, Tomasz, *Orgel, Orgelimprovisation*. Privat: Moltkestr. 49, 47058 Duisburg
- OTT-WEILER, Ursula, *Gesang*. Privat: Gartengasse 3, 55283 Nierstein, Tel. (0 61 33) 5 96 18
- PEPER, Adelheid, *Gesang*. Privat: Ludwigshöhstr. 78, 64285 Darmstadt, Tel. (0 61 51) 6 43 96
- PEPPEL, Dirk, *Querflöte*. Privat: Rüppurrer Straße 35, 76137 Karlsruhe, Tel. (0 7 21) 37 87 60
- PFANN, Walter, Dr. phil., *Tonsatz*. Privat: Lenaustr. 12, 90418 Nürnberg
- PICARD, Stephan, Prof., *Violine*. Privat: Bebelstr. 25, 55128 Mainz
- PORTUGALL, Wolfgang, *Cembalo, Klavier*. Privat: Kurpfalzstr. 32, 67308 Zellertal-Harxheim, Tel. (0 63 55) 36 02
- POWARZYNSKI, Ute, *Blockflöte*. Privat: Holzhäuser Weg 26, 65321 Heidenrod-Laufenseld, Tel. (0 61 20) 76 12
- REINGARDT, Dorothee, *Gesang*. Privat: Weimarer Str. 22, 69514 Laudenbach, Tel. (0 62 01) 7 44 67
- REITER, Peter, *Saxophon*. Privat: Buchenstr. 8, 76437 Rastatt, Tel. (0 72 22) 6 84 11
- REITER, Walter, *Schlagzeug, Schlagzeugmethodik*. Privat: Dagobertstr. 7, 55116 Mainz, Tel. 23 55 80
- RENDEL, Bernhard, *Hörschulung und Tonsatz*. Privat: Am Hipperich 59, 55120 Mainz, Tel. 68 02 88
- RUNHOF, Frank, *Jazz-Arrangement*. Privat: Boettger Str. 2, 60389 Frankfurt, Tel. (0 69) 4 69 16 78
- SÄNGER, Christoph, *Jazz-Piano*. Privat: Weißenburgstr. 8, 65183 Wiesbaden
- SANCASSANO, Maria Lucia, *Italienisch für Sänger*. Privat: Kettengasse 4, 69177 Heidelberg, Tel. (0 62 21) 2 51 30
- SCHÄFER, Christa, *Elementare Musikerziehung*. Privat: Weinbergstr. 14, 65193 Wiesbaden
- SCHAMSCHULA, Wolfgang, *Klavier*. Privat: Ostendstr. 2, 64390 Erzhausen
- SCHMUDE, Hartmut, *Kontrabaß*. Privat: Im Borne Grund 17, 55127 Mainz, Tel. 3 48 36
- SCHNIEDER, Bernhard, *Oboe*. Klopstockstr. 3, 65187 Wiesbaden, Tel. (06 11) 9 85 41 80
- SCHONEWEG, Harald, *Violine*. Privat: Kirdorf 19a, 51429 B-Gladbach, Tel. (0 22 04) 87 88
- SCHOENMEHL, Mike, *Klavier (Jazz)*
- SCHULZ, Friedemann, *Violoncello*. Privat: Wielandstraße 21, 69120 Heidelberg, Tel. (0 62 21) 40 28 75
- SCHUMACHER-LÖFFLER, Walter, *Gitarre*. Privat: Brambachweg 5, 64297 Darmstadt, Tel. (0 61 51) 59 35 90
- SCHWAB-OPITZ, Almut, *Querflöte*. Privat: Fischtorplatz 16, 55116 Mainz, Tel. 22 39 21
- SCHWANTNER, Matthias, *Klarinette*
- SCHWARZ, Josef, Dr. phil., *Musikgeschichte*. Privat: Adolfstr. 35, 65307 Bad Schwalbach
- SCHWARZKOPF, Stefanie, *Querflöte*. Privat: Georg-Schrank-Str. 2a, 55129 Mainz, Tel. 50 46 46
- SEHER, Christian, *Blockflöte*. Privat: Merheimer Str. 214, 50733 Köln, Tel. (02 21) 73 46 15
- SIEREN, Rolf, *Klavier*. Privat: Dammweg 8, 55130 Mainz, Tel. 88 28 40
- STEFANSKI, Janusz-Maria, *Schlagzeug*. Privat: Limburger Str. 22, 61462 Königsstein, Tel. (0 61 74) 2 29 44/35 55
- SWARTMANN, Thomas, *Horn*. Privat: Mozartstr. 11, 55271 Stackeden-Elsheim, Tel. (0 61 36) 68 15
- TAMARU, Jan, *Gesang*. Privat: Karthäuserstr. 11, 55116 Mainz
- TUCZEK-GRAF, Maria, *Gesang*. Privat: Frankfurter Landstr. 232, 64291 Darmstadt, Tel. (0 61 51) 37 68 80
- URUSHIHARA, Asako, *Violine*. Privat: Karthäuserstr. 5, 55116 Mainz, Tel. 2 23 18
- VENTULETT, Karl, *Fagott, Collegium musicum, Kammermusik*. Privat: Am Pfahlgraben 26, 64674 Albstadt, Tel. (0 60 47) 6 82 22
- WÄHDEL, Helga, *Violine*. Privat: Rheinstr. 98, 65185 Wiesbaden
- WALLENSTEIN (BREUER), René, *Tonsatz*
- WELLNITZ, Paul-Heinrich, *Trompete*. Privat: Sonnenbergerstr. 20b, 65193 Wiesbaden, Tel. (06 11) 52 69 91

WENDT, Arthur Franz Werner, *Violine*. Privat: Heidelbergerfaßgasse 12, 55116 Mainz
 WITTSTOCK, Frank, *Gitarre*. Privat: Betzelstr. 13, 55118 Mainz, Tel. 23 77 35

WOODWARD-STADTMÜLLER, Donna, *Gesang*. Privat: Auf der Weide 4 a, 65550 Limburg-Linter, Tel. (0 64 31) 4 57 27
 ZSIGMONDY (LIEDEMANN), Denis, *Violine*. Privat: W. Bonselsweg 10, 82541 Ambach

Lehrveranstaltungen

- Einführungsveranstaltung für Studienanfänger, Fach- und Hochschulortwechsler
N. N.
 Do, 24. Oktober 1996, 16-18 — Konzertsaal FB Musik, Binger Str. 26

Der Zugang zu den Lehrveranstaltungen ist nur nach bestandener Eignungsprüfung und schriftlich erfolgter Zulassung möglich.

Die Veranstaltungen finden, sofern nicht anders angegeben, im Haus Binger Straße 26 statt. Die Angaben der Räume (GR = Gymnastikraum, KS =

Konzertsaal, OS = Orgelsaal) erfolgen unter dem Vorbehalt der endgültigen Stundenplangestaltung.

- Vorbereitung für die Eignungsprüfung [2-std.]
J. Bitsch
 Mi 19-20.30 — R 1
- Vorbereitung für die Eignungsprüfung Jazz [2-std.]
A. Hertel
 Mo 19-20.30 — R 1

Schulmusik, Dipl.-Musiklehrer, Dipl.-Orchestermusiker, Kath. Kirchenmusik

Vorlesungen

- Akustik 1 [1-std.]
M. Kürschner
 Di 11.00-11.45 — R 4
- Akustik 2 [1-std.]
M. Kürschner
 Di 11.45-12.30 — R 4

Seminare

- Einführung in die Musikdidaktik (Proseminar) [2-std.]
M. Schuler
 Do 14-16 — Alter Musiksaal, Forum
- Einführung in die Computermusik [2-std.]
M. Kürschner
 Di 16.30-18 — R 4
- Spezifische Chancen und Probleme des Gesangs- und Instrumentalunterrichts [2-std.]
N. N.
 Mi 14-15.30 — R 1
- Das Kunstlied im gymnasialen Musikunterricht (Hauptseminar) [2-std.]
M. Schuler
 Mi 13-15 — Alter Musiksaal, Forum

Übungen

- Hörschulung Kurs 1 [1-std.]
R. Beyer
 Do 12.45-13.30 — R 1
 Hörschulung Kurs 2 [1-std.]
R. Beyer
 Do 10.45-11.30 — R 1
- Hörschulung Kurs 5a [1-std.]
U. Kaltwasser
 Mi 8.45-9.30 — R 1
- Neue Satztechniken: erweiterte Tonalität (Hindemith-Satzlehre) [1-std.]
J. Blume
 Mi 13.45-14.30 — O. n. V.
- Hörschulung Kurs 1 [1-std.]
N. N.
 Z. u. O. n. V.
- Hörschulung Kurs 3 [1-std.]
R. Beyer
 Do 10-10.45 — R 1
- Hörschulung Kurs 3b [1-std.]
U. Kaltwasser
 Mi 10.30-11.15 — O. n. V.
- Hörschulung Kurs 4a [1-std.]
W. Bieber
 Fr 10.30-11.15 — R 5
- Hörschulung Kurs 4a [1-std.]
U. Kaltwasser
 Mi 9.45-10.30 — O. n. V.

- Hörschulung Kurs 5b [1-std.]
A. Hentzen
Mo 12.30-13.15 — R 5
- Hörschulung Kurs SM 5b [1-std.]
u. Kaltwasser
Mi 9.45-10.30 — O. n. V.
- Hörschulung SM Kurs 7a [1-std.]
J. Blume
Mo 13.15-14 — R 1
- Hörschulung Kurs SM 6 [1-std.]
R. Beyer
Do 14.15-15 — R 1
- Hörschulung Kurs SM 8 [1-std.]
R. Beyer
Do 11.30-12.15 — R 1
- Hörschulung Kurs SM 8 [1-std.]
U. Kaltwasser
Fr 9.00-9.45 — O. n. V.
- Übchor [2-std.]
E. Volk
Di 10.00-11.30 — KS
- Überchester [2-std.]
J. Daus
Mi 11.00-12.30 — Alte Mensa
- Liedgestaltung – Recitativgestaltung für Sänger und Continuisten [3-std.]
E. Hoss
Fr 12.30-15 — KS
- Opern- und Liedinterpretation: szenische Darstellung von Opernarien und Ensembles [6-std.]
E. Wollitz
Fr 12-18
- Liedgestaltung für Sänger und Pianisten (für Diplom-Musiklehrer) [2-std.]
B. Schaeffer
Do 14 c.t-16 — KS
- Liedgestaltung für Sänger und Pianisten (für Diplom-Musiklehrer) [3-std.]
B. Schaeffer
Fr 10.30-13 — KS
- Korrepetition für Pianisten (Opern) [1-std.]
B. Schaeffer
Do 16.00-17.00 — O. n. V.
- Tonsatz Jazz und Analyse (3. Semester) Kurs I [2-std.]
F. Runhof
Di 16-17.30 — R 1
- Tonsatz Jazz und Analyse (5. Semester) Kurs II [2-std.]
F. Runhof
Di 14.15-15.45 — R 1
- Jazz-Arrangementlehre. Kurs I (1. Semester) [2-std.]
F. Runhof
Di 17.30-19.30 — R 1
- Jazz-Arrangementlehre. Kurs II (3. Semester) [2-std.]
F. Runhof
Di 11.45-13.15 — R 114
- Satzprobe: Rhythmusgruppe Big Band [2-std.]
M. Bründl
Mo 14.00-15.30 — GR
- Jazz-Stilistik für Blechbläser [3-std.]
D. Grünwald
Do 17-19 — Jazzkeller
- Jazz-Chor [2-std.]
B. Frank
Mo 19.30-21.30 — Jazzkeller
- Klassische Improvisation für Pianisten [2-std.]
B. Frank
Fr 11.30-12.30 — R 109

IHR FACHGESCHÄFT FÜR

MUSIKALIEN

&

PETROLL

Inh. Helge Petroll

Marktplatz 5 · 65183 Wiesbaden · Tel. 06 11 / 37 09 70 · Fax 06 11/ 30 68 62
Bornwiesenweg 4 · 60322 Frankfurt · Tel. 069 / 55 88 59 · Fax 069 / 55 87 33

NOTEN & MUSIKBÜCHER

- Jazzpiano für Klassiker [2-std.]
B. Frank
Fr 12.30-13.30 — R 109
- Jazz-Rhythmik [1-std.]
J. Stefanski
Mi 10.45-11.30 — Gymnastiksaal
- Rhythmik Basiskurs [2-std.]
S. Koll-Brehm
Mi 12.00-13.30 — GR
- Rhythmik Basiskurs [2-std.]
S. Koll-Brehm
Mi 13.30-15 — GR
- Rhythmik Erweiterungskurs [2-std.]
S. Koll-Brehm
Mi 15-16.30 — GR
- Feldenkrais Methode »Bewußtheit durch Bewegung« [2-std.]
H. Malkmus
Mo 9.00-10.30, Di 10.30-12.00,
Fr 9.00-10.30 — R 300
- Entwicklung der getanzten Suite vom 15. bis 18. Jahrhundert [2-std.]
U. Großkreutz
Mo 17.00-18.30 — Alter Musiksaal, Forum
- Freies Choreographieren mit erlernten Tanzformen und -schritten [2-std.]
U. Großkreutz
Mo 18.30-20 — Alter Musiksaal, Forum
- Unterrichtsbezogene Tänze und ihre Didaktik I [2-std.]
U. Großkreutz
Do 16-17.30 — GR
- Unterrichtsbezogene Tänze und ihre Didaktik II [2-std.]
U. Großkreutz
Do 17.30-19 — GR
- Zeitgenössische Kammermusik [2-std.]
M. Reichert
Z. u. O. n. V.
- Improvisationsmodelle für Gitarristen [1-std.]
W. Schumacher-Löffler
Di 14.45-15.30 — Kammermusiksaal
- Kammermusik für Gitarristen, 20. Jahrhundert [1-std.]
W. Schumacher-Löffler
Di 14.00-14.45 — Kammermusiksaal
- Big Band [2-std.]
M. Bründl
Mo 16-17.30 — GR, R 7, R 9
- Jazz-Chor [2-std.]
B. Frank
Mo 19.30-21.30 — Jazzkeller
- Vokalensemble [2-std.]
E. Volk
Mo 10-12 — O. n. V.
- Kammerchor [2-std.]
E. Volk
Di 14.30-16 — KS
- Kammermusik für Klaviertrio [1-std.]
B. Schaeffer
Z. u. O. n. V.
- Übchor (für alle Semester und Studienrichtungen) [2-std.]
E. Volk
Di 10.00-11.30 — KS
- Überchester (alle Semester) [2-std.]
J. Daus
Mi 11-12.30 — Alte Mensa
- Kammermusik des Barock [2-std.]
M. Form
Z. u. O. n. V.
- Orchesterspielpraxis [2-std.]
F. Schulz
Mi 17-18.30 — O. n. V.
- Orchesterprobe für Nicht-Streicher [2-std.]
K.-H. Vogt
Fr 10.00-11.30 — O. n. V.
- Orchester Collegium musicum: Registerproben, Bläser, Streicher, Tuttiprobe [4-std.]
J. Daus
Do 19-22 — Alte Mensa, Alter Musiksaal u. n. V.
1. Probe: 31. Oktober 1996
- Chor Collegium musicum: Registerproben, Tutti [4-std.]
J. Daus
Mi 19-22 — Alte Mensa
1. Probe: 30. Oktober 1996

Ensemble-Musizieren

- Blattspiel – Klausurstück – Gitarrentonsatz [1-std.]
T. Hoppstock
Di 11.00-11.45 — R 4
- Literaturkunde und Ensembleleitung [1-std.]
U. Schumacher-Löffler
Di 15.30-16.15 — Kammermusiksaal

- Kammermusik mit Cembalo/Hammerflügel [1-std.]
W. Portugall
Mi/Do n. V.
- Kammermusik [6-std.]
C. Fink
Mo, Do 15-18 — O. n. V.
- Kammermusik Übungen [6-std.]
K. Marx
Mo, Di 16-19
- Kammermusik mit Cembalo, historische Auf-
führungspraxis [4-std.]
E. Keil
Mo oder Do n. V.
- Bläser-Kammermusik [2-std.]
K. Ventulett
Do 13.30-15 — GR
- Kammermusik mit Holzbläsern [2-std.]
U. Mehlhart
Di n. V. — O. n. V.
- 3 Jazz- Combos
C. Sängler, W. Neumann, J. Stefanski
- Percussion-Ensemble [2-std.]
W. Reiter
Di 10.00-11.30 — GR
- Chorische Stimmbildung (5.-8.Semester)
[1-std.]
E. Volk
Mo 16.00-16.45 — R 1
- Allgemeine Musiklehre [1-std.]
M. Kiefer
Di 18.30-19.15 — R 5
- Einführung in die Computermusik [2-std.]
M. Kürschner
Di 16.30-18 — R 4

Übungen

- Unterrichtspraktische Übungen [4-std.]
R. Holewik
Z. n. V. — Schloßgymnasium
- Unterrichtspraktische Übungen [2-std.]
K. Minden
Z. n. V. — Rhabanus-Maurus-Gymnasium
- Schulpraktisches Klavierspiel [4-std.]
B. Frank
Mo 15.30-19 — R 28
- Schulpraktisches Klavierspiel [5-std.]
B. Frank
Mi 9-10.30 — R 43
- Schulpraktisches Klavierspiel [8-std.]
M. Höller
Mo 9-17 — R 38
- Schulpraktisches Klavierspiel [8-std.]
M. Staudt
Mo, Di 9.15-16 — GR
- Neue Satztechniken: Erweiterte Tonalität
(Hindemith-Satzlehre) [1-std.]
J. Blume
Mi 13.45-14.30 — O. n. V.
- Hörschulung SM Kurs 8 [1-std.]
R. Beyer
Do 11.30-12.15 — R 1

SCHULMUSIK

Seminare

- Einführung in die Musikdidaktik Proseminar
[2-std.]
M. Schuler
Do 14-16 — Alter Musiksaal, Forum
- Das Kunstlied im gymnasialen Musikunter-
richt (Hauptseminar) [2-std.]
M. Schuler
Mi 13-15 — Alter Musiksaal, Forum



GEIGENBAU Eugen Sticht

- Neubau und Reparatur
- Zubehör
- An- und Verkauf

Badergasse 3 • 55116 MAINZ • Telefon (061 31) 227195

Hörschulung SM Kurs 7 [1-std.]

J. Blume

Mo 13.15-14.00 — R 1

- Musik und Bewegung [2-std.]

M. Schuler

Do 10-12 — Alter Musiksaal, Forum

- Repetitorium [2-std.]

M. Schuler

14 tägl.: Z. n. V. — Alter Musiksaal, Forum

Ensemble-Leitung

- Chorleitung 3. Semester [2-std.]

E. Volk

Mi 10.00- 11.30 — KS

- Nachbesprechung Chorleitung Übchor (5. u. 8. Semester) [1-std.]

E. Volk

Di 11.30-12.15 — KS

- Chorleitung 8. Semester [1-std.]

E. Volk

Di 12-13 — KS

- Chorleitung 4. Semester [2-std.]

E. Volk

Mi 14.30-16 — R 1

- Chorleitung 5.-8. Sem. für KI [2-std.]

E. Volk

Di 16.45-17.30 — KS

- Schlagtechnik 2. Semester [1-std.]

J. Daus

Do 8.45-9.30 — Alte Mensa

- Chorleitung 2 [1-std.]

J. Daus

Do 9.30-10.15 — Alte Mensa

- Schlagtechnik 5.-7. Semester [1-std.]

J. Daus

Mi 15.00-15.45 — Alte Mensa

- Orchesterleitung 8. Semester [1-std.]

J. Daus

Mi 15.45-16.30 — Alte Mensa

- Dirigierkurs (für Diplom) [2-std.]

J. Daus

Mi 16.30-18 — Alte Mensa

- Chorleitung 1. Semester [2-std.]

E. Volk

Mo 14.30-16 — KS

- Chorleitung 5. Semester [2-std.]

E. Volk

Mi 11.30-13 — R 1

- Grundausbildung im Kinder-, Knaben- und Jugendchor [1-std.]

M. Breitschaft

Mi 14-15 — Leichhof 26

- Probenpraxis Knabenchor [1-std.]

M. Breitschaft

Mi 15-16 — Leichhof 26

- Stimmbildung für Fortgeschrittene

M. Breitschaft

Mi 16.00-16.30 — Leichhof 26

- Chorische Stimmbildung

M. Breitschaft

Mi 16.30-17 — Leichhof 26

DIPLOM-MUSIKLEHRER,

DIPLOM-ORCHESTERMUSIKER

Vorlesungen

- Formenlehre: Sonate [2-std.]

J. Blume

Mo 11.30-13 — R 5

- Repetitorium Formenlehre [1-std.]

L. Dreyer

Do 11.00-11.45 — R 1

- Akustik 1 [1-std.]

M. Kürschner

Di 11.00-11.45 — R 4

- Akustik 2 [1-std.]

M. Kürschner

Di 11.45-12.30 — R 4

- Psychologische und psychomotorische Aspekte des Gesangs- und Instrumentalunterrichts [2-std.]

M. Jung

Mi 14.00-15.30 — R 1

- Musikgeschichte: 1600-1740 [2-std.]

G. Krombach

Di 9.00-10.30 — O. n. V.

- Musikgeschichte: 1740-1803 [2-std.]

G. Krombach

Di 11-13 — O. n. V.

- Musikgeschichte: 1848-1914 [2-std.]

G. Krombach

Mi 10-12 — O. n. V.

- Musikgeschichte: Repetitorium für Examenkandidaten [1-std.]

G. Krombach

Mo 13.00-13.45 — O. n. V.

- Einführung in die Musikbibliographie [1-std.]

G. Krombach

14-tägl.: Mo 10.30-12 — Bibliothek

- Instrumentenkunde [1-std.]

G. Krombach

Mi 9.00-9.45 — R 208

- Klassische Musikgeschichte I, für Diplom-Jazz [2-std.]
G. Krombach
Mi 12.30-14
- Jazzgeschichte III: Jazz in Europa [2-std.]
W. Knauer
Do 13.30-15 — R 1
- Kammermusik mit Holzbläsern [2-std.]
U. Mehlhart
Di n. V. — O. n. V.
- Methodik/Didaktik für Holzbläser [2-std.]
K. Ventulett
Do 15-16 — GR

Seminare

- Werkanalyse [2-std.]
L. Dreyer
Di 16-17.30 — O. n. V.
- Einführung in die Computermusik [2-std.]
M. Kürschner
Di 16.30-18 — R 4
- Klavierdidaktik: Theoretische Probleme und Unterrichtsübungen [1-std.]
K. Börner
Mi 12-13 — O. n. V.
- Methodik/Didaktik Klavier (Lehrversuche) [2-std.]
H. Zarbock
Z. u. O. n. V.
- Methodik/Didaktik des Querflötenunterrichts [2-std.]
M. Wahn
Do 15-17 — O. n. V.
- Historische und moderne Methodik/Didaktik der Blockflöte mit Lehrversuchen [2-std.]
M. Form
Fr 16.30-18 — R 306
- Methodik des Gesangsunterrichts mit Lehrversuchen [2-std.]
J. Bauer
Di 14-16 — O. n. V.
- Methodik/Didaktik Gitarre mit Lehrversuchen [3-std.]
W. Schumacher-Löffler
Mi 14-16 — O. n. V.
- Bläser-Kammermusik [2-std.]
K. Ventulett
Do 13.30-15 — GR
- Methodik für Blechbläser [2-std.]
M. Burba
Di 14.00-15.30 — R 306, PCK
- Methodik des Schlagzeugunterrichts [1-std.]
W. Reiter
Z. u. O. n. V.
- Methodik des Violoncellunterrichts [2-std.]
K. Marx
Mo 14.30-16 — R 309
- Methodik des Violinunterrichts [2-std.]
U. Abdank
Fr 14-15.30 — R 17
- Liedgestaltung für Sänger und Pianisten (Dipl.) [2-std.]
B. Schaeffer
Do 14 c.t-16 — KS
- Liedgestaltung für Sänger und Pianisten (Dipl.) [3-std.]
B. Schaeffer
Do 10.30-13 — KS
- Korrepetition für Pianisten (Oper, auch mögl. für SM u. Ki) [1-std.]
B. Schaeffer
Do 16-17 — R 43
- Italienisch für Sänger I [3-std.]
M. L. Sancassano
Di 13-14.15 — O. n. V.

Tutta la Musica

I N S T R U M E N T E U N D Z U B E H Ö R

- Gitarren
- Drums & Percussion
- Noten
- Blasinstrumente
- Midi-Homerecording
- Reparaturannahme
- Keyboards
- PA-Equipment
- Miet-Pianos
- + Verleih

Friedrich-Ebert-Str. 3 • 55218 Ingelheim • Tel. 061 32-4 12 73 • M. Stötzer

- Italienisch für Sänger II [3-std.]
M. L. Sancassano
Di 14 c.t.-15.30 — O. n. V.

Übungen

- Klausurstück – Blattspiel – Literaturkunde
Gitarre [1-std.]
T. Hoppstock
Di 12.00-12.45 — O. n. V.
- Tonsatz für Gitarristen [3-std.]
T. Hoppstock
Di 8.30-10.45 — R 4
- Rhythmik, Solfeggio [1-std.]
J.-M. Stefanski
Mi 10.45-11.30 — O. n. V.
- Präsentation (Konzertgesang) [2-std.]
T. Dewald, M. Hofstetter
Mi 14.30-16 — Konzertsaal

KATHOLISCHE KIRCHENMUSIK

Vorlesungen

- Das Kirchenjahr II [2-std.]
B. Einig
Do 15.15-16.45 — R 6
- Einführung in die Musikbibliographie
[1-std.]
G. Krombach
14-tägl.: Mo 10.30-12 — Bibliothek
- Chorliteratur im Wandel des Kirchenjahres
[2-std.]
M. Breitschaft
Do 11.00-12.30 — R 208

Seminare

- Deutscher Liturgiegesang, Seminar mit praktischen Übungen für alle Semester [2-std.]
N. N.
Mo 17.00-18.30 — R 1
- Gregorianischer Choral [1-std.]
L. Koch
 - Gruppe 1: 1. und 2. Sem.
Di 9 c.t.-10 — R 1
 - Gruppe 2: 3. und 4. Sem.
Di 10 c.t.-11 — R 1
 - Praxis
Di 11 c.t.-12 — R 1
 - Gruppe 3: 5. und 6. Sem.
Di 12 c.t.-13 — R 1
 - Gruppe 4: 7. und 8. Sem.
Di 13 c.t.-14 — R 1

Ensembleleitung

- Orchesterleitung [2-std.]
M. Breitschaft
Do 13-14.30 — R 208

Einzel- und Gruppenunterricht

- Orgelimprovisation [4-5-std.]
E. Doll, C.-A. Noll, G. Dessauer
Di, Z. n. V. — kl. OS
- Generalbaß und Partiturspiel
A. Großmann
Z. u. O. n. V.
- Hörschulung Kurs 6 [1-std.]
R. Beyer
Do 14.15-15 — R 1
- Cembalo [8-std.]
W. Portugall
Mi 14-18, Do 13.30-16.45 — O. n. V.

Für Hörer aller Fachbereiche

Collegium Musicum

- Orchester (Registerproben, Streicher und Bläser, Tuttiprobe) [4-std.]
J. Daus
Do 19-22 — Alte Mensa, Forum
1. Probe: 31. Oktober 1996
- Chor (Registerproben, Tutti) [4-std.]
J. Daus
Mi 19-22 — Alte Mensa, Forum
1. Probe: 30. Oktober 1996

- Bach-Ensemble: Teilnahme auf Anfrage

Übung

- Kommunikation mit Musik und Bewegung – Zur Praxis von Musiktherapie und Sonderpädagogik
M. Barthel-Rösing
Z. u. O. n. V.
Teilnahme nur nach Anmeldung.

Einzel- und Gruppenunterricht (für alle Abteilungen)

Die jeweiligen Stundeneinteilungen werden durch Aushang bekanntgegeben.

- Allgemeine Musiklehre
M. Kiefer
- Blockflöte
*M. Form, B. Hassinger, U. Powarzynski,
C. Seher*
- Cembalo
W. Portugall
- Chor-/Orchesterleitung, Dirigieren
J. Daus, E. Volk
- Chorleitung
M. Breitschaft
- Computermusik
M. Kürschner
- E-Bass (Jazz)
M. Bründl
- Einführung für Nicht-Bläser
L. Schwantner, M. Mandler
- Fagott
K. Ventulett
- Gesang und Sprecherziehung
*J. Bauer, G. Charlent, T. Dewald, C. Eder,
E. Hoss, U. Ott-Weiler, A. Peper,
D. Reingardt, O. Sandu, M. Tuzcek-Graf,
D. Woodward, E. Wollitz*
- Gesang (Jazz)
N. Byl
- Gitarre
*T. Hoppstock, M. Koch,
W. Schumacher-Löffler*
- Gregorianischer Choral
L. Koch
- Horn
Th. Swartman, E. Terwilliger
- Instrumentenkunde
G. Krombach
- Improvisationswerkstatt
J. Bitsch
- Italienisch für Sänger
M. Sancassano
- Jazz-Chor
B. Frank
- Jazzgesang
Nami Byl
- Jazz-Geschichte
W. Knauer
- Jazz-Gitarre
W. Neumann
- Jazz-Combo/ Jazz-Rhythmik
C. Sänger, J. Stefanski, W. Neumann
- Jazz-Improvisation/ Jazz-Arrangementlehre
F. Runhof
- Jazz-Querflöte
J. Kaufmann
- Jazz-Gesang
N. Byl
- Kammermusik
*J. Berger, C. Fink, M. Form, E. Keil,
K. Marx, U. Mehlhart, K. Schwantner,
W. Portugall, K. Ventulett*
- Kirchenmusik: Liturgik und Glaubenslehre
B. Einig
- Kirchenmusik: Gregorianik
L. Koch
- Klarinette
U. Mehlhart, M. Schwantner



Schüler- und Sololiteratur
Einzelsaiten · Mischsätze · auch per Versand

Konzertgitarren · Noten · Service · Zubehör

Oberstraße 32 · 64297 Darmstadt · Telefon (061 51) 551 60

- Klavier
*F. Bamberger, U. Berkemer, K. Börner,
S. Cada, M. Fuchs, K. Germer,
L. Grychtolowna, H. Levy, T. Lungu,
B. Schaeffer, C. Schellenberger, R. Sieren,
M. Staudt, M. Takeda-Herms, O. Vetre,
H. Zarbock*
- Klavier (Jazz)
*A. Kaufmann, C. Sanger, B. Frank, G.
Bock, M. Schoenmehl*
- Kontrabaß
H. Schmude
- Jazztheorie und Jazz- Arrangement
F. Runhof
- Korrepetition
*M. Hofstetter, C. v. Lewinski, B. Schaeffer,
T. Koch, U. Monter, A. Grabowskaja*
- Musikgeschichte
G. Krombach
- Musikerziehung/Didaktik der Musik
M. Schuler
- Musikpädagogik
M. Jung
- Neue Musik
M. Reichert
- Oboe
B. Schnieder
- Orchesterspielpraxis
F. Schulz
- Orgel
*G. Dessauer, E. Doll, H. J. Kaiser, T.
Nowak, C.-A. Noll, P. Stadtmüller*
- Partiturspiel und Generalbaß
A. Großmann
- Posaune
K. Brusckke
- Querflöte
*D. Peppel, A. Schwab-Opitz,
S. Schwarzkopf, M. Wahn*
- Jazz-Querflöte
J. Kaufmann
- Rhythmik
S. Koll-Brehm
- Saxophon
T. Bachmann, P. Reiter
- Schlagzeug
J. Friedel, W. Reiter, J. Stefanski
- Schulpraktisches Klavierspiel
B. Frank, M. Höller, M. Staudt
- Tanz
U. Großkreutz
- Tonsatz und Hörschulung
*R. Beyer, W. Bieber, J. Blume, L. Dreyer,
A. Hentzen, U. Kaltwasser, M. Kürschner,
W. Pfann, B. Rendel, R. Wallenstein*
- Trompete
L. Mandler, P. H. Wellnitz
- Unterrichtspraktische Übungen
R. Holewik, K. Minden
- Viola
E. Cantor, J. Kokich
- Violine
*U. Abdank, A. Csammer, R. Gwasalia,
A. Kottmann, O. Nodel, H. Schoneweg, A.
Urushihara, S. Picard, K. Vogt,
D. Zsigmondy*
- Violoncello
J. Berger, K. Marx, F. Schulz

Fachbereich 26: Sport

- **Postanschrift:**
Johannes Gutenberg-Universität,
Fachbereich Sport, Eingang Albert-Schweitzer-
Str. 22, 55099 Mainz, Fax 39-35 25
- **Besucheranschrift:**
Verwaltungsgebäude Fachbereich Sport
- **Dekan:**
Univ.-Prof. Dieter AUGUSTIN, Zi. 103,
Tel. 39-35 12, Sprechzeiten nach Voranmeldung
im Dekanat (Tel. 39-35 06)
- **Prodekan:**
Univ.-Prof. Dr. Dr. Manfred MESSING, Zi. 00-
119 Doppelhalle, Tel. 39-35 04, Sprechz. n. V.
- **Leitung der Verwaltung:**
Ursula FRIESS, Martin LOCHMANN,
Tel. 39-35 05
- **Dekanat:** Brunhilde URSINUS, N. N.,
Tel. 39-35 06, Sprechzeiten: Mo-Do 8.30-12,
13.45-16, Fr 8.30-12
- **Fachbereichsbibliothek:**
Verwaltungsgebäude Raum 116,
Öffnungszeiten Mo-Do 9-16, Fr 9-13.15. Zu-
sätzliche Abendöffnungszeiten werden in der
Bibliothek bekanntgegeben; Fatemeh KAFAI,
Denisia PFOSER, Tel. 39-35 13

Informationen für Studierende

Studienfach und -abschlußmöglichkeiten

Hinweis: Das Sportstudium kann für alle Ab-
schlüsse nur zum Wintersemester aufgenommen
werden.

- **Sport:**
Diplom; Erste Staatsprüfung für Lehramt an
Gymnasien; Promotion, die eine Hochschulab-
schlußprüfung oder die Wiss. Prüfung für das
Lehramt an Gymnasien voraussetzt.

Eignungsprüfung

Eine sportpraktische Eignungsprüfung ist Bedin-
gung für die Zulassung zum Studium. Die Eign-
ungsprüfungsordnung Sport ist im Dekanat er-
hältlich. Die Anmeldung zur Eignungsprüfung er-
folgt direkt beim Prüfungsamt des FB Sport. Be-
werbungsschluß: 1. Juni. Eignungsprüfungen an
anderen Universitäten nach der neuen Bundesrah-
menrichtlinie für Diplomsportwissenschaftler
werden anerkannt.

Einführungsveranstaltung für Studien- anfänger, Fach- und Hochschulort- wechsler

Montag, 21. Oktober 1996, 8-9, Hs 2

Auskünfte in Studien- und Prüfungsangelegenheiten:

N. N., Zi. 108/109, Tel. 39-35 16, Mo-Fr 10-12

Studienfachberatung:

- Univ.-Prof. H. SALOMON,
Zi. 103, Anbau Spielhalle, Mo 10-11, Mi 11-12
- F. OTT, Zi. 01, Anbau Spielhalle, Di 12-13

- **Studienfachberatung, insbesondere Auskünfte
über Anrechnung auswärtiger Studien- und Prü-
fungsleistungen:**
Univ.-Prof. Dr. D. AUGUSTIN, Zi. 114, Di 11-12

Vertrauensdozent für ausländische Studierende:

Univ.-Prof. Dr. K. JUNG,
Fachbereich Sport, Albert-Schweitzer-Str. 22,
55099 Mainz, Tel. 39-35 87, Sprechzeiten Mo 12-13

Studien-, Prüfungs- und Promotionsordnungen

Lehramt an Gymnasien:

Die Studienordnung für das Studium der Kandida-
ten für das Lehramt an Gymnasien im Fach Sport
an der Johannes Gutenberg-Universität Mainz ist
im Geschäftszimmer des Prüfungsamtes, Zi. 108,
erhältlich.

Dort ist ebenfalls die Zwischenprüfungsordnung
des Fachbereichs Sport der Johannes Gutenberg-
Universität Mainz für den Studiengang Lehramt an
Gymnasien im Fach Sport erhältlich.

Die Landesverordnung über die Erste Staatsprüfung
für das Lehramt an Gymnasien ist im Buchhandel
erhältlich und im Geschäftszimmer des Prüfungs-
samtes, Zi. 108, einsehbar (Kopiervorlage).

- Prüfungsamt: s. S. 69

Diplom:

Die Studienordnung für den Diplomstudiengang
Sportwissenschaft am Fachbereich Sport der Jo-
hannes Gutenberg-Universität Mainz ist im Ge-

schäftszimmer des Prüfungsamtes, Zi, 108, erhältlich.

- Prüfungsausschuß: Vorsitzender: Univ.-Prof. Dr. D. AUGUSTIN, Stellvertreter: Univ.-Prof. Dr. med. H.-V. ULMER, Mitglied: Oberstudienrat Dr. W. FREITAG, Sprechzeiten s. Personalteil
- Prüfungsamt des Fachbereichs: Geschäftsstelle Fachbereich Sport, Verwaltungsgebäude, Zi. 112, Tel. 39-35 16, Sprechzeiten Mo-Fr 10-12

Personalteil

Universitätsprofessoren auf Lebenszeit

AUGUSTIN, Dieter, Dr. phil., *Didaktik Leichtathletik, Didaktik Fußball, Trainingswissenschaft*, Zi. 114, Tel. 39-35 14, Sprechstd. Di 11-12 u. n. V. Privat: Draiser Str. 128, 55128 Mainz, Tel. 36 22 73

HAHMANN, Heinz, Dr. rer. nat. (emeritiert), *Sportpädagogik, Sonderpädagogik, Rehabilitations- und Behindertensport, Sportförderunterricht*, GH, Sprechstd. Di 10 u. n. V. Privat: Christian-Lechleitner-Str. 24, 55128 Mainz, Tel. 3 47 66

JUNG, Klaus, Dr. med., *Innere Medizin, Sportmedizin*, Zi. 12, Tel. 39-35 87, Sprechstd. Mo, Mi 12-13. Privat: Rembrandtstr. 60, 55127 Mainz, Tel. 7 35 21

LETZELTER, Helga, Dr. phil. habil., *Didaktik Leichtathletik, Didaktik Sportspiele, Trainingswissenschaft*, Zi. 112, Tel. 39-35 15, Sprechstd. n. V.

LETZELTER, Manfred, Dr. phil. habil., *Sportwissenschaft, Trainingswissenschaft*, Zi. 102, Tel. 39-35 03, Sprechstd. Mi 8-9. Privat: Südring 285, 55128 Mainz

MESSING, Manfred, Dr. phil., Dr. soc., *Sportsoziologie*, Zi. 00-119 in Doppelhalle, Tel. 39-35 04, Sprechstd. Mi 10-12. Privat: Draiser Str. 128, 55128 Mainz

MÜLLER, Norbert, Dr. phil., *Sportgeschichte, Leichtathletik, Behindertensport*, Zi. 113, Tel. 39-35 10, Sprechstd. s. Aushang. Privat: Lion-Feuchtwanger-Str. 47, 55129 Mainz

PETTER, Willi, *Sportpädagogik*, Zi. 103, Tel. 39-35 11, Sprechstd. n. tel. V. (39-35 06), Voranmeldung im Dekanat. Privat: Eleonorenst. 18, 55124 Mainz, Tel. 4 14 23

SALOMON, Hermann, *Angewandte Sportpädagogik, Didaktik Leichtathletik*, Zi. 103, Anbau Spielhalle, Tel. 39-35 17, Sprechstd. Mo 10-11, Mi 11-12. Privat: Carl-Orff-Str. 67, 55127 Mainz, Tel. 47 69 25

SCHÖPE, Hans-Günther, Dr. phil., *Sportpädagogik (insbesondere Didaktik Gerätturnen)*, Zi. 01-115, Tel. 39-35 18, Doppelhalle, Sprechstd.

Promotion:

Die Promotionsordnung des Fachbereichs Sport der Johannes Gutenberg-Universität Mainz ist im Prüfungsamt erhältlich.

Anschrift der Fachschaft

- Fachschaft Sport: Albert-Schweitzer-Str. 22, 55099 Mainz, Tel. 39-35 97, Di, Mi 12-13

Fr 8-9 u. n. V. Privat: Am Gonsenheimer Spieß 28, 55122 Mainz, Tel. 38 19 36

ULMER, Hans-Volkhart, Dr. med., *Sportphysiologie, Angewandte Physiologie*, Zi. 3 A, Tel. 39-35 83/35 85, Sprechstd. Mo-Fr 14-14.15. Privat: Curt-Goetz-Str. 93, 55127 Mainz, Tel. 47 67 03

WISCHMANN, Berno, Dr. phil. (emeritiert), *Alterssport, Leichtathletik*, Große Sporthalle, Tel. 22 10 32, Sprechstd. Mo, Di 8-9. Privat: Teichweg 30, 55606 Kirn/Nahe, Tel. (0 67 52) 83 11

Nichtbediensteter Professor

STEEGER, Dieter, Dr. med. habil., Ärztl. Direktor, Chefarzt der Orthopädischen Klinik Lindenlohe, *Orthopädische Sportmedizin, Rehabilitations- und Behindertensport*, Tel. (0 94 31) 888/601. Privat: Föhrenstraße 31, 92421 Schwandorf, Tel. (0 94 31) 4 12 15

Wissenschaftliche Mitarbeiter

AUST, Friedhelm, Dipl.-Sportlehrer, Oberstudienrat i. H., *Didaktik Fußball*, Gr. Sporthalle, Tel. 39-35 81, Sprechstd. n. V. Privat: Aubachstr. 59, 55126 Mainz, Tel. 47 58 30

BURGER, Ronald, Dipl.-Sportwiss., Wiss. Ang., *Biomechanik, Abteilung Trainings- und Bewegungslehre*, Zi. -103 Berno-Wischmann-Haus, Tel. 39-38 05, Sprechstd. Mo 10-11.30. Privat: Hegelstraße 45, 55122 Mainz, Tel. 38 55 60

DANE, Wolfgang, Dipl.-Sportlehrer, Wiss. Ang., Zi. 102 Anbau, Tel. 39-47 71, Sprechstd. n. V. Privat: Ludwigstr. 22, 55246 Mainz, Tel. (0 61 34) 2 61 54

DIEZEMANN, Reinhold, Stud. Dir., Leiter AHS, *Bewegungswissenschaft, Zusatzfach Trampolin*, 06 AHS, Tel. 39-55 96, Sprechstd. Mi 13-14. Privat: Joh.-Friedrich-von-Pfeiffer-Weg 2, 55128 Mainz, Tel. 3 19 81

FINDEISEN, Karl-Heinz, Dipl.-Sportlehrer, Dipl.-Pädagoge, Oberstudienrat i.H., *Didaktik Schwimmen, Didaktik Wasserspringen, Kurse*,

- Rettungslehre*, Tel. 39-35 91/38 53, Sprechstd. Fr 14-15. Privat: Königsberger Str. 8, 55268 Nieder-Olm, Tel. (0 61 36) 4 39 20
- FREITAG, Werner, Dr. Sportwiss., Oberstud.-Rat i. H., *Didaktik Schwimmen, Kurse*, Zi. Schwimmbad, Tel. 39-54 13, Sprechstd. n. d. Veranstalt. u. n. V. Privat: Tannenstr. 46, 65428 Rüsselsheim, Tel. (0 61 42) 56 11 38
- GENTZ, Dorothea, Dipl.-Sportlehrer, Oberstud.-Rat i. H., *Didaktik Gymnastik, Tanz, Darstellendes Spiel*, Zi. 01-113, Tel. 39-37 42, Doppelhalle, Sprechstd. n. d. Veranstalt. u. n. V. Privat: Sandmühlweg 10, 55124 Mainz, Tel. 47 27 55
- HINKEL, Manfred, Dipl.-Sportlehrer, Dipl.-Pädagoge, Wiss. Ang., *Didaktik Sportspiele*, Tel. 39-35 08, Sprechstd. vor bzw. n. d. Lehrveranst. u. n. V. Privat: Am Roten Tor 63, 55232 Alzey, Tel. (0 67 31) 4 38 39
- LACHTERMANN, Ella, Wiss. Mitarbeiterin, *Sportmedizin*, Tel. 39-35 31, Sprechstd. n. V. Privat: Jakob-Dietrich-Str. 13, 55118 Mainz
- OTT, Friedemann, Dipl.-Sportlehrer, Wiss. Ang., *Angewandte Sportpädagogik, Didaktik Sportspiele, Kurse, Wahlfächer*, Zi. 01 AHS, Tel. 39-38 54, Sprechstd. Di 12-13 u. n. V. Privat: Maiglöckchenweg 3, 55126 Mainz, Tel. 47 30 37
- PREUSS, Holger, Dipl.-Hdl., *Sportsoziologie/Sportgeschichte*, Zi. 117, Tel. 39-54 14, Sprechstd. n. V. Privat: Greiffenblaustr. 1a, 55116 Mainz
- RADTKE, Thorsten, Dipl.-Sportlehrer, Wiss. Ang., *Abt. Trainings- und Bewegungswissenschaft*, Zi. 00-115 DH, Tel. 39-35 89, Sprechstd. n. V. Privat: Goethestr. 93, 63263 Neu-Isenburg, Tel. (0 61 02) 13 90
- SCHOLL, Helmut, Dr. Sportwiss., Dipl.-Sportlehrer, Studienrat i. H., *Didaktik Sportspiele*, Zi. 01-111 DH, Tel. 39-35 84, Sprechstd. Mi 11-12. Privat: Hindenburgring 9, 55237 Bornheim, Tel. (0 67 34) 84 28
- SCHUMANN-SCHMID, Brunhilde, Dr. Sportwiss., Dipl.-Sportlehrerin, Wiss. Ang., *Abteilung Sportphysiologie, Präventions-, Rehabilitations- und Seniorensport*, Zi. 08A, Tel. 39-35 20, Sprechstd. Mo 14-15. Privat: Ketteler Str. 18, 55270 Zornheim, Tel. (0 61 36) 4 31 25
- STEINMANN, Werner, Dr. Sportwiss., Dipl.-Sportlehrer, Akad. Dir., *Trainings- und Bewegungswissenschaft, Didaktik Leichtathletik*, Zi. 111, Tel. 39-37 45, Sprechstd. Di 11-12. Privat: Wilhelmstr. 24, 55257 Budenheim, Tel. (0 61 39) 57 83
- SWOBODA, Herbert, Dipl.-Sportlehrer, Wiss. Ang., *Leichtathletik, Tennis*, Tel. 39-35 09. Privat: Von Wamboldstr. 19, 55288 Partenheim, Tel. (0 67 32) 6 55 84
- TIMMERMANN, Hans, Wiss. Ang., *Didaktik Gerätturnen*, Zi. 01-119 DH, Tel. 39-37 44, Sprechstd. n. d. Veranstalt. Privat: Justus-Liebig-Str. 22, 64569 Nauheim, Tel. (0 61 52) 68 82
- WESSEL-THERHORN, Dörte, Wiss. Ang., *Didaktik Gymnastik, Tanz*, Zi. 01-117 in der Doppelhalle, Tel. 39-37 43, Sprechstd. n. V. Privat: An der Favorite 4, 55131 Mainz, Tel. 8 28 12
- WOLF, Peter, Wiss. Mitarbeiter, *Sportmedizin*, Tel. 39-35 31, Sprechstd. n. V. Privat: Löwenstr. 36, 63067 Offenbach

Lehrkräfte für besondere Aufgaben

- SCHAPER, Axel, Dr. Sportwiss., Dipl.-Sportlehrer, *Allgemeiner Hochschulsport*, Tel. 39-35 96, Sprechstd. n. V. Privat: Mühlweg 79, 55128 Mainz, Tel. 36 17 34
- SCHUBERTH, Edgar, Dipl.-Sportlehrer, *Allgemeiner Hochschulsport*, Sprechstd. n. V.

Sonstiger Mitarbeiter

- MENZER, Franz, Sportphysiotherapeut, Zi. 4 A, Tel. 39-35 82

Lehrbeauftragte

(Sprechstd. nach den Veranstaltungen)

- BURGER, Carsten, *WF Tischtennis*. Privat: Domitian Str. 17a, 55126 Mainz
- CHRIST, Gunther, Dipl.-Sportlehrer, *WF Badminton*. Privat: An der Neuen Bergstr. 2, 64297 Darmstadt
- CLEMENS, Reinhold, *WF Sportstättenbau*. Privat: Am Rosengarten 7, 55270 Klein-Winternheim
- DEPPE, Ulrich, Studienrat, *WF Tauchen*. Privat: Agrippastr. 9, 55131 Mainz
- EMRICH, Eike, Dr. phil. habil., *Verwaltungslehre*. Priv.: Carl-Nellermann-Str. 55, 55590 Meisenheim
- ETTEN, Elke, *HF Prävention und Rehabilitation*. Privat: Grabenstr. 45, 55124 Mainz
- GOTTWALD, Axel, Dr. med. (Facharzt f. Orthopädie), *Orthopädie, Sportmedizin*, Tel. (0 61 32) 7 53 33. Privat: Binger Str. 94, 55218 Ingelheim
- HARTKOPF, Hajo, Sonderschullehrer, *HF Rehabilitations- und Behindertensport*. Privat: Im Wiesengrunde 24, 55593 Rüdesheim, Tel. (06 71) 33 84 0
- HECKLAU-SEIBERT, Sabine, Dr. phil. Privat: Waldgarten-Str. 32, 65428 Rüsselsheim
- JÜNGST, Bodo-Knut, Prof. Dr. med., *Kinderheilkunde, Sportmedizin, HF Rehabilitations- und Behindertensport*, Kinderklinik, Geb. 701, Rei-

- singerweg, Univ.-Klinikum, 55131 Mainz, Tel. 17-73 28. Privat: Kehlweg 64, 55124 Mainz
- KNAPPMANN, Jürgen, Dr. med., *Orthopädie, Sportmedizin*. Privat: Parcustr. 8, 55116 Mainz, Tel. 23 19 18
- KORBL, Michael, *HF Prävention und Rehabilitation*. Privat: Emlichstr. 10, 55120 Mainz
- LACHTERMANN, Ella, Wiss. Mitarbeiter, *HF Prävention und Rehabilitation*, Tel. 39-35 31, Sprechstd. n. V. Privat: Jakob-Dietrich-Str. 13, 55118 Mainz
- LOCHMANN, Martin, *Didaktik Basketball*. Privat: Im Münchfeld 31, 55122 Mainz
- MAXRATH, Diethelm, *WF Rudern*. Privat: Erzbergerstr. 16, 65462 Ginsheim/Gustavsburg, Tel. (0 61 34) 53 99 0
- NEUBURGER, Steffi, *HF Rehabilitations- und Behindertensport*. Privat: Bert-Brecht-Str. 46, 55128 Mainz
- REITZ, Markus, *WF Fechten*. Privat: Lauteren Str. 12, 55116 Mainz, Tel. 28 84 40
- RODZIEWICZ, Michael, *HF Prävention und Rehabilitation*. Privat: Carl-Zuckmayer-Str. 13, 55127 Mainz
- SCHMITZ, Michael, Dr., *HF Rehabilitations- und Behindertensport*, Hochgebirgsklinik Davos-Wolfgang, CH-7265 Davos-Wolfgang, Tel. 081-47 31 11
- SCHUFF, Walter, *HF Rehabilitations- und Behindertensport*, Hochgebirgsklinik Davos-Wolfgang, CH-7265 Davos-Wolfgang, Tel. 081-47 31 11
- SIEBERTZ, Ute, *HF Prävention und Rehabilitation*, Privat: Heinrich-von-Meiß-Str. 12, 55129 Mainz
- TAUBER, Hermann, Studiendirektor, *Didaktik Volleyball, Organisation von Schulsportveranstaltungen*. Privat: Südring 83, 55128 Mainz, Tel. 33 19 03
- THÖMMES, Frank, *HF Prävention und Rehabilitation*. Privat: Elsa-Brandström-Str. 8, 55124 Mainz
- TURMANN, Regina, Dipl.-Sportlehrerin, Dipl.-Pädagogin, *HF Rehabilitations- und Behindertensport*. Privat: Schachtstr. 23, 65183 Wiesbaden
- WESTPHAL, Michael, *Didaktik, Golf*. Privat: Im Blätterweg 20, 55435 Gau-Algesheim
- WIRKUS, Bernd, Dr., Deutsche Sporthochschule Köln, Philosophisches Seminar, Carl-Diem-Weg 6, 50927 Köln, Tel. (02 21) 4 98 23 80
- WOLF, Peter, *HF Prävention und Rehabilitation*. Privat: Löwenstr. 36, 63067 Offenbach

Lehrveranstaltungen

- Einführungsveranstaltung für Studienanfänger, Fach- und Hochschulortwechsler
N. N.
Montag, 21. Oktober 1996, 8-9 — Hs 2

Vorbemerkung: Die in Klammern angegebenen Zahlen beziehen sich entsprechend der Kennzeichnung auf die jeweilige Studienordnung. Notwendige Änderungen vorbehalten.

LG	= Lehramt Grundstudium
LH	= Lehramt Hauptstudium
D n. O.	= Diplom neue Ordnung 1994
D a. O.	= Diplom alte Ordnung 1992

Sporthallen:

Fs	= Fechtsaal
GH	= Große Halle
SrGH	= Seminarraum Große Halle
GymH	= Gymnastikhalle
MzH	= Mehrzweckhalle
SH	= Spielhalle
Stad	= Stadion
Bad	= Schwimmhalle
TuH	= Gerätturnhalle
TTR	= Tischtennis-Raum

SPORTWISSENSCHAFT (ALLGEMEIN)

Vorlesung

- 001 Wissenschaftstheoretische Grundlagen [1-std.]
D. Augustin
Do 16-17 — Hs 2
- 002 Einführung in die Sportwissenschaft [1-std.]
W. Steinmann
Di 13-14 — Hs 2
- 003 Philosophie des Sports [1-std.]
N. N./N. N.

Vorlesung mit Übung

- 004 Geisteswissenschaftliche Forschungsmethoden [1-std.]
M. Messing
Di 10-11 — Ar

Übungen

- 005 Einführung in die deskriptive und analytische Statistik (Statistik I) [1-std.]
H.-V. Ulmer
• Studenten
Mi 11-12 — Ar

- Studentinnen
 - 1. Gruppe: Di 11-12 — Ar
 - 2. Gruppe: Mi 8-9 — Ar
- 006 Statistik für Fortgeschrittene (Statistik II)
D. a. O. [2-std.]
H. Scholl
Mo 12-13, Mi 13-14 — SrGH
- 007 Einführung in wissenschaftliches Arbeiten
[1-std.]
W. Steinmann
Do 12-13 — Hs 2
- 008 Einführung in wissenschaftliches Arbeiten
(Voraussetzung für wiss. Abschlußarbeiten in
der Sportpädagogik)(§7 (4) LG) §9 (1) 2cD
[1-std.]
W. Petter
Di 14-15 — Hs 3
- 009 Wissenschaftliches Arbeiten in der Sports-
zoologie unter besonderer Berücksichtigung
statistischer Methoden (3.2 D. a. O.) [2-std.]
M. Messing
Di 12-13, Mi 10-11 — Ar

SPORTPÄDAGOGIK

Vorlesungen

- 010 Sportpsychologie I, zugleich: Psychologische
Grundlagen des Sportunterrichts §8(1)
(3. 1 LG) § 9(1) 2aD [2-std.]
W. Petter
Mi 10-11, Do 9-10 — Hs 2
- 011 Sportpsychologie II, zugleich: Psychologi-
sche Grundlagen des Lernens im Sportunter-
richt §8(1) (3. 2 LG) § 9(1) 2aD [2-std.]
W. Petter
Di 12-13 — Hs 2
Do 16-17 — SrGH
- 012 Sportpädagogik I, zugleich: Theorie des
Sportunterrichts §8(1) (3. 1 LG) § 9(1) 2aD
[2-std.]
H. Salomon
Mo 11-12, Fr 10-11 — Hs 2
- 013 Sportpädagogik III, zugleich: Einführung in
sportpädagogische Fragestellungen
§8(1) (3. 4 LG) § 9(1) 2aD [1-std.]
W. Petter
Di 15-16 — Hs 2
- 014 Sportpsychologie (Hauptstudium D. n. O.)
[2-std.]
W. Petter
Mi 12-13, Do 13-14 — Hs 3

- 015 Sportpädagogik I (Hauptstudium D. n. O.):
Sportpädagogische Handlungskompetenz in
ausgewählten Bewegungs-, Spiel- und Sport-
situationen [2-std.]
H. Hahmann
Mo 14-15, Mi 13-14 — Hs 2

Seminar (5.4 D a.O.)
(2.1 LH mindestens 5. Semester)

- 016 Gesundheitserziehung - ein sportpädagogi-
scher Auftrag und/oder ein aktuelles Angebot
unterschiedlicher Institutionen [2-std.]
H. Hahmann
Mi 11-13 — R 100

Übungen

(lehrpraktische Studien, ab 5. Sem.)

- 017 Angewandte Sportpädagogik (5.3 D a.O.)
zugleich: Lehrpraktische Studien (D. n. O.)
[5-std.]
H. Salomon
Z. u. O. n. V.



- 018 Angewandte Sportpädagogik (5.3 D a.O.)
zugleich: Lehrpraktische Studien (D. n. O.)
[4-std.]
F. Ott
Z. u. O. n. V.
- 019 Begleitende Veranstaltung zu »Angewandte
Sportpädagogik« (5.3 D a.O.)
zugleich: Lehrpraktische Studien (D. n. O.)
[2-std.]
H. Salomon
Di 17-18, Do 11-12 — Ar

Kolloquien

- 020 Kolloquium für Examenskandidaten
[1-std.]
W. Petter
Do 12-13 — Hs 3
- 021 Kolloquium Projektgruppe Sportpädagogik
[1-std.]
W. Petter mit W. Dane
Z. u. O. n. V.

SPORTGESCHICHTE UND SPORTSOZIOLOGIE

Vorlesungen

- 022 Sportgeschichte: Von den Leibesübungen der
Kaiserzeit bis zur sozialistischen Körperkul-
tur der DDR (6.2 D. a. O.) (3.2 LH) [2-std.]
N. Müller
Mo 17-19 — Hs 3
- 023 Sportsoziologie I: Einführung in die Sportso-
ziologie (4.2 LG) (5.2 D. a. O.) [2-std.]
M. Messing
Di, Mi 9-10 — Hs 2

Seminare (6.3 D a. O.; 2.1 LH)

- 024 Strukturwandel im Sport unter dem Einfluß
von Technologie, Wirtschaft und Medien
[2-std.]
M. Messing und H. Preuß
Mo 15-17 — Ar
- 025 Neue Erkenntnisse zur Entwicklung des
Sports in der ersten Hälfte des 20. Jahrhun-
derts auf quellenkundlicher Basis [2-std.]
N. Müller
Do 17-19 — Ar

Kolloquien

- 026 Betreuung empirischer Examens-/Diplomar-
beiten [2-std.]
M. Messing
Z. u. O. n. V.

- 027 Kolloquium für Examenskandidaten
[1-std.]
M. Messing
Mo 11-12 — Ar
- 028 Kolloquium für eigene Diplomanden und
Doktoranden [1-std.]
N. Müller
Do 15-16 — Ar
- 029 Auswertung olympischer Analysen, Atlanta
1996 [1-std.]
N. Müller, M. Messing mit H. Preuß
Di 15-16 — Hs 3

TRAININGS- UND BEWEGUNGSWISSENSCHAFT

Vorlesungen

- 030 Bewegungswissenschaft I: Grundlagen der
Bewegungslehre (5.1 LG) [2-std.]
D. Augustin
Mo 9-10, Mi 9-10 — Hs 3
- 031 Bewegungswissenschaft II [2-std.]
H. Letzelter
Mo 17-18, Di 10-11 — Hs 2
- 032 Bewegungswissenschaft IV (Hauptstudium
D. n. O.) [1-std.]
R. Diezmann
Di 16-17 — Hs 2

Seminare (7.3 D. a. O.; 2.3 LH)

- 033 Trainingswissenschaft: Kraftdiagnostik
[2-std.]
W. Steinmann
Fr 8-10 — SrGH
- 034 Bewegungswissenschaft: Technikdiagnostik
[2-std.]
H. Letzelter
Mo 9-11 — SrGH
- 035 Bewegungswissenschaft: Die Bewegungskor-
dination als biomechanisches und sportmo-
torisches Problem [2-std.]
R. Diezmann
Fr 10-12 — Ar

Übungen

- 036 Einführung in die Trainings- und Bewegungs-
wissenschaft (D. n. O.) [1-std.]
H. Letzelter
- Diplom I – Studenten
 - 1 Gruppe: Di 9-10 — SrGH
 - 2 Gruppe: Mo 13-14 — Hs 3
 - Gruppen nach alphabetischer Reihenfolge
 - Angebot nur bei genügender Teilnehmerzahl

- Diplom I – Studentinnen
Mo 12-13 — Hs 3

Kolloquien

- 037 Kolloquium für Examenskandidaten
[1-std.]
H. Letzelter
Z. u. O. n. V.
- 038 Kolloquium für Examenskandidaten in den
Sportspielen [1-std.]
D. Augustin
Z. u. O. n. V.

SPORTMEDIZIN UND SPORTPHYSIOLOGIE

Vorlesungen

- 039 Sportmedizin I: Anatomische Grundlagen
(6.1 LG) [1-std. L, 2-std. D]
N. N.
Mo 10-11, Mi 11-12 — Hs 2
- 040 Sportmedizin III: Internistische Sportmedizin
(6.3 LG, 3.6.1 LH) (8.1D) [1-std.]
K. Jung
Mi 12-13 — Hs 2
- 041 Sportmedizin IV (Hauptstudium), zugleich:
Gebiete der Sportmedizin (3.6.2 LH): Lei-
stungsmedizin (8.1 D) [1-std.]
K. Jung
Di 11-12 — Hs 2

Seminare

- 042 Sportmedizinische Aspekte gängiger Sportar-
ten (2.2 LH) (8.4 D.a.O.) [2-std.]
K. Jung mit E. Lachtermann,
M. Rodziewicz und P. Wolf
Di 14-16 — Ar
- 043 Sportphysiologie - Experimente mit einfa-
chen Mitteln (Projekt) (2.2 LH) (8.4 D.a.o.)
[2-std.]
H.-V. Ulmer
Di 8-10 — Ar

Übungen

- 044 Erste Hilfe bei Sportverletzungen [1-std.]
F. Menzer
- Studenten: Mo 13-14 — TTR
 - Studentinnen
Gruppe 1: Di 14-15 — TTR
Gruppe 2: Di 13-14 — TTR
- 045 Sportmassage (8.3 D a. O.) [2-std.]
F. Menzer, H.-V. Ulmer
- Kurs I: Studenten
Do 8-10 — TTR

- Kurs II: Studentinnen
Do 10-12 — TTR

Kolloquien

- 046 Kolloquium für Examenskandidaten
(Diplom) [1-std.]
H.-V. Ulmer
Do 11-12 — Hs 3
- 047 Kolloquium für Examenskandidaten
(Lehramt) [1-std.]
H.-V. Ulmer
Do 10-11 — Ar
- 048 Betreuung experimenteller Examensarbeiten
H.-V. Ulmer
Z. u. O. n. V.
- 049 Anleitung zu selbständigem wissenschaftli-
chen Arbeiten
K. Jung
Z. u. O. n. V.
- 050 Kolloquium für Studierende mit sportmedizi-
nischen Diplom- und Examensarbeiten und
Doktoranden [1-std.]
K. Jung
Mo 12-13 — Ar

Praktikum

- 051 Sportmedizinisches Praktikum [2-std.]
K. Jung mit E. Lachtermann,
M. Rodziewicz, P. Wolf
Do 11-13 — Räume der Sportmedizin

SPORTVERWALTUNG UND SPORTORGANISATION

Vorlesungen

- 052 Organisation des Sports in Deutschland und
deutscher Sport im internationalen Vergleich
(9.1. D.n.O.) [1-std.]
N. Müller
Di 14-15 — Hs 2
- 053 Sportrecht [1-std.]
N. N.
Z. u. O. n. V.

DIDAKTIKEN DER SPORTAKTIVITÄTEN UND SPORTARTEN

Basketball (SH)

- 054 Diplom III – Studenten [2-std.]
A. Schaper
Mo 9-10, Di 11-12

055 Diplom III – Studentinnen [2-std.]

F. Ott

- Gruppe 1
Mo 9-10 — MzH
Mi 12-13
- Gruppe 2
Mi 11-12 — MzH
Do 11-12

056 Lehramt V – Studenten [2-std.]

A. Schaper

- Mo 10-11
Di 12-13 — MzH

057 Lehramt V – Studentinnen [2-std.]

F. Ott

- Mi 13-14, Do 8-9

058 Schwerpunkt (Hauptstudium) [2-std.]

M. Lochmann

- Mi 8-9, Do 12-13

059 Freiwillige Übungsstunden [4-std.]

Mo 8-9, Mi 14-15 — SH

- Mi 15-17 — MzH

Fußball (SH)

060 Diplom I – Studenten [2-std.]

F. Aust

- Mi 9-10, Fr 11-12

061 Diplom I – Studentinnen [2-std.]

F. Aust

- Di 9-10, Fr 9-10

062 Lehramt III – Studenten [2-std.]

F. Aust

- Mi 10-11, Fr 12-13

063 Lehramt III – Studentinnen [2-std.]

F. Aust

- Di 8-9, Fr 13-14

064 Schwerpunkt (Hauptstudium) [2-std.]

F. Aust

- Di 10-11, Mi 11-12

065 Technik- und Taktiktraining im Fußball (Projekt) [2-std.]

D. Augustin

- Di 13-15 — GH und SrGH

066 Freiwillige Übungsstunden [3-std.]

- Mi 15-16, Fr 10-11+14-15

Gerätturnen (TuH)

067 Diplom I – Studenten [1-std.]

H. Timmermann

- Gruppe 1
Di 11-12, Fr 9-10

• Gruppe 2

Mo 9-10, Do 10-11

Gruppen in alphabetischer Reihenfolge
Angebot nur bei genügender Teilnehmerzahl

068 Diplom I – Studentinnen [2-std.]

H. Timmermann

- Di 10-11, Do 8-9

069 Lehramt III – Studenten [3-std.]

H.-G. Schöpe

- Proseminar
Mo 10-11, Di 10-11
- Vorlesung
Fr 11-12 — Hs 3

070 Lehramt III – Studentinnen [3-std.]

H. Timmermann

- Übung
Mo 12-13, Fr 10-11
- Vorlesung
H.-G. Schöne
Fr 11-12 — Hs 3

071 Lehramt V – Studenten [3-std.]

H.-G. Schöpe

- Proseminar
Mo 12-13, Di 9-10
- Vorlesung
Mo 11-12 — Hs 3

072 Lehramt V – Studentinnen [3-std.]

H. Timmermann

- Übung
Mo 10-11, Mi 11-12
- Vorlesung
H.-G. Schöpe
Mo 11-12 — Hs 3

073 Schwerpunkt (Hauptstudium) [3-std.]

H. Timmermann

- Studenten
Theorie: Di 12-13, — Hs 3
Übung: Mo 11-12, Mi 10-11
- Studentinnen
Theorie: Di 12-13 — Hs 3
Übung: Mi 9-10, Do 9-10

074 Freiwillige Übungsstunden [5-std.]

- Mi 12-14, Do 11-14

Gymnastik (GymH)

075 Diplom III – Studenten [2-std.]

D. Gentz

- Gruppe 1
Do 11-12, Fr 10-11
- Gruppe 2
Di 13-14, Mi 8-9

076 Diplom III – Studentinnen [2-std.]

D. Gentz

- Gruppe 1
Mo 10-11, Mi 10-11
- Gruppe 2
Mo 9-10, Fr 11-12
- 077 Lehramt III – Studenten [3-std.]
D. Wessel-Therhorn
Theorie: Di 13-14 — Hs 3
Übung: Do 14-15, Fr 13-14
- 078 Lehramt III – Studentinnen [3-std.]
D. Wessel-Therhorn
Theorie: Di 13-14 — Hs 3
Übung: Mo 14-15, Fr 12-13
- 079 Schwerpunkt (Hauptstudium) [3-std.]
D. Gentz
Studenten: Mo 12-13, Mi 9-10, Do 9-10
D. Wessel-Therhorn
Studentinnen: Mo 13-14, Di 14-15, Do 10-11
- 081 Freiwillige Übungsstunden [6-std.]
Mo 11-12, Di 10-12, Mi 11-14
- 082 Zusatzfach Gymnastik/Tanz [2-std.]
D. Wessel-Therhorn
Do 12-14

Handball (SH)

- 083 Diplom III – Studenten [2-std.]
M. Hinkel
Mo 14-15, Do 13-14
- 084 Diplom III – Studentinnen [2-std.]
M. Hinkel
Mo 13-14, Do 15-16
- 085 Lehramt I – Studenten [2-std.]
M. Hinkel
 - Gruppe 1
Mo 11-12, Do 14-15
 - Gruppe 2
Mo 15-16, Do 16-17
 Gruppen in alphabetischer Reihenfolge
Angebot nur bei genügender Teilnehmerzahl

- 086 Lehramt I – Studentinnen [2-std.]
M. Hinkel
Mo 12-13, Di 14-15
- 087 Freiwillige Übungsstunden [3-std.]
Mo 16-17, Mi 16-17, Fr 8-9

Kleine Spiele (MzH)

- 088 Lehramt I - Studenten [1-std.]
D. Gentz
 - Gruppe 1
Fr 9-10
 - Gruppe 2
Do 10-11
 Gruppen in alphabetischer Reihenfolge
Angebot nur bei genügender Teilnehmerzahl
- 089 Lehramt I - Studentinnen [1-std.]
D. Gentz
Do 12-13

Leichtathletik (GH)

- 090 Diplom III – Studenten [2-std.]
H. Swoboda
 - Gruppe 1
Mi 10-11, Do 14-15
 - Gruppe 2
Mo 8-9, Do 15-16
 Gruppen in alphabetischer Reihenfolge
Angebot nur bei genügender Teilnehmerzahl
- 091 Diplom III – Studentinnen [2-std.]
H. Swoboda
 - Gruppe 1
Mi 13-14, Do 13-14
 - Gruppe 2
Mo 10-11, Mi 12-13
- 092 Lehramt III - Studenten
 - Theorie [2-std.]
D. Augustin
Do 12-13 — SrGH

Rheinland-Pfälzische Bibliographie

Band 4: Berichtsjahr 1994

992 Seiten, Leinen gebunden, 68,00 DM

ISBN 3-87760-303-3

Spee-Verlag - Postfach 30 40 - 54220 Trier

Telefon 06 51 97 99 162

Fax 06 51 97 99 165

- Übung [2-std.]
H. Swoboda
Mi 11-12 — SrGH
- 093 Lehramt III – Studentinnen [2-std.]
D. Augustin
Theorie: Do 12-13 — SrGH
H. Swoboda
Übung: Mo 9-10
- 094 Arbeitsgemeinschaft Leichtathletik [2-std.]
B. Wischmann
Z. n. V.
- 095 Freiwillige Übungsstunden [6-std.]
Di 11-13, Mi 14-16, Do 11-13

Schwimmen (Bad)

- 096 Diplom I – Studenten [2-std.]
K.-H. Findeisen
 - Gruppe 1
Mo 13-14, Mi 13-14
 - Gruppe 2
Mo 12-13, Do 14-15
Gruppen in alphabetischer Reihenfolge
Angebot nur bei genügender Teilnehmerzahl
- 097 Diplom I – Studentinnen [2-std.]
W. Freitag
Di 8-9, Do 10-11
- 098 Lehramt I – Studentinnen [3-std.]
W. Freitag
 - Gruppe 1
Theorie: Mi 8-9 — Hs2
Übung: Di 10-11, Do 8-9
 - Gruppe 2
Theorie: Mi 8-9 — Hs2
Übung: Di 11-12, Do 12-13
Gruppen in alphabetischer Reihenfolge
Angebot nur bei genügender Teilnehmerzahl
- 099 Lehramt I – Studentinnen [3-std.]
W. Freitag
Theorie: Mi 8-9 — Hs2
Übung: Di 9-10, Do 11-12
- 100 Rettungslehre: Studenten [1-std.]
K.-H. Findeisen
Di 14-15
- 101 Rettungslehre: Studentinnen [1-std.]
Mo 11-12
- 102 Freiwillige Übungsstunden [5-std.]
Mo 10-11, Di 12-14, Mi 9-10+14-15

Volleyball (MzH)

- 103 Diplom III – Studenten [2-std.]
H. Scholl
Mo 10-11, Di 14-15

- 104 Diplom III – Studentinnen [2-std.]
H. Scholl
 - Gruppe 1
Mo 14-15, Di 13-14
 - Gruppe 2
Di 11-12, Mi 10-11
- 105 Lehramt III – Studenten [2-std.]
H. Scholl
Di 16-17, Do 9-10
- 106 Lehramt III – Studentinnen [2-std.]
H. Scholl
Mo 13-14, Do 11-12
- 107 Schwerpunkt (Hauptstudium) [2-std.]
H. Scholl
Theorie: Mi 11-12 — Hs 3
Übung: Di 10-11
- 108 Sportpraktische Lehrveranstaltungen [1-std.]
H. Scholl
Do 8-9
- 109 Freiwillige Übungsstunden [5-std.]
Di 8-10, Mi 8-10+14-15

Wasserspringen (Bad)

- 110 Lehramt III – Studenten [1-std.]
K.-H. Findeisen
Mo 14-15
- 111 Lehramt III – Studentinnen [1-std.]
K.-H. Findeisen
Do 9-10
- 102 Freiwillige Übungsstunden [5-std.]
Mo 10-11, Di 12-14, Mi 9-10+14-15 — Bad

SCHWERPUNKTFÄCHER

(Angebot jeweils nur bei genügender Teilnehmerzahl)

Vorlesungen/Seminare

- 113 Geräteturnen [2-std.]
H.-G. Schöpe
 - Vorlesung
Fr 12-13 — SrGH
 - Seminar
Di 13-14 — Ar
- 114 Leichtathletik [2-std.]
N. Müller und H. Salomon
Do 9-11 — SrGH
- 115 Schwimmen [1-std.]
W. Freitag
Mi 9-10 — Ar

- 116 Sportspiele [2-std.]
H. Letzelter
 Seminar: Mi 9-11 — R 100
D. Augustin
 Vorlesung: Mi 10-11, Do 15-16 — SrGH

Integrierte Ausbildung

- 117 Basketball [2-std.]
M. Lochmann
 Mi 8-9, Do 12-13 — SH
- 118 Fußball [2-std.]
F. Aust
 Di 10-11, Mi 11-12 — SH
- 119 Gerätturnen [1-std.]
H.-G. Schöpe
 Mo 9-10 — TuH
- 120 Schwimmen [2-std.]
W. Freitag
 Mi 10-12 — Bad
- 121 Volleyball [2-std.]
H. Scholl
 Theorie: Mi 11-12 — Hs 3
 Übung: Di 10-11 — MzH

WAHLPFLICHTFÄCHER

(Angebot jeweils nur bei genügender Teilnehmerzahl)

- 122 Badminton (D I) [2-std.]
G. Christ
 Di 15-17 — SH
- 123 Badminton [2-std.]
M. Hinkel
 Di 12-14 — SH
- 124 Fechten [2-std.]
M. Reitz
 Mi 17.45-19.15 — Fs
- 125 Fitness-Training [2-std.]
W. Steinmann mit T. Radke
 • Diplom III – Studenten
 Mi 12-14 — MzH
- Diplom III – Studentinnen
W. Steinmann
 Gruppe 1: Fr 10-12
 Gruppe 2: Do 13-15 — MzH
- 126 Hockey [2-std.]
M. Hinkel
 Do 9-11 — SH
- 127 Seniorensport [2-std.]
B. Wischmann mit B. Schumann-Schmid
 Mo 11-13 — MzH
- 128 Sport im Elementarbereich [2-std.]
D. Wessel-Therhorn/W. Freitag
 Theorie: Do 9-10 — Hs 3
D. Wessel-Therhorn
 Übung: Mo 16-17 (3-4,5 Jahre) — MzH
- 129 Tanz und Bewegungstheater [2-std.]
D. Gentz
 Di 15-16 — GymH
D. Wessel-Therhorn
 Di 16-17 — GymH
- 130 Tauchen (letztmalig für D a. O.) [2-std.]
U. Deppe
 Mo 7.45-9.15 — Bad und Ar
- 131 Tennis (D III) [2-std.]
F. Ott
 Mo 11-13 — GH
 Do 9-11 — GH
- 132 Tennis – (Lehramt, D. a. O.) [2-std.]
H. Swoboda
 Mo 13-15 — GH
- 133 Trampolin und Wasserspringen [1+1-std.]
K.-H. Findeisen
 Mi 12-13 — Bad
 Do 15-16 — MzH
- 134 Zusatzfach Trampolin [2-std.]
R. Diezemann
 Di 15-16, Do 16-17 — MzH
 Angebot nur bei genügender Teilnehmerzahl
- 135 Skifahren [1-std.]
K.-H. Findeisen
 Do 11-12 — Hs2

Ausbildungskurs: Spezialtrainer für Leichtathletik

Seit 1978 führt der Deutsche Leichtathletik-Verband im Auftrage des Auswärtigen Amtes (Bonn) in Zusammenarbeit mit dem Fachbereich Sport einen Ausbildungskurs »Spezialtrainer für Leichtathletik« für ausländische Teilnehmer durch. Der Kurs beginnt jeweils am 1. Oktober und endet im Juli des nächsten Jahres.

Der 19. Studienkurs umfaßt Teilnehmer aus folgenden Ländern: Bangladesh, Bolivien, Botswana,

Brasilien, Indonesien, Jamaika, Jordanien, Korea, Namibia, St. Lucia, Sri Lanka.

- Leiter der Ausbildung:
Dr. W. STEINMANN, Tel. 39-37 45
- Organisationsleiter DLV:
A. REINHART, Tel. 3 74 94 82
- Zeit und Ort des folgenden Stundenplanes werden zum 1. Oktober 1996 festgelegt.

Inhalt	Stunden (SMWstd.)	Lehrkraft
Laufbereich	2	D. Augustin
Sprungbereich	1	W. Bergmann
	1	H. Swoboda
Wurfbereich	2	H. Salomon
Grundlagen der Leichtathletik	2	B. Wischmann
	1	G. Bode
Schüler- und Jugendleichtathletik	2	W. Petter
Spezielle Bewegungs- u. Trainingslehre	2	W. Steinmann
Allgemeine Bewegungslehre	2	R. Diezemann
Allgemeine Trainingslehre	2	H. Letzelter
Sportmedizin	3	K. Jung
Sportpsychologie	1	E. Knab
Sportorganisation/Wettkampfwesen	1	N. Müller
Massage/Erste Hilfe	1	F. Menzer

Allgemeiner Hochschulsport (Fachbereich 26: Sport)

Beim nachfolgend veröffentlichten Sportprogramm sind Änderungen möglich, bitte daher Aushangkästen des Allgemeinen Hochschulsports beachten, und zwar: Campus: 1. Torbogen; vor der Spielhalle; Klinikum: Haupteingang.

Die Teilnahme am Programm des Allgemeinen Hochschulsports ist in der Regel kostenlos; alle Teilnehmer(innen) sind gegen Folgen möglicher Unfälle versichert.

In den Sportarten, in denen Deutsche Hochschulmeisterschaften ausgetragen werden, sollten sich qualifizierte Leistungssportler(innen) der Universität umgehend im Geschäftszimmer melden, bzw.

an den entsprechenden Trainingsstunden teilnehmen.

Die vorhandene Kapazität der Sportstätten läßt nur im geringen Maß zu, daß in eigener Regie von Kleingruppen noch Sport getrieben werden kann. Wir empfehlen daher dringend, daß sich solche Interessentengruppen bereits im vorhergehenden Semester des AHS anmelden (Zi. 4, Anbau Spielhalle). Sprechstd. Mo-Fr 10-12, Tel. 39-35 96

SPRECHSTUNDEN:

Dr. A. SCHAPER, Di 12.15-13, Zi. 3, AHS
E. SCHUBERTH, Mo 17.30-18, Zi. 8, AHS
A. BLÖCHER, Mo-Fr 9.30-12.30, Zi. 4, AHS

ABKÜRZUNGEN

* = Anmeldung erforderlich im AHS-Geschäftszimmer, Zi. 4, Anbau Kleine Spielhalle, 10-12 Uhr

D, H = Damen, Herren
 A, G, F = Anfänger, Geübte, Fortgeschrittene
 Lg = Leistungsgruppe (Wettkampfsport)
 MzH = Mehrzweckhalle
 GymH = Gymnastikhalle
 AtM = Atrium Maximum
 FR = Fitneßraum

FS = Fechtsaal
 GH = Große Halle
 HS 2 = Hörsaal S 2
 KR = Kraftraum
 Mog = Moguntia
 Pl. 14/15 = Tennisplätze 14/15
 SH = Spielhalle
 Sta = Stadion
 TR/NM = Tagungsraum/Neue Mensa
 TTR li/re = Tischtennisraum links/rechts
 TuH1+2 = Turnhallen

Sportprogramm vom 28. Oktober 1996 bis 22. Februar 1997

Hinweis: Für die vorlesungsfreie Zeit gelten gesonderte Zeiten.

Aerobic	D, H		Di 17-17.45	GyH	N. N.
Aikido	D, H	G, F	Di 20-21.30	GyH	Bauer
		A, G, F	Fr 18-19.30	GyH	Bauer/Antoniotti
			Fr 19.30-21.30	GyH	Bauer
Ausdruckstanz	D, H	Lg	Mi 20.30-21.30	GyH	Wessel-Therhorn
Badminton	D, H	Lg	Do 20-21.30	½ SH	N. N.
		* A	Fr 18.30-20.30	SH	N. N.
Ballett	D, H	* A	Mo 17-18.30	FS	Kappler
		F	Mo 18.30-20	FS	Markwick
Basketball	H	LG	Mo 18.30-20	SH	Schaper
		F	Mi 18.30-20	SH	Schaper
		A, G	Mi 20-21.30	MzH	N. N.
		G, F	Do 20-21.30	MzH	N. N.
		A, G	Fr 16-17.30	MzH	Schuberth
Bewegungstheater	D, H	A, G	Di 18.30-20	FS	Fischer
Bogenschießen	D, H		Mi 20-21.30	GH	Becker
Circuittraining	D, H		Mo 17-18.30	MzH	Schuberth
			Di 18.30-20	MzH	Schuberth
			Do 18.30-20	MzH	Pachner
Fechten	D, H	* A, G	Do 18.30-20	FS	Reitz
		Lg	Do 20-21.30	FS	Reitz
Fitnessstraining	D, H	* F	Mo 16.15-17.30	FR	Schaper
		* A	Di 16-16.45	FR	Schuberth
		* F	Mi 16.15-17	FR	Schaper
		* A	Do 16-16.45	FR	Schuberth
Funktionsgymnastik	D		Di 17.45-18.30	FS	Pahlke
			Do 17.45-18.30	FS	Pahlke
Fußball	H	Lg	Mo 20-21.30	GH	Aust
		Lg	Mo 18.30-20	GH	Göpfert
Gerätturnen	D, H		Di 18.30-20	TuH 1+2	Diezemann/Weinig
			Do 18.30-20	TuH 1+2	Diezemann/Weinig

Gesellschafts-Tanz	D, H	A1	Mo 18.30-19.15	AtM	Dyck
		A2	Mo 19.15-20	AtM	Dyck
		F1	Mo 20-20.45	AtM	Dyck
		F2	Mo 20.45-21.30	AtM	Dyck
Handball	D, H	A, G	Mo 17-18.30	SH	Burger
	H	A, G, F	Mo 20-21.30	SH	Wetterling
	D, H	A, G	Do 17-18.30	SH	Schuberth
Hockey	D, H		Mi 20-21.30	SH	Kosuch
Jazztanz	D, H	F	Di 18.30-20	GyH	Reeg
		Lg	Mi 19-20.30	GyH	Wessel-Therhorn
		* A	Do 17-17.45	GyH	Reeg
		* A	Do 17.45-18.30	GyH	Reeg
Jonglieren	D, H		Mi 19-20.30	TuH1	Franzen
Judo	D, H	F, Lg	Mo 17-18.30	½ GyH	Grautegein
		A, G	Mo 18.30-20	½ GyH	Grautegein
Jugokaj	D, H		Mo 17-18.30	½ GyH	Steinkönig
Ju Jutsu	D, H	F	Mo 18.30-20	½ GyH	Rick/Pinhack
		* A	Do 18.30-20	GyH	Rick/Reichert
Karate	D, H	A, G, F	Di 20-21.30	MzH	Schleis
		A, G, F	Do 20-21.30	GyH	Schleis
Kanu- und Kajakpolo	D, H	A	Z. n. V.	Bad	Hermann
Kendo	D, H	A, G	Di 19.30-21	TTRre	Ebersberger
Krafttraining	D, H	*	Mo 17-18.30	KR	Kaller
		*	Mi 17-18.30	KR	Kaller
		*	Fr 15-16.30	KR	Kaller
Kunstturnen	D, H	Lg	Mo 18.30-20	TuH	Diezemann
Leichtathletik	D, H		Mo 17.30-18.30	GH/Sta	Schaper
			Mi 17-18.30	GH/Sta	Schaper
Rettungsschwimmen	D, H	*	Do 20.15-21.45	Bad	Pachner
Rock 'n' Roll	D, H	F	Di 17-18.30	TTRre	Klais
		A	Mi 17-18.30	TTRre	Dahlhoff
Rollstuhlsport	D, H		Fr 17-18.30	SH	Walter
Schwimmen	D, H		Mo 20.15-21.45	Bad	Schuberth/Neuburger
			Mi 20-21.30	Bad	Neuburger/Herzberger
			Do 18.45-20.15	Bad	Schuberth/Neuburger
Skigymnastik	D, H		Di 18.30-19.15	SH	Troeger
			Di 19.15-20	SH	Beinhauer
			Mi 17-17.45	MzH	Ziesner
			Fr 17.45-18.30	MzH	Pecht
			Do 18.30-19.15	SH	N. N.
			Do 19.15-20	SH	Zotter
			Fr 17.45-18.30	MzH	Schuberth
Sportklettern	D, H	*	Mi 20-21.30	KR	Metzger
			Do 19-21.30	TTRre	Metzger
Taekwondo	D, H	*	Di 20-21.30	FS	Schwanecke

Tai-Chi	D, H	*	Mo 16.15-17.45	TTRre	Wilhelm
Tauchen		*	Mo 18.45-20.15	Bad	Klisch/Heinz
Theorie	D, H	*	Mo 20.30-21.30	HS 3	Klisch
Tischtennis	D, H	A, G	Mo 17.45-19.15	TTRre+li	Burger
			Mo 19.15-21.30	TTRre+li	N. N.
		F, Lg	Do 20-21.30	½ SH	Burger
Trampolinspringen	D, H		Mi 18.30-20	MzH	Diezemann
			Do 17-18.30	MzH	Diezemann
Triathlon	D, H		Mo 18.30-20	KR	Schmolke
		Schwimmen	O. n. V.	Bad	Schmolke
		Radfahren	Mi 15-16.30	SH	Schmolke
		Lauf	Aushänge beachten!		
Ultimate Frisbee	D, H		Di 20-21.30	GH	Jeuck
			Do 20-21.30	GH	Jeuck
Unterwasser-Rugby	D, H		Di 18-19	Bad	Dehne
Volleyball	D, H	F	Mo 18.30-20	MzH	Schuberth
		Lg	Di 17-18.30	MzH	Scholl
		A, G	Di 17-18.30	SH	Schuberth
		F	Di 20-21.30	SH	Dafferner
		A, G	Mi 17-18.30	SH	Daffner
		F	Fr 18.30-20	MzH	Schuberth
Wasserball	D, H		Di 20-21.30	Bad	Preuss
Wassergymnastik	D, H		Z. n. V.	Bad	N. N.
Wirbelsäulengymnastik	D, H	*	Di 18.30-19.15	TTRli	Pfirschke
		*	Di 19.15-20	TTRli	Pfirschke
		*	Di 20.15-21	TTRli	Schuberth
		*	Do 20.30-21.15	TTRli	Schuberth
Yoga	D, H	* A	Mo 18-19.30	Hs 11	Gerber
		* F	Di 18-19.30	Hs 11	Schmitt
		* A	Do 17-18.30	Hs 11	Schmitt

Fitness
Gymnastik
Sauna
Squash
Solarium

mit attraktiven
Studententarifen



Squash-Mix

nur
14,-DM

Für
diejenigen,
die gerne mal den
Spiel-Partner wechseln
oder beim Squash neue Leute
kennenlernen möchten.

Spielzeit

Mi von 9 - 14 Uhr

unbegrenzt
Squashspielen

mit wechselnden Spiel-Partnern

nur
7,-DM



Obere Kreuzstr. 30
55120 Mainz
Tel. (06131) 683008

Personenregister

A

- | | | |
|----------------------------------|------------------|-----------|
| Abbas, Abd El Nasser | 470 | |
| Abdank, Ulrike | 515 | |
| Abdelhamid, Saleh | 212 | |
| Abdullah, Walid | 205 | |
| Abel, Hubert | 205 | |
| Abetz, Volker | 404, 408 | 39-54 68 |
| Abou-Warda, E. | 378 | 39-34 67 |
| Aboub, Abdessalem | 113 | 39-47 45 |
| Abu Munasser, Lutf | 180, 189 | |
| Achenbach, Petra | 183, 189 | |
| Achenbach, Reinhard | 134, 135 | 39-24 79 |
| Achilles, Jochen | 316, 317 | 39-34 77 |
| Achmed-Becker, Yahaya | 276 | 39-24 14 |
| Achterberg, Hermann | 175, 189 | |
| Ackermann, Karl-Ernst | 256 | |
| Ackermann, Ralf H. | 212 | |
| Adam, Adolf | 125 | |
| Adam, Klaus | 14 | |
| Adam, Thomas | 182, 189 | |
| Adams, Erich | 246 | |
| Ade, Hans | 376, 377, 380 | 39-24 45 |
| Adolph, J. | 249 | |
| Adrian, Hermann | 92, 93, 387, 389 | 39-36 37 |
| Ahlers, Jürgen | 205 | |
| Ahmann, Rolf | 361, 364, 366 | 39-29 11 |
| Ahrens, Jürgen | 388, 391 | 39-51 95 |
| Ahrens, Ute | 69 | 16-45 30 |
| Al Shaikh, K. | 181, 190 | |
| Al-Bassam, I. | 180 | 17-72 92 |
| Al-Zein, Ammar | 178, 190 | |
| Alaoui Mhamdi, Helga | 470 | |
| Alaoui Mhamdi, Mohammed | 465, 466 | |
| Albani, Michael | 248, 249 | |
| Albers, Herbert | 205 | |
| Albert, F.-W. | 246 | |
| Albrecht, Barbara | 428, 433 | 39-22 43 |
| Albrecht, Tarja | 178, 190 | |
| Allison-Leisterer, Cheryl | 315, 317 | 39-56 91 |
| Alt, Erwin O. | 387, 389 | 39-28 74 |
| Altenhein, Hans | 368 | |
| Altenhofen, Friederike | 24, 25 | 39-29 88 |
| Altes, Ulrich | 177, 190 | |
| Altgeld, Wolfgang | 363, 365 | 39-56 43 |
| Althaus, Johanna | 464, 466 | (072 74) |
| | | 5 08-3 67 |
| Altmann, Angelika | 29 | 39-21 79 |
| Altmayer, Gerlinde | 300 | 39-25 43 |
| Altmeyer-Baumann, Sabine | 276 | |
| Altner, Helmut | 56 | |
| Altripp, Michael | 330, 335, 337 | 39-43 98 |
| Alvermann, Friedrich | 34 | 17-71 82 |
| Amann, Konrad | 363, 366 | 39-41 14 |
| Ambach, Veronika | 21 | 17-35 72 |
| Amberg, Bernhard | 376, 377, 378 | 39-24 36 |
| Ambos, Robert | 448, 449 | 39-24 94 |
| Ambrosch, Andreas | 190 | |
| Amelung, Petra | 28 | 39-26 23 |
| Ament, Hermann | 360, 363, 365 | 39-32 27 |
| Amid, Clara | 431, 433 | 39-53 42 |
| Amsinck, Ulrike | 140, 148 | 39-25 67 |
| Anderhub, Andreas | 90 | 39-26 44 |
| Andreae, Meinrat | 20, 95 | |
| Andreas, Jörg | 176, 190 | 17-24 48 |
| Andres, Christa | 26 | 17-74 02 |
| Andres, Dörte | 465, 467 | (072 74) |
| | | 5 08-3 56 |
| Andres, Gert | 432 | |
| Andresen, Harro Günter | 388, 389 | 39-58 16 |
| Andrienne, René | 334, 336 | |
| Andrzejczak, Gabriele | 316 | 39-30 80 |
| Angehelescu, Ion-George | 179, 190 | |
| Angulo-Martinez, José Luis | 113 | 39-21 77 |
| Anschütz-Miczek, Ilse | 26 | 39-22 32 |
| Antonietti, Ivan | 539 | |
| Antonova, Halyna | 113 | 39-21 77 |
| Antony-Mayer, Christine | 404, 408 | 39-23 50 |
| Anzenbacher, Arno | 124, 125 | 39-25 46 |
| Appel, Kirsten | 148 | 39-56 74 |
| Appel, Waltraud | 124 | 39-41 18 |
| Appel, Wolfgang | 148 | 39-20 94 |
| Arand, Michael | 175, 190 | 17-43 76 |
| Arcieri, Giuseppe | 470 | |
| Arend, Joachim | 405, 408 | 39-41 16 |
| Arendes, Josef | 40, 92, 173, 187 | 39-59 36 |
| Arends, Jürgen | 388, 389 | 39-51 94 |
| Arenhövel, Hartmuth | 96, 386 | 39-57 44 |
| | 388, 389 | |
| Arneth, Martin | 134, 135 | 39-26 52 |
| Arnim, W.-H. von | 245 | |
| Arnold, Bernd-Peter | 276 | |
| Arnold, Ulf | 24, 25 | |
| Arnold, Wolfgang | 205 | |
| Arnoldy, Georg | 183, 190 | |
| Arpe, Birgit | 378 | 39-32 86 |
| Arzheimer, Kai | 276 | 39-47 88 |
| ABhoff, Martin | 31, 46 | 39-23 12 |
| Attali, Ariela | 113 | 39-47 45 |
| Atzpodien, Wilhelm | 205 | |
| Aubron, Jacques | 465, 467 | |

Aufleger, Doris.....299 39-27 60
 Aufleger, Michaela..... 360, 363, 366 39-26 67
 Augustin, Dieter..... 527, 528, 538 39-35 14
 Augustin, Doris..... 26 39-22 31
 Aulitzky, Walter..... 212
 Aurer-Busch, Siegrid..... 463
 Aust, Friedhelm..... 528, 539 39-35 81
 Aust, Günter..... 190 17-27 52
 Aust, Harald..... 404, 408 39-21 11
 Azrak, Birgül..... 182, 190

B

Baab, Heiner..... 148 39-54 31
 Baas, Ernst-Ulrich..... 205
 Bach, Heinz..... 254
 Bachmann, Michael 173, 187, 188 39-57 95
 Bachmann, Renate..... 182
 Bachmann, Thomas Johannes..... 515
 Back, Wilfried..... 412
 Backe, Hartmut..... 388, 389 39-58 02
 Backof, Sonja..... 36 39-55 52
 Badenhoop, Beate..... 181, 190
 Bahadir, Sebnem..... 470
 Bahlmann, Franz..... 181, 190
 Bahr, André..... 431, 433 39-53 42
 Bakalarczyk, D..... 140 39-23 63
 Ballek, Daniela..... 515
 Ballweg, Ottmar..... 145 39-25 50
 Balz, Christoph..... 144, 148 39-27 15
 Bamberger, Francis..... 514
 Banerjee, Arun K..... 445, 447, 449 39-43 67
 Bantelmann, Niels..... 360, 363, 365 39-31 54
 Banzo y Sáenz de Miera, 465
 Helga..... 467
 Barak, Vladimir..... 152
 Bardeleben, 39-21 20
 Renate von..... 23, 465, 466
 Barnikol, Wolfgang..... 172, 183 39-59 78
 Bartels, Ute Katharina 178, 190
 Bartenschlager, Ralf..... 174, 189 17-31 34
 Barth, Willi..... 29 39-41 38
 Barth, Willy..... 315, 317 39-22 16
 Barthel-Rösing, Marita..... 256
 Barthelmai, Wolfgang..... 205
 Barthelmann, 39-36 15
 Klaus Georg..... 378, 379
 Barthelmeß, Petra..... 335, 339 39-24 38
 Bartl, Manfred..... 405, 408 39-57 18
 Bartling, Hartwig 16, 44, 59, 145 39-25 64
 Bartmann, Hermann..... 93, 145 39-21 14
 Bartsch, Eckhard..... 404, 407 39-24 90
 Bartsch, Hans-Joachim..... 85
 Bartsch, M..... 90 39-41 68

Barwig, Martina..... 253 39-38 52
 Baschnagel, Oliver..... 38
 Bassler, Markus..... 179, 188 17-72 89
 Bäßler, Karl-Heinz..... 183
 Bässler, Roland..... 205
 Bätzel, Martina..... 148 39-54 25
 Bauer, Christine..... 178
 Bauer, Dieter..... 539
 Bauer, H..... 180 17-32 08
 Bauer, Horst..... 181, 190 17-27 64
 Bauer, J..... 378 39-34 67
 Bauer, Julia..... 515
 Bauer, Marline..... 125 39-25 58
 Bauer, Matthias..... 299, 303 39-32 46
 Bauer, Rita..... 25 39-21 01
 -21 20
 Bauermann, Jürgen..... 377, 379 39-24 03
 Bauersachs, Rupert..... 190
 Bauerschmitz, Jürgen..... 179, 190
 Baum, Detlef..... 256
 Baum, Peter..... 205
 Baumann, Ilse..... 470
 Baumann, Lutz 103, 251, 253, 255 39-27 92
 Baumann, Walter..... 205
 Baumann, Wolfram..... 93, 95, 404 39-27 27
 -58 97
 Baumbusch, Friedrich..... 205
 Baumeister, Theofried..... 124, 125 39-27 41
 Bäumer-Schleinkofer, 39-24 39
 Anne..... 377, 379
 Baumgart, Winfried..... 363, 365 39-26 69
 Baumgarten, Rudolf von..... 183
 Bäumlner, Rolf..... 451 16-27 71
 Baunack, Martina..... 148 39-30 69
 Baur, Philipp..... 428, 429
 Baurmann, Michael..... 147 39-20 28
 Baus, H..... 173
 Bauske, Bernd..... 465, 467
 Bech, M. L..... 21
 Bechtel..... 22
 Bechthold, Heinrich..... 212
 Bechtoldt, Harald..... 69 16-43 81
 Beck, Christian..... 254, 255 39-38 41
 Beck, Hanno..... 148 39-20 77
 Beck, Hans-Joachim..... 178, 190
 Beck, Klaus..... 144, 145 39-20 09
 Beck, Markus..... 148 39-43 88
 Beck, Michael..... 178, 188
 Beck, Reinhard..... 388, 391 39-29 33
 Beck, Thomas..... 205
 Becker, Alfons..... 363, 365 39-44 59
 Becker, Anita..... 431, 433 39-52 23
 Becker, Annette..... 18
 Becker, Detlef..... 179, 190

Becker, Elfriede.....	37	39-32 88	Benes, Petr.....	179, 190	17-45 22
Becker, Gernot.....	539		Benesch, Hellmuth.....	271, 272	39-24 42
Becker, Günter.....	152		Bengel, Heinz.....	37	
Becker, Hans.....	36	39-55 55	Benkert, Otto.....	179, 183, 250	17-73 36
Becker, Hans-Georg.....	387, 391	39-51 58	Bennetti, Konrad.....	122	39-32 55
Becker, Hansjakob.....	97, 99	39-26 00	Benrath, Gustav Adolf.....	85, 134	39-27 49
	124, 125		Benz, A.....	22	
Becker, Horst.....	29	39-26 07	Benz, Hubert.....	256	
Becker, Jochen.....	152		Benz, Roman.....	175, 190	
Becker, Jürgen.....	175, 190		Benzing, Johannes.....	335, 336	
Becker, Kai.....	178, 190		Berchtold, Manfred.....	431, 433	39-35 44
Becker, Konrad.....	212		Bereit, Heidi.....	446, 448	39-42 60
Becker, M.....	181	39-30 30	Berend, G.....	376	39-26 93
Becker, Markus.....	430, 433	39-42 46	Berg, Dietrich E.....	62, 445, 447, 448	39-28 52
Becker, Norbert.....	334, 339	39-55 05	Berg, Karl-Heinz.....	254	
Becker, Roger.....	175, 190	17-33 06	Bergeler, Jürgen.....	172, 190	
Becker, Rosl.....	21		Berger, Julius.....	56, 514	
Becker, Sabine.....	431, 433	39-35 52	Berger, Knut.....	404, 408	39-24 93
Becker, Susanne.....	319	39-56 91	Berger, Lieselotte.....	181, 190	
Becker-Burnicki, Karin.....	276		Berger, Michael.....	541	
Beckert, Ursula.....	447	39-22 94	Berger, Steffen.....	180, 190	
Beckmann, Karin.....	181, 190		Berger, Thomas.....	51, 123, 126	39-27 45
Beckmann,.....	16, 17, 54	39-58 11	Berger, Ursula.....	299	39-55 94
Peter.....	92, 387, 389		Bergmann, Hans-Jürgen.....	272, 274	39-27 95
Beer, Axel.....	97, 361, 364, 365, 514	39-28 99	Bergmann, W.....	538	
Beer, Karsten.....	179, 190		Bergmiller, Iris.....	256	
Beer, Michael.....	408	39-28 99	Bergweiler, H.....	175	17-73 87
Beerbohm, Rafael.....	405, 408	39-43 43	Berkemer, Uwe.....	515	
Beetz, Rolf.....	178, 190		Berle, Peter.....	205, 249	
Begemann, Friedrich.....	20, 394	16-92 45	Bernardo Stempel,.....		39-44 39
Behneke, Alexandra.....	182, 190		Patrizia de.....	334, 337	
Behneke, Nikolaus.....	182, 188		Bernauer, Hubert.....	181, 190	
Behr, Christoph.....	377, 380	39-43 60	Berndt, Heinz.....	13	
Behr, Jürgen.....	152		Bernhard, Armin.....	255	39-46 38
Behrend, Konstantin.....	430, 433	39-33 79	Bernhard, Helga.....	177, 190	
Beier, Thomas.....	387, 391	39-36 57	Bernhard,.....	428, 429	39-37 46
Beierlein,.....	313, 314	39-32 18	Wolfram.....	431, 432	-23 13
Siegfried.....	315, 317		Bernhardt, Christiane.....	21	
Beinhauer, Harald.....	540		Bernstein, Frank.....	360, 363, 366	39-33 98
Beißer, Friedrich.....	134	39-23 48	Bertram, Claus-Toni.....	29	39-53 82
Belisle-Wolf, Diane.....	113	39-47 45	Besser, Roland.....	205	
Bell, I.....	363	39-33 92	Beßlich, S.....	90	39-25 90
Bell-Köhler, Ursula.....	25	39-22 81	Best, Johanna.....	28	39-24 18
Bellen, Heinz.....	363, 365	39-27 51	Best, U.....	181, 237, 241	17-71 42
Bellmann, Günter.....	299, 300	39-27 62	Bettag, Martin.....	181, 187	17-68 04
Bellmann, Klaus.....	145	39-20 07	Bettendorf, Ulrich.....	205, 249	
Belovsky, Ludmila.....	133	39-26 02	Betz, Manfred.....	465, 467	(072 74)
Belovsky, Oldrich.....	181, 190	17-27 63			5 08-2 48
Belz, Gustav Georg.....	205		Betzenberger, Achim.....	175, 190	
Bender, Helga.....	124		Beus, Jochen.....	176, 190	
Bender, Helmut.....	412, 513	39-36 11	Beutelmann, Peter.....	430, 433	39-33 26
Bender, Wolfgang.....	267, 271, 274	39-33 49	Beyer, Christian.....	175, 190	
Bender-Nickel, Andrea.....	256		Beyer, Edith.....	16	39-22 30
Benecke, Margit.....	276		Beyer, Jens.....	430, 434	39-31 25

Beyer,	21, 177	17-72 55	Blum, Andrea.....	28	39-25 31
Jürgen.....	183, 250		Blum, Herbert.....	29	39-51 39
Beyer, Richard.....	515		Blum, Jochen.....	180, 190	
Beyerlein-Buchner,	465		Blum, Peter.....	368	
Christoph.....	470		Blume, Jürgen.....	514	
Beyermann, Klaus.....	12, 406		Blumenstock, Doris.....	133	39-37 96
Bhakdi, Sucharit.....	169, 170	17-73 41	Blümer, Hans.....	387, 391	39-59 81
.....	171, 173, 183	-73 42	Blümlein, Helmut.....	205	
Bichmann, Ursula.....	69, 171	16-44 60	Böcher, Otto.....	64, 134	39-22 85
Bickel, Balthasar.....	316, 317		Böcher, Wulf Otto.....	177, 191	
Bickes, Gerhard.....	113	39-21 05	Böcher-Schwarz,		
Bickes-Kelleher, Debra.....	172, 190	39-53 81	Hans-Gerd.....	181, 191	
Bieber, Wolfram.....	515		Böck, Egon.....	176, 191	17-22 95
Biederbick, Christa.....	507	39-21 30	Bock, Gabriel.....	515	
Biedert, Lieselotte.....	29	39-34 73	Bock, Michael.....	145	39-25 55
Bieger, Maria.....	105	39-56 41	Bock, Rudolf.....	406	
Bielawska-Ellermeier,		(072 74)	Bock, Thomas.....	176, 191	17-24 48
Krystyna.....	465, 467	5 08-3 64	Bock, Waltraut.....	177, 191	
Bieneck, Dorothea.....	330, 335, 337	39-28 95	Bockmühl, W.	22	
Bierbach, Hartmut.....	177, 188	17-72 66	Böckenholt, Elfriede.....	120	39-63 31
Bierbrauer, Jürgen.....	179, 190		Böcker, Christian.....	148	39-20 59
Biermann, Hartmut.....	335, 336		Böckers, Martin.....	212	
Biesalski, Peter.....	183		Boddin, Jörg.....	180, 191	
Biesterfeldt, Corinna.....	299, 301	39-47 51	Bode.....	538	
Bigell, Werner.....	467, 470	(072 74)	Bodem, Friedrich.....	180, 191	17-23 37
.....		5 08-2 41	Bodemer, Klaus.....	54, 270	39-59 56
Binder, Kurt.....	92, 93, 387, 389	39-33 48	Boden, Wilhelm.....	13	
Bindewald, H.	249		Boehringer, Otto jun.....	13	
Binz.....	22		Boerckel, Cathrin.....	315, 317	39-38 10
Birkle, Carmen.....	98, 315	39-44 49	Boesken, W. H.	249	
.....	317	-21 46	Bohl, Jürgen.....	176, 191	17-67 18
Bisang, Walter.....	61, 101	39-27 78	Böhm, Alexander.....	145	39-21 06
.....	313, 314, 316		Böhm, Elisabeth.....	299, 303	39-44 48
Bitsch, Jutta.....	515		Böhm, Horst.....	92, 97, 447, 448	39-28 48
Bitsch-Molitor, Mechthild.....	126		Böhm, I.....	175	
Bittinger, Fernando.....	176, 190		Böhm, Klaus.....	152	16-48 17
Bitzer, Monika.....	176, 190		Böhme, Thomas.....	405, 408	39-43 82
Blank, Christl.....	266, 267, 270, 274	39-29 95	Böhmer, Gerd.....	170, 172, 187	39-57 70
Blank, R.	177, 190		Böhmer, Maria.....	256	
Blanke, Gustav H.	466		Böhmer, Roland.....	404, 408	39-25 36
Blankenburg, Klaus.....	36		Böhmer, Volker.....	405, 408	39-23 19
Blänsdorf, Jürgen.....	334, 336	39-26 14	Bohn, O.	364	39-28 15
Blasberg, Rolf.....	173, 190	39-59 64	Böhner, Kurt.....	367	
Blaser, Jutta.....	329, 334, 338	39-35 28	Bohnert, B.	250	
Blattner, Frank.....	430, 434	39-29 28	Bol, Renate.....	330, 334, 337	39-27 53
Blaufuß, Margot.....	21	17-39 02	Boldt, J.	248	
Bleicher, Thomas.....	113	39-31 89	Bollheimer, Thomas.....	152	
Bleier, Renate.....	181, 190		Bolz, Steffen-Sebastian.....	172, 191	39-52 12
Blenk, Karola.....	28	39-41 30	Bonn, Jochen.....	387, 391	39-28 76
Blessing, Manfred.....	93, 177, 190	17-33 59	Boor, Rainer.....	178, 191	
Blettgen, Antje.....	178, 190		Boor, Stephan.....	176, 191	
Blöcher, A.	538		Bopp, Anton.....	436	39-26 79
Bloh, Elke.....	175, 190	17-71 55	Bopp, Karl Philipp.....	205	
Bloom, Steven.....	470		Boppel, Werner.....	17	

Bopst, Hajo	464, 467	(0 72 74)	Braun, Ludwig	182, 191	
.....		5 08-1 20	Braun, Reiner	134, 135	39-44 79
Borchert, Horst	451		Braun, Rudolf	432	
Borggräfe, Robert	34	17-72 26	Bräuninger, Wolfgang	179, 191	
Bork, Konrad	179, 183	17-72 90	Braunmühl, Volker von	404, 408	39-44 31
Borkovec, Milan	377, 380	39-36 03	Brehm, Georg	205	
Borneff, Joachim	183	17-32 26	Breinl, Hermann	205	
Bornemann, Antje	191	17-67 16	Breitbach, Axel	144, 148	39-47 02
Börner, Klaus	514		Breitenbach, Arno	377, 380	39-24 51
Börner, Norbert	212		Breitschaft, Mathias	515	
Bornmann, G.	180	17-23 12	Brembs, Dieter	506, 507	39-21 25
Borrmann, Stephan	388, 391	39-42 43	Bremer, P.	376	39-26 93
Börsch-Supan,	56, 91	39-25 28	Brennecke, Rüdiger	177, 188	17-71 63
Wolfgang	377, 378		Brenner, Armin	403, 408	39-33 60
Borst, Eva	98, 254, 255	39-59 93	Bress, Peter	386, 388, 391	39-28 63
Bosold, Bettina	334, 338	39-44 39	Brestyensky, Johann	463, 464, 467	(0 72 74)
Bott, Andreas	388, 390	39-28 62		5 08-3 79
Böttger,			Breter, Hans-Joachim	60, 169	39-59 09
Thomas-Carsten	180, 187		171, 173, 187	
Bottler, F.	180	17-21 06	Brett, Reinhard	205	
Botzenhardt, Ulrich	212		Bretzer, Patrick	142	39-20 26
Boy, Jürgen	445, 446, 447, 448	39-23 87	Breuer, Christine	300	39-37 75
Boyer-Weinmann,			Breuer, Klaus	145	39-20 04
Martine	18		Breuer, Marianne	268, 270, 274	39-34 50
Brachert, Thomas	447, 449	39-42 81	Bringmann, Michael	335, 336	39-43 99
Brachlow, Jürgen	175, 191		Brinkmann, Ernst-Günter	37	
Brachtel, Dirk	213, 250		Brinkmann-Nilges, Gabriele	178	
Brackertz, Dieter	205		191	
Brambring, D.	247		Briseño, Benjamin	182, 188	17-30 79
Brambrink, Ansgar	175, 191	17-73 66	Brockhoff, Peter	21, 170	17-73 16
Braml, Claudia	148	39-55 36	181, 183	
Brand, Axel	177, 191		Brockmann, Jörg	404, 408	39-53 18
Brand, Marlies	266	39-32 53	Brockmann, Rolf	96, 387, 389	39-36 94
Brandel, I.	182	17-73 65	Brodde, Klaus	169, 172, 191	39-58 75
Brandenburger, Egon	134		Broger, Anne	339	39-26 47
Brandenbusch, Mathias	182, 191		Brok, Sebastianus den	447, 449	39-38 43
Brandsdörfer, Magda	515		Brommer, Christian	181, 191	
Brandstetter,	60, 267	39-28 70	Bronner, Rolf	145	39-37 67
Anna-Maria	271, 274		Brönner, Wolfgang	339	
Brandstetter, G.	95		Brost, Frank-Rüdiger	175, 191	17-25 19
Brandt, Ludwig	205		Brouwer, Marie-Luise de	269	39-26 61
Brandt, Sibylle	299, 301	39-33 64	Brown, Stephanie	315, 317	39-56 91
Brandt, Walter	120	39-63 25	Brüchert-Schunk,	19	39-48 27
Branke, Jürgen	431, 434	39-35 44	Hedwig	363, 366	
Brass, H.	247		Brückner, A.	334	39-28 18
Bräu, Elmar	403, 408	39-53 77	Brückner, Robert	205	
Brauer, Thomas	21	17-32 49	Brugger, I.	177	17-28 26
Brauer, Volker	377, 380	39-36 17	Brüggmann, Gerhard	451	
Braun, Anneliese	405, 408	39-57 49	Brüggmann, Karin	21	17-32 51
Braun, Bernd	205		Brühl, Klaus	176, 191	
Braun, H.	178	17-73 26	Bruhns, Uwe	315, 317	39-27 64
Braun, Heidemarie	169	17-34 82	Bruin, Judith de	272, 274	39-37 08
Braun, Hermann-Josef	19		Brumby, Angelika	120	39-63 19
Braun, Klaus	462		Brumm, Carsten	181, 191	

Bründl, Manfred.....	515	
Brüning, Agnete.....	181, 191	
Brüning, Walther.....	253, 254	
Brünner, Hubertus.....	205	
Brunner, Siegward.....	387, 391	39-36 66
Bruschke, Klaus.....	515	
Brutscher, Monika.....	38	
Brzezinska, Ryta.....	178, 191	
Bua, S.....	172	39-59 29
Bub, H.....	180	17-20 34
Bubeck, Christoph.....	394	
Bubnoff, Daria von.....	465, 467	
Buchenroth, Michael.....	178, 191	
Buchheim, Hans.....	270, 272	39-38 70
Buchheim, Thomas.....	253, 254	39-43 01
Buchholz, Axel.....	276	
Buchholz, Peter.....	387, 391	39-36 63
Büchner, Hans-Joachim.....	445, 449	39-27 69
Buchter, Jochen.....	37	
Buchwald, Maria-Luise.....	26	17-74 03
Bücken, Maja.....	300, 303	
Buddruss, Georg.....	335, 336	
Buerke, Michael.....	177, 191	
Büermann, Wulf.....	152	
Büggeln, Hendrik.....	38	
Buggenhagen, Holger.....	175, 191	17-29 58
Bühler, G.....	245	
Bühler, Wolfgang J.....	93, 102	39-28 29
.....	377, 378	
Bukur, Jürgen.....	178, 191	
Bulitta, Clemens.....	191	
Buljubasic, Sead.....	515	
Bullita, Clemens.....	180	
Bülow, Henriette von.....	182, 191	
Bülow, Markward von.....	205	
Bülow, Ulrich.....	276	
Bulut, Christiane.....	335, 338	39-38 80
Bumb, Peter.....	181, 191	17-27 95
Buovolo, M.....	300, 303	39-38 16
Burba, Malte.....	515	
Burchert, Dieter.....	178, 191	
Burckhardt, Theo.....	206	
Burgard, Willi.....	248	
Burger, Carsten.....	529, 540	
Bürger, Katja.....	175, 191	
Bürger, Rainer.....	171, 180, 188	
Burger, Ronald.....	528, 541	39-38 05
Burls, Michael F.....	315, 317	39-33 06
Bürmann, Jörg.....	254	39-59 94
.....		-38 94
Busch, Frieder.....	315, 316	39-27 11
Busch, Günter.....	206	
Busch, H.-P.....	250	
Buscke, Claude.....	333	39-34 10
Busert, Christoph.....	181, 191	
Butsch, Michael.....	404, 408	39-24 90
Butterwort, Brigitte.....	465	(0 72 74)
.....		5 08-2 47
Büttner, Inge.....	28	39-41 27
Butz, Elke.....	465	(0 72 74)
.....		5 08-3 42
Buyko, Valerij.....	465, 467	(0 72 74)
.....		5 08-3 64
Byl, Nanni.....	515	
Bystron-Lausch, D.....	144	39-24 04
C		
Cada, Sibylle.....	515	
Caetano da Rosa, Luciano José.....	334, 338	39-55 04
Calentier, François.....	113	39-47 45
Callaway, Angelika.....	182, 191	
Campenhausen, Christoph von.....	428, 429	39-24 63
.....	430, 432	
Cantor, Emile.....	514	
Cantzler, Christina.....	335, 339	39-22 58
Caps, Hannelore.....	363	39-27 52
Carlson, Sven.....	206	
Carolan-Brozy, Sandra.....	470	
Carow, Claudia.....	21	17-39 64
Carreras, Sandra.....	276	
Casallas De Brake, Christina.....	113	39-21 77
Caspar, Jörg.....	404, 408	39-57 31
Casper, Fritz.....	181, 188	
Caspers, Anne.....	148	39-21 38
Cassier, Thorsten.....	404, 408	39-29 69
Cebuc, Monika.....	191	17-32 18
.....		-22 63
Cech, Heide.....	464	(0 72 74)
.....		5 08-2 47
Centner, Andrea.....	462	(0 72 74)
.....		5 08-1 03
Ceroni, Daniela.....	114, 334	39-51 17
Cessi, Viviana.....	329, 334, 338	39-44 39
Chabasse, Catherine.....	464, 467	
Chalmel-Frey, Agnés.....	470	
Chang, Inyong.....	404, 408	39-24 90
Charissé, Peter.....	149	39-55 36
Charlent, Gertie.....	515	
Charvalakis, C.....	247	
Chiaro, Maria Grazia.....	470	(0 72 74)
.....		5 08-3 43
Chillemi Jungmann, Francesca.....	465, 467	(0 72 74)
.....		5 08-1 20

- | | | | | | |
|--------------------------------|-------------|-----------|----------------------------|---------------|----------|
| Christ, Gunther | 529 | | Damblemont, Gerhard | 329 | 39-26 51 |
| Christ, Heike | 36 | 39-55 58 | | 334, 338 | |
| Christ, Rainer | 257 | | Damm, Verena | 299, 303 | |
| Christen, Annette | 19 | | Dane, Wolfgang | 528 | 39-47 71 |
| Christiansen, Ewald | 271, 272 | 39-44 03 | Daniello, Sandra | 173, 191 | 17-71 47 |
| Cisaria, Vera | 140 | 39-32 85 | Dannhardt, Gerd | 403, 405, 406 | 39-57 42 |
| | | 20 98 | Darabi, Kambiz | 181, 191 | |
| Claas, Heinz-Peter | 32 | 39-31 82 | Darius, Harald | 177, 188 | 17-29 95 |
| Clas, Werner | 191 | 17-26 94 | Daschmann, | 267, 268 | 39-32 09 |
| Claus, Hans-Günther | 206 | | Gregor | 271, 274 | |
| Claus, Hermann | 175, 191 | | Datz, Anne | 335 | 39-26 47 |
| Clausing, Gudrun | 430, 434 | 39-25 91 | Datz, Stephan | 32 | 39-37 89 |
| Clausner, Axel | 180, 191 | 17-22 21 | Daub, Barbara | 271 | |
| Clemens, Michael | 250 | | Daubländer, Monika | 182, 191 | |
| Clemens, Reinhold | 529 | | Dauer, Alfons M. | 276 | 39-48 13 |
| Clermont-Wocker, Liliane | 114 | 39-47 45 | Dauer, Holger | 300, 303 | 39-55 06 |
| Closs, Ellen Ildicho | 174, 189 | 17-31 78 | Daum, Guido | 69 | 16-20 10 |
| Coerd, Wiltrud | 176, 191 | 17-73 33 | Daum, Thomas | 178, 191 | |
| Collo, Detlef | 206 | | Daus, Joshard | 103, 514 | 39-38 78 |
| Collo, Jutta | 175, 191 | 17-71 75 | Davia, Gregg Alan | 266, 267 | 39-37 81 |
| Conrad, Matthias | 430, 434 | 39-23 37 | | 270, 274 | |
| Conradi, Roland | 35 | 17-32 18 | David, Matthias | 175, 191 | |
| | | -22 63 | Davis, A. C. | 465, 467 | |
| Conrath, Ulrike | 253 | 39-23 88 | Dawla, Danielle | 176 | 17-42 58 |
| Conze, Werner | 431, 434 | 39-35 69 | Deasy, John Michael | 114 | 39-28 13 |
| Cordes, Uwe | 206 | | Dechau, R. | 172 | |
| Cordie-Hackenberg, | | 39-26 67 | Decker, Hans-Joachim | 178, 188 | 17-34 56 |
| Rosemarie | 363, 366 | | Decker, | 92, 428 | 39-35 70 |
| Cortés, Jose | 175, 191 | | Heinz | 429, 431, 432 | -35 79 |
| Cotillas, Maria | 465, 467 | | Decker, Karl-Viktor | 368 | |
| Croissant, Aurel | 276 | 39-55 41 | Decker, Martin | 152 | |
| Crutzen, Paul | 20, 95, 394 | | Decker, Thomas | 178, 191 | |
| Csejka, Gerhard | 334, 339 | 39-55 04 | Decot, Rolf | 18, 126 | 39-93 42 |
| Cullmann, Klaus | 430, 434 | 39-41 25 | Degener, Almuth | 330, 331 | 39-44 53 |
| Cyffer, Norbert | 60 | | | 335, 337 | |
| Czaja, Joachim | 431, 434 | 39-52 23 | Degreif, Diether | 368 | |
| Czerni, Ursula | 464 | (072 74) | Degreif, Jürgen | 180, 188 | 17-65 45 |
| | | 5 08-1 21 | Dehghan, Keyvan | 335, 339 | 39-27 80 |
| Czernik-Schild, Godehard | 276 | 39-59 33 | | | -44 51 |
| | | | Dehne, Klaus | 541 | |
| D | | | Dehnhard, Barbara | 271, 274 | 39-24 14 |
| Dafferner, Joachim | 541 | | Dehos, Sabine | 114 | 39-31 89 |
| Daffner, Joachim | 541 | | Dei-Anang, K. | 213 | |
| Dahl, Doris | 36 | 39-55 52 | Deller, A. | 249, 250 | |
| Dahlhoff, Andrea | 540 | | Delmo, Cynthia | 179, 192 | |
| Dahm, Manfred | 180, 188 | 17-27 35 | Demuth, Wolfgang | 179, 192 | 17-25 98 |
| Dahm, René | 30 | 39-22 57 | Denhard, Barbara | 267 | |
| Dahm-Klein, G. | 177 | | Denk, Rolf | 206 | |
| Dahmen, N. | 179 | | Denny, Thomas | 32 | 39-26 91 |
| Dali, M. | 34 | 17-22 03 | Denschlag, | 402 | 39-58 81 |
| Dambach, Andrea | 183, 191 | | Johannes Otto | 404, 406 | |
| Dambacher, Hella | 36 | 17-35 51 | Depoix, Frank | 430, 434 | 39-28 78 |
| | | | Deppe, Ulrich | 529 | |
| | | | Deprés, Daniela | 178, 192 | |

Depta, Arno Ludwig	175, 192	
Derecka-Weber, Iwona	334, 338	39-49 89
Derigs, Hans Günter	178, 192	
Dessai, Anand	377, 380	39-43 59
Dessauer, Gabriel	515	
Detert, Heiner	404, 407	39-21 11
Detzer, Norbert	404, 408	39-27 08
Dewald, Thomas	514	
Dexheimer, Hermann	14, 37, 276	
Dhonau, Wolfram	27	39-38 62
Diaz Prieto, David	465, 467	
Diaz, Maria	176, 192	17-24 48
Diaz-Seng, José	377, 380	39-31 32
Dick, Gabriele	431	39-35 79
Dick, Manfred	299, 300	39-55 15
Dick, Wolfgang	175, 183, 250	17-71 17
Diederich, Anke	404, 408	39-31 49
Diederich, Helmut	16, 144, 145	39-22 30
Diefenbach, Klaus	176, 192	
Diehl, B.	181	17-73 61
Diehl, Bernhard	214	
Diehl, Norbert	257	
Diel, Gudula	300	39-37 75
Dielmann, U.	180	17-28 45
Diemer, Jürgen	403, 408	39-53 55
Dienes, Hans-Peter	170, 176, 187	17-73 03
Diermaier, Marina	34	17-72 01
.....		-72 02
Diesel, Anja	134, 135	39-32 84
Dieter, Ursula	376	39-27 19
Diethelm, Lothar	183	
Dietrich, Diana	246	
Dietrich, Helmut	183, 192	
Dietrich, Hildegard	46	39-49 00
Dietrich, Laura	470	
Dietrich, Rainer	431, 434	39-32 93
Dietz, Carmen	175, 192	
Dietz, Herbert	408	39-59 96
Dietz, Johann	403, 408	39-21 96
Dietz, Ulrich	177, 192	
Dietz-Charritat, Claire	368	
Dietz-Lenssen, Matthias	271, 274	39-27 98
Diez, Karlheinz	126	
Diezemann, Gregor	404, 407	39-24 89
Diezemann,	528, 538	39-55 96
Reinhold	539, 540, 541	
Dignaß, Marija	62	39-49 36
Dilger, Jürgen	182, 192	
Dinse, Hubert	436	
Dippold, Wolfgang	56, 177, 183	17-71 04
Dischinger, Guido	152	
Dittmann, Norbert	29	39-33 14
Dittmar, Manuela	436	39-23 13
Dittrich, Helmut-Matthias	178, 192	17-26 42
Dlugosch, Martin	471	
Doerk, Klaus	376, 377, 378	39-24 53
Doerk, S.	174	
Doetsch, Stephanie	175, 192	
Dohmen, Guido	180, 192	17-23 88
Doll, Egidius	515	
Doll, Gerhard	182, 192	17-30 30
Doll, Rainer	40	
Dominet, Rita	471	
Domrös, Manfred	56, 95, 445, 448	39-22 96
Doms, Gerhard	404, 408	39-57 13
Doms, Rosemarie	192	
Donin-Janž, Beatrice	364, 366	39-22 59
.....		-41 71
Donnerstag, Joachim	277	
Dörflinger, Bernd	253, 255	39-55 23
Dormeyer, Hans-Hermann	246	
Dorn, August	430, 432	39-42 67
Dorn, Emmi	432	
Dörner, Gisela	465	(0 72 74)
.....		5 08-1 44
Dornoff, Wolfgang	22, 250	
Dörr, Dieter	145	39-26 81
Dörr, Gabriele	363	39-44 62
Dörr, Gerhard	329, 334, 338	39-21 95
Dörr, Michael	404, 408	39-53 58
Dörr, Morna	368	
Dorresteyn, Adrian	430, 433	39-42 73
Dorsch, Walter	206	
Dosch, Fabian	451	
Dosch, J.	175, 192	
Dosch, Jörn	270, 274	39-59 47
Dosch, Werner	448	
Dose, Klaus	92, 405, 406	39-58 33
Dotzauer, Winfried	363, 365	39-27 74
Draf, Wolfgang	206	
Dräger, Martin	403, 407	39-57 57
Drechsel, Dieter	96, 388, 389	39-36 95
Drechsel, Paul	271, 274	39-27 98
Drechsel-Schmitt, Angelika	431	39-53 42
.....		434
Dreher, Meinrad	145	39-56 73
Dreis, B.	335	39-22 58
Drenda, Georg	19	39-48 28
Drenkelfuß, H.	151	39-51 26
Drenkelfuß, Manfred	32	39-22 11
Drescher, Horst W.	15, 464	(0 72 74)
.....		465, 466
.....		5 08-2 40
Drescher, Peter	387, 391	39-43 64
Drescher, Roswitha	388	39-51 96
Dreusche, M.-L.	181	17-68 04
Dreyer, Lutz	513, 514	
Drieß, Volker	29, 176, 192	39-23 31
Dröscher, Christian	377, 380	39-36 09

- Drouan, Alphonse..... 18
Drumm, Karina 178, 192
Druwe, Ulrich 269, 270, 272 39-29 07
Dryburgh, Annelie..... 404 39-26 05
Drzyzga, Maria 405, 408 39-52 56
Dubach, Doris 27 39-23 03
..... -23 06
Düber, Christoph 176, 188 17-71 26
Dubitzky, Gerhard 430, 434 39-43 25
Duchhardt, Heinz 18
Duchmann, Rainer 177, 192
Duda, Dorothea..... 175, 192
Dufeu, Bernard..... 86, 329, 334, 338 39-26 51
Duis, Armin..... 35 17-72 09
Dullweber, Uta 404, 408 39-21 11
Dumont, Franz 174 17-32 58
Dumontet, Danielle 329, 334, 338 39-33 97
Dumoulin, 39-32 69
Karl Friedrich 149
Dunford, Ingrid 182 17-72 45
Dünges, Bastian 404, 408 39-57 31
..... -23 30
Dünweg, Burkhard 387, 391 39-36 45
Dupuis, Heinrich 187 17-32 36
Dürr, Stefan..... 446, 447, 448 39-28 54
Duschner, Heinz..... 183, 187 17-33 87
Düsing, Wolfgang..... 296, 299, 300 39-27 56
Dutkowski, Philipp..... 180, 192
Düwell, Kurt 19
Dyck, Jens 540
Dziegielewski, Irene von 404 39-27 06
Dzieniszewski, Gerhard Peter 213
Dziezok, Peter 408 39-23 40
- E**
- Ebel, Axel Rüdiger 24, 251 39-22 52
..... 252, 254, 255
Ebenrecht, Rosemarie 431 39-33 50
Ebenrecht, Steffi..... 30 39-33 94
Eberhardt, Klaus 404, 408 39-58 46
Eberle, Balthasar 175, 192 17-25 19
..... -35 70
Eberling, Jörg 404, 408 39-21 03
Ebersberger, Christian 387 39-59 75
..... 391, 540
Ebert, Rochus 147 39-20 43
Eberz, Arnim..... 149 39-44 47
Eberz, Willy 14
Ebinger, Friedrich..... 178, 192
Eckardt, Anke..... 180, 192
Eckardt, Volker 206
Eckart, Konrad 27 39-30 79
Eckert, K. 90 39-24 50
- Eckhardt, Annegret 179, 192
Eckhardt, Manfred 37 39-56 26
Eckhardt, Rainer 206
Eckmann, Caroline 334, 338 39-55 05
Edenharder, Hans Rudolf 173, 188 17-31 63
Eder, Claudia 514
Edlich, Günter..... 251, 252, 254, 255 39-59 94
Egelhof, Peter 394 39-36 73
Egelhoff, Maria 515
Egger, Jutta 119 39-63 00
Eggers, Dietrich..... 24, 86, 113 39-26 48
Eggers, Heinz 448
Egidy, Christoph Hans von 206
Egloff, Boris..... 272
Egle, Ulrich T. 170, 179, 187 17-73 44
Egler, Anna 101, 126 39-33 20
Egloff, Boris 274 39-24 85
Ehlers, Johanna 31, 42, 43, 44, 59 39-23 17
..... 60, 64, 62, 63, 67
Ehlert, Claus 206
Ehlert, Karoline 178, 192
Ehmig, 267, 268 39-21 76
Simone Christine 271, 274
Ehrenberg, Hans 388, 389 39-58 30
Ehrenberg-Kieckebusch,
Waltraud..... 192
Ehrenbrand, Friedrich 183
Ehrenthal, Wolfram..... 178, 192
Ehrfeld, Wolfgang..... 20, 389
Ehrhardt, Christine..... 182, 192
Eich, Andreas..... 404, 409 39-41 98
Eichberger-Kiener, Irene 254
Eichel-Streiber, 17-22 04
Christoph von 173, 188
Eichholz, Fritz 14
Eichhorn, Joachim 388, 391 39-28 66
Eiden, Stefan..... 34 17-72 04
Eifler, Günter 97, 299, 303 39-32 75
..... -26 60
Einig, Bernhard..... 24, 30, 31, 515 39-23 21
Einig, Monika 175, 192 17-71 75
Einsiedel, Ekkehard 178, 192, 241 17-25 57,
..... 27 84
Eisenbeis, Gerhard 430, 433 39-25 74
Eisenbeis, Ilona..... 428, 429 39-33 29
Eisenhauer, T. 247
Eisenträger, Thomas..... 404, 409 39-34 61
Eiserfey, Karin 269, 270 39-21 50
Eißner, Dagmar 176, 183 17-71 24
Ekert, O. 182, 192
Elfenbein, Josef..... 314, 318 39-33 93
Elger, J. 247
Eliasson, Stig 314, 316 39-30 81
Elich, Dirk 175, 192

Ellerhorst, Bernd	250		
Ellermeier, Peter	465, 467	(072 74)	
.....		5 08-3 64	
Ellwanger, Volker	506, 507	39-21 30	
Eltz, Jakob	13		
Elwert, W. Theodor	334, 336		
Elz, Wolfgang	364, 366	39-26 69	
Emde, Kurt	448, 449	39-28 98	
Emmerich, Olaf	409	39-23 40	
Emmrich, Peter	394		
Emrich, Eike	529		
Endell-Steiert, Ulrike	465, 467	(072 74)	
.....		5 08-3 64	
Enderle, Peter	152		
Enders, Christoph	151	39-34 53	
Endert, Dagmar	22		
Endler, Claus	192	17-24 49	
Endres, Ute	257		
Endris, Rolf	206		
Engel, Ute	330, 335, 338	39-28 95	
Engel, Veronika	180, 192		
Engel-Jung, Johanna	26	17-74 04	
Engelbach, Martin	178, 192		
Engelhard, Daniela	124, 126	39-24 60	
Engelhardt, Anneliese	25	39-25 25	
Engesser,	267, 268	39-42 90	
Evelyn	271, 274		
Enk, Alexander	179, 188		
Ensling, Jürgen	403, 409	39-27 03	
Epe, Bernd	403, 405, 406	39-43 09	
Epple, Moritz	377, 380	39-43 56	
Eps, Peter	277		
Erb, Oliver	182, 192		
Erb, Volker	147	39-20 20	
Erbar, Ralph	368		
Erdmann, Gerhart	183	17-27 69	
Erdmann, Jörg	28	39-24 18	
Erdmann, Klaus	175, 192		
Erdmann, Nicole	404, 409	39-58 78	
Erlebach, Peter	152, 315	39-55 85	
Ermert, Joh. August	257		
Ermert, Matthias	149	39-20 30	
Ernst, Claus-Peter	182, 192		
Ernst, Hildegard	361, 363, 367	39-44 56	
Eschenauer, Barbara	277		
Escher, Anton	448	39-56 54	
Espinola-Klein, Christina	177, 192		
Esriti, Answar	181, 192		
Esser, Evelyn	315, 317	39-38 10	
Eßer, Tanja	28	39-59 67	
Essig, Karl-Michael	178, 192		
Eßler, Frank	404, 409	39-31 49	
Estermann, Alfred	368		
Estermann, Monika	59		
Etten, Elke	529		
Euteneuer, Hans	388, 392	39-58 69	
Ewald, Sabine	149	39-27 25	
Ewe, Klaus	183		
Ewen, Bernd	412		
Ewert, Otto	271, 272	39-24 43	
Eysel, Peer	180, 188		
Ezer, E.	175, 192		
F			
Fahlbusch, Helmut	37		
Fahlke, Hans-Peter	34	17-22 27	
Fähndrich, Winfried	277		
Faiß, Klaus	315, 316	39-22 66	
.....		-44 66	
Falke, Dietrich	183		
Falke, Rüdiger	403, 409	39-34 49	
Fallen, Hartmut	246		
Faller, Gundi	36	39-55 54	
Faller, L.	363	39-33 92	
Falter, Jürgen	266, 269, 272	39-26 61	
Faltin, Jürgen	69	16-23 51	
Färber, Andreas	114	39-21 77	
Farkas, Janos	36		
Fassbender, Hans-Georg	206		
Faßbender, Karen	181, 192		
Faßbender, Klaus	37	39-31 12	
Faßbender, M.	334	39-28 18	
Fath, Patricia	30		
Faulhauer, K.	250		
Faust, Günther	171, 175, 205		
Faust, Jörg	270, 274	39-33 89	
Faust, Pio	175, 192		
Faust, Volker	32	39-56 52	
Faust-Tinnefeldt,			
Gunhild	206		
Fauth, Ulrich	175, 192		
Fecher, Gerhard	387, 391	39-36 21	
Feddersen, Alix	35	17-72 09	
Federhofer, Hellmut	364, 365	39-21 84	
Fege, W.	69	39-48 05	
.....		-48 00	
Feil, Peter	516		
Fein, Hermann	471		
Fein, Svetlana	471		
Feith, Gabriele	46	39-23 12	
Feja, Beate	516		
Feldmann, Jürgen	451		
Feldmann, Renata C.	431, 434		
Felix, Jürgen	300, 301	39-38 18	
Fendrich, Hans-Joachim	377, 380	39-43 62	
Fenske, Ralf	149	39-20 89	
Ferlinz, Rudolf	178, 183, 250	17-72 70	

Ferrari, R.....	247		Fischer-Rosenthal, W.....	173, 205	
Fessler, Ansgar	183	17-30 79	Fitzek, Clemens	176, 193	
Feth, Heidemarie.....	465	(0 72 74)	Flamm, Traugott	277	
.....		5 08-2 47	Fleischer, Robert.....	334, 336	39-25 87
Fetten, Michael	404, 409	39-44 46	Fleischer, Susanne.....	182, 193	
Fetzer, K.....	174	17-72 88	Flemmer, Linda.....	405, 409	39-42 36
Feuerbach, Johann.....	451		Flesch, Peter	405, 406	39-58 93
Feuerhelm, Wolfgang	147	39-20 31	Flöck, Marina	247	
.....		-21 06	Flohr, Thomas.....	178, 193	
Feuerholz, Hedwig.....	29	39-52 67	Flug, Brigitte.....	363, 366	39-44 61
Feuillée, Pierre	13		Föll, Ernst	507	39-47 94
Feuling, G.....	246		Föllinger, Sabine.....	329, 334, 337	39-31 40
Feuring, Martin	35	17-32 18	Folz, D.....	180	17-71 83
.....		-22 63	Form, Michael	516	
Fichert, Frank.....	149	39-54 08	Forst, Thomas	178, 193	
Fichtner, Jan-Dieter	180, 192		Förster, Annette.....	149	39-20 14
Fichtner, Klaus	175, 192		Förster, Gregor.....	178, 193	
Fiedler, Bernhard.....	388, 392	39-58 67	Förster, Peter.....	381	
Fiedler, Gisela	28	39-28 03	Forster, Rita	30	39-26 68
Filipas, Dragana	180, 193		Förster, Wolfgang.....	151	
Filippi, R.....	181, 193		Förstermann,		17-71 70
Finckh, Wolfgang.....	403, 409	39-46 98	Ulrich.....	169, 174, 183	
Findeisen, Karl-Heinz	528	39-35 91	Forstner, Martin	465, 466	(0 72 74)
.....		-38 53		5 08-3 72
Fink, Claus.....	516		Foster, Paul	463	(0 72 74)
Fink, Rita	541		465, 467	5 08-1 36
Fink, Thorsten	175, 193		François-Poncet, André.....	13	
Finsterer, Heidrun.....	247		Frank, Bernhard	514	
Fisch, Margit.....	180, 188	17-23 31	Frank, Doris.....	35	17-29 37
Fischbeck, Sabine.....	173, 193	39-59 39	Frank, Hubert.....	72	
Fischer, Albrecht	428, 429	39-25 77	Frank, Isnard W.....	124, 125	39-43 00
.....	430, 432		Franke, Matthias	516	
Fischer, Annie	539		Franke, Thomas W.....	272, 274	39-24 42
Fischer, Berthold	178, 193		Frankenhäuser, Herbert.....	436	
Fischer, Emilie	248		Franz, Ansgar.....	124, 126	39-26 00
Fischer, Erhard W.....	20, 389	39-23 28	Franz, Christoph	26	39-59 66
.....	404, 406, 412		Franz, Cornelia	254	39-46 37
Fischer, Ernst	364, 366	39-31 80	Franz, E.	246	
Fischer, Georg	34	17-72 21	Franz, Joachim.....	214	
Fischer, Gudrun.....	405, 409	39-33 85	Franz, Lucian.....	36	39-59 84
Fischer, Günter.....	37		Franzen, Lais	540	
Fischer, Hans Wilhelm.....	451		Franzmann, Bodo.....	17	
Fischer, Karl.....	404, 409	39-29 82	Freitag, Werner	528, 529	39-54 13
Fischer, Klaus-Dietrich.....	174, 187	17-73 56	Frenschkowski, Marco	134, 135	39-27 46
Fischer, Per	270, 276	39-38 70	Fresenius, Werner.....	69, 403, 412	16-23 88
Fischer, Reinfrid.....	19		Freund, I.	177, 178	17-72 81
Fischer, Steffen.....	178, 193		Frey, Christian.....	19	
Fischer, Thomas			Frey, Jochen	448, 450	39-28 87
(II. Med. Klinik).....	177, 193		Frey, Klaus Dieter	35	17-24 77
Fischer, Thomas			Frey, Ulrich.....	387, 392	39-26 33
(III. Med. Klinik)	178, 193		Fricke, Gerald	178	
Fischer, Ursula	386	39-44 67	Fricke, Gerhard.....	388, 389	39-58 09
.....		-22 67	Fricke, Gerald	193	
Fischer-Lichte, Erika.....	85, 95		Friderichs, Hans.....	22, 37	

Fridrichs, Hans 14
 Friedberg, Thomas 213
 Friedberg, Volker 184
 Friedel, Jürgen 516
 Friederich, Dominic 149 39-20 87
 Friedl, Heike 431, 434 39-53 42
 Friedrich, Elisabeth 266 39-22 47
 Friedrich, Elspeth 465, 467
 Friedrich, Jörg 388, 390 39-58 29
 Friedrich, Peter 277
 Friedrich, Waltraud 36 17-35 53
 Frierson, Christiane 430 39-25 86
 Fries, Georg 181, 193
 Friß, Ursula 527 39-35 05
 Friß-Reimann, 18, 296 39-55 14
 Hildegard 297, 299
 Friese, Ralf 465, 467 (0 72 74)
 5 08- 1 36
 Frietsch, R. 257
 Frisch, Christoph 377, 380 39-36 02
 Frisch, Lars 181, 193
 Frisch-Klee, Rosita 464 (0 72 74)
 5 08-3 22
 Fritsche, Gerlinde 296 39-28 19
 Fritz, Gerhard 175, 193
 Fritz, Horst 300 39-51 44
 Fritz, Wolfgang 37 39-31 16
 Fritzen, Michael 277
 Fröhlich, Werner D. 16, 269 39-22 50
 271, 272
 Frölich, E. 180
 Frommeld, Torsten 181, 193
 Frühauf, Hermann 277
 Frühwald, Wolfgang 53
 Fuchs, Christine 119 39-63 00
 Fuchs, Hans-Joachim 448, 449 39-44 91
 Fuchs, Jockel 13
 Fuchs, Jürgen 213
 Fuchs, Konrad 17, 364, 365 39-28 96
 Fuchs, Matthias 516
 Fuchs, Otto 412
 Fuchs, Peter Michael 381 39-43 61
 Fuchs, Rüdiger 368
 Fuder, Hermann 206
 Fuentes-Beltran, Raul 181, 193
 Fuhr, Ernst 151
 Fuhr, Klaus 182, 184 17-30 20
 Fuhrmann, Wilfried 36 17-35 54
 Funke, Gerhard 253, 254 39-43 01
 Fürderer, Sebastian 180, 193
 Fürst, Christa 257
 Fürst, Manfred 447, 448 39-28 58
 Füssel, Stephan 16, 17, 97 39-34 69
 361, 364

G

Gaber, Harald 23, 24, 27 39-38 76
 Gahn, Renate 24 17-67 44
 39-47 87
 Galaske, R. 245
 Gallardo, José 516
 Galler, Pierre 40
 Gambetti, Jacky 18
 Gamm, Heinold 26, 114, 170 17-72 43
 178, 193
 Gamstätter, Gerhard 213, 249
 Ganster, K. 249
 Garbe, Juliane 253, 255
 Gartenschläger, Martin 176, 193
 Gärtner, Jürgen 184
 Garzón Valdés, Ernesto 270, 272 39-38 70
 Gateff, Elisabeth 428, 429 39-58 42
 431, 432
 Gatermann, S. 170
 Gatermann, Sören 173, 184 17-36 45
 Gath, Ingolf 174, 193 17-31 74
 -44 18
 Gattow, Gerhard 406 39-58 76
 Gauch, Siegfried 17
 Gaude, Bernhard 277
 Gaupp, Reinhard 95, 447, 448 39-27 14
 Gauß, Jürgen 404, 406 39-37 36
 Gawehn, Joachim 176, 193
 Gebauer, Wolfgang 430, 434 39-46 50
 Gebhard, Elisabeth 404, 409 39-52 05
 Gebhardt, Thomas 30 39-24 09
 Gefeller, J. 271 39-38 11
 Gehler, Jürgen 206, 248
 Gehring, Uwe W. 270, 274 39-54 85
 Geib, Simone 246
 Geider, Thomas 277 39-24 14
 Geier, Thomas 436 39-31 27
 Geiermann, Rita 448 39-22 62
 Geiger, Thomas 404, 409 39-25 78
 Geiges, Rainer 388, 392 39-29 56
 Geiler, Andreas 80
 Geiler, Frank 80
 Geipel, Peter 22, 60
 Geisert, Manfred 173, 193 39-58 96
 Geisler, Eberhard 333, 336 39-26 50
 Geissler, Veit 335, 339
 Geldsetzer, Antje 149 39-32 28
 Gelos, Rafael 471
 Gelos, Sigrid 465, 467
 Gemmeren van, Peter 387, 392
 Genitsariotis, Ruth 173, 193
 Gent, Antje 431, 434 39-35 47
 Genth-Zotz, Sabine 177, 193

Gentz, Dorothea.....	529	39-37 42	Gloe, Thorsten.....	172, 193	39-59 24
Georgi, Karl-Heinz.....	387, 392	39-24 05	Gloger, Josefine.....	178, 193	
Georgi, Konrad.....	516		Gloos, Ursula.....	91	39-33 01
Gepp, Andreas.....	29, 44	39-22 04	Glunz, Hans-Georg.....	246	
		-32 97	Glykioti, Konstantina.....	465	(072 74)
Gerber, Heinz-Ludwig.....	516			467	508-116
Gerber, Max.....	541		Göbel, E.-A.....	245	
Gerbershagen,.....			Göbel, Kerstin.....	403, 409	39-46 99
Hans-Ulrich.....	206		Goda, Dieter.....	29	
Gerhards, Frank.....	182, 193		Godau, Annelie.....	313	39-24 75
Gerhardt, Günter.....	175, 214		Gödderz, Wemer.....	177, 193	
Gerhardt, Rudolf.....	271, 272	39-93 04	Goebel, Hans H.....	176, 184	17-73 08
Gerken, Anna Barbara.....	299, 303	39-44 48			-32 13
Gerken, Guido.....	177, 187	17-68 39	Goebels-Lohfink,.....		39-23 12
Gerlach, Rita.....	377	39-33 35	Christiane.....	31, 46	
Gerlach, Ruth.....	181, 193	17-26 56	Goerg, Karl-Josef.....	213	
Gerle, Markus.....	404, 409	39-29 71	Goeze, Dorothee.....	316, 317	39-30 82
Gerlich, Alois.....	363, 365		Goga, Marcus.....	403, 409	39-46 98
Germann, Tieno.....	174, 189	17-33 50	Gohlke, Frank.....	177, 193	
Gerner, Karin.....	514		Göhring, Heinz.....	464, 466	(072 74)
Gersmeyer, Ernst Felix.....	206				508-2 52
Gerster, Johannes.....	37		Goldhorn, Karl Heinz.....	377	
Gertz, Jan Christan.....	133		Goldinger, Alfred.....	35	17-42 18
Gertz, Jan Christian.....	134, 135	39-26 87	Goldt, Rainer.....	329, 334, 338	39-21 87
Gervais, Hendrik.....	175, 193		Golinski, Mike.....	80	
Gethmann, U.....	247		Göllner, Gerhard.....	178, 193	
Getzlaff, Matthias.....	387, 392	39-41 50	Gölter, Georg.....	37	
Gewehr, Markus.....	404, 409	39-53 94	Gölz, Edwin.....	37	39-48 26
Geyer, Ekkehard.....	404, 405, 406	39-23 72	Gönner, Ursula.....	180, 193	
Geyger, Jochen.....	179, 193		Gonschorek, Gernot.....	257	
Gheorghiu, Vladimir.....	278		Gonska, Jutta.....	377	39-43 63
Ghorbani, Mohamad.....	181, 193		Göpferich, Susanne.....	464, 467	(072 74)
Giebel, K. C.....	144	39-25 59			508-249
Giehl, Ingo.....	387, 392	39-36 68	Gorbauch, Marc.....	149	39-20 67
Giehle, Sabine.....	270, 274	39-34 50	Görges, Rainer.....	176, 193	17-24 58
Giersberg, Sabine.....	334, 338	39-35 28	Gorges, Reinhold.....	36	17-71 85
Giesche, Maria.....	329, 334, 338	39-27 87	Görke, Lothar.....	467	(072 74)
Gieseke, Ingeborg.....	431	39-23 13			508-2 39
Giesler, Jürgen M.....	173, 193	39-38 57	Gormsen, Erdmann.....	54, 448	39-34 46
Gilfrich, Christian.....	180, 193		Görz, Sabine.....	35	17-32 18
Gilfrich, Hans-Joachim.....	206				-22 63
Gillitzer, Rolf.....	180, 193		Gosepath, Jan.....	181, 193	
Gilmozzi, Giulio.....	465, 467		Gosepath, Jochen.....	206	
Ginap, T.....	174, 193	17-31 92	Gosepath, Katrin.....	181, 193	
Girke, Wolfgang.....	334, 336	39-21 86	Gotschy, Mathias.....	299, 302	39-55 13
Girnth, Heiko.....	299, 301	39-47 50	Göttelmann, Jochen.....	377, 380	39-36 17
Gissenwehrer,.....	85, 297	39-37 83	Göttler, Herbert.....	378	39-33 36
Michael.....	300, 301		Gottowik, Volker.....	267, 271, 274	39-33 49
Glania, Christoph.....	404, 409	39-27 09	Gottron, Heidi.....	299	39-26 15
Glanzmann, Peter.....	272, 273	39-24 23	Gottschling, Erhard.....	377, 378	39-23 18
Glaser, Karl.....	13		Gottwald, Axel.....	529	
Glaßer, Petra.....	182, 193		Götz, Christoph.....	124, 126	39-25 47
Glasze, Georg.....	17		Götz, Hermann.....	183, 193	
Glatzel, Johann.....	152, 179, 184	17-73 51	Götz, Marietta.....	29	39-54 82

Götz, Sylvia	464	(0 72 74)	Gruber, Gudrun.....	173, 194	17-31 25
.....		5 08-1 21	Gruber, Rolf.....	250	
Götze, Kai von	516		Grubert, Meinhard	405, 409	39-57 52
Grabowskaja, Alexandra	516		Gruchalla-Wesierski,		39-34 08
Gräf, Albert	364, 366	39-51 42	Markus von	405, 409	
Graf, Gerhard.....	151		Grün, Martin	206	
Graf, Karl-Heinz	404, 409	39-31 49	Grün, Stephanie	377	39-23 27
Graf, V.....	247		Gründer, Gerhard	179, 194	
Graf-Gries, Renate	388	39-22 83	Grunert, Jörg.....	448	39-26 94
.....		-33 96	Grunert, Peter	181, 188	
Graf-Morgenstern,	179		Grunewald, Barbara	149	39-33 45
Mechthild	193		Grünewald, Dieter.....	516	
Gräff, H.-J.	120	39-63 30	Grünewald, Paul Lothar	299, 302	39-47 51
Graffert, Petra	28	39-23 23	Grünewald, Thorsten.....	404, 409	39-34 39
Grahneis, Werner.....	387, 392	39-36 34		-37 73
Gramsch, Bernhard	377, 378	39-25 34	Grünschloß, Andreas.....	134, 135	39-31 41
Graser, Fritz	206		Grunwald, Ursel.....	404	39-24 02
Grassinger, Robert.....	144, 149	39-26 72	Grützner, Anton	206	
Gräble, Inge	277		Grychtolowna, Lidia	514	
Grätzel, Stephan.....	93, 95, 253, 255	39-56 68	Grzimek, Anselm	180, 194	
Grautegein, Alexander.....	540		Grzimek, Natascha.....	174, 194	
Gravier, Colette.....	18		Guba, Andreas	149	39-20 17
Gräwe, M.	335	39-22 58	Guerin, Henry	13	
Grdenic, Drago.....	13		Gundlach, Cornelia	114	39-31 89
Grebe, Peter	176, 193		Gundlach,	91, 101	39-24 38
Greif-Higer, Gertrud.....	179, 193		Rolf	331, 335, 336	
Grein,	299, 303	39-37 78	Günther, Götz	206, 245	
Marion.....	316, 317		Günther, J.....	245	
Gremm, Irena	25		Guse, D.....	247	
Gresch, Erna	299	39-47 52	Gusenburger, Isabella.....	471	
Gresser, Edmond.....	471		Gutacker, Claudia	405, 409	39-53 53
Gresser, Elisabeth.....	266	39-32 53	Gutensohn, Ursula	30	39-46 42
Greter, Stein-Erik	34	17-32 30	Güth, Nicole	23, 25	39-23 69
Greuel, Günter	36, 120	39-55 57	Guth, Stefan	180, 194	17-23 88
Griebeler, Eva Maria	430, 434	39-29 85	Gutjahr, Peter.....	178, 187	17-30 15
Griesar, Ludger	149	39-21 48	Gütlich, Philipp.....	92, 403, 406	39-23 73
Griesar, Patrick.....	149	39-41 23	Gutsche, Katja	430, 434	39-26 24
Grieser, Heike	124, 126	39-27 41	Gutweniger, Waltraud	404	39-58 83
Grieser, Ralf.....	387, 392	39-59 82	Gwasalia, Rusudan	516	
Grimm, Alban	507	39-21 26	Gwiasda, Dagobert	32	39-33 17
Grimm, Gerhard.....	378, 380	39-43 58			
Grimm, Kirsten	450	39-34 29			
Grimm, Werner	176, 193	17-26 78			
Grings, Arnold	37				
Grohs, Gerhard.....	60, 271, 272	39-27 98			
Grombacher, Thomas	175, 194				
Grönniger, Johannes.....	206				
Gross, Helmut	133	39-52 78			
Großkreutz, Ursula.....	516				
Großmann, Andreas	516				
Grossmann, Frank	403, 409	39-46 79			
Grötz, Knut-Achim	182, 194				
Grouls, V.....	249				
Grözinger, Michael	179, 194	17-21 34			

H

Haack, Hartmut.....	37	
Haack, Maria Christina	465, 467	
Haack, Stefan.....	149	39-20 55
Haag, U.	178	
Haas, Erwin	206	
Haas, Friedrich.....	249	
Haas, Helmut	214	
Haas, Jean-Peter.....	206	
Haas, Maria	123	39-23 67
Haas, Matthias	277	39-21 50
Haas, Simone.....	175, 194	

Haas-Gielen, Eva	249		Hanold, Norbert	404, 409	39-44 46
Haber, Manfred	35	17-45 25		-43 81
Haberer, Annonciata	277	39-24 14	Hansen, Christiane	178, 179, 194	
Haberer, Klaus	93, 450		Hansen, Kurt	13	
Habermann, Wolfgang	368		Hansen, Matthias	180, 194	
Habermehl, Pirmin	178, 194		Hansen, Olaf	377, 380	39-43 55
Habighorst,			Hanser-Strecker, Peter	37	
Ludwig-Volker	206, 247		Happ, Joachim	207	
Hackel, Roland	93, 175, 194	17-73 57	Haratsch, Andreas	149	39-20 68
Hadding, Walther	19, 140	39-25 61	Harder, Hermann	16	
.....	142, 145		Harder, Manfred	15, 140, 145	39-27 77
Haeusser, Monika	335	39-27 80	Harders, Christina	178, 194	
Hafemann, Helmut	257		Hardt, Jürgen	175, 179, 194, 214	
Häfner, Friedrich	451		Harloff, Patrick	177, 194	
Hafner, Gerd	178, 194		Harrach,	96	39-37 25
Hafner, German	334, 336	39-21 74	Dietrich von	388, 389	-58 00
Hagedorn, Barbara	182, 194		Harris, James Robinson	430, 434	39-31 58
Hagemann, Susanne	465, 467	(0 72 74)	Harsch-Menzel, Gudrun	175, 194	
.....		5 08-2 42	Harth, Otto	184	
Hagenmaier-Farnbauer, M.	90, 91	39-41 68	Härtinger, Heribert	465, 468	
.....		-56 03	Hartje, Horst	175, 194	
Häger, T.	447	39-22 56	Hartkopf, Hajo	529	
Hahmann, Heinz	528		Hartl, Dimitri	432	
Hahn, Axel	34	17-71 22	Hartmann, Hermann	431, 434	39-35 76
Hahn, Friedemann	56, 507	39-21 31	Hartmann,	101, 360	39-26 63
Hahn, Gerlinde	71	39-26 31	Peter Claus	363, 365	
Hähnel, Klaus	471		Hartmann, Richard	72	
Hake, Ulrich	180, 188	17-21 05	Hartmann, Thomas	86, 271, 275	39-93 03
Hall, Birgit	175, 194		Hartmann, Wolfgang	377, 380	39-36 07
Hallauer, Werner	207		Hartrath, Heike	315, 317	39-27 67
Halmágyi, Miklos	170, 175, 184	17-71 72	Härter, Erich	144, 145	39-57 03
Hamann, Monika	254	39-25 88	Härter, Sebastian	179, 194	
Hamann-MacLean,			Hartung, Uwe	277	39-26 77
Richard	335, 336		Härtwig, Thomas	183, 194	
Hamburger,	42, 45, 55	39-29 18	Hartwig, Udo Frank	178, 194	
Franz	64, 254		Hase, Ulrich	207	
Hamm, Henriette	181, 194		Hasemann, Klaus	17	
Hamm, Walter	16		Hassan, El-Sayed	430, 434	39-44 82
Hammar, Carl-Heinz	207		Haßdenteufel, Armin	180, 194	
Hammer, Helga	37		Hassemer, M.	174	
Hammer, Klaus	37		Hassinger, Beate	516	
Hammerschmidt-Hummel,			Hattemer, Alice	114	39-21 77
Hildegard	318		Haubrich, Alice	363, 364	39-52 40
Hammes, Elke	179, 194	17-21 57	Hauck, Gerhard	277	39-28 70
Hammes, Matthias	30	39-22 05	Hauf, Barbara	36, 175, 194	17-27 94
Hanack, Ernst-Walter	60, 145	39-25 69	Hauke, Markus	516	
Hanauer, Dietmar	182, 194		Hauptenthal, Heiko	405, 409	39-43 48
Hancke, Edgar	207		Hauptmann, K.	249	
Hanisch, Guido	180, 194		Häusler, Heribert	412	
Hankeln, Thomas	431, 434	39-32 77	Häußling, Ansgar	253, 255, 257	39-22 64
Hanker, Jürgen	250		Hausner, Gerlinde	430, 434	39-25 37
Hann, Michael L.	465, 468	(0 72 74)	Hautzinger, Martin	272, 295	39-23 44
.....		5 08-1 36		-46 21
Hannawi, Husham	405, 409	39-57 07		-46 22

Hawighorst, Sabine	181, 194		Helm, Christiane	404, 407	39-24 70
Haxel, Hannelore	27	39-43 87	Helmcke, Hans	315, 316	39-21 46
Haym, Joachim	207			-27 11
Hebel, Roswitha.....	169	17-27 71	Helmreich-Becker, Ilka.....	177, 194	
Hecht, Lutz	246		Helsper, Werner	252, 254	39-48 11
Heck, Gerhard.....	251, 252, 254, 256	39-22 91	Hembs, Christiane.....	387	39-22 82
Hecker, Andreas	180, 194		Hemm, Christine.....	29	39-42 18
Hecker, Ulrich.....	430, 434	39-26 28	Hemmer, Andrea.....	35	17-42 24
Hecking, Erwin	207		Hemmer, Helmut	436	
Hecklau-Seibert, Sabine.....	257, 529		Hengst, Wolfgang	207	
Hedderich, Ernst	62		Hengstenberg, Matthias	183, 194	17-22 11
Heddinga, Oliver.....	377, 380	39-36 09	Hengstler, Jan	175, 194	17-31 15
Hegel, Walter	194	17-31 30	Hengstler, Martin.....	149	39-26 19
Hehl, Ernst-Dieter.....	367		Henke,	428, 429	39-23 98
Hehner, Britta.....	182, 194	17-30 58	Winfried	431, 433	
Heibel, Monika	114	39-31 89	Henkel-von Klaß, Rainer.....	25	39-22 81
Heicke, Bernd	207		Henn, Volker	319	39-32 10
Heid, Michael	377, 380	39-31 32	Henn-Haenn, C.	140	39-30 36
Heidecker, Marina.....	364	39-44 65	Henneberg, Jörg-Michael	388, 392	39-58 28
Heidsieck, Carl.....	207		Henneberg, Jürgen	40	
Heidt, Volker	95, 448, 450	39-24 31	Henneberger, Anton	272, 275	39-22 45
Heike, Michael.....	177, 194		Hennecke, Frank	152	16-23 23
Heil, A.....	271	39-56 35	Hennen, Manfred	56, 104	39-54 24
Heil, Alfons	120	39-63 58	267, 270	-23 83
Heil, Oliver P.....	145	39-37 56	Hennes, Hans Jürgen	175, 194	17-22 67
Heil, Werner	387, 390	39-59 18	Henninge, Richard	465, 468	(0 72 74)
Heilmann, L.	248			5 08-2 41
Heilmann, Peter	412		Hennrichs, Joachim.....	147	39-20 40
Heimann, Axel	181, 194		Henrich, Georg Michael.....	182, 194	
Heimbürger, Anneliese	120	39-63 19	Henrich, Ingrid.....	33	17-23 70
Heine, Jochen.....	180, 184, 250	17-71 80	Henrich, Reinhard.....	72	
Heinemann, Evelyn.....	254	39-46 37	Henrichs, Karl-Jürgen	213	
Heinemann, Manfred	21, 182, 184	17-21 90	Hensel, Meike.....	363, 366	39-44 61
Heinrichs, Brigitte	315	39-27 63	Hentschel, Hans	450	
Heinrichs, Hans-Jürgen	277	39-27 98	Hentschel, Volker	15, 144, 145	39-21 36
Heinrichs, Wolfgang.....	175, 188	17-71 75	Hentzen, Alice	516	
.....		-67 55	Hepting, Reinhard.....	142, 145	39-42 54
Heinß, R.....	172	39-23 61	Herbig, W.....	246	
Heintz, Achim.....	180, 188	17-71 79	Herbsthofer, Bernd.....	180, 194	
Heintz, Käthe	334	39-23 35	Hergenhan, Hartwig.....	27	39-23 09
Heintz, Michael.....	300, 303		Herget, Maria.....	378	39-33 78
Heinz, Hans-Peter	376, 377	39-25 15	Herget,	56, 91, 95, 100	39-24 75
.....	379, 380		Winfried	101, 315, 316	
Heisig, Alfred.....	277		Herkommer, Frank.....	73	(0 72 74)
Heisniger, Rolf-Dieter	28	39-33 80		23 25
Heitmann, Frank	149	39-20 82	Hermann, Robert	540	
Helas, G.	95		Herminghaus, Helmut	388, 389	39-58 25
Held, Dieter.....	377, 378	39-28 35	Herold, Birgit.....	431, 434	39-35 47
Helke, Adolf.....	450	39-31 70	Herr, Richard	388, 392	39-58 66
Hell, Katja.....	405, 409	39-43 82	Herr, Wolfgang	177, 194	
Hell, Wolfgang	173, 194		Herrgen, Joachim.....	299, 302	39-33 65
Hellmann, Nadja	431, 434	39-35 69	Herrlich, Jutta	277	
Hellmann, Ullrich	506, 507	39-21 28	Herrmann, Elke.....	175, 194	17-71 55
Hellstern, P.....	248		Herrmann, G.	249	

Herrmann, Günter	404, 406	39-58 52	Hippel, Sabine	182	
Herrmann, Maria-Theresia	169	17-31 85	Hischer, Ursula	25	39-23 05
Herrmann-Otto, Elisabeth	367		Hissen, Wolfgang	246	
Hertel, Frank	181, 194		Hitzler, Walter Erich.....	35, 195, 214	17-32 11
Herzberger	540		Hoben, E.....	90	39-25 90
Herzer, Armin	377, 378	39-43 61	Hoben, Wolfgang	360, 361	39-33 56
Herzer, Manfred	267, 270, 275	39-32 06	363, 366	
Herzog, Rolf-Eberhard	207		Hochgesand, Dirk	181, 195	
Herzog, Werner	387, 389		Hochgesand, Peter	207, 248	
Herzog-Wölflein, Silvia	120	39-63 34	Hock, Elisabeth.....	26	39-38 42
Hess, Eckehard.....	377, 380	39-24 37	Hock, Michael	272, 275	39-27 94
Hess, Georg.....	178, 194, 207		Höckel, Michael.....	181, 187	
Heß, Hans-Peter	41	39-22 22	Höckel, Stefan	195	
Heß, Regina	145	39-56 72	Höckmann, Ursula	334, 339	39-27 53
Hesselbach, Josef	151		Hoeffelman, Hans	195	
Hettwer, Hubertus	254	39-25 88	d'Hoedt, Bernd	182, 184	17-30 22
Heuberger, Gerhard	404		Hoeger, Ulrich	430, 433	39-28 81
Heuer, Bernhard	251, 252, 254, 256	39-29 76	Hoerster, Norbert	146	39-25 62
Heumann, Klaus.....	403, 406	39-58 82		-28 02
Heun, Reinhard	194	17-21 45	Hof, Matthias	516	
Heußel, Claus Peter	176, 194		Höfer, Andreas	403, 409	39-32 22
Heußel, Gudula	178, 194		Hofer, Bernhard	180, 195	
Heuser, Rita.....	299, 302	39-55 13	Höferlin, A.....	180	
Hey, Otto.....	181, 194	17-27 47	Höffer-Mehlmer,		39-22 91
Heyen, Rudolf.....	378, 380	39-29 23	Markus	254, 255	
Heyter-Rauland, Christine	364, 366	39-22 59	Hoffmann, Burkhard	257	
.....		-41 71	Hoffmann, C.....	169, 170, 172	39-22 39
Hezarkhani-Zolgharnian,			Hoffmann, Friedhelm.....	335, 339	39-24 38
Zahra	451		Hoffmann, Gerald	213	
Hick, Christian	214		Hoffmann, Hellmut.....	413	
Hicketier, Annemarie.....	516		Hoffmann, Hilmar.....	16	
Hickmann, Ursula	26	39-52 34	Hoffmann, Jörg.....	29	39-23 51
Hideghéty, Marcus	183, 194			-25 95
Hiemke, Christoph	179, 184	17-73 63	Hoffmann, Jürgen	30	39-26 80
Hiener, Peter	182, 194		Hoffmann, Lars.....	361, 364, 366	39-42 92
Hiersche, Hans-Dieter	207		Hoffmann, Peter.....	175, 214	
Hildebrandt, Hans-Jürgen.....	271, 275	39-59 33	Hoffmann, Petra.....	405	39-58 39
Hildebrandt, Helmut.....	448	39-27 70	Hoffmann, Sabine	30	39-31 52
Hilgenstock, Fritz.....	247		Hoffmann, Sigrid	377	39-23 27
Hilgert, Edith	38	39-48 20	Hoffmann,	169, 171	17-73 48
Hilker, Michael	180, 195	17-23 88	Sven Olaf.....	179, 184, 250	-28 41
Hill, Hans.....	22		Hoffmann, Werner	37	39-22 34
Hill, Klaus.....	207		Höfle, Waltraud.....	465, 468	(0 72 74)
Hillebrand, Bruno.....	299, 300	39-26 13		5 08-1 36
Hiller, Benjamin.....	175, 195		Hofmann von Kap-Herr,	180	17-71 11
Hilzinger, Sonja.....	299, 303	39-47 53	Karl Siegfried	184, 250	
Himmrich, Ewald.....	177, 188	17-72 65	Hofmann, Albrecht W.....	20, 450	
Hinkel, Manfred.....	529	39-35 08	Hofmann, Katharina	114	39-21 77
Hinkeldey, K.	250		Hofmann, Ludwig.....	175, 195	
Hinkes, Liane	29	39-24 72	Hofmann, Manfred	181, 195	
Hinrichs, Axel	404, 409	39-24 48	Hofmeister, Armin	404, 409	39-22 88
Hinz, Michael	175, 214		Hofmeister, Gerd	377, 378	39-28 33
Hinze, Gerald.....	404, 407	39-24 89	Hofmeister, Wolfgang	447, 449	39-43 65
Hippe, Alan	149, 152	39-20 88	Hofstetter, Michael	516	

Hoh, Sim Bin	465, 468	(0 72 74)	Hötker, Irmgard	25	17-74 05
.....		5 08-3 77	Hötker, Ulrich	180, 195	
Hohbach, Christof	37		Hottenrott, Martin	451	
Hohenfellner, Katharina	178, 195		Hourbette, Patrice	18	
Hohenfellner, Rudolf	180, 184, 250	17-71 77	Hrabè de Angelis, Jörg	377, 380	39-31 32
Hohensee, Alexander	182, 195	17-30 40	Hradil, Stefan	266, 270, 272	39-26 92
Höhle, Heide	405	39-43 22	Hubbert, Magdalena	195	
Höhle, Karl-Dieter	207, 248		Huber, Anja	404, 409	39-24 48
Höhler, Thomas	177, 195		Huber, Christoph	22, 177	17-72 81
Hohmann, Helga	31	39-21 33	178, 184, 250	
Höhn, Karl	432	39-23 22	Huber, Dieter	464, 466	(0 72 74)
Höhn, Katharina	149	39-41 22		5 08-2 51
Höhn, Peter	207		Huber, Gerhard	93, 95	39-59 69
Holewik, Rochus	516		386, 387, 389	
Holl, Annette	38		Huber, Sandra	30	39-32 16
Höllner, Markus	516		Huber, Thomas	300	
Holtappels, Rafaela	174, 195		Hubert, Frank	144, 149	39-27 15
Holtermüller, Karl-Hans	207		Hübler, Rüdiger	431, 434	39-35 69
Holtz-Bacha, Christina	272	39-56 36	Hübner, H.	249	
Holz, S.	173		Hübner, Helena	270	39-27 98
Holzamer, Karl	253, 254		Hübner, Johannes	253, 256	
Hölzel, Sven	257		Hübner-Hinderling, R.	516	
Hölzemann, Stefan	149	39-21 38	Hueg, J.	120	39-63 17
Holzer, Ralf	195		Hufen, Friedhelm	146	39-23 54
Hommel, Gerhard	171, 177, 184	17-32 32		-30 45
Hönig, Hans G.	465, 468		Hufnagel, Erwin	251, 254, 255	39-29 74
Hönig, Sylvia	471		Hug, Lotte	19	
Honomichl, Klaus	430, 433	39-31 24	Hugo, Roland	272, 275	39-26 83
Hooper, Raymond G.	471		Huhn, Marianne	388	39-37 88
Hopf, Christoph	170, 180, 188	17-73 74	Huhn, Peter	172, 195	39-41 81
Hopf, Hanns Christian	179	17-25 10	Hülbusch, Bruno C.	69	16-49 05
.....	184, 250		Hulick, U.	172	39-23 61
Hopf, N.	181, 195		Hülse, Reinhard	207, 247	
Hopf, T.	250		Hultsch, Thomas	179, 195	
Hopff, Heinrich	13		Humbach, Helmut	316	39-33 93
Hoppe, Sabine	114	39-31 89	Humke, Thorsten	180, 195	
Hoppe, Stefan	405	39-57 14	Hummel, Lutz	299, 302	39-38 49
Hoppstock, Tilman	516		Humpl, Tilman	178, 195	
Hörich, B.	90	39-26 36	Hundemer, Hans-Peter	179, 195	
.....		17-25 36	Hünten, Klaus	175, 214	
Horn, Hans-Joachim	37	39-31 10	Huppert, Bertram	377, 378	39-28 39
Horner, Leopold	404, 406	39-22 72	Huppmann,		39-59 05
Hornickel, M.	69	39-48 05	Gernot	170, 173, 184	
.....		-48 00	Hüsch, Hanns Dieter	13	
Hornung, Alfred	95, 315	39-21 46	Husmann, Matthias	173, 195	17-28 65
.....	316	-35 35	Husmann, Rolf	277	39-27 98
Hörr, Beate	300, 302	39-51 43	Hust, Gerhard	24, 31, 32	39-21 09
Horsmann,	360, 361	39-33 55	Huth, Michael	387, 391	39-36 20
Gerhard	363, 366		Huth, Ralf Günter	178, 195	
Horst, Heribert	335, 336	39-44 50	Hüther, Michael	152	
Horst, Roland	404, 409	39-46 39	Hüthig, Alfred	13	
Horstick, Georg	177, 195		Hutschenreiter, Gerd	207	
Horstmann, Bernd	447, 450	39-34 70	Hüttenberger, Angelika	462, 463	(0 72 74)
Hoss, Egon	515			5 08-1 04

- Hüttenberger, Stefan..... 462 (0 72 74)
 5 08-3 32
- Hütteroth, Thomas 207
- Hutzelmann, U. 247
- Hüwel, Norbert 181, 195 17-23 94
- Huxel, Peter 26 39-35 39
 -21 39
- I**
- Ibe, Michael 177, 195
- Ihle, Tobias 514
- Ihm, Beth 431 39-52 24
 -53 46
- Iler, Günter 464
- Iller, Günter 464, 465 (0 72 74)
 468 5 08-1 21
- Illgen, S. 181
- Illy, Wilma 299 39-22 60
- Imhof, Christiane 277
- Imiela, Hans-Jürgen 335, 337 39-22 58
- Ingelfinger, Helmar 149 39-20 41
- Inhetveen, 267 39-38 33
 Katharina 270, 275
- Inthoff, Wilhelm 387, 389 39-25 81
- Issendorff, Wolf-Dietrich von 17-20 96
 180, 188
- Itzel, Peter 152
- Ivancevic, Lazar 207
- Iversen, Stein 213
- Ivo, Malte 142, 149 39-20 12
- J**
- Jäckel, Michael 267, 270, 274 39-47 05
- Jäckl, Barbara 299
- Jacob, Doris 388 39-51 98
- Jacob, Roland 181, 195
- Jacobi, Günther H. 207
- Jacobi, Ulrike 378 39-34 52
- Jacobs, Heribert 27 39-23 45
- Jacobs-Henkel, Caroline 464, 468 (0 72 74)
 5 08-3 67
- Jacoby, Wolfgang 447, 448 39-32 23
- Jaenicke, Ruprecht 23, 93, 95 39-22 83
 387, 388, 389
- Jage, Brigitte 175, 195
- Jage, Jürgen 175, 184 17-72 73
- Jäger, Urte 178
- Jagiela, Christoph 405, 409 39-44 41
- Jagoutz, Emil 450
- Jagtiani, Ursula 378 39-43 53
- Jahn, Bernhard 173, 195
- Jahn, Robert 181, 195
- Jähnchen, Eberhard 207
- Jahnel, C. 93
- Jahnen-Dechent, Willi 173, 189 39-57 93
- Jähnichen, Eyke 38
- Jain, Sanjay 147 39-37 59
- Jakob, Gerhard 387, 392 39-41 33
- Jakobs, Karl 387, 389 39-56 10
- Jalonen, Hannele 471
- Jänicke, Harald 149 39-20 22
- Janik, Dieter 15, 95, 100 39-44 45
 330, 333, 336
- Janik, Ralph 175, 195 17-71 75
- Janke, Wolfhard 394 39-36 41
- Jansen, B. 173 17-31 26
- Jansen, Bernd 184 17-31 26
- Jansen, Carola 471
- Jansen, Nils 403, 409 39-32 22
- Jantzen, Jan-Peter 207
- Jarmann, Elisabeth 179, 195
- Jastrow, Holger 172, 195 39-46 17
- Jebens, Holger 271, 275 39-33 49
- Jeck, Stephan 272, 275 39-32 20
- Jekeli, Lotte 514
- Jellinghaus, Wilfried 207, 249
- Jendrysiak, Udo 177, 195
- Jennewein, Hans-Michael 207
- Jennewein, Peter 388, 392 39-58 20
- Jensen, Hans-Jürgen 299, 303 39-44 48
- Jensen, Jesper Feldthusen 404, 409 39-23 80
- Jester-Ickas, Martina 462 (0 72 74)
 5 08-1 05
- Jeuck, Raimund 541
- Job, Gudrun 182, 195
- Jochum, E. 249
- Johannesen, Jes 430, 434 39-29 85
- Johanson, Lars 335, 336 39-27 79
 -34 00
- John, Hans-Dieter 176, 195 17-73 07
- Joisten, Karen 253, 256 39-27 91
- Jonas, Daniel 173, 195 17-31 28
- Jonas, Ulrich 404, 409 39-53 95
- Jonnleit, Helmut 179, 195
- Joos, Ingrid 114 39-21 77
- Jorzik, Uta 404, 409 39-24 48
- Jost, B. 176
- Jost, Linde 330, 335, 338 39-44 51
- Juchems, Eva 179, 195
- Jung, Detlev 174, 195 17-32 02
- Jung, Dirk 178, 195
- Jung, Helmut 207
- Jung, Jens Joachim 149 39-20 65
- Jung, Joachim 377, 380 39-28 28
- Jung, Karsten 404, 409 39-25 78
- Jung, Klaus 55, 184, 527, 528, 538 39-35 87

Jung, M. 248
 Jung, Michael 516
 Jung, Natascha 377, 380 39-43 56
 Jung, S. 173 17-32 25
 Jung-Hofmann, Christina 299, 302 39-47 53
 Junge, Christian 20
 Junginger, Theodor 180, 184, 250 17-72 91
 Jungmann, Dominique 431, 434 39-43 54
 Jüngst, Bodo-Knut 170, 178 17-73 28
 184, 529
 Jüngst, Heike 114 39-21 77
 Junker, Klaus 330, 334, 337 39-22 20
 Jürgens, Hans Wilhelm 435
 Juris, Michael 272, 275 39-26 22
 -51 23
 Just, Michael 213

K

Kabuß, Eva-Maria 388, 391 39-53 69
 Kadereit, Joachim W. 430, 432 39-37 55
 Kafai, Fatemeh 527 39-35 13
 Kafitz, Dieter 54, 85, 95 39-21 73
 296, 299, 300 -22 60
 Kahaly, George 178, 187 17-68 46
 Kaina, Bernd 175, 184 17-32 46
 -43 81
 Kaiser, Anne 46
 Kaiser, Eberhard 208
 Kaiser, Hans-Jürgen 514
 Kaiser, Karl-Heinz 388, 392 39-58 71
 Kaiser, T. 179, 195
 Kalb, Klaus Gero 120, 381 39-63 33
 Kaldenbach, Titus 181, 195
 Kalkhof-Rose, Walter 13
 Kallen, Karl-Josef 177, 195
 Kaller, Paul 147, 540 39-21 35
 Kalpakidou, Anastasia 465, 468 (0 72 74)
 508-116
 Kaltenborn, Harald 176, 195
 Kaltwasser, Uta 516
 Kamiar-Gilani, Roja 176, 195
 Kamin, Wolfgang 178, 195
 Kaminsky, Thomas 507 39-21 25
 Kamlah, Ehrhard 134
 Kammer, Michael 539
 Kämmerer, Hermann 406
 Kämmerer, Stefan 387, 392 39-36 48
 Kampf, Karola 25 39-29 02
 Kampovsky, Anne-Kerstin 149 39-20 84
 Kandler, Otto 446, 448 39-27 71
 Kann, Peter 178, 195
 Kanter-Nöth, B. 181
 Kany, Roland 124, 126 39-27 42

Kanzler, Stephan 177, 195
 Kapanen, Tuija 319
 Kapffer, Matthias 377 39-46 57
 Kappel, Kai 330, 335, 337 39-28 95
 Kappey, Fritz 208
 Kappler, Isabel 539
 Karbowski, Alfred 180, 188 17-73 75
 Kargl, Herbert 140, 146 39-27 34
 Kaspar-König, Walter 180, 195 17-23 88
 Kasper, Andreas 404, 409 39-41 20
 Kastenholz, Raimund 273 39-24 14
 Kauczor, Hans-Ulrich 176, 195
 Kaufmann, Achim 516
 Kaufmann, Georg 516
 Kaufmann, H. 22, 248
 Kaufmann, Heinz 26 17-27 42
 Kaufmann, Ludwig 29 39-23 07
 Kaufmann, Thomas 175, 195
 Kaul, Markus 173, 195 17-31 44
 Kaul, Oliver 149 39-30 18
 Kaul-von Bohr, Angelika 299 39-47 55
 Kaupe, Guido 149 39-20 86
 Kayser, Friedrich 387, 392 39-42 45
 Kayser, Martina 149 39-20 78
 Keber, Wolfgang 34 17-32 50
 Keesmann, Ingo 446, 447, 449 39-27 21
 Keil, Elke 516
 Keilmann, Annerose 182, 195
 Keim, Anton Maria 14
 Keim, Christopher 152
 Keller, A. 180
 Keller, Henning 430, 434 39-55 74
 Keller, Horst 404, 409 39-52 35
 Kellerwessel, Detlev 403, 409 39-34 41
 Kelletat, Andreas F. 462, 464, 466 (0 72 74)
 508-3 24
 Kelleter, Frank 315, 317 39-27 67
 Kellner, Roland 173, 189 39-58 95
 Kemkes-Grottenthaler, 39-41 15
 Ariane 431, 434
 Kemmeter, Barbara 405 39-57 06
 Kempf, Peter 208, 248
 Kempski, Oliver 92, 181, 184 17-23 73
 Kenst, Jürgen 133 39-26 02
 Kentner, Rainer 175, 196
 Kepplinger, Hans Mathias 39-25 94
 16, 271, 272
 Kern, Hildegard 30 39-46 48
 Kern, Martin 177, 196, 247
 Kern, Thomas 175, 196
 Kern, Winried 471
 Kern-Martin, R. 271 39-38 11
 Kerscher, Karl-Ludwig 471
 Kersjes, Wilhelm 176, 196

Kersting, Friedrich	213, 246		
Kerz, Helmut	513	39-36 11	
Kessel, Gerhard	181, 196		
Kessler-Scheler, Stefanie	179, 196		
Kesselmeier, Jürgen	93, 95, 436		
Kessler, Markus	180, 196		
Kessler, Rita	28	39-37 49	
Kestner, Uta	431	39-58 43	
Kettenbach, Karl	140	39-23 42	
Ketter, Renate	124	39-43 00	
Ketterer, Ronja	85		
Kettel, Werner	184	17-72 46	
Keupp, Lutz	151		
Khaledpour, Cyrus	172, 196	39-31 39	
Kiefer, Bernd	297, 300, 302	39-38 18	
Kiefer, Hermann	73		
Kiefer, Markus	516		
Kiefer, Ursula	463, 465	(072 74)	
		5 08-3 63	
Kiefer, Werner	405, 410	39-30 61	
Kiel, Gertrud	403, 410	39-22 84	
Kienast, Klaus Heinz	178, 196		
Kieninger-Baum,			
Dorothee	178, 196		
Kiesel, Sabine	175, 196		
Kiff, Philip	319	39-56 91	
Kilbinger,	169, 170	17-73 79	
Heinz	174, 184		
Kilian-Momm, Agathe	152		
Kim, Dong-Uk	114	39-47 45	
Kim, Young-Shin	405, 410	39-43 52	
Kimmes, F.	448	39-43 31	
Kind, Christoph	149	39-37 62	
Kindgen-Bauer, Elke	145	39-30 44	
Kiral, Filiz	335, 339	39-27 79	
Kiraly, Donald	465, 468	(072 74)	
		5 08-2 41	
Kirchmayer, Petra	270	39-31 23	
Kirchner, Rainer	247		
Kirkpatrick,	176	17-73 01	
Charles James	184		
Kirsch, Berthold	180, 196		
Kirsch, Delia	180, 196		
Kirsch, Stefan	404, 410	39-41 99	
Kirschner, Peter	208		
Kirschnitzki, E.	174		
Kirste, Rudolf	404, 405, 406	39-26 06	
Kirsten-Schmidt,			
Hans-Peter	257		
Kittler, Hedda	252	39-29 17	
Klaer, Wendelin	15, 448, 449	39-27 73	
Klages, Gerhard	387, 389		
Klages, Ulrich	182, 196	17-30 40	
Klais	540		
Klapp, F.	249		
Klatt, Robert	30	39-26 20	
Klawe, Christoph	179, 196		
Kleemann, Peter-Paul	175, 187	17-71 68	
		-71 76	
Klehn, Gerlinde	248		
Kleiber, Wolfgang	19, 299, 300	39-26 11	
Klein Ulrike	267		
Klein, Anke	405, 410	39-58 35	
Klein, Christoph	176, 196		
Klein, H. H.	245		
Klein, Jochen	174, 188	17-43 93	
Klein, Karl-Heinz	29	39-26 21	
Klein, Klaus	513	39-36 11	
Klein, M.	179	17-71 54	
Klein, Markus	270, 275	39-47 88	
Klein, Paul	184		
Klein, Rainer	28	39-26 32	
Klein, Stephanie	125, 126	39-27 43	
Klein, Ulrike	267, 268, 271, 275	39-56 37	
Kleinert, Hartmut	174, 196	17-32 45	
		-68 36	
Kleinheisterkamp, Ursula	175, 196	17-25 73	
Kleinhenn, Thomas	403, 410	39-53 31	
Kleinknecht, Konrad	96, 387, 389	39-28 93	
Kleinmann, Louis Theodor	14		
Kleinmann, Yvonne	364, 366	39-28 10	
Klemm, Alfred	20, 413		
Klemm, Helmut	39	39-49 10	
Klemm, Michael (FB 17)	381		
Klenk, Hans	14		
Klenk, Marion	299, 302	39-55 12	
Klepsch, Matthias	180, 196		
Klimek, Ludger	181, 196		
Klingel, Reinhard	213		
Klingenberg, Bernd	428, 429	39-28 73	
	430, 434		
Klingler, Michael	447, 450	39-34 70	
Klippel, Karl-Friedrich	208		
Klisch	541		
Klitzing, Regine von	404, 410	39-42 12	
Klock, Gerd	405, 410	39-53 52	
Klomfaß, Stefan	144, 149	39-32 33	
Kloos, Ferdinand	35	17-71 93	
Klöpffer, Walter	413		
Klos, Gerd	32	39-23 90	
Klotz, Christian	85, 299, 302	39-47 53	
Klouche, Mariam	173, 196		
Kluge, Thomas	387, 392	39-36 35	
Klugius, Norbert	28	17-33 17	
Kluppelberg, Claudia	377, 378	39-33 32	
Kluth, Brigitte	182		
Knab, E.	538		
Knapp, Andreas	272	39-63 39	

Knapp, Jürgen	180, 196		Kohz, S.	363	39-33 92
Knappmann, Jürgen	530		Kokich, Jan	516	
Knapstein, Paul-Georg	21	17-73 10	Kolb, Johanna	21	17-31 68
.....	181, 184		Kolb, Stefanie	178, 196	
Knauer, Wolfram	516		Kolb, Ute	404, 410	39-41 54
Kneis, Karin	29	39-22 04	Kolbe, Karin	178, 196	17-27 12
.....		-32 97	Kölbel, C.	249	
Knick, Bernhard	208		Kolbenschlag, Christian	178, 196	
Knobloch, Stefan	123, 125	39-27 43	Koll-Brehm, Susanne	516	
Knoche, Maren	405, 410	39-31 37	Koller, Siegfried	184	
Knoche-Wendel, Elfriede	507	39-21 27	Köllermann, Manfred	208, 249	
Knöck, Albert	26	39-41 42	Kolling-Pfeil, Jeanne	181, 196	
Knoke, Holger	445, 447, 449	39-37 71	Kollmannsperger, Martina	150	39-30 31
Knoll, Wolfgang	20, 92, 394	39-30 67	Kolshorn, Heinz	404, 410	39-43 81
Knolle, Percy	177, 196		Koltai, Johannes Ladislaus	208	
Knoob, Peter Heinrich	26		Kommoss, Friedrich	176, 188	17-73 06
Knop, Jürgen	92, 179, 184, 250	17-71 12	Konder,	13, 15	39-28 30
Knoth, Joachim	146	39-24 13	Peter Paul	377, 378	
Knoth-Weiler, Claudia	26	39-22 03	Koneffke, Ulrich	516	
Knuf, Markus	178, 196		Konerding, Moritz A.	172, 184	39-25 49
Knussmann, D.	180	17-27 48	Konietzko, Johannes ...	170, 174, 184	17-32 33
Knuth, Alexander	94, 208		König, Benno	205	
Kob, Walter	387, 391	39-36 41	König, Dieter	448, 449	39-44 92
Köberle, Barbara	334, 339	39-47 56	König, Hans	413	
Köbler, Andrea	175, 196		König, Helmut	429, 431, 432	
Kobro, Georg	465, 468	(0 72 74)	König, Markus	120	39-63 07
.....		5 08-3 64	König, Peter	403, 410	39-56 12
Kobus, Andrea	252	39-29 73	König, Rainer	150	39-20 52
Koch Osb, Liobgid	516		König, Stefan	152	
Koch, Anja	175, 196, 447	39-38 43	Kont, Mehmet Sait	471	
Koch, B.	246		Konzen, Horst	55	39-25 60
Koch, Christine	150	39-54 42		-34 31
Koch, Hans-Jörg	152		Kopf, Irmgard	462	
Koch, Jan Oliver	174, 196		Köpke, Lutz	96, 387, 390	39-28 94
Koch, K.	90	39-26 44	Kopp, Helmut	177, 196	
Koch, Lucia	25	39-27 24	Köppen, A.	172	
Koch, Michael	516		Köppen, Andrea	196	39-52 03
Koch, Tobias	516		Kopper	246	
Koch-Brandt, Claudia	405, 406	39-38 30	Kopper, Joachim	15, 253, 255	39-27 90
Koebner, Thomas	95, 300, 301	39-38 17	Kopper-Reifenberg,	257	
Koelsch, Bernhard	196		Koppitz, Hans-Joachim	364, 365	39-34 68
Koepsel, Jürgen	315, 317	39-27 64	Körber, A.	174	17-32 29
.....		-32 30	Korbl, Michael	530	
Kohl, Beate	405, 410	39-34 08	Korn, Hermann	32	39-58 84
Kohl, Hanne	257		Korn, Ralf	377, 380	39-36 02
Kohl, Klaus	28	39-41 11	Körner, F.	174	
Kohler, Birgit	181, 196		Körner, Frank	196	
Köhler, Jürgen	179, 196		Körner, Jürgen	96, 387, 390	39-32 76
Kohlmann, Carl-Walter	272, 273	39-24 84	Kornrumpf, Hans-Jürgen	335, 339	
Kohlmayer, Rainer	463, 464, 466		Kossler, Matthias	257	39-42 19
Kohlmeyer, Birgit	183, 196		Kost, Jürgen	299, 301	39-47 49
Kohlschmidt, Nicolai	176, 196		Köster, Cornelia	114	39-31 89
Kohnen, W.	173		Kosuch, Joachim	540	
Kohnen, Wolfgang	196		Kottmann, Alois	516	

Kotzian, Gisela.....	35	17-72 09	Kretzschmar, Martin	56, 387, 390	39-24 65
.....		-29 36	Kreuscher, Hermann	208	
Kotzur, Hans-Jürgen.....	335, 340		Kreuzburg, Nadia.....	447	39-44 97
Kraemer, Christiane	431, 434	39-57 48	Kreye, Godehard.....	405, 410	39-57 36
Kraft, Alfons	19, 146	39-22 10	Krichbaum, Wolfgang.....	30	39-26 57
Kraft, Joachim.....	92, 182, 183, 184	39-26 54	Krick, Roland	257	
Krahn, Volker	172, 196	39-22 40	Krick, Ulrike.....	28	39-33 44
Krämer, D.	175		Krieg, Horst	213	
Krämer, Guido	404, 410	39-44 41	Krischek, Oliver.....	180, 196	
Krämer, Irene	35, 412	17-72 09	Kristmannson, G.....	465	
.....		-29 36	Kritsotakis, Konstantin.....	451	39-28 44
Krämer, Martine.....	18		Kříž, Jaroslav	334, 340	39-28 07
Krämer, Peter	404, 410	39-43 13		-49 89
Krämer, U.	175	17-71 17	Kröhler, Bettina	169	17-31 85
Kramer, Ulrike	146	39-23 54	Krohne, Heinz Walter.....	268, 272	39-25 99
Kramer, Ursula.....	364, 366	39-21 83	Kroker, Eduard.....	257	
Krämer, Werner	126		Kroll, Ekkehard	377, 380	39-23 39
Krämer, Wolfgang.....	178, 405, 410	39-52 55	Kröll, Heinz.....	334, 336	
Krämer, Wolfram.....	196		Krollmann, Claudia.....	26	39-21 39
Kramm, T.	180			-35 39
Krams, Peter	514		Krombach, Gabriela.....	513, 515	
Kräbig, Hans Christoph.....	272, 275	39-30 95	Krömeke, Marianne	270	39-25 68
Kratz, Jens Volker.....	402, 404, 406	39-57 04		-24 44
Kratz, Karl-Ludwig.....	404, 407	39-58 92	Kron,	15, 54, 252	39-21 43
Kratz, Thomas.....	120	39-63 29	Friedrich Wilhelm.....	254, 255	
Krauch, Carl Heinrich	413		Kron, Jürgen	300, 302	39-52 28
Kraus, Werner	213		Kron, Maria	257	
Krause, Cora	404, 410	39-46 39	Kröner, Alfred.....	447, 449	39-21 63
Krause, Dieter	394		Krönig, Bernd	208	
Krause, Marc.....	180, 196		Kropfisch, Lorenz	465, 468	(0 72 74)
Krause, Ulrike.....	430, 434	39-41 47		5 08-1 18
Krauter, Edmund	451		Kropp, Manfred	101, 335, 336	39-41 85
Krauthauser, Helmut	179, 196		Kroppenberg, Inge	150	39-30 57
Krebs, Rainer	53		Krost, B.	177	17-71 67
Krebs, Rolf.....	208		Krug, Peter.....	257	
Krebs, Wolfgang	257		Krüger, Antje	377, 380	39-36 06
Kreck, Matthias.....	377, 379	39-28 32	Krüger, Frank.....	462, 468	(0 72 74)
Kreidel, H. J.	388, 392	39-33 08		5 08-1 48
Kreiling, Jens-Peter	150	39-20 62	Krüger, Hanfried.....	136	
Kreiner, Armin	124, 125	39-26 01	Krüger, Henriette	25	39-41 28
Kreis, Marianne.....	506	39-21 22	Krüger, R.	247	
Kreiskott, Horst.....	435		Krull, Wilhelm.....	57	
Kreiter, H.	22, 246		Krummacher, Hans-Henrik	299, 301	39-27 55
Kreitner, Karl-Friedrich.....	176, 196	17-67 83	Krummenauer, Frank	177, 196	
Krell, Ulrike	364	39-41 71	Krümpelmann, Justus.....	146	39-25 58
.....		-22 59	Krystek, Petra	403, 410	39-33 68
Kremer, Gerhard Joseph	208		Ksenofontov, Vadim.....	403, 410	39-38 99
Kremer, Kurt	20	39-56 57	Kubin, Ingrid	140, 146	39-41 91
Krempel, Friedrich.....	30	39-25 22	Kuchenbauer, Stephanie.....	150	39-37 51
Krenn, Hilmar	448, 450	39-27 72	Küchle, Raphael.....	180, 196	
Krenzer, Udo.....	431, 434	39-31 79	Kuffner, Hans-Dieter.....	182, 196	17-30 82
Kreth, Rüdiger	445, 446, 448, 450	39-44 94	Küfner, C.	176	17-28 01
Kretschmer, Dieter	37		Kugelmann, Dieter.....	148	39-34 57
Kretschmer, Ingo.....	257		Kuhl, B.	140	39-30 25

- Kühl, Carsten 152
 Kuhl, Wolfgang 208
 Kuhn, Roland 430, 434 39-41 49
 Kühnreich, Guido 31 39-23 52
 Kuip, Heiko v. d. 178, 197
 Külheim, Ursula 270 39-52 70
 Kullmann, E. 177 17-72 51
 Küllmer, Klaus 180, 196
 Kümmel, Werner F. 170, 174, 184 17-73 55
 Kümmerle, Fritz 184 17-29 92
 Kümnet, Christa 26 39-21 39
 -35 39
 Kümnet, Ernst 29 39-41 38
 Kumpf, Joachim 405, 410 39-44 43
 Kunczik, Michael 271, 272 39-52 64
 Kuni, Verena 507 39-21 29
 Kunkel, Martin 182, 197
 Kunle 16
 Künstler, I. 181
 Kunt, Thomas 178, 197
 Kuntz, Michael 299, 303
 Kuntze, Gerhard 257
 Kunz, Andreas 18
 Kunz, Horst 92, 404, 406 39-23 34
 Kunz, Ilonka 31 39-30 97
 Kunz, Maria 35 17-73 21
 Kunz, Sylvia 431, 434 39-57 48
 Kunze, Roland 257
 Kunze, Rolf-Ulrich 364, 366 39-56 43
 Künzel, Ingrid 36 39-55 51
 Kupfer, Peter 465, 468 (0 72 74)
 5 08-3 77
 Kupferwasser, Leon Iri 177, 197
 Kupper, Hubert 364, 368 39-51 42
 Küppers, Gudrun 178, 196
 Kupsch-Losereit, Sigrid 465, 468 (0 72 74)
 5 08-1 37
 Kurock, Werner 180, 189 17-71 13
 Kuroczynski, Wlodzimierz 180 17-23 88
 197
 Kürschner, Martin 516
 Kürten, Monika 445 39-28 55
 Kurz, Gebhard 72, 329, 334, 338 39-27 86
 Kurz, Gisela 177, 197
 Kurz, Sabine 174, 197
 Kurz-Gieseler, Stephan 277
 Kurzik-Dumke, Ursula 431, 433 39-58 44
 Kurzke, Hermann 97, 99, 299 39-41 82
 301, 302
 Kurzok-Quandel, Sabine 31, 32 39-24 87
 Kusche, Norbert 180, 197
 Kußmaul, Paul 465, 468 (0 72 74)
 5 08-1 37
 Küster, Dieter 315, 317 39-27 68
- Küstner, Ernst 178, 196
 Küstner, Eva 178, 196
 Küther, Jörg 403, 410 39-46 98
 Kutzer, Michael 174, 189 17-32 24
 Kutzner, Joachim 171, 176, 185 17-71 25
- ## L
- Lachtermann, Ella 529, 530 39-35 31
 Lager, Yvonne 405, 410 39-34 39
 Lahmar, Hatem 335, 338 39-38 80
 Lakatos, Andrea 178, 182, 197
 Lakatos, Karoly 197
 Lamb, Rita 30 39-31 53
 Lamers, Bernhard 56
 Lamp, Erich 271, 275 39-57 63
 Lampante, L. 22, 247
 Lampert, Günther 313, 314 39-21 45
 316, 317 -34 77
 Lamping, Dieter 99, 296 39-25 43
 299, 300, 301
 Landwehrmann, 270 39-25 68
 Friedrich 272
 Lang, Elke 173, 189 39-57 88
 Lang, Klaus 208
 Lang, Werner 172, 197 39-57 78
 Lange, Thorsten 277
 Langendorf, Heinz 185
 Langer, Karl Heinz 208
 Langetepe, Sigrun 114 39-31 89
 Langguth, Gerd 56
 Langreder, Wilhelm 208
 Langsdorff, Britta 150 39-55 35
 Lanz, Egon 208
 Latorre, Frederico 175, 197
 Latz, Martin 36, 430, 434 39-44 84
 Laubert, Anne 175, 197
 Laubinger, 39-59 42
 Hans-Werner 140, 146
 Lauenroth, Karin 254 39-29 18
 Lauer, Heidrun 31 39-33 61
 Laufer, Stefan 412
 Laufs, B. 245
 Lautemann, Clemens 378, 379 39-33 34
 Lauter, Robert 377, 380 39-28 28
 Lauterbach, Arnulf 404, 410 39-44 32
 Lauth, Hans-Joachim 270, 275 39-55 72
 Lauth, Werner 388, 392 39-58 06
 Laux, Gudrun 145 39-24 92
 Laux, Uwe 134, 135 39-24 79
 Laven, Hannes 432
 Lawer, Günter 37
 Lawson, Alexander Johnston 413
 Lecher, Bernd 172, 197 39-52 03

Legler, Bärbel.....	402	39-22 73	Lhotzky, Hannelore.....	404	39-23 55
.....		-53 50		-58 73
Lehlbach, Julius	14		Lhotzky, U.	181	
Lehmann, Gudrun	123	39-22 15	Li, Ping	319	
Lehmann, H.-T.	95		Licht, Wolfgang	430, 434	39-26 26
Lehmann, Karl	126		Lichtenthal, Albrecht.....	430, 434	39-24 96
Lehmann, Matthias.....	404, 410	39-44 40	Lichtwald, Klaus.....	178, 197	17-72 68
Lehmann, Reinhard G.	135	39-32 84	Lieb, Wolfgang	213	
Lehmann, W. D.	248		Liebrich, Andreas.....	177, 197	
Lehmle-Schumacher,		39-26 67	Liegerer, Andreas	257	
Isa.....	363, 364		Liell, Stephanie	506	39-29 04
Lehnen, Bernd Rainer.....	402, 410	39-26 10	Lilienthal, Georg.....	174, 188	17-71 92
Lehnert, Erik	177		Lill, M.	90	39-22 09
Lehr, Birgit.....	405, 410	39-23 73	Limbourg, Peter	208, 249	
Lehr, Gabriele	403	39-23 73	Lindauer,	178	
Lehr, Martina	24	39-48 04	Markus Hermann	197	
Leibundgut-Maye,.....	101	39-27 54	Lindeman, Vivien.....	181, 197	
Annalis.....	334, 336		Linder,	464, 465	(072 74)
Leicher-Düber, Annegret	197		Karl Peter.....	466	5 08-3 45
Leimer, Maria	299	39-55 19	Lindert, Erik Jan van	181	
Leinböck, Bernd.....	387, 392	39-36 35	Lindner, Inge.....	268, 272, 275	39-41 45
Leinen, Felix	377, 381	39-33 38	Ling, Michael A.	150	39-20 21
Leinen, Stefan	175, 197		Ling, Peter-Anton	516	
Leiner, Martin	134, 135	39-34 74	Lingenfelder, Stephanie	182, 197	
Leinwohl, Ellen Sue	114	39-21 77	Linke, Frank	180, 197	17-68 64
Leißner, Joachim	180, 197		Linke, Horst.....	208	
Leist, Astrid.....	403, 410	39-44 17	Lipp, Markus	175, 189	17-71 76
Leithoff, Horst.....	185		Lippert, Karl-Ludwig.....	182, 197	17-24 49
Lemm, Karla	315	39-33 67	Lippold, Beatrice	182, 197	
Lemmel, Ernst Martin	208		Lippold, Rainer.....	177, 197	17-71 43
Lenel, Hans Otto	19, 146	39-31 72	Lipps, Anne	257	
Lenhart, Christian.....	257		Lipps, Beate	173, 197	39-52 90
Lenner, Volker	208		Liptay, Wolfgang.....	404, 406	39-27 07
Lennert, Gemot	277	39-27 28	Lo Sardo, Giovanni	250	
Lensch, Eckart	170, 179, 197	17-22 22	Loch, D.....	174	17-73 54
Lenz, Jürgen.....	208, 246		Loch, Ernst-Gerhard	208	
Lenz, Klaus	405, 410	39-58 37	Lochbrunner, Kerstin	30	39-22 74
Lenz, Peter	465, 468	(072 74)	Lochmann, Martin	527, 530, 539	39-35 05
.....		5 08-3 64	Lochner, L.	248	
Lenz, W.	247		Löffelholz, Konrad	174, 185	17-32 60
Leon, Francisco de	247			-31 71
Leonard, Joachim.....	277		Löffler, Adam W.....	507	39-21 28
Leßmöllmann, H.	430	39-28 79	Löffler, Thomas	431, 434	39-53 43
Letzelter, Helga	528, 538	39-35 15	Lofink, Harald	267, 268, 270, 275	39-47 92
Letzelter, Manfred	528	39-35 03	Lohmann, Sabine	179, 197	
Letzner, Volker	144, 150	39-55 95	Lohmann, Volker.....	174, 197	
Leuck, Michael	404, 410	39-23 64	Lohmeier, Edda.....	29	39-54 82
Levy, Hans	515		Löhr, Hanns	177, 189	
Lewinski, Claudia von	516		Löhr, Jost	208	
Lewinski, Silke von	152		Lohse, Ansgar	177, 188	17-72 99
Ley, Klaus	328, 330	39-29 86	Loiperdinger, Martin	300, 303	
.....	334, 336	-22 49	Löllgen, Herbert.....	208	
Ley, Richard.....	387, 392	39-28 91	Lommel, Hilde M.	319	
Leyser, Karl-Heinz.....	175, 197	17-27 45	Lönarz, A.	388	39-36 96

Loos, Michael 24, 61, 92 39-21 01
 173, 185
 Loos-Wildenauer, 39-31 48
 Martina 405, 410
 Lörch, Bernhard 179, 197 17-21 46
 Lorenz, Joachim 213
 Lorenz, Rudolf 134
 Lörincz, Peter 506, 507 39-21 23
 Loritz, Karl-Georg 146 39-22 10
 Lorösch, Dietmar 32 39-21 42
 Lösch, Doris 361, 364, 366 39-34 68
 Loth, Rainer 208
 Lott, Carsten 175, 197
 Lotz, Johannes 178, 197
 Löw, Jürgen 25, 37 39-23 05
 Löw, Roland 176, 197
 Lowack, Klaus 405, 410 39-31 49
 Löwe, Andrea 180, 197
 Lowitzsch, Klaus 208, 248
 Lubbers, Klaus 316 39-21 45
 -34 04
 Lucius, Wulf D. von 59
 Lück, Wolfgang 377, 379 39-33 37
 Lücke, Hartmut 448, 450 39-21 37
 Lücke, Jörg 87, 142 39-33 75
 -20 12
 Luckenbach, Reiner 413
 Luckhaupt-Koch, Kornelia 175, 197
 Lüddens, Hartmut 179, 185 17-33 22
 Lüdecke-Plümer, Sigrid 148 39-20 91
 Lüder, Günther 179, 197
 Lüderwald, Ingo 413
 Ludwig, Bernd 213
 Ludwig, Marlene 315 39-27 65
 Ludwig-Mertin, Ursula 392 39-51 93
 Luetjens, C. Mark 430, 435 39-46 53
 Luft, Willi 37
 Lühr, T. 180, 197
 Lührs, Gerold 391 39-58 02
 Luka-Krausgrill, Ursula 272, 273 39-37 07
 Lungu, Theodora 516
 Lunkenheimer, Ralf 250
 Lüpnitz, Dieter 428, 429, 430, 433 39-26 27
 Lüst, Reimar 53
 Lustig, Wolfgang 329, 334, 338 39-24 32
 Lüttecke-Sennert, Gisela 363 39-26 67
 Lutz, Martin-Arnold 368
 Lützenkirchen, Klaus 404, 407 39-53 13
 Lux, Markus 38

M

Maas, Birgit 35 17-44 63
 Maas, Frank 388, 392 39-58 07

Maass, Catherine Ann 471
 Maass, Fritz 134
 Macchiella, Doris 181, 197
 Macherer, Sabine 21 17-27 74
 Macher, Edwin 37 39-24 25
 Machmerth, R. 173, 197
 Mächtle, Peter 405, 410 39-34 39
 Madel, Waldemar 436
 Madjidi, Abbas 187
 Madler, C. 246
 Maelicke, Alfred 172, 185 39-59 11
 -59 12
 Maeurer, Markus 173, 197 17-31 44
 Magerl, Walter 172, 197 39-52 18
 Magin, Dieter 508 39-21 31
 Mahler, Hans-Christian 405, 410 39-56 51
 Mahling, 97, 100 39-22 59
 Christoph-Hellmut 361, 362
 364, 365
 Mahlke, Martina 181, 197
 Maidhof, Armin 173, 197 39-52 27
 Maier, Brita 254 39-59 94
 Maier, Martin 119, 120 39-63 36
 Maier, Roland 251, 254, 256 39-29 17
 Maier, Rosemarie 270 39-37 26
 Maier, Rüdiger 182, 189
 Makarczyk-Schuster, Ewa 334 39-28 07
 Makowiecki, Ingrid 169, 173 17-73 42
 Makowka, Dieter 28 39-28 03
 Makowski, Thomas 197
 Maldaner, M. 120 39-63 18
 Malkmus, Heide Lore 516
 Mallot, Gerhard 388, 392 39-58 02
 Malpeli-Grün, Maria-Grazia 114 39-47 45
 Malsch-Mihm, Brigitte 26 39-21 39
 -35 39
 Mandler, Lutz 516
 Mandrella, Eckhard 277 39-56 41
 Mangels, Anja 465, 468
 Mangold, Walter 508 39-21 30
 Mann, Bernd 180, 197
 Mann, Klaus 179, 197 17-35 96
 Mann, Markus 180, 197
 Mann, Simona 183, 197
 Mann, Wolf 181, 185, 250 17-73 60
 Mannhardt-Laakmann,
 Wilma 178, 198
 Mantzke, Ursula 175, 198
 Mappes, Gerhart 208
 Maqsud, 448 39-28 98
 Nik Mohammed 450
 Marek, Klaus 267, 270, 275 39-24 41
 Marg, Nils 198
 Marhöfer, Dieter 34 17-71 65



Maric-Oehler, Walburga	175, 214		Mayer, Dieter	299, 303	39-21 73
Marin y Presno, Araceli-Rosa	471		Mayer, Eckhard	180, 198	17-68 94
Märker, Christian	430, 435	39-46 53	Mayer, Elisabeth	133	39-22 17
Märker-Hermann,		-41 84
Elisabeth	177, 188		Mayer, Gerhart	466	
Markiefka, U.	182, 198		Mayer, Günter	91, 134	39-25 45
Markl, Jürgen	92, 428	39-23 14	Mayer, K.	142	39-20 26
.....	429, 430, 432		Mayer, Lothar	517	
Markwick, Virginia	539		Mayer, Magdalen	465, 468	(0 72 74)
Marschall, Susanne	300, 302	39-38 18		5 08-2 34
Marschalleck, Björn	36	39-46 08	Mayer-Popken, Otfried	174, 198	17-31 19
Martau, Thomas	430, 435	39-42 82	Mayet, Werner	177, 188	17-40 18
Martens, Jochen	57, 430, 432	39-26 75	Mc Gowan, Gerhard J.	447	
Martens, Sigrid	33	17-29 69	Mc Tague, Claire	464, 468	
Martin, Christoph	120		McKenney, Thomas	364, 366	39-51 42
Martin, Mike	272, 275	39-46 20		-47 15
Martinez, Juan Carlos	387, 392	39-36 33	Mehlhart, Ulrich	517	
Martinez-Sanchez, Elena	114		Meichel, Johann	334, 337	39-21 99
Martini, Mario	150	39-20 65	Meier, Claudia	330, 335, 337	39-38 75
Marwehe, Frauke	267, 270, 275		Meier, Herbert	92, 404, 406	39-26 05
Marx, Ernst	14		Meigel, Hans-Peter	38	
Marx, Gebhard	387, 392	39-51 52	Meimberg, Rudolf	146	39-25 54
Marx, Heinz	185		Meinardus, Claudia	517	
Marx, Klaus	514		Meinekat, H.	140	39-34 54
Marz, Bernd	25	39-41 28	Meinen, Klaus	209	
Marzi, Hiltrud	277	39-27 98	Meinert, Rolf	177, 198	
de Mas, R.	247		Meinig, Günter	209	
Maskała, Maria	334, 338	39-49 89	Meisel, Werner	412	39-32 82
Maskos, Michael	404, 407	39-41 90	Meisinger, Sylvia	253	39-54 03
Matheus, Michael	19, 363, 365	39-22 65	Meixner, X.	95	
Mathiasch, Bernd	403, 410	39-58 85	Melchior, Ralph Jochen	178, 198	
Mathies, Sabine	19		Melchior, Sebastian	180, 198	
Mathy, Helmut	13, 22, 367	39-44 58	Mellinghaus-Dowidat, Ursula	471	
Matschiner, Ralf	405, 410		Melville, Ralph	18	
Mattenklott, Axel	272, 273	39-28 88	Melzer-Voigt, Katrin	333	39-22 49
Matter-Seibel, Sabina	465, 468		Mengden, Hans-Jürgen von		
Matuschek, Herbert	329, 334	39-51 09	209, 248	
.....	338	-49 89	Menge, Peter	181, 198	
Matuschek-Gundermann,		(0 72 74)	Mengel, Karl-Eugen	178, 198	
Johanna	462	508-103	Mengel, Rudolf	413	
Matzker, Joseph	209		Menger, Hartmut	178, 198	
Mauer, Dietmar	175, 198	17-73 66	Menger, Wolfgang	209	
Maul, Bärbel	257	39-29 73	Menke, Henrik	213	
Maur, Rosemarie	517		Menke, Thomas	150	39-22 78
Maurer, Andreas	405, 410	39-37 09	Menke, Wolfgang	213	
Maurer, Gabriele	364	39-22 59	Mennekes, Friedhelm	508	39-21 82
Maurer, Gerd	150	39-20 18	Mennemeier, Franz Norbert		39-51 44
Maurer, Jan	170, 181, 189		300, 301	
Maus, Eveline	29	39-34 73	Menninger, Marion	428, 429	39-28 00
Mäusle, Ewald	250		Menz, Astrid	330, 335, 338	39-27 79
Maxrath, Diethelm	530		Menzel,	18, 56	39-24 33
May, Georg	125		Josef Joachim	363, 365	
May, Gerhard	18, 85, 134	39-23 49	Menzel, Karola	430, 435	39-42 96
Mayer, Anna	174, 198		Menzel, Klaus	506, 507	39-21 26

Menzel, Mechtilde	36	17-30 06	Mildenberger, Peter.....	176, 198	17-73 58
Menzel, T.	177, 198			-24 99
Menzer, Franz	529, 538	39-35 82	Mildenberger, Udo.....	150	39-20 85
Merchel, Joachim	451	39-24 31	Miller, E.....	179	
Mergen, Armand	146		Minden, Klaus	517	
Merkel, Harald.....	388	39-58 12	Minnameier, Gerhard	150	39-30 20
Merkel, Walter	391	39-58 12	Minnameier, Gerhardt.....	142	
Merkel, Wolfgang.....	269, 272	39-31 42	Mirow, Björn	246	
Merkt, Andreas.....	18		Mitra, Subir K.....	388, 392	39-26 35
Merl, Brigitte	174	17-73 56		- 37 10
Merle, Klaus	119, 120, 390	39-63 01	Mittler, Elmar	367	
Merschbächer, G.....	249		Mitze, Margarethe.....	176, 189	17-32 68
Mertz, Dieter.....	447, 450	39-28 57	Mludek, M.....	245	
Merz, Eberhard	181, 187		Mödden, Clemens	447, 450	39-22 93
Messing, Manfred	527, 528	39-35 04	Moeller, Bernhard.....	198	17-68 97
Metoui, Michel.....	316, 318		Moersig, Wolfgang	180, 198	17-29 11
Metz, Jost.....	249		Moewes, Sandra.....	448	39-21 54
Metzger, Jochen	540		Möhle, Martin.....	377, 380	39-43 56
Metzger, Ortrud.....	182		Mohr, Elisabeth.....	31	39-23 12
Metzmann, Ute	176, 198		Mohr, Elke.....	25, 42	39-25 25
Meueler, Erhard	252, 254, 255	39-32 45	Mohr, Katja.....	150	39-32 34
Meurer, Andrea	180, 198		Mohr, Walter	176, 198	17-30 42
Meves, Michael	209		Mohr-Kahaly, Susanne.....	170	17-24 63
Mewes, Torsten	182, 198		177, 188	
Meyenburg, Walter.....	178, 198		Möhwald, Helmut.....	406	39-37 70
Meyer zum Büschenfelde,	92, 93	17-72 75	Moll, Angelika	124	39-27 41
Karl-Hermann	94, 171	-72 76	Moll, Friedrich.....	402, 403, 405, 406	39-57 46
.....	177, 250		Möllers, Sabine	335, 340	39-43 98
Meyer, Günter	17, 448, 449	39-27 01	Möllers, Ulrike.....	178, 198	
.....		-34 46	Mols, Manfred	100, 270, 273	39-27 28
Meyer, Heinz-Georg.....	173, 198		Monchizadeh, A.....	431	39-58 43
Meyer, Jürgen.....	177, 185, 250	17-72 50	Monden, Ilona.....	465	(0 72 74)
Meyer, Petra.....	300, 302	39-37 83		5 08-1 15
Meyer, Wladimir	185		Mönk, Stefan	175, 198	17-29 58
Meyerhoff, Günther.....	404, 406	39-37 09	Monks, Paul	465, 468	(0 72 74)
Mezger, Manfred.....	134	39-24 79		5 08-1 36
Michaelis, Jörg		17-32 52	Monter, Ursula	517	
.....	22, 53, 177, 185	-73 69	Monz, Brigitta.....	175, 198	
Michaelis, Renate.....	404	39-22 72	Moormann, J. G.	250	
.....		-23 34	Mörbel, Brigitte	299	39-26 15
Michalsen, Andreij	175, 198		Mork, Günter	37	39-21 67
Michalski, Christel	328	39-22 46	Morlok, Karl.....	28	39-29 29
Michel,		39-26 85	Mörschel, Matthias	170, 180, 198	
Diethelm.....	85, 133, 134, 135		Morsches, Bernhard	21, 179, 185	17-71 54
Michel-Behnke, Ina.....	178, 198		Mosena, R.....	181	
Mieg, Annette.....	35	17-45 19	Mosis, Rudolf	124, 125	39-27 44
Miehlke, Klaus.....	209		Moßgraber, Elke	463	
Mihaljevic, Victor.....	175, 198		Muders, Beate.....	30	39-43 21
Mika, Holger.....	213		Mühl, Martin	257	
Mika-Grüttner, Annette	179, 198		Mühl, Otto	19, 146	39-25 56
Mikus, Rudolf	464, 465, 468	(0 72 74)	Mühlenbeck, Hildegard.....	105	39-56 41
.....		5 08-1 11	Müllen, Klaus	20, 404, 406	39-53 75
Mikus, Rudolf Alexander	150	39-20 23	Müller, Andrea.....	176, 198	
Milde, Hans-Joachim	28	39-23 23	Müller, Axel.....	405, 462	39-23 82

- | | | | | | |
|-------------------------------|---------------|-----------|------------------------------|---------------|----------|
| Müller, Beatrix | 462 | (0 72 74) | Münch, Inge..... | 21 | 17-71 66 |
| | | 5 08-1 03 | Münch, Roger..... | 361, 364, 366 | 39-34 68 |
| Müller, Burkhard..... | 53 | | Münch, Stephan..... | 364, 366 | 39-41 71 |
| Müller, Christa..... | 23, 28 | 39-22 21 | Mündel, Petra | 30 | |
| Müller, Christina..... | 175, 198 | | Mundry, Helga..... | 431 | 39-26 62 |
| Müller, Cornelia..... | 28 | 39-21 53 | Mundt-Espín, Christine..... | 334, 337 | 39-55 05 |
| Müller, Dietram..... | 329, 334, 337 | 39-26 65 | Mungen, Anno..... | 364, 367 | 39-41 71 |
| Müller, Doris..... | 120, 277 | 39-63 21 | Münker, H.-G..... | 248 | |
| Müller, Ernst Wilhelm | 60, 271, 273 | 39-48 13 | Munsteiner, Christine..... | 245 | |
| Müller, Eva Katrin..... | 465, 468 | (0 72 74) | Münster, Jutta | 29 | 39-26 31 |
| | | 508-225 | Münster, Sabine..... | 34 | 17-67 25 |
| Müller, Frauke..... | 183, 198 | | Müntefering, Horst..... | 34, 171 | 17-73 09 |
| Müller, Gerd..... | 377, 379 | 39-33 31 | | 176, 185 | |
| Müller, Gerhard..... | 185 | | Münz, Agathe..... | 363 | 39-43 33 |
| Müller, Günter..... | 17, 37 | | Münz, Rudolf..... | 300, 301 | 39-37-84 |
| Müller, Hermann..... | 247 | | Müsch, E..... | 334 | 39-28 18 |
| Müller, Hildegard..... | 179, 198 | 17-21 62 | Muschiol, R..... | 179 | 17-71 12 |
| Müller, Iris..... | 178, 198 | | Muscholl, Erich..... | 185 | 17-31 70 |
| Müller, Jakob..... | 430, 435 | 39-42 65 | Muszinski, Heinzarnold | 267, 270 | 39-27 98 |
| Müller, Jürgen..... | 32 | 39-35 30 | | 271, 275 | -28 70 |
| Müller, Karl-Dieter..... | 150 | 39-37 74 | Muth, Franz-Christoph..... | 335, 338 | 39-38 84 |
| Müller, Klaus..... | 146 | 39-22 29 | Müth, Franziska..... | 181, 198 | |
| Müller, Lars Peter..... | 180, 198 | | Muttray, Axel..... | 174, 198 | 17-31 21 |
| Müller, Marion..... | 386 | 39-44 67 | | | |
| | | -22 67 | | | |
| Müller, Martin..... | 150 | 39-55 49 | | | |
| Müller, Matthias..... | 179, 198 | | N | | |
| Müller, Norbert (FB 13)..... | 299 | 39-44 48 | Naetscher, Manfred..... | 79 | |
| | 303, 538 | | Nagel, C..... | 179, 198 | |
| Müller, Norbert (FB 26)..... | 528 | 39-35 10 | Nagel, Felix..... | 209 | |
| Müller, Ralf..... | 253, 256 | 39-42 19 | Nagel, Klaus..... | 209 | |
| Müller, Thomas..... | 172, 189 | 39-34 94 | Nagel, Rainer..... | 319 | 39-32 10 |
| Müller, Tina..... | 37 | | Nagler, Beate..... | 33 | 17-23 70 |
| Müller, Ulrich..... | 388, 391 | 39-58 02 | Nagler, Ingrid..... | 30 | 39-26 82 |
| Müller, V..... | 249 | | Nalenz, Barbara..... | 177, 198 | |
| Müller, W. Robert..... | 368 | | Nalepa, Renate..... | 124 | 39-25 47 |
| Müller, Werner E. G..... | 15, 173, 185 | 39-59 10 | Nast, Hanns-Peter..... | 209 | |
| Müller-Bardey, Thomas..... | 316, 318 | 39-38 59 | Natzinger, Hans-Willi..... | 28 | 39-27 83 |
| Müller-Bellingrodt, | | 17-72 01 | Nauth, Christine..... | 182, 198 | |
| Thomas..... | 34 | -72 02 | Nauth-Pinhack, Hiltrud..... | 182 | 17-72 47 |
| Müller-Esterl,..... | 172 | 39-58 90 | Nawrath, Hermann..... | 174, 187 | 17-72 98 |
| Werner..... | 173, 185 | | Nawroth, Thomas..... | 405, 410 | 39-57 02 |
| Müller-Forell, Wibke..... | 176, 189 | | Nazari, Gholamhossein..... | 182, 198 | 17-30 88 |
| Müller-Franken, Johannes..... | 508 | 39-21 31 | Neander, Joachim..... | 277 | |
| Müller-Gerhard, Norbert..... | 179, 198 | 17-28 33 | Nedelmann, Birgitta..... | 273 | 39-52 70 |
| Müller-Kästner, Angela..... | 471 | | Neder, I..... | 181 | |
| Müller-Klieser, Wolfgang..... | 172, 185 | 39-57 61 | Neeb, Rolf..... | 406 | |
| Müller-Küppers, Evelyn..... | 113 | 39-31 88 | Neff, Jacquy..... | 465, 468 | |
| Müller-Quemheim, Joachim..... | 213 | | Neher, Manfred..... | 209 | |
| Müller-Siecheneder,..... | 179 | 17-21 58 | Nehrbaß, Richard..... | 29 | 39-25 11 |
| Florian..... | 198 | | Nehring, Cornelia..... | 179, 198 | |
| Müllerleile, Christoph..... | 277 | | Neidhardt, Axel..... | 405, 410 | 39-58 34 |
| Müllner, Klaus..... | 152, 319 | | Neitzel, Frank..... | 405, 410 | 39-43 12 |
| Mülthei, Heinrich..... | 377, 379 | 39-28 31 | Neitzel, Sönke..... | 364, 367 | 39-27 76 |
| | | | Nell, Werner..... | 299, 303 | 39-25 43 |

Nestel, Karljörg.....175, 214
 Neubauer, Franz.....105, 257 39-56 41
 Neubert, Dieter.....271, 275 39-59 33
 Neuburger, Steffi.....530, 540
 Neufang, Achim.....180, 198 17-68 97
 Neufurth, Edulgard.....169 39-57 99
 Neugart, Rainer.....387, 394 39-26 08
 Neugebauer, Friedrich.....120 39-63 57
 Neuhann, Thomas.....209
 Neuhaus, Christine.....178, 198
 Neuhausen, Reiner.....388, 390 39-58 27
 Neuhäuser, Heidrun.....404 39-24 02
 Neuheuser, Gisela.....30 39-47 95
 Neumann, Christiane.....182, 198
 Neumann, Claudius.....404, 411 39-44 08
 Neumann, Kerstin.....150 39-20 61
 Neumann, Markus.....175, 198
 Neumann, Swantje.....85
 Neumann, Werner.....517
 Neumeyer, Christa.....430, 432 39-34 19
 Neurath, Markus.....177, 198
 Neuse, Werner.....14
 Neuser, Heinz.....126
 Nickel, Otmar.....176, 199 17-29 84
 Nickel, Ralf.....179, 199
 Nickisch, Andreas.....199
 Nicklas-Görgen, Birgit.....430, 435 39-44 24
 Nicodemus, Gerd.....144, 150 39-47 03
 Nicolai, Rosemarie.....299, 303 39-32 56
 Nicolai, Walter.....334, 336 39-26 66
 Niedenthal, Carola.....114 39-31 89
 Niedergesäß, Bernhard.....257
 Nielaba, Peter.....394 39-36 43
 Niem, Christina.....299, 302 39-33 64
 Niemczyk, Horst.....209
 Niepel, Alexander.....29 39-63 38
 Nierhoff, Ansgar.....507 39-47 94
 Nießner, Jürgen.....517
 Nietzel, Margot.....114 39-31 89
 Nikitsch, Martina.....35 17-44 63
 Nikkinen, Jouko.....471
 Nikoley, Beate.....446, 447, 448 39-43 73
 Nilgens, Helge.....176, 199 17-22 95
 Nilges, Paul.....277
 Nink, Brigitte.....334 39-28 07
 Nitt, Barbara.....447 39-22 97
 Nitzschke, A.....178
 Nix, Wilfred.....179, 185 17-22 24
 Nixdorff, Uwe.....177, 199
 Noack, Eva.....335 39-24 38
 Nodel, Olga.....517
 Noe, Ulrike.....403 39-22 84
 Noelle-Neumann, Elisabeth.....39-25 57
271, 273

Nohr, Donatus.....172, 189 39-37 20
 Noll, Christoph-Anselm.....517
 Nolte, Hans.....209
 Noss, Thomas.....178, 199
 Nowak, Bernd.....177, 199
 Nowak, Tomasz.....517
 Nowak, Werner.....277
 Nowicki, Heike.....28 39-33 43
 Nunes-Domschke, Christina.....333 39-47 83

O

Ober, Volker.....28 39-21 10
 Oberholzer, Katja.....176, 199
 Oberländer, A.....179 17-33 46
 Oberländer, Erwin.....15, 361 39-28 11
364, 365
 Obermaier, Sabine.....296, 299, 303 39-41 26
 Oberstein, Adrian.....176, 199
 Oberstein, Anna.....181, 199
 Obst, Ursula.....93, 436
 Ochs, Günter.....430, 435 39-34 14
 Ochs, Kirsten.....175, 199
 Ochsmann, Randolph.....102 39-37 01
272, 273
 Ockenga, Theodor.....209
 Odenthal, Margarete.....176, 199
 Oed, Gerti.....246
 Oeftering, Heinz.....151
 Oehler, Regina.....277
 Oehme, Bernd.....540
 Oelert, Hellmut.....60, 179 17-39 26
180, 185, 250
 Oeltze, Jörn-Peter.....175, 199
 Oertel, Detlef.....430, 435 39-29 83
 Oesch, Barbara.....175, 199 17-43 76
 Oesch, Franz.....92, 94, 175, 185
 Oettinger, W.....249
 Offen, Heinrich.....465, 468
 Ogbuihi, Sylvester.....175, 189
 Ohler, Werner.....21, 177, 185 17-72 80
 Okonek, Stefan.....209
 Okuda, Jun.....403, 407 39-37 37
 Olbermann, Manfred.....209, 248
 Olbert, Dorothea.....181, 185, 209 17-23 61
 Oldenstein, Jürgen.....360, 363 39-26 67
366, 367
 Olert, Jürgen.....176, 199
 Omran, Wael.....178, 199
 Opel, Heinz von.....152
 Opitz, Gerhard.....277
 Oppermann, Siegfried A.....447, 450 39-27 33
 Orestano, Fausto.....209
 Orf, Brigitte.....62, 63 39-49 27

- Orning, Rudolf 19
 Orschel, Manfred 471
 Orth, J. 249
 Orth, Jacqueline 177, 199
 Orth, S. 175 17-67 55
 Orth, Thomas 177, 199
 Ortseifen, 64, 78 39-27 67
 Karl 313, 314, 315 -32 30
 Osinubi, Taiwo Adetunji 277 39-24 14
 Osols-Wehden, Irmgard 300, 301 39-25 43
 Ossendorf, Manfred 178, 199
 Osten, Manfred 53
 Osten-Sacken, D. von der 247
 Oster, Sabine 299, 302 39-32 46
 Ott, Friedemann 527, 529 39-38 54
 Ott-Weiler, Ursula 517
 Otte, Paul 185
 Otten, Ernst W. 95, 387, 390 39-25 18
 Otto, Eckart 57, 133, 134, 135 39-26 52
 Otto, Edgar 178, 199
 Otto, Gert 135 39-22 86
 Otto, Hildegard 178, 199
 Otto, Mike 176, 199
 Otto, Ralf 85
 Otto, Stephan 175, 199 17-27 61
 Overzier, Claus 209
 Owin, K. 182
- P**
- Pachner, Stephan 539, 540
 Pagel, Anne-Marie 376 39-22 70
 -28 26
 Pahlen, Petra 27 39-43 87
 Pahlke, Günter 539
 Pal, Gudrun 28 39-35 61
 Palacios, Maria Dolores 338
 Palberg, Thomas 387, 394 39-36 26
 Paleit, Dagmar 299, 303
 Palm, Reinhold 34 17-7205
 Palme, Branka 329, 330, 334, 339 39-28 08
 Palme, Eckhard 209
 Palmer, Michael 173, 199 17-31 28
 Panagiotis, Konstantinos 182, 199
 Pangerl, Rosemarie 124 39-27 42
 Panhans, 386 39-23 02
 Walter-Georg 388, 393
 Panknin-Schappert, 103 39-44 22
 Helke 253, 256
 Pankok, Justus 179, 199
 Pannhorst, Wolfgang 451
 Papadopoulos, Christiane 114 39-47 45
 Papadopoulos, Nikolas 96 39-59 70
 387, 390
- Paris, Roger 14
 Parma, Vinicio Piero 114 39-47 45
 Pasch, Helma 277 39-24 14
 Paschen, K. 246
 Pascher, Ernst-Walther 177, 199
 Päschke, Bernd 134, 135 39-32 68
 Paschke, Mario 387, 393 39-36 81
 Passchier, 447 39-32 17
 Cornelis Willem 449
 Passler, Gerd 387 39-37 11
 -59 14
 Patt, Walter 257
 Pattberg, Ursula 405 39-43 19
 Patzke, Una 334, 337 39-54 06
 Paul, Ursula 508 39-21 26
 Paul, Wolfgang 387, 393 39-36 44
 Pauli, P. 180 17-28 93
 Paulsen, Harald 428, 430 39-46 33
 -46 70
 Paulus, Thomas 541
 Pauly, Irmgard 270 39-26 92
 Pavlus, Natalija 431, 435 39-35 44
 Payer, Peter 14
 Pecher, Hans Peter 146 39-25 56
 Pechstein, Johannes 209
 Pecht, Heike 540
 Pechtold, Wolfram 150 39-20 45
 Peege, Joachim 146, 254, 255 39-27 16
 Peffekoven, Rolf 144, 146 39-26 17
 Peifer, Karl-Heinz 152
 Peiser, Wolfram 267, 268, 271, 275 39-56 38
 Peivandi, Ali 180, 199 17-23 88
 Pélégry, Chantal 465, 469 (072 74)
 5 08-3 56
 Pelizaeus, Ludolf W.G. 363, 367 39-54 04
 Pelster, Herbert 182, 199
 Penner, A. 376 39-26 93
 Pense, Jürgen 446, 447, 449 39-47 60
 Pentz, Martina 72
 Penzes, Laszlo 175, 199 17-27 33
 Peper, Adelheid 517
 Peppel, Dirk 517
 Pérard, Jocelyne 14
 Perl, Jürgen 378, 379 39-28 38
 Perl, Matthias 465, 466 (072 74)
 5 08-2 53
 Perlick, Christian 405, 411 39-57 38
 Perneczky, Axel 181, 185 17-73 31
 Perner, D. 93, 95
 Perron, Walter 146 39-23 68
 Persijn, Alexander 471
 Peru, Fasil 181, 199
 Pesch, Wilhelm 125
 Peschel, Christian 178, 187 17-73 94

Peschlow, Urs.....	335, 336	39-43 98	Pipphardt, Martin.....	314, 315, 318	39-27 66
Peters, Friedolf.....	209, 248		Pirke, Karl Martin.....	209	
Peters, H.....	249		Pistor, Gert.....	213	
Peters, Malte.....	177, 199		Pistorius, Alexander.....	182, 199	
Peters, Michael.....	257		Pistorius, Jutta.....	182, 199	
Petersohn, Franz.....	185		Pittenturf, Elke.....	29	39-23 00
Petracic, Bozidar.....	213, 246		Pitton, Michael.....	176, 199	
Petrak, Frank.....	179, 199		Pitz, Susanne.....	181, 199	
Petri, Eckhard.....	209		Plachter, Bodo.....	173, 185	17-36 52
Petri, Irmgard.....	513, 514	39-23 38	Plagemann, Hermann.....	152	
Petrowitz, Helma.....	36	39-26 39	Plaggemeier,.....		(0 72 74)
Petry, Franz.....	173, 199		Christine.....	465	5 08-3 71
Petter, Willi.....	528, 538	39-35 11	Planz, Konrad.....	209	
Petutschnigk,.....	169, 170	39-25 32	Platen, Hilmar von.....	447, 449	39-43 68
Diethelm.....	171, 172, 185		Platt, Karl-Ludwig.....	175, 187	17-43 70
Petzke, Frank.....	405, 411	39-28 72	Platt, Sabine.....	150	39-30 69
Pfahl, Stefanie.....	182, 199		Paul, H.....	178	
Pfann, Walter.....	517		Plewka, Karin.....	315, 318	39-51 13
Pfannenstiel, Peter.....	209		Plummer, Jochen.....	316	
Pfarr, Kristina.....	361, 364, 367	39-22 59	Plummer, Patricia.....	318	39-34 77
Pfau, Hans Klaus.....	436			-21 45
Pfeifer-Fukumura, Ursula.....	403, 407	39-53 65	Podlech, Jürgen.....	173, 199	
Pfeiffer, Günther.....	209		Poethke, A.....	95	
Pfeiffer, Norbert.....	170, 181, 189	17-72 86	Poethke, Hans-Joachim.....	430, 433	39-29 85
Pfeiffer, Peter.....	428, 429, 431, 435	39-35 42	Poganiuch, Thomas.....	508	39-21 23
Pfeuffer, Ludwig.....	412		Pohl, Ulrich.....	172, 185	39-59 44
Pfirsching, Verena.....	179, 199		Pohle, Almut.....	465, 469	(0 72 74)
Pfister, Albrecht.....	377, 379	39-25 38		5 08-3 44
Pflaum, Michael.....	405, 411	39-56 51	Polani, Daniel.....	378, 381	39-36 08
Pflug, Hans-Joachim.....	146	39-25 65	Pollok, M.....	175	17-67 55
Pfoser, Denisia.....	527	39-35 13	Pollow, Kunhard.....	181, 185	17-72 78
Philipp, Michael.....	209		Pommer, Sophia.....	150	39-20 13
Philipp, Rosemarie.....	447	39-22 94	Pommerening, Klaus... 177, 187, 381		17-31 06
Philippi, Daniela.....	368		Poost, M.....	178	17-72 44
Picard, Jacques.....	465, 468	(0 72 74)	Popken, Frank.....	180, 199	
.....		5 08-1 18	Popp, Klaus-Jürgen.....	465, 469	
Picard, Stephan.....	517		Poppe, Robert.....	431, 435	39-53 40
Pichlmaier, H.....	119		Poralla, Thomas.....	209	
Pick, Eckhart.....	146	39-20 42	Porath, Daniel.....	144, 150	39-27 15
Piedmont, René.....	86		Porsch, Udo.....	179, 199	
Piepenbring, M.....	180	17-72 91	Pörtl, Klaus.....	464, 465	(0 72 74)
.....		-28 93	466	5 08-2 50
Piepkorn, Birgit.....	178, 199		Portugall, Wolfgang.....	517	
Pies, Carsten.....	405, 411	39-24 90	Porzelt, Burkard.....	125, 126	39-24 58
Pietrek, Horst.....	508	39-21 31	Poser, Michael.....	36	39-55 44
Pietsch, Christian.....	329, 334, 337	39-27 84	Post, Andreas.....	405, 411	39-57 18
Pietsch, Michael.....	173, 199	17-31 53	Postleb, Evelyn.....	145	39-20 09
Pillau, Helmut.....	297, 300, 302	39-52 28	Pötsch-Schneider, Lucia.....	175, 199	
Pindur, Ulf.....	91, 403	39-57 37	Powarzynski, Ute.....	517	
.....	405, 407	-57 05	Prange, Reinhild.....	173, 199	
Pinhack, Norbert.....	540		Prellwitz, Winfried.....	177, 178, 185	17-71 90
Pinnells, Susan.....	334	39-27 53	Prescott, Gisa.....	447	39-44 97
Pintz, Gabriele.....	182, 199		Pressler, Menahem.....	14	
Piper, C.....	249		Preuss, Holger.....	529	39-54 14

- Preuss, Torsten 541
 Preuß, Johannes 448, 449 39-24 66
 Preußner, Paul Rolf 181, 199
 Prigge, 267, 270 39-34 38
 Wolfgang-Ulrich 273
 Prinz, Aloys 15, 40, 147 39-37 80
 Prinz, Annemarie 21 17-72 35
 Prinzing, Günter 360, 361, 364, 365 39-27 82
 Proff, Jürgen 37
 Pross, Eberhard 209
 Prüfer, Diethard 180, 199 17-68 97
 Pruppacher, Hans 93, 95, 388, 390 39-28 61
 Psczolla, Matthias 175, 214
 Pucher-Palmer, I. 177 17-72 75
 Pullig, Winfried 140, 150 39-26 46
 Puschmann, M. 140 39-30 28
 Pütz, Arnold 278
 Pütz, Ralph 183, 199
 Pütz, Robert 448, 450 39-47 64
 Putz-Thate, Stefanie 465, 469
 Pyka, Roswitha 25 17-74 06
- Q**
- Quarg, Renate 178, 199
 Quast, Günter 387, 393 39-36 68
 Queißer-Luft, Annette 178, 199
 Quinten-Koch, Brigitte 430 39-25 86
 Quirin, Eberhard 175, 199
- R**
- Raab, Gerhard 277
 Raab, Thomas 148 39-20 32
 Raatz, Volker 36, 465, 469
 Rademacher, Olaf 508 39-21 25
 Rädler, Arno 152
 Radler, Ferdinand 432 39-26 62
 Radtke, Thorsten 529 39-35 89
 Rahmer, H. 245
 Rahn, H. 172 39-52 03
 Rammelsberg, Anna 26 39-22 01
 -22 02
 Rammelsberg, Michael 26 39-48 08
 Rapin, Jürgen 175, 200
 Rapp, Maria 174, 200
 Rapp, Reinhard 464, 469 (0 72 74)
 5 08-1 48
 Rapp, W. 248
 Raquet, Friederike 182, 200
 Raskin, Gisela 175, 200 17-71 75
 Rasselenberg, Brigitte 103, 513 39-38 78
 Rath, Brigitte 31 39-24 87
 Rathgen, Günther H. 185
- Rathje, Jürgen 465, 469
 Rau, Edgar 32 39-22 12
 Rau, Gerhard 209
 Rau-Mann, Dagmar 114 39-31 89
 Rauch, Stephanie 147 39-30 43
 Rauh, Wolfgang 210, 250
 Rauls, H. 245
 Rausch, Christian 257
 Rausch, Christine 30 39-56 17
 Rauscher, Josef 253, 256 39-27 91
 Rauscher, Matthias 183, 200
 Rebentisch, M. 140 39-22 26
 Reber, Helmut 176, 200 17-26 46
 Rech, Hildegunde 257
 Reckmann, Achim 177, 200
 Reckmann, Eva 181, 200
 Reddehase, Matthias J. 173, 186 17-36 51
 Reddig, Dieter 40
 Reeg, Katja 540
 Regentrop, Hans-Jörg 180, 200
 Reich, Christa 97, 136
 Reich, Hans H. 87
 Reichardt, R. 90 39-26 37
 Reichel, Stefanie 29 39-23 51
 -25 95
 Reichel, Wolfgang 210
 Reichert, Beate 182, 200
 Reichert, Erwin 386, 387, 390 39-27 29
 Reichert, Günter 334, 340
 Reichert, Ingo 540
 Reichert, Manfred 514
 Reichert, T. 182, 200
 Reichling, Peter 140, 148 39-20 81
 Reidl, Ingeborg 248
 Reifenberg, Liesel 249
 Reifenberg, Peter 257
 Reifenrath, Claudia 178, 200
 Reiff, Klaus 175, 200 17-71 75
 Reiling, Erich 508 39-21 31
 Reim, Renate 40
 Reinart, Sylvia 469
 Reinbold, Angelika 28 39-47 76
 Reinboth, Rudolf 432 39-25 24
 Reingardt, Dorothee 517
 Reinhardt, Egon 151
 Reinhardt, H.-D. 90 39-22 08
 Reinhardt, Rotraut 182, 200
 Reinhardt, Sigrid 173, 189 39-57 88
 Reinhardt, Thomas 175, 200
 Reinhardt, Udo 329, 334, 339 39-27 87
 Reinhardt, Waltraud 23, 25 39-24 19
 Reinhart, Alfred 538
 Reinheimer, Manfred 34 17-71 21
 Reinke, Christiane 142 39-42 54

Reis, Herbert	113, 299, 304	39-42 62	Rieder-Nelissen,	178	
Reis, M.-L.	140	39-23 63	Christian	200	
Reischmann, Thomas	447, 449	39-28 59	Rieger, Hubert	210	
Reiser, Marius	123, 124, 125	39-27 42	Riehle, H. M.	176, 200	
Reisinger, Heinrich	37, 40		Rieker, Olaf	176, 200	
Reisner, Klaus	210		Riemann, J.-F.	247	
Reiß, Wolfgang	507	39-21 23	Riemer, Sigurd	430, 435	39-42 82
Reißner, Eberhard	334, 336	39-28 05	Rienäcker, Jürgen	172, 200	39-32 01
Reiter, Johannes	124, 125	39-25 47	Riepert, Thomas	175, 200	17-26 87
Reiter, Josef	12, 16	39-23 01	Rilling, Peter	404, 411	39-54 61
.....	253, 255	-23 04	Rimbach, Richard	471	
Reiter, Peter	517		Rimke, Thomas	431	
Reiter, Walter	517		Ring, Klaus	17	
Reitter, Bernd	178, 186	17-32 89	Ring, Uwe	447, 449	39-21 64
Reitz, Bernhard		39-27 65	Ringel, Ingrid	363, 367	39-44 60
.....	315, 316	-34 95	Ringel, Kurt	176, 200	
Reitz, Markus	530, 539		Ringsdorf, Helmut ...	53, 54, 404, 407	39-24 02
Rellé, Manfred	430, 435	39-34 14	Rinne, Dieter	451	
Remmele, Wolfgang	210, 249		Rintelen, Clothilde von	200	
Renda, Ernst-Georg	251, 252	39-38 13	Rippin, Gerd	177, 200	
.....	254, 256		Risi, Margot	315	39-21 46
Rendel, Bernhard	517		Risi, Sergio	405, 411	39-57 19
Renk, Burghard	387, 393	39-36 58	Rister, Manfred	210, 247	
Renneisen, Ulrich	177, 200		Ritschel, Rudolf	329, 334, 339	39-28 08
Renner, Karl N.	271, 273	39-93 06		-28 07
Renth, Falk	405		Ritter, Brigitte	69	16-23 30
Rentrop, Martin	189	39-57 87	Ritter, Gebhard	186	
Repkewitz, Ulrich	150	39-52 49	Ritter, H.	246	
Resch, Klaus	181, 200		Ritter, Jochen	40	
Resch, Stefanie	405	39-58 33	Ritter, Karsten	210	
Reske, Konrad	174, 200	17-71 56	Rittner, Christian	175, 186	17-73 87,
Reske-Kunz, Angelika	93, 179	17-33 49		39-21 18
Rettinger, Elmar	19	39-48 27	Ritz, Sieglinde	34	17-22 07
Reuss, Stefan	172, 188	39-32 07	Ritzenhofen, Ute	315, 318	39-27 64
Reuster-Jahn, Uta	267, 275	39-24 14	Rivero Salavert, Nicolas	465, 469	
Reuter, Klaus	315, 318	39-22 16	Rivo, Karoly de	29	39-35 02
Rheinbay, Barbara	148	39-27 26	Rizk, Sayed Mohamed	465, 469	(072 74)
Riccardi, Silvia	368	39-51 10		5 08-1 18
Richter, Gerhard	210		Roberts, Timothy	176, 200	
Richter, Michael	430, 433	39-31 66	Robinson, David J.	465, 469	(072 74)
Richter, Renate	335, 339	39-38 84		5 08-1 36
Richter, Stefan	179, 200		Robison, Olin C.	14	
Rick, Thomas	540		Roche, G.	90	39-23 79
Ricker, Reinhart	271, 273	39-59 38	Rock, Kerstin	252, 254, 256	39-46 36
Rickert, Christoph	431, 435	39-32 93	Rock, Martin	124, 125	39-26 99
Riedel, Christa	21	17-32 55	Rockenbach, Ralf	140, 150	39-41 92
Riedel Friedrich Wilhelm ...	365, 364	39-22 59	Rödel,	101, 363	39-44 57
Riedel, Kerstin	297, 299, 303	39-55 17	Walter G.	366, 367	
Riedel, Stephan	174, 200		Röder, Rupert	257	
Riedel, Wolfgang	64, 316, 317	39-32 96	Rodziewicz, Michael	530	
Riedel-Spangenberg,		39-26 73	Roeckl, Ernst	394	
Ilona	125		Roegner, Wolfgang	28	39-25 17
Rieder, H.	213		Rogall, Joachim	368	
Rieder, Josef	29	39-41 07	Roggatz, J.	246	

Roggendorf, Helene	25	39-41 28	Rück-Braun, Karola	404, 407	39-24 17
Roggenhofer, Johannes	24	39-21 21	Rückert, Georg	14	
.....	257	-23 04	Rückert, Klaus	210	
Rohleder, Norbert	36	17-68 77	Rüde, Erwin	94, 170, 174, 186	17-72 88
Rohleder, Ulrich	36	17-35 55	Rude, Jürgen	172, 200	39-34 93
Röhr, Ute	179, 200	17-21 30	Rüdel, Lioba	319	39-32 10
Rohr-Weirich, Hannelore	25	17-74 07	Rudig, Lothar	180, 200	
Röhrig, Stephanie	31, 46	39-23 12	Rudigier, Jürgen	210	
Rojas Toro, Marta	114	39-21 77	Rudolf, Walter	147	39-24 12
Rollar, Monika	247		Ruehl, Eckart	95	
Rolle, Dietrich	315, 317	39-27 11	Ruffing, Margit	253, 256	
Rollinger, Daniela	404, 411	39-53 23	Ruge, Hans	465, 466	(0 72 74)
Romantschuk, Stefanie	182, 200			5 08-1 13
Romer,	186, 429	39-28 79	Rühl, Eckart	387, 390	39-28 85
Franz	430, 432		Rühle, Wolfgang	430, 435	39-34 15
Römer, Jutta Isabel	465, 469		Ruiz Garza, Erika	119	39-63 02
Rommens, Pol Maria	180, 186	17-72 92	Rümelin, Andreas	175, 200	
Rompe, Jan Dirk	180, 200		Rumler, Frank	180, 200	
Rompf, M.	181	17-73 61	Rump, Marlies	360	39-28 14
Roos, Christopher	411	39-23 40		-34 22
Roos, Georg	182, 200		Rumpelt, Hans-Joachim	210	
Roos, Helmut	152		Rumphorst, Andreas	183, 200	
Roos, Michael	150	39-20 70	Rumsey, Gisela	169	
Roos, Sebastian	405, 411	39-23 80	Runge-Becker, Mechthild	40, 46	39-23 12
Rörig, Jürgen	177, 200		Runhof, Frank	517	
Rösch, Dieter	32	39-22 07	Runkel, Jörg	29	39-41 38
Rösch, Frank	404, 407	39-53 02	Runkel, Martin	180, 189	17-26 62
Rösch, Marianne	29	39-26 90	Runkel, Renate	169	17-34 81
Röschke, Joachim	179, 189	17-73 63	Runkel, Stefan	35, 200	17-32 14
Rose, Bernd	404, 411	39-21 11	Rupilius, Barbara	178, 200	
Rose, D. M.	174, 200	17-36 29	Rupp, Hans Heinrich	19, 147	39-20 71
Rose, Klaus	147	39-47 12	Ruppert, Matthias	254, 256	39-48 11
Rose-John, Stefan	94, 177, 186	17-33 63	Ruppert, Michael	31	39-25 21
Rösel, Petr	315, 318	39-32 63	Ruppert, Peter	465, 469	(0 72 74)
Rosenow, Ute	175, 200			5 08-1 18
Rösler, Hans Peter	176, 200		Rupprath, G.	246	
Roß, Ralf	179, 200		Rupprecht, Hans-Jürgen	57	17-72 67
Roß, Xiaolan	179, 200	17-68 79	177, 189	
Rosner, Günther	388, 391, 393	39-58 22	Rupprecht, Rainer	430, 432	39-26 59
Rosniatowski, Gerard	405, 411	39-57 07	Russ, Anja Maria	299, 302	39-47 51
Rosocha, S.	177, 200		Rüßmann, Helmut	377, 379	39-22 69
Rossbach, Wolfgang	179, 200		Rüttgers, Signe	465, 469	(0 72 74)
Roßmann, Gabriele	169	17-31 85		5 08-1 36
Rotermund, Erwin	95, 299, 301	39-25 75			
Roth, Andreas	147	39-22 28			
Roth, Angela	169	17-34 75			
Roth, Cornelia	319				
Rothausen, Karlheinz	447, 449				
Rothe, Gunter	430, 432	39-25 35			
Rothgerber, Karl-Heinz	26	17-30 37			
Rotter, Frank	152				
Rowe, David E.	377, 379	39-28 37			
Rübelmann, Alexander	173, 200	39-57 64			
Ruberg, Uwe	97, 299, 301	39-25 30			

S

Saalwächter, Daniela	46	39-23 12
Sabbagh, Jamill	448, 450	39-44 95
Sabel, Karl	451	
Sach, Petra	404	39-53 21
Sachsse, Walter	431, 432	39-57 25
Sackey, Chrys Kwesi	277	39-27 98
Saggau, W.	248	
Salamon, Thomas	179, 200	

Sallmann, Klaus	334, 336	39-27 85	Schäfer, Hans-Jochen	405, 411	39-57 20
Salmuth, Curt Freiherr von	14		Schäfer, Liselotte	254	39-21 43
Salnikow, Nikolai	15, 464	(0 72 74)	Schäfer, Matthias	175, 201	
.....	465, 466	5 08-3 65	Schäfer, Peter	451	
Salnikow-Ritter,	465	(0 72 74)	Schäfer, R.	246	
Eva-Maria	469	5 08-3 64	Schäfer, Regina	462	
Saloga, Joachim	179, 200		Schäfer, Siegfried	462	(0 72 74)
Salomon, Hermann	527, 528, 538	39-35 17		5 08-1 10
Sältzer, Heiko	178, 200		Schäfer, Winfried	201	
Sancassano Wilhelm,		39-47 45	Schäfer-Hohmann, Maria	277	
Maria Lucia	114, 517		Schäfer-Weyand, Margit	251	
Sánchez, Maria-Mercedes	465, 469		Schäffer, Uwe	181, 201	
Sander, Edmund	36	17-35 50	Schaffner, Paul	272, 275	39-44 03
Sander, Günther	251, 254, 256	39-29 75	Schaffnit, Rolf	405, 411	39-43 11
Sander, Heinz-Georg	96, 387, 390	39-36 67	Schaffrath, Michael	181, 201	
Sandner, Gertrud	113	39-26 48	Schafft, U.	90	39-26 55
Sandschneider, Eberhard	273	39-54 86	Schallert, Christoph	150	39-20 30
Sandu, Olga	515		Schamschula, Wolfgang	517	
Sänger, Astrid	31	39-29 01	Schaper, Axel	529, 538	39-35 96
Sänger, Christoph	517		539, 540	
Santos,	465		Schardt, Stefan	120	39-63 15
Antonio Inácio de Brito	469		Schärf, Annette	377, 381	39-36 06
Sapp, Martin	173, 200	17-67 49	Schärf, Christian	299, 301	39-32 46
Sarrado, David	334, 339	39-55 04	Scharf, Claus	18	
Sartorius, Otto	14		Scharhag, Christina	447	39-28 51
Saß, Cordula	38	39-48 01	Scharnagel, Susanne	28	39-41 76
Sassin, Wolfgang	405, 411	39-43 34	Scharnagl, Karin	335	39-22 58
Saßmannshausen, Ursula	30	39-37 53	Scharnewski, Estelle	24	39-23 01
Sattel, Herbert E.	464, 469	(0 72 74)		-23 04
.....	471	5 08-1 48	Schärtl, Wolfgang	404, 408	39-41 90
Sattelberger, Peter	26	17-67 30	Schassan, H.-H.	249	
Sattler, Annette	35	17-72 09	Schattke, Alexander	393	39-36 33
Sattler, Dorothea	124, 126	39-26 74	Schättle-Hug, Siegrid	465, 469	
Sattler, Hans-Joachim	405, 411	39-57 29	Schäufele, Wolf-Friedrich	134, 135	39-44 79
Sauer, Peter	72		Schauwecker, Frank	210	
Sauernheimer,	57, 142	39-25 59	Scheck, Florian	96, 386	39-24 76
Karlhans	144, 147		387, 390	
Saur, Dietrich	403, 411	39-57 21	Schedlbauer, Oliver	403, 411	39-33 68
Saur, Klaus G.	59		Scheel, F.	364	39-52 58
Sawyer, David	465, 469		Scheffczyk, Thomas	29	39-63 38
Schäck, Ernst	14		Scheffel, Björn	378, 381	39-32 86
Schack, Ursula	271	39-22 50	Schega, Wolfgang	210	
Schad, M.	363	39-33 92	Schehler, Bernd	178, 201	
Schade-Busch,	330	39-24 38	Scheib, Margit	28	39-27 83
Mechthild	335, 339		Scheiba, Klaus-Jürgen	376	39-24 54
Schadmand-Fischer,	377, 379	
Simin	176, 201		Scheicher, Christoph	174, 201	17-21 19
Schaeffer, Burkhard	515		Scheidecker, Markus	176, 201	17-24 48
Schaeffer, Hans-Joachim	465, 469		Scheidhauer, Gerhard	134, 135	39-31 43
Schäfer, Albrecht	210		Scheidt, Eberhard	177, 201	17-31 02
Schäfer, Astrid	183, 201	39-23 16	Scheinhardt, Hartwig	469	(0 72 74)
Schäfer, Christa	517			5 08-1 20
Schäfer, Dorothea	368		Schellenberger, Claudia	513, 515	39-35 38
Schäfer, E.	178, 179, 201	17-36 82	Schenda, Jutta	172, 201	17-21 58

Schenk,	39-28 58	Schmid, Sigrun	267, 268 39-37 48
Dietmar	93, 95, 447, 449	271, 275
Schenk-Meuser, Karin	183, 201	Schmid, Susanne	299 39-55 94
Schenke, Ludger	124, 125 39-27 12	Schmidseder, Ralf	210
Scherer, Guido	175, 201	Schmidt, Anette	175, 201 17-24 12
Scherhag, Anton	175, 201 17-30 85	Schmidt, Anne	403 39-27 07
Schick, Thomas	377, 381 39-24 37	Schmidt, Annemarie	404 39-27 28
Schicketanz, Karl-Heinz	177, 201 17-31 04	Schmidt, August-Wilhelm	210
Schier, Johannes	210	Schmidt, Beate	37
Schiffler, Hedwig	364 39-25 80	Schmidt, Bernd	34 17-71 52
Schilcher, Karl	96, 387, 390 39-59 17	Schmidt, Berthold	170, 171 39-59 22
Schild, E. O.	14	173, 186
Schild, Ulla	267, 268, 271, 275 39-59 33	Schmidt, Bettina	271, 275 39-27 98
Schiliro, V. Renata	114 39-47 45	Schmidt, Burkhard	178, 201
Schill, Monika	272 39-23 77	Schmidt, Carin	403 39-58 97
Schilling, Fritz	210	Schmidt, Carsten	405, 411 39-43 48
Schilling, Klaus von	463 (072 74)	Schmidt, Christoph	150 39-20 76
.....	464, 469 5 08-3 23	Schmidt, D.	120 39-63 32
Schilling, Peter-Ernst	388, 393 39-58 17	Schmidt,	267, 268 39-29 00
Schilling, Rolf	97, 387, 390 39-36 99	Dagmar	271, 276
Schilson, Arno	364, 365 39-24 59	Schmidt, Dirk	19, 151
Schimmack, Lothar	201 17-31 18	Schmidt, Doris	179, 201
Schinzal, Helmut	177, 189	Schmidt, Doris (FB 16)	363 39-44 55
Schinzal, Ilona	272, 275 39-46 32	Schmidt,	92, 428 39-52 24
Schipper, Sigrid	386 39-36 18	Erwin R.	429, 431, 432
Schirawski, Jan	431, 435 39-35 52	Schmidt, Günter	381
Schirmacher, Peter	176, 201 17-32 66	Schmidt, H.-J.	245
Schlaad, Helmut	405, 411 39-23 80	Schmidt, Hans-Dieter	210
Schlaak, Jörg	177, 201	Schmidt, Hartmut	431, 435 39-32 93
Schlabrendorff, Eva von	319	Schmidt, Heidi	176, 201
Schlack, Hans Georg	210	Schmidt, Helga	213
Schlau, Wilfried	18, 270, 273 39-27 32	Schmidt, Helmut	210, 249
Schlechte, Jana	178, 201	Schmidt, I.	178 17-72 81
Schlechtriemen, Petra	257	Schmidt, Jan Cornelius	387, 393 39-36 55
Schleef, Udo	378, 381 39-46 56	Schmidt, Kai-Uwe	368
Schlegel, Jens	178, 201	Schmidt, Klaus	465, 469 (072 74)
Schlegel, Sabine	179, 189 17-24 88	5 08-2 41
Schleicher, Harald	507 39-21 27	Schmidt, Kurt	144, 147 39-42 40
Schleinkofer, Gerhard	377, 379 39-33 30	Schmidt, Manfred	404, 407 39-37 70
Schleis, Ekkehard	540	Schmidt, Margit	31 39-23 52
Schlick, Tilman	180, 201	Schmidt, Paul-Günther	148 39-25 54
Schlick, Vera	145 39-56 72	-32 32
Schliephake, Gundel	86	Schmidt, Sabine	32 39-22 12
Schlimmer, Stefan	79	-33 11
Schlitz, Egbert	329, 334, 339 39-31 40	Schmidt, Wolfgang	210, 248
Schlößer, Ralf	179, 201	Schmidt-Glitzner,	175
Schlösser, Eric Klaus	182, 201	Albrecht	201
Schlosser, M.	140 39-30 22	Schmidt-Kittler,	39-23 26
Schlotter, Eberhard	508	Norbert	447, 449
Schmahl, Helmut	363, 367 39-54 04	Schmidt-Köppler, August	210
Schmaltz, Berthold	175, 214	Schmidt-Marttila, E.	248
Schmelz, Elfriede	28 39-51 11	Schmidtberger, U.	181 17-20 39
Schmid, Franz Xaver	180, 201 17-70 67	Schmied, Ewa	254, 256 39-55 45
Schmid, Friederike	387, 393 39-36 42	Schmied, G.	179 17-71 55

Schmied, Gerhard	93, 267	39-27 97	Schnell, U.	177	17-73 95
.....	270, 273, 276		Schneller, Folker	178, 201	
Schmieden, Hartmut.....	388, 391	39-29 33	Schnepp, E.	72	
Schmiedt, Walther	180, 201	17-22 82	Schnettger, Matthias.....	18	
Schmitt, Angelika.....	430	39-25 33	Schnieder, Bernhard	517	
Schmitt, Annette.....	270, 276	39-34 50	Schnitzspahn, Gerhard	134, 135	39-54 11
Schmitt, Clemens	177, 201		Schnorrenberg, Gerd	412	
Schmitt, Edgar	174, 189	17-32 28	Schnütgen, Michael	177, 201	
Schmitt, Ernst-Herbert	299, 304		Schoen, Ulrich	136	
Schmitt, Helmut	471		Schoenmehl, Mike	517	
Schmitt, Hermann	32	39-22 55	Schofer, Otto.....	213	
Schmitt, Karl Oskar.....	32	39-33 22	Scholl, Helmut	529, 541	39-35 84
Schmitt, Margret	250		Schollmaier, Ursula.....	328	39-22 46
Schmitt, Peter A.	464, 465	(0 72 74)	Schollmeyer, Dieter	404, 411	39-53 20
.....	469	5 08-1 37		-54 69
Schmitt, Robert	32	39-27 13	Schollmeyer, Kerstin.....	28	39-54 54
Schmitt, Rudolph	541		Schölmerich, Paul	186	
Schmitt, Sigrid	19, 368	39-48 27	Scholz.....	178	
Schmitt, Volker.....	430, 435	39-42 02	Alexander-Wigbert	201	
Schmitt, W.....	245		Scholz, Carmen.....	447	39-28 51
Schmitt, Walter.....	330, 335, 339	39-55 10	Scholz, Ingrid	335	39-22 58
Schmitt, Wilhelm	14		Scholz, Lothar.....	180, 201	
Schmitz, J.....	249		Scholz, Sebastian	368	
Schmitz, Josef	125		Schön, L.	140	39-30 33
Schmitz, Michael	530		Schönberger,	169	17-73 24
Schmitz, Rudolf	388, 393	39-51 51	Winfried	178, 186	
Schmitz-Nahrath, Martin.....	201		Schönborn, Hartwig.....	210	
Schmitz-Valckenberg, P.....	247		Schönefuß, Götz	181, 201	
Schmolke, Matthias.....	541		Schönenberg, Christa	37	39-24 25
Schmuck, Otto	277	39-21 50	Schoneweg, Harald	517	
Schmude, Hartmut	517		Schönharting, Volker	388, 393	39-51 68
Schmutzler, Frank	119, 120	39-63 05	Schönhense, Gerhard ...	92, 387, 390	39-36 21
Schnabel, Karl Hans	210		Schönleben, K.	247	
Schnecko, Hans-Werner	413		Schöpe, Hans-Günther	528	39-35 18
Schneider, Claus.....	377, 379	39-36 04	Schöpf, Rainer	120	39-63 16
Schneider, Elisabeth	378	39-36 14	Schopf, Rudolf Ernst.....	179, 187	17-71 08
Schneider, Gertraud.....	247		Schoser, Gustav	435	
Schneider, Günter.....	405, 411	39-43 46	Schott, Erich	13	
Schneider, Hans-Jürgen	29	39-54 84	Schott, N.....	90	39-24 57
Schneider, Hans-Michael	210		Schrade, A.	364	39-25 80
Schneider, Monika	178, 201			-34 69
Schneider, Nicola	430, 435	39-24 96	Schramm, Peter.....	170, 179, 187	17-72 59
Schneider, Norbert	53		Schramme, Jürgen.....	430, 433	39-33 79
Schneider, Peter	12, 13	39-26 60	Schrank, Ralf	431, 435	39-53 42
.....	105, 147	-23 29	Schrattenholz-Hammar,	173	39-59 97
Schneider, Peter M.	175, 201		André	189	
Schneider, Theodor	124, 125	39-26 74	Schrecker, Miriam	513	
Schneider, Thomas	299, 302	39-33 64	Schreder, Michael	182, 201	
Schneider, Thomas			Schreiber	66	39-49 11
(Kinderklinik).....	178, 201		Schreiber, Frank.....	182, 201	
Schneider, Thomas			Schreier, Susanne.....	299, 302	39-51 29
(Klinik f. Anästh.)	175, 201		Schreiner, Dorothea	28	39-51 11
Schneider, Ute.....	364, 366	39-34 68	Schreiner, K.	90	39-22 19
Schneider, Uwe H.....	19, 152				

Schrezenmeir, Jürgen	210		Schulz, Rolf Christian	404, 407	39-23 55
Schriefers, Karl-Heinz	210		Schulz, Thomas	201	
Schröder, Christian	173, 189	39-57 93	Schulz, Volker	210	
Schröder, Cornelia	405, 411	39-41 16	Schulz-Dobrick, Burkhard ..	447, 450	39-41 12
Schröder, Friedo	150	39-31 75	Schulz-Hanke, Wolfgang ..	404, 411	39-53 59
Schröder,	376	39-36 05	Schulze, Fritz W.	315, 317	39-27 66
Hans-Jürgen	378, 381		Schulze, Peter M.	144, 147	39-25 51
Schröder,	173	39-57 91	Schulzen, Petra	257	
Heinz-Christoph	187		Schumacher,	360, 361	39-27 51
Schröder, Hubert	394		Leonhard	363, 365	
Schrodin, Christine	257		Schumacher, Manfred	26, 27	39-23 03
Schrohe, Renate	404	39-22 72	55	-23 06
.....		-23 34	Schumacher, Reinhard	178, 186	17-24 45
Schröter, Elisabeth	335, 337	39-38 75	Schumacher, S.	180	
Schröter, Susanne	271, 276	39-27 98	Schumacher-Löffler, Walter ..	517	
Schubert, Gerhard	387, 390		Schumann, Siegfried	270, 276	39-54 78
Schubert, Peter	430, 435	39-43 42	Schumann-Schmid,		39-35 20
Schubert, Roland	170, 181, 189	17-21 13	Brunhilde	529	
Schuberth, Edgar	529, 538		Schunck, Peter	55, 465	(0 72 74)
.....	539, 540, 541		466	5 08-3 53
Schubnell, Herrmann	276		Schunk, Klaus	176, 201	
Schuchardt, Helga	57		Schüpferling, Marlise	254	39-29 74
Schuchmann, Renate	363	39-26 12	Schürmann, Heinz	448, 449	39-44 95
Schué, Edith	29		Schürmann, Kurt	186	
Schuff, Walter	530		Schurzig, Angelika	335	39-34 23
Schug, Kai-Uwe	405, 411	39-57 33	Schuster, Carl-Johannes	210	
Schuh, Hans-Jürgen	376, 377, 379	39-33 40	Schuster, Stephan	213, 247	
Schuhmacher, Christine	405	39-57 28	Schuth, Walter	214	
Schuhmacher, Gisela	169	39-59 46	Schütte, F.-H.	248	
Schuhmacher, I.	176	17-73 71	Schütz, Lothar	388, 393	39-28 65
Schuhmacher, Isabel	36		Schüz, Marianne	114	39-21 77
Schuhmacher, Stefan	201		Schwab, Michael	175, 201	
Schuhmann, Roland	249		Schwab, Rainer	175, 202	17-72 48
Schuld, Norbert	405, 411	39-41 98		-72 58
Schulenburg, Rosamunde		39-34 68	Schwab-Opitz, Almut	517	
Gräfin von der	364, 367		Schwäble, Wilhelm	436	39-57 25
Schuler, Christian	405, 411	39-29 71	Schwägle, Georg	270, 273	39-24 44
Schuler, Manfred	514		Schwanecke, Ulrich	540	
Schuler, Martin	178, 201		Schwantner, Matthias	517	
Schulte, Erik	172	39-27 22	Schwarck, Dorothee	113	39-26 48
Schulte-Wissermann,			Schwarting, Andreas	177, 202	
Hermann	210		Schwarz, Cornelia	150, 267	39-52 62
Schultes, Bernd	178, 201		268, 271	
Schultes, Klaus	405		Schwarz, Georg	277	
Schultz, Hartwig	299, 303	39-27 59	Schwarz, Josef	517	
Schultz, Ludolf	451	16-2 79	Schwarz, Lothar	152	
Schultz, Michael	404, 411	39-53 56	Schwarz, Manfred	181, 202	17-27 47
Schultze, Brigitte	93, 95	39-49 89	Schwarz, Petra	174, 202	17-31 78
.....	328, 334	-28 06	Schwarz, Wolfgang	34	17-22 53
		-51 01	Schwarz-Knöck	173	17-36 50
Schulz, Franz	86, 315, 318	39-27 68	Schwarzbach, Ralf	405, 411	39-57 07
Schulz, Friedemann	517		Schwarzkopf, Stefanie	517	
Schulz, Gerhard	178, 201		Schweden, Franz	176, 202	17-20 48
Schulz, Günter Victor	404, 407	39-31 38	Schwedt, Herbert	18, 299, 301	39-27 57

Schweikhard, Lutz	388, 393	39-59 74	Sell, Eva	181, 202	
Schweinfurth, Wolfgang	26	39-41 42	Sell, Gerd	202	17-27 76
Schweizer, Isabel	202	17-32 18	Sellergren, Börje	403, 408	39-57 22
		-22 63	Seltmann, Elisabeth	169	17-31 80
Schwendler, Michael	405, 411	39-29 65			-73 86
Schwenk, Otto G.	267, 270, 276	39-54 35	Semmel, Arno	451	
Schwenn, Oliver	181, 202		Semmel-Griebeler,	378	39-36 16
Schwentick, Thomas	378, 380	39-36 03	Thomas	381	
Schweppenhäuser,	405	39-42 36	Sendero, Bogdan	465, 470	(0 72 74)
Johannes	411				508-364
Schwerdtfeger,			Senges, J.	247	
Friedrich Peter	250		Senner, Martin	364, 367	39-27 76
Schwertel, Manfred	404, 411	39-44 40	Sergl, Hans Georg	182, 186	17-30 24
Schwertzel, Kristiane	377	39-28 40	Settergren, Pia	151	39-32 69
Schwickert, Axel C.	148	39-32 05	Seubert, Sabine	471	
Schwidetzky-Rösing, Ilse	433	39-22 42	Seufert	147	39-20 75
Schwitalle, Maik	180, 202		Seufert, Rudolf	181, 202	
Schwitzgebel, G.	253	39-38 52	Seybold-Epting, W.	246	
Schwöppe, Dirk	404, 411	39-44 40	Seyfeddinipur,		17-73 38
Schwörer-Kohl, Gretel	368		Nosratollah	170, 179, 202	
Scotti-Rosin, Michael	334, 339	39-28 17	Sharma, Pavan	340	39-26 47
Scriba, Albrecht	134, 135	39-32 98	Shirazi, Homan	148	39-20 15
Sczesny, Christoph	148	39-20 92	Sickold, Silvia	430, 435	39-41 69
Sebastian, Martin	177, 202		Siebold, Manfred	315, 318	39-44 49
Seckfort, Helmut	211				-21 46
Seddigh, Susann	179, 202		Sieben, Gregor	405, 411	39-41 98
Sedlmeier, Franz	124, 126	39-27 44	Siebertz, Ute	530	
Seeber, Christoph	180, 202		Siebner, Horst	211	
Seeböhm,	101, 251	39-25 27	Siegmund, Kerstin	29	39-63 26
Thomas M.	253, 255		Sieger, Christiane	30	39-24 77
Seelbach, Dieter	313, 314, 316	39-34 78	Siegert, Albrecht	429, 430, 433	39-26 30
Seghers, Anna	14		Siepchen, Hertha	124	39-26 01
Seher, Christian	517		Sieren, Rolf	517	
Sehhati-Chafai, Gholam	211		Siever, Holger	471	(0 72 74)
Seibel, Frank	405, 411	39-43 34			5 08-24
Seibert, Gerhard	211		Sievers, Carsten	179, 202	
Seidel, Albrecht	175, 202	17-43 65	Siggemann, Jürgen	25	39-59 59
Seidel, Elmar	515		Sigismund-Heinsohn,		39-58 98
Seidl, H. F.	250		Ingrid	405	
Seifert, Erwin	211, 247		Sigmund, Günther	213, 250	
Seifert, Joachim-Kai	180, 202		Sigmund, Martin	249	
Seifert, S.	175		Sillescu, Hans	57, 403, 404, 407	39-22 89
Seifert, Ulrich	214		Silva-Brummel,	329, 330	39-51 17
Seiler, Dieter	247, 248		Maria Fernanda	334, 339	
Seiler-Dietrich, Almut	278		Simaei, Ursula	333	39-28 16
Seim, Gunter	377, 381	39-25 16	Simon, Frank	507	39-21 23
Seitel, Hans Peter	148	39-32 34	Simon, Renate	16	39-22 30
Seitz, Alexander	150	39-20 33	Simon, Thomas	278	
Seitz, Alfred	93, 95, 430, 433	39-44 11	Simon, Werner	125	39-37 72
Seitz, Markus	404, 411	39-23 81	Singer, Hans-Rudolf	335, 340	(0 72 74)
Seitz, Willi	258			465, 466	5 08-3 70
Seitz, Wolfgang	211		Singer, Hellmut	402, 403, 405, 407	39-57 16
Seliger, Annette	28	39-21 90	Singh, Waltraud	125	39-26 73
Seliger, Barbara	178, 188	17-33 13	Sinß, K. G.	248	

Sireteanu, Ruxandra	436		
Sitarz, Andrzej.....	388, 393	39-23	94
Skonieczny, Paul	14		
Skopnik.....	249		
Slangen, Kerstin	272, 276	39-28	89
Sliwinski, Hans	126	39-33	09
Slowinski, Anja	120	39-63	23
Smilde, Peter.....	447, 450	39-31	73
Smolarski, Regina	178, 202		
Smollich, Helga	69	16-45	25
.....		-45	26
Smolnik, Ulrike.....	272, 276	39-31	05
Snider, Marie-Noelle	471		
Socci, Hansi-Marlene.....	31	39-21	09
Sody, R.....	176	17-21	10
Sohár, Eva.....	271	39-93	00
.....		-93	01
Söhngen, Sabine.....	430, 435	39-46	54
Sollberg, Günther.....	211		
Sonne, Volker	450		
Sonnhof, Udo.....	211		
Sonntag, Ronald.....	144, 151	39-25	26
Sörensen, Rüdiger	29	39-52	66
Sorger, Karin.....	211		
Sörös, Elisabeth.....	30	39-26	96
Soto De Kamann, Silvia	114	39-21	77
Sözügen, Güzel	40		
Spacek, Vladimir.....	507	39-21	34
Spaniol, Thomas	403, 408	39-44	37
Spath,	24, 27, 28	39-58	91
Karl Peter Christian... ..	43, 53, 100		
Späth, Walther.....	36	39-55	56
Speck, Susanne	90	39-25	85
Speckter, Herwin.....	79		
Spehs, Peter.....	448, 450	39-44	93
Spessert, Rainer.....	172, 189	39-37	18
Spiecker, Martin.....	177, 202		
Spiegel-Barth, G.....	181	17-28	75
Spieker, Kyra	508	39-21	30
Spielmann, Mechthild	173, 202	17-31	24
Spiering, Hartmut.....	403, 411	39-27	03
Spies, Bernhard	300, 301	39-51	43
Spies, Ernst-Dieter	451		
Spies, Franz.....	180, 202		
Spieß, Hans Wolfgang	20, 97, 413	39-35	23
Spieß, Nicole.....	151	39-20	13
Spira, Andreas	334, 337	39-23	35
Spitz, Jörg	213, 249		
Spiwoks-Becker, Isabella	172, 202	39-46	12
Splett, Martin.....	124, 126	39-26	01
Spork, Marcus.....	183, 202		
Spranger, Jürgen.....	21, 178, 186	17-73	25
Sprengard,	15, 101	39-27	89
Karl Anton	253, 255		
Springer, Elisabeth.....	104, 267	39-54	24
Springer, Klaus-Bernward... ..	124, 126	39-33	21
Srinivasan,	464		
Venkatakrishnan	470		
Staab, Franz	20	39-28	14
Staadten, Ines-Maria	246		
Stachel, Günter	126		
Stadler, Reimund	97, 402, 404, 407	39-58	73
Stadt Müller,	514		
Peter Alexander	515		
Stafford-Frenkel, Jane	114	39-21	77
Stahlmann, Alexandra.....	430, 435	39-55	74
Stahlschmidt, Michael.....	211		
Stähr, Peter.....	177, 202		
Stalmach, Ulf.....	404, 411	39-44	46
Stamm, Manfred	413		
Stammer, Andreas	405, 411	39-46	39
Stammer, K.....	271	39-25	79
Staněk, Alés	175, 202		
Stanislawski, Thomas.....	178, 202		
Stapf, Karl	447, 450	39-28	53
Starck, Joachim.....	152		
Staritz, Martin.....	211		
Starke, Frank.....	134, 135	39-24	79
Starke, Helmut.....	508		
Staude, Ulrich.....	23, 377, 379	39-28	36
Staudt, Michael.....	515		
Staudte, Hans-Walter	211		
Steeger, Dieter	211, 528		
Steegmüller, Kurt. W.	211		
Stefanski, Janusz-Maria	517		
Steffan, Jakob	13		
Steffen, Hartmut	211		
Steffens, Hans-Peter.....	174, 202		
Steffens, Rudolf	19, 299, 304	39-48	28
Stehl, Denise.....	36, 465, 470	(072 74)	
.....		5 08-3	56
Steiger, Stefanie	30	39-46	43
Stein, Friedrich A.	148	39-20	38
Stein, Raimund	180, 202		
Stein, Thomas M.	315, 318	39-29	12
Stein, U.....	249		
Stein, Volker.....	152		
Steinbach, C.....	172	39-57	61
Steinbach, Manfred.....	211		
Steinbeck, Anja.....	140, 148	39-20	39
Steinberg, Pablo.....	175, 189	17-33	01
Steinborn, Dieter.....	278		
Steinbrenner, M.	335	39-22	58
Steiner, Eric	181, 202		
Steiner, Tilman.....	276	39-93	00
Steingaesser, Christian	180, 202		
Steinhardt, Hans Jörg	211		
Steinkönig, Uwe	540		

Steinmann, W.	90	39-25 84	Strauss, Marianne	448	39-34 46
Steinmann, Werner	529, 538	39-37 45	Strecker, Ivo.....	267, 270, 271, 273	39-25 42
Steitz, Heinrich	135	.	Strecker, Ludwig.....	14	
Stelzig, Hans Hartmut	211, 248		Strecker, Ulrich.....	175, 202	
Stender, Elmar.....	183, 202	17-30 77	Streeck, Rolf E.	94, 173, 186	17-32 09
Stenner, Irmgard.....	28	39-47 77	Streit, Achim.....	278	
Stenzhorn, Michael	30	39-54 75	Streit, Reinhold	272, 276	39-51 25
Stephan, Gerrit	388, 393	39-58 40	Streng, Ursula	146	39-34 76
Stephan, Siegfried	214		Stridde, Christine	405, 411	39-58 35
Stepling, Harald	211		Stritter, Romy	144	39-24 04
Stern, Monika	28	39-26 23	Strobel, Georg-W.	367	
Sternbaerg, Donald.....	180, 202		Strobel, Lothar	14	
Sternheim, Eric	180, 202		Ströher, Hans	388, 390	
Steutten, Helmut.....	32	17-33 75	Ströhle, Veronika.....	175, 202	
Stewen, Marcus.....	151	39-25 53	Strothjohann, Martin	179, 202	
Steyer, Ronald.....	144, 151	39-37 23	Strube, Hans-Dietmar	211	
Stillger-Meurer, Petra.....	377	39-34 67	Strubel, Sigrid.....	315	39-22 66
Stock, Helga.....	402	39-22 73	Strunk, Holger	213	
.....		-53 50	Struss, Han-Garlich.....	178, 202	
Stock, Rainer.....	202		Struth, Bernd.....	405, 411	39-37 73
Stockamp, Karl	211		Stuloff, Nikolai	379	
Stöckemann, V.....	254	39-37 97	Stumböck, Max.....	451	
Stockfisch, Dagmar	335, 340	39-24 38	Stumpen, D.....	120	39-63 25
Stöckigt, Joachim.....	403, 405, 407	39-57 51	Stumpf, Fritz.....	258	
Stocksmeier, Uwe	211		Stumpf, H.	271	39-26 70
Stoelken, Sylvia	405, 411	39-41 99	Stuppert, Peter	122	39-55 58
Stoeter, Peter.....	176, 186	17-71 41	Stürer, Andreas.....	177, 202	
Stoffelns, Bernhard.....	181, 202		Sturm, Michael	144, 151	39-55 37
Stofft, Eckart	44, 64, 169	39-21 72	Stürzbecher, Horst Werner.....	436	
.....	170, 172, 186		Suckert, Renate.....	31, 46	39-23 12
Stoll, Karl-Heinz	462, 465, 466	(0 72 74)	Sudek, Rolf.....	267, 270, 276	39-31 55
.....		5 08-2 44	Suhr, Norbert	335, 340	
Stoll, Oliver.....	368	39-51 10	Suthaus, Christiane	151	39-20 77
Stoll, Ralph	182, 202		Swartmann, Thomas	517	
Stolte, Dieter	37		Swiech, Waclaw	388, 393	39-36 34
Stoltenberg, Gundelinde.....	124	39-26 74	Swoboda, Herbert	529, 538	39-35 09
Stolz, Gabriele	178, 202		Szegedi, Armin	179, 202	17-21 41
Stolz, Hermann	176, 202		Szöcs, Andreas	448, 450	39-28 98
Stolzis, Lienhard	250		Sztaba, Wojciech.....	508	39-21 31
Stopfkuchen, Herwig	178, 186	17-27 73			
Stopp, Klaus.....	407				
Störmer, Siegmard.....	247				
Stosseck, Klaus	211				
Stotz, Margareta.....	471				
Stotz, Martin	151	39-30 58			
Stötzer, Harry	211				
Stover, Cordula	202				
Straaten, H. G.....	250				
Strack, Ingrid	249				
Stratmann, Jörg	402, 405, 411	39-57 27			
Stratmann, Martina.....	180, 202				
Straub, Eberhard	211				
Strauß, Dietrich.....	465, 471				
Strauss, Günter.....	211				

T

Tacke, Markus	120, 121	39-63 27
Taden, Insa.....	403, 412	39-31 07
Takeda-Herms, Makiko.....	515	
Talanga, Nsanda José	278	39-24 14
Tamaru, Jan.....	517	
Tanner, Berno.....	181, 202	
Taraf, Zahra	120	
Tarrach, Thomas	27	39-34 44
Taschner, M.	176	
Tauber, Hermann.....	530	
Technau, Gerhard M.	431, 433	39-53 41
Tecirlioglu, Ercenk.....	181, 202	

Teichmann, Arndt.....	147	39-25 52	Tillmann, Georg.....	140, 144, 147	39-47 01
Teichner, Peter.....	377, 380	39-36 07	Tilly, Michael.....	134, 135	39-26 41
Teifke, Andrea.....	176, 202	17-73 53	Timm, Claus-Johannes.....	212	
.....		-24 99	Timmermann, Hans.....	529	39-37 44
Tepřt, Roland.....	182, 202		Tintera, Jaroslav.....	176, 203	
Ter Beck, Hans.....	151		Tippke, Susanne.....	179, 203	
Terwilliger, Eric.....	515		Tischbein, Birgitta.....	119	39-63 02
Tettenborn, Barbara.....	179, 202		Tittel, Klaus.....	212	
Teufel, Gerhard.....	56		Titze, Andreas.....	405, 412	39-24 90
Tews, Dominique.....	176, 202	17-67 16	Todt, Gerlinde.....	266, 272	
Teyke, Thomas.....	430, 433	39-44 83	Todt, Wolfgang.....	451	
Thamm, Eberhard.....	515		Toepel, Tim H.....	412	
Theile, Ursel.....	57, 211		Tomala, Janina.....	25	39-24 21
Theis, Karl-Heinz.....	32	39-22 41	Tonard, Jean-François.....	465, 470	
Theisen, Jean-Marie.....	214		Tönges, Ellen.....	363	39-27 75
Theisen, Leo.....	27	39-34 44	Tönges, Hans-Josef.....	258	
Theiß, Margrit.....	175, 203	17-71 75	Töpfer, Klaus.....	151	
Theissing, Jürgen.....	211		Torka, Rainer.....	465, 471	
Thelen,.....	21, 33, 60, 171	17-73 70	Tosstorff, Reiner.....	364, 367	39-38 66
Manfred.....	176, 186, 250		Toussaint, Walter.....	212	
Theobald, Matthias.....	178, 203		Towns-Eger, Colleen.....	465, 470	(0 72 74) 5 08-239
Thews, Anne.....	178, 203		Trabert, Michael.....	471	
Thews, Gerhard.....	186		Trabold, Annette.....	471	
Thews, Oliver.....	172, 189	39-52 09	Trabus, Markus.....	300, 302	39-51 44
Thiel, Josef Franz.....	271, 278	39-28 70	Trappen, Stefan.....	299, 301	39-47 54
Thiemann, M.....	172, 203		Traue, G.....	248	
Thierbach, Andreas.....	175, 203		Trauth, Thomas.....	144, 151	39-51 40
Thierbach, Jutta.....	203	17-32 18	Trautmann, Norbert.....	95, 404, 412	39-58 47
.....		-22 63	Trautmann, Siegfried.....	147	39-37 60
Thierfelder,.....		39-41 37	Treber, Jürgen.....	148	39-20 50
Karl-Joachim.....	430, 435		Treede, Rolf-Detlef.....	172, 186	39-57 15
Thiery, Peter.....	270, 276	39-55 68	Treese, Norbert.....	212	
Thimm, Andreas.....	98	39-56 41	Treichel, Ulrich.....	177, 203	
Thimm, H.-J.....	26	17-31 43	Treinen, Franz-Joachim.....	182, 203	17-71 57
Thiv, Mike.....	430, 435	39-29 28	Tremel, Wolfgang.....	403, 407	39-51 35
Thomalske, Catherin.....	179, 203		Tremml, Ingrid.....	506	39-21 31
Thomann,.....	174, 213	17-71 92	Trense-Hanewald, Almut.....	364	39-28 12
Klaus-Dieter.....	214		Trepp, Leo.....	13, 136	
Thomas, Andreas.....	388, 393	39-29 48	Treppner, Peter.....	300, 304	
Thomas, Erhard.....	433	39-26 78	Tretter, Theresa.....	178, 203	
Thomas, Joachim.....	272, 274	39-37 06	Trettin, Reinhardt.....	447, 449	39-23 70
Thomas-Hoffmann,.....		17-42 29	Trinder, Peter.....	173, 203	17-31 44
Rosemarie.....	35		Troeger, Gesine.....	540	
Thomaßen, Helga.....	334, 339	39-28 17	Trübel, Hubert.....	178, 203	
Thömke, Frank.....	179, 203		Trübenbacher, Egon.....	387, 390	39-24 64
Thommes, Armin.....	253, 256	39-27 89	Trummer, Claudia.....	36	
Thömmes, Frank.....	530, 539		Trzaskalik, Christoph.....	147	39-21 38
Thomsen, Corinna.....	403	39-53 33		-27 25
Thomssen, Henrike.....	177, 203		Tschiene, Maren.....	142, 151	39-20 69
Thümler, Reiner.....	211		Tuczek, Felix.....	403, 408	39-32 04
Thüne, W.....	93		Tuczek-Graf, Maria.....	517	
Thüroff, Joachim W.....	212		Tung, Karin.....	120	39-63 08
Tiator, Lothar.....	393	39-36 97	Turba, Michael.....	183, 203	
Tilling, Werner.....	212				

Türk, Claudia 465
 Türk, Matthias 29 39-63 35
 Turmann, Regina 530
 Tzanova, Irene 175, 203 17-35 71
 -65 68
 Tzschentke, Hans-Georg 33 17-21 76

U

Udolph, Gerald 431, 435 39-32 93
 Ueberschaer, Bärbel 177, 203
 Uhl, U. 250
 Ulbrich, Holger 405, 412 39-57 36
 Ulitzka, Raimund 180, 203
 Ullmaier, Johannes 299, 302 39-47 54
 Ullrich, Heiner 254, 256 39-55 46
 Ullrich, Oliver 405, 412 39-51 49
 Ulmer, Hans-Volkhart 528 39-35 83
 -35 85
 Umsunst, Egon 39
 Unden, Gottfried 431, 433 39-35 50
 Unger, Klaus 403, 407 39-57 45
 Ungern-Sternberg, Axel von 212
 Ungersböck, Karl 213
 Unruh, Verena 404, 412 39-44 31
 Unverricht, Hubert 18
 Urbach, Hansjörg 412
 Urban, Alexander 508 39-21 27
 Urban, Joachim 431, 435 39-43 28
 Urban, Peter 179, 203
 Urban, Reinhard 170, 175, 186 17-21 79
 Urich, Klaus 433
 Ursinus, Brunhilde 527 39-35 06
 Urushihara, Asako 517
 Uslar, Rafael von 363, 365
 Uthmann, Thomas 378, 379 39-36 10
 Uthoff, Dieter 445, 446, 448, 449 39-28 46

V

Vaessen, Patricia 252 39-29 73
 Valentin 16
 Valerius, Dorothea 258
 Valle, Riitta 463 (0 72 74)
 464, 470 5 08-1 06
 Van De Weyer,
 Karl-Heinrich 212
 Van Lindert, Erik Jan 203
 Vaudiaux, Jacques 14
 Vaupel, Peter 44, 92, 169 39-59 29
 171, 172, 186
 Vebrel, Suzanne 148 39-20 41
 Vef, Olaf 431, 435 39-32 93
 Veit, G. 175 17-32 40

Veith, Michael 430, 435 39-29 84
 Veith, Werner H. 299, 301 39-27 61
 Velden, Manfred 278
 Vellenzer-Heintz, Andrea 179, 203
 Velthaus, Gerhard 255 39-49 43
 Ventulett, Karl 517
 Venzlaff, Helga 331, 335 39-27 80
 337 -44 50
 Vest, Peter 16
 Vetre, Oscar 515
 Vetter, Thomas 180, 203
 Viertel, Bruno 436
 Viguier-Löwe, Monique 175, 203 17-31 03
 Vilgis, Thomas A. 394
 Vinke, Rainer 18
 Vinson, Heinz 122 39-59 15
 Visbeck, Anke 179, 203
 Vogel, Annemarie 404 39-22 87
 Vogel, G. 173 17-31 26
 Vogel, Günter 258
 Vogel, Hagen 172, 203 39-57 60
 Vogel, Hans-Rüdiger 212
 Vogel, Irmtraud 333 39-47 84
 Vogel, Jochen 180, 203
 Vogel, Stefan 433
 Vogel-Arnoldi, Dieter 26, 40 39-22 01
 -22 02
 Vogelgesang, Klaus 507 39-21 24
 Vogelpoth, M. 179 17-73 81
 Voges, Elke 176, 203
 Vogl, Günther 32 39-22 06
 Vogler, Roswitha 36, 464 (0 72 74)
 5 08-1 21
 Vogt, Brigitte 253 39-27 93
 Vogt, E. 142 39-20 74
 Vogt, Martin 18
 Vogt, Roland 182, 203
 Vogt, Thomas 179, 203
 Vogt, Walter 407 39-23 56
 Vogt, Walter (FB 11) 258 39-23 56
 Vogt, Walter (FB 19) 404
 Voigt, H.-J. 246
 Voigt-Martin, Ingrid G. 405, 412 39-23 47
 Voigtländer, Thomas 177, 203
 Voigtländer, V. 248
 Volk, Christoph 181, 203
 Volk, Eberhard 513, 515
 Volke, Felicitas 364 39-51 42
 -47 15
 Völkel, Hermann 465, 470 (0 72 74)
 5 08-2 42
 Völkel, Liisa 471
 Volkemer, Rosemarie 316 39-25 41
 Vollet, Matthias 253, 256 39-43 01

P

Vollmer, Doris	405, 412	39-41 90	Wallen, Hans	28	39-47 75
Vollrath, Lutz	172, 186	39-23 62	Wallen, Stefani	270	39-27 98
Volp, Rainer	85, 97, 134, 135	39-26 53	Wallenfang, Thomas	212	
Vonhoegen, Corinna	300, 304	39-55 06	Wallenstein (Breuer), René	517	
Vorberg, Christine	27	39-38 62	Walter, Peter	540	
Voß, Rudolf	299, 301	39-32 75	Walter, Rudolf	367	39-22 59
Vossel, Gerhard	272, 273	39-28 97	Walter, Tilo	404, 412	39-58 74
Vosteen, Annette	364, 367		Walter, Udo	214	
Voth, Dieter	181, 186	17-73 20	Walther, Birgit	178, 203	
Vries, Eike de,	278	39-27 98	Walther, C.	181	17-72 86
Vu, Thi Dau	319		Walther, Gotfried	175, 186	17-73 84
W					
Wächter, Bernd	176, 203		Walz, Peter	212	
Wächter, Sonja	316	39-21 45	Walze, Markus	388, 393	39-23 94
Wacker, Petra-A.	319		Walzl, Beatrix	387	39-43 45
Wäßler, Hermann	20, 394		Wammack, Robert	180, 203	
Wagenmann, W.	22, 245		Wand, Norbert	368	
Wagner, Andreas	134, 135	39-24 69	Wandel, Eveline	177, 203	
Wagner, Christian	30, 31	39-33 62	Wangemann, Birgit	175, 203	17-71 55
Wagner, Christiane (FB 11)	253	39-56 67	Wanitschke, Roland	169, 170	17-71 18
Wagner, Christiane (FB 14)	315	39-22 66	177, 186, 250	
Wagner, Friedrich	212		Wanke, Daniel	134, 135	39-32 57
Wagner, Gerda	462	(0 72 74)	Wänke, Heinrich	20, 394	16-2 30
.....		5 08-4 05	Wankmüller, Frank	100, 364, 367	39-51 42
Wagner, Gerhard	364, 367	39-21 13	Warneck, Peter	413	
Wagner, Marlene	21	17-71 38	Warns, Rüdiger	134, 135	39-32 57
Wagner, Meike	405		Warzecha, Heribert	405, 412	39-43 34
Wagner, Peter	179, 203		Warzecha, Jan-Martin	388, 393	39-36 81
Wagner, Rudolf	212, 246		Wasielewski, Eberhard von	212	
Wagner, Siegfried	14		Wassermann, Bernhard	388, 393	39-28 85
Wagner, Stephan	177, 203		Wäßle, Heinz	435	
Wagner, Uwe	26	39-35 39	Waubert De Puisseau, Rosemi	258	
.....		-21 39	Waurick, C.	174	17-73 54
Wagner, Wilfried	182, 186	17-30 60	Way, Thomas von der	335, 339	39-24 38
Wagner, Wolfgang	22, 181, 203		Weber, A.	272	39-43 16
Wähdel, Helga	517		Weber, Christoph	148	39-20 49
Wahl, Wolfgang	180, 189	17-39 76	Weber, Gerald	181, 203	
Wahler, Jaqueline	203		Weber, Hans	433	
Wahlmann,	182		Weber, Harald	34	17-42 99
Ulrich-Wilhelm	203		Weber, Hermann	361, 363, 366	39-44 64
Wahn, Martina	515		Weber, Martin	178, 203	
Walburg, Lucius	151	39-20 57	Weber, Siegfried	377, 381	39-36 01
Walcher, Thomas	93, 96	39-51 96	Wechsler, Ulrich	17	
.....	388, 390	-51 97	Weege, Cornelia	465, 470	(0 72 74)
Wald, Dagmar	300	39-38 16		508-225
Waldeck, Franz	212		Wegener,	92, 429	39-23 15
Walenta, Stefan	172, 203	39-57 72	Gerhard	430, 433	
Walev, Angela	173, 203		Wegener, Joachim	183, 203	
Walev, Ivan	173, 203	17-31 34	Wegener, Jörg	174, 203	17-31 89
Walgenbach, Siegfried	180, 188	17-71 50	Wegener, Kurt	247, 248	
Walker, Ronald	465, 470		Wegner, Gerhard	20, 413	39-35 22
Walkowiak, Wolfgang	388, 393	39-51 65	Wehle, C.	181	17-36 91
			Wehr, Barbara	330, 334, 337	39-44 42
			Weickert, Rainer	299, 302	39-55 12
			Weicksel, Hermann	388, 393	39-22 53

Weidenbach, Willi	247	
Weidig, Ingo	40	
Weidlich, Hans Adolf	413	
Weigand, Hanfried	212, 249	
Weigand, Herbert	212	
Weigand-Feldmeier,	39-55 51	
Nicole	36	-26 33
Weigend, T.	174	17-32 33
.....		-32 35
Weigl-Jakobi, Ingeborg	178, 203	
Weigmann, Harald	179, 204	
Weikel, Wolfgang	181, 204	
Weil, Bernd	431, 435	39-57 48
Weil, Heinz	29	39-25 93
Weilemann,	21, 93	17-71 67
Ludwig Sascha	177, 186	
Weiler, Christel	296	
Weiler, Norbert	175, 204	
Weinblum, Dieter	172, 186	39-59 37
Weinheimer, Christian	387, 391	39-59 55
Weinheimer, Simone	315	39-23 57
.....		-32 30
Weinhold, C.	246	
Weinig	539	
Weins, Cornelia	270, 276	39-37 82
Weirich, Hans-Armin	151	
Weis, Christof	204	
Weis, Günther	465, 470	(0 72 74)
.....		5 08-3 54
Weis, Hartmut	180, 204	
Weise, Kerstin	173, 204	
Weiß, Bardo	124, 126	39-24 60
Weiß, Birgit	315, 318	39-27 64
Weißenfels, Gerhard	378, 381	39-51 42
Weisner, Boye	248, 249	
Weiss de Seng, Irene	334, 339	39-51 17
Weiss, Jürgen	120, 121	39-63 16
Weissenfels, Gerhard	364, 367	
Weitzel, Dieter	212	
Weitzel, Uta	313, 316, 318	39-21 45
.....		-34 77
Welkoborsky,		17-24 40
Hans-Jürgen	181, 189	
Weller, C.	172	39-59 44
Weller, Marion	465	(0 72 74)
.....		5 08-1 44
Weller, Ulrich	173, 204	17-73 76
Wellnitz, Paul-Heinrich	517	
Welt, Rüdiger	247, 248	
Wemme, Heike	178, 204	
Wenda, Klaus	212, 249	
Wende, Katja	182, 204	
Wendel, K.-J.	270	
Wendling, Peter	212	
Wendt, Arthur Franz Werner	518	
Wendt, Delia	299	39-27 37
Wendt, Klaus	388, 393	39-28 82
Wengler-Becker, Ulrike	176, 204	
Wenig, Armin	32	39-52 15
Weniger, Stefanie	151	39-20 43
Wenkel, Birgit	513	39-55 38
Wenneis, Siegfried	36, 120, 121	39-55 51
Wentzlaff-Eggebert,	299	
Friedrich-Wilhelm	301	
Wenz, Christiane	315, 318	39-51 13
Wenzel, S.	144	
Wenzel, Thomas	450	39-31 70
Werle, Hans	147	39-21 35
Werle, Thomas	175, 204	
Werling, U.	144	39-25 26
.....		-33 41
Werling, Wilfried	40	
Wermuth, Nanny	102, 272	39-23 46
.....	273	-24 26
Werner, Annegret-A.	25	39-27 24
Werner, Eva-Maria	404	39-58 79
Werner, Hans Dieter ...	445, 447, 450	39-22 95
Werner, Heinz-Peter	212	
Werner, Katja	404	39-32 25
Werner, Konstanze	278	
Werner, Oliver	430, 435	39-56 62
Werner, Rainer	30	39-21 88
Wernicke, Wolfgang	430, 433	39-31 27
Wermitsch, Walter	186	
Werth, Günther	387, 390	39-28 83
Werth, Horst	29	39-24 10
Werther, Gernot	69	16-23 69
Werther, M.	173	
Wessel-Therhorn,	529	39-37 43
Dörte	539, 540	
Wessler, Ignatz	174, 188	17-73 98
Westenfelder,	463	(0 72 74)
Johannes	464, 470	5 08-1 20
Westenfelder-Straub,	36	(0 72 74)
Marie-Françoise	465, 470	5 08-3 56
Westenhuber, M.	181	
Westerbarkey, Peter	151	39-37 58
Westermeier, Thorsten	177, 204	17-39 38
Westphal, Michael	530	
Westrich, Edmund	255	
Wettberg, Gabriela	299, 304	39-27 59
Wetter, Friedrich	126	
Wetter, Günter	24, 177, 204	17-71 95
Wetterling	540	
Wettstein, Hermann	462	(0 72 74)
.....		5 08-2 15
Wetz, Gabi	32	39-54 07
Wetzel, B.	179	17-28 41

Wetzel, Hermann.....	179, 204	17-21 40	Winkgen, Andrea	181, 204	
Wetzel, P.....	248		Winkhaus, Günter	413	
Wetzel, Rüdiger.....	36	39-55 59	Winkler, Jürgen	270, 274	39-54 77
.....		-51 76	Winterfeld,	91	39-43 97
Wetzling, Sharon	114	39-21 77	Dethard von.....	335, 337	
Wex, S.....	175	17-71 76	Winterling, Dorothea	335	39-27 79
Weyand, F.	245		Winterpacht, Andreas.....	178	39-20 20
Weyel, Herman-Hartmut	37		204, 436	
Wick, Birgit.....	179, 204		Wippermann,	178	
Wideler, Heide	508	39-21 31	Carl-Friedrich.....	204	
Wiechert, Horst	388, 394	39-25 92	Wirbel, Manfred.....	31	39-24 30
Wiedekind, Anke.....	272, 276	39-46 25	Wirkus, Bernd.....	530	
Wiederhold, Eckart.....	46	39-23 12	Wirth, Anja	35	17-32 18
Wiegand, Olav	253, 255	39-42 19		-22 63
Wiehl, Norbert	404, 412	39-53 17	Wirth, Anne-Dorothea.....	177, 204	
Wieland-Schneider,	176		Wirth, Bettina	28	39-25 12
Christa	204		Wirth, Stefan.....	178, 189	
Wiemann, Volker	151	39-20 93	Wirtz, Christoph.....	404, 412	39-23 24
Wierner, Claudia.....	114	39-31 89	Wirtz, Helmut	178, 204	
Wieser, Raimund	175, 188	17-30 66	Wischmann, Berno.....	55, 528, 538	
Wiesmann, Claudia	204		Wiskamp, Keiko	319	
Wiesmann, Eva	465, 470		Wisnar, Jasmine	431, 435	39-53 40
Wiesner, Jasmin	179, 204	17-21 31	Wisnar, Matthias	278	39-21 50
Wiethoff, Bettina	183, 204	17-22 11	Wismeth, Johanna	464	(0 72 74)
Wilbert, Götz	404, 412	39-52 05		5 08-2 49
Wild, Aloysius	95, 433	39-26 88	Wissemann, Heinz	334, 337	
Wild, Claudia	30	39-26 57	Wisser, Gregor	175, 204	
Wild, J.....	245		Wisser, Richard.....	252, 253, 255	39-27 88
Wilde, Volker.....	451		Wissing, Gerhard	465, 471	
Wilhelm, Astrid	114, 334	39-28 09	Wißmann, Hans	133, 134, 135	39-24 55
Wilhelm, Christian	95		Wit, Cor de.....	172, 204	39-57 71
Wilhelm, Irmgard.....	35	17-32 10	Witsch, Norbert.....	125, 126	39-26 73
Wilhelm, Oliver.....	541		Witt, Barbara.....	445	39-22 68
Wilhelm, Paul.....	388, 394	39-58 50	Wittbrodt, Andreas	300, 302	39-25 43
Wilhelm, Rainer	394	39-51 65	Wittig, Bianca.....	177, 204	
Wilhelmi, Volker	451		Wittig, Tobias.....	404, 412	39-31 46
Wilke, Ingeborg.....	33	17-29 69	Witting-Müller, Dietgard.....	299	39-25 43
Wilke, Jürgen	122, 271, 273	39-25 39	Wittköpper, Marijke	183	
Wilken, Rolf-Dieter.....	447, 449	39-41 46	Wittlinger, Thomas	177, 204	
Wilkens, Claudia	181, 204		Wittmann, Reinhard	59	
Will, Olaf	405, 412	39-56 51	Wittstock, Alfred.....	278	
Willebrand, Hermann	212		Wittstock, Frank	518	
Willems, Wolfgang.....	381	39-43 85	Wlosok, Antonie	334, 337	39-22 35
Willenberg, Hans.....	179, 204		Wöbcke, Manfred	254, 256	39-29 75
Willershausen-Zönnchen,	171	17-72 46	Wodtke, Angela.....	465, 470	
Brita	182, 186		Woede, Konrad	258	
Willersinn, Herbert.....	14		Wohlfahrt, Simone	430	39-22 99
Willkop,.....	86, 87, 296	39-27 58	Wohlfarth, Karl Anton	124, 126	39-25 46
Eva-Maria.....	299, 302		Wohlgemut, Christina	183, 204	
Willms, L.	176		Wolcke, Benno.....	175, 204	
Wiltinger, Kai.....	151	39-20 79	Wolf, Bardo	151	39-20 14
Wimmer, Wolfram.....	405, 412	39-43 30	Wolf, Bernhard A.	404, 407	39-24 91
Windrath, Eva	319		Wolf, Christoph.....	179, 204	17-65 57
Wink, Günter.....	152		Wolf, Eberhard.....	258	

Wolf, Monika 21 17-39 04
 Wolf, Peter 529, 530 39-35 31
 Wolf, Rudolf 21, 76, 186 17-73 77
 Wolf, Sieglinde 204 17-32 18
 -22 63
 Wölfel, Thomas 177, 189 17-33 84
 Wolff, Hans Peter 187
 Wolff, Volker 271, 273 39-93 05
 Wölfle, Veronica 169
 Wöll, H. 72 39-25 04
 Woll, Ursula 40
 Wollitz, Eduard 515
 Wolter, Otto 258
 Wolter, Ralph 175, 204
 Wonneberger, Reinhard 136
 Woodward-Stadtmüller,
 Donna 518
 Worbs, Erika 15, 465 (0 72 74)
 466 5 08-3 78
 Wortmann, Rüdiger 405, 407 39-42 13
 Woschnitza, Claudia 36 17-24 07
 Wriedt, Markus 18
 Wriedt, Susanne 182, 204 17-30 40
 Wübker, Georg 151 39-20 80
 Wulf-Baldes, S. 140 39-22 23
 -22 25
 Wunberg, Tobias 404, 412 39-53 94
 Wunderlich, Christof 212
 Wunderlich, Sabine 21
 Wünsch, Matthias 405, 412 39-24 48
 Würfel, Almut 180, 204 17-71 07
 Würkert, Barbara 258
 Wurzler, Sabine 388, 394 39-51 02

Y

Yoshioka, Masaru 180, 204

Z

Zabel, Bernhard 94, 178, 187 17-20 20
 Zaglauer, Thomas 430, 435 39-56 62
 Zahn, Lore 388 39-59 68
 -28 68
 Zahn, Rudolf K. 187 39-59 11
 Zahorka, Daniza 183, 204 17-22 11
 Zanchetta, M. 172 39-59 44
 Zander, Rolf 172, 187 39-59 30
 Zanger, Jules 471
 Zarbock, Heinz 515
 Zdunkowski, 95, 387 39-28 68
 Wilford 388, 390
 Zehnder, Erich 86
 Zehren, Sigrid 114 39-31 89

Zeile, Gerhard 170, 178, 189 17-71 48
 Zeitnitz, Christian 387, 391 39-51 67
 Zeller, Dieter 335, 337 39-52 20
 Zeller, Elisabeth 36 17-35 52
 Zeller, Ulrich 430, 433 39-51 48
 Zengerling, Helmut 24, 29 39-63 49
 Zentel, Rudolf 404, 407 39-54 22
 Zentner, Andrej 182, 204
 Zepp, Fred-Philipp 178, 189
 Zerbe, Rainer 428, 429, 435 39-25 48
 Zhang, Zhenhuan 465, 470 (0 72 74)
 508-3 77
 Zhao, Yan 21 17-72 35
 Zhu, Yabo 319
 Ziebell, Peter 180, 204
 Ziegler, C. 180 17-24 83
 Ziegler, Josef Georg 13, 126
 Ziegler, Susanne 316, 318 39-33 93
 Ziehl, Marlies 465 (0 72 74)
 508-3 42
 Zilcher, Hildegard 115 39-31 89
 Zimanowski, Bernd 451
 Zimmer, Heinz 272, 274 39-37 03
 Zimmerling, Ruth 278 39-21 50
 Zimmermann, Geert 95, 388, 390 39-31 57
 Zimmermann, 172
 Gerhard 179, 204
 Zimmermann, Günter 507 39-21 30
 Zimmermann, Jörg 507 39-21 29
 Zimmermann, Jutta 120 39-63 24
 Zimmermann-Lutz, D. 173 39-57 89
 Zimny, Michael 72
 Zink, Thomas 272, 276 39-31 04
 Zipfel, Frank 300, 303 39-51 43
 Zipfel, Johannes 214
 Zirkel, Andrea 151 39-20 96
 Zitzewitz, Hubertus von 176, 204
 Zohlnhöfer, Werner 16, 147 39-25 54
 Zöll, Antje 28 39-47 74
 Zöllner, G. O. 182, 204
 Zöllner, E. Jürgen 12, 172, 187 39-59 36
 Zöllner, Inge 115 39-31 89
 Zöllner, Jan 180, 204
 Zörntlein, H. S. 175, 204
 Zorowka, Patrick G. 182, 189, 258
 Zotz, Rainer 214
 Zschäbitz, Albrecht 172, 189 39-56 53
 Zschäck, U. 176 17-73 05
 Zschiedrich, Hartmut 212
 Zsigmondy (Liedemann), Denis
 518
 Zuckmayer, Carl 14
 Zurmöhle, Uwe 178, 204
 Zwilling, M. 178 17-39 65

Sachregister

A

- ÄAppO 171
 Abendländische
 Religionsgeschichte 364, 375
 Abkürzungen 6
 Abrechnungen 32
 Abt. für Lehramtskandidaten
 der Chemie 405
 Abteilung 1 (Klinikum) 34
 Abteilung 2 (Klinikum) 34
 Abteilung 3 (Klinikum) 34
 Abteilung 4 (Klinikum) 34
 Abteilung 5 (Klinikum) 34
 Abteilung 6 (Klinikum) 34
 Abteilung 7 (Klinikum) 34
 Abteilung 8 (Klinikum) 34
 Abteilung 9 (Klinikum) 35
 Abteilung Biologie für Mediziner 430
 Abteilung für ...
 – Angewandte Molekularbiologie 173
 – Angewandte Toxikologie 175
 – Experimentelle Endokrinologie 181
 – Hygiene 173
 – Innere Medizin mit Schwerpunkt
 Endokrinologie 177
 – Innere Medizin mit Schwerpunkt
 Hämatologie 178
 – Innere Medizin mit Schwerpunkt
 Pneumologie 178
 – Kinderpathologie 176
 – Medizinische Psychologie und
 Medizinische Soziologie 173
 – Neuropathologie 176
 – Neuropharmakologie 174
 Adolf-Todt-Stiftung 57
 Adressenänderungen 41
 Afrika-Studien 266, 269, 270
 Afrikanische 266, 267, 268,
 Philologie 269, 270, 271, 287
 Ägyptologie 328, 330, 331, 332, 333, 359
 Akademisch geprüfter Übersetzer 462
 Akademische Lehrkrankenhäuser 245
 Akademisches Auslandsamt 25, 41
 Akademisches Lehrkrankenhaus
 Wiesbaden 228
 Alexander von Humboldt-Stiftung 53
 Allgemein- und Abdominalchirurgie 236
 Allgemeine Botanik 430
 Allgemeine Pathologie 227
 Allgemeine Psychologie 292
 Allgemeine Sprachwissenschaft 313, 314, 324
 Allgemeine und Angewandte
 Sprachwissenschaft (FB 23) 474
 Allgemeine und Neuere Geschichte 363
 Allgemeine und Vergleichende
 Literaturwissenschaft 296, 297, 298, 310
 Allgemeiner Bedarf 28
 Allgemeiner Hochschulsport 41
 Allgemeiner Studierenden-Ausschuß 38
 Allgemeiner Studierenden-Ausschuß
 (FB 23) 39, 462
 Allgemeinmedizin 175, 219, 232
 Alte Geschichte 360, 361, 362, 370
 Alte Kirchengeschichte 124
 Alte Kirchengeschichte und Patrologie 127
 Ältere Literaturgeschichte 299
 Altes Testament (Kath. Theologie) 124, 129
 Altpersisch 326
 Amerikanistik 313, 314, 315, 320
 Amerikanistik (FB 23) 462, 480
 Analytische Chemie 403, 414
 Anästhesiologie 224
 Anatomie 216
 Anatomisches Institut 172
 Angebotssammelstelle 28
 Angewandte Sprach- und
 Kulturwissenschaft – FB 23 462
 Anglistik 313, 314, 315, 320
 Anglistik (FB 23) 462, 480
 Anorganische Chemie und
 Analytische Chemie 403
 Anorganische und Analytische Chemie 414
 Anrechnung bisher erbrachter
 Studienleistungen 46
 Anthropologie 428, 442
 Antifaschismus-Referat (ASTA) 38
 Anwenderbetreuung (ZDV) 120
 Anwendungsentwicklung und Betreuung 29
 Apotheke 35
 Approbationsordnung 171
 Arabisch 358
 Arabisch (FB 23) 463, 501
 Arbeits- und Sozialmedizin 224
 Arbeits-, Betriebs- und
 Organisationspsychologie 293
 Arbeitsamt 41
 Arbeitsbereich Öffentlichkeitsarbeit 25
 Arbeitsbeschaffungsmaßnahmen 30
 Arbeitskreise 98
 Arbeitsrecht 155
 Arbeitsvermittlung 41

Arbeitsvorbereitung		Bereich Vorklinik	172
Instandhaltungsplanung	32	Bereichsausschuß ...	
Archäologie	328, 330, 332, 333, 354	– Klinisch-Theoretische Institute	169
Archiv	25	– Vorklinik	169
Archiv für afrikanische Musik	271	Berufsberatung	46
Arzt	41	Berufungsmittel	28
AStA	38	Beschaffungsabteilung	28
AStA (FB 23)	462	Betriebsärztliche Dienststelle	25
Audio- Video- Technik	32	Betriebseinheiten	25
Aufbaustudium	86, 87	Betriebswirtschaftslehre	140, 142, 162
Aufenthalts- und Arbeitserlaubnis	42, 45	Beurlaubung	47
Aufnahmebeschränkte Studiengänge	30	Bewerbung	47
Augenheilkunde	240	Bewirtschaftung der	
Augenklinik und Poliklinik	181	Personalausgaben und Einnahmen	28
Ausbildung in Teilzeitform	87	Bibliographisches Zentrum	90
Ausländer	30	Bibliothek für Nordamerika-Studien	90
Ausländerbeauftragter	45, 64	Bildende Kunst	506
Ausländernotfonds	64	Bildende Kunst – FB 24	506
Ausländerpädagogik	464	Biochemie	420
Ausländische Studienbewerber	25	Biologie – FB 21	428
Ausländische Studierende	74	Biologie für Mediziner	215
Auslands-Referat (AStA)	38	Biologische Sicherheit	26
Auslandsamt, Akademisches	25	Blinde	44
Auslandsaufenthalte	60	Blutalkoholstelle	30
Auslandsstudium	41	Bodenkunde	454
Außenreinigung	32	Boehringer-Ingelheim-Stiftung	57
Außertarifliche Hilfskräfte	29	Botanik	428, 436
Auszeichnungen	42	Botanischer Garten	48, 430
Auszubildende	30	Buchwesen	360, 361, 362, 373
B		Bund-Länderprogramm	62
BAföG	45, 53	Bundesausbildungsförderungsgesetz	53
BAföG-Auslandsförderung	60	Bundeswehrzentral Krankenhaus Koblenz	246
Barbara-Koch-Stiftung	57	Bürowirtschaftslehre (FB 23)	472
Barbeihilfe	62, 64	Byzantinische Kunstgeschichte	356
Baumaßnahmen	32	Byzantinistik	360, 361, 362, 364
Bautechnik	32	C	
Beamtenrecht	29	Cafeterien	48
Beauftragter für ...		Camerata vocale (FB 23)	462
– die Biologische Sicherheit	26	Caritas	46
– für Tierschutzangelegenheiten	26	Carl Duisberg Gesellschaft e.V.	53
Beglaubigungen	44	Chemie	215, 402, 413
Behinderte	31, 45, 64	Chemie und Pharmazie – FB 19	402
Behindertenreferat (AStA)	38, 44	Chinesisch (FB 23)	503
Behördenselbstschutz	32	Chinesisch für Hörer aller Fachbereiche	327
Beihilfen	45	Chinesische Sprache und Kultur (FB 23)	465
Belegen	45	Chor (FB 23)	462
Belegnachweis	45	Chorleitung	87
Beratung ausländischer		Christliche Archäologie und ... 328, 330, 332, 333	
Studierender/Studienbewerber	45	Byzantinische Kunstgeschichte	335, 356
Beratungsmöglichkeiten für Studierende	45	Club Georg Forster	16
Beratungsstelle für studentische		Collegium musicum	103, 513, 524
Lebensfragen	46	Controlling	27

Cusanuswerk 54

D

DAAD 60
 Darlehen 45, 62, 63, 64
 Datenschutz 24
 Datenverarbeitung 24, 35
 Deutsch 296, 297, 298
 304, 305, 307
 Deutsch als 49, 86, 113, 115
 Fremdsprache 296, 297
 298, 299, 308
 Deutsch als Fremdsprache (FB 23) 462, 464
 Deutsch-Französischer Sozialausweis 66
 Deutsch-Französisches Hochschulkolleg 16
 Deutsche Forschungsgemeinschaft (DFG) 53
 Deutsche Philologie 296, 297, 298, 304
 Deutsche Sprachkurse für Ausländer 49
 Deutsche Sprachprüfung für den
 Hochschulzugang ausländischer
 Studienbewerber (DSH) 49
 Deutsche Sprachwissenschaft 299
 Deutsche Volkskunde 296, 297, 298, 299, 309
 Deutscher Akademischer Austauschdienst 60
 Deutsches Institut 299
 Deutsches Recht für im Ausland
 graduierte Juristen 142
 Deutsches Recht für im Ausland
 graduierte Juristen (Aufbaustudium) 87
 Dezemat 1 27
 Dezemat 2 29
 Dezemat 3 32
 Diagnostik 293
 Dienstreisen 30
 Dienststelle Strahlenschutz 26
 Dienststelle Umwelt- und Arbeitsschutz 26
 Diether von Isenburg-Medaille 14
 Dijon-Büro 103, 253
 Diplom-Aufbaustudiengang 87
 Diplom-Dolmetscherin/Dolmetscher 462, 463
 Diplom-Ergänzungsstudium 87
 Diplom-Gesang 513
 Diplom-Musiklehrer 513, 518, 522
 Diplom-Musiklehrer mit Hauptfach Jazz 513
 Diplom-Orchester-Musiker 513
 Diplom-Orchestermusiker 518, 522
 Diplom-Übersetzerin/Übersetzer 462, 463
 Dissertationsannahme 90
 Dissertationspreis der Vereinigung der
 Freunde der Universität Mainz e. V. 42
 Dogmatik 124, 130
 Dolmetscherin/Dolmetscher 462, 463
 Dr. Georg-Scheuing-Stiftung 58

Dr. juris utriusque Karl Feldbausch-Stiftung 58
 Dr. med. Erich und Ella Tancre-Stiftung 58
 Dr.-Horst-Schmidt-Kliniken, Klinikum
 der Landeshauptstadt Wiesbaden 248
 Drama und Theater (Arbeitskreis) 98
 Dritte Welt (Arbeitskreis) 98
 Drittmittel 28
 Druckerei 29
 DSH 115

E

Edelsteinforschung 447
 EDV-Abteilung 29
 EDV-Einsatz 32
 Ehrenämter 23
 Ehrenbürgerinnen und -bürger 13
 Ehrensenatoren 13
 Einfahrerlaubnis 49
 Einführungsveranstaltungen 49
 Einschreibung 51
 Elektrische Energieversorgung und
 Gebäudeinstallation 32
 Elektronische Datenverarbeitung (EDV) 121
 Elektronische Text- und Datenverarbeitung
 (Informationsverarbeitung) (FB 23) 472
 Elektronisches Medienzentrum 122
 Elektrotechnik 32
 Elementarteilchenphysik bei mittleren
 und hohen Energien (Graduiertenkolleg) 96
 Emil und Paul Müller-Gedächtnisstiftung 58
 Emilie Lemmer-Stiftung 58
 EMZ 122
 Englisch 313, 314, 320
 Englisch für Hörer aller Fachbereiche 117
 Englische Philologie 319
 Englische Sprachwissenschaft 313, 314, 320
 Ensemble-Leitung 522
 Ensemble-Musizieren 520
 Entwicklungs- und Pädagogische
 Psychologie 293
 Erasmus-Programm 253, 464
 Ergänzungsprüfungen 72
 Ergänzungsstudium 87, 464
 Ermäßigungen 51
 Erstsemesterveranstaltungen der
 Fachschaften 51
 Erwachsenenbildung 252
 Erziehungsbeihilfe 53
 Erziehungswissenschaftliches Begleitstudium
 für Lehramtsstudiengänge 251
 Ethik 130
 Ethnographische
 Studiensammlung 271

Ethnologie	266, 267, 268
.....	269, 271, 285
EU-Programme	25
Evangelische Theologie – FB 02	133
Evangelisches Stift St. Martin, Koblenz	246
Evangelisches Studienwerk e.V.	54
Exkursionen	68
Exmatrikulation	51
Experimentelle Zahnheilkunde	183

F

Fachbereich 01	123
Fachbereich 02	133
Fachbereich 03	140
Fachbereich 04	169
Fachbereich 11	251
Fachbereich 12	266
Fachbereich 13	296
Fachbereich 14	313
Fachbereich 15	328
Fachbereich 16	360
Fachbereich 17	376
Fachbereich 18	386
Fachbereich 19	402
Fachbereich 21	428
Fachbereich 22	445
Fachbereich 23	462
Fachbereich 24	506
Fachbereich 25	513
Fachbereich 26	527
Fachbereichsbibliotheken	91
Fachbereichsübergreifende Einrichtungen und Projekte	92
Fachbibliothek Medizin	91
Fachdidaktik Religion	125
Fachdidaktik des Deutschen	299
Fachdidaktik Mathematik	385
Fächer-Statistik	75
Fachschaften	51
Fachschaftsräte	38, 39
Fahrbereitschaft	26
Fahrzeugwerkstatt	32
Ferien	52
Fernmeldetechnik	32
Fernsprechanlagen	32
Feststellungsprüfung	84
Feuerlöscheinrichtungen	32
Feuermelder	32
Film/Video	506, 509, 511
Filmwissenschaft	296, 297, 298, 300, 312
Finanz und Steuerrecht	155
Finanz-Referat (AStA)	38
Finanzwissenschaft	160

Finnisch für Hörer aller Fachbereiche	326
Förderpreis des Landes Rheinland-Pfalz auf dem Gebiet »Behinderte und Arbeitswelt«	42
Förderungs- und Sozialberatung	31, 45
Förderungsabteilung	31
Förderungsmöglichkeiten	53
Förderungsstipendien nach Titel 681 02	24, 61
Forschungsangelegenheiten, Grundsatzfragen	28
Forschungsförderpreise der Vereinigung der Freunde der Universität Mainz e.V.	42
Forschungsförderung	24
Forschungsgruppe ... – »Die Beziehungen zwischen Europa und Lateinamerika«	270
– »Die Zukunft der politischen Zusammen- arbeit im Pazifischen Becken«	270
Forschungsinstitut für Wirtschaftspolitik	16
Forschungsinstitut Lesen und Medien	16
Forschungsverbund Komplexer Systeme (CSRA)	17
Forschungszentren	92
Fotografie	506, 509, 511
Fotolabor	29
Französisch	328, 329, 330, 331, 340
Französisch (FB 23)	462, 478, 486
Französisch für Hörer aller Fachbereiche	117
Französische Philologie	331
Frauenangelegenheiten	24
Frauenbüro	25, 45
Frauenforschung (Arbeitskreis)	98
FrauenLesben-Referat (AStA)	38
Frauenspezifische Beratung	45
Freie Bildende Kunst	87
Freitisch	62
Fremd- und Drittmittel	28
Friedrich- Naumann-Stiftung	54
Friedrich-Ebert-Stiftung	54
Fulbright-Kommission	59
Fundamentaltheologie	124, 128
Fundbüro	64
Funkanlagen	32

G

Gas-, Wasser-Sanitärinstallation	32
Gasthörer	88
Gastprofessorenhaus	25, 64
Gebäudewarte	32
Geburtshilfe und Frauenkrankheiten	239
Geh- und Sehbehinderte	44
Geistliches Lied und Kirchenlied interdisziplinär (Graduiertenkolleg)	97

Gemeindepraktika.....	133
Gemeinsame Ausschüsse.....	91
Genetik.....	428, 440
Geochemie.....	454, 456
Geographie.....	445, 446, 447, 458
Geographie für Alle e. V.....	17
Geographisches Institut.....	448
Geologie.....	445, 446, 447, 451, 453
Geophysik.....	445, 446, 447, 454
Geowissenschaften – FB 22.....	445
Germanische Sprachen (FB 23).....	475
Germanistik.....	296, 298
Germanistik (FB 23).....	462
Germanistisches Institut (FB 23).....	462, 464
Gesang (Gesang).....	87
Gesangbuchforschung (Arbeitskreis).....	98
Geschäftsführung EDV-Senatsausschüsse.....	29
Geschäftsordnungsausschuss.....	23
Geschichte.....	360, 361, 362, 369
Geschichte der Mathematik und der Naturwissenschaften.....	376, 382, 444
Geschichte der Medizin.....	222
Geschichtliche Hilfswissenschaften.....	360, 362
Geschichtswissenschaft – FB 16.....	360
Gesellschaft der Freunde historisch- ostdeutscher Landes- und Volks- forschung in Rheinland-Pfalz e. V.....	17
Gesellschaft für Volkskunde in Rheinland-Pfalz e. V.....	18
GI (FB 23).....	464
Gottesdienste.....	85
Graduiertenförderung.....	45, 61
Graduiertenkollegs.....	94
Graphik.....	506, 508, 510
Griechisch.....	132, 328, 329, 332, 333
Griechisch für Hörer aller Fachbereiche.....	353
Griechische Philologie.....	328, 331
Grünanlagen.....	32
GSG-Koordination Klinikum.....	34
Gutenberg-Stipendium der Stadt Mainz.....	43, 64

H

Hals-Nasen-Ohren-Heilkunde.....	240
Hals-Nasen-Ohren-Klinik und Poliklinik.....	181
Handels- und Wirtschaftsrecht.....	155
Handelslehrer.....	133
Hanns-Seidel-Stiftung e. V.....	55
Hans-Böckler-Stiftung.....	55
Hansa.....	286
Haushaltsabteilung.....	28
Haushaltsanmeldungen.....	32

Haushaltsausschuß.....	23
Haushaltsüberwachung.....	28
Haushaltsüberwachung.....	32
Hausmeister.....	64
Hausverwaltung.....	29
Haut- und Geschlechtskrankheiten.....	234
Hautklinik.....	179
Hebammenschule.....	21
Hebräisch.....	132
Hedwig-Saint-Denis-Stiftung.....	59
Heinrich J. Klein Förderstiftung.....	56
Heinrich-Böll-Stiftung e. V.....	55
Heizungs-, Lüftungs- und Klimaanlage.....	32
Heizwerk.....	32
Hellenismus.....	335
Herz-, Thorax- und Gefäßchirurgie.....	236
Hindi.....	358
Hispanistik.....	331
Historisches Seminar.....	363
Hochschul-Referat (AStA).....	38
Hochschuldidaktik.....	254, 265
Hochschulkuratorium.....	25, 37
Hochschulpolitische Initiativen.....	25
Hochschulrecht.....	31
Holz.....	506, 509, 511
Hörsaalvergabe.....	91
Hörsäle.....	65
Horst Kliemann Stiftung.....	59
HRK.....	25
Humanbiologie.....	442
Hygiene.....	220

I

IAA (FB 23).....	462, 464
IAESTE.....	25
IASK (FB 23).....	463, 465
IASPK (FB 23).....	464
IFISK (FB 23).....	462, 465
Immatrikulation.....	51
Immunologie.....	224
Impressum.....	2
Indologie.....	328, 330, 331, 332, 358
Informatik.....	121, 376, 384
Infothek.....	46, 66
Innenrevision.....	27
Innere Medizin.....	230
Institut Français.....	18
Institut für ...	
– Ägyptologie.....	335
– Allgemeine Botanik.....	430
– Allgemeine Sprach- und Kulturwissenschaft (FB 23).....	464
– Allgemeine und Außenwirtschaftstheorie.....	144

- Allgemeine und Vergleichende Literaturwissenschaft	299	- Physiologie und Pathophysiologie	172
- Allgemeine und Vergleichende Sprachwissenschaft	316	- Physiologische Chemie und Pathobiochemie	172
- Alte Geschichte	363	- Politikwissenschaft	269
- Anglistik und Amerikanistik (FB 23)	462, 464	- Publizistik	271
- Anorganische Chemie und Analytische Chemie	403	- Rechts- und Verfassungsgeschichte	144
- Anthropologie	431	- Rechtsmedizin	175
- Arabische Sprache und Kultur (FB 23)	463, 465	- Slavistik	334
- Arbeits- und Sozialmedizin	174	- Slavistik (FB 23)	463, 465
- Biochemie	405	- Soziologie	270
- Buchwesen	364	- Spanische und Portugiesische Sprache und Kultur (FB 23)	463, 465
- Edelsteinforschung	447	- Spezielle Botanik	430
- Ethnologie und Afrika-Studien	270	- Statistik und Ökonometrie	144
- Europäische Geschichte	18	- Theaterwissenschaft	300
- Finanzwissenschaft	144	- Toxikologie	174
- Französische und Italienische Sprache und Kultur (FB 23)	462, 465	- Verkehrswissenschaft	144
- Genetik	431	- Virologie	173
- Geowissenschaften	447	- Vor- und Frühgeschichte	363
- Geschichtliche Landeskunde	18	- Zahnärztliche Werkstoffkunde und Technologie	183
- Immunologie	174	- Zoologie	430
- Indologie	335	Integrierter Studiengang	103, 251
- Informatik	378	Integriertes Studienprogramm	103, 253
- internationales Recht des Spar-, Giro- und Kreditwesens	19, 144	Internationale Studierendenausweise	66
- Kernchemie	403	Internationaler Sommerkurs	25
- Kernphysik	388	Internationalismus-Referat (AStA)	38
- Klassische Archäologie	334	Inventarwesen	28
- Klinische Chemie und Laboratoriumsmedizin	178	Iranistik	313, 314, 315, 326
- Medizinische Mikrobiologie und Hygiene	173	IS (FB 23)	463, 465
- Medizinische Statistik und Dokumentation	176	ISIC-Ausweis	66
- medizinische und pharmazeutische Prüfungsfragen	171	Islamische Philologie	328, 332, 357
- Mikrobiologie und Weinforschung	431	Islamkunde	328, 330, 332, 357
- Mikrotechnik Mainz GmbH (IMM)	19	ISPSK (FB 23)	463, 465
- Molekulare Biophysik	431	Italianistik	331
- Molekulargenetik, gentechnologische Sicherheitsforschung und Beratung	431	Italienisch	328, 329, 330, 331, 343
- Neurochirurgische Pathophysiologie	181	Italienisch (FB 23)	462, 464, 490, 491
- Neuroradiologie	176	Italienisch für Hörer aller Fachbereiche	118
- Organische Chemie	404	Italienische Philologie	331
- Osteuropäische Geschichte	364	J	
- Pathologie	176	Janheinz-Jahn-Bibliothek	270, 271
- Pharmazie	405	Japanisch für Hörer aller Fachbereiche	327
- Physik	387	Journalistik	86, 266, 269
- Physik der Atmosphäre	388	Journalistisches Seminar	271, 290
- Physikalische Chemie	404	Judaistik	139
		Jüdische Bibliothek	91
		Jüdische Studien (Arbeitskreis)	99
		Jugendvertretung	36
		K	
		Kälteanlagen	32

- Kant-Forschungsstelle..... 253
 Kant-Studien-Redaktion..... 253
 Kanzler..... 26
 Kapazitätsfragen..... 23
 Kapelle..... 72
 Karl Gückinger Stiftung..... 59
 Kassenaufsicht..... 27
 Katalanische Sprache..... 496
 Katalogauskunft..... 90
 Katechetik..... 125
 Katholische Kirchenmusik..... 513, 518, 524
 Katholische Theologie..... 87
 Katholische Theologie – FB 01..... 123
 Keramik..... 506, 509
 Kernchemie..... 417
 Kernphysik..... 388
 Kinderbetreuung..... 45
 Kinderchirurgie..... 236
 Kindergarten/-krippen..... 24, 66
 Kindergartenpädagogik..... 251
 Kinderheilkunde..... 233
 Kinderklinik und Kinderpoliklinik..... 178
 Kinderkrankenpflegeschule..... 21
 Kinyarwanda..... 286, 287
 Kirchengeschichte (Ev. Theologie)..... 137
 Kirchengeschichte (Kath. Theologie)..... 124
 Kirchenrecht..... 125, 131
 Klassifizierungssysteme..... 32
 Klassische Archäologie..... 328, 330, 332
 333, 354
 Klassische Philologie..... 328, 329, 330, 351
 Klinik für ...
 – Anästhesiologie..... 175
 – Kommunikationsstörungen..... 182
 – Mund-, Kiefer- und Gesichtschirurgie..... 182
 Klinik mit Poliklinik für Nuklearmedizin..... 176
 Klinik und Poliklinik für ...
 – Allgemein- und Abdominalchirurgie..... 179
 – Geburtshilfe und Frauenkrankheiten..... 181
 – Herz-, Thorax- und Gefäßchirurgie..... 180
 – Kinderchirurgie..... 180
 – Neurologie..... 179
 – Psychosomatische Medizin und
 Psychotherapie..... 179
 – Radiologie..... 176
 – Unfallchirurgie..... 180
 – Zahn-, Mund- und Kieferkrankheiten..... 182
 Klinikausschuß..... 34
 Klinikum..... 250
 Klinikum (Verwaltung)..... 25, 33
 Klinikum der Stadt Ludwigshafen GmbH..... 247
 Klinikvorstand..... 33
 Klinische Forschergruppe..... 93
 Klinische Medizin..... 218
 Klinische Psychologie..... 293
 Klinische Psychologie, Psychotherapie,
 Verhaltenstherapie..... 295
 Kolloquium..... 68
 Komparatistik..... 298
 Konrad-Adenauer-Stiftung e. V..... 56
 Kontaktstudium..... 86
 Konzertexamen..... 87
 Koordinationsausschuß der ...
 – Medizinischen Einrichtungen
 der Chirurgie..... 179
 – Medizinischen Einrichtungen
 der Radiologie..... 176
 – Medizinischen Kliniken..... 177
 Koreanisch für Hörer aller Fachbereiche..... 118
 Krankenanstalt Mutterhaus der
 Borromäerinnen, Trier..... 250
 Krankenhaus der
 Barmherzigen Brüder, Trier..... 249
 Krankenpflegeschule und Schule
 für Krankenpflegehilfe..... 21
 Krankenversicherung..... 67
 Krankheit (Bedienstete)..... 30
 Kreisläufe, Austauschprozesse und
 Wirkungen von Stoffen in der Umwelt
 (Graduiertenkolleg)..... 95
 Kriminologie..... 156
 Kristallographie..... 457
 Kroatisch..... 328, 351
 Kultur und Gesellschaft Afrikas..... 271
 Kultur-Referat (AStA)..... 38
 Kulturgeographie..... 446, 448
 Kunstdidaktik..... 511
 Kunsterziehung..... 87, 506
 Kunstgeschichte..... 328, 330, 332, 333, 354
 Kunstgeschichtliches Institut..... 335
 Künstlerisch-praktische Fächer..... 508
 Kunsttheorie..... 511
- L**
- Lagerstättenkunde..... 456
 Landeshochschulkasse..... 26
 Landesnervenklinik Andernach..... 247
 Landesprüfungsamt für Studierende
 der Medizin und Pharmazie..... 171
 Landesprüfungsämter..... 69
 Landrichter Dr. Müllersche Stiftung..... 59
 Latein..... 132, 328, 329
 332, 333
 Latein für Hörer aller Fachbereiche..... 353
 Lateinamerika (Arbeitskreis)..... 100
 Lateinamerika-Dokumentation..... 270
 Lateinische Philologie..... 328, 331

Lehramt an Gymnasien	251
Lehramt Chemie	402, 405, 422
Lehrer für Kinder mit fremder Muttersprache	87
Lehrer für Kinder mit fremder Muttersprache (Ergänzungsstudium)	464
Lehrkrankenhäuser, Akademische	245
Lehrlaboratorium	402
Lehrveranstaltungen	67
Leihwagen	68
Leitende Pflegekraft Klinikum	33
Lesesäle	90
LHPK	25
Liedbegleitung/Kor repetition	87
Liturgiewissenschaft	124, 128
Lizentiat	123
Lohnstelle	37
Lusitanistik	331

M

Magister des deutschen und ausländischen Rechts	140, 142
Magister Legum für Ausländer	140, 142
Mainzer Philosophische Fakultätsgesellschaft e. V.	20
Mainzer Polonicum	87, 334
Mainzer Universitätsgespräche	105, 260
Mainzer Vollwaisen	59
Makromolekulare Chemie und Physik	419
Malerei	506, 508, 510
Maschinenteknik	32
Materialverwaltung	32
Materialwissenschaftliches Forschungszentrum	92
Mathematik	164, 376, 377, 382, 444
Mathematik – FB 17	376
Max-Planck-Institut für ... – Chemie	20
– Polymerforschung	20
Medienwissenschaften (Arbeitskreis)	100
Medizin – FB 04	169, 171
Medizinhistorisches Institut	174
Medizinhistorisches Journal	174
Medizinische Gesellschaft Mainz	21
I. Medizinische Klinik und Poliklinik	177
II. Medizinische Klinik und Poliklinik	177
III. Medizinische Klinik und Poliklinik	177
Medizinische Mikrobiologie und Virologie	220
Medizinische Physik	176
Medizinische Psychologie	219
Medizinische Soziologie	219
Medizinische Statistik und Dokumentation	229

Meldepflicht	68
Mensen	69
Meß- und Regeltechnik	32
Metall	506, 509, 511
Meteorologie	386, 387, 400
Middlebury College	300
Mikrobiologie und Weinwissenschaft	428, 443
Mikrorechnerkoordinierungsstelle	120
Mineralogie	445, 446, 447, 454, 455
Mitfahrer-Kartei	38
Mitgliedschaften	15
Mittelalter	363, 370
Mittlere und Neuere Geschichte	360, 361, 362
Mittlere und Neuere Kirchengeschichte	124, 127
Modellprojekte	87
Molekulare Biophysik	428, 444
Molekulare und zelluläre Mechanismen der Pathogenese (Graduiertenkolleg)	94
Molekulargenetik	428, 441
Moraltheologie	124, 130
Musik – FB 25	513
Musik- und Kunstinformatik (Arbeitskreis) ...	100
Musik-informatik	364
Musiklehrer	87
Musikschul-Lehrer	522
Musikwissenschaft	360, 361, 362, 374
Musikwissenschaftliches Institut	364

N

Naturwissenschaftlich-Medizinisches Forschungszentrum	92
Naturwissenschaftlich-Philosophisches Kolloquium	102, 108, 111, 260, 440
Nebentätigkeit	30
Neuere deutsche Literaturgeschichte	299
Neues Testament (Ev. Theologie)	136
Neues Testament (Kath. Theologie)	124, 129
Neueste Anglistik	316
Neueste Geschichte	363
Neueste Zeit	370
Neugriechisch	353
Neugriechisch (FB 23)	463, 504
Neugriechische Sprache und Kultur (FB 23)	465
Neurochirurgie	236
Neurochirurgische Klinik und Poliklinik	180
Neurochirurgische Pathophysiologie	236
Neurologie	241
Neuroradiologie	227
Neuzeit	370
Niederländisch (FB 23)	462, 479
Nordamerikastudien (Arbeitskreis)	100

Nordostafrikanisch-westasiatische Studien (Arbeitskreis)	101
Norwegisch für Hörer aller Fachbereiche	326
Nothilfefonds für ausländische Studierende	62

O

Oberfinanzdirektion Koblenz	37
OFF STAGE	69
Öffentliches Recht	155
Öko-Referat (AStA)	38
Ökonometrie	164
Ökumenisches Stipendienprogramm des Diakonischen Werkes der EKD e. V.	59
Online-Fachliteraturdienst	90
Organisation	29, 31
Organische Chemie	416
Orientkunde	328, 331, 357
Orthopädie	242
Orthopädische Klinik und Poliklinik	180
Ost-, Südostasienstudien (Arbeitskreis)	101
Osteuropäische Geschichte	360, 361, 362
Otto Benecke Stiftung e. V.	46, 59
Otto-Hahn-Institut	20

P

Pädagogik	251, 252, 253, 260
Pädagogisches Institut	253
Paläontologie	445, 446, 447, 451, 453
Papier	511
Partnerhochschulen	15
Partnerschaftsbeauftragte	15
Pastoraltheologie	125, 132
Pathobiochemie	173, 217
Pathologische Anatomie	227
Pathophysiologie	216
Patrologie	124
Pedelle	64
Peregrinus-Stiftung	59
Personal und Studierende (Dez. 2)	29
Personalabteilung	29
Personalangelegenheiten	32
Personalräte	36
Persönlicher Referent des Präsidenten	24
Persönlichkeitspsychologie	292
Petrologie	456
Pharmakologie	221
Pharmakologie und Toxikologie	426
Pharmakologisches Institut	174
Pharmazeutische Biologie	426
Pharmazeutische Chemie	424
Pharmazeutische Technologie	425
Pharmazie	402, 403, 424

Philologie I – FB 13	296
Philologie II – FB 14	313
Philologie III – FB 15	328
Philosophie	127, 251, 252, 253, 258
Philosophie/Pädagogik – FB 11	251
Philosophisches Seminar	253
Phoniatrie/Pädaudiologie	240
Physik	214, 386, 395
Physik – FB 18	386
Physik der Atmosphäre	388
Physik und Chemie supramolekularer Systeme (Graduiertenkolleg)	96
Physikalische Chemie	418
Physiologie	216
Physiologische Chemie	172, 217
Physische Geographie	448
Planung, Forschung, Technologietransfer und Weiterbildung	27
Planungs- und Kapazitätsfragen	27
Plastik	506, 508, 510
Poliklinik für ...	
– Kieferorthopädie	182
– Prothetik	182
– Zahnärztliche Chirurgie	182
– Zahnerhaltungskunde	182
Politikwissenschaft/Sozialkunde	266, 268, 269
Polnisch	328, 331, 350
Polnisch (FB 23)	463, 500
Polonicum	87
Portugiesisch	328, 329, 330, 331, 347
Portugiesisch (FB 23)	463, 496
Portugiesisch für Hörer aller Fachbereiche	348
Portugiesische Philologie	331
Poststelle	29
Praktikum	68
Praktische Theologie	138
Praktischer Arzt	41
Präsident	24
Präsidialbüro	25
Praxisbegleitung für Theologiestudierende	133
Preis der ...	
– Firma C. H. Boehringer Sohn	43
– Industrie- und Handelskammer für Rheinhessen	43
– Johannes Gutenberg-Universität	43
– Landesbank Rheinland-Pfalz – Girozentrale	43
– Peregrinus-Stiftung	44
– Fürsten zu Ysenburg und Büdingen	44
Presse-Referat (AStA)	38
Pressestelle	25
Privatrecht	154
Probleme im Umgang mit psychischen Alterserkrankungen	87

Professor Dr. Dietrich	
Lang-Hinrichsen-Stiftung	60
Professor Dr. Friedrich Schubel-Stiftung	60
Projekte	104
Prüfungsämter	69
Psychiatrie	235
Psychiatrische Klinik und Poliklinik	179
Psychologie	266, 268, 269, 291
Psychologie für Pädagogen	294
Psychologische Beratungsstelle der KHG	46
Psychologisches Institut	271
Psychosomatische Medizin und	
Psychotherapie	235
Publizistik	266, 267, 268, 269, 288

R

Radiologie	226
Raubbestandsverwaltung	32
Raumprogramme	32
Raumvergabe-Senatskommission	24
Rechnungsstelle	28
Rechnungswesen	32
Rechts- und BAföG-Beratung im AStA	38
Rechts- und Wirtschaftswissenschaften	
– FB 03	140
Rechtsabteilung	31
Rechtsgeschichte	154
Rechtsinformatik	158
Rechtsmedizin	223
Rechtstheorie	154
Rechtsvergleichung	154
Rechtswissenschaft	142, 144, 154
Reichserzkanzler (Arbeitskreis)	101
Reisekostenvergütung	30
Reisestelle	36
Religions- und Missionswissenschaft	139
Religionslehre, evangelische	133
Religionslehre, katholische	123
Religionspädagogik	125, 131
Religionswissenschaft des	
Hellenismus	335, 359
Rentamt	30
Ringvorlesung Mathematik	385
Robert-Müller-Stiftung	60
Rochelmeyer-Stiftung	58
Rollstuhlfahrer	44
Romanische Philologie	328, 329, 331, 340
Romanisches Seminar	333
Romanistik	332, 333
Romanistik (FB 23)	462
Rückmeldung	70
Rumänisch	348
Rundfunk- und Fernsehgebühren	51
Russisch	328, 331, 333, 348, 349
Russisch (FB 23)	463, 497
Russisch für Hörer aller Fachbereiche	118
Russistik	333

S

Sach- und Investitionsmittel	28
Sammelschwerpunkt Frankreich	90
Sanitärinstallation	32
Sanskrit	358
Satzungsausschuß	24
Sauna	70
Schlichtungsstelle	27
Schließsysteme	32
Schrift	506, 509, 510
Schulen für Fachberufe im	
Gesundheitswesen	21
Schuler-Stiftung	60
Schulferien	52
Schulmusik	513, 518, 521
Schulpraktikum	68
Schwedisch für Hörer aller Fachbereiche	326
Schwerbehinderte	36
Schwerpunkt Polen	23, 102
Schwimmbad	70
Schwulen-Referat (AStA)	38
Scottish Studies Centre	465
Semesterbeiträge	70
Semesterticket	71
Seminar	68
Seminar für ...	
– Altes Testament und Biblische	
Archäologie	134
– Biblische Wissenschaften	124
– Dogmatik und Fundamentaltheologie	124
– Englische Philologie	315
– Kirchengeschichte	124
– Kirchengeschichte und	
Territorialkirchengeschichte	134
– Kirchenrecht	125
– Klassische Philologie	334
– Moralthologie und Sozialethik	124
– Neues Testament	134
– Orientkunde	335
– Praktische Theologie	124, 134
– Religions- und Missionswissenschaft und	
Judaistik	134
– Religionspädagogik, Katechetik und	
Fachdidaktik Religion	125
– Systematische Theologie	
und Sozialethik	134
Semitistik	328, 330, 332, 357
Senat	25

- Senatsausschuß für Frauenangelegenheiten 24
- Senatsausschüsse und -kommissionen 23
- Senatsbeauftragte 64
- Serbisch 328, 351
- SFB 93
- Sicherheitstechnischer Dienst Klinikum 34
- Slavische Philologie 328, 329, 331, 333
- Slavistik 330, 331
- Slavistik (FB 23) 463
- Slovenisch 351
- Sokrates-Programm 60
- Sommerferienplanung 52
- Sonderforschungsbereiche 93
- Sondergebiete im Förderungsrecht 31
- Sozial-Referat 62
- Sozial-Referat (ASTA) 38
- Sozialberatung 31, 45
- Soziales Netz 62
- Sozialethik 124, 130
- Sozialhilfe 63
- Sozialkunde 266, 268
- Sozialpädagogik 251
- Sozialpsychologie 293
- Sozialwissenschaften – FB 12 266
- Soziologie 266, 267, 268, 269, 282
- Spanisch 328, 329, 330, 331, 345
- Spanisch (FB 23) 463, 492
- Spanisch für Hörer aller Fachbereiche 119
- Spanische Philologie 331
- Spezielle Botanik 430
- Spindvermietung 71
- Sport (Allgemeiner Hochschulsport) 41
- Sport – FB 26 527
- Sport-Ausschuß 38
- Sportgeschichte 532
- Sportmedizin 229
- Sportmedizin/Sportphysiologie 533
- Sportpädagogik 531
- Sportsoziologie 532
- Sportverwaltung, -organisation 533
- Sportwissenschaft 530
- Sprach- und Kulturosoziologie (FB 23) 474
- Sprachandragogik 86, 118, 309, 327, 345
- Sprachen Nordeuropas
und des Baltikums 313, 314, 315, 316, 326
- Sprachkenntnisse 71
- Sprachkurse für Hörer
aller Fachbereiche 116, 326
- Sprachlehranlage 24, 113
- Sprachprüfungen 72
- Sprachwissenschaftliche Abteilung 315
- Sprecherziehung 299, 308
- Sprechkunde 299, 308
- St. Hildegardis-Krankenhaus, Mainz 248
- Staatliche Lehranstalt für ...
- Diätassistenten 21
 - Logopäden 21
 - Medizinisch-Technische Assistenten 21
 - Medizinisch-Technische
Radiologieassistenten 21
- Staatliche Schule für Physiotherapie 21
- Staatsbauamt Mainz-Süd 72
- Stabsstelle Planung Klinikum 34
- Städtische Krankenanstalten
Idar-Oberstein 245
- Städtisches Krankenhaus
Kemperhof, Koblenz 247
- Stadtkrankenhaus Rüsselsheim am Main 248
- Stadtkrankenhaus Worms 249
- Statistik 74, 164
- Stellenausschreibungen 30
- Stiftung Mainzer Universitätsfonds 62
- Stipendien 45
- Stochastik in der empirischen
Forschung (Arbeitskreis) 102
- Strafrecht 156
- Strahlenschutz 26
- Strahlenschutzarzt 26, 178
- Studenten-Zahlen 74
- Studentengemeinden 72
- Studentensekretariat 30, 73
- Studentenstatistik 74
- Studentenwerk – Sozialberatungsstelle 46
- Studentenwerke 39
- Studentenwohnheime 77
- Studien- und Lebensprobleme 46
- Studien- und Prüfungsordnungen 46
- Studienabbruch 46
- Studienbescheinigung 80
- Studienbuch 51
- Studieneinführungsveranstaltungen 49
- Studienfachberatung 45
- Studienfächer und -abschlüsse 80
- Studiengebühren s. Semesterbeiträge 70
- Studienkolleg 84
- Studienplatztausch 30, 48
- Studienstiftung des Deutschen Volkes 56
- Studierende mit Kindern 45
- Studierenden-Parlament – StuPa 38
- Studierendenausweis 51
- Studierendenschaft 38
- Studierendensekretariat (FB 23) 462
- Studium generale 88
- Studium und Lehre 24, 30
- StuPa 38
- Sulzmann-Stiftung 60
- Systematische Theologie 138
- Systembetreuung 29, 120

T

Tagesjobs	41
Tarifrecht	30
Technical Writing	87
Technik	32
Technischer Ausbau	32
Technologietransfer	27
Teilzeitbeschäftigungen	41
Telefongebühren	51
Telefonzentrale	32
Textil	506, 509, 511
Thai für Hörer aller Fachbereiche	327
Thanatologie (Arbeitskreis)	102
Theater als Paradigma der Moderne: Drama und Theater im 20. Jahrhundert (Graduiertenkolleg)	94
Theaterausschuß	85
Theatersaal	85
Theaterwissenschaft	296, 297, 298, 311
Tibetisch	358
Tierschutzangelegenheiten	26
Tonstudio	513
Toxikologie	221, 426
Trainings- und Bewegungswissenschaft	532
Transfusionszentrale	35
Transporte	32
Trennungsgeld	30
Tschechisch	328, 351
Tumorzentrum Rheinland Pfalz e. V.	21
Türkisch	358
Türkisch (FB 23)	464, 505
Turkologie	328, 330, 332, 357
Tutorien und Arbeitsgemeinschaften	68
Tutorium zur Betreuung ausländischer Studierender	25

U

Übersetzerin/Übersetzer	462, 463
Übung	68
Uhrenanlagen	32
Umschulungsmaßnahmen	47
Umweltgestaltung	506, 509, 511
Umzugskoordination	27
Umzugskostenvergütung	30
Unfallchirurgie	236
Unfallversicherung	85
Universitätsadresse	2
Universitätsarchiv	25
Universitätsbibliothek	24, 90
Universitätsfonds	62
Universitätsgesetz	85
Universitätsgottesdienste	85

Universitätskapelle	72
Urlaub (Bedienstete)	30
Urologie	238
Urologische Klinik und Poliklinik	180

V

Vereinbarungen über akademische Zusammenarbeit	15
Vereinigung »Freunde der Universität Mainz e. V.«	22, 42
Verfahrensrecht	156
Verfügungsgebäude für Forschung und Entwicklung	28
Vergleichende Landesgeschichte	363
Vergleichende Sprach- wissenschaft	313, 314, 325
Vergütung	37
Verkehrsaufsicht	29, 49
Versammlung	23, 25
Versicherungen	45
Vertiefungsstudium	87
Vertragswesen	32
Vertrauensdozenten für ausländische Studierende	86
Verwaltung	26
Verwaltung des Klinikums	34
Vizepräsidenten	24
Volkskunde, Deutsche	296, 297, 298, 299, 309
Volkswagen-Stiftung	57
Volkswirtschaftslehre	140, 142
Volkswirtschaftspolitik	160
Volkswirtschaftstheorie	159
Vor- und Frühgeschichte	360, 362, 368
Vorlesung	67
Vorlesungen und Veranstaltungen anderer Fachbereiche für Studenten des Fachbereichs Physik	400
Vorlesungsverzeichnis	25
Vorlesungszeiten	86

W

Wahlen, Organisation	29
Wärmeversorgung	32
Weiterbildendes Studium in Klinischer Psychologie, Psychotherapie, Verhaltenstherapie	86
Weiterbildung	27, 86
Weiterbildung in Stochastik und in Methoden der Datenanalyse	87
Weiterführende Studiengänge	86
Westpfalz-Klinikum, Standort 1, Kaiserslautern	246

- Wirtschaft und Planung 27
 Wirtschafts- und Sozialgeschichte 165
 Wirtschaftspädagogik 140, 166
 Wirtschaftswissenschaften 142, 144, 159
 Wissenschaftliche Hilfskräfte 29
 Wissenschaftliche Illustration 87
 Wissenschaftliche Mitarbeiter 29
 Wissenschaftlicher Bedarf 29
 Wohngeld 88
 Wohnheimfragen 64
 Wohnraumverwaltung 68, 77
 Wohnungsangelegenheiten 45
 Wohnungsfürsorge 30
 Wulf Vater-Dihydropyridine-
 Forschungspreis 44
- Y**
- Yoruba 287
- Z**
- Zahn-, Mund- und Kieferheilkunde 242
 Zahnheilkunde 228
 Zahnmedizin 171
 ZeFaR 39
 Zeichnung 506, 508, 510
 Zeittafel 10
 Zentralbibliothek 90
 Zentraldruckerei 29
 Zentrale Einrichtungen 25
 Zentrale Einrichtungen des Klinikums 35
 Zentrale Leittechnik 32
 Zentrale Studienberatung 31, 46
 Zentrale wissenschaftliche
 Einrichtungen 105
 Zentraler Fachschaften-Rat (ZeFaR) 38, 39
 Zentrales Fotolabor 29
 Zentralmensa 69
 Zentralstelle für universitäre
 Fort- und Weiterbildung 31
 Zentrum für Datenverarbeitung 119
 Zentrum für Umweltforschung 92
 Zimmervermittlungen 88
 Zivilrechtliche Angelegenheiten 32
 Zoologie 428, 438
 Zulassung 30, 88
 Zulassungsbeschränkung 48, 88
 Zusatzqualifikation 87
 Zusatzstudium 87, 464