

2430 - 1995/1996

JOHANNES GUTENBERG BUCHHANDLUNG DR. KOHL



Rechtswissenschaft, Theologie, Geschichte, Mathematik,
Botanik, Medizin, Sprachwissenschaften, Betriebswirtschaft,
Pädagogik, Physik, Volkswirtschaft, Zoologie, Philosophie, Psychologie,
Chemie, Biologie, Soziologie.

55122 Mainz

In der Universität Saarstraße 21

Tel. 061 31/387011-13 Fax 061 31/371240

55116 Mainz

Große Bleiche 29

Tel. 061 31/226301+234811+238227 Fax 061 31/230248

Universitätsadresse

- Johannes Gutenberg-Universität
D - 55099 Mainz
- Besucheranschriften siehe jeweilige Einzelinstitution

Impressum

- Herausgegeben vom Präsidenten der Johannes Gutenberg-Universität Mainz
- Verantwortlich: Nicole GÜTH im Arbeitsbereich »Öffentlichkeitsarbeit und Außenbeziehungen«, 55099 Mainz, Tel. (061 31) 39-23 69
- Redaktion, Satz und Layout: Irene KRIESE, Alexander NIEPEL, Heike ROSSEL, Kay STRELLER
- Stand: 22. Juni 1995
- Paulinus-Verlag Trier
Druck: Paulinus-Druckerei GmbH, Tel. (06 51) 97 99-00,
Fleischstr. 62 - 65, Postfach 5 42 20, 54290 Trier
- Anzeigenwerbung: Anzeigenagentur Alpha, Tel. (062 06) 93 90, Fax 93 92 32,
Postfach, 68604 Lampertheim
- Vertrieb: Buchhandel in Mainz, Germersheim und Wiesbaden
- Verkaufspreis: 7,- DM (Preis des VV im Versand: 13,- DM)
- Nachdruck, auch auszugsweise, nur mit Genehmigung des Herausgebers gestattet.
- ISSN 0946-266X
- Das Personen- und Vorlesungsverzeichnis enthält folgende Beilage:
 - Frankfurter Allgemeine Zeitung, Vertriebsabteilung Stud. Abo, Frankfurt
 - STUDENTEN-PRESSE, Pressevertrieb GmbH, Heidelberg

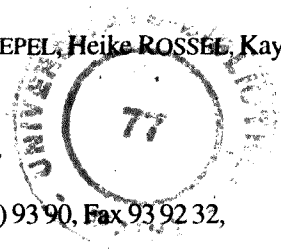

Inhaltsverzeichnis

Allgemeine Informationen.....	14
Organe, Leitung und Verwaltung der Universität.....	25
Klinikum der Johannes Gutenberg-Universität.....	36
Personalräte.....	39
Hochschulkuratorium.....	40
Studierendenschaft.....	42
Studentenwerke.....	43
Hinweise für Studierende von A bis Z.....	45
Bibliotheken.....	95
Gemeinsame Ausschüsse.....	96
Fachbereichsübergreifende wissenschaftliche Einrichtungen.....	97
Studium generale.....	109
Sprachlehranlage.....	115
Zentrum für Datenverarbeitung.....	123
01 Fachbereich Katholische Theologie.....	127
02 Fachbereich Evangelische Theologie.....	137
03 Fachbereich Rechts- und Wirtschaftswissenschaften.....	146
04 Fachbereich Medizin.....	171
11 Fachbereich Philosophie/Pädagogik.....	257
12 Fachbereich Sozialwissenschaften.....	273
13 Fachbereich Philologie I.....	302
14 Fachbereich Philologie II.....	319
15 Fachbereich Philologie III.....	334
16 Fachbereich Geschichtswissenschaft.....	367
17 Fachbereich Mathematik.....	384
18 Fachbereich Physik.....	394
19 Fachbereich Chemie und Pharmazie.....	411
21 Fachbereich Biologie.....	437
22 Fachbereich Geowissenschaften.....	455
23 Fachbereich Angewandte Sprach- und Kulturwissenschaft.....	472
24 Fachbereich Bildende Kunst.....	517
25 Fachbereich Musik.....	524
26 Fachbereich Sport.....	538
Personenregister.....	555
Sachregister.....	603

Abkürzungen

14-tägl.	14-täglich	KoR	Konferenzraum
2-std.	2-stündig	KR	Kursraum
Akad. Direktor	Akademische/r Direktor/in	KS	Kurssaal
Akad. Oberrat	Akademische/r Oberrat/-rätin	KuSR Inst.	Kurs- und Seminarraum des Instituts
Akad. Rat	Akademische/r Rat/Rätin	Mi	Mittwoch
Apl. Prof.	Außerplanmäßige/r Professor/in	Mo	Montag
AR	Arbeitsraum	N	Neubau der Naturwissenschaften, Becherweg 21
Aud. max.	Auditorium maximum	n. b. A.	nach besonderer Ankündigung
c. t.	cum tempore: Die Vorlesung findet ein »Akademisches Viertel« (15 Mi- nuten) später als angegeben statt.	n. b. E.	nach besonderer Einladung
Di	Dienstag	N. N.	Der Name war bei Drucklegung noch nicht bekannt.
Do	Donnerstag	n. tel. V.	nach telefonischer Vereinbarung
DR	Demonstrationsraum	n. V.	nach Vereinbarung
DS	Demonstrationssaal	P	Philosophicum, Welderweg 18
FB	Fachbereich	PD	Privatdozent/in
Fr	Freitag	prs.	privatissime
gr.	gratis	publ.	publice
GrHs	Größer Hörsaal	R	Raum
HochSchAss.	Hochschulassistent/in	RW I	Haus Recht und Wirtschaft, Welderweg 9
Hochschuldoz.	Hochschuldozent/in	RW II	Haus Recht und Wirtschaft, Welderweg 4
Hs	Hörsaal	s. t.	sine tempore: Die Veranstaltung fin- det zur angegebenen Zeit, also ohne »Akademisches Viertel« statt.
Inst.	Institut	SB I	Sonderbau I, Becherweg 34
KIHs	Kleiner Hörsaal	SB II	Sonderbau II, Becherweg 17
		Sem.	Semester
		SeS	Sektionsraum
		SL	Sprachlabor
		SR FB	Seminarraum des Fachbereichs
		SR Inst.	Seminarraum des Instituts
		SR	Seminarraum
		Std.	Stunde(n)
		std.	stündig
		Stud.pl.-Sem.	Studienplan-Semester
		Stud.R. i. H.	Studienrat/-rätin im Hochschuldienst
		tägl.	täglich
		UB	Universitätsbibliothek
		Univ.-Prof.	Universitätsprofessor/in
		ÜR	Übungsraum
		UR	Unterrichtsraum
		Wiss. Ang.	Wissenschaftliche/r Angestellte/r
		Wiss. Ass.	Wissenschaftliche/r Assistent/in
		Wiss. Mitarbeiter	Wissenschaftliche/r Mitarbeiter/in
		Wo.	Woche(n)
		Z. n. V.	Zeit nach Vereinbarung
		Z. u. O. n. V.	Zeit und Ort nach Vereinbarung
		Z. u. O. w. noch bekanntgegeben	Zeit und Ort werden noch bekanntgegeben
		Z. u. O.	Zeit und Ort
		Zi.	Zimmer

Cafe _____
Bistro _____
Bierbar _____

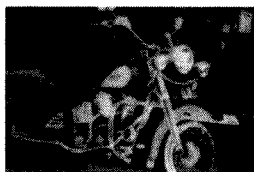

Central

**Mainz
Altstadt
Rheinstraße
(Fischtorplatz)
Tel.: 22 56 66**

**Öffnungszeiten: 10.00 - 2.00 Uhr
Die Küche ist durchgehend geöffnet**

**Terrasse bis 24 Uhr,
am Wochenende bis 1 Uhr**

FRÜHSTÜCKE	HAUSGEM. PASTA
BISTROKÜCHE	KUCHEN
SALATE	BIERE VOM FASS
VEGETARISCHE	REGIONALWEINE

Lageplan Campus

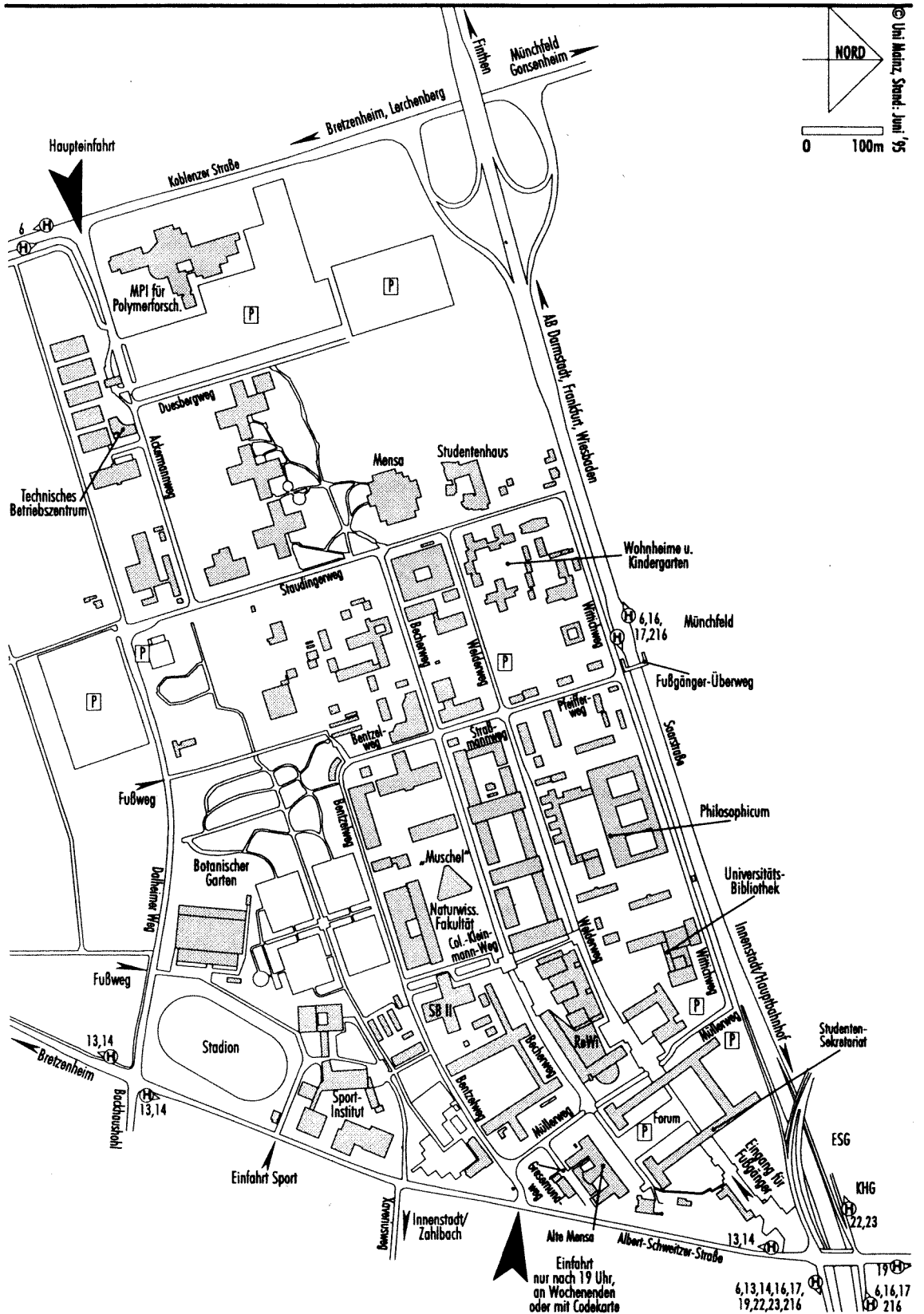

Lageplan Klinikum

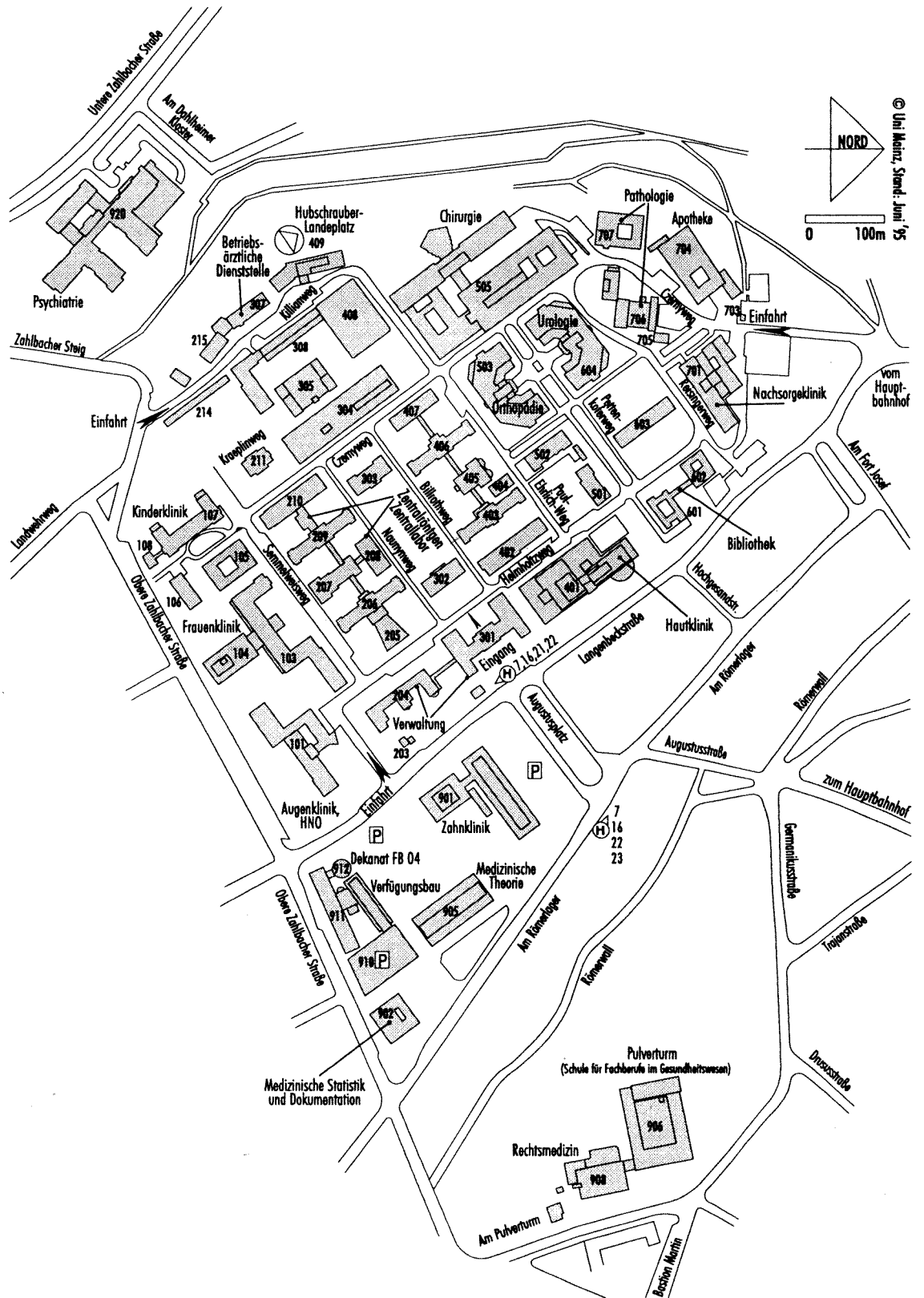

Zeittafel

Vorlesungszeiten (ab dem Sommersemester 1996) s. S. 91

Ferientermine (Schuljahr 1995/96) s. S. 57

Wintersemester 1995/96 (1. Oktober 1995 bis 31. März 1996)

Vorlesungszeit

- Vorlesungsbeginn:..... Mo, 23. Oktober 1995
- Vorlesungsende:..... Sa, 17. Februar 1996

Vorlesungsfreie Zeiten

- Allerheiligen:..... Mi, 1. November 1995
- Weihnachtsferien: Sa, 23. Dezember 1995 bis Sa, 6. Januar 1996

Fristen

- Antragsfrist auf Einschreibung: 1. Juni bis 15. Juli 1995
- Bewerbungsfrist für Gasthörer: 1. Juni bis 31. Oktober 1995
- Einschreibefrist:..... Wird mit Zulassungsbescheid mitgeteilt
- Rückmelde- und Beurlaubungsfrist: 19. Juni bis 21. Juli 1995

Studienberatung

- Studieneinführungsveranstaltungen der Fachbereiche für Studienanfänger,
Fach- und Hochschulortwechsler: Mo, 16. bis Fr, 20. Oktober 1995
- Studienfachberatung der Fachbereiche: Mo, 2. Oktober 1995 bis Fr, 29. März 1996
(nicht in den Weihnachtsferien)
 - a) in der vorlesungsfreien Zeit: Mo, 2. Oktober bis Fr, 13. Oktober 1995
 - b) in der Studieneinführungswoche: Mo, 16. bis Fr, 20. Oktober 1995
 - c) in der Vorlesungszeit: Mo, 23. Oktober 1995 bis Fr, 16. Februar 1996
 - d) in der vorlesungsfreien Zeit: Mo, 19. Februar bis Fr, 29. März 1996

Medizin

- Praktisches Jahr (3. klinischer Studienabschnitt = 48 Wochen) an den Akademischen
Lehrkrankenhäusern (Herbsttermin):..... Mo, 30. Oktober 1995 bis Sa, 28. September 1996
 - 1. Trimester (1.-16. Woche):..... Mo, 30. Oktober 1995 bis Sa, 17. Februar 1996
 - 2. Trimester (17.-32. Woche):..... Mo, 19. Februar bis Sa, 8. Juni 1996
 - 3. Trimester (33.-48. Woche):..... Mo, 10. Juni bis Sa, 28. September 1996

Altstadt-Kopierladen

(Copy-Shop GmbH)

Kirschgarten 11 • 55116 Mainz • Telefon (0 61 31) 23 11 02

NEU! Color-Laser-Copierer 300

- | | |
|----------------------------------|----------------------------------|
| ● Fotokopie 8 Pf | ● Fotokopie von DIN A4 - DIN A0 |
| ● Qualitätskopie 10 Pf | ● Zoom von 50% bis 400% |
| | ● Sofort-Bindearbeiten |
| | ● Spezialist für Diplom-Arbeiten |

Öffnungszeiten: Mo.-Fr. 9.00 bis 18.30 Uhr, Sa. von 10.00 bis 14.00 Uhr

Sommersemester 1996 (1. April bis 30. September 1996)

Vorlesungszeit

- Vorlesungsbeginn: Mo, 15. April 1996
- Vorlesungsende: Sa, 20. Juli 1996

Vorlesungsfreie Zeiten

- Maifeiertag: Mi, 1. Mai 1996
- Christi Himmelfahrt: Do, 16. Mai 1996
- Pfingstferien: Di, 28. Mai bis Sa, 1. Juni 1996
- Fronleichnam: Do, 6. Juni 1996

Fristen

- Antragsfrist auf Einschreibung: 1. Dezember 1995 bis 15. Januar 1996
- Bewerbungsfrist für Gasthörer: 1. Dezember 1995 bis 30. April 1996
- Einschreibefrist: Wird mit Zulassungsbescheid mitgeteilt
- Rückmelde- und Beurlaubungsfrist: (stand noch nicht fest)

Studienberatung

- Studieneinführungsveranstaltungen der Fachbereiche für Studienanfänger,
Fach- und Hochschulortwechsler: Di, 9. April bis Fr, 12. April 1996
- Studienfachberatung der Fachbereiche: Mo, 1. April bis Mo, 30. September 1996
(nicht in den Pfingstferien)
 - a) in der vorlesungsfreien Zeit: Mo, 1. April bis Do, 5. April 1996
 - b) in der Studieneinführungswoche: Di, 9. bis Fr, 12. April 1996
 - c) in der Vorlesungszeit: Mo, 15. April 1996 bis Fr, 19. Juli 1996
 - d) in der vorlesungsfreien Zeit: Mo, 22. Juli bis Mo, 30. September 1996

Medizin

- Praktisches Jahr (3. klinischer Studienabschnitt = 48 Wochen) an den Akademischen
Lehrkrankenhäusern (Frühjahrstermin): Mo, 29. April 1996 bis Sa, 29. März 1997
 - 1. Trimester (1.-16. Woche): Mo, 29. April bis Sa, 17. August 1996
 - 2. Trimester (17.-32. Woche): Mo, 19. August bis Sa, 7. Dezember 1996
 - 3. Trimester (33.-48. Woche): Mo, 9. Dezember 1996 bis Sa, 29. März 1997

**Sie haben uns
gerade noch gefehlt**

**BÜNDNIS 90
DIE GRÜNEN**

**BÜNDNIS 90/DIE GRÜNEN Rheinland-Pfalz, Holzstraße 39, 55116 Mainz
Telefon: (06131) 231846; Fax: (06131) 231849**

Allgemeine Informationen

Aus der Geschichte der Mainzer Universität

- 23. November 1476 Papst Sixtus IV. stellt dem Mainzer Erzbischof Diether von Isenburg die Gründungsbulle aus (»licentia erigendi studium moguntinum«).
- Anfang Oktober 1477 Beginn der Vorlesungen in der Burse »Zum Algesheimer«.
- 14. Oktober 1477 Der Kurfürst bittet den Papst um Ausstattung der Universität mit 14 Lektoralpräbenden.
- 1504 Rektor Ivo Wittich läßt dem Erfinder der Buchdruckkunst, Johannes Gensfleisch gen. Gutenberg, einen Gedenkstein setzen.
- 1517 Ein Gutachten der Mainzer theologischen Fakultät verwirft die Thesen Martin Luthers.
- 1561 Im Zeichen der Gegenreformation beruft Kurfürst Daniel Brendel von Homburg die Jesuiten nach Mainz.
- 1615 – 1618 Bau der »Domus Universitatis«.
- 1631 Professoren und Studenten verlassen vor der schwedischen Besetzung die Stadt und begeben sich nach Köln.
- 1713 Papst Clemens XI. hebt die Lektoralpräbenden auf und verweist ihre Einkünfte direkt an die Universität.
- 1731 Papst Clemens XII. läßt in einer Bulle die Präbenden wieder gegen eine jährliche Abfindung restituieren.
- 1746 »Statuta et Ordinata« der Universität durch Kurfürst Johann Friedrich Karl von Ostein erlassen.
- 1777 Die geplante Dreihundertjahrfeier muß, nach Aufhebung des Jesuitenordens, wegen Nichtbeendigung von Reformüberlegungen verschoben werden.
- 1781 Die Klöster Altmünster, Reichklara und Kartaus werden zugunsten der Universität säkularisiert (Schaffung des Universitätsfonds).
- November 1784 Restaurationsfest als Höhepunkt der Aufklärung.
- 1784 Herausgabe der »Neuen Verfassung der verbesserten hohen Schule zu Mainz« durch den Kurator Anselm Franz von Bentzel.
- 1784 Gründung des Accouchements durch Johann Peter Weidmann.
- 1792/93 Professoren und Studenten vertreten während der Mainzer Republik jakobinische Gedanken und politische Ziele.
- 1798 Umwandlung der Mainzer Hochschule durch die Franzosen.
- 1798 Ein Teil der Professoren weicht nach Aschaffenburg aus, wo sie den Grundstock der Dalbergischen Hochschule bilden.
- 1804 Gründung des Mainzer Priesterseminars als Geistesbrücke von der »alten« zur »neuen« Universität.
- 1823 Beendigung des Protokolls der ehemaligen Medizinischen Fakultät.
- 1919 Projekt zur Wiederbegründung unter separatistischen Vorzeichen.
- 1927 ff. Pläne zur Eröffnung einer Universität durch Zusammenlegung von Stadt Krankenhaus, Philosophisch-Theologischer Hochschule am Priesterseminar und Pädagogischem Institut.
- Seit Herbst 1945 Vorbereitung zur Wiedereröffnung mit Unterstützung der französischen Besatzungsmacht.
- 28. Februar 1946 Publizierung der von Josef Schmid ausgearbeiteten Statuten.
- 1. März 1946 Gemäß Dekret der Militärregierung ist die Universität »ermächtigt, ihre Tätigkeit wieder aufzunehmen«.
- 22. Mai 1946 Feierliche Wiedereröffnung als Johannes Gutenberg-Universität.
- 1949 Eingliederung des Auslands- und Dolmetscherinstituts Gernersheim.
- 20. September 1949 »Statut über die Organe der Verwaltung und die Berufung der Professoren«.
- 6. März 1961 Landesgesetz über die Verfassung und Verwaltung der Johannes Gutenberg-Universität Mainz.
- 22. Dezember 1970 Rheinland-pfälzisches Hochschulgesetz.
- 1972 Auflösung der Fakultäten und Gliederung in Fachbereiche.
- 1974 Wahl des ersten Präsidenten (Prof. Dr. iur. Litt. D. h. c. Peter SCHNEIDER).
- 1977 Fünfhundertjahrfeier.
- 21. Juli 1978 Novellierung des Hochschulgesetzes von 1970.
- 1980-84 Präsident Prof. Dr. iur. Manfred HARDER.
- 1984-90 Präsident Prof. Dr. rer. nat. Klaus BEYERMANN.
- 9. September 1987 Abermalige Novellierung des Landeshochschulgesetzes.
- 1990/91 Präsident Prof. Dr. med. E. Jürgen ZÖLLNER.

- 1991 Prof. ZÖLLNER wird Minister für Wissenschaft und Weiterbildung des Landes Rheinland-Pfalz.
- 1991 Präsident Prof. Dr. phil. Josef REITER.

Ehrensensatoren

- GUERIN, Henry, Ingénieur, Licencié ès sciences, Chevalier de la Légion d'honneur, 18, Avenue Gravier, F-06 Nice, Parc Coromandel, App. 89
- HANSEN, Kurt, Prof., Dr.-Ing., ehem. Vorsitzender der Farbenfabriken Bayer AG, Sütterstraße 14, 5090 Leverkusen
- KALKHOF-ROSE, Walter, Dr.-Ing., Dipl.-Kaufmann †
- MATHY, Helmut, Prof., Dr. phil., Ministerialrat, Hans-Böckler-Straße 52b, 55128 Mainz
- SCHNEIDER, Peter, Univ.-Prof., Dr. iur., Litt. D. h. c., Öffentliches Recht, Goldenluftgasse 4, 55116 Mainz
- SCHOTT, Erich, Prof., Dr. phil., Dr. rer. nat. h. c. †

Ehrenbürgerinnen und -bürger

- BERNDT, Heinz, Dipl.-Ing., Hüttendirektor †
- ELTZ, Jakob, Graf zu, Eltzer Hof, 65343 Eltville
- FEUILLÉE, Pierre, Prof., Dr., Universität Dijon, B.P. 138, F-21004 Dijon
- FRANÇOIS-PONCET, André, Ambassadeur de France †
- FUCHS, Jockel, Oberbürgermeister a.D. der Stadt Mainz, Oechsnerstr. 3, 55131 Mainz
- GLASER, Karl, Fabrikdirektor †
- GRDENIC, Drago, Prof., Dr., Universität Zagreb, TRG Marsala Tita 14, 41000 Zagreb/Kroatien
- HOPFF, Heinrich, Prof., Dr. phil. †
- HÜSCH, Hanns Dieter
- HÜTHIG, Alfred, Dr. phil., Bergstr. 144, 69121 Heidelberg
- KLEINMANN, Louis Theodor, Colonel †
- KLENK, Hans, Generalkonsul, Fabrikant †
- LEHLBACH, Julius, Ernst-Reuter-Str. 14, 55130 Mainz
- MARX, Ernst, Dr., Chalet Nicolandra, CH-3780 Gstaad/Schweiz
- NEUSE, Werner, Prof., Dr. phil., Litt. D. h. c. †
- PARIS, Roger, Altpräsident der Université de Bourgogne, Dijon, Campus de Montmuzard, B.P. 138, 21004 Dijon Cedex
- PRESSLER, Menahem, 1214 Pickwick Pl., Bloomington, IN, 47401-6136, USA
- ROBISON, Olin C., Prof., Dr., ehemaliger Präsident des Middlebury College, Middlebury, Vermont, USA
- RÜCKERT, Georg, Dr. iur., Regierungspräsident a. D. †
- Freiherr VON SALMUTH, Curt, Dr. rer. nat. h. c. †
- SARTORIUS, Otto, Dr. phil. †
- SCHÄCK, Ernst, Ministerialdirigent a.D., Zepelinstr 17, 55131 Mainz
- SCHILD, E. O., Prof., Dr., Altrector der Universität Haifa, Mount Carmel, Haifa 31 999
- SEGHERS, Anna, Dr. phil. †
- STRECKER, Ludwig, Dr. iur., Dr. phil. h. c., Musikverlag B. Schott's Söhne †
- STROBEL, Lothar, Dr., Rechtsanwalt
- VAUDIAUX, Jacques, Prof., Dr., Rektor der Akademie Montpellier, 31, rue de l'université, 34064 Montpellier Cedex
- WAGNER, Siegfried, Dr. iur., Präsident des Justizprüfungsamtes a. D., Hegelstr. 55, 55122 Mainz
- WILLERSINN, Herbert, Dipl.-Chemiker, Prof., Dr. rer. nat. †
- ZUCKMAYER, Carl, Dr. mult. h. c. †

Inhaber der Diether von Isenburg-Medaille

- EBERZ, Willy, Dr. iur., Präsident d. Sozialgerichts Mainz a. D., Kreuzschanze 45, 55131 Mainz
- EICHHOLZ, Fritz, Dr. iur. h. c., Kanzler a.D. †
- PAYER, Peter, Dr. iur., Geschäftsführer der Robert Bosch Stiftung bis 1990, Schauinsland 13, 73773 Aichwald
- SCHMITT, Wilhelm, Rosenstr. 12, 55283 Nierstein
- SKONIECZNY, Paul, Staatssekr. a.D., Generaldirektor der Landesbank Rheinland-Pfalz – Girozentrale a. D., Dijonstr. 16, 55122 Mainz

Mitgliedschaften

Die Johannes Gutenberg-Universität ist Mitglied folgender Organisationen:

- Allgemeiner Deutscher Hochschulsportverband (ADH)
- Anna-Seghers-Gesellschaft Berlin und Mainz e.V.
- Deutsche Forschungsgemeinschaft
- Deutscher Akademischer Austauschdienst
- Hochschulrektorenkonferenz
- Inter-University Centre of Postgraduate Studies, Dubrovnik
- Presseclub Mainz
- Souvenir du Général Koenig
- Ständige Konferenz der Rektoren und Vizekanzler der Europäischen Universitäten

Verträge mit ausländischen Universitäten

Partnerschaften und Partnerschaftsbeauftragte

- Collegio Ghislieri und Collegio Nuovo, Pavia, Italien: Univ.-Prof. Dr. iur. M. HARDER, FB Rechts- und Wirtschaftswissenschaften
- Nihon Universität, Tokio, Japan: Univ.-Prof. Dr. K. A. SPRENGARD, FB Philosophie/Pädagogik
- SHG, Warschau, Polen: Univ.-Prof. Dr. A. PRINZ, FB Rechts- und Wirtschaftswissenschaften
- Staatliche Linguistische Universität, Moskau, Rußland: Univ.-Prof. Dr. N. SALNIKOW, FB Angewandte Sprach- und Kulturwissenschaft
- Universidad de los Andes, Bogotá, Kolumbien: Univ.-Prof. Dr. P. P. KONDER, FB Mathematik
- Universidad de Valencia, Spanien: Univ.-Prof. Dr. Dr. h.c. D. JANIK, FB Philologie III

Professionelle Audio- und Videotechnik

Verkauf · Miete · Service

- Planung und Einrichtung von Schulungs- und Konferenzräumen
- Projektionssysteme für Computerdaten und Video
- Videorekorder und Monitore
- Overheadprojektoren und Zubehör
- Stifte, Folien, Laserpointer etc.
- Dia-Ton-Bildschauprojektoren
- Beschallungsanlagen
- Leinwände, Projektionstische und AV-Möbel
- Wartung, Reparatur, Service



intervideo

intervideo Handels GmbH

Haus Rheinstern

Am Kümmerling 24-26

55294 Bodenheim

Tel. 061 35/92 25 - 0 · Fax 92 25 - 30

- Universität Dijon, Frankreich: Univ.-Prof. Dr. phil., Dr. h.c. J. KOPPER, FB Philosophie/Pädagogik
- Universität Haifa, Israel: Univ.-Prof. Dr. F. W. KRON, FB Philosophie/Pädagogik
- Universität Riga, Lettland: Univ.-Prof. Dr. Dr. h.c. E. OBERLÄNDER, FB Geschichtswissenschaft
- Universität Sorbonne III, Paris, Frankreich: Univ.-Prof. Dr. V. HENTSCHEL, FB Rechts- und Wirtschaftswissenschaften
- Universität Warschau, Polen: Univ.-Prof. Dr. B. SCHULTZE, FB Philologie III
- Universität Zagreb, Kroatien: Univ.-Prof. Dr. W. E. G. MÜLLER, FB Medizin
- Université Nationale de Rwanda à Butare, Ruanda: Univ.-Prof. Dr. W. KLAER, FB Geowissenschaften
- University of Glasgow, Großbritannien: Univ.-Prof. Dr. P. BECKMANN, FB Physik

Vereinbarungen über akademische Zusammenarbeit

- Agnes Scott College, Decatur, Georgia, USA
- Akademie für Katholische Theologie, Warschau, Polen
- Beijing Language Institute, Beijing, VR China
- De Montfort University, Leicester, GB
- Doshisha Universität, Kyoto, Japan
- Geological Survey Institute of Iran, Teheran, Iran
- Hochschule für Planung und Statistik, Warschau, Polen
- Louisiana State University at Baton Rouge, USA
- Medizinwissenschaftliche Universität Pécs, Ungarn
- Middle Tennessee State University, Murfreesboro, USA
- Moscow Engineering Physics Institute, Moskau, Rußland
- San José State University, Californien, USA
- Southern Illinois University Carbondale, USA
- Universidad de Granada, Spanien
- Universidad de Navarra, Pamplona, Spanien
- Universidade de Sao Paulo, Brasilien
- Università degli Studi di Verona, Italien
- Universität Chulalongkorn, Bangkok, Thailand
- Université de Provence, Aix – Marseille, Frankreich
- University of New Mexico, Albuquerque, N.M., USA
- University of North Carolina at Charlotte, USA
- University of Peradenya, Sri Lanka
- University of Washington, Seattle, USA

Mit der Universität verbundene Institutionen und Vereinigungen

(in alphabetischer Reihenfolge)

Club Georg Forster

- Vorsitzender: Univ.-Prof. Dr. Peter BECKMANN, Institut für Physik, Staudingerweg 7, Tel. 39-58 11

Informelle wissenschaftliche Gespräche und Begegnungen über die Grenzen der Fächer, Institutionen und Länder hinweg: hierfür auch in Mainz auf dem Campus günstige Voraussetzungen zu schaffen, ist eines der Ziele des Clubs Georg Forster. Träger ist der »Verein zur Förderung der inter-

nationalen und interdisziplinären wissenschaftlichen Kommunikation an der Johannes Gutenberg-Universität e. V.«.

Mitglied werden können Wissenschaftler und Wissenschaftlerinnen, die in Mainz an der Universität als Professoren oder akademische Mitarbeiter, an den Max-Planck-Instituten oder vergleichbaren Einrichtungen tätig sind, sowie Personen, die die Arbeit des Vereins unterstützen wollen.

Deutsch-Französisches Hochschulkolleg

Das 1988 infolge eines Regierungsabkommens zwischen Deutschland und Frankreich gegründete Deutsch-Französische Hochschulkolleg (DFHK) ist ein 18-köpfiges Gremium von Hochschullehrern und Experten unter dem Vorsitz der

Professoren DAVID (Univ. Metz) und BEYER-MANN (Univ. Mainz). Es hat die Aufgabe, deutsche und französische Hochschulen beim Aufbau gemeinsamer Studienprogramme und integrierter Studiengänge mit Doppeldiplomierung zu bera-

ten und zu unterstützen, und zwar durch die Vergabe von Infrastrukturmitteln an die beteiligten Hochschulen und von Teilstipendien an die an den Programmen beteiligten Studenten. Weitere Aus-

künfte erteilt das deutsche Sekretariat, das an der Universität angesiedelt ist:

- Schönborner Hof, Schillerstraße 11, 55116 Mainz, Tel. 23 16 97/98, Fax 23 67 01
- Leiter des Sekretariats: Dr. Hermann HARDER

Forschungsinstitut für Wirtschaftspolitik

- Universität, J.-Welder-Weg 4, 55099 Mainz, Tel. 37 47 70 und 39-22 30, Fax 37 23 23

Das Forschungsinstitut für Wirtschaftspolitik an der Johannes Gutenberg-Universität Mainz e.V. (FfW Mainz) ist ein selbständiges und unabhängiges Wirtschaftsforschungsinstitut, das durch eigene Forschungsarbeiten und Veranstaltungen zur wissenschaftlichen Durchdringung aktueller und grundsätzlicher Fragen der Wirtschaftspolitik beitragen will. Es ist in die laufende wirtschaftspolitische Beratung der Bundesregierung eingebunden und für öffentliche Auftraggeber auf Bundes-

und Landesebene tätig. Die Ergebnisse der Institutsarbeiten werden in drei Reihen – »Veröffentlichungen«, »Studien« und »Aufsätze zur Wirtschaftspolitik« – publiziert.

- Wissenschaftliche Leitung:
Univ.-Prof. Dr. Hartwig BARTLING (Vorstand), Univ.-Prof. Dr. Werner ZOHLNHÖFER (Vorstand), Univ.-Prof. Dr. Helmut DIEDERICH, Univ.-Prof. Dr. Walter HAMM
- Geschäftsführer: Dr. Peter VEST
- Sekretariat: Edith BEYER, Renate SIMON

Forschungsinstitut Lesen und Medien

- Fischtorplatz 23, 55116 Mainz
Tel. 28 89 00, Fax 23 03 33

Das Forschungsinstitut wurde durch Vorstandsbeschluss der Stiftung Lesen und durch Beschluss des Senats der Universität 1992 mit dem Ziel an der Johannes Gutenberg-Universität eingerichtet, die interdisziplinäre wissenschaftliche Forschung über die Kulturtechnik Lesen in Zusammenhang mit der Entwicklung der gesamten Medienkultur zu fördern. Es arbeitet interdisziplinär und kooperiert mit Fachvertretern geistes-, sozialwissenschaftlicher und psychologisch-neurowissenschaftlicher Disziplinen. Zu seinen Aufgaben gehören u.a. die Durchführung kontinuierlicher Untersuchungen zum Leseverhalten, die Unterstützung der interdisziplinären und internationalen Medienforschung und die Dokumentation von Projekten und Ergebnissen der Leseforschung und Leseförderung.

Organe des Instituts sind der Vorstand, der Wissenschaftliche Direktor und der Forschungsbeirat.

- Vorstand: Prof. Dr. Josef REITER (Präsident der Universität Mainz), Univ.-Prof. Dr. Stephan FÜSSEL (Universität Mainz), Univ.-Prof. Dr. Hans Mathias KEPPLINGER (Universität Mainz), Univ.-Prof. Dr. Werner D. FRÖHLICH (Universität Mainz), Prof. Hilmar HOFFMANN (Bevollmächtigter des Vorstands der Stiftung Lesen), Dr. Ulrich WECHSLER (Vorsitzender des Vorstands der Stiftung Lesen), Prof. Dr. Klaus RING (Geschäftsführer der Stiftung Le-



Freies Kulturzentrum TATTERSALL • Saalgasse 34 - 36 • Wiesbaden
Fon 0611/312860 Fax 0611/528142

Fon 0611/312860 Fax 0611/528142
Freies Kulturzentrum TATTERSALL • Saalgasse 34 - 36 • Wiesbaden



- sen), Dr. Werner BOPPEL (Bundesministerium für Bildung und Wissenschaft), Dr. Siegfried GAUCH (Ministerium für Bildung und Kultur, Rheinland-Pfalz), Dr. Günter MÜLLER (Ministerium für Wissenschaft und Weiterbildung, Rheinland-Pfalz)
- Vorsitzender des Forschungsbeirats:
Prof. Dr. Klaus HASEMANN
 - Wissenschaftlicher Direktor: Univ.-Prof. Dr. Werner D. FRÖHLICH, Johannes Gutenberg-

- Universität, Psychologisches Institut, Staudingerweg 9, Tel. 39-22 50, Fax 39 24 80
- Geschäftsführer:
Bodo FRANZMANN, Stiftung Lesen
- Kolloquien- und Vortragsveranstaltungen siehe Psychologisches Institut (FB 12) und Institut für Buchwesen (FB 16) sowie Ankündigungen durch Aushang.

Gesellschaft der Freunde historisch-ostdeutscher Landes- und Volksforschung in Rheinland-Pfalz e.V.

- Die Gesellschaft fungiert als Trägerverein des »Ludwig Petry-Instituts«. Dieses ist eine Stätte interdisziplinärer Forschung zur Geschichte und Gegenwart der Deutschen aus den Gebieten jenseits von Oder und Neiße und Bayerischem Wald sowie der Beziehungen zu ihren Nachbarn.
- Vorsitzender:
Univ.-Prof. Dr. Konrad FUCHS (Mainz)

- Geschäftsführendes Vorstandsmitglied:
Univ.-Prof. Dr. Hubert UNVERRICHT (Mainz)
- Vorstandsmitglied: Univ.- Prof. Dr. em. Wilfried SCHLAU (Friedrichsdorf/Ts.)
- Projektleiter (Wiss. Direktor des Ludwig Petry-Instituts): Univ.-Prof. Dr. Josef Joachim MENZEL, Historisches Seminar, Welderweg 18, 55099 Mainz, Tel. 39-27 32/24 33, Fax 39-54 32

Gesellschaft für Volkskunde in Rheinland-Pfalz e.V.

- Die Gesellschaft für Volkskunde in Rheinland-Pfalz e.V. versteht sich als zentrales Forum zur Koordination volkswissenschaftlichen Forschens und Arbeitens in diesem Bundesland und hat ihren Sitz am Deutschen Institut, Abteilung Volkskunde, der Johannes Gutenberg-Universität in Mainz.

- Vorstand:
Univ.-Prof. Dr. Herbert SCHWEDT
- Wissenschaftlicher Beirat: Dr. Hildegard FRIESS-REIMANN, Akad. Oberrätin, Deutsches Institut, FB 13, Welderweg 18, Tel. 39-27 57

Institut Français

- Schillerstraße 11 (Schönborner Hof), 55116 Mainz, Tel. 23 17 26/28, Fax 23 51 94
 - Öffnungszeiten:
Mo-Do 9-13, 14-18 Uhr, Fr 9-13 Uhr
- Das vom französischen Außenministerium eingerichtete Institut Français dient dem Studium der französischen Sprache und Kultur und fördert die deutsch-französischen Beziehungen.
- Directrice: Martine BOYER-WEINMANN (Sprechstd. nach Vereinbarung), Tel. 23 17 28
 - Directeur Adjoint:
Alphonse DROUAN
 - Secrétaire Général, Directeur des Cours:
Jacky GAMBETTI (Sprechstd. n. V.), Tel. 23 17 26

- Adjointe au Directeur des Cours:
Melita SOOST (Sprechstd. n. V.)
- Attaché Linguistique:
Martine BOYER-WEINMANN (Sprechstd. n. V.), Tel. 23 10 10
- Bureau Musique:
Patrice HOURBETTE, Tel. 22 17 48
- Centre de ressources: Colette GRAVIER (Sprechstd. n. V.), Tel. 23 10 10
- Bibliothèque: Colette GRAVIER (Öffnungszeiten: Mo-Do 14-18 Uhr), Tel. 23 16 67
- Secrétariat: Martine KRÄMER

Institut für Europäische Geschichte

- Domus universitatis, Alte Universitätsstraße 19, 55116 Mainz, Abt. f. Religionsgeschichte, Tel. 39-93 40/93 50; Abt. f. Universalgeschichte, Tel. 39-93 60/93 65

Das Institut für Europäische Geschichte ist eine selbständige Forschungseinrichtung des Landes Rheinland-Pfalz. Es umfaßt die Abteilungen Abendländische Religionsgeschichte (Theologie und Geschichte des Reformationszeitalters) und Universalgeschichte (Europäische Geschichte seit dem 17. Jahrhundert, Zeitgeschichte). Es dient der Verständigung zwischen den Konfessionen und Völkern Europas durch historische Forschung. Es vergibt Stipendien an junge Wissenschaftler aus dem In- und Ausland, die über Themen der Kirchengeschichte und der europäischen

Geschichte der Neuzeit arbeiten. Das Institut veranstaltet Vorträge, Tagungen und Kolloquien und verfügt über eine Bibliothek sowie eine Publikationsreihe.

- Direktoren:
 - Abt. f. Religionsgeschichte: Prof. Dr. Gerhard MAY
 - Abt. f. Universalgeschichte: Prof. Dr. Heinz DUCHHARDT
- Wiss. Mitarbeiter: Prof. Dr. Rolf DECOT, Dr. Andreas KUNZ, Dr. Ralph MELVILLE, Dr. Claus SCHARF, Dr. Matthias SCHNETTGER, Dr. Rainer VINKE, Dr. Markus WRIEDT, Dr. Henning ZIEBRITZKI
- Leitung der Bibliothek: Prof. Dr. Martin VOGT

Institut für Geschichtliche Landeskunde

- Universität, Joh. Friedr. v. Pfeiffer-Weg 3, 55099 Mainz, Tel. 39-48 27 (Abt. I), 39-48 28 (Abt. II)

Das Institut für Geschichtliche Landeskunde an der Universität Mainz ist ein selbständiges Forschungsinstitut (e.V.). Sein wissenschaftlicher Zweck besteht in der Durchführung von Forschungen zur Geschichte des heutigen Bundeslandes Rheinland-Pfalz und der mit ihm historisch verbundenen angrenzenden Gebiete einschließlich der Sprach- und Volksforschung.

- Abt. I: Landes- und Verfassungsgeschichte
- Abt. II: Landeskundliche Sprach- und Volksforschung

- Vorsitzende:
 - Univ.-Prof. Dr. Michael MATHEUS (Mainz), Univ.-Prof. Dr. Wolfgang KLEIBER (Mainz), Univ.-Prof. Dr. Kurt DÜWELL (Trier)
- Schriftführer:
 - Archivdirektor Dr. Hermann-Josef BRAUN
- Schatzmeister: Rudolf ORNING
- Wissenschaftliche Mitarbeiter:
 - Abt. I: Dr. Sigrid SCHMITT, Dr. Elmar RETTINGER, Dr. Hedwig BRÜCHERT-SCHUNK
 - Abt. II: Georg DRENDA, Dr. Rudolf STEFFENS
- Sekretariat: Sabine MATHIES

Institut für internationales Recht des Spar-, Giro- und Kreditwesens

- Universität, Haus Recht und Wirtschaft, Saarstr. 21, 55099 Mainz
- Besucheranschrift: Wallstr. 11 (Bäumlerhaus), Tel. 39-26 71, 3 17 09

Das Institut sieht seine Aufgabe in der Analyse von Rechtsfragen des deutschen, ausländischen und internationalen Geld-, Kredit-, Bank- und Börsenwesens sowie in der Aufdeckung rechtlicher Hindernisse eines funktionierenden internationalen Zahlungs-, Kapital- und Kreditverkehrs, zu deren Abbau beigetragen werden soll. Pläne und Arbeitsvorhaben des Instituts zielen auf die wissenschaftliche Erfassung und Koordinierung des Kapital-, Kredit- und Sparkassenrechts auf nationaler Ebene und im Gemeinsamen Markt, insbesondere durch Vergabe von Forschungsaufträgen.

- Direktoren: Univ.-Prof. Dr. Walther HADDING, Univ.-Prof. Dr. Uwe H. SCHNEIDER
- Wissenschaftlicher Beirat: der jeweilige Dekan oder Prodekan des FB Rechts- und Wirtschaftswissenschaften, Mainz; die Universitätsprofessoren Dr. Alfons KRAFT, Dr. Hans Otto LENEL, Dr. Otto MÜHL, Dr. Hans Heinrich RUPP sowie Vorstandsmitglied i. R. Prof. Dr. Dirk SCHMIDT, Deutsche Siedlungs- und Landesrentenbank, Bonn; Rechtsanwalt Reinfrid FISCHER, Syndikus des Deutschen Sparkassen- und Giroverbandes, Bonn.
- Wissenschaftliche Mitarbeiter: Geschäftsführende Assistentin Assessorin Annette CHRISTEN, Rechtsreferendar Christian FREY
- Sekretariat: Ingeborg KAPSIAS

Institut für Mikrotechnik GmbH (IMM)

- Postanschrift:
Postfach 42 13 64, 55071 Mainz
- Besucheranschrift:
Carl-Zeiss-Straße 18-20, 55129 Mainz,
Tel. 990-0, Fax 990-205

Das Institut für Mikrotechnik in Mainz (IMM) wurde 1990 vom Land Rheinland-Pfalz als gemeinnützige Forschungseinrichtung in der Rechtsform einer GmbH gegründet. Es befaßt sich mit der Entwicklung von Mikrofertigungsverfahren und – in enger Zusammenarbeit mit der Industrie – mit der Herstellung von Mikrostrukturprodukten und Mikrosystemen, wie Sensoren zur Messung physikalischer, chemischer oder auch physiologischer Vorgänge, Mikroantrieben, Mikroventilen und -düsen, Bauelementen der Mikromechanik, der Mikrooptik, der integrierten

und der nichtlinearen Optik, mikrochirurgischen Instrumenten und Implantaten und vielem mehr. Zur Mikrostrukturierung wird neben bekannten Verfahren der planaren Halbleiterfertigung, wie den Dünnschichttechniken und der Plasmabehandlung von Oberflächen, insbesondere das sogenannte LIGA-Verfahren weiterentwickelt, mit dem dreidimensionale Mikrostrukturen mit hoher Präzision aus Metallen, Kunststoffen und keramischen Materialien hergestellt werden können. Das Institut arbeitet eng mit den einschlägigen Fachbereichen der Universitäten Mainz und Kaiserslautern zusammen und widmet sich insbesondere auch der Ausbildung von Studenten und Doktoranden.

- Leiter des Instituts:
Univ.-Prof. Dr. Wolfgang EHRFELD

Mainzer Philosophische Fakultätsgesellschaft e. V.

- Kontakt: Univ.-Prof. Dr. Franz STAAB, c/o Dekanat des FB Geschichtswissenschaft, Tel. 39-28 14

Die Mainzer Philosophische Fakultätsgesellschaft e. V. fördert die wissenschaftlichen Beziehungen zwischen den Fachrichtungen, die ursprünglich der 1973 aufgelösten Philosophischen Fakultät angehörten; sie dient somit der interdiszi-

plinären und kollegialen Zusammenarbeit in den Geisteswissenschaften. Zu diesem Zweck gibt sie eine Schriftenreihe heraus und veranstaltet Abendgespräche, Vorträge, Kolloquien, Exkursionen, zu denen generell auch Nichtmitglieder als Gäste eingeladen sind. Die Termine werden in der Universitätszeitung JOGU bekanntgegeben.

Max-Planck-Institut für Chemie (Otto-Hahn-Institut)

- Postanschrift: Saarstr. 23, 55122 Mainz
oder: Postfach 30 60, 55020 Mainz
- Zuliefer- und Besucheranschrift:
Joh.-J.-Becherweg 27, 55128 Mainz
- Tel.-Sammelruf 305-1,
Fax 30 53 88

Das Max-Planck-Institut für Chemie (Otto-Hahn-Institut), das sich auf dem Campus universitatis befindet, ist ein Institut der Max-Planck-Gesellschaft zur Förderung der Wissenschaften mit der Generalverwaltung in München. Das Institut dient nach den Satzungen der Max-Planck-Gesellschaft vornehmlich der Grundlagenforschung. Die Arbeitsrichtungen des Instituts sind:

- Biogeochemie

- Chemie der Atmosphäre
 - Geochemie und Hochdruckmineralogie
 - Kosmochemie und Isotopenkosmologie
- Wissenschaftliche Mitglieder und Direktoren am Institut:

Prof. Dr. Meinrat ANDREAE (geschäftsführender Direktor des Gesamtinstituts), Tel. 305-420/1;
Prof. Dr. Friedrich BEGEMANN, Tel. 305-245;
Prof. Dr. Paul CRUTZEN, Tel. 305-458;
Prof. Dr. Albrecht W. HOFMANN, Tel. 305-280;
Prof. Dr. Heinrich WÄNKE, Tel. 305-230/1
Emeritierte wissenschaftliche Mitglieder:
Prof. Dr. Christian JUNGE, Prof. Dr. Alfred KLEMM, Prof. Dr. Hermann WÄFFLER

Max-Planck-Institut für Polymerforschung

- Postfach 31 48, 55021 Mainz
- Besucheranschrift: Ackermannweg 10,
Tel. 3 79-0, Fax 379 100

Das im Jahre 1983 gegründete Max-Planck-Institut für Polymerforschung hat sein Institutsgebäude in unmittelbarer Nachbarschaft zur Hauptpforte des Campus universitatis. Das Institut befaßt

sich mit Grundlagenforschung auf den Gebieten der Physik und Chemie organischer Werkstoffe. Die Forschungsaufgaben werden fachübergreifend in eng zusammenarbeitenden Abteilungen für

- Chemie der Polymere
- Physik der polymeren Werkstoffe
- Polymerspektroskopie
- Präparative Makromolekulare Chemie
- Theorie der Polymersysteme

Medizinische Gesellschaft Mainz

Geschäftsstelle: M. L. BECH, Ärztin, Grünewaldstr. 34, 55127 Mainz, Tel. 7 30 18 oder 4 02 53

Schulen für Fachberufe im Gesundheitswesen

Staatliche Schule für Krankengymnastik am Klinikum der Johannes Gutenberg-Universität

- Am Pulverturm 13, 55101 Mainz
- Ärztlicher Leiter: Univ.-Prof. Dr. med. Ludwig WEILEMANN
- Ausbildungsleiterin: Christiane BERNHARDT
- Sekretariat: Marlene WAGNER, Tel. 17-71 38

Kinderkrankenpflegeschule des Klinikums der Johannes Gutenberg-Universität Mainz

- Am Pulverturm 13, 55101 Mainz
- Ärztlicher Leiter: Univ.-Prof. Dr. med. Jürgen SPRANGER
- Ltd. Unterrichtsschwester: Sabine WUNDERLICH
- Sekretariat: Sabine MACHEMER, Tel. 17-27 74

Krankenpflegeschule und Schule für Krankenpflegehilfe des Klinikums der Johannes Gutenberg-Universität Mainz

- Am Pulverturm 13, 55101 Mainz
- Ärztlicher Leiter: Univ.-Prof. Dr. med. Werner OHLER
- Ltd. Unterrichtsschwester: Rosel BECKER
- Sekretariat: Christa RIEDEL, Tel. 17-32 55

Staatliche Lehranstalt für Medizinisch-Technische Assistenten (Zweig: Laboratoriumsausbildung)

- Obere Zahlbacher Str. 67, 55101 Mainz
- Ärztlicher Leiter: Univ.-Prof. Dr. B. MORSCHES
- Ltd. Lehrassistentin: Claudia CAROW, Tel. 17-39 64
- Sekretariat: Inge MÜNCH, Tel. 17-71 66, Fax 17-34 31

- Materialwissenschaften bearbeitet.

Wissenschaftliche Mitglieder und Direktoren am Institut:

- Prof. Dr. Erhard W. FISCHER (Tel. 39-23 28),
- Prof. Dr. Wolfgang KNOLL (Tel. 39-30 67),
- Prof. Dr. Klaus MÜLLEN (Tel. 39-53 75),
- Prof. Dr. Hans Wolfgang SPIESS (Tel. 39-35 23),
- Prof. Dr. Gerhard WEGNER (Tel. 39-35 22)

Staatliche Lehranstalt für Logopäden am Klinikum der Johannes Gutenberg-Universität

- Am Pulverturm 13, 55101 Mainz
- Ärztlicher Leiter: Univ.-Prof. Dr. med. Manfred HEINEMANN
- Ltd. Lehrlogopäde: Thomas BRAUER, Tel. 17-32 49
- Sekretariat: Karin BRÜGMANN, Tel. 17-32 51

Staatliche Lehranstalt für Diätassistenten am Klinikum der Johannes Gutenberg-Universität Mainz

- Langenbeckstr. 1, 55101 Mainz
- Ärztlicher Leiter: Univ.-Prof. Dr. med. Jürgen BEYER
- Ltd. Lehrassistentin: Annemarie PRINZ, Tel. 17-72 35

Hebammenschule des Klinikums der Johannes Gutenberg-Universität

- Langenbeckstraße 1, 55101 Mainz
- Ärztliche Leiter: Univ.-Prof. Dr. med. Paul-Georg KNAPSTEIN, Univ.-Prof. Dr. med. Peter BROCKERHOFF
- Ltd. Lehrhebamme: Monika WOLF, Tel. 17-39 04
- Sekretariat: Margot BLAUFUSS, Tel. 17-39 02

Staatliche Lehranstalt für Medizinisch-Technische Radiologieassistenten

- Langenbeckstraße 1, 55131 Mainz
- Ärztlicher Leiter: Univ.-Prof. Dr. med. Manfred THELEN
- Ltd. Lehrassistentin: Johanna KOLB, Tel. 17-31 68
- Sekretariat: Veronika AMBACH, Tel. 17-35 72

Tumorzentrum Rheinland Pfalz e.V.

- Am Pulverturm 13, 55101 Mainz
Tel. 17-30 01, Fax 17-66 07

Das Tumorzentrum Rheinland-Pfalz dient satzungsgemäß der Verbesserung der Krebsbekämpfung, indem es onkologisch tätige Einrichtungen des Klinikums der Johannes Gutenberg-Universität und anderer Krankenhäuser interdisziplinär zusammenfaßt und die Zusammenarbeit mit den niedergelassenen Ärzten im Verbundsystem organisiert, um über eine geeignete Anzahl institutionalisierter, interdisziplinärer onkologischer Arbeitskreise die flächendeckende Versorgung von Tumorpatienten jedenfalls für Rheinland-Pfalz sicherzustellen.

- Vorstand: Univ.-Prof. Dr. Ch. HUBER (Vorsitzender); Univ.-Prof. Dr. J. MICHAELIS, Mainz (stellvertretender Vorsitzender); Dr. BECHTEL, Speyer; A. BENZ, Mainz; F. BILSKI, Bergisch Gladbach; Dr. BINZ, Speyer; W. BOCKEMÜHL, Eisenberg; Dr. W. DORNOFF, Trier; Prof. Dr. L.-V. HABIGHORST, Koblenz; Kassenärztliche Vereinigung; Prof. Dr. H. KAUFMANN, Lud-

wigshafen; Krebsgesellschaft Rheinland-Pfalz, Koblenz; Dr. H. KREITER, Kaiserslautern; Land Rheinland-Pfalz; Landesärztekammer Rheinland-Pfalz; Dr. W. WAGENMANN, Idar-Oberstein; W. WAGNER, Mainz

- Telefonischer Onkologischer Informationsdienst: Erreichbar: Mo-Fr 10-13, Tel. 17-72 44; außerhalb dieser Zeit können Anfragen auf Anrufbeantworter gesprochen werden.
- Sozialer Beratungsdienst:
 - telefonisch: Mo-Do 7.30-16.30, Fr 7.30-13, Tel. 17-30 03 oder 17-46 01
 - persönlich: Di 10-12, Do 14-16 und nach Vereinbarung
- Onkologische Fachbibliothek und Online-Literaturrecherchen (nach Voranmeldung): a) Literaturdatenbanken zu allen medizinischen Bereichen (DIMDI), b) Medline-Datenbank vor Ort (CD-ROM): Geöffnet: Mo-Do 7.30-16.30, Fr 7.30-13, Tel. 17-72 42
- Dokumentationsdienst: Tel. 17-46 02
- Krebsregister: Tel. 17-30 02, Fax 17-34 29

Vereinigung »Freunde der Universität Mainz e.V.«

Der 1951 gegründeten Vereinigung »Freunde der Universität Mainz e.V.« gehören Mitglieder und Absolventen der Johannes Gutenberg-Universität Mainz sowie Persönlichkeiten des öffentlichen Lebens, der Wirtschaft, der freien Berufe, des Dienstleistungsbereichs und der Politik an. Der Freundeskreis steht allen Bürgern offen. Er hat sich zum Ziel gesetzt, die Verbundenheit zwischen der Universität Mainz und den Bürgern, der Wirtschaft, den Behörden und Institutionen zu vertiefen, Veranstaltungen verschiedenster Art finanziell zu unterstützen sowie Vorträge und Aus-sprachen durchzuführen.

Aus Mitgliedsbeiträgen und Spenden der Vereinigung »Freunde der Universität Mainz e.V.« wurden bisher über DM 5 Mio für die »unbürokratische« Förderung von Forschung und Lehre an der Johannes Gutenberg-Universität aufgebracht. Die Mittel wurden u.a.

- zur Förderung des wissenschaftlichen Nachwuchses,
- zur finanziellen Unterstützung von Forschungsprojekten, Veranstaltungen und Tagungen,

- zur Anschaffung wissenschaftlicher Werke und Geräte oder
- als Druckkostenzuschuß für wissenschaftliche Arbeiten verwendet.

- 1. Vorsitzender:
Dr. Hans FRIDERICHS, Bundesminister a.D.
- 2. Vorsitzender: Ministerialrat Prof. Dr. Helmut MATHY, Ehrensen. Univ. Mainz
- Geschäftsführer: Hans HILL, Direktor a.D., Deutsche Bank Mainz
- Schatzmeister:
Peter GEIPEL, Direktor Dresdner Bank Mainz
- Geschäftsstelle: Ludwigsstr. 8-10, 55116 Mainz, Tel. 20 33 39, Dagmar ENDERT, Mo, Do 8-12

Bankkonten:

- Dresdner Bank AG, Mainz,
BLZ 55080065, Nr. 2349978
- Deutsche Bank AG, Mainz,
BLZ 55070040, Nr. 163675
- Postscheckkonto: Ludwigschafen
BLZ 545 10067, Nr. 420 46-670
- Landesbank Rheinland-Pfalz, Girozentrale,
BLZ 550 50000, Kto. 110 100 401

Organe, Leitung und Verwaltung der Universität

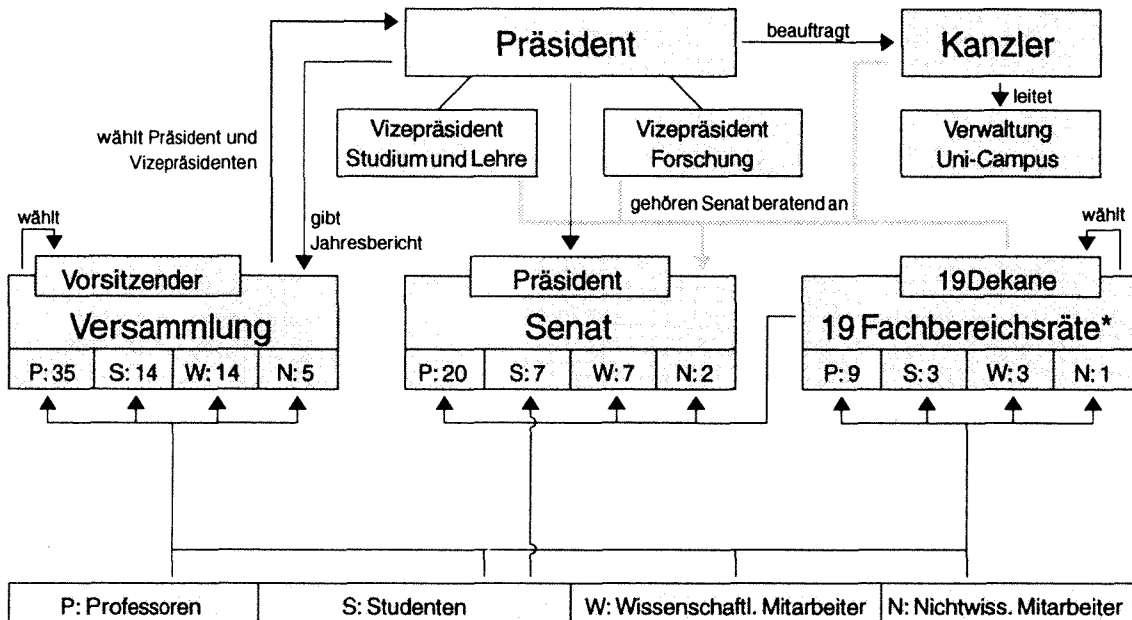

* Der Fachbereichsrat Medizin setzt sich abweichend aus P: 18, S: 6, W: 6, N: 3 zusammen. ©'93/franz

Versammlung

Die Versammlung hat die Aufgaben, über die Grundordnung zu beschließen, den Präsidenten und die Vizepräsidenten zu wählen und den Jahresbericht des Präsidenten entgegenzunehmen.

- Vorsitzender: Univ.-Prof. Dr. Ulrich STAUDE, Staudingerweg 9, Fachbereich Mathematik, Tel. 39-28 36
- Stellvertretender Vorsitzender: Univ.-Prof. Dr. Ruprecht JAENICKE, Fachbereich Physik, Institut für Physik der Atmosphäre, Becherweg 21, Tel. 39-22 83

Senat

Der Senat hat, soweit durch das Hochschulgesetz oder die Grundordnung nichts anderes bestimmt ist, alle Angelegenheiten wahrzunehmen, die die gesamte Hochschule angehen.

Senatsausschüsse und -kommissionen

In folgenden Senatsausschüssen und -kommissionen führt der Präsident den Vorsitz:

- Haushaltsausschuß des Senates
Geschäftsführung: C. MÜLLER, Tel. 39-22 21
- Geschäftsordnungsausschuß des Senates
Geschäftsführung: W. REINHARDT, Tel. 39-24 19
- Senatskommission Schwerpunkt Polen
Geschäftsführung: N. GÜTH, Tel. 39-23 69
- Ständige Senatskommission für die Vergabe von Ehrenämtern
Geschäftsführung: W. REINHARDT, Tel. 39-24 19

In folgenden Senatsausschüssen und -kommissionen vertritt Vizepräsidentin Univ.-Prof. Dr. VON BARDELEBEN den Präsidenten im Vorsitz:

- Senatsausschuß für Kapazitätsfragen
Geschäftsführung: Dr. H. GABER, Tel. 39-38 76
- Senatsausschuß für Studium und Lehre
Geschäftsführung: Dr. B. EINIG, Tel. 39-23 21
- Senatsausschuß für Angelegenheiten der Sprachlehranlage
Geschäftsführung: Dr. D. EGGERS, Tel. 39-26 48
- Senatsausschuß für die Universitätsbibliothek
Geschäftsführung: U. ARNOLD, Tel. 39-23 08
- Senatsausschuß für Datenverarbeitung
Geschäftsführung: G. WETTER, Tel. 17-71 95
- Senatsausschuß für Frauenangelegenheiten
Geschäftsführung: Dr. F. ALTENHOFEN, Tel. 39-29 88, Dr. R. GAHN, Tel. 17-67 44

- Senatsausschuß für den Kindergarten auf dem Universitätsgelände
Geschäftsführung: A. R. EBEL, Tel. 39-22 52
- In folgenden Senatsausschüssen und -kommissionen vertritt der Vizepräsident Univ.-Prof. Dr. LOOS den Präsidenten im Vorsitz:
- Senatsausschuß für Forschungsförderung
Geschäftsführung:
Dr. K. P. C. SPATH, Tel. 39-58 91
- Senatsausschuß für die Vergabe von Förderungstipendien nach Titel 681 02
Geschäftsführung: M. LEHR, Tel. 39-48 04
- Senatsausschuß Leitung wissenschaftlicher Einrichtungen und Betriebseinheiten
Geschäftsführung: G. HUST, Tel. 39-21 09
- Satzungsausschuß des Senates
Geschäftsführung: G. HUST, Tel. 39-21 09
- Senatsausschuß für Datenschutz
Geschäftsführung: H. ZENGERLING, Tel. 39-28 56
- Senatskommission für die Erarbeitung eines Konzeptes zur Raumvergabe
Geschäftsführung: Dr. H. GABER, Tel. 39-38 76

Präsident

Der Präsident leitet die Universität und vertritt sie nach außen. Dabei ist er dem Senat verantwortlich, dessen Beschlüsse er vorbereitet und ausführt. Der Präsident ist berechtigt, sich über alle Angelegenheiten der Hochschule zu unterrichten und an den Sitzungen aller Gremien der Hochschule beratend teilzunehmen. Er kann ferner von allen Organen und sonstigen Stellen der Hochschule verlangen, daß über bestimmte Angelegenheiten beraten und entschieden wird. In dringenden und unaufschiebbaren Angelegenheiten kann der Präsident anstelle der zuständigen Organe oder sonstiger Stellen vorläufige Entscheidungen treffen. Er hat Beschlüssen oder Maßnahmen der Organe der Hochschule, die rechtswidrig sind oder die Grundsätze der Wirtschaftlichkeit verletzen, zu widersprechen.

Der Präsident wird von der Versammlung aus einem vom Senat im Einvernehmen mit dem Minister für Bildung, Wissenschaft und Weiterbildung vorgeschlagenen Personenkreis gewählt; die Amtszeit beträgt sechs Jahre, eine Abwahl ist ausgeschlossen, Wiederwahl des Präsidenten ist zulässig.

Präsident

Univ.-Prof. Dr. phil. Josef REITER,
Forum universitatis 2, Zi. 01-208
Sekretariat: Estelle SCHARNEWSKI,
Zi. 01-208, Tel. 39-23 01/23 04, Fax 39-29 19

Persönlicher Referent des Präsidenten

Dr. phil. Johannes ROGGENHOFER M.A.,
Zi. 01-215, Tel. 39-21 21/23 04

Vizepräsidenten

Der Präsident wird bei der Wahrnehmung seiner Aufgaben von zwei Vizepräsidenten unterstützt und vertreten. Ihre Aufgaben und die Vertretung des Präsidenten bestimmt der Geschäftsverteilungsplan.

Die Vizepräsidenten müssen Professoren oder Hochschuldozenten der Hochschule im Beamtenverhältnis auf Lebenszeit sein. Sie werden auf Vorschlag des Senats von der Versammlung auf drei Jahre gewählt. Wiederwahl ist zulässig; Abwahl ist ausgeschlossen. Ein Dekan kann nicht zugleich Vizepräsident sein.

Vizepräsidentin für Studium und Lehre

Univ.-Prof. Dr. phil. Renate VON BARDELEBEN,
Forum universitatis 2, Zi. 01-209,
Sprechstd. nach Vereinbarung, Tel. 39-21 20

Vizepräsident für Forschung

Univ.-Prof. Dr. rer. nat. et med. habil. Michael LOOS,
Forum universitatis 2, Zi. 01-207,
Sprechstd. nach Vereinbarung, Tel. 39-21 01

Büro der Vizepräsidenten

Edeltraud EGGER,
N. N.
Forum universitatis 2, Zi. 01-207/01-209

Präsidialbüro

Dem Präsidenten und den Vizepräsidenten steht für die Erfüllung der Leitungsaufgaben und für die Zuarbeit in den jeweiligen Zuständigkeitsbereichen das Präsidialbüro zur Verfügung.
Leiter: Oberamtsrat Jürgen LÖW
Vertreterin: Waltraud REINHARDT

Sekretariat: Ursula HISCHER,
Tel. 39-23 05, Fax 39-29 19,
Forum universitatis 2, Zi. 01-204/206

- Referat 1: Hochschulpolitische Initiativen, Akademische Angelegenheiten, Hochschulkuratorium
Leiter: Oberamtsrat Jürgen LÖW,
Forum universitatis 2, Zi. 01-204/206,
Tel. 39-23 05
- Referat 2: Senat, Versammlung, Fachbereiche, Zentrale Einrichtungen und Betriebseinheiten

Leiterin: Waltraud REINHARDT,
Forum universitatis 2, Zi. 01-231,
Tel. 39-24 19

- Referat 3: HRK, LHPK, Klinikum, Fachbereich Medizin – ausgenommen Akademische Lehrkrankenhäuser -, Studentenschaft
Leiter: Ulf ARNOLD,
Forum universitatis 2, Zi. 01-233,
Tel. 39-23 08

V

Dem Präsidenten unmittelbar unterstellte Bereiche

Arbeitsbereich »Öffentlichkeitsarbeit – Außenbeziehungen«

Leiterin: Nicole GÜTH, Tel. 39-23 69
Vertretung: Rainer HENKEL-VON KLASS, Tel. 39-22 81

- **Pressestelle**
Forum universitatis 2, Zi. 00-212, Tel. 39-23 69,
Fax 39-41 39, E-Mail: presse@verwaltung.uni-mainz.de
Leiterin: Nicole GÜTH
Vertreter: Bernd MARZ, Zi. 00-213, Tel. 39-41 28
Sekretariat: Helene ROGGENDORF,
Henriette KRÜGER, Zi. 00-216, Tel. 39-41 28
 - Redaktion Vorlesungsverzeichnis:
Heike ROSSEL, Zi. 00-215, Tel. 39-24 21
 - Berichte aus der Forschung:
Frank WITTIG, Tel. 39-23 69
- **Akademisches Auslandsamt**
Forum universitatis 1 und 2, Zi. 00-206,
Tel. 39-22 81, Fax 39-55 48
Leitung: Rainer HENKEL-VON KLASS,
Tel. 39-22 81
Vertreterin: Elke MOHR
Sachbearbeiterin: Ursula BELL-KÖHLER,
Zi. 00-202, Tel. 39-22 81
 - Auslandsstudium für Deutsche, Europa/EU-Programme:
Karola KAMPF, Zi. 00-203, Tel. 39-29 02
 - Dijon-Büro, Raum 00-203, Tel. 39-38 52,
Mi 11-13
 - Auslandsstudium für Deutsche, Außereuropäisches Ausland:
Petra-A. WACKER, Zi. 00-210, Tel. 39-27 24
 - IAESTE-Lokalkomitee:
Raum 00-201, Tel. 39-27 24/22 81
 - Ausländische Studienbewerber:
Elke MOHR, Zi. 00-117, Tel. 39-25 25
Sekretariat: Anneliese ENGELHARDT,
Zi. 00-115, Tel. 39-25 25

- Tutorium zur Betreuung ausländischer Studierender:
Forum universitatis 1, Zi. 01-116,
Tel. 39-27 24 (täglich 10-12 Uhr)
- Internationaler Sommerkurs:
N. N., Zi. 00-206, Tel. 39-27 24

Frauenbüro

- Leiterin für den Bereich Campus:
Dr. Friederike ALTENHOFEN,
Forum universitatis 3, Zi. 00-402/404/406, Tel. 39-29 88, Sprechzeiten Di 13-15, Do 10-12
- Leiterin für den Bereich Klinikum:
Dr. Renate GAHN, Personalwohnheim 2 des Klinikums (Gebäude 601), Zi. 907, Tel. 17-67 44 (Klinikum), Sprechzeiten Di, Do 13-15 oder 39-47 87 (Campus)
- Sekretariat: Irena GREMM

Universitätsarchiv

Leiter: Dr. Jürgen SIGGEMANN
Forum universitatis 2 (Rückseite),
Raum U1 209, Tel. 39-59 59

Betriebsärztliche Dienststelle

Leiterin:
Dr. med. Pia BEYERMANN, Tel. 17-74 01
Betriebsärzte:
Dr. med. Roswitha PYKA, Tel. 17-74 06
Dr. med. Hannelore ROHR-WEIRICH, Tel. 17-74 07
Dr. med. Maria-Luise BUCHWALD, Tel. 17-74 03
Dr. med. Irmgard HÖTKER, Tel. 17-74 05
Dr. med. Johanna ENGEL-JUNG, Tel. 17-74 04
Dr. med. Ursula MOSEN-HAHN, Tel. 17-74 06
Klinik: Killianweg, Tel. 17-28 96/22 33,
Fax 17-66 70, Sprechzeiten Mo-Fr 7-13
Sekretariat: Christa ANDRES, Tel. 17-74 02

Dienststelle Strahlenschutz

Hochhaus am Augustusplatz, EG
 Leiter: Dr. Christoph FRANZ, Tel. 39-59 66
 Sekretariat Tel. 39-52 33, Fax 39-55 32

- Arbeitsgruppe Radioaktive Stoffe:
 Ing. Heinz KAUFMANN, Tel. 17-27 42
- Arbeitsgruppe Röntgen:
 Dr. Peter SATTELBERGER, Tel. 39-52 34,
 Dr. Ursula HICKMANN, Tel. 17-67 30
- Lager für radioaktive Abfälle im Hochhaus am
 Augustusplatz, 1. UG
 Karl-Heinz ROTHGERBER, Tel. 17-30 37

Strahlenschutzarzt

Dr. med. Heinold GAMB,
 III. Med. Klinik – Abteilung für Hämatologie,
 Langenbeckstr. 1, Tel. 17-72 43
 Sekretariat: Tel. 17-72 44

Beauftragter für die Biologische Sicherheit

Dr. rer. nat. Michael RAMMELBERG,
 Ackermannweg, TBZ, Tel. 39-48 08,
 Fax 39-34 75

Beauftragter für Tierschutzangelegenheiten

Dr. med. vet. H.-J. THIMM,
 Hochhaus Augustusplatz, Zi. 1344, Tel. 17-31 43

Zentrale Verwaltung der Universität**Kanzler**

Der Kanzler ist der leitende Beamte der Hochschulverwaltung; er ist Beauftragter für den Haushalt und erledigt die Rechts- und Verwaltungsangelegenheiten nach den Richtlinien und im Auftrag des Präsidenten.

Der Kanzler wird im Benehmen mit dem Senat und dem Präsidenten bestellt. Er muß die Befähigung zum Richteramt oder zum höheren Verwaltungsdienst haben.

Kanzler

Dieter VOGEL-ARNOLDI

Forum universitatis 2, Zi. 01-240, Tel.
 39-22 01/22 02, Sprechstd. nach Vereinbarung
 Büro: Claudia KNOTH-WEILER,
 Zi. 01-234, Tel. 39-22 03

Sekretariat: Anna RAMMELBERG,
 Zi. 01-236, Tel. 39-22 01/22 02

Fahrbereitschaft: Peter Heinrich KNOOB
 Schreibkraft: Elisabeth HOCK-GOEDECKER,
 Zi. 01-237, Tel. 39-38 42

Vertreter des Kanzlers:

Dr. Manfred SCHUMACHER,
 Zi. 01-319, Tel. 39-23 03/23 06



WILHELM ZEITARBEIT GmbH

Sie suchen einen Job? ... von einem Tag bis ... Monate.

ZEITARBEIT...

Warum nicht!?

Wernher-von-Braun-Str.9 / 55 129 Mainz
 Fon 06131-95933-33 / Fax 06131-95933-44

Saalbastr.27 / 64283 Darmstadt
 Fon 06151-1734-0 / Fax 06151-1734-44

Dem Kanzler direkt unterstellte Einrichtungen

Landeshochschulkasse

Postanschrift: Postfach 29 27, 55019 Mainz
Besucheranschrift: Joh.-Joachim-Becher-Weg 2,
2. OG, Zi. 02-208, Tel. 39-22 31, Fax 39-38 92

Leiter: Amtsrat Franz WEINERT

Sekretariat: Doris AUGUSTIN

Vertreterin: Regierungsamtmann Ilse ANSCHÜTZ-
MICZEK, Zi. 02-203, Tel. 39-22 32

Konten:

- Landeszentralbank Mainz
(BLZ 550 000 00) Kto. 550 015 11
- Postbank Niederlassung Ludwigshafen
(BLZ 545 100 67) Kto.-Nr. 250 11-671,
Kassenstunden: Mo-Fr 8.30-11
Die Landeshochschulkasse nimmt keine Bar-
einzahlungen an.

Dienststelle Umwelt- und Arbeitsschutz

Ackermannweg, TBZ-Halle F – Geb. 2519,
Tel. 39-21 39/35 39, Fax 39-38 39

Leiterin: Brigitte MALSCH-MIHM, Dipl.-Ing.,
Zi. 00-109

Sekretariat: Christa KÜMMET, Zi. 00-111

Mitarbeiter: Peter HUXEL, Dipl.-Ing., Zi. 00-107;

Claudia KROLLMANN, Zi. 00-103;

Wolfgang SCHWEINFURTH, Zi. 00-105,

Uwe WAGNER, Dipl.-Ing., Zi. 00-101

Sonderabfall: Albert KNÖCK, Dipl.-Ing.,

Zi. 00-105, Tel. 39-41 42;

Sonderabfall-Zwischenlager: Wolfram DHONAU,
Tel. 39-38 62

Schlichtungsstelle/Umzugskoordination

Heribert JACOBS, Forum universitatis 4,

Zi. 01-242, Tel. 39-23 45

Kassenaufsicht, Innenrevision

Reg.-Insp. Leo THEISEN, Forum universitatis 2,

Zi. 01-235, Tel. 39-34 44

Controlling

Konrad ECKART,

Forum universitatis 2,

Zi. 01-239, Tel. 39-30 79

Dezernat 1: Wirtschaft und Planung

Forum universitatis 3

Leiter: Leitender Regierungsdirektor

Dr. Manfred SCHUMACHER

(Vertreter des Kanzlers)

Sekretariat: Doris DUBACH,

Zi. 01-319, Tel. 39-23 03/23 06

Vertreter: Dr. Karl Peter Christian SPATH,

Tel. 39-58 91

Abteilung 11 Planung, Forschung, Technologietransfer und Weiterbildung

Forum universitatis 3

Leiter: Dr. Karl Peter Christian SPATH,

Zi. 01-309/315, Tel. 39-58 91

Sekretariat: Hannelore HAXEL, N. N.,

Zi. 01-311, Tel. 39-43 87, Fax 39-47 41

Vertreter: Dr. Hartwig HERGENHAN,

Tel. 39-23 09

- Referat 111 *Planungs- und Kapazitätsfragen*
Leiter: Dr. Harald GABER,
Zi. 01-305, Tel. 39-38 76
- Referat 112 *Technologietransfer*
Leiter: Dr. Hartwig HERGENHAN,
Zi. 01-302, Tel. 39-23 09
- Referat 113 *Forschungsangelegenheiten,
Grundsatzfragen*
Leiter: Dr. Karl Peter Christian SPATH,

Zi. 01-309/315, Tel. 39-58 91

*Verfügungsbäude für Forschung und
Entwicklung*

Sachbearbeiter: Norbert KLUGIUS,

Obere Zahlbacher Str. 63, Tel. 17-33 17

- Referat 116 *Allgemeine Angelegenheiten
des Dezernats 1 und der Abteilung 11*

Leiter: Reg.-Amtmann Johanna BEST,

Zi. 01-310, Tel. 39-24 18;

Vertreter: Reg.-Insp. Jörg ERDMANN

Abteilung 12 Haushaltsabteilung

Forum universitatis 3, 2. Stock

Leiterin: Oberamtsrätin

Christa MÜLLER, Zi. 02-404, Tel. 39-22 21

Sekretariat: Andrea BLUM, Tel. 39-25 31,

Fax 39-54 53

Vertreterin: Amtsrätin

Annette SELIGER, Tel. 39-21 90

- Referat 122 *Bewirtschaftung der Personalaus-
gaben und Einnahmen*

Leiter: Regierungsamtmann

Karl MORLOK, Tel. 39-29 29

Vertreterin: Regierungsoberinspektorin

Cornelia MÜLLER, Tel. 39-21 53

- Referat 123 *Sach- und Investitionsmittel*

Leiterin: Amtsrätin

Annette SELIGER, Tel. 39-21 90
 Vertreterin: Regierungsoberinspektorin
 Ulrike KRICK, Tel. 39-33 44

▪ Referat 124 *Haushaltsüberwachung*

Leiter: Klaus KOHL, Tel. 39-41 11

Vertreter: Hans WALLEN, Tel. 39-47 75

• Titelgruppe 71, TG 86 (Drittmittel) und TG 85

- Fachbereiche 01-03 u. Universitätsbibliothek:

Angelika REINBOLD, Tel. 39-47 76

- Fachbereiche 04 (nur klinisch-theoretischer Bereich):

Heike NOWICKI, Tel. 39-33 43

- Fachbereiche 04 (Vorklinik), 11 und 16:

Antje ZOLL, Tel. 39-47 74

- Fachbereiche 12-15:

Elfriede SCHMELZ, Tel. 39-51 11

- Fachbereiche 17 u. 18:

Irmgard STENNER, Tel. 39-47 77

- Fachbereich 19:

Inge BÜTTNER, Tel. 39-41 27

- Fachbereiche 21-22:

Karola BLENK, Tel. 39-41 30

- Fachbereiche 23-26, Zentrale Einrichtungen (ohne UB), Arbeitskreise:

Dorothea SCHREINER, Tel. 39-51 11

- Fremdkapitel, ZDV (TG 91), TG 73, HG 4 u. 6:

Gudrun GARTMANN, Tel. 39-35 61

• Verwaltung, HG 5 u. 8:

Tanja BESAND, Tel. 39-59 67

▪ Referat 125 *Fremd- und Drittmittel*

Leiter: Regierungsamtmann

Volker OBER, Tel. 39-21 10

Vertreter: Regierungsinspektor Stephan MAJER, Tel. 39-37 49

• FB 1 – 17, Stiftungen:

Stephan MAJER, Tel. 39-37 49

• FB 19 – 26, UB, ZE, DAAD:

Wolfgang ROEGNER, Tel. 39-25 17

▪ Referat 126 *HBF9, Berufungsmittel, Inventarwesen*

Leiter: Rolf-Dieter HEISINGER, Tel. 39-33 80

Vertreter: Dieter MAKOWKA, Tel. 39-28 03

• Susanne SCHARNAGEL, Tel. 39-41 76

• Gisela FIEDLER, Tel. 39-28 03

• Kerstin SCHOLLMAYER, Tel. 39-54 54

Abteilung 13 Beschaffungsabteilung

Gresemundweg 4, Fax 39-33 82

Leiter: Dipl.-Ing. Hans-Joachim MILDE,

Zi. 01-415, Tel. 39-23 23

Sekretariat: Petra GRAFFERT,

Zi. 02-423, Tel. 39-23 23

▪ *Rechnungsstelle*

Petra AMELUNG,

Monika STERN, Tel. 39-26 23

▪ *Sachgebietsgruppen – Allgemeiner Bedarf*

• EK Geschäftsausstattung:

Ewald SWIDERSKY, Tel. 39-26 97

Bettina WIRTH, Tel. 39-25 12

• EK Möbel:

Hans-Willi NATZINGER, Tel. 39-27 83

Margit SCHEIB, Tel. 39-27 83

*Den Armen
Gerechtigkeit*



**Brot
für die Welt**

Postbank Köln 500 500 500

- EK Büromaterial:
Rainer KLEIN, Tel. 39-26 32
Bettina WIRTH, Tel. 39-25 12
- Lager – Geschäftsbedarf:
Willi BARTH,
Ernst KÜMMET,
Jörg RUNKEL, Tel. 39-41 38
- Lager – Möbel:
Josef RIEDER, Tel. 39-41 07
- *Sachgebietsgruppen – Wissenschaftlicher Bedarf*
 - EK, EDV:
Dieter GODA, Tel. 39-33 81
Hans-Jürgen SCHNEIDER, Tel. 39-54 84
 - EK Chemie, Biologie:
Richard NEHRBASS, Tel. 39-25 11
Edda LOHMEIER, Tel. 39-54 82
 - EK Medizin:
Karoly DE RIVO, Tel. 39-35 02
Marietta GÖTZ, Tel. 39-54 82
 - EK Audio/Video, Werkstattbedarf:
Karl-Heinz KLEIN, Tel. 39-26 21
Angelika ALTMANN, Tel. 39-21 79

Abteilung 14 EDV-Abteilung

- Forum universitatis 2
Leiter: Helmut ZENGERLING,
Zi. 00-238, Tel. 39-63 49, Fax 39-28 56
- Referat 141 *EDV-Planung*
Helmut ZENGERLING, Zi. 00-238, Tel. 39-63 49
 - Referat 142 *EDV-Einsatz*
Elke PITTENTURF, Zi. 00-229, Tel. 39-23 00
Operating: Liselotte BIEDERT,
Eveline MAUS, Zi. 00-224, Tel. 39-34 73
 - Referat 143 *Anwendungsbetreuung*
Hedwig FEUERHOLZ, Zi. 00-231, Tel. 39-52 67
Programmierung:
Herbert BLUM, Zi. 00-236, Tel. 39-51 39
Kerstin SIEGEMUND, Zi. 00-236, Tel. 39-63 26
Datenbankadministration:
Monika STANGE-APPEL, Zi. 00-237,
Tel. 39-52 66
 - Referat 144 *Systembetreuung*
Elke PITTENTURF, Zi. 00-229, Tel. 39-23 00
 - Referat 145 *PC-Systemadministration und Programmierung*
Thomas SCHEFFCZYK, Zi. 00-241, Tel. 39-63 38
Alexander NIEPEL, Zi. 00-241, Tel. 39-63 38
Volker DRIESS, Zi. 00-239, Tel. 39-23 31
Matthias TÜRK, Zi. 00-235, Tel. 39-63 35

Dezernat 2: Personal und Studierende

Forum universitatis 3
Leiter: Ltd. Regierungsdirektor Andreas GEPP
Geschäftszimmer: Karin SECKLER,
Zi. 01-347, Tel. 39-22 04/32 97, Fax 39-38 37
Vertreter: Regierungsdirektor
Jörg HOFFMANN, Tel. 39-23 51/25 95

Abteilung 21 Organisation

Forum universitatis 3
Leiter: Amtsrat Claus-Toni BERTRAM,
Tel. 39-53 82
Sekretariat: Christine HEMM,
Zi. 00-345, Tel. 39-42 18, Fax 39-54 88

- Referat 211 *Organisation*
Leiter: Amtsrat Claus-Toni BERTRAM,
Zi. 00-347, Tel. 39-53 82
- Referat 212 *Einzelorganisationen*
Leiter: Adolf ALLENDORFF,
Zi. 00-348, Tel. 39-26 31
 - * Zentraldruckerei: Horst KLEIN,
Becherweg 1 (ehemaliges
Gemeinschaftshaus), Tel. 39-41 31
 - * Poststelle: Ludwig KAUFMANN,
Welderweg 5, Tel. 39-23 07

- * Zentrales Fotolabor: Edith SCHUÉ,
Thomas-Mann-Str. 19, Tel. 39-26 84
- Referat 213 *Wahlen, Organisation*
Leiter: Regierungsoberinspektor
Norbert DITTMANN, Zi. 00-342, Tel. 39-33 14
- Referat 214 *Hausverwaltung*
Leiterin: Marianne RÖSCH,
Zi. 00-335, Tel. 39-26 90
- Referat 215 *Verkehrsaufsicht*
Leiter: Horst BECKER, Zi. 00-336, Tel. 39-26 07

Abteilung 22 Personalabteilung

Forum universitatis 3, I. Stock
Leiter: Regierungsdirektor Jörg HOFFMANN
Sekretariat: Stefanie REICHEL,
Zi. 01-402, Tel. 39-23 51/25 95, Fax 39-31 86
Vertreter: Heinz WEIL, Tel. 39-25 93

- Referat 221 *Beamtenrecht, wissenschaftliche Mitarbeiter at-, Lehrbeauftragte, wiss. Hilfskräfte, Hilfskräfte at-*
Leiter: Heinz WEIL, Zi. 01-329, Tel. 39-25 93
Vertreter: Regierungsamtmann Horst WERTH,
Zi. 01-337, Tel. 39-24 10
 - * Fachbereiche 01-03, 11, 21-22:
Horst WERTH, Tel. 39-24 10

- * Fachbereiche 04-12, Universitätsbibliothek, Zentrale wissenschaftliche Einrichtungen, Sonstige: Michael WEINSHEIMER, Tel. 39-24 72
- * Fachbereiche 14-17, Leitung, Zentrale Verwaltung, Beamtenausbildung: Cornelia WERNZ, Tel. 39-22 74
- * Fachbereiche 13, 18, 19, 23-26, Nebentätigkeitsrechtliche Grundsatzangelegenheiten: Jürgen HOFFMANN, Tel. 39-26 80
- * Wissenschaftliche Hilfskräfte, Hilfskräfte - at- Fachbereiche 01-16: Robert KLATT, Tel. 39-26 20
- * Wissenschaftliche Hilfskräfte, Hilfskräfte - at- Fachbereiche 17-21, Leitung: Elisabeth SÖRÖS, Tel. 39-26 96
- * Wissenschaftliche Hilfskräfte, Hilfskräfte - at- Fachbereiche 22-26, Zentrale wissenschaftliche Einrichtungen, Sonstige Zentrale Verwaltung, UB: Liane HINKES, Tel. 39-46 46
- Referat 222 *Tarifrecht, Angestellte, Lohnempfänger, Auszubildende*
Leiter: Regierungsamtmann Matthias HAMMES, Zi. 01-340, Tel. 39-22 05
Vertreter: Regierungsamtmann Friedrich KREMPEL, Zi. 01-348, Tel. 39-25 22
 - * Fachbereiche 01-03, 11-13, 18: Gisela NEUHEUSER, Tel. 39-21 88
 - * Fachbereich 04, Rentamt, Blutalkoholstelle, Zentrale Datenverarbeitung: Sabine HOFFMANN, Tel. 39-31 52
 - * Fachbereiche 19, 22: Thomas GEBHARDT, Tel. 39-24 09
 - * Fachbereiche 16, 17, Universitätsbibliothek, Zentrale Verwaltung, Leitung, ABM: Friedrich KREMPEL, Tel. 39-25 22
 - * Fachbereiche 14, 21, 23-26: Jutta MÜNSTER, Tel. 39-31 50
 - * Fachbereich 15, Zentrale wissenschaftliche Einrichtungen, Personalrat, Ausbildungsleiterin (BAT/MTL): Hildegard KERN, Tel. 39-46 48
 - * Eingruppierungsangelegenheiten: Rita FORSTER, Tel. 39-26 68
Frank SIEVERS, Tel. 39-47 95
 - * Stellenausschreibungen: Stefanie STEIGER, Tel. 39-46 43,
Christine RAUSCH, Tel. 39-46 43
 - * Urlaub/Krankheit: Stefanie EBENRECHT, Tel. 39-33 94,
Ursula GUTENSOHN, Tel. 39-46 42
- Referat 223 *Sondergebiete des Personalwesens: Umzugskostenvergütung, Trennungsgeld, Genehmigung von Dienstreisen, Reisekostenvergütung, Wohnungsfürsorge*
Forum universitatis 4, I. Stock
Leiterin: Christa TEICHMANN, Zi. 01-412, Tel. 39-25 10
Vertreterin: Regierungsamtmann Rita LAMB, Zi. 01-414, Tel. 39-31 53
 - * Fachbereiche 01-03, Zentrale wissenschaftliche Einrichtungen, Universitätsbibliothek und Zentrale Verwaltung: Rita LAMB, Tel. 39-31 53
 - * Fachbereiche 13, 15, 19 und 23-26: Sandra HUBER, Tel. 39-32 16
 - * Fachbereiche 04, 11, 16, 17 und 22: Ursula SASSMANNSHAUSEN, Tel. 39-37 53
 - * Fachbereiche 12, 14, 18 und 21: René DAHM, Tel. 39-22 57

Abteilung 23 Studentensekretariat

Forum universitatis 3

Leiter: Oberamtsrat Wolfgang KRICHBAUM,

Zi. 00-308, Tel. 39-26 57

Sekretariat: Claudia WILD, Zi. 00-304,

Tel. 39-26 57, Fax 39-54 02

Vertreter: N. N.

▪ Schalterbereich:

A-La: Tel. 39-21 40/23 10;

Lb-Z: Tel. 39-54 10/54 40

▪ Referat 231 *Zulassungsrecht*

Leiter: Oberamtsrat Wolfgang KRICHBAUM,

Zi. 00-308, Tel. 39-26 57

Vertreter: N. N.

▪ Referat 232 *Freie Studiengänge*

Leiter: Regierungsamtmann

Hans-Alfred GESSELEIT,

Zi. 00-332, Tel. 39-21 12

Vertreterin: Regierungsoberinspektorin

Petra MÜNDEL, Zi. 00-310, Tel. 39-23 89

▪ Referat 233 *Aufnahmebeschränkte Studiengänge*

Leiterin: Regierungsoberinspektorin

Petra MÜNDEL, Zi. 00-310, Tel. 39-23 89

Vertreter: Regierungsamtmann

Hans-Alfred GESSELEIT,

Zi. 00-332, Tel. 39-21 12

▪ Referat 234 *Ausländer*

Leiterin: Christiane SIEGER,

Zi. 00-302, Tel. 39-24 77

Vertreter: Oberamtsrat Wolfgang

KRICHBAUM, Zi. 00-308, Tel. 39-26 57

- Referat 235 *Durchführung von Zulassung und Studienplatztausch*
Leiterin: Ingrid NAGLER,
Zi. 00-314, Tel. 39-26 82, Vertreter: N. N.

Abteilung 24 Studium und Lehre

Forum universitatis I

Leiter: Dr. Bernhard EINIG,

Zi. 00-124, Tel. 39-23 21

Sekretariat: Patricia FATH, Zi. 00-122

Vertreter: Christoph WAGNER, Tel. 39-33 62

- Referat 241 *Studium und Lehre*

Leiter: Dr. Bernhard EINIG,

Zi. 00-124, Tel. 39-23 21, Fax 39-55 28

Vertreter: Christoph WAGNER, Tel. 39-33 62

- * Sachbearbeitung: Ilonka KUNZ, Zi. 00-120,
Tel. 39-30 97

- Referat 242 *Zentrale Studienberatung*

Leiter: Christoph WAGNER,

Zi. 00-123, Tel. 39-33 62

Sekretariat: Heidrun LAUER,

Zi. 00-123, Tel. 39-33 61

Vertreter: Dr. Bernhard EINIG, Tel. 39-23 21

- Referat 243 *Beratungsstelle für studentische Lebensfragen (Staudingerweg 21)*

Leiter: N. N., Tel. 39-24 40

Sekretariat: Renate SUCKERT, Tel. 39-23 12

Vertreterin:

Dipl.-Psych. Elisabeth MOHR, Tel. 39-21 44

- * Berater: Dipl.-Psych. Elisabeth MOHR, Tel. 39-21 44,

Dipl.-Psych. Christine GOEBELS-LOH-FINK, Tel. 39-23 12,

Dipl.-Psych. Stephanie RÖHRIG, Tel. 39-23 12,

Dipl.-Psych. Martin ASSHOFF, Tel. 39-23 12

- Referat 244 *Förderungs- und Sozialberatung*

Leiterin: Johanna EHLERS,

Zi. 00-102, Tel. 39-23 17

- Referat 245 *Zentralstelle für universitäre Fort- und Weiterbildung*

Leiter: Dr. Dr. Friedrich PFURTSCHELLER, Zi. 00-107, Tel. 39-54 33

Vertreterin: Astrid SÄNGER, Zi. 00-101, Tel. 39-29 01

- * Sachgebiet 245/1: Fortbildung des Personals, Kontaktstudium

Leiter: Dr. Dr. Friedrich PFURTSCHELLER, Zi. 00-107, Tel. 39-54 33, Fax 39-47 14

Sekretariat: Helga HOHMANN, Zi. 00-105, Tel. 39-21 33

- * Sachgebiet 245/2: Universitäre Weiterbildung

**Music-Club
Café**

**das
RIND**

das Rind
Mainstr. 11
Rüsselsheim

Öffnungszeiten
Mo-Do 19.00 - 2.00
Fr & Sa 20.00 - 3.00
So 10.00 - 2.00

Leiterin: Astrid SÄNGER, Zi. 00-101, Tel. 39-29 01, Fax 39-54 34

Sekretariat: Waltraud APPEL, Zi. 00-103, Tel. 39-41 18

- Zentraler Service für behinderte Studierende
Zi. 00-106, Tel. 39-30 85

Abteilung 26 Förderungsabteilung

Forum universitatis 6, 1. Stock

Leiter: Amtsrat Guido KÜHNREICH, Tel. 39-23 52

Sekretariat: Margit SCHMIDT, Tel. 39-23 52

Vertreter: Regierungsamtmann

Manfred WIRBEL, Tel. 39-24 30

- Referat 261 *Organisation, Allgemeines Sozial- und Förderungsrecht*

Leiter: Amtsrat Guido KÜHNREICH,

Tel. 39-23 52

Vertreter: Regierungsamtmann

Manfred WIRBEL, Tel. 39-24 30

- Referat 262 *Förderungsrecht nach dem BAföG*

Leiter: Regierungsamtmann

Manfred WIRBEL, Tel. 39-24 30

Vertreter: Amtsrat Guido KÜHNREICH,
Tel. 39-23 52

- Referat 263 *Sondergebiete im Förderungsrecht*
Leiter: Regierungsoberinspektor
Michael RUPPERT, Tel. 39-25 21

Abteilung 27 Rechtsabteilung

Forum universitatis 3, 1. Stock

Leiter: Regierungsdirektor Gerhard HUST,
Zi. 01-314, Tel. 39-21 09

Sekretariat: Hansi-Marlene SOCCI, Zi. 01-318,
Tel. 39-21 09

Vertreterin: Regierungsrätin Sabine KURZOK-
QUANDEL, Zi. 01-320, Tel. 39-24 87

Sekretariat: Brigitte RATH, Zi. 01-318,
Tel. 39-24 87

- Referat 271 *Hochschulrecht*
Leiter: Regierungsdirektor
Gerhard HUST, Tel. 39-21 09
Vertreterin: Regierungsrätin Sabine KURZOK-
QUANDEL, Tel. 39-24 87
- Referat 272 *Zivilrechtliche Angelegenheiten*
Leiterin: Regierungsrätin
Sabine KURZOK-QUANDEL, Tel. 39-24 87
Vertreter: Regierungsdirektor
Gerhard HUST, Tel. 39-21 09

Dezernat 3: Technik

Ackermannweg 7-11, Fax 39-34 75

Leiter: Edgar RAU, Dipl.-Ing. (FH), Zi. 01-107,
Tel. 39-22 12

Vertreter: Günter PFAFF, Ing., Zi. 01-119,
Tel. 39-33 12

Geschäftszimmer: Sabine SCHMIDT, Zi. 01-111,
Tel. 39-22 12/33 11

- Referat 301 *Behördenselbstschutz*
Leiter: Heinz-Peter CLAAS, Zi. 01-132,
Tel. 39-31 82
- Referat 302 *Personalangelegenheiten*
Leiter: Günter PÜSCHEL, Zi. 00-112,
Tel. 39-59 92
- Referat 303 *Arbeitsvorbereitung, Instandhal-*
tungsplanung
Leiter: Thomas DENNY, Zi. 01-122, Tel. 39-26 91
- Referat 304 *EDV-Einsatz, Haushaltsüberwa-*
chung
Leiter: Regierungsamtmann Volker FAUST,
Zi. 00-102, Tel. 39-56 52

Abteilung 31

Betriebsverwaltung, Technische Dienste

Leiter: Manfred DRENKELFUSS, Zi. 00-115,
Tel. 39-22 11

Vertreter: Volker FAUST, Zi. 00-102, Tel. 39-56 52

- Referat 311 *Vertragswesen, Haushaltsanmel-*
dungen
Leiter: Manfred DRENKELFUSS, Zi. 00-115,
Tel. 39-22 11
- Referat 312 *Rechnungswesen, Abrechnungen*
Leiterin: Gisela REITZ, Zi. 00-128, Tel. 39-24 01
- Referat 313 *Materialverwaltung*
Leiter: Werner EBERT, Halle G, Tel. 39-23 36

Abteilung 32 Elektrotechnik

Leiter: Günter PFAFF, Ing., Zi. 01-119, Tel. 39-33 12
Vertreter: Edgar RAU, Zi. 01-107, Tel. 39-22 12

- Referat 321 *Elektrische Energieversorgung*
und Gebäudeinstallation
Leiter: Hermann SCHMITT, Zi. 00-107,
Tel. 39-22 55
- Referat 322 *Meß- und Regeltechnik, Zentrale*
Leittechnik
Leiter: Stephan DATZ, Zi. 01-134, Tel. 39-37 89
- Referat 323 *Audio-Video-Technik, Funkanlagen*
Leiter: Armin WENIG, Zi. 00-105, Tel. 39-52 15
- Referat 324 *Fernmeldetechnik, Fernsprechan-*
lagen, Telefonzentrale, Uhrenanlagen, Feuer-
melder
Leiter: Gerd KLOS, Zi. 00-103, Tel. 39-23 90,
Fax 39-47 11
- Referat 325 *Instandhaltung Gebäude am Augu-*
stusplatz
Leiter: Helmut STEUDTEN,
Bau-Nr. 5533, Tel. 17-33 75

Abteilung 33 Maschinenteknik

Leiter: Dietmar LORÖSCH, Zi. 00-111, Tel.
39-21 42

Vertreter: Günter PFAFF, Zi. 01-119, Tel. 39-33 12

- Referat 331 *Maschinenanlagen, Kälteanlagen*
Leiter: Herbert HÜBLER, Zi. 01-124,
Tel. 39-31 77
- Referat 332 *Gas-, Wasser-Sanitärinstallation,*
Feuerlöscheinrichtungen
Leiter: Karl-Heinz THEIS, Zi. 01-128,
Tel. 39-22 41
- Referat 333 *Heizungs-, Lüftungs- und Klima-*
anlagen

Leiter: Dagobert GWIASDA, Zi. 01-126,
Tel. 39-33 17

- Referat 334 *Transporte, Fahrzeugwerkstatt*
Leiter: Günther VOGL, Zi. 00-104, Tel. 39-22 06
- Referat 335 *Wärmeversorgung, Heizwerk*
Leiter: Hermann KORN, Heizwerk III,
Tel. 39-58 84

Abteilung 34 Bauangelegenheiten

Leiter: Jürgen MÜLLER, Dipl.-Ing. (FH),
Zi. 01-101, Tel. 39-35 30

- Referat 341 *Baumaßnahmen, Raumprogramme*
Leiter: Robert SCHMITT, Dipl.-Ing. (FH),
Zi. 01-106, Tel. 39-27 13
- Referat 342 *Raumbestandsverwaltung, Sicherheitsrelevante Baumaßnahmen, Gebäudewarte*
Leiter: Heinz-Peter CLAAS, Zi. 01-132,
Tel. 39-31 82
- Referat 343 *Technischer Ausbau*
Leiter: Dieter RÖSCH, Zi. 01-110, Tel. 39-22 07
- Referat 344 *Schließsysteme*
Leiter: Hans HEBACH, Zi. 01-108, Tel. 39-23 20
- Referat 345 *Klassifizierungssysteme*
Leiter: N. N., Zi. 01-115, Tel. 39-55 56
- Referat 346 *Grünanlagen, Außenreinigung*
Leiter: Karl Oskar SCHMITT, Zi. 00-126,
Tel. 39-33 22

UNIVERSITÄTS-KONZERTE

Samstag, 9. Dezember 1995
20 Uhr, Augustinerkirche Mainz:

Weihnachtskonzert

A-cappella-Musik und Texte

Bach-Ensemble
der Johannes Gutenberg-Universität
Leitung: Joshard Daus

Sonntag, 4. Februar 1996
18 Uhr, Katharinenkirche Oppenheim:

Chorkonzert

Elgar: Traum des Gerontius

Chor des Collegium musicum
Rheinische Philharmonie
Leitung: Joshard Daus

Dienstag, 13. Februar 1996
20 Uhr, Eltzer Hof Mainz:

Orchesterkonzert

*Orchesterstücke und
Opernarien zur Fastnacht*

Orchester des Collegium musicum
Leitung: Joshard Daus

Chorproben:

Mittwochs, 19-22 Uhr, Alte Mensa

Orchesterproben:

Donnerstags, 19-22 Uhr, Alte Mensa

Informationen:

Collegium musicum
Johannes Gutenberg-Universität
Forum I, Zimmer 238
55099 Mainz

Tel. 061 31/37 12 45 - 39 38 78
Fax 061 31/37 14 80

univer
sität
mainz  Collegium
musicum

Klinikum der Johannes Gutenberg-Universität

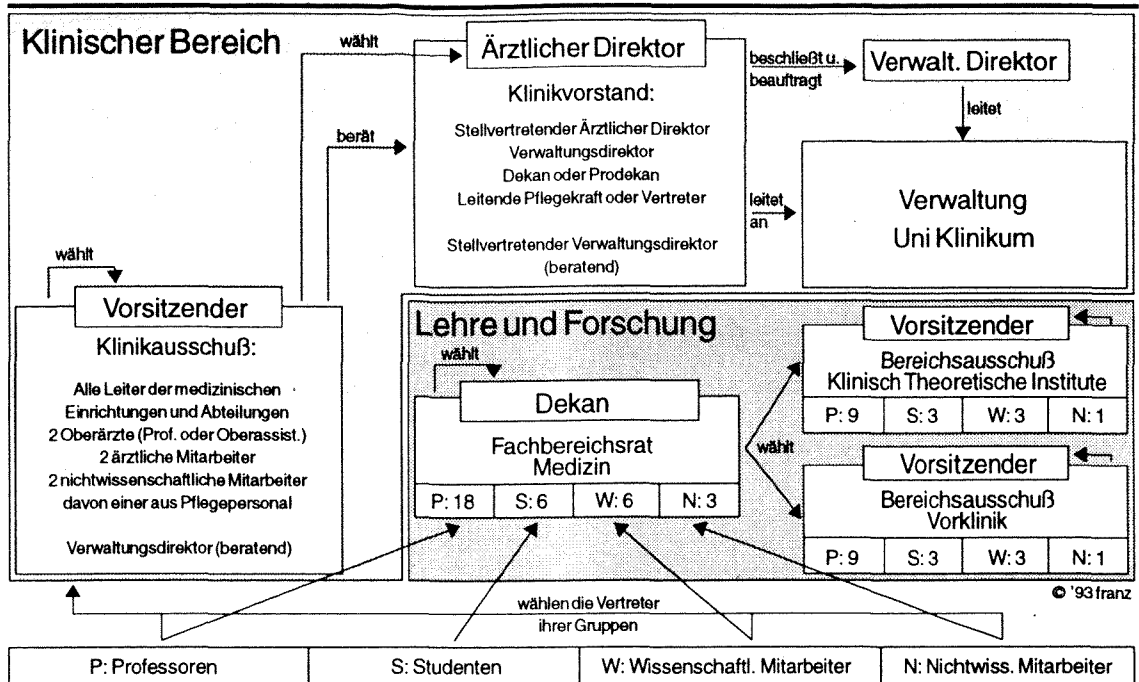

Langenbeckstr. 1, 55101 Mainz,
Tel.-Sammel-Nr. 17-1, Fax 22 23 32
Die unmittelbar der Krankenversorgung dienenden medizinischen Einrichtungen einschließlich der klinischen Institute und der Versorgungsein-

richtungen sowie der Ausbildungsstätten für Heilhilfsberufe bilden das Klinikum.
Das Klinikum dient der Universität in Forschung, Lehre und Studium im medizinischen Bereich.
Das Klinikum hat eine eigene Verwaltung.

Klinikvorstand

Das Klinikum wird vom Klinikvorstand geleitet. Dem Klinikvorstand gehören an: der Ärztliche Direktor als Vorsitzender, der Stellvertretende Ärztliche Direktor, der Dekan oder Prodekan, der Verwaltungsdirektor, die Leitende Pflegekraft oder ihr Vertreter, der Stellvertretende Verwaltungsdirektor, bei Anwesenheit des Verwaltungsdirektors jedoch nur mit beratender Stimme. Im Rahmen der Leitungsbefugnis hat der Klinikvorstand insbesondere den Betrieb des Klinikums zu planen, zu organisieren, zu koordinieren und zu überwachen, für die Leistungsfähigkeit und Wirtschaftlichkeit des Klinikums zu sorgen, den Beschluß des Senates über den Haushaltsvoranschlag für das Klinikum vorzubereiten, dem Senat im Benehmen mit dem Fachbereichsrat Vorschläge über die Errichtung, Änderung, Aufhebung und Organisation der medizinischen Einrichtungen des Klinikums zu unterbreiten, zu Vorschlägen des Fachbereichsrats für die Berufung von Professoren Stellung zu nehmen.

Vorsitzender des Klinikvorstandes ist der Ärztliche Direktor. Ihm obliegt die Verantwortung für die übergreifenden medizinischen Aufgaben des Klinikums.

In dringenden und unaufschiebbaren Angelegenheiten kann der Ärztliche Direktor im Einvernehmen mit dem Verwaltungsdirektor anstelle des Klinikvorstandes vorläufige Entscheidungen treffen.

- Ärztlicher Direktor:
Univ.-Prof. Dr. Manfred THELEN, Tel. 17-73 70
- Stellv. Ärztlicher Direktor:
Univ.-Prof. Dr. Wolfgang DICK, Tel. 17-71 17
- Mitarbeiterinnen:
Ingeborg WILKE, Sigrid MARTENS,
Tel. 17-29 69, Fax 17-66 54
- Leitende Pflegekraft des Klinikums:
Ingrid HENRICH, Tel. 17-23 70
- Stellvertretende Leitende Pflegekraft des Klinikums:
Hans-Georg TZSCHENTKE, Tel. 17-21 76

Klinikausschuß

Der Klinikausschuß berät den Klinikvorstand in grundsätzlichen Angelegenheiten.

Ihm gehören an: die Leiter oder geschäftsführenden Leiter der medizinischen Einrichtungen, die zum Klinikum gehören, sowie die Leiter von Abteilungen, ferner zwei Professoren, Hochschuldozenten oder Oberassistenten mit der Funktion eines Oberarztes, zwei ärztliche Mitarbeiter sowie zwei nichtwissenschaftliche Mitarbeiter des Kli-

nikums, davon ein Angehöriger des Pflegepersonals. Der Verwaltungsdirektor gehört dem Klinikausschuß mit beratender Stimme an.

- Vorsitzender: Univ.-Prof. Dr. Horst MÜNTEFERING, Tel. 17-73 09
- Stellvertreter: Univ.-Prof. Dr. Jürgen KNOP, Tel. 17-71 12
- Sekretariat: Sieglinde RITZ, Geb. 601, EG, Zi. 6, Tel. 17-22 07

Verwaltung des Klinikums

Verwaltungsdirektor

Der Verwaltungsdirektor leitet die Verwaltung sowie den Wirtschafts- und Versorgungsbereich des Klinikums in eigener Verantwortung. Er hat insbesondere die laufenden Geschäfte des Klinikums zu erledigen, die Beschlüsse des Klinikvorstandes und die Entscheidungen des Ärztlichen Direktors vorzubereiten und auszuführen, die für das Klinikum zugewiesenen Haushaltsmittel und Stellen mit Zustimmung des Klinikvorstandes zu verteilen, Baumaßnahmen durchzuführen, soweit sie dem Klinikum übertragen sind, sowie Vorschläge in Bauangelegenheiten zu unterbreiten, die hinsichtlich des Bedarfs, der Reihenfolge und des Ortes von Baumaßnahmen (einschließlich Erst-einrichtung und Großgeräten) der Zustimmung des Klinikvorstandes bedürfen, das dem Klinikum dienende Landesvermögen zu verwalten.

- Verwaltungsdirektor (Komm.): Thomas MÜLLER-BELLINGRODT
- Sekretariat: Marina DIERMAIER, Tel. 17-73 92/72 25, Fax 22 23 32
- Stellvertretender Verwaltungsdirektor: Thomas MÜLLER-BELLINGRODT, Dipl.-Betriebswirt (FH), Tel. 17-72 25, Fax 22 23 32

Sicherheitstechnischer Dienst

- Geschäftsstelle: Kilianweg 3, Zi. 01-13/14/15/16/17
- Leiter: Stein-Erik GRETER, Dipl.-Phys., Tel. 17-32 30, Fax 17-34 11
- Mitarbeiter: Sabine EICKELBERG, Dipl.-Ing. (FH), Tel. 17-32 31, Dirk KOHLER, Tel. 17-35 99, Marion TANK, Dipl.-Ing (FH), Tel. 17-21 07
- Sekretariat: Simone BECKMANN, Tel. 17-36 06

Dezernate des Klinikums

Dezernat 1

Leiter:

Georg FISCHER, Regierungsdirektor

Sekretariat: Roswitha KUNZ,

Tel. 17-72 21/25 05

ZENTRALABTEILUNG

Leiter: Stefan EIDEN,

Dipl.-Betriebswirt (FH), Tel. 17-72 04/72 14,

Fax 22 23 32

RECHTSABTEILUNG

Leiter: Wolfgang KEBER,

Regierungsdirektor, Tel. 17-32 50, Fax 17-66 53

PERSONALABTEILUNG

Leiter: Wolfgang SCHWARZ,

Oberregierungsrat, Tel. 17-22 53, Fax 17-66 65

ABTEILUNG BAUANGELEGENHEITEN

Leiter: Dieter MARHÖFER,

Architekt, Tel. 17-71 65, Fax 17-66 35

Dezernat 2

Leiter:

Thomas MÜLLER-BELLINGRODT,

Dipl.-Betriebswirt (FH)

Sekretariat: Marina DIERMAIER,

Tel. 17-72 25/73 92



ABTEILUNG FINANZWESEN

Leiter: Reinhold PALM,
Betriebswirt, Tel. 17-72 05

**ABTEILUNG KOSTEN- UND
LEISTUNGSRECHNUNG**

Leiter: Hans-Peter FAHLKE,
Betriebswirt, Tel. 17-22 27

KRANKENKOSTENABTEILUNG

Leiter: Harald WEBER, Tel. 17-72 11

Dezernat 3

Leiter: N. N.
Sekretariat: Monika SCHUHMACHER,
Tel. 17-71 01/73 73

ABTEILUNG BESCHAFFUNGSWESEN

Leiter: Bernd SCHMIDT, Tel. 17-71 52

**ABTEILUNG
WIRTSCHAFTSANGELEGENHEITEN**

Leiter: Robert BORGGRAFÉ,
Betriebswirt, Tel. 17-72 26

Dezernat 4

Leiter: N. N.

Sekretariat: Petra HOST,
Tel. 17-72 22/23 68, Fax 17-22 99

ABTEILUNG ELEKTROTECHNIK

Leiter: Manfred REINHEIMER,
Dipl.-Ing., Tel. 17-71 21

ABTEILUNG MASCHINENTECHNIK

Leiter: N. N., Tel. 17-71 22

ABTEILUNG BIOMEDIZINISCHE TECHNIK

Leiter: Dr. Friedrich ALVERMANN,
Tel. 17-71 82

**ABTEILUNG ENTSORGUNG UND
LEITTECHNIK**

Leiter: N. N., Tel. 17-22 03

Dezernat 5

Leiter: Klaus-Dieter SCHENK,
Dipl.-Ing., Tel. 17-24 82
Sekretariat: Rosemarie SCHÖLER,
Tel. 17-24 82/29 55

ABTEILUNG DATENVERARBEITUNG

Leiter: Ferdinand KLOOS,
Dipl.-Volkswirt, Tel. 17-71 93

Zentrale Einrichtungen des Klinikums**Apotheke**

- Fax 17-66 52
- Direktorin: Dr. rer. nat. Irene KRÄMER,
Tel. 17-72 09/29 36
- Sekretariat: Gisela KOTZIAN,
Tel. 17-72 09/29 36
- Stellvertreterin: Doris FRANK,
Pharmaziedirektorin, Tel. 17-29 37
- Apotheker: Armin DUIS, Tel. 17-42 24,
Dr. Klaus Dieter FREY, Oberpharmazierat,
Tel. 17-45 25,
Dr. Alfred GOLDINGER, Oberpharmazierat,
Tel. 17-42 18,
Dr. Manfred HABER, Tel. 17-42 22,
Andrea HEMMER, Tel. 17-42 24,
Birgit MAAS, Tel. 17-44 63,
Annette MIEG, Tel. 17-25 06,
Mag. pharm. Martina NIKITSCH, Tel. 17-44 63,
Annette SATTLER, Tel. 17-44 63,
Alix FEDDERSEN, Tel. 17-72 09,

Rosemarie THOMAS-HOFFMANN,
Tel. 17-42 29

Transfusionszentrale

- Fax 17-66 51
- Direktor: Dr. med. Walter E. HITZLER,
Tel. 17-32 11
- Oberarzt: N. N.
- Sekretariat: Irmgard WILHELM, Tel. 17-32 10
- Wissenschaftliche Mitarbeiter:
Dr. med. Monika CEBUC, Tel. 17-32 18/22 63,
Martin FEURING, Tel. 17-32 18/22 63,
Dr. med. Sabine GÖRZ, Tel. 17-32 18/22 63,
Carlos Luis JIMÉNEZ-KLINGBERG,
Tel. 17-32 18/22 63,
Dr. rer. nat. Christoph JOCHUM, Tel. 17-32 14,
Dr. med. Aribert KOMANNNS, Tel. 17-32 18/22 63,
Dr. med. Maria KUNZ, Tel. 17-32 18/22 63,
Dr. med. Isabel SCHWEITZER, Tel. 17-32 18/22 63,
Dr. med. Jutta THIERBACH, Tel. 17-32 18/22 63,
Sieglinde WOLF, Tel. 17-32 18/22 63

Personalräte



Gesamtpersonalrat

- Fax 39-55 50
- Vorstand:
Walther SPÄTH (Vorsitzender), Tel. 39-55 56;
Helma PETROWITZ, Tel. 39-26 39;
Dr. Martin LATZ, Tel. 39-42 72

Personalrat der Universität (Campus)

- Büro: Forum, Eingang Becherweg 4
- Fax 39-55 50
- Vorstand:
Dr. Siegfried WENNEIS (Vorsitzender),
Tel. 39-55 51;
Hans BECKER, Tel. 39-55 55;
Gundi FALLER, Tel. 39-55 54;
Günter GREUEL, Tel. 39-55 57;
Nicole WEIGAND-FELDMEIER,
Tel. 39-55 51/26 33
- Weitere freigestellte Personalratsmitglieder:
Heike CHRIST, Tel. 39-55 58;
Doris DAHL, Tel. 39-55 52;
Ingrid KÜNZEL, Tel. 39-55 51;
Walther SPÄTH, Tel. 39-55 56;
Peter STUPPERT, Tel. 39-55 58
- Geschäftszimmer:
Ingrid KÜNZEL, Tel. 39-55 51;
Helma SANDER, Tel. 39-55 52
- Geschäftszeit:
Mo-Do 9-12, 13-16.30, Fr 9-12
- Vertretung der Schwerbehinderten:
 - * Vertrauensmann:
Hans BECKER, Tel. 39-55 55
 - * Stellvertreter:
Walther SPÄTH, Tel. 39-55 56
Ingrid KÜNZEL, Tel. 39-55 51
 - * Büro:
Forum universitatis 3, EG, Zi. 00-327,
Sprechstd. Mi 10-12 oder n. tel. V.

Jugendvertretung (Campus)

- Tel. 39-55 59/55 51
- Rüdiger WETZEL (Vorsitzender),
Tel. 39-55 59/51 76;

Barbara BRUYNCK (stellv. Vorsitzende),
Tel. 39-55 59/22 51;
Frank BALLACH, Tel. 39-55 59/22 51;
Barbara MANN, Tel. 39-55 59/22 80/23 75

Personalrat des Klinikums

- Sekretariat:
Hella DAMBACHER, Tel. 17-35 51,
Claudia WOSCHNITZA, Tel. 17-24 07,
Fax 22 23 32
- Vorstand:
Elisabeth ZELLER
(Vorsitzende), Tel. 17-35 52;
Mechtilde MENZEL
(1. Stellv. Vorsitzende), Tel. 17-30 06;
Reinhold GORGES
(2. Stellv. Vorsitzender), Tel. 17-71 85;
Dr. Barbara HAUF
(3. Stellv. Vorsitzende), Tel. 17-27 94
- Freigestellte Personalratsmitglieder:
Elisabeth ZELLER, Tel. 17-35 52;
Waltraud FRIEDRICH, Tel. 17-35 53;
Mechtilde MENZEL, Tel. 17-30 06;
Dr. Barbara HAUF, Tel. 17-27 94;
Edmund SANDER, Tel. 17-35 50;
Ulrich ROHLEDER, Tel. 17-35 55;
Wilfried FUHRMANN, Tel. 17-35 54
- Vertrauensmann der Schwerbehinderten:
Norbert ROHLEDER, Tel. 17-68 77
Sprechzeiten während der üblichen Bürozeiten,
gegebenenfalls nach telefonischer Terminab-
sprache.

Personalrat des Fachbereichs 23 in Germersheim

- Vorstand:
Armin HESSELING,
Tel. (0 72 74) 508-0/1 01/3 07;
Janos FARKAS,
Christa SCHULER,
M. F. WESTENFELDER-STRAUB,
Denise STEHL,
V. RAATZ,
J. MATUSCHEK-GUNDERMANN

Oberfinanzdirektion Koblenz

Emil-Schüller-Str. 12, 56062 Koblenz,
Fax (02 61) 4 93 22 22

Lohnstelle bei der Johannes Gutenberg-Universität Mainz:

Am Pulverturm 13, 55018 Mainz
Referent: Arnold GRINGS (Koblenz),
Tel. (02 61) 49 32 20 9

Hilfsref.: Edwin MACHER, Tel. 39-24 25, Fax 23 72 31
Geschäftszimmer:

Christa SCHÖNENBERG, Tel. 39-24 25

Leitstelle: Elfriede BECKER, Tel. 39-32 88

Zentrale Vordruckverwaltung, Botendienste, Ar-
chiv: Edwin GÖLZ, Tel. 39-21 65

Angelegenheiten auf dem Gebiet der Vergütung
und Entlohnung der Angestellten, Arbeiter und
Auszubildenden sowie der Lehrbeauftragten und
der sonstigen nebenberuflich Tätigen im Bereich
der Johannes Gutenberg-Universität Mainz ein-
schließlich Klinikum:

- Sachbearbeiter:
Hans-Joachim HORN, Tel. 39-31 10
Günter MORK, Tel. 39-21 67
Werner HOFFMANN, Tel. 39-22 34
Wolfgang FRITZ, Tel. 39-31 16
Klaus FASSBENDER, Tel. 39-31 12

Beihilfestelle in Koblenz

Emil-Schüller-Str. 12, 56062 Koblenz
Referent: Günter LAWER, Tel. (02 61) 4 93 19 60
Hilfsref.: Arnold GROMMES, Tel. (02 61) 4 93 19 59
Beihilfeangelegenheiten für den Bereich der Johannes
Gutenberg-Universität einschließlich Klinikum:

- Sachbearbeiter:
Hartmut HAACK, Tel. (02 61) 4 93 19 65
Günter MÜLLER, Tel. (02 61) 4 93 19 69
Willi LUFT, Tel. (02 61) 4 93 19 76
Jürgen PROFF, Tel. (02 61) 4 93 19 51
Heinz BENGEL, Tel. (02 61) 4 93 19 52
Günter FISCHER, Tel. (02 61) 4 93 20 29

Hochschulkuratorium

Aufgabe des Kuratoriums ist, die Verbindung zwi-
schen der Universität und den gesellschaftlichen
Kräften zu fördern. Die sechzehn Mitglieder wer-
den vom Ministerpräsidenten für die Dauer von
fünf Jahren berufen. Die Amtszeit der Mitglieder
endet am 31. Januar 1998; die letzte Bestellung der
Mitglieder erfolgte mit Wirkung vom 1. Februar
1993. Die Mitglieder des Kuratoriums dürfen
nicht Angehörige des Ministeriums für Bildung,
Wissenschaft und Weiterbildung oder Mitglieder
der Hochschule sein.

- Vorsitzender: Hermann DEXHEIMER
- Stellvertreter:
Johannes GERSTER, Klaus HAMMER
- Geschäfts- und Schriftführer:
Jürgen LÖW, Oberamtsrat, Tel. 39-23 05

Mitglieder:

- BRINKMANN, Ernst-Günter, MdL, Klarastr. 8,
67549 Worms
- BUCHTER, Jochen, Dr., Kirchenrat, Beauftrag-
ter der Evang. Kirchen Rheinland-Pfalz, Rhein-
straße 101, 55116 Mainz
- DEXHEIMER, Hermann, Chefredakteur a. D.,
Am Viktor Stift 23, 55130 Mainz
- FAHLBUSCH, Helmut, Schott-Glas, Rem-
brandt-Straße 35, 55127 Mainz

- FRIDERICHS, Hans, Dr., Bundesminister a. D.,
Kappelhofgasse 2, 55116 Mainz
- GERSTER, Johannes, CDU-Landesvorsitzen-
der, Fischtorplatz 22, 55116 Mainz
- GÖLTER, Georg, Dr., MdL, Staatsminister a. D.,
Salierstraße 8, 67373 Dudenhofen
- HAMMER, Helga, MdL, Frankenstraße 11,
55126 Mainz
- HAMMER, Klaus, MdL, Sertoriusring 149,
55126 Mainz
- HANSER-STRECKER, Peter, Dr., Schott Mu-
sikverlag, Weihergarten 5, 55116 Mainz
- HOHBACH, Christof, Prof. Dr., Geschäftsfüh-
rung Boehringer Ingelheim KG, 55218 Ingel-
heim/Rhein
- JUNGLAS, Mario, Ordinariatsdir., Katholisches
Büro Mainz, Weißlilienengasse 31, 55116 Mainz
- KRETSCHMER, Dieter, Landesvors. des DGB,
Kaiserstr. 26-30, 55116 Mainz
- REISINGER, Heinrich, Prof., MdL, Mühlweg
25, 56357 Buch
- STOLTE, Dieter, Prof. Dr., Intendant des ZDF,
55100 Mainz-Lerchenberg
- WEYEL, Herman-Hartmut, Oberbürgermeister
Mainz, Rathaus, 55116 Mainz

Studierendenschaft

- Geschäftsstelle:
Staudingerweg 21, Tel. 39-48 01
- Sekretariat: Cordula SASS, Tel. 39-48 01
- Sprechstunden: Mo-Do 10-13, Fr 10-12
- Buchhaltung: Edith HILGERT, Tel. 39-48 20,
Sprechstunden: Mi 13-18, Do 14-17

Die verfaßte Studierendenschaft ist eine Selbstverwaltungskörperschaft. Sie regelt ihre Angelegenheiten im Rahmen der Gesetze und ihrer Satzungen selbst. Der AStA vertritt als Exekutivorgan die Studierendenschaft nach innen und nach außen. Zu den Aufgaben der Studierendenschaft gehören u. a. die Bemühungen um Verbesserung

der Studienbedingungen und der materiellen Absicherung des Studiums, das Eintreten für alle sozialen Belange, Kultur- und Öffentlichkeitsarbeit, Zusammenarbeit mit befreundeten Gruppen und Institutionen, Wahrnehmungen der Interessen ausländischer Studierender, Förderung internationaler Beziehungen, Mitarbeit in allen Gremien mit studentischer Beteiligung, Studienberatung und Erstsemesterinformationen.

Über Neuigkeiten und Aktivitäten auf dem Campus und in der Stadt informiert zu Beginn jedes Semesters die »alternative studienführerin« des AStA.

Allgemeiner Studierenden-Ausschuß

Der Allgemeine Studierenden-Ausschuß (AStA) ist das Exekutivorgan der Studierendenschaft. Die einzelnen Mitglieder des Allgemeinen Studierenden-Ausschusses haben jeweils verschiedene Ressorts, in denen sie tätig sind.

- Autonomes Auslands-Referat: Tel. 39-48 14
- Autonomes Behindertenreferat: Tel. 39-54 29
- Autonomes FrauenLesben-Referat:
Tel. 39-48 06; Frauenbibliothek, Mo-Do 12-16,
Tel. 39-47 13
- Autonomes Schwulen-Referat: Tel. 39-48 02
- Zentraler Fachschaftenrat: Tel. 39-48 02
- Finanz-Referat: Tel. 39-48 20

- Hochschul-Referat: Tel. 39-48 02
- Internationalismus-Referat: Tel. 39-48 03
- Antifaschismus-Referat: Tel. 39-48 03
- Kultur-Referat: Tel. 39-48 06
- Öko-Referat: Tel. 39-48 02
- Presse-Referat: Tel. 39-48 06
- Sozial-Referat: Tel. 39-48 22

AStA-Plenum: Do 17 Uhr (öffentlich)
Kostenfreie Rechts- und BAföG-Beratung im AStA: Sprechstd. Di 16-18, AStA-Sekretariat.
Die Mitfahrer-Kartei des AStA kann in der Cafeteria der Zentralmensa kostenlos eingesehen werden.

Studierenden-Parlament

- Präsident: Bernhard OBST (verbindlich bis zur Neuwahl in der 2. Semesterhälfte)
- Vizepräsidenten: Jens FRATZKE, Markus LUX (verbindlich bis zur Neuwahl in der 2. Semesterhälfte)

Das Studierenden-Parlament (StuPa) ist das beschlußfassende Organ der Studierendenschaft. Es wird jährlich von allen Studierenden in einem gemischten Wahlverfahren gewählt: 21 Mitglieder

nach Wahlkreislisten in sieben Wahlkreisen, 32 nach wahlkreisübergreifenden Listen. Zu den Aufgaben des Studierenden-Parlaments gehören die Beschlußfassung über Haushalt und Satzung sowie alle die Studierendenschaft betreffenden Fragen. Seine wichtigste Aufgabe ist die Wahl, Kontrolle und Abwahl des Allgemeinen Studierenden-Ausschusses.

Studentischer Sport-Ausschuß

Der Studentische Sport-Ausschuß ist die Vertretung der sporttreibenden Studierendenschaft. Beratung in allen Fragen des Allgemeinen Hochschulsports, Organisation des Wettkampfsports und Breitensportaktionen sind seine wichtigsten Aufgaben. Der Vorstand des Studentischen Sport-Ausschusses wird zu Beginn jeden Wintersemesters von der Obleuteversammlung gewählt.

- Vorsitzender: Eyke JÄHNICHEN
- Wettkampfsport: Monika BRUTSCHER
- Breitensport: Hans-Peter MEIGEL
- Finanzen: Oliver BASCHNAGEL
- Geschäftszimmer im FB 26,
Tel. 22 00 42, 39-29 24, Fax 22 54 86

Fachschaftsräte

Der Fachschaftsrat ist das Interessenvertretungsorgan der Studierenden eines Faches. Er wird von

der Fachschaftsvollversammlung direkt gewählt, ihre Beschlüsse sind für ihn bindend.

Zentraler Fachschaften-Rat

Der Zentrale Fachschaften-Rat (ZeFaR) ist das Koordinationsorgan der Fachschaften auf der Ebene der Universität. Jeder Fachschaftsrat entsendet eine/n Vertreter/in in den Zentralen Fachschaften-Rat. Vorsitzende/r ist der/die Fachschaf-

tenreferent/in des Allgemeinen Studierenden-Ausschusses.

Die Adressen der einzelnen Fachschaften werden in den jeweiligen Fachbereichsinformationen für Studierende genannt.

Allgemeiner Studierenden-Ausschuß des Fachbereichs 23 (Germersheim)

Hauptgebäude, Zi. 40 (alt), Zi. 140 (neu),
Tel. (0 72 74) 508-140,
Tel. und Fax (0 72 74) 82 22

Sprechzeiten s. Aushang,
in der vorlesungsfreien Zeit Mo-Fr 11-12

Studentenwerke

Studentenwerk Mainz

- Staudingerweg 21, 55128 Mainz,
Tel. 39-49 10/20, Fax 39-49 07
- Geschäftsführung: Helmut KLEMM
- Stellvertretender Geschäftsführer:
Egon UMSUNST
- Sprechstd. n. V.

Das Studentenwerk hat die Aufgabe, die Studierenden sozial zu betreuen sowie wirtschaftlich und kulturell zu fördern. Es kann diese Aufgaben auch für andere in Ausbildung befindliche Personen wahrnehmen und seine Einrichtung auch für andere Zwecke bereitstellen, soweit sich dies mit seiner Aufgabenstellung vereinbaren läßt. Das Studentenwerk ist eine Anstalt des öffentlichen Rechts mit Satzungsautonomie. Satzung und Beitragsordnung müssen vom Minister für Wissenschaft und Weiterbildung genehmigt werden. Darüber hinaus ist der Minister für Wissenschaft und Weiterbildung ermächtigt, Studentenwerke zu bilden, zu ändern und aufzulösen, Regelungen über die Wahl- und Benennungsmodalitäten der Verwaltungsratsmitglieder zu treffen und dem Studentenwerk weitere Aufgaben zu übertragen. Die Organe des Studentenwerks sind der Verwaltungsrat und der Geschäftsführer. Der Verwaltungsrat berät und entscheidet in Angelegenheiten des Studentenwerks von grundsätzlicher Bedeutung. Insbesondere soll er

1. allgemeine Richtlinien für die Geschäftsführung des Studentenwerks erlassen, ihre Einhal-

tung überwachen und über die Verwendung von Überschüssen beschließen,

2. Vorschläge und Stellungnahmen über die Ausweitung und Einschränkung der Aufgaben des Studentenwerks vorlegen,
3. die Satzung und die Beitragsordnung erlassen,
4. den Haushaltsplan beraten und verabschieden,
5. den Geschäftsführer bestellen und entlassen,
6. den Jahresabschluß prüfen und
7. den Geschäftsführer entlasten,
8. mitwirken bei der Einstellung, Höhergruppierung und Entlassung von Angestellten in den Vergütungsgruppen BAT IVa und höher,
9. die Öffentlichkeit über die Tätigkeit des Studentenwerks unterrichten und Freunde und Förderer für das Studentenwerk gewinnen.

Maßnahmen gemäß Nr. 5 bedürfen vorheriger Zustimmung des Ministers für Wissenschaft und Weiterbildung.

Der Verwaltungsrat setzt sich derzeit wie folgt zusammen:

- Vertreter des Lehrkörpers:
 - * Prof. Dr. Aloys PRINZ, Vorsitzender (Johannes Gutenberg-Universität),
 - * Prof. Dr. Josef ARENDES (Johannes Gutenberg-Universität)
 - * Prof. Dipl.-Phys. Jürgen HENNEBERG, Stellv. Vorsitzender (Fachhochschule Rheinland-Pfalz, Abt. Mainz I)



- Vertreter des öffentlichen Lebens:
 - Prof. Heinrich REISINGER, MdL
- Kanzler: Dieter VOGEL-ARNOLDI (Johannes Gutenberg-Universität)
- Studentische Vertreter:
 - Dirk BEHRENS,
 - Stefanie MATTES,
 - Stefan SCHMIDT (Johannes Gutenberg-Universität);
 - Güzel SÖZÜGEN (Fachhochschule Rheinland-Pfalz, Abteilung Mainz I).

Der Geschäftsführer führt die Geschäfte des Studentenwerks in eigener Zuständigkeit, soweit der Verwaltungsrat nicht zuständig ist. Er vertritt das Studentenwerk nach außen. Der Geschäftsführer ist dem Verwaltungsrat verantwortlich, bereitet dessen Beschlüsse vor und sorgt für ihre Ausführung.

Studentenwerk Vorderpfalz

- Anstalt des öffentlichen Rechts
- Im Fort 7, 76829 Landau, Tel. (0 63 41) 8 60 31

Das Studentenwerk Vorderpfalz ist mit der sozialen Betreuung der Studierenden der Abteilung Landau der Universität Koblenz-Landau, des Fachbereichs Angewandte Sprach- und Kulturwissenschaft der Universität Mainz in Germersheim und der Abteilungen Ludwigshafen und Worms der Fachhochschule Rheinland-Pfalz betraut.

Zu den Aufgaben des Studentenwerks gehören insbesondere:

- die Bewirtschaftung von Mensen und Cafeterien,
- die Einrichtung von studentischem Wohnraum sowie die Mitwirkung bei derartigen Maßnahmen,
- die Bewirtschaftung von studentischem Wohnraum sowie die Vermittlung,
- die Vergabe von Darlehen und Beihilfen nach Maßgabe des Wirtschaftsplanes.

Er ist dem Verwaltungsrat gegenüber auskunftspflichtig. Beschlüssen des Verwaltungsrats, die rechtswidrig sind oder die Grundsätze der Wirtschaftlichkeit verletzen, hat der Geschäftsführer zu widersprechen.

Zur Erfüllung seiner Aufgaben erhebt das Studentenwerk Sozialbeiträge von den Studierenden und anderen in Ausbildung befindlichen Personen, sofern es auch für sie bestimmte Aufgaben wahrnimmt. Die Beitragshöhe bestimmt sich nach dem für die Wahrnehmung der Aufgaben erforderlichen Aufwand. Zur Ergänzung der eigenen Einnahmen können dem Studentenwerk für die Erfüllung seiner Aufgaben nach Maßgabe des Landeshaushalts Landeszuschüsse zur Verfügung gestellt werden.

Organe des Studentenwerks sind der Verwaltungsrat und der Geschäftsführer. Der Geschäftsführer vertritt das Studentenwerk nach außen und besorgt die laufenden Geschäfte.

- Verwaltungsrat
 - Vorsitzender: Prof. Dr. Ingo WEIDIG, Universität Koblenz-Landau
- Geschäftsführung: Dieter REDDIG
 - Stellvertretung: Ursula WOLL
- Wirtschaftsleitung: Rainer DOLL
- Küchenleiter: Wilfried WERLING
- Essensmarkenverkauf: Mo-Fr 9-13.30 (über Automaten in der Eingangshalle)
- Mensa-Öffnungszeiten: Mo-Fr 11.30-13.30, vorlesungsfreie Zeit: Mo-Fr 12-13.30
- Cafeteria-Öffnungszeiten: Mo-Do 9-16.30, Fr 9-16; vorlesungsfreie Zeit: Mo-Fr 9-15
- Verwaltung der Wohnheime: Renate REIM, Tel. (0 72 74) 35 90
- Psychosoziale Beratungsstelle: Dipl.-Psych. Mechthild RUNGE-BECKER, Dipl.-Psych. Peter BAADER

Hinweise für Studierende von A bis Z

Adressenänderungen

Anschriftenänderungen sind dem Studentensekretariat wie alle Änderungen der persönlichen

Verhältnisse unter Vorlage entsprechender Belege umgehend anzuzeigen.

Akademisches Auslandsamt

- Postanschrift:
Johannes Gutenberg-Universität Mainz,
Akademisches Auslandsamt, D-55099 Mainz
- Besucheranschrift:
Forum universitatis 1 und 2, EG
Tel. (0 61 31) 39-22 81 (siehe auch unten),
Fax 39-55 48
- Leitung: Rainer HENKEL-VON KLASS,
Tel. 39-22 81
- Vertretung: Elke MOHR, Tel. 39-25 25
- Sprechzeiten: s. Individuelle Beratungen

Sachgebiete, Ansprechpartner

- Grundsatzfragen, Partnerhochschulen:
Rainer HENKEL-VON KLASS, Raum 00-206,
Tel. 39-22 81
- Zulassung ausländischer Studienbewerber und
-bewerberinnen, Betreuung ausländischer Studierender und ausländischer Wissenschaftler und Wissenschaftlerinnen:
Elke MOHR, Raum 00-117, Tel. 39-25 25, Anneliese ENGELHARDT, Raum 00-115, Tel. 39-25 25, Tutorium zur Betreuung ausländischer Studierender, Raum 00-116
- Auslandsaufenthalte/Auslandsstipendien für Deutsche:
 - * im europäischen Ausland/EU-Programme:
Karola KAMPF, Raum 00-203, Tel. 39-29 02,
Ursula BELL-KÖHLER, Raum 00-202, Tel. 39-22 81; Dijon Büro, Raum 00-203, Tel. 39-38 52, Mi 11-13
 - * im außereuropäischen Ausland:
Petra-A. WACKER, Raum 00-210, Tel. 39-27 24;
Ursula BELL-KÖHLER, Raum 00-202, Tel. 39-22 81
 - * IAESTE-Lokalkomitee, Raum 00-201, Tel. 39-22 81
- Gastprofessorenhaus:
Petra-A. WACKER, Raum 00-210, Tel. 39-27 24
- Internationaler Sommerkurs:
N. N., Tel. 39-27 24

Das Beratungs- und Betreuungsangebot des Akademischen Auslandsamtes

INDIVIDUELLE BERATUNGEN

- Ausländerstudium an der Universität Mainz,
Mo, Di, Do, Fr 10-12, Anmeldung: R 00-115
- Auslandsaufenthalte für Deutsche,
Mo, Di, Do, Fr 10-12, Anmeldung: R 00-202
- EU-Programme: Studentische Sprechstunden
Di, Mi, Do, Fr 16-18 Uhr, R 00-203 oder 00-201

VERANSTALTUNGEN

Studieneinführungswoche:

Die Veranstaltungen im Rahmen der Studieneinführungswoche werden vor Semesterbeginn durch Aushänge an den »Schwarzen Brettern«, durch Flugblätter und durch Ankündigungen der Zentralen Studienberatung bekanntgegeben.

Vorträge im Semester:

Das Akademische Auslandsamt veranstaltet während der Vorlesungszeit einen Vortragszyklus zum Thema »Auslandsaufenthalte und Auslandsstipendien für deutsche Studierende«. Die Vorträge beginnen jeweils mittwochs um 14.15 Uhr und geben einen Überblick über Möglichkeiten, ins Ausland zu gehen. Ein Veranstaltungsplan mit Terminen und Raumangaben ist zum Semesterbeginn im Akademischen Auslandsamt, Raum 00-202, erhältlich.

Studierende, die bereits konkrete Pläne für einen Auslandsaufenthalt haben und eine persönliche Beratung benötigen, können zu einem Einzelgespräch in das Akademische Auslandsamt kommen (täglich außer mittwochs zwischen 10-12 Uhr oder nach telefonischer Vereinbarung, wenn die Vormittagssprechstunden wegen des Besuches von Lehrveranstaltungen nicht wahrgenommen werden können; Tel. 39-22 81).

Betreuungsprogramm:

Das Akademische Auslandsamt stellt für jedes Semester ein kulturelles Betreuungsprogramm für

ausländische Studierende und Gastwissenschaftler zusammen. Bestandteile des Programms sind z. B. Stadtführungen in Mainz, Exkursionen in andere deutsche Städte und Besuche kultureller Veranstaltungen. Das Programm ist jeweils am

Semesterbeginn im Akademischen Auslandsamt, Raum 00-115/116, erhältlich und wird an den Schwarzen Brettern der Institute bzw. Fachbereiche ausgehängt.

Allgemeiner Hochschulsport

Der Allgemeine Hochschulsport bietet Studierenden und Bediensteten der Universität Möglichkeiten sportlicher Betätigung. Das Sportangebot ist

im Anschluß an die Lehrveranstaltungen des Fachbereichs Sport ausgedrückt.

Arbeitsvermittlung

Das Arbeitsamt Mainz unterhält im Studentenhause, Staudingerweg 21, Eingang F, eine Job-Vermittlung für Studenten. Vermittelt werden Tagesjobs, Teilzeitbeschäftigungen, längerfristige Tä-

tigkeiten für die Semesterferien. Die Besuchszeiten sind: Montag bis Freitag von 8-12 Uhr, Montag und Dienstag von 13-15.30 Uhr. Tel. Durchwahl 248-200 oder 300.

Arzt

Arztpraxis Campus Universität

Praktischer Arzt: Hans-Peter HESS,

Staudingerweg 21, 55128 Mainz,
Tel. 37 22 44, 39-22 22

Aufenthaltsbewilligung für ausländische Studierende

Alle ausländischen Studierenden benötigen für ihren Aufenthalt in Deutschland eine Aufenthaltsbewilligung zum Studium. Diese wird erteilt, wenn ein Studienbewerber- bzw. Studienvisum, eine Finanzierungsgarantie und ein Krankenversicherungsnachweis vorliegen. Zuständig hierfür ist die Stadtverwaltung Mainz, Abt. Ausländerwesen, Rheinstraße 105-107, 1. OG, Mo, Di, Fr 8-12, Mi 13.30-17.30, Do geschlossen.

Für die individuelle Beratung über Aufenthaltsbewilligung und Arbeitserlaubnis sowie für die erforderlichen Gutachten ist zuständig:

- Förderungs- und Sozialberatung: Johanna EHLERS, Forum 1, EG, Raum 00-106, Tel. 39-23 17, Sprechstunde Mo-Fr 11-12
- der Ausländerbeauftragte: Univ.-Prof. Dr. Franz HAMBURGER, FB 11, Pädagogisches Institut, Tel. 39-29 18, Sprechstunde Mi 16-17, Forum 1, EG, Raum 00-106, Tel. 39-23 17

Auszeichnungen

Förderpreis des Landes Rheinland-Pfalz für Hochschulabsolventen und Nachwuchswissenschaftler auf dem Gebiet »Behinderte und Arbeitswelt«

Landesamt für Jugend und Soziales
Rheinland-Pfalz, Rheinallee 97-101,
55118 Mainz, Tel. 967-210, Fax 967-310

Um die wissenschaftliche Auseinandersetzung mit Fragen und Problemen der Eingliederung Schwerbehinderter in Arbeit, Beruf und Gesellschaft anzuregen und um künftige Verantwortungsträger mit den spezifischen Bedürfnissen Behinderter in der Arbeitswelt bekannt zu machen, stiftet das Land Rheinland-Pfalz einen Förderpreis für Hochschul-

absolventen und Nachwuchswissenschaftler. Es gelten dafür folgende Grundsätze:

1. Der Preis wird jährlich verliehen. Ausgezeichnet werden hervorragende Diplomarbeiten bzw. vergleichbare Abschlusarbeiten und Dissertationen. In Frage kommen besonders Arbeiten aus den Ingenieur- und Arbeitswissenschaften, den Rechts- und Staatswissenschaften sowie den Fächern Medizin, Volkswirtschaftslehre, Betriebswirtschaftslehre, Soziologie, Psychologie, Pädagogik, Philosophie und Theologie.
2. Der Preis ist mit 2.000,- DM für eine Diplomarbeit bzw. eine vergleichbare wissenschaftliche Abschlusarbeit und mit 5.000,- DM für eine Dissertation dotiert. Eine Teilung des Preises ist nicht

zulässig, wohl aber die Vergabe mehrerer Preise in einem Jahr.

3. Ausgezeichnet werden können alle Personen, die in dem der Verleihung vorangehenden Kalenderjahr an einer Wissenschaftlichen Hochschule in Rheinland-Pfalz ein Studium oder eine Promotion abgeschlossen haben. Vorschlagsberechtigt sind alle Professoren, die als Prüfer in der Studienabschlußprüfung oder als Gutachter im Promotionsverfahren tätig waren. Der Vorschlag ist über den Präsidenten der Hochschule beim Präsidenten des Landesamtes für Jugend und Soziales Rheinland-Pfalz einzureichen.

Forschungsförderpreise der Vereinigung der Freunde der Universität Mainz e.V.

Es werden jährlich zwei von der Vereinigung der Freunde der Universität Mainz e.V. gestiftete Forschungsförderpreise in Höhe von jeweils 5000,- DM für eine mit summa cum laude bewertete hervorragende Dissertation oder künstlerische Leistung vergeben. Einer der Preise ist für die Bereiche Naturwissenschaften/Medizin, der andere für die Bereiche Geistes-, Gesellschafts-, Kultur- und Sprachwissenschaften bestimmt.

Die Forschungsförderpreise der Vereinigung der Freunde dürfen nicht geteilt werden. Sollte in einem Jahr kein geeigneter Kandidat für die Preisvergabe benannt werden können, werden die Mittel ins Folgejahr übertragen.

Die Fachbereiche benennen bis zum 31. Januar jeden Jahres Kandidaten/innen für die Preisvergabe. Über die Vergabe entscheidet ein Gremium, dem der Präsident als Vorsitzender, der Vorsitzende der Vereinigung der Freunde der Universität Mainz e.V. oder ein von ihm benannter Vertreter sowie diejenigen Dekane stimmberechtigt angehören, aus deren Fachbereichen innerhalb der Vorschlagsfrist Preisträger benannt wurden.

Dissertationspreis der Vereinigung der Freunde der Universität Mainz e.V.

Jährlich werden von der Vereinigung »Freunde der Universität Mainz e.V.« vier Dissertationspreise von je 3000,- DM vergeben.

Die Antragstellung erfolgt formlos durch einen Hochschullehrer über den Dekan jeweils zum 15.01. und 15.05. an den Präsidenten (Referat 113, z. Hd. Dr. SPATH, Tel. 39-58 91). Die Antragstellung sollte eine aussagefähige Bewertung der Arbeit beinhalten, die ihre Preiswürdigkeit heraushebt. Bei mehreren durch den Fachbereich einge-

reichten Arbeiten kann der Fachbereich eine begründete Prioritätenempfehlung aussprechen.

Gutenberg-Stipendium der Stadt Mainz

Das Stipendium wird jeweils im Wintersemester ausgeschrieben und jährlich im Juni (Johannisfest) von der Gutenberggesellschaft an solche Studierende der Mainzer Hochschulen vergeben, die eine wissenschaftliche oder künstlerische Arbeit vorlegen, deren Thema im Zusammenhang mit der Stadt Mainz steht. Über die Vergabe entscheidet ein aus Vertretern der Stadtratsfraktionen, den Präsidenten der Hochschulen in Mainz und studentischen Vertretern zusammengesetztes Kuratorium unter dem Vorsitz des Mainzer Oberbürgermeisters. Interessenten melden sich bei dem Senatsausschuß für Studienbeihilfen, Geschäftsführung: Förderungs- und Sozialberatung, Forum universitatis, Eingang 1, Zi. 00-106, Mo-Fr 11-12, Tel. 39-23 17.

Preis der Firma C. H. Boehringer Sohn

Der Preis wird jährlich vergeben für hervorragende wissenschaftliche Leistungen auf dem Gebiet der Medizin und zwar in der Regel jeweils zur Hälfte an einen Bewerber aus dem Bereich der theoretischen und der klinischen Medizin. Die Arbeiten aus dem Bereich der theoretischen Medizin sollten einen klinischen Bezug erkennen lassen. Die einschlägige wissenschaftliche Arbeit muß an einem Institut oder einer Klinik der Johannes Gutenberg-Universität durchgeführt worden sein. Über die Vergabe des Preises entscheidet der Fachbereich Medizin.

Preis der Johannes Gutenberg-Universität

Jedem Fachbereich stehen alle zwei Jahre 4000,- DM zur Vergabe des Preises der Johannes Gutenberg-Universität zur Verfügung. Der Preis soll

- bei den Fachbereichen mit Promotionsmöglichkeit für weit über dem Durchschnitt liegende Dissertationen und
- bei den Fachbereichen ohne Promotionsmöglichkeit für besonders qualifizierte künstlerische Leistungen verliehen werden.

Die Entscheidung darüber, wem der Preis zuerkannt wird, fällt in die Zuständigkeit der Fachbereiche. Ausnahmsweise kann der Preis halbiert werden. Eine Stückelung unter 2.000,- DM ist jedoch nicht zulässig.

Preis der Industrie- und Handelskammer für die Pfalz

Der Preis wird vergeben für wissenschaftliche Arbeiten, die den Lebensbereich der pfälzischen Wirtschaft mittelbar oder unmittelbar berühren. Diplomarbeiten und Dissertationen oder sonstige, diesen in Form und Umfang entsprechende Arbeiten gelten in gleichem Maße.

Über die Verleihung des Preises entscheidet eine Kommission. Anträge sind mit einem Exemplar der Arbeit an den Präsidenten der Universität zu richten.

Preis der Landesbank Rheinland-Pfalz – Girozentrale

Ausgezeichnet wird die beste Dissertation des Jahres. Vorschlagsberechtigt ist entsprechend

dem Rotationsprinzip jedes Jahr ein anderer Fachbereich/eine andere Fachbereichsgruppe.

Preis des Fürsten zu Ysenburg und Büdingen

Anlässlich der 500-Jahr-Feier hat Otto Friedrich Fürst zu Ysenburg und Büdingen der Johannes Gutenberg-Universität Mainz einen Preis gestiftet. Mit diesem Preis in Höhe von 4.200,- DM soll alle zwei Jahre die beste Arbeit auf dem Gebiet der mittleren und neueren Geschichte ausgezeichnet werden. Über die Verleihung des Preises entscheidet eine Kommission. Anträge sind an den Dekan des Fachbereichs 16 zu richten.

Beglaubigungen

Urkunden und Zeugnisse, die zu Studienbeginn oder für Examina vorgelegt werden müssen, werden nicht an der Universität beglaubigt. Zuständig sind:

- Einwohner- und Meldeamt, Rheinstr. 105-107, 55116 Mainz, Tel. 12-35 30, Mo, Di 8-12, Mi 13.30-17.30, Do, Fr 8-12
- das Rechtsamt, Bauerngasse 7, 3. Stock, Zi. 204, Tel. 12-24 01, Mo-Do 8.30-12, Mo, Mi 13.30-16, Fr 8.30-12

- die Ortsverwaltungen in den Stadtteilen (für Mainz-Altstadt: Rathaus, Zi. 219, Tel. 12-29 32, Mo-Fr 8.30-12)
- das Hauptamt, Rathaus, Zi. 437, Tel. 12-21 26, Mo-Do 13.30-16
- die jeweils ausstellende Behörde
- im Ausland: deutsche konsularische Vertretung

Behindertenfragen

Für den Campus liegt für Rollstuhlfahrer, Geh- und Sehbehinderte sowie für Blinde ein Wegweiser an den Hauptportalen und bei der Förderungs- und Sozialberatung aus. Er informiert über alle behindertengerechten Einrichtungen.

Das Behindertenreferat des AStA (Adresse s. unten) hält ebenfalls einen Lageplan des Campus bereit, der über die Zugänglichkeit von Räumen und das Vorhandensein von behindertengerechten Einrichtungen informiert.

- Beauftragter der Dienststelle (Campus) für behinderte Bedienstete: Ltd. Regierungsdirektor Andreas GEPP, Dezernat Personal und Studierende, Tel. 39-22 04/32 97
- Senatsbeauftragter für behinderte Studierende: Univ.-Prof. Dr. E. STOFFT, Anatomisches Insti-

tut, Tel. 39-21 72

Sprechstd. Di 16-17, Forum universitatis 1, EG, Zi. 00-106, Tel. 39-23 17

- Ansprechpartnerin der Verwaltung für behinderte Studierende: Johanna EHLERS, Forum universitatis 1, EG, Zi. 00-106, Tel. 39-23 17, Mo-Fr 11-12
- Zentraler Service für behinderte Studierende: Studienhelfer für alle Behinderungsarten.
 - Forum universitatis 1, EG, Zi. 00-106, Tel. 39-30 85, Mo-Fr 8.30-16
 - Universitätsbibliothek, EG, links, Tel. 39-30 99, Mo-Do 8-20, Fr 8-14 u. 15-18
- Behindertenreferat des AStA: Studentenhaus, Staudingerweg 21, Tel. 39-54 29, Di 13-15, Do 15-17

Belegnachweis (Belegen)

Ab dem Sommersemester 1995 entfällt die Ausgabe des Belegnachweises durch das Studenten-

sekretariat. Die Belegnachweisvordrucke können nach dem alten Muster, aber in eigener Herstel-

lung, gefertigt und weiterhin benutzt werden. Der geführte Belegnachweis ist wie bisher mit den

eingetragenen Lehrveranstaltungen in das Studienbuch zu heften.

Beratungsmöglichkeiten für Studierende

Beratung ausländischer Studierender/Studienbewerber

- Akademisches Auslandsamt, s. S. 45
- Ausländerbeauftragter: Univ.-Prof. Dr. Franz HAMBURGER, FB 11, Pädagogisches Institut, Tel. 39-29 18, Sprechstd. Mi 16-17, Forum universitatis 1, EG, Zi. 00-106, Tel. 39-23 17

Förderungs- und Sozialberatung

Forum universitatis 1, Zi. 00-106,
Tel. 39-23 17, Mo-Fr 11-12

Beratung bei: Studienfinanzierung durch BAföG, Stipendien, Beihilfen und Darlehen, Nachwuchsförderung durch Graduiertenförderung, Stipendien und Projekte, Wohnungsangelegenheiten, Versicherungen, Kinderbetreuung, Aufenthalts- und Arbeitserlaubnis, Sozialberatung für Schwangere, Studierende mit Kindern, Behinderte und Ausländer.

Frauenspezifische Beratung

Frauenbüro: Forum 3, R 402-406,
Tel. 39-29 88/47 87 oder 17-67 44 (am Klinikum)

Studienfachberatung

Beratung während des gesamten Studienverlaufs durch Professoren, Dozenten bzw. akademische Mitarbeiter der Fachbereiche und Institute. Sie erteilen Auskünfte insbesondere zu den fachspezifischen Fragen des Studiums:

- Inhalte und Schwerpunkte des Studienfaches
- Studien- und Prüfungsordnungen
- Anrechnung bisher erbrachter Studienleistungen

- formale Anforderungen des Studienfaches
- Die Angabe der Berater und ihrer Sprechzeiten erfolgt im Abschnitt »Informationen für Studierende« der jeweiligen Fachbereiche. Auch die Fachschaften der Fachbereiche beraten über Studiengänge und bieten Hilfe an. Studienordnungen und Prüfungsordnungen sind bei den Dekanaten der Fachbereiche erhältlich.

Zentrale Studienberatung

- Postanschrift: Zentrale Studienberatung der Johannes Gutenberg-Universität, 55099 Mainz, Tel. 39-33 62/33 61
- Besucheranschrift:
Forum universitatis 1, EG, Zi. 00-123
- Sprechzeiten Mo-Mi 9-11, Do 14-16, Sprechzeiten für Stipendiatinnen und Stipendiaten der Otto Benecke Stiftung sowie für deutsche Ausiedler und asylberechtigte Ausländer Di 12-13, Do 14-15

Die Zentrale Studienberatung ist Anlaufstelle für alle diejenigen, die in allgemeinen Fragen sowie in fächer- und fachbereichsübergreifenden Angelegenheiten Rat suchen. Ferner koordiniert sie die Beratungsaktivitäten der Hochschule und vermittelt Studierende an die zuständigen Studienfachberater und speziellen Beratungseinrichtungen. Bei der Zentralen Studienberatung befindet sich eine »Infothek« (s. S. 72). Diese Präsenzbibliothek verfügt über bildungspolitische, studienberatende und arbeitsmarktpolitische Literatur; Öffnungszeit Mo-Fr 8-11.

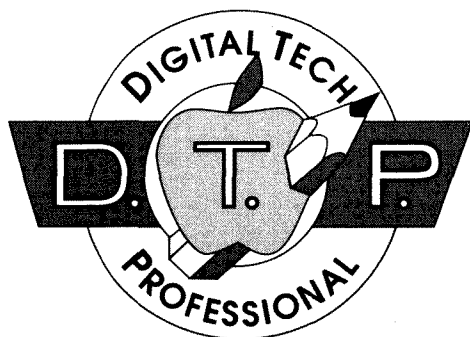

GRAPHIC SERVICES

**POSTSCRIPT - LASER
AUDRUCKE BIS A3
LAYOUT - SATZ - SCANS
NEU!**

WIR SICHERN IHRE DATEN AUF CD

65183 WIESBADEN
TEL. 9404040 / FAX 404651
WELLRITZSTRASSE 8
DFÜ - ISDN

Beratungsmöglichkeiten bei Studien- und Lebensproblemen

(kostenlos und vertraulich)

Beratungsstelle der Universität für studentische Lebensfragen

Staudingerweg 21, Tel. 39-23 12, Fax 39-29 19; Leitung: N. N.; Mitarbeiter: Dipl.-Psych. Elisabeth MOHR, Dipl.-Psych. Christiane GOEBELSLÖFINK, Dipl.-Psych. Martin ASSHOFF, Dipl.-Psych. Stephanie RÖHRIG, Renate SUCKERT, VAe; Freie Mitarbeiter: Dipl.-Psych. Insa HOLZAPFEL-GLANZMANN, Dipl.-Psych. Eckart WIEDERHOLD

An die Beratungsstelle können sich Studierende wenden, die psychologisch-therapeutische Hilfe bei Studien- und Lebensproblemen suchen. Sprechstd. n. V., Anmeldung Mo-Fr 10-12

Sozialberatungsstelle des Studentenwerks Mainz

Dipl.-Sozialarbeiterin Hildegard DIETRICH, Staudingerweg 21, Studentenhaus, Eingang A, Tel. 39-49 00, Sprechzeiten Mo-Di 9-12, Mi-Do 13-16 und n. tel. V.

Anlässe, ein Beratungsgespräch in Anspruch zu nehmen, können z. B. sein: Beziehung- oder Partnerschaftskrisen, überhöhte Studienerwartungen, Lernschwierigkeiten, Prüfungsangst, Doppelbelastung durch Job oder Familie, Studienfinanzierung, Anspruchsvoraussetzungen für soziale Hilfen, Mißerfolgsorientierung u. s. w. Ein Gespräch kann helfen, Konflikte oder beginnende Probleme zu erkennen, zu erklären, nicht erkannte Zusammenhänge herzustellen und nach Lösungen zu suchen.

Psychologische Beratungsstelle in der KHG für Studentinnen und Studenten

Der Caritas-Verband bietet in der Kath. Hochschulgemeinde (Newmanhaus), Saarstr. 20, den Studierenden Beratung bei Problemen und Konflikten an. Die Beratungsgespräche sind für alle offen. Offene Sprechzeiten: Mo 10-11, Mi 14-15 und n. V. Anmeldung: Tel. 38 70 47, Dipl.-Psych. Birgitt DAHLEM, Dipl.-Psych. Anne KAISER.

Berufsberatung

Arbeitsamt Mainz, Untere Zahlbacher Str./Ecke Saarstr., 55131 Mainz, Anmeldung Berufsberatung Tel. 248-259 oder 750

Die Berufsberatung für Abiturienten und Hochschüler des Arbeitsamtes Mainz informiert und berät in allen Fragen der Berufswahl, der Berufswahlmöglichkeiten nach dem Studium und bei Studienproblemen. Sie nutzt ein bundesweites Datensystem und ist nicht auf lokale Informationen beschränkt. Bei einem Studienabbruch helfen die Berufsberater auf der Suche nach alternativen

schulischen oder betrieblichen Ausbildungsmöglichkeiten sowie Umschulungsmaßnahmen. Eine ausführliche Beratung findet nach vorheriger Terminvereinbarung statt. Für kurze Informationen oder zur Kontaktaufnahme sind die Berufsberater während der Vorlesungszeit im Studentenhaus, Staudingerweg 21, 1. Stock, Eingang D, Zi. 349, montags und donnerstags 13-14.30 Uhr erreichbar. Darüber hinaus wenden sich Ratsuchende an die Berufsberatung des Arbeitsamtes Mainz (Untere Zahlbacher Str./Ecke Saarstr.).

Beurlaubung

Beim Vorliegen wichtiger Gründe (z. B. Krankheit, deren voraussichtliche Dauer ärztlich bescheinigt werden muß, Vorbereitung auf das Abschlußexamen) kann der Studierende beurlaubt werden. Die Gründe, auf die sich der Antrag auf Beurlaubung stützt, sind in geeigneter Weise zu belegen. Die Beurlaubung ist innerhalb der Rück-

meldefrist zu beantragen. Sie kann jeweils nur für ein Semester ausgesprochen werden. Urlaubssemester zählen nicht als Fachsemester. Die Beurlaubung befreit nicht von der Zahlung der Sozialbeiträge. Außerdem ist der Nachweis der gesetzlichen Krankenversicherung zu erbringen.

Bewerbung

Zur Aufnahme des Studiums an der Universität Mainz ist eine Antragstellung innerhalb der Bewerbungsfrist erforderlich. Bewerbungsschluß für alle Studiengänge bei der ZVS und der Universität Mainz ist der

- 15.07. für das Wintersemester und
- 15.01. für das Sommersemester.

Die Anforderung der Bewerbungsvordrucke ist laut folgender Tabelle bei ZVS, ST, AAA oder GERM vorzunehmen. Für dort nicht genannte,

zulassungsfreie Studienfächer ist für Deutsche das ST, bei Ausländern das AAA zuständig.

Die entsprechenden Vordrucke für eine Bewerbung werden zugesandt. Sie müssen dann innerhalb der gesetzten Bewerbungsfrist vollständig (auch mit den angeforderten Zeugnissen) ausgefüllt abgegeben oder zurückgesandt werden. Mit unvollständigen Angaben wird die Bewerbung nicht angenommen.

zulassungsbeschränkte Studiengänge/ Studienfächer	Bewerbung zum 1. Fachsemester			
	Deutsche	Bildungsinländer ¹	EU-Ausländer ²	Ausländer ³
Anthropologie	ST	ST	AAA	AAA
Betriebswirtschaft	ZVS	ZVS	ZVS	AAA
Biologie	ZVS	ZVS	ZVS	AAA
Biologie (Lehramt an Gymnasien)	ST	ST	AAA	—
Dolmetscher/Übersetzer	GERM	GERM	GERM	GERM
Kunstgeschichte	ST	ST	AAA	AAA
Medizin	ZVS	ZVS	ZVS	AAA
Pharmazie	ZVS	ZVS	ZVS	AAA
Psychologie (nur WS)	ZVS	ZVS	ZVS	AAA
Psychologie (NF Magister)	ST	ST	AAA	AAA
Publizistik	ST	ST	AAA	AAA
Rechtswissenschaft	ZVS	ZVS	ZVS	AAA
Theaterwissenschaft	ST	ST	AAA	AAA
Volkswirtschaft	ZVS	ZVS	ZVS	AAA
Wirtschaftspädagogik	ST	ST	AAA	AAA
Zahnmedizin	ZVS	ZVS	ZVS	AAA

1 Ausländer mit deutschem Abitur

2 Ausländer mit Staatsangehörigkeit eines EU-Landes mit deutschen oder ausländischen Zeugnissen

3 Ausländer mit ausländischen Zeugnissen ohne EU-Staatsangehörigkeit

ZVS: Zentralstelle für die Vergabe von Studienplätzen (ZVS), Sonnenstr. 171, 44128 Dortmund. Die ZVS-Zulassungsanträge verteilt die ZVS, die Zentrale Studienberatung, das Studentensekretariat und das Akademische Auslandsamt.

ST: Studentensekretariat der Johannes Gutenberg-Universität, 55099 Mainz. Besucheranschrift: Forum universitatis 3, Tel. 39-26 57, Fax 39-54 02

AAA: Johannes Gutenberg-Universität Mainz, Akademisches Auslandsamt, D-55099 Mainz. Besucheranschrift: Becherweg 2, EG

GERM: Studierendensekretariat Fachbereich Angewandte Sprach- und Kulturwissenschaft, An der Hochschule 2, 76726 Gernsheim, Tel. (0 72 74) 5 08-1 03, Fax 508-4 29

DAUER DER ZULASSUNGSBESCHRÄNKUNG

Studienfach	Zulassungsbeschränkung
Betriebswirtschaft	alle Fachsemester
Biologie	1. Fachsemester
Biologie (Lehramt an Gymnasien)	1. Fachsemester
Dolmetscher/Übersetzer	1. Fachsemester
Filmwissenschaft	1. Fachsemester
Medizin	alle Fachsemester
Pharmazie	alle Fachsemester
Psychologie	alle Fachsemester
Psychologie (NF Magister)	1. Fachsemester
Publizistik	1. Fachsemester
Rechtswissenschaft	1. Fachsemester
Theaterwissenschaft	1. Fachsemester
Volkswirtschaft	1. Fachsemester
Zahnmedizin	alle Fachsemester

STUDIENPLATZTAUSCH

Eine Zulassungsmöglichkeit zu einem höheren Fachsemester in den vollständig zulassungsbeschränkten Studiengängen ist der Studienplatztausch. Informationen erhalten Sie bei der Zentralen Studienberatung und beim Studentensekretariat; der Tausch wird beim Studentensekretariat durchgeführt. Sie können nur den Studienplatz tauschen, wenn Sie einen Tauschpartner der gewünschten Universität gefunden haben, der denselben Studiengang studiert und sich im selben Fachsemester wie Sie befindet. Maßgebend bei medizinischen Studiengängen ist die Übereinstimmung der vorklinischen oder der klinischen Semester.

Botanischer Garten

Der Botanische Garten wurde kurz nach der Wiedereröffnung der Universität angelegt. Die heutige Fläche umfaßt 10 ha. Schwerpunkte des Freilandes sind das Arboretum, die Biologische Abteilung, die Steppenanlage und die Systematische Abteilung. Das Freigelände ist täglich von 7.30-17 Uhr bei freiem Eintritt für alle Studierenden geöffnet. Zahlreiche Bänke laden zum Verweilen ein.

Von den Gewächshäusern sind nur einige von 10-15 Uhr (außer Montag und Freitag) zugänglich. Ein kleiner Einblick in die Artenfülle und die Le-

bensformen von Pflanzen außereuropäischer Lebensräume ist somit möglich. Im Nutzpflanzenhaus sind die wichtigsten Kulturpflanzen der Tropen und Subtropen zu sehen.

Während des Sommerhalbjahres finden regelmäßig Führungen statt. Ihre Ankündigung erfolgt in der Presse. Für Gruppen können auch Sonderführungen vereinbart werden (Tel. 39-26 28/22 51). Prospekte sind am Garteneingang, ein Gartenführer und ein Gehölzverzeichnis im Buchhandel erhältlich.

Cafeterien

Träger: Studentenwerk Mainz, Staudingerweg 21

- Café medicum, Obere Zahlbacher Straße 63, Mo-Do 8.30-16.00, Fr 8.30-15.00
- Cafeteria am Forum, Becherweg 5 (Alte Mensa), Mo-Do 9-14, Fr 9-13.15
- Cafeteria MPI für Polymerforschung, Ackermannweg 10, Mo-Fr 9-14.15
- Cafeteria Philosophicum, Welderweg 18, Mo-Do 9.00-16.30, Fr 9.00-14 (in der vorlesungsfreien Zeit geschlossen)

- Cafeteria ReWi I, Welderweg 9, Mo-Do 9-18, Fr 9-17 (im Semester); Mo-Do 10-16.30, Fr 10-15.30 (in der vorlesungsfreien Zeit)
- Cafeteria SB II, Bentzelweg 17, Automatenfiliale
- Cafeteria Zentralmensa, Staudingerweg 15, Obergeschoß, Mo-Do 8.30-16, Fr 8.30-16

Deutsche Sprachkurse für Ausländer

- Postanschrift: Lehrgebiet Deutsch als Fremdsprache der Johannes Gutenberg-Universität Mainz, 55099 Mainz
- Besucheranschrift: Welderweg 18 (Philosophicum), Tel. 39-26 48

Alle ausländischen Studierenden aus nicht deutschsprachigen Ländern müssen gemäß Rahmenordnung der Hochschulrektorenkonferenz vor Aufnahme des Fachstudiums die Prüfung zum Nachweis deutscher Sprachkenntnisse ablegen. Die Sprachkenntnisse werden vom Lehrgebiet Deutsch als Fremdsprache überprüft. Bewerber, die die Sprachprüfung nicht bestehen, können – sofern Lernplätze für Deutsch als Fremdsprache zur Verfügung stehen – im Lehrgebiet Deutsch als

Fremdsprache Deutsch lernen und für diese Zeit, jedoch höchstens für vier Semester, dort eingeschrieben werden, wobei zu bedenken ist, daß die Universität Mainz für die Aufnahme in die Phase I die erfolgreich abgeschlossene Grundstufe Deutsch als Fremdsprache voraussetzt. Nach Bestehen der Prüfung zum Nachweis deutscher Sprachkenntnisse können ausländische Studienbewerber in das Fachstudium eingeschrieben werden. Bei zulassungsbeschränkten Fächern gelten Sonderregelungen. Ausländische Studenten, die ins Fachstudium aufgenommen wurden, können an studienbegleitenden Sprachveranstaltungen teilnehmen.

Einfahrerlaubnis

Verkehrsaufsicht: Forum universitatis 3, Erdgeschoß, Zi. 00-336, Tel. 39-26 07, Sprechzeiten: Mo, Do, Fr 9.30-11.30, Di, Mi 13.30-15.30
Die für das laufende Semester und das nächste Semester gültigen Vergabebedingungen für eine

Einfahrerlaubnis auf das Universitätsgelände können jeweils zu Semesterbeginn an der Pforte Campus, Ackermannweg 11, sowie bei der Verkehrsaufsicht eingesehen werden.



IHR ARBEITSAMT



Studenten/Studentinnen!

Wir haben Jobs für Sie:

- Schreivarbeiten
- Kraftfahrttätigkeiten
- Hausaufgabenbetreuung
- Produktionstätigkeiten
- Botendienste
- u.v.m.



Studenten

Zeitarbeit-Vermittlung

Staudinger Weg 21 · 55128 Mainz · Tel.: 0 61 31/248 - 200 o. -300 · Fax: 0 61 31/248 - 600

**INFORMIERT
BERÄT
VERMITTELT**

Informationen auch in BTX* 69100 #

Einführungsveranstaltungen

Studieneinführungsveranstaltungen der Fachbereiche

Einführungsveranstaltungen für Studienanfänger, Fach- und Hochschulortwechsler werden in allen Fächern zu allen Studiengängen eine Woche vor Semesterbeginn (16. – 20. Oktober 1995) angeboten.

MONTAG, 16. OKTOBER 1995

- Sport
8-9 — Hs 2
- Studium generale
11 Uhr — N 2
- Deutsch/Deutsche Philologie
11-13 — P 1
- Soziologie
11-13 — P 11
- Filmwissenschaft
14-16 — P 2
- Geschichte
14-16 — P 1
- Publizistik
16-18 — P 1

DIENSTAG, 17. OKTOBER 1995

- Englisch, Anglistik, Amerikanistik, Englische Sprachwissenschaft
9 s.t.-11 — P 1
- Medizin und Zahnmedizin
10 Uhr — Becherweg 13, Hs 19

- Pädagogik: Diplomstudiengang
10-12 — P 11
- Allgemeine Sprachwissenschaft
11-12 — P 12
- Physik
11-13 — Hs 20
- Vergleichende Sprachwissenschaft
12-13 — P 12
- Pädagogik: Magister- und Promotionsstudiengang
12-14 — P 11
- Iranistik
13-14 — PR 326
- Politikwissenschaft/Sozialkunde
14-16 — P 1
- Theaterwissenschaft
14-16 — P 12
- Ethnologie, Afrikanische Philologie und Afrika-Studien
16-18 — Becherweg 4, Hs 13
- Buchwesen
16-18 — P 6
- Kunstgeschichte, Christliche Archäologie und Byzantinische Kunstgeschichte
17-18 — P 2

MITTWOCH, 18. OKTOBER 1995

- Indologie
9-10
- Psychologie für Nebenfachstudenten
9-10 — P 11

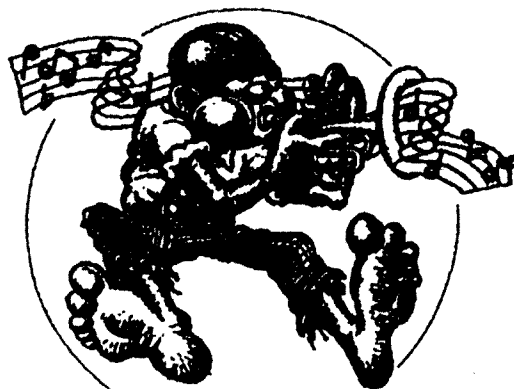

Blues Kneipe Jazz



Blues & Jazz Jam Sessions

Sportereignisse & Konzertmitschnitte
auf der Video-Großbildleinwand

Darts · Tischfußball

Täglich ab 19.00 geöffnet

Warme und kalte Küche

täglich von 19.00 bis 0.30 Uhr

Saalgassen-Passage 9-11

65183 Wiesbaden

Telefon 0611/598724

- Chemie Diplom und Lehramt
9-11 — Hs 22
- Wirtschaftswissenschaften
9-11 — RW 1
- Französisch/Romanische Philologie
9-11 — P 1
- Psychologie für Hauptfachstudenten
10-12 — P 11
- Russisch/Slavische Philologie
10-12 — P 15
- Klassische Archäologie
11-13 — P 3
- Orientkunde
12-13 — Welderweg 20, PR 00-112/00-116
- Studienförderung nach BAföG
13-14 — Hs 13, Forum 7
- Chemie Lehramt (zusätzlich)
14-15 — SR SBI
- Allgemeine und Vergleichende Literaturwissenschaft
14-16 — P 6
- Musikwissenschaft
14-16 — P 161
- Rechtswissenschaft
16-18 — RW 1
- Lehramt an Gymnasien
16-18 — P 1
- Erziehungswissenschaftliches Begleitstudium für Lehramtsstudiengänge
18-20 — P 1

DONNERSTAG, 19. OKTOBER 1995

- Ägyptologie
9-10 — P 205
- Biologie
10-12 — Becherweg 9, Hs 18
- Philosophie
11-13 — P 11
- Informationen zum Studium im Ausland
14-15 — Forum 1, Hs 7
- Integriertes Studienprogramm (Magister/Maîtrise)
15-17 — P 11
- Musik
16-18 — Konzerts. Musik, Binger Str. 26

FREITAG, 20. OKTOBER 1995

- Geologie, Paläontologie, Mineralogie
9-11 — N 3
- Klassische Philologie
9-11 — P 206
- Geographie
11-13 — N 3

MONTAG, 23. OKTOBER 1995

- Bildende Kunst
11-12 — Hs FB 24
- Mathematik
11-13 — N 1
- Pharmazie
11-13 — SR Pharmazie
- Evangelische Theologie
15 s.t. — Forum 4, R 00-415

randstad zeit-arbeit

Hallo Kommilitonen/Innen!
Schon mal bei Randstad beworben?



„Guter Verdienst und sofort Arbeit in Büro,
Verwaltung, Industrie und Handwerk
garantiert. Und Kontakte zu
interessanten Unternehmen
knüpft man so nebenbei.“

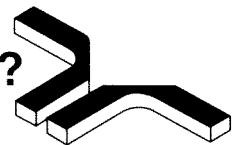

Thorsten K., Student, Wiesbaden. Seit drei Jahren immer wieder bei Randstad.

Dotzheimer Straße 48, 65185 Wiesbaden, ☎ 06 11/3 95 91
Kasinostraße 9, 64293 Darmstadt, ☎ 06 151/2 80 24

DIENSTAG, 24. OKTOBER 1995

- Ethnologie, Afrikanische Philologie und Afrika-Studien: Vorstellung der Lehrveranstaltungen (Muppet-Show)
11-13 — Aud. max.

FB 01: KATHOLISCHE THEOLOGIE

Der Einführungskurs I (verpflichtend für das 1. und 2. Fachsemester) wird von Dr. Thomas BERGER und Akad. Mitarbeitern geleitet.

- Entweder als Intensivwoche: Mo, 16. Oktober 1995, 9 Uhr, bis Fr, 20. Oktober 1995, 17 Uhr, Priesterseminar, Augustinerstraße 34, 55116 Mainz. Anmeldung: Im Büro der Studienberatung (Forum 6, R 01-611, Tel. 39-27 45). Es besteht die Möglichkeit der Teilnahme am Mit-

tagessen. Die Mittagessengebühr (voraussichtlich 30,- DM) ist bei der Anmeldung zu zahlen.

- Oder als Semesterkurs: Wöchentlich ein 2-std. Tutorium. Beginn: Do, 26. Oktober 1995, 8 Uhr, Forum 6, R 01-624. Anmeldung: Im Büro der Studienberatung (Forum 6, R 01-611, Tel. 39-27 45).
- Anmeldeschluß für die Intensivwoche und den Semesterkurs ist Di, 10. Oktober 1995.

Erstsemesterveranstaltungen der Fachschaften

Während der Einführungswoche (und darüber hinaus) bieten die Fachschaften Beratungen von Studierenden für Studierende an. Achten Sie auf die Aushänge der Fachschaften vor ihren Büros. Anschriften s. »Informationen für Studierende«.

Einschreibung (Immatrikulation)

Die Einschreibung kann nur dann erfolgen, wenn der Bewerber auf seinen Antrag einen Zulassungsbescheid erhalten hat. Angaben über den Zeitpunkt der Immatrikulation, vorzulegende Unterlagen, Einschreibeverfahren und weitere wichtige Informationen sind dem Bescheid zu entnehmen. Erst mit der Immatrikulation erwirbt der Stu-

dierende das Recht auf die Teilnahme an Lehrveranstaltungen. Mit der Einschreibung erhält der Studierende ein Studienbuch der Universität und den Studierendenausweis. Studienbücher, die der Bewerber während des vorangegangenen Studiums an einer anderen Hochschule erhalten hat, werden weitergeführt.

Ermäßigungen

Studierende können sich unter bestimmten Voraussetzungen von den Rundfunk- und Fernsehgebühren befreien lassen. Über die Anspruchsberechtigung entscheidet das Sozialamt (Mainz: Rheinstraße 43-45). Studierende, die von den Rundfunk- und Fernsehgebühren befreit sind, haben Anspruch auf Ermäßigung der Telefongebühren. Die Antragstellung erfolgt beim Telekomladen (Mainz: Am Brand 36).

Die Bundesbahn gewährt den ordentlich Studierenden der Johannes Gutenberg-Universität Fahrpreisermäßigung. Die hierzu notwendigen Anträge sind unmittelbar bei diesen Stellen erhältlich

und werden nach durchgeführter Einschreibung vom Studentensekretariat bestätigt bzw. nach vollzogener Rückmeldung von dem Studierenden selbst mit den über EDV erstellten Bescheinigungen für Fahrpreisermäßigung versehen.

Nähere Informationen zu diesem Thema werden z. B. in der Informationsbroschüre »Studieren in Mainz« unter dem Stichwort »Gebührenermäßigung« gegeben. Die Broschüre, die jeweils zum Wintersemester erscheint, ist beim Studententerwerk Mainz, Studentenhaus, Staudingerweg 21, Eingang A, Tel. 39-49 11, erhältlich.

Exmatrikulation

Wer die Universität verlassen will, stellt beim Studentensekretariat innerhalb der dafür vorgesehenen Frist Antrag auf Exmatrikulation (mittels des Rück-

meldungsbogens). Dem Antrag sind beizufügen: a) Studienbuch, b) Studentenausweis, c) Entlastungsnachweis (im Sekretariat erhältlich).

Ferien

(Alle Angaben ohne Gewähr)

Ferienregelung in den Bundesländern im Schuljahr 1995/96 (Stand Mai 1995)

Land	Sommer 1995	Herbst 1995	Weihn. 1995/96	Ostern 1996	Pfingsten 1996
Baden-Württemb.	27.07.-09.09.	23.10.-30.10.	23.12.-05.01.	09.04.-13.04	20.05.-31.05.
Bayern	27.07.-11.09.	30.10.-04.11	27.12.-08.01.	01.04.-13.04.	28.05.-08.06.
Berlin	29.06.-12.08.	30.09.-07.10.	23.12.-03.01.	30.03.-30.04.	—
Brandenburg	29.06.-12.08.	02.10.-07.10.	21.12.-05.01.	04.04.-13.04.	28.05.
Bremen	06.07.-19.08.	02.10.-09.10.	22.12.-06.01.	25.03.-13.04.	—
Hamburg	29.06.-09.08.	02.10.-14.10.	27.12.-06.01.	04.03.-16.03.	—
Hessen	06.07.-18.08.	16.10.-21.10.	27.12.-09.01.	25.03.-13.04.	—
Meckl.-Vorpom.	29.06.-09.08.	09.10.-14.10.	20.12.-03.01.	03.04.-12.04.	25.05.-28.05
Niedersachsen	22.06.-02.08.	02.10.-14.10.	23.12.-06.01.	25.03.-13.04.	28.05.
Nordrhein-Westf.	13.07.-26.08.	16.10.-20.10.	23.12.-06.01.	25.03.-12.04.	28.05
Rheinland-Pfalz	06.07.-18.08.	09.10.-20.10.	23.12.-05.01.	28.03.-13.04.	—
Saarland	06.07.-16.08.	09.10.-21.10.	20.12.-06.01.	01.04.-15.04.	—
Sachsen	22.06.-02.08.	12.10.-21.10.	21.12.-06.01.	04.04.-10.04.	23.05.-29.05.
Sachsen-Anhalt	22.06.-02.08.	02.10.-10.10.	21.12.-02.01.	01.04.-04.04.	17.05.-25.05.
Schleswig-Holst.	29.06.-09.08.	09.10.-21.10.	22.12.-08.01.	29.03.-13.04.	—
Thüringen	22.06.-02.08.	09.10.-14.10.	22.12.-06.01.	01.04.-13.04.	24.05.-28.05.

Langfristige Sommerferienplanung der Schulen

(Beschuß der 256. Plenarsitzung der Ständigen Konferenz der Kultusminister und -senatoren der Länder in der Bundesrepublik Deutschland vom 6. Dezember 1991)

Land	1996	1997	1998	1999	2000	2001	2002
Baden-Württemb.	25.07.-07.09.	31.07.-13.09.	30.07.-12.09.	29.07.-11.09.	27.07.-09.09.	26.07.-08.09.	25.07.-07.09.
Bayern	01.08.-16.09.	31.07.-15.09.	30.07.-14.09.	29.07.-13.09.	27.07.-11.09.	26.07.-10.09.	01.08.-16.09.
Berlin	20.06.-03.08.	19.06.-02.08.	09.07.-22.08.	15.07.-28.08.	20.07.-30.08.	19.07.-29.08.	04.07.-14.08.
Brandenburg	20.06.-03.08.	19.06.-02.08.	09.07.-19.08.	15.07.-25.08.	20.07.-30.08.	19.07.-29.08.	04.07.-14.08.
Bremen	27.06.-10.08.	17.07.-30.08.	23.07.-02.09.	22.07.-01.09.	13.07.-23.08.	28.06.-08.08.	20.06.-31.07.
Hamburg	20.06.-31.07.	26.06.-06.08.	09.07.-19.08.	15.07.-25.08.	20.07.-30.08.	19.07.-29.08.	04.07.-14.08.
Hessen	18.07.-30.08.	24.07.-05.09.	16.07.-28.08.	01.07.-13.08.	22.06.-04.08.	21.06.-03.08.	27.06.-09.08.
Meckl.-Vorpom.	20.06.-31.07.	26.06.-06.08.	09.07.-19.08.	15.07.-25.08.	20.07.-30.08.	19.07.-29.08.	04.07.-14.08.
Niedersachsen	27.06.-07.08.	17.07.-27.08.	23.07.-02.09.	22.07.-01.09.	13.07.-23.08.	28.06.-08.08.	20.06.-31.07.
Nordrhein-Westf.	04.07.-17.08.	03.07.-16.08.	25.06.-05.08.	17.06.-31.07.	29.06.-09.08.	05.07.-15.08.	18.07.-28.08.
Rheinland-Pfalz	18.07.-30.08.	24.07.-03.09.	16.07.-26.08.	01.07.-11.08.	22.06.-02.08.	28.06.-08.08.	04.07.-14.08.
Saarland	18.07.-28.08.	24.07.-03.09.	16.07.-26.08.	01.07.-11.08.	22.06.-02.08.	21.06.-01.08.	27.06.-07.08.
Sachsen	27.06.-07.08.	17.07.-27.08.	23.07.-02.09.	22.07.-01.09.	13.07.-23.08.	28.06.-08.08.	20.06.-31.07.
Sachsen-Anhalt	27.06.-07.08.	17.07.-27.08.	23.07.-02.09.	22.07.-01.09.	13.07.-23.08.	28.06.-08.08.	20.06.-31.07.
Schleswig-Holst.	20.06.-31.07.	19.06.-02.08.	09.07.-19.08.	15.07.-25.08.	20.07.-30.08.	19.07.-29.08.	04.07.-14.08.
Thüringen	27.06.-07.08.	17.07.-27.08.	23.07.-02.09.	22.07.-01.09.	13.07.-23.08.	28.06.-08.08.	20.06.-31.07.

Förderungsmöglichkeiten

(BAföG) – Ausbildungsförderung nach Bundesausbildungsförderungsgesetz

- Postanschrift: Johannes Gutenberg-Universität
– Amt für Ausbildungsförderung, Saarstraße
21, 55122 Mainz
- Besucheranschrift: Forum universitatis 6,
1. OG, Telefon: 39-9 72, Fax 39-54 52

Sprechstunden: Di 12.30-15.30, Fr 9-12 (während der Sprechstunden ist eine telefonische Auskunft nicht möglich). Persönliche Beratungs- und Informationsgespräche außerhalb der Sprechstunden nur nach vorheriger Terminvereinbarung.

Antragsausgabe: Zimmer 638, Mo-Fr 8-11.30, Di 8-11.30 und 12.30-15.30. Bei Vorlage von Unterlagen bitte Förderungsnummer angeben, soweit bekannt.

BAFÖG-BERATUNG DES ASTA

Rechts- und BAföG-Beratung außerhalb der Universitätsverwaltung im ASTA (kostenlos): AStA-Sekretariat, Staudingerweg 21, Sprechstd. Rechtsberatung: Di 16-18

BAföG-Beratung außerdem noch im AStA-Sozial-Referat, Tel. 39-48 22, Sprechstd. s. Aushang

WEITERE BERATUNGSMÖGLICHKEIT

Förderungs- und Sozialberatung, Forum universitatis 1, EG, Zi. 00-106, Mo-Fr 11-12, Tel. 39-23 17

Deutsche Forschungsgemeinschaft (DFG)

- Kennedyallee 40, 53175 Bonn,
Tel. (02 28) 8 85-1

Präsident: Univ.-Prof. Dr. Wolfgang FRÜHWALD, Generalsekretär: Dr. Carl Heinz SCHIEL

Die Deutsche Forschungsgemeinschaft (DFG) ist die zentrale Selbstverwaltungsorganisation der Wissenschaft in der Bundesrepublik Deutschland. Jeder deutsche Wissenschaftler kann bei der Deutschen Forschungsgemeinschaft im Normalverfahren Anträge auf Finanzierungshilfe für ein von ihm gewähltes Forschungsvorhaben stellen. Die Forschergruppe ist ein längerfristiger Zusammenschluß mehrerer, in der Regel an einem Ort wirkenden Wissenschaftler zur Bearbeitung einer besonderen, meist interdisziplinärer Forschungsaufgabe. In Schwerpunktprogrammen arbeiten Forscher aus verschiedenen wissenschaftlichen Instituten im Rahmen einer vorgegebenen Thematik für begrenzte Zeit zusammen. Sonderforschungsbereiche sind Gruppen von Wissenschaftlern, die sich mit Zustimmung ihrer Hochschule zur ge-

meinsamen Forschung auf Wissenschaftsgebieten zusammengeschlossen haben, in denen die Hochschule einen längerfristig zu fördernden Schwerpunkt sieht.

Weitere Auskünfte/Unterlagen beim Forschungsreferenten der Universität: Dr. C. SPATH (Abt. 11), Tel. 39-58 91

Vertrauensdozent: Univ.-Prof. Dr. J. MICHAELIS (FB 04), Tel. 17-32 52/73 69

Erziehungsbeihilfe gem. 27 BVG

Eignungsfeststellungen erstellt die Leiterin der Förderungs- und Sozialberatung, Forum universitatis 1, Zi. 00-106, Mo-Fr 11-12, Tel. 39-23 17

Förderungsmöglichkeiten allgemeiner Art

ALEXANDER VON HUMBOLDT-STIFTUNG

- Jean-Paul-Straße 12, 53173 Bonn,
Tel. (02 28) 8 33-0, Fax 83 31 99.

Präsident: Prof. Dr. Reimar LÜST. Generalsekretär: Dr. Manfred OSTEN. Vertrauensdozent an der Johannes Gutenberg-Universität Mainz: Univ.-Prof. Dr. Helmut RINGSDORF, FB 19, Tel. 39-24 02

Die Alexander von Humboldt-Stiftung ist eine öffentliche Stiftung privaten Rechts. Träger ist die Bundesrepublik Deutschland, vertreten durch den Bundesminister des Auswärtigen.

Vergabe von jährlich bis zu 500 Forschungsstipendien an hochqualifizierte und promovierte ausländische Wissenschaftler zur Durchführung von längerfristigen (6 bis 12 Monate) Forschungsvorhaben an Universitäten oder anderen Forschungsinstituten in der Bundesrepublik Deutschland.

Offen für alle Nationen und alle Fachgebiete; Bewerbung zu jeder Zeit direkt bei der Stiftung in Bonn; monatliche Stipendienraten 3200,- bis 4000,- DM netto je nach wissenschaftlicher Qualifikation und akademischer Stellung; Reisekosten sowie weitere Zuschläge; Altersgrenze 40 Jahre.

CARL DUISBERG GESELLSCHAFT E. V.

- Hohenstaufenring 30-32, 50674 Köln,
Tel. (02 21) 20 98-0, Fax (02 21) 20 98-1 11
- Geschäftsführung: Dr. Norbert SCHNEIDER, Hauptgeschäftsführer. Landesstelle Rheinland-Pfalz: Große Bleiche 31/33, Postfach 12 06,

55002 Mainz, Tel. 23 28 59, Leiter: Dr. Rainer KREBS

Die Carl Duisberg Gesellschaft (CDG) ist eine gemeinnützige Organisation für internationale berufliche Weiterbildung und Personalentwicklung. Ihre Programme richten sich an Fach- und Führungskräfte in der Bundesrepublik Deutschland, in anderen Industrieländern und in der Dritten Welt.

Die angebotenen Programmaßnahmen werden aus Mitteln des Bundes, der Bundesländer und internationaler Organisationen wie z.B. Europäischer Gemeinschaft und UNO finanziert.

Die Bewerbung zu Fortbildungsprogrammen erfolgt für Deutsche bei der Zentrale der CDG in Köln, Geschäftsbereich Industrieländer, für Bewerber aus Staaten der Dritten Welt sind die Bewerbungen über die Auslandsvertretungen der Bundesrepublik Deutschland einzureichen, und es muß eine Nominierung durch die Regierung des Heimatstaates erfolgen.

Der Direkteinstieg in ein Stipendienprogramm nach Aufnahme des Studiums in Deutschland ist regelmäßig nicht möglich.

Die Landesstelle Rheinland-Pfalz berät Bewerber auf Wunsch über das vorhandene Programmangebot und die Aufnahmebedingungen.

CUSANUSWERK

- Baumschulallee 5, 53115 Bonn, Tel. (02 28) 63 14 07/08

Vertrauensdozent an der Johannes Gutenberg-Universität Mainz: Univ.-Prof. Dr. rer. nat. Peter BECKMANN, Theoretische Physik (FB 18), Staudingerweg 7, Tel. 39-58 11

Das Cusanuswerk fördert besonders begabte deutsche katholische Studierende aller Fachrichtungen an wissenschaftlichen Hochschulen (Erststudien bis zum ersten berufsbefähigenden Examen, Promotionen in begrenztem Umfang; Zweitstudien werden in der Regel nicht gefördert.) Zu den Eignungsvoraussetzungen zählen eindeutig überdurchschnittliche intellektuelle und wissenschaftliche Qualifikationen, geistige Offenheit, der Wille, die Aufgaben in Beruf, Gesellschaft und Kirche in christlichem Verantwortungsbewußtsein zu übernehmen.

Interessenten können sich selbst bewerben oder durch Schule, Hochschule, Studentenpfarrer oder ehemalige Stipendiaten vorschlagen lassen. Zum Auswahlverfahren gehören ausführliche wissenschaftliche Gutachten, ein Gutachten des Studien-

tenpfarrers, ein Kolloquium mit einem Mitglied der Geschäftsstelle des Cusanuswerks.

EVANGELISCHES STUDIENWERK E. V.

- Haus Villigst, 58239 Schwerte, Tel. (0 23 04) 75 50

Vertrauensdozent an der Johannes Gutenberg-Universität Mainz: Univ.-Prof. Dr. Friedrich Wilhelm KRON, Pädagogisches Institut (FB 11), SB II 02-653, Colonel-Kleinmann Weg 2, Tel. 39-21 43; privat: Am Linsenberg 21, 55131 Mainz, Tel. 22 54 68

Das Evangelische Studienwerk fördert begabte evangelische deutsche Studierende aller Fachbereiche an wissenschaftlichen und künstlerischen Hochschulen. Erwartet wird von den Stipendiaten Aufgeschlossenheit für die Aufgaben der Kirche, soziales Engagement, Bereitschaft zur Mitarbeit am studienbegleitenden (praktischen und theoretischen) Programm des Werks. Der Selbstbewerbung (für das Sommersemester bis 1. September, für das Wintersemester bis 1. März) müssen zwei Gutachten beiliegen, davon eins von einem Lehrer bzw. einem Hochschullehrer. Die Bewerber/innen sollen nicht jenseits des 5. Semesters sein. Gezahlt wird familienabhängig ein Stipendium in Höhe von 880,- DM zuzüglich 150,- DM Büchergeld. Auch Promotionen werden gefördert (Tel. 75 51 96).

FRIEDRICH-EBERT-STIFTUNG

- Abteilung Studienförderung, Godesberger Allee 149, 53175 Bonn, Tel. (02 28) 88 30

Landesbüro Rheinland-Pfalz: Erthalstraße 1, 55118 Mainz. Vertrauensdozenten an der Johannes Gutenberg-Universität: Dr. Klaus BODEMER, FB 12, Tel. 39-59 56; Univ.-Prof. Dr. Erdmann GORMSEN, FB 22, Tel. 39-27 73; Univ.-Prof. Dr. Dieter KAFITZ, FB 13, Tel. 39-21 73; Univ.-Prof. Dr. Helmut RINGSDORF, FB 19, Tel. 39-24 02

Die Friedrich-Ebert-Stiftung fördert deutsche und ausländische Studenten aller Fachrichtungen bis zu einem ersten berufsbefähigenden Examen (Grundförderung). Voraussetzungen zur Annahme in die Studienförderung sind überdurchschnittliche Studienleistungen, ausgeprägte Reife des Charakters und staatsbürgerliches Verantwortungsbewußtsein.

Ausländische Stipendiaten, die ein Staats- oder Diplomexamen abgelegt haben, können den Antrag auf Aufnahme in die Promotionsförderung stellen.

Die Promotion deutscher Doktoranden wird gefördert als eigenständige wissenschaftliche Leistung oder als gleichwertige Leistung in einer intra- oder interdisziplinären Arbeitsgruppe, in der Regel im Anschluß an ein abgeschlossenes akademisches Studium. Die Promotionsförderung erfolgt unabhängig vom elterlichen Einkommen.

FRIEDRICH-NAUMANN-STIFTUNG

- Wissenschaftliche Dienste und Begabtenförderung (WDB)
Königswinterer Straße 407, 53639 Königswinter

Tel. (0 22 23) 701-149, Fax 701-222

Die Friedrich-Naumann-Stiftung fördert begabte deutsche und ausländische Studierende und Graduierte an den wissenschaftlichen und künstlerischen Hochschulen Deutschlands. Zusätzlich können sich auch deutsche Fachhochschüler bewerben.

Voraussetzung für die Aufnahme in die Förderung sind hohe wissenschaftliche, fachspezifische Begabung, charakterliche Qualitäten mit der Bereitschaft, Verantwortung zu übernehmen, sowie politisches und gesellschaftliches Engagement aus liberaler Grundhaltung.

Deutsche Studierende werden erst ab dem 3. Fachsemester gefördert, ausländische Studierende erst nach einer akademischen Zwischenprüfung (z.B. Vordiplom oder einem vergleichbaren Examen in ihrem Heimatland). Weitere Bedingungen sind den Förderungsrichtlinien zu entnehmen.

Termine für die Bewerbung sind der 31. Mai und der 30. November.

Vertrauensdozenten an der Johannes Gutenberg-Universität Mainz:

Univ.-Prof. Dr. Klaus JUNG, Sportmedizin (FB 26), Hauptgebäude des FB Sport, Zi. 12, Sprechzeiten Mo 11-13 u. n. V. (in der vorlesungsfreien Zeit nur n. V.), Tel. 39-35 86;

Ltd. Regierungsdirektor Dr. Manfred SCHUMACHER, Zentrale Verwaltung der Universität, Forum universitatis 2, Zi. 01-319/315, Tel. 39-23 03/06;

Univ.-Prof. Dr. phil. Peter SCHUNCK, Angewandte Sprach- und Kulturwissenschaft (FB 23 in Gernersheim), neues Hs-Gebäude, Zi. 153, Tel. (0 72 74) 5 08-3 53, Sprechstd. Mi ab 10 Uhr;

Univ.-Prof. Dr. phil. Berno WISCHMANN, FB 26, Zi. in der Großen Sporthalle, Tel. 22 10 32, Sprechzeiten Di 10-11, Do 11.30-12.30

HANNS-SEIDEL-STIFTUNG E. V. – STUDIENFÖRDERUNG

- Lazarettstraße 33, Postfach 19 08 46,
80636 München, Tel. (0 89) 12 58-0

Vertrauensdozent an der Johannes Gutenberg-Universität Mainz: Univ.-Prof. Dr. Horst KONZEN (FB 03), Jakob-Welder-Weg 9, Tel. 39-25 60/34 31

Der Verwirklichung der Ziele der Hanns-Seidel-Stiftung dienen vielfältige und höchst unterschiedliche Maßnahmen, welche z.B. die Bereiche der politikwissenschaftlichen Forschung, der Politikberatung, der politischen Jugend- und Erwachsenenbildung, der internationalen Verständigung und der Entwicklungshilfe umfassen. Im Sommersemester 1982 begann die Hanns-Seidel-Stiftung, Stipendien an hochbegabte Studenten und Wissenschaftler zu vergeben. Ziel der Studienförderung ist es, zur Erziehung eines persönlich und wissenschaftlich hochqualifizierten Akademikernachwuchses beizutragen.

HANS-BÖCKLER-STIFTUNG

- Bertha-von-Suttner-Platz 3,
40227 Düsseldorf, Tel. (02 11) 777 80

Vertrauensdozent an der Johannes Gutenberg-Universität Mainz: Univ.-Prof. Dr. Franz HAMBURGER (FB 11), Tel. 39-29 18

Errichtet 1954 durch den Bundesvorstand des DGB als Stiftung Mitbestimmung, seit 1977 Hans-Böckler-Stiftung. Gefördert werden engagierte und begabte Studierende aus den Kreisen abhängig Beschäftigter, um einen Beitrag zur Überwindung sozialer Bildungsbarrieren und zur Herbeiführung echter Chancengleichheit zu leisten. Höhe des Stipendiums: Maximal 880,- DM und 150,- DM Büchergeld. Eine Direktbewerbung ist nicht möglich. Der Antrag ist an die örtliche Verwaltungsstelle einer der DGB-Gewerkschaften zu richten. DGB-Adresse in Mainz: Kaiserstraße 26-30, Tel. 23 16 27

HEINRICH-BÖLL-STIFTUNG E. V.

- Brückenstr. 5-11,
50667 Köln, Tel. (02 21) 2 07 11 25, Fax (02 21) 2 07 11 51

Das Studienwerk fördert begabte und gesellschaftspolitisch motivierte Studentinnen und Studenten und Graduierte aller Fachrichtungen. In seiner themen- und fächerübergreifenden Förderung will es ein ganzheitliches Verhältnis zu Mensch, Natur und Gesellschaft entwickeln helfen. Kreativität und interdisziplinäre Herange-

hensweise an Studium und Promotion gehören ebenso zu Kriterien der Auswahl wie Themen aus Kunst, Kultur und Literatur, der Zeitgeschichte und der Beschäftigung mit Osteuropa und der früheren DDR. Zentrales Anliegen ist es, durch die besondere Förderung von Frauen dazu beizutragen, geschlechtsspezifische Benachteiligungen zu kompensieren und die Unterrepräsentanz von Frauen in akademischen Berufen zu verringern. Die Heinrich-Böll-Stiftung vergibt Stipendien an deutsche und ausländische Studierende und Promovierende (nach abgeschlossenem Grundstudium).

Bewerbungsschluß: jeweils am 15. Mai bzw. 15. November.

KONRAD-ADENAUER-STIFTUNG E. V. – BEGABTENFÖRDERUNG

- Rathausallee 12, 53757 St. Augustin,
Tel. (0 22 41) 2 46-328

Geschäftsführender Vorsitzender:

Dr. Gerd LANGGUTH

Landesbüro Rheinland-Pfalz:

Bildungswerk Mainz, Weißliliegasse 5,
55116 Mainz, Tel. 22 19 15

Leiter der Begabtenförderung:

Dr. Bernhard LAMERS

Vertrauensdozenten an der Johannes Gutenberg-Universität Mainz: Univ.-Prof. Dr. Josef Joachim MENZEL, (FB 16), Tel. 39-24 33; Univ.-Prof. Dr. Manfred DOMRÖS (FB 22), Tel. 39-22 96

Die Konrad-Adenauer-Stiftung fördert überdurchschnittlich begabte deutsche Studierende und Graduierte sowie ausländische Studierende, die bereits in ihrem Heimatland ein Studium abgeschlossen haben. Sie bietet außerdem mit einem studienbegleitenden Seminarprogramm Gelegenheit zum politischen und fachübergreifenden wissenschaftlichen Gedankenaustausch.

Um ein Stipendium können sich deutsche Studierende und Graduierte bewerben, deren Persönlichkeit und Begabung besondere wissenschaftliche Leistungen erwarten lassen. Die Bewerber sollen politisches Verantwortungsbewußtsein und soziale Aufgeschlossenheit mitbringen und bereit sein, in Einrichtungen und Organisationen von Hochschule, Politik und Gesellschaft mitzuarbeiten.

Mit einem speziellen Förderungsprogramm für den journalistischen Nachwuchs bietet die Konrad-Adenauer-Stiftung Studenten, die eine journalistische Berufstätigkeit anstreben, eine an den

beruflichen Anforderungen orientierte Aus- und Fortbildungsmöglichkeit.

Das Stipendium für Studierende kann – je nach der wirtschaftlichen Lage der Eltern – bis zu 880,- DM im Monat betragen. Unabhängig davon wird ein monatliches Büchergeld bis zu 150,-DM gezahlt. Ein zweisemestriger Studienaufenthalt im Ausland kann nach Ablauf der Probeförderungszeit gefördert werden. Studenten, die im Studium bereits weit fortgeschritten sind, können nicht berücksichtigt werden.

Das Stipendium für Promovenden beträgt 1200,-DM (neue Bundesländer) bzw. 1400,- DM (alte Bundesländer). Verheiratete erhalten einen Zuschlag von 300,-DM. Voraussetzung für die Aufnahme in die Graduiertenförderung ist u.a. ein überdurchschnittlicher Examensabschluß.

Bei Studierenden ist der Bewerbungsschluß für das Sommersemester der 15. Januar, für das Wintersemester der 15. Juli eines Jahres. Bei Graduierten ist der Bewerbungsschluß für das Sommersemester der 31. Januar, für das Wintersemester der 31. Juli eines Jahres.

STUDIENSTIFTUNG DES DEUTSCHEN VOLKES

- Mirbachstraße 7, 53173 Bonn,
Tel. (02 28) 8 20 96-0

Präsident: Prof. Dr. Helmut ALTNER. Generalsekretär: Dr. Gerhard TEUFEL. Vertrauensdozenten der Studienstiftung an der Johannes Gutenberg-Universität Mainz: Univ.-Prof. Julius BERGER (FB 25), Univ.-Prof. Dr. Wolfgang BÖRSCH-SUPAN (federführend) (FB 17), Sprechzeiten n. tel. V., Tel. 39-25 28; Univ.-Prof. Dr. Wolfgang DIPOLD (FB 04); Univ.-Prof. Dr. Manfred DOMRÖS (FB 22); Univ.-Prof. Friedemann HAHN (FB 24); Prof. Dr. Manfred HENNEN (FB 12); Univ.-Prof. Dr. Winfried HERGET (FB 14); Univ.-Prof. Dr. Martin KRETZSCHMAR (FB 18); Univ.-Prof. Dr. Jochen MARTENS (FB 21); Univ.-Prof. Dr. Eckart OTTO (FB 02); PD Dr. Hans-Jürgen RUPPRECHT (FB 04); Univ.-Prof. Dr. Karlhans SAUERNHEIMER (FB 03); Univ.-Prof. Dr. Hans SILLESCU (FB 19); Prof. Dr. Ursel THEILE, Genetische Beratungsstelle des Landes Rheinland-Pfalz, Hafestraße 6, 55118 Mainz

Die Studienstiftung ist eine Einrichtung zur Förderung hervorragend begabter Studenten. Studierende aller Fachrichtungen können in die Förderung aufgenommen werden. Die finanzielle Förderung umfaßt ein Lebenshaltungsstipendium von z. Z. maximal 880,- DM, bei dessen Berech-

nung das Einkommen der Eltern und/oder des Ehepartners berücksichtigt wird. Darüber hinaus erhält jeder Stipendiat ein »Büchergeld« von monatlich 150,-DM, das elternunabhängig gewährt wird. Die Dauer der Förderung erstreckt sich bis zum Abschluß des ersten berufsbefähigenden Examens. Anschließend kann ein Promotionsstipendium beantragt werden, das für maximal zwei Jahre gewährt wird. Die Höhe dieses Stipendiums beträgt monatlich 1400,- DM. Voraussetzung ist ein mindestens »gut« bestandenenes Staats-, Diplom- oder Magisterexamen. Darüber hinaus gibt es für Stipendiaten Auslands-, Sprachkursstipendien und die Möglichkeit zur Teilnahme an Ferienakademien.

Vorschläge von Hochschullehrern werden jederzeit angenommen. Schulvorschläge müssen bis zum 15. Juli eingegangen sein. Selbstbewerbung ist ausgeschlossen. Die von den Schulen vorgeschlagenen Abiturienten werden zu Auswahlseminaren eingeladen, in denen über die Aufnahme entschieden wird. Über die Aufnahme der von den Hochschullehrern vorgeschlagenen entscheidet nach zwei persönlichen Gesprächen ein Ausschuß. Die Aufnahme erfolgt bei allen Auswahlverfahren (Ausnahme Doktorandenauswahl) für zunächst drei bzw. vier Probeseester. Danach entscheidet der Aufnahmecommission über die Weiterförderung bis zum ersten berufsbefähigenden Examen.

VOLKSWAGEN-STIFTUNG

- Kastanienallee 35, 30519 Hannover,
Tel. (05 11) 83 81-0, Fax (05 11) 83 81-3 44

Vorsitzende des Kuratoriums: Helga SCHUCHARDT; Generalsekretär: Rolf MÖLLER
Die Stiftung wurde im Jahre 1961 von der Bundesrepublik Deutschland und dem Land Niedersachsen zur Förderung von Wissenschaft und Technik in Forschung und Lehre gegründet. Ihre Förderungsmittel sind als zweckgebundene Zuwendungen an wissenschaftliche Einrichtungen zu vergeben. Laufende Mittel dürfen nur in Ausnahmefällen über die Dauer von fünf Jahren hinaus gewährt werden.

Die Stiftung fördert grundsätzlich im Rahmen zeitlich begrenzter Schwerpunkte vorwiegend interdisziplinären Charakters.

Anträge sind schriftlich an die Geschäftsstelle der Volkswagen-Stiftung zu richten. Sie sollen – auch sprachlich – so abgefaßt sein, daß sie sowohl der Stiftung als auch den Fachgutachtern ein verständliches und für die Prüfung ausreichendes

Bild des geplanten Projekts vermitteln. Fachliche Ausführungen können dem Antrag gegebenenfalls auch als Anlage beigegeben werden.

Förderungen für besondere Personenkreise

ADOLF-TODT-STIFTUNG

Die Stiftung wurde errichtet durch Frau Helene Todt zum Andenken an ihren verstorbenen Ehemann Adolf Todt, ehemals Vorsitzender des Vorstandes der Kalle AG, Wiesbaden-Biebrich. Aus den Stiftungsmitteln werden in jedem Jahr einige Stipendien an Doktoranden der Chemie für hervorragende wissenschaftliche Leistungen gewährt. Vergabevorschläge können von Professoren, die würdige Doktoranden der Chemie betreuen, während der vom Dekan des Fachbereichs Chemie und Pharmazie festgelegten Ausschreibungsfrist, eingereicht werden. Die Auswahl der Stipendiaten obliegt einem Gremium, dem der Dekan und zwei weitere, vom Fachbereichsrat bestimmte Professoren angehören. Die Verleihung nimmt der Dekan vor. Geschäftsstelle der Stiftung ist das Dekanat des Fachbereichs Chemie und Pharmazie.

BARBARA-KOCH-STIFTUNG

Die Stiftung wurde 1962 errichtet. Ausschließlicher Zweck ist die Hilfe für das behinderte Kind.

BOEHRINGER-INGELHEIM-STIFTUNG

Die Stiftung wurde 1979 errichtet. Sie dient zur Förderung der chemischen, medizinischen und pharmazeutischen Wissenschaft. Es werden Mittel zur Förderung eines Forschungsprojekts oder als Stipendium für einen Doktoranden oder einen besonders qualifizierten wissenschaftlichen Mitarbeiter vergeben. Vorschlagsberechtigt sind die Fachbereiche Medizin sowie Chemie und Pharmazie.

DR. MED. ERICH UND ELLA TANCRÉ-STIFTUNG

Die Stiftung wurde am 1965 durch Frau Dr. med. Ella Tancre, Wiesbaden, zum Gedenken an ihren Ehemann Dr. med. Erich Tancre, errichtet. Aus ihr werden auf Vorschlag des Medizinischen Fachbereiches einmalige Stipendien an Doktoranden vergeben.

DR. GEORG-SCHEUING-STIFTUNG

Die Stiftung wurde 1962 errichtet zum Gedächtnis des 1948 verstorbenen Dipl.-Chem. Dr. Georg

Scheuing, Leiter der wissenschaftlichen Abteilung der Firma C. H. Boehringer Sohn, Ingelheim, von seiner Gattin Martha, geb. Steiger. Stipendien werden an bedürftige und würdige Studierende und Doktoranden der Fachbereiche Chemie und Pharmazie vergeben. Daraus können ferner die notwendigen Kosten für wissenschaftliche Arbeiten aus dem Gebiet der Chemie bestritten werden. Über die Vergabe der Mittel entscheidet der Präsident der Universität. Antragsberechtigt sind: die Direktoren der Chemischen Institute, des Instituts für Pharmazie, die Stellvertretenden Vorsitzenden des Senatsausschusses für Studienbeihilfen sowie jeder Förderungsberechtigte. Die Anträge sind jeweils bis zum 15. November eines Jahres an den Präsidenten zu richten.

**DR. JURIS UTRIUSQUE KARL
FELDBAUSCH-STIFTUNG**

Die Stiftung wurde 1969 durch Dr. Karl Feldbausch, Speyer, errichtet. Das Stiftungsvermögen steht je zur Hälfte dem Fachbereich Katholische Theologie und dem Fachbereich Biologie zur Verfügung. Im Fachbereich Biologie wird aus der Stiftung die systematische zoologische und botanische Forschung gefördert. Anträge sind an die genannten Fachbereiche zu richten.

**EMIL UND PAUL
MÜLLER-GEDÄCHTNISSTIFTUNG ZUR
FÖRDERUNG DER WISSENSCHAFT**

Die Stiftung wurde 1964 durch Direktor Fritz Müller, Wiesbaden, zum Gedächtnis an seinen Vater, Generaldirektor Emil Müller, Gründer der Rheinisch-Westfälischen Sprengstoff-AG, Troisdorf, und seinen Bruder, Professor Dr. Paul Müller, Generaldirektor der Dynamit Nobel AG, Troisdorf, errichtet.

Sie dient der unmittelbaren Förderung der Wissenschaft in den naturwissenschaftlichen Fächern, insbesondere der Fachrichtung Chemie, durch Unterstützung der Lehr- und Forschungseinrichtungen, Förderung bestimmter fachlich und zeitlich begrenzter Forschungsvorhaben, wissenschaftlicher Arbeiten und Veröffentlichungen auf dem Gebiet der Chemie und ihrer Grenzgebiete. Daneben werden Beihilfen in jeglicher Form zum Studium sowie zu Forschungs- und Studienreisen im In- und Ausland an Professoren, wissenschaftliche Mitarbeiter und Studenten gewährt.

Dem Stiftungsbeirat, der Vergabevorschläge an den Vorstand richtet, gehören zwei vom Fachbe-

reichsrat des Fachbereichs Chemie und Pharmazie vorgeschlagene und vom Präsidenten der Universität bestellte Professoren des Fachbereichs Chemie und Pharmazie an. Geschäftsstelle des Beirats ist das Dekanat des Fachbereichs Chemie und Pharmazie.

Dem Stiftungsvorstand gehören an: Martin JOCHER (Syndikus der Dresdner Bank AG, Frankfurt), Peter GEIPEL (Direktor der Dresdner Bank, Filiale Mainz), Universitätskanzler Dieter VOGEL-ARNOLDI

EMILIE LEMMER-STIFTUNG

Die Stiftung wurde 1965 errichtet. Aus ihr werden Beihilfen an unbemittelte Studenten der katholischen Theologie und an unbemittelte katholische Studenten der Medizin gewährt. Vorschlagsberechtigt sind die genannten Fachbereiche. Die Vorschläge sind über den Präsidenten an den Vorstand der Stiftung zu richten.

FULBRIGHT-KOMMISSION

- Theaterplatz 1a, 53177 Bonn,
Tel. (02 28) 36 10 21/22/23

Kommission für Studenten- und Dozentenaustausch zwischen der Bundesrepublik Deutschland und den Vereinigten Staaten von Amerika. Die Fulbright-Kommission vergibt Stipendien an deutsche Studenten für ein akademisches Jahr in den USA. Bewerbungen sind möglich für Voll-, Teil- und Reisestipendien.

Auskunft erteilt das Akademische Auslandsamt der Johannes Gutenberg-Universität, Forum 2, EG, Raum 00-202, Tel. 39-22 81.

HEDWIG-SAINT-DENIS-STIFTUNG

Die Stiftung wurde 1967 errichtet. Die Mittel werden für wissenschaftliche Forschungszwecke zur Krebsbekämpfung verwandt.

HORST KLIEMANN STIFTUNG

- Großer Hirschgraben 17-21,
60004 Frankfurt/Main, Postfach 10 04 42,
Tel. (0 69) 13 06 87

Vorstand: Vorsitzender: Prof. Dr. Reinhard WITTMANN, Fischbachau; Dr. Wulf D. v. LUCIUS, Stuttgart; Dr. Klaus G. SAUR, München.

Zuständig bei Förderungsanträgen: Dr. Monika ESTERMANN, Frankfurt

Die Horst Kliemann Stiftung wurde als rechtsfähige Stiftung privaten Rechts 1969 durch Frau Margarete Kliemann gegründet. Sie dient der Förderung der buchhandelsgeschichtlichen For-

sung und ihrer Publikationen. Sie unterstützt insbesondere Studenten und Doktoranden bei Studienaufenthalten im In- und Ausland und leistet Zuschüsse zu Forschungsaufgaben.

KARL GÜCKINGER STIFTUNG

Universität Mainz, Saarstr. 21, 55099 Mainz
Die Stiftung wurde auf Grund eines Testaments von Karl Gückinger 1989 errichtet.
Aus den Stiftungsmitteln werden sowohl Reise-stipendien für junge Wissenschaftler als auch Unterstützung für Fortbildungs- und Forschungsseminare des Fachbereiches Chemie und Pharmazie gewährt. Über die Vergabe der Mittel entscheidet der Stiftungsvorstand, dem der Kanzler der Universität, der Dekan des Fachbereichs 19 Chemie und Pharmazie sowie ein vom Fachbereichsrat bestimmter Professor des FB 19, angehören. Geschäftsstelle der Stiftung ist das Dekanat des Fachbereichs Chemie und Pharmazie.

LANDRICHTER DR. MÜLLERSCHE STIFTUNG

Gefördert werden elternlose Jurastudierende. Weitere Informationen: Förderungs- und Sozialberatung, Johanna EHLERS, Forum 1, EG, Raum 00-106, Tel. 39-23 17, Mo-Fr 11-12 u. n. tel. V.

MAINZER VOLLWAISEN

Nähere Informationen: Förderungs- und Sozialberatung, Johanna EHLERS, Forum 1, EG, Raum 00-106, Tel. 39-23 17, Mo-Fr 11-12 u. n. tel. V.

ÖKUMENISCHES STIPENDIENPROGRAMM DES DIAKONISCHEN WERKES DER EKD E.V.

Das Diakonische Werk vergibt kurzfristige Beihilfen an Studierende aus Entwicklungsländern. Beihilfen können während des Studiums unter bestimmten Voraussetzungen gewährt werden. Anträge auf Beihilfen können nur über die Evangelischen Studentenpfarrer, für den Bereich der Universität Mainz über die Evangelische Studentengemeinde, Am Gonsenheimer Spieß 1, 55122 Mainz, gestellt werden. Mo 11-13, Di, Do, Fr 10-12 und n. V. (in der vorlesungsfreien Zeit bitte Sprechzeiten unter Tel. 3 10 79 erfragen)

OTTO BENECKE STIFTUNG E.V.

Spätaussiedler, Asylberechtigte und Kontingentflüchtlinge bis zum Alter von 30 Jahren, die hier ein Hochschulstudium aufnehmen oder fortsetzen wollen, und Spätaussiedler bis einschließlich 49

Jahre, die im Herkunftsland eine Hochschulausbildung abgeschlossen haben, können durch Integrationshilfen der Otto Benecke Stiftung e. V. gefördert werden. Nähere Bedingungen zu erfragen bei der zuständigen Leitstelle: Alt Griesheim 18, 65933 Frankfurt/M., Tel. (0 69) 38 31 95

PROFESSOR DR. DIETRICH LANG-HINRICHSSEN-STIFTUNG

Die Stiftung wurde 1983 durch Frau Klara Lang-Hinrichsen zum Gedächtnis an ihren Ehemann, den 1974 verstorbenen Bundesrichter a.D. und o. Professor für Strafrecht und Strafprozeßrecht an der Universität Mainz Dr. Dietrich Lang-Hinrichsen, testamentarisch errichtet. Sie dient der Förderung fähiger Wissenschaftler auf dem Gebiet des Strafrechts.

Anfragen und Anträge sind zu richten an Univ.-Prof. Dr. Ernst-Walter HANACK, Fachbereich Rechts- und Wirtschaftswissenschaften der Johannes Gutenberg-Universität Mainz, als den Geschäftsführenden Beauftragten der Stiftung.

PROFESSOR DR. FRIEDRICH SCHUBEL-STIFTUNG

Die Stiftung wurde 1985 von Prof. em. Dr. Friedrich Schubel, von 1957 bis 1962 Ordinarius für Englische Philologie an der Johannes Gutenberg-Universität Mainz, und seiner Frau Annamaria eingerichtet und 1989 mit dem Stiftungsvermögen versehen. Gefördert werden würdige und bedürftige Studierende der Englischen Philologie an der Johannes Gutenberg-Universität, die Dissertationen und wissenschaftliche Prüfungsarbeiten in den Studiengängen Lehramt an Gymnasien und Magister Artium anfertigen.

Anfragen: Dekan des Fachbereichs 14 (Philologie II) der Johannes Gutenberg-Universität, 55099 Mainz

ROBERT-MÜLLER-STIFTUNG

Die Stiftung wurde 1966 errichtet durch Verleger Robert Müller, Wiesbaden-Sonnenberg; ausschließlicher Zweck ist die unmittelbare Förderung der Forschung am Medizinischen Fachbereich, vornehmlich auf dem Gebiet der Angio-Kardiologie. Dazu gehören die Unterstützung der Lehr- und Forschungseinrichtungen, Förderung bestimmter, fachlich und zeitlich begrenzter Forschungsvorhaben, wissenschaftlicher Arbeiten und Veröffentlichungen sowie die Gewährung von Beihilfen in jeder Form zu Forschungs- und Studienreisen.

Über die Gewährung von Stiftungsleistungen entscheidet der Stiftungsvorstand auf Vorschlag des Beirats, dem angehören: die Universitätsprofessoren OELERT, THELEN, BRETER. Anträge sind über den Beirat an den Vorstand (Univ.-Prof. Dr. Ernst-Walter HANACK, Direktor P. GEIPEL) zu richten.

SCHULER-STIFTUNG

Gefördert werden Studierende der Betriebswirtschaft. Weitere Informationen: Förderungs- und Sozialberatung, Johanna EHLERS, Forum 1, EG, Zi. 00-106, Tel. 39-23 17, Mo-Fr 11-12 u. n. tel. V.

SULZMANN-STIFTUNG

Die Stiftung wurde 1984 durch Familie Sulzmann errichtet zur Förderung der Forschung in Zaire und benachbarten Ländern vornehmlich durch Doktoranden des Instituts für Ethnologie und Afrika-Studien der Johannes Gutenberg-Universität, die die Stiftung treuhänderisch verwaltet. Über die Gewährung von Stiftungsleistungen entscheidet der Beirat, dem Univ.-Prof. Dr. Gerhard GROHS, Univ.-Prof. Dr. Ernst Wilhelm MÜLLER und Univ.-Prof. Dr. Norbert CYFFER, Institut für Ethnologie und Afrika-Studien der Johannes Gutenberg-Universität Mainz, angehören. Zur Geschäftsführerin wurde Frau Dr. Anna-Maria BRANDSTETTER, Institut für Ethnologie und Afrika-Studien, bestellt.

Förderung von Auslandsaufenthalten

DEUTSCHER AKADEMISCHER AUSTAUSCHDIENST E. V. (DAAD)

- Kennedyallee 50, 53134 Bonn,
Tel. (02 28) 8 82-0, Fax 882-444

Der DAAD mit Sitz in Bonn ist ein eingetragener Verein, der die akademischen Beziehungen zum Ausland sowohl ideell als auch finanziell durch den Austausch von Studierenden und Wissenschaftlern fördert. Die Johannes Gutenberg-Universität Mainz ist ordentliches Mitglied des DAAD. Informationen über die Förderprogramme des DAAD erteilt das Akademische Auslandsamt der Johannes Gutenberg-Universität, Forum 2, EG, Raum 00-202, Tel. 39-22 81

ERASMUS- UND LINGUA-PROGRAMM

Das ERASMUS-Programm (European Community Action Scheme for the Mobility of University Students) wurde 1987 durch die Europäische Gemeinschaft zur Förderung des Studentenaus-

tausches und der Zusammenarbeit von Hochschulen in der EU und EFTA geschaffen. Das LINGUA-Programm wurde 1989 zur Verbesserung der Fremdsprachenkenntnisse eingeführt und ab dem Akademischen Jahr 1995/96 vollständig in das ERASMUS-Programm integriert. Voraussetzung für die Teilnahme am ERASMUS- und LINGUA-Programm ist, daß Lehrstühle, Institute oder Fachbereiche europäischer Hochschulen klare Absprachen über den Austausch von Studierenden und die Anrechenbarkeit von Studienleistungen treffen. Studenten, die am Austausch teilnehmen, können sich aufgrund dieser Absprachen die im Ausland erbrachten Studienleistungen an der Heimathochschule anrechnen lassen. Deutsche Studierende können während eines mehrmonatigen Studiums im europäischen Ausland Teilstipendien der EU erhalten. Neben dem Studentenaustausch wird auch der Dozentenaustausch gefördert.

Die Johannes Gutenberg-Universität war im Hochschuljahr 1994/95 an über 50 ERASMUS- und LINGUA-Programmen beteiligt.

Allgemeine Fragen zum ERASMUS- und LINGUA-Programm beantwortet das Akademische Auslandsamt.

Im Akademischen Jahr 1997/98 wird das SOKRATES-Programm hochschulweit eingeführt werden. Das ERASMUS-Programm wird ein bedeutender Teilbereich dieses Globalprogramms werden. Studentische Sprechstunden: Di-Fr 16-18, Forum 2, Zi 00-203 od. 00-201.

Vorinformationen über das neue SOKRATES-Programm sind ebenfalls im Akademischen Auslandsamt erhältlich.

BAFÖG-AUSLANDSFÖRDERUNG

Anträge auf Zuschüsse werden bei gesondert bestimmten Ämtern für Ausbildungsförderung gestellt. Weitere Informationen:

BAföG-Amt, Forum universitatis 6, 1. OG, Tel. 39-9 72;

Förderungs- und Sozialberatung, Forum universitatis 1, Zi. 00-106, Tel. 39-23 17

Förderung des wissenschaftlichen Nachwuchses

(Außer den unter »Förderung für Vorhaben aller Fachrichtungen« genannten Institutionen.)

FÖRDERUNGSSTIPENDIEN NACH TITEL 681 02

Senatsausschuß für die Vergabe von Förderungsstipendien nach Titel 681 02. Vorsitzende: N. N. Der Senatsausschuß vergibt Stipendien nur an Nachwuchskräfte, die weiter für wissenschaftliche Berufe ausgebildet werden sollen. Die Antragsteller müssen sich aufgrund ihrer bisherigen Leistungen einer besonderen Förderung für würdig erwiesen haben. Es muß zu erwarten sein, daß sie auch künftig erhöhten Anforderungen entsprechen. Stipendien können demnach nur im Zusammenhang mit eigenen laufenden wissenschaftlichen oder künstlerischen Arbeiten (Magister-, Staatsexamens-, Diplom- oder Doktorarbeit und selbständige wissenschaftliche Arbeiten in einem Forschungsprojekt) vergeben werden. Die Gewährung der Stipendien darf nicht von Dienstleistungen abhängig gemacht werden. Ein Rechtsanspruch auf die Gewährung eines Stipendiums besteht nicht.

Stipendien werden einmalig bis zu einem Höchstbetrag von monatlich 700,- DM (ohne Hochschulabschluß 650,- DM) gewährt. Die Förderungsdauer ist auf höchstens sechs Monate begrenzt. Verlängerungsanträgen kann nur in besonders begründeten Ausnahmefällen entsprochen werden.

Die wissenschaftliche Qualifikation ist durch zwei ausführliche Gutachten von Hochschullehrern (erstes Gutachten vom betreuenden Professor und zweites Gutachten durch einen weiteren Professor) zu bestätigen. Zusätzlich ist die Benotung für die erbrachten Studienleistungen, Vordiplom, Diplom, Staatsexamen und sonstige Prüfungen anzugeben.

Tätigkeiten, die aus öffentlichen Mitteln finanziert werden, schließen die Gewährung eines Förderungsstipendiums aus. Förderungsstipendien sind neben Stipendien der Deutschen Studienstiftung, Dr. G.-Scheuing-Stiftung und der Graduiertenförderung nicht möglich. Sonstige bezahlte Tätigkeiten sind anzugeben. Förderungsstipendien werden Beziehern von BAföG voll auf ihre Förderungsleistungen angerechnet.

Der ausgefüllte und mit zwei Gutachten ergänzte Antrag ist dem Dekan zuzuleiten. Der Dekan prüft die formalen Voraussetzungen für die Antragsstellung und leitet die Anträge an die Stipendienvergabe-kommission des Fachbereichs, die die Priorität und die Reihenfolge der Antragsteller festlegt und die Anträge an den Senatsausschuß weiterleitet.

Antragsformulare sind erhältlich

- a) in den Dekanaten der Fachbereiche,
- b) bei der Förderungsabteilung, Forum universitatis 6, 1. Stock, Zi. 710, Tel. 39-48 04, Sprechzeiten Di 12.30-15.30, Fr 9-12

GRADUIERTENFÖRDERUNG

Zentrale Kommission für die Graduiertenförderung. Vorsitzender: Univ.-Prof. Dr. Dietrich ROLLE, FB 14, Tel. 39-27 65. Stellv. Vorsitzender: Univ.-Prof. Dr. Dietrich BERG, FB 22. Geschäftsführung: Johanna EHLERS, Forum universitatis 1, Zi. 00-106, Tel. 39-23 17, Sprechzeiten: Mo-Fr 11-12

Nach Maßgabe des Landesgraduiertenförderungsgesetzes (LGFG) werden Promotionsstipendien vergeben. Die Stipendien und Zuschläge für Sach- und Reisekosten werden als Zuschüsse gewährt. Stipendien können erhalten:

1. Doktoranden, die ein Hochschulstudium abgeschlossen haben, das die Zulassung zur Promotion ermöglicht,
2. Studierende, die soweit Studien- und Promotionsordnung es vorsehen, als Studienabschluß lediglich die Promotion anstreben. In diesem Fall kann die Förderung ein halbes Jahr vor Ablauf der in der Promotionsordnung vorgesehenen Studierendauer beginnen, falls alle sonstigen Voraussetzungen für die Meldung zum Rigorosum vorliegen. Die Ausschreibung der Stipendien erfolgt in regelmäßigen Abständen hochschulöffentlich. Antragsformulare sind jederzeit in der Geschäftsstelle der Zentralen Kommission für die Förderung des wissenschaftlichen Nachwuchses erhältlich.

STIFTUNG MAINZER UNIVERSITÄTSFONDS

Vorsitzender des Verwaltungsausschusses: Der Kanzler. Leiter des Rentamtes: Ernst HEDDERICH, Ernst-Ludwig-Straße 12, 55116 Mainz, Tel. 23 27 29.

Der Mainzer Universitätsfonds hat die Aufgabe, aus seinen Erträgen die Lehre und Forschung im Bereich der Johannes Gutenberg-Universität zu unterstützen und zur Nachwuchsförderung beizutragen. Die Verteilung der Mittel erfolgt auf Antrag durch den Präsidenten der Universität.

BUND-LÄNDERPROGRAMM FÜR FRAUEN

Über die Vergabe von Stipendien und Werkverträgen für Frauen in der Wissenschaft nach einer Familienphase informiert das Frauenbüro, Forum 3, Zi. 00-402, Tel. 39-29 88/47 87 oder 17-67 44

Soziales Netz

Zuständig für die individuelle Beratung der Förderungsmöglichkeiten innerhalb und außerhalb der Universität: Förderungs- und Sozialberatung, Johanna EHLERS, Forum 1, EG, Raum 00-106, Tel. 39-23 17, Mo-Fr 11-12 und n. tel. V.

FÖRDERUNG FÜR SCHWANGERE UND ALLEINSTEHENDE STUDIERENDE MIT KIND

Nähere Informationen: Förderungs- und Sozialberatung, Johanna EHLERS, Forum 1, EG, Raum 00-106, Tel. 39-23 17, Mo-Fr 11-12 u. n. tel. V.

AUSLÄNDERNOTFONDS

Aus diesem Fonds sollen Studierende unterstützt werden, die aufgrund politischer Ereignisse in ihrem Heimatland oder durch von ihnen nicht zu vertretende persönliche Umstände in Not geraten sind und bei denen dadurch der erfolgreiche Abschluß ihres Studiums gefährdet ist.

Nähere Informationen: Sabine FELKER und Brigitte ORF Studentenwerk Mainz, Staudingerweg 21, Eingang C, Tel. 39-49 36/49 27, Sprechzeiten Mi 10-12, Do, Fr n. V.

BARBEIHILFE

Studierende, die sich kurzfristig in einer finanziellen Notlage befinden, welche die Fortführung ihres Studiums gefährdet oder die einen mit ihrem Studium in Zusammenhang stehenden plötzlichen Geldbedarf haben, der aus anderen Mitteln nicht gedeckt werden kann, können Barbeihilfe beantragen.

Nähere Informationen: Sabine FELKER, Tel. 39-49 36, und Brigitte ORF, Tel. 39-49 27, Studentenwerk Mainz, Staudingerweg 21, Eingang C, Sprechzeiten Mi 10-12, Do, Fr n. V.

FREITISCH

Nähere Informationen über Essensvergünstigungen erteilt das Studentenwerk Mainz, Studentenhäuser, Eingang C, Sabine FELKER und Brigitte ORF, Sprechzeiten Mi 10-12, Do, Fr n. V., Tel. 39-49 36

DARLEHEN DES ASTA-SOZIALREFERAT

Nähere Informationen erteilt das AStA-Sozialreferat, Staudingerweg 21, Tel. 39-48 22

DARLEHEN DES STUDENTENWERKS MAINZ*Darlehenskasse für Studierende in Rheinland-Pfalz*

Geschäftsführung: Brigitte ORF, Studentenwerk Mainz, Staudingerweg 21, Eingang C, Tel. 39-49 27

Dem Ausschuß gehören an: ein Geschäftsführer des Studentenwerks oder dessen Vertreter, ein Mitglied des Allgemeinen Studierenden-Ausschusses.

Darlehensanträge sind im Studentenwerk Mainz erhältlich; Sprechzeiten: Mo, Di, Mi 10-12, Do, Fr n. tel. V.

Das Darlehen ist ein Examensabschlußdarlehen und kann ein Jahr vor Examensbeginn beantragt und bewilligt werden. Wird eine Prüfung in mehreren Abschnitten abgelegt, so kann das Darlehen erst ein Jahr vor Beginn des letzten Abschnittes der Prüfung gewährt werden. Höchstsumme: 3000,- DM. Dem Antrag sind beizufügen: Paßbild, Bürgschaftserklärung, zwei Dozentengutachten, Einkommensnachweis der Eltern bzw. Ehegatten. Fälligkeit der Rückzahlung: Zwei Monate nach Abschluß des Exams in monatlichen Teilbeträgen von mindestens einem Zwölftel; der Zinssatz beträgt 3 % jährlich.

Darlehenskasse Notgemeinschaft Studiendank

Unselbständige Stiftung des öffentlichen Rechts beim Studentenwerk Mainz. Die Darlehenskasse der Notgemeinschaft Studiendank vergibt kurzfristige Darlehen (Laufzeit: höchstens zwei Jahre) bis zu 5000,- DM gegen Sicherheit (Bürgschaftserklärung) zur Finanzierung des Studiums. Vergabe durch einen Ausschuß; persönliche Vorsprache (Brigitte ORF).

Staudingerweg 21, Eingang C, Tel. 39-49 27, Sprechzeiten: Mo, Di, Mi 10-12, Do, Fr n. tel. V.

Darlehenskasse Studentenwerk Mainz

Die Darlehenskasse des Studentenwerks vergibt kurzfristige Überbrückungsdarlehen an Studierende, welche sich in einer vorübergehenden Notlage befinden. Für die Gewährung des Darlehens ist keine Bürgschaft erforderlich. Vergabe durch einen Ausschuß, persönliche Vorsprache (Brigitte ORF). Staudingerweg 21, Eingang C, Tel. 39-49 27, Sprechzeiten: Mo, Di, Mi 10-12, Do, Fr n. tel. V.

SOZIALHILFE

Auskunft: Stadtverwaltung Mainz, Sozialamt, Rheinstraße 43-45, Mo-Di, Do Fr 8.30-12
 Individuelle Beratung und zuständig für die erforderlichen Gutachten: Förderungs- und Sozialberatung, Johanna EHLERS, Forum 1, EG, Zi. 00-106, Tel. 39-23 17, Mo-Fr 11-12 u. n. tel. V.

SENATSAUSSCHUSS FÜR STUDIENBEIHILFEN

Der Senatsausschuß für Studienbeihilfen unter dem Vorsitz von Vizepräsidentin Univ.-Prof. Dr. D. EISSNER wendet sich an alle Studierenden der Johannes Gutenberg-Universität Mainz und bietet Unterstützung in folgenden Bereichen an:

1. Barbeihilfen, Ausländernotfonds, Darlehen
 Notgemeinschaft Studiendank: Univ.-Prof. Dr. W. RIEDEL, FB 14, Tel. 39-32 96

2. Gutenberg-Stipendien der Stadt Mainz: Univ.-Prof. Dr. Dr. O. BÖCHER, FB 02, Ev. Theologie, Tel. 39-22 85

3. Ausländerbeauftragter: Univ.-Prof. Dr. F. HAMBURGER, FB 11, Pädagogisches Institut, Tel. 39-29 18

4. Senatsbeauftragter für behinderte Studierende: Univ.-Prof. Dr. E. STOFFT, FB 04, Anatomisches Institut, Tel. 39-21 72

5. Senatsbeauftragter für Wohnheimfragen: Dr. phil. K. ORTSEIFEN, FB 14, Seminar für Englische Philologie, Tel. 39-27 67

Sprechzeiten bitte direkt bei den Beauftragten oder bei der Geschäftsführung erfragen: Johanna EHLERS, Forum 1, EG, Raum 00-106, Tel. 39-23 17, Mo-Fr 11-12 u. n. tel. V.

Fundsachen

Fundsachen werden aufbewahrt:

- für den Campus-Bereich: Pedell Forum, Forum Eingang Becherweg 2, Zi. 01-111, Tel. 39-23 41
- für den Mensa-Bereich: Marija DIGNASS, Sekretariat II der Verpflegungsbetriebe, Studentenhaus, Eingang B, Staudingerweg 21, Tel. 39-49 26
- für den Klinikums-Bereich: Fundbüro des Klinikums, Gebäude 601, EG, Zentralabteilung, Tel. 17-22 07

- für den Mainzer Stadtbereich: Fundbüro der Stadtverwaltung, Klarastr. 4, Tel. 12-24 32, Sprechzeiten: Mo-Fr 8.30-12, Mo-Do 13.30-16, Fr 13.30-14.30

- für die Verkehrsbetriebe der Stadtwerke Mainz AG: Fundbüro der Stadtwerke Mainz AG, Kaiser-Karl-Ring 39-41, Tel. 12-66 51, Sprechzeiten: Mo-Do 7.30-12, 12.30-15, Fr 7.30-12, 12.30-14.30

Gastprofessorenhaus

Besucheranschrift:
 Wittichweg 1, Tel. 39-58 70

Das Gastprofessorenhaus dient der Unterbringung ausländischer Wissenschaftler. Vermittlung durch das Akademische Auslandsamt, s. S. 45



Genetische Beratungsstelle des Landes Rheinland-Pfalz

Leiterin Prof. Dr. med. Ursel Theile
 Hafenstraße 6
 55118 Mainz
 Tel.: 0 61 31 / 67 90 55

**Beratungstermine nach Vereinbarung
 Überweisung durch Kassenarzt möglich**

Hausmeister und Pedelle (außer Klinikum)

Erläuterung: (H) = Hausmeister, (P) = Pedell, C = Campus, A = außerhalb des Campus

Bezeichnung	Lage	Straße	Raum, Tel.-Nr.
Chemie (H)	C	Becherweg 22	Zi. 17
Domus universitatis (H)	A	Alte Universitätsstraße 19	2 65 84
Forum universitatis (P) und (H)	C	Becherweg 2	Zi. 01-111, 39-23 41
Bildende Kunst (H)	A	Am Taubertsberg 6	Raum 134, 39-21 31
Musik (H)	A	Binger Straße 26	23 16 60
Naturwissenschaften (P)	C	Becherweg 21	Poststelle
Naturwissenschaften (H)	C	Becherweg 21	Zi. 65, 39-41 40
Pharmazie (H)	C	Staudingerweg 5	Zi. 00-125, 39-53 60
Philosophicum (P)	C	Welderweg 18	Zi. P 9, 39-22 00
Philosophicum (H)	C	Welderweg 18	Zi. P 8, 39-33 25
Physik (H)	C	Staudingerweg 7	Raum 00-619, 39-59 16
Recht und Wirtschaft (P)	C	Welderweg 4	Zi. 1, 39-23 42
Schönborner Hof (H)	A	Schillerstraße 11	Zi. 7
Sonderbau II (SB II) (H)	C	Becherweg 17	Zi. 00-141, 39-41 02
Sport (H)	C	Albert-Schweitzer-Straße 22	Zi. 110, 39-35 07
Zahnlabor (H)	C	Bentzelweg 14	Zi. 17

Hochschulgesetz

Das Landesgesetz über die wissenschaftlichen Hochschulen in Rheinland-Pfalz (Hochschulgesetz – HochSchG) in der Fassung vom 9. September 1987 regelt die Rechte und Pflichten der Mitglieder der Körperschaft Hochschule, ihre Struktur, Verwaltung und Mittelverwaltung, sowie das

Verhältnis der Hochschule zum Land. Das Hochschulgesetz enthält auch Regelungen über die Studierendenschaft und die Studentenwerke. Erhältlich beim Ministerium für Bildung, Wissenschaft und Weiterbildung, Pressedienst, Mittlere Bleiche 61, 55116 Mainz.

Hörsäle

Campus universitatis

Hörsaal	Platzzahl	Standort	Hörsaal	Platzzahl	Standort
<i>Forum</i>			Auditorium maximum	285	Alte Mensa, Becherweg 5
Hs 7	144	Forum 1	Atrium maximum	234	Alte Mensa, Becherweg 5
Hs 8	342	Forum 1	Atrium minimum	117	Alte Mensa, Becherweg 5
Hs 10	84	Forum, Eingang Becherweg 4	<i>Gebäude RW II (alt)</i>		
Hs 11	78	Alte Mensa, Becherweg 5	Hs I	42	Welderweg 4
Hs 13	132	Forum, Eingang Becherweg 4	Hs II	80	Welderweg 4
Hs 15	143	Forum, Eingang Becherweg 4	Hs III	60	Welderweg 4
Hs 16	199	Forum, Eingang Becherweg 4	Hs IV	80	Welderweg 4
			Hs V	42	Welderweg 4
			Hs VI	42	Welderweg 4

Hörsaal	Platzzahl	Standort
Hs VII	42	Welderweg 4

Gebäude RWI (neu)

Hs RW 1	1000	Welderweg 9
Hs RW 2	140	Welderweg 9
Hs RW 3	80	Welderweg 9
Hs RW 4	60	Welderweg 9
Hs RW 5	40	Welderweg 9
Hs RW 6	40	Welderweg 9

Philosophicum

Hs P 1	374	Welderweg 18
Hs P 2	130	Welderweg 18
Hs P 3	112	Welderweg 18
Hs P 4	112	Welderweg 18
Hs P 5	130	Welderweg 18
Hs P 6	40	Welderweg 18
Hs P 7	72	Welderweg 18
Hs P 10	180	Welderweg 18
Hs P 11	130	Welderweg 18
Hs P 12	50	Welderweg 18
Hs P 13	84	Welderweg 18
Hs P 15	40	Welderweg 18
Hs P 101	30	Welderweg 18
Hs P 102	84	Welderweg 18
Hs P 103	50	Welderweg 18
Hs P 104	84	Welderweg 18
Hs P 105	50	Welderweg 18
Hs P 106	60	Welderweg 18
Hs P 107	20	Welderweg 18
Hs P 108	40	Welderweg 18
Hs P 109a	35	Welderweg 18

Universitätsklinikum

Raum	Platzzahl	Standort
0231/0221 (Konferenz- zimmer)	40	Diätlehreanstalt, Bau 304
6	175	ZMK-Klinik
129	36	ZMK-Klinik
227	50	ZMK-Klinik
224 (Kurssaal)	39	ZMK-Klinik
F 231	212	Bau 205
	278	Chirurgie Bau 505
A42 (Kurssaal)	50	Chirurgie Bau 505
A 40 (Konfe- renzzimmer)	32	
00-111	268	Patholog. Bau 707

Hörsaal	Platzzahl	Standort
---------	-----------	----------

Hs P 110	60	Welderweg 18
Hs P 200	35	Welderweg 18
Hs P 201	30	Welderweg 18
Hs P 202	51	Welderweg 18
Hs P 203	30	Welderweg 18
Hs P 204	180	Welderweg 18
Hs P 205	48	Welderweg 18
Hs P 206	84	Welderweg 18
Hs P 207	60	Welderweg 18
Hs P 208	50	Welderweg 18

Naturwissenschaftliche Gebäude

Hs 11	52	Müllerweg 6
Hs 18	244	Becherweg 9
Hs 19	200	Becherweg 13
Hs 20	280	Becherweg 14
Hs 21	108	Welderweg 11
Hs 22	348	Becherweg 22
Hs 23	95	Becherweg 22
Hs N0 25	81	Becherweg 21
Hs N 1	272	Becherweg 23
Hs N 2	211	Becherweg 23
Hs N 3	202	Becherweg 23
Hs N 6	132	Becherweg 21
Hs N 33	95	Becherweg 21
Hs 120	108	Becherweg 45

Fachbereich Sport

Hs S 1	368	Sportinstitut
Hs S 2	96	Sportinstitut
Hs S 3	98	Sportinstitut

Raum	Platzzahl	Standort
00-141 (Kurssaal)	100	Patholog. Bau 707
00-232	61	Patholog. Bau 706
U 24 A/ U 1241	140	Hautklinik, Bau 401
136	93	HNO/Augenklinik, Bau 101
	132	Frauenklinik, Bau 104
	65	Inst. f. Klinische Strahlkunde, Bau 210
04423	340	Pulverturm

Infothek der Zentralen Studienberatung

- Forum universitatis 1, Erdgeschoß, Zi. 00-123
- Öffnungszeiten Mo-Fr 8-11

Die Präsenzbibliothek bei der Zentralen Studienberatung verfügt über bildungspolitische, studienberatende und arbeitsmarktpolitische Literatur. Im Leseraum können allgemeine und fachspezifische Informationsschriften sowie Publikationen

zur Studien- und Berufsplanung speziell für Frauen eingesehen werden; Studien- und Prüfungsordnungen der Universität Mainz sind dort verfügbar, auch Vorlesungsverzeichnisse anderer Hochschulen und länderübergreifende Informationsschriften. Ferner sind die Abi-/Uni-Hefte der Bundesanstalt für Arbeit und die »Blätter zur Berufskunde« dort vorrätig.

Internationaler Studierendenausweis und Deutsch-Französischer Sozialausweis

1. Der Internationale Studierendenausweis (ISIC-Ausweis) ist unter Vorlage eines Paßbildes und des gültigen Studentenausweises auf dem Campus beim Studentenwerk Mainz, Studentenhau, Staudingerweg 21, Eingang A, Mo-Fr 9-12 (Frau SCHREIBER, Tel. 39-49 11), im AStA und beim SHR-Reisebüro gegen eine Gebühr von 12,- DM erhältlich. Der Ausweis ist ebenfalls in der Verwaltung des Studentenwerks Vorderpfalz, Am Fort 7, Landau, erhältlich.

2. Der Deutsch-Französische Sozialausweis berechtigt, in Frankreich soziale Leistungen (Essen, Übernachtungen) gleichberechtigt mit französischen Studierenden in Anspruch zu nehmen. Der ein Jahr gültige Ausweis ist gegen eine Gebühr von DM 3,-, einem Lichtbild und der Vorlage des Studentenausweises beim Studentenwerk Mainz, Studentenhau, Staudingerweg 21, Eingang A, Mo-Fr 9-12 (Frau SCHREIBER, Tel. 39-49 11) erhältlich. Der Ausweis ist ebenfalls in der Verwaltung des Studentenwerks Vorderpfalz, Am Fort 7, Landau, erhältlich.

Kindergarten/-krippen

Campus universitatis

Jakob-Welder-Weg, Tel. 38 21 05. Der Kindergarten an der Universität, eine städtische Einrichtung, kann von Studierenden und Angestellten der Universität Mainz in Anspruch genommen werden. Die Anmeldung ist immer in Verbindung mit einem Dringlichkeitsantrag an den Senatsausschuß für den Universitätskindergarten zu richten. In der Kinderkrippe werden Kinder von 0 bis 3 Jahren, im Kindergarten solche von 3 bis 6 Jahren betreut. Die Einrichtung ist Mo-Do von 7 bis 17 Uhr (KiGa 6.45 bis 17 Uhr) und Fr von 7 bis 16.30 Uhr (KiGa 6.45 bis 16.30 Uhr) geöffnet.

Katholische Hochschulgemeinde (KHG)

Saarstr. 20, 55122 Mainz, Tel. 38 17 40. Die Kinderkrippe in der KHG ist eine Elterninitiative innerhalb der Hochschulgemeinde. Die Eltern sind unmittelbar an der Betreuung und der anfallenden Arbeit in der Kinderkrippe beteiligt. Die Belegung umfaßt 3 Gruppen von Kindern von 6 bis 36 Monaten. Voraussetzung für die Aufnahme ist, daß mindestens ein Elternteil an der Johannes Gutenberg-Universität studiert.

Evangelische Studentengemeinde (ESG)

Am Gonsenheimer Spieß 1, 55122 Mainz, Tel. 38 32 55. Die Krabbelstube in der ESG ist eine Elterninitiative zur ganztägigen Betreuung von Kindern im Alter von 15 Monaten bis 3 Jahren. Öffnungszeiten: 8 bis 16 Uhr. Die Eltern sind in verschiedenen Bereichen an anfallenden Arbeiten beteiligt. Nähere Informationen, etwa über die Gebühren, sind unter den angegebenen Telefonnummern erhältlich.

Elterninitiative Haus Posselmann e. V.

Dahlheimer Weg 31, Tel. 39 38 74, 1. Vorsitzende Antje KRÜGER, Tel. 36 67 06; Ansprechpartnerin der Universität, Johanna EHLERS, Tel. 39-23 17. Es werden drei altersgemischte Gruppen ganztags betreut (jeweils 15 Kinder im Alter von 6 Monaten bis 6 Jahren). Öffnungszeiten: Mo-Do 8-16.30, Fr 8-14

Es dürfen nur in Mainz gemeldete Kinder aufgenommen werden. Der monatliche Beitrag beträgt 185,- DM, pro Kind müssen wöchentlich 5 Std. Mitarbeit geleistet werden.

Krankenversicherung

Die Studentische Krankenversicherung ist durch das Gesundheitsreformgesetz (GRG) ab dem Sommersemester 1989 neu geregelt worden. Danach dürfen die Hochschulen eine Einschreibung oder Rückmeldung von Studierenden oder Studienbewerbern, die der Versicherungspflicht unterliegen, ohne den Nachweis über das Bestehen einer Krankenversicherung nicht vornehmen. Von einer Versicherungspflicht wird immer dann ausgegangen, wenn ein Studierender oder ein Bewerber weder das 14. Fachsemester noch das 30. Lebensjahr überschritten hat und keine Bescheinigung der Krankenkasse über eine Befreiung von der Versicherungspflicht gemäß 8 Abs. 1 Nr. 5 SGB V vorlegen kann. Im Falle der Befreiung von

der Versicherungspflicht ist zumindest der Befreiungsbescheid der Krankenkasse vorzulegen. In Zweifelsfällen wenden Sie sich bitte an Ihre Krankenkasse oder an das Studentensekretariat.

Für ausländische Studierende, die nach dem Ausländergesetz grundsätzlich einer Krankenversicherung angehören müssen, besteht eine günstige Gruppenversicherung. Bitte im AStA oder bei der Förderungs- und Sozialberatung erfragen.

Individuelle Beratung über Krankenversicherungen – insbesondere für ausländische Studierende – und zuständig für die erforderlichen Gutachten: Förderungs- und Sozialberatung, Forum universitatis 1, EG, Zi. 00-106, Tel. 39-23 17, Mo-Fr 11-12

i

Lehrveranstaltungen

Vorlesung

Die Vorlesung gibt dem Studierenden die Möglichkeit, sich einen Überblick über Themen und Problemstellungen seines Faches zu verschaffen. Zu Beginn des Semesters wird im allgemeinen eine Literaturliste zum Thema der Vorlesung herausgegeben. Dies ermöglicht dem Studierenden die Vorbereitung und Vertiefung des während der Vorlesung vorgetragenen Stoffes. Für die Vorlesung gibt es keine Begrenzung der Teilnehmerzahl, auch keine Anwesenheitspflicht. Der Besuch einer Vorlesung allein ist auch keine Grundlage für eine Leistungsbescheinigung. Vorlesungen können von allen Studierenden, auch anderer Fächer, besucht werden.

Alle weiteren Veranstaltungen führen den Studierenden an ein eigenständiges wissenschaftliches Arbeiten heran. In Übungen, Seminaren und Praktika ist die Teilnehmerzahl wegen der notwendigen Arbeitsbedingungen begrenzt. Gelegentlich liegt schon am Ende des vorhergehenden Semesters eine Anmelde-Liste für eine Veranstaltung des nächsten Semesters im jeweiligen Institut aus. In diesen Veranstaltungen herrscht Präsenzpflcht, die durch eine Anwesenheitsliste überprüft wird. Diese Veranstaltungen sollen dem Studierenden am Ende des Semesters einen Leistungsnachweis, einen sog. »Schein«, erbringen, der für die Zulassung zur Zwischen- oder Abschlußprüfung verlangt wird.

Übung

Die Übung bietet Studienanfängern eine Einführung in fachspezifische Themen und Problemstellungen oder dient zur Vertiefung, Ergänzung und Anwendung des in Vorlesungen gehörten Stoffes. Am Ende des Semesters wird der Wissenstand meistens durch eine schriftliche Prüfung, eine Klausur, festgestellt. Schriftliche Hausarbeiten, Referate oder ein Prüfungsgespräch (Kolloquium) sind andere Formen der Prüfung. Sofern der Studierende die erforderlichen Leistungen erbracht hat, erhält er dafür einen Leistungsnachweis (Schein).

Seminar

Hier geht es um die Eigenständigkeit der wissenschaftlichen Arbeit des einzelnen Studierenden. In einem Seminar wird von allen Teilnehmern gemeinsam ein bestimmter umfassender Themenbereich unter verschiedenen Aspekten erarbeitet. Im Gegensatz zur Vorlesung ist hier die aktive Teilnahme der Studierenden an der Diskussion erwünscht. Im allgemeinen übernimmt jeder Teilnehmer ein Referat, durch dessen Vortrag in der Seminarsitzung die Diskussionsgrundlage geliefert wird. Die Referatsthemen werden im allgemeinen am Anfang des Semesters verteilt. Es empfiehlt sich jedoch, nach Möglichkeit schon am Ende des vorhergehenden Semesters ein Thema auszusuchen, um die vorlesungsfreie Zeit zur Anfertigung eines Referates nutzen zu können. Proseminare besucht der Studierende im Grundstudi-

um, also vor der Zwischenprüfung, danach kann der Studierende Haupt- und Oberseminare besuchen.

Kolloquium

Dies ist im allgemeinen eine Gesprächsrunde von Doktoranden und Diplomanden zu speziellen wissenschaftlichen Problemen und Themen, z.T. auf persönliche Einladung des jeweiligen Hochschullehres.

Praktikum

Hier soll die Theorie in praktische Anwendung umgesetzt werden. Die Studenten können z.B. Experimente zu Übungszwecken durchführen. Laborpraktika finden semesterbegleitend und/oder in der vorlesungsfreien Zeit für die naturwissenschaftlichen Fächer statt.

Schulpraktikum

Studierende des Studienganges für das Lehramt an Gymnasien müssen im Verlauf ihres Studiums zwei Schulpraktika ableisten. Das erste Praktikum dient insbesondere der Hospitation und dau-

ert mindestens zwei Wochen; das zweite Praktikum dient auch der unterrichtspraktischen Erprobung und dauert vier Wochen. Die Schulpraktika sollen mit geeigneten erziehungswissenschaftlichen sowie fachdidaktischen Lehrveranstaltungen der Universität verbunden sein.

Exkursionen

In einigen Studienfächern, z.B. Geographie, Biologie, in denen der Lehr- und Forschungsgegenstand untersucht oder besichtigt werden muß, ist die Teilnahme an Exkursionen obligatorisch.

Tutorien und Arbeitsgemeinschaften

Diese Veranstaltungen begleiten Vorlesungen, Übungen oder Seminare, um den dort gebotenen Stoff durch die Arbeit innerhalb einer kleineren Gruppe, vor allem für Anfangssemester oder ausländische Studierende, zu vertiefen. Hier können inhaltliche Fragen geklärt und diskutiert werden. Diese Gruppen werden von wissenschaftlichen Mitarbeitern oder Studierenden höherer Semester geleitet.

Leihwagen

Allen Studierenden stehen für Umzüge u.ä. Kastenwagen des Studentenwerks zur Verfügung. Die Wagen können von vier Stunden bis zu drei Tagen zu günstigen Konditionen gemietet wer-

den. Genaue Auskünfte erteilt die Wohnraumverwaltung des Studentenwerks Mainz, Staudingerweg 21, Eingang C, Tel. 39-49 04, Mo-Fr 9-11, Mi 13.30-14.30

Meldepflicht

Studierende sind verpflichtet, sich innerhalb einer Woche nach dem Bezug einer Wohnung oder nach dem Auszug aus einer Wohnung bei der zuständigen Behörde an- bzw. abzumelden. Die An- bzw.

Abmeldung erfolgt bei der Stadtverwaltung oder den zuständigen Ortsverwaltungen. Einwohner- und Meldeamt Mainz: Rheinstr. 105-107. Öffnungszeiten: Mo-Di 8-12, Mi 13.30-17.30, Do-Fr 8-12

Mensen

Zentralmensa

Staudingerweg 15, 55128 Mainz
Träger: Studentenwerk Mainz, Staudingerweg 21, Eingang B (dort ist der Schlüssel für den Schwerbehinderten-Eingang erhältlich), Tel. 39-49 15
Essenspreise: DM 3,- bis 4,50
(Vier Wahlessen zur Auswahl, Salatbuffet)
Öffnungszeiten: Mo-Fr 11-14, Sa 11.30-13.15

Mensa der Katholischen Hochschulgemeinde

Saarstr. 20, 55122 Mainz, Tel. 38 79 46, Fax 38 70 48
Studentisches Essen: DM 3,30
Nichtstudentisches Essen: DM 6,60
Öffnungszeiten: Mo-Fr 12-13.30

OFF STAGE

OFF STAGE ist eine von Studierenden der Johannes Gutenberg-Universität getragene Initiative, die einmal jährlich ein Festival freier studentischer Theatergruppen auf dem Campus der Universität veranstaltet.

OFF STAGE steht allen als Ansprechpartner zur Verfügung, die an studentischer Theaterarbeit vor

und hinter den Kulissen interessiert sind.

Kontaktadresse: R 037, Keller Philosophicum (unter der Hausmeisterloge), Jakob-Welder-Weg 18, Tel. 39-21 17, Fax und Anrufbeantworter: 39-55 02, Bürozeiten: s. Aushang

i

Prüfungsämter für Abschluß Staatsexamen

(Über die Prüfungsämter aller anderen Studiengänge geben die Dekanate des jeweiligen Fachbereichs Auskunft.)

Prüfungsamt Lehramt an Gymnasien

Landesprüfungsamt für das Lehramt an Schulen in Rheinland-Pfalz, Abteilung 5 des Ministeriums für Bildung, Wissenschaft und Weiterbildung, Mittlere Bleiche 61, 55116 Mainz, Fax 16-28 78. Präsidentin: Dr. Helga SMOLLICH, Zi. 316, Sprechzeiten n. tel. V., Tel. 16-45 25/6

Erste Staatsprüfung für das Lehramt an Gymnasien: Regierungsschuldirektorin Ute AHRENS, Zi. 303, Sprechzeiten n. tel. V., Tel. 16-45 30; M. HORNICKEL, W. FEGE, Sprechzeiten in der Universität: Friedrich-von-Pfeiffer-Weg 5, Mo-Fr 10-12, Tel. 39-48 05/48 00

Prüfungsamt für Juristen

Landesprüfungsamt für Juristen bei dem Ministerium der Justiz. Vorsitzender: Präsident Bruno C. HÜLBUSCH

Geschäftsstelle: Ernst-Ludwig-Straße 3, Ministerium der Justiz, 55116 Mainz, Tel. 16-49 05

Besucheranschrift: Landgericht Mainz, Diether-von-Isenburg-Straße (3. OG, bei der Bibliothek), Sprechzeiten Mo-Fr 9-12

Prüfungsamt Medizin und Pharmazie

Landesprüfungsamt für Studierende der Medizin und Pharmazie beim Ministerium für Arbeit, Soziales und Gesundheit

Postanschrift: Bauhofstr. 9, 55116 Mainz

Besucheranschrift: Schießgartenstr. 6, 55116 Mainz Fax 16-20 15

Leiter: Dr. Jürgen FALTIN, Tel. 16-23 51

Vertreter: Dr. Werner FRESENIUS, Tel. 16-23 88

Ansprechpartner bei Grundsatzfragen und für die Anerkennung im Ausland erbrachter Studienleistungen: Ralf M. ENGEL, Tel. 16-20 10, Sprechzeiten Mo-Fr 9-12

Ansprechpartner für Medizin:

Harald BECHTOLDT, Tel. 16-43 81,

Sprechzeiten Mo-Fr 9-12

Ansprechpartnerin für Zahnmedizin:

Ursula BICHMANN, Tel. 16-44 60,

Sprechzeiten Mo-Fr 9-12

Ansprechpartnerin für Pharmazie:

Helga STENNER, Tel. 16-23 30,

Sprechzeiten Mo-Fr 9-12

Wir bieten nicht nur
Paketversand nach
Deutschland – Europa –
Weltweit,
sondern für Studenten auch
Teilzeit- und Vollzeitjobs.

Deutscher Paket Dienst Depot 160
Zeitfracht GmbH & Co. KG
Kelsterbacher Str. 64, 65479 Raunheim
Tel. 061 42/2020

DPD
Deutscher Paket Dienst

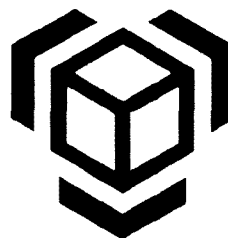

Die Anmeldefrist zu den Prüfungen im Herbst 1995 (Ärztliche Vorprüfung und Ärztliche Prüfungen M 1, M 2, M 3) endet am Dienstag, dem 10. Juni 1995.

Die Fristen für das Nachreichen fehlender Leistungsnachweise enden für

- Ärztliche Vorprüfung
- 1. Abschnitt der Ärztlichen Prüfung

- 2. Abschnitt der Ärztlichen Prüfung voraussichtlich am Donnerstag, dem 20. Juli 1995

- 1. Abschnitt der Pharmazeutischen Prüfung
 - 2. Abschnitt der Pharmazeutischen Prüfung
 - Naturwissenschaftliche Vorprüfung
 - Zahnärztliche Vorprüfung
- voraussichtlich am Montag, dem 24. Juli 1995

Rückmeldung

Die Fortsetzung des Studiums setzt die ordnungsgemäße Rückmeldung zum folgenden Semester voraus. Die Rückmeldung ist innerhalb der Rückmeldefrist (s. Zeittafel) im Studentensekretariat zu beantragen. Nach dieser Frist ist eine Rückmeldung grundsätzlich nicht mehr möglich.

Dem Antrag sind beizufügen: Bestätigung über

die entrichteten studentischen Beiträge, Versicherungsbescheinigung der Krankenkasse. Wird mit der Rückmeldung gleichzeitig die Hinzunahme oder der Wechsel in einen nicht aufnahmebeschränkten Studiengang beantragt, ist zusätzlich das Studienbuch einzureichen.

Schwimmbad/Sauna

Allgemeine Öffnungszeiten für Bedienstete und Studierende der Universität:

- Sauna (im Schwimmbadgebäude):
Frauen: Di 10-20, Do 10-21,
Fr 10-16 (ungerade Woche);

Männer: Mo 10-20, Mi 10-21,
Fr 10-16 (gerade Woche);

- Schwimmbad
(Schwimmbad neben dem Stadion):
Mo 15-18.30, Di 15-18, Mi-Fr 15-18.30

Sozialbeiträge

Es sind Sozialbeiträge in Höhe von 150,15 DM zu entrichten. Die Beiträge setzen sich zusammen aus: 66,- DM für das Studentenwerk; 13,50 DM für die studentische Selbstverwaltung; 1,50 DM

für den studentischen Hilfsfonds des AStA; 3,15 DM für den Sport; 66,- DM für das Studententicket.

Spindvermietung

Für jeden Studierenden besteht die Möglichkeit, in seinem Fachbereich/Institut ein Schrankfach oder einen Spind zu mieten. Die Pfandgebühr beträgt 25,- DM und kann in der Organisationsabteilung bei Frau Gerlinde HAHN, Forum universitatis 3, Zi. 00-346, Tel. 39-26 31, eingezahlt werden.

Öffnungszeiten Mo-Fr 7.30-11.30 und Mo-Do 13-15

Der Fachbereich Rechtswissenschaft und Wirtschaftswissenschaften überläßt das Schrankfach kostenfrei. Zuständig: Pedell Haus Recht und Wirtschaft, Welderweg 9.

Sprachkenntnisse

Informationen über erforderliche Sprachkenntnisse in den verschiedenen Studiengängen sind in den zuständigen Dekanaten, bei den Studienfach-

beratern oder der Zentralen Studienberatung zu erfragen, bzw. in den Studienordnungen nachzulesen.

Sprachprüfungen (Ergänzungsprüfungen)

Latein und Griechisch

Die staatlichen Ergänzungsprüfungen in Lateinisch und Griechisch (Latinum, Graecum) werden in Rheinland-Pfalz an den Seminaren für Klassische Philologie der Universitäten Mainz bzw. Trier (z. T. auch Landau) abgelegt. Maßgebend ist die »Landesverordnung über die Ergänzungsprüfungen in Lateinisch und Griechisch« vom 13. Juli 1983 (Gesetz- und Verordnungsblatt für das Land Rheinland-Pfalz Nr. 19, 1983, S. 191-196). Das »Latinum« im Sinne dieser Prüfungsordnung entspricht dem früheren »Großen Latinum« (Standard: Cicero, Sallust, Livius). Anmeldungen zu den staatlichen Ergänzungsprüfungen sind bis zum 15. Februar bzw. 15. August für Teilnehmer der Universitätskurse über die Kursleiter, für sonstige Bewerber direkt an das Ministerium für Bildung, Wissenschaft und Weiterbildung, Rheinland-Pfalz, in Mainz zu richten. Auskünfte über Prüfungsanforderungen und erforderliche Unterlagen erteilen die Kursleiter und das Seminar für Klassische Philologie (Teilgebiet Sprachkurse). Über das Verfahren in anderen

Bundesländern informieren die jeweiligen Kultusministerien.

Für die Promotions- und Magisterstudiengänge der Fachbereiche 11-16 und 23 kann der Nachweis der Sprachkenntnisse auch durch eine universitätsinterne Prüfung gemäß der »Sprachprüfungsordnung der Fachbereiche 11-16 und 23 der Johannes Gutenberg-Universität Mainz zum Nachweis von Latein- und Griechischkenntnissen« vom 1.10.1989 erbracht werden. Auskünfte erteilt das Seminar für Klassische Philologie (Teilgebiet Sprachkurse), FB 15, Dr. G. KURZ, Tel. 39-27 86. Für die Studiengänge des Fachbereichs 01 (Katholische Theologie) kann der Nachweis der Sprachkenntnisse auch durch eine fachbereichsinterne Sprachprüfung erbracht werden.

Hebräisch

Die hebräischen Sprachprüfungen (Hebraicum) sind vor den zuständigen Prüfungsausschüssen der Fachbereiche Katholische und Evangelische Theologie abzulegen. Auskünfte erteilen die jeweiligen Dekanate.

Staatsbauamt Mainz-Süd

Schillerstraße 9, 55116 Mainz, Tel. 27 20
Außenstelle Campus (Wittichweg):

Projektleiter: Bauamtsrat WÖLL,
Tel. 39-25 04; Zentrale: Tel. 39-25 00

Studentengemeinden

Mainz

KATHOLISCHE HOCHSCHULGEMEINDE (KHG)

- Saarstr. 20 (Newmanhaus), 55122 Mainz, Tel. 38 70 47, Fax 38 70 48
- Hochschulpfarrer Dr. R. HARTMANN, Sprechstd. Mo-Mi 10.30-12 (offene Sprechstd.) und n. V.
- Diakon: Hubert FRANK, Sprechstd. Di 10.30-12.30, Do 15-16 und n. V.
- Assistenten:
Martina PENTZ, Sprechstd. Di 11-13, Do 10.30-12.30 und n. V.,
Michael ZIMNY, Sprechstd. Mo 14-16, Di 10.30-12 und n. V.

Uni-Kapelle – Ort der Stille

Besucheranschrift: Becherweg 4 (Keller)
Die Uni-Kapelle der Katholischen Hochschulgemeinde direkt am Forum lädt ein zur Stille und Besinnung im Uni-Alltag. Sie ist während der Vorlesungszeiten für alle Universitätsangehörigen geöffnet. Verschiedene evangelische, katholische und oekumenische Gebetsgruppen treffen sich zu eigenen Wortgottesdiensten (s. Anschlag). Jeden Mittwoch im Semester um 12.15 Uhr feiert die KHG dort Eucharistie.

EVANGELISCHE STUDENTENGEMEINDE (ESG I)

- Am Gonsenheimer Spieß 1, 55122 Mainz, Tel. 3 10 79, 38 42 72, Fax 3 74 07 15
- Studentenpfarrer Dr. theol. Peter SAUER, Tel. 38 51 83 (privat), Sprechstd. Mo 11-13, Di, Do, Fr 10-12 und n. V.

- Studentenpfarrer Reinhard HENRICH, Sprechstd. Di, Fr 10-12, Do 16-18 und n. V.
- Gottesdienste: während der Vorlesungszeit: Mi 18.30
Ansprechpartnerin:
Frau E. SCHNEPP, Tel. 3 10 79

Germersheim

KATHOLISCHE HOCHSCHULGEMEINDE

- Klosterstraße 13, 76726 Germersheim, Tel. (0 72 74) 27 86

- Hochschulpfarrer: Hermann KIEFER, Kirchstraße 21, 76831 Ingenheim, Tel. (0 63 49) 74 34, Fax 33 62
- Büro: KHG Landau, Moltkestraße 9, 76829 Landau, Tel. (0 63 41) 8 21 80, Fax 8 29 43

EVANGELISCHE STUDENTENGEMEINDE

- Studentenpfarrer Frank HERKOMMER, Ludwig-Erhard-Str. 12, 76726 Germersheim, Tel. (0 72 74) 23 25, Fax 77 92 04, Sprechstunden Di und Do 13-14.30 und n. V. im Andachtsraum; Gottesdienste: So 11.30, Ev. Kirche

Studentensekretariat

Postanschrift: Johannes Gutenberg-Universität,
Studentensekretariat, 55099 Mainz
Besucheranschrift: Forum universitatis 3,
Tel. 39-26 57, Fax 39-54 02

Sprechzeiten: Mo-Fr 10-12 und darüber hinaus nach persönlicher Vereinbarung insbesondere in den Zeiten der Rückmeldung und Einschreibung.
▪ Schalterbereich: A-La: Tel. 39-21 40/23 10;
Lb-Z: Tel. 39-54 10/54 40

Studentenstatistik

Ausländische Studierende (Stand: 11. Mai 1995)

Hinweis: Aus Datenschutzgründen können Studenten-Zahlen unter fünf Personen eines Staates nicht genau aufgeführt werden. In diesen Fällen steht die Angabe »< 5«.

Staatsangehörigkeit	Univer- sität	Studien- kolleg
Ägypten	58	< 5
Äthiopien	< 5	< 5
Afghanistan	11	< 5
Albanien	< 5	< 5
Algerien	23	7
Angola	< 5	
Argentinien	16	
Armenien	< 5	
Australien	5	
Asien, übriges	< 5	
Bangladesch	< 5	
Belgien	10	
Bolivien	7	< 5
Bosnien	5	< 5
Brasilien	41	8
Bulgarien	11	< 5
Chile	7	< 5
China, Taiwan	25	< 5
China, Volksrepublik	138	18
Ceylon	< 5	< 5

Staatsangehörigkeit	Univer- sität	Studien- kolleg
Costa Rica	< 5	
Dänemark	7	
Dahome	< 5	
Ecuador	< 5	
Elfenbeinküste	< 5	
El Salvador	< 5	
Estland	< 5	< 5
Finnland	34	< 5
Frankreich	169	< 5
Gabun	< 5	
Georgien	< 5	
Ghana	13	
Griechenland	151	5
Großbritannien	67	
Guinea	< 5	
Hongkong	< 5	
Indien	12	< 5
Indonesien	10	< 5
Irak	< 5	

Staatsangehörigkeit	Univer- sität	Studien- kolleg
Iran	247	19
Irland	6	
Island	<5	
Israel	26	<5
Italien	166	<5
Japan	28	<5
Jemen, Arab. Rep.	<5	
Jordanien	20	<5
Jugoslawien, Rest-	59	<5
Kamerun	15	<5
Kanada	8	<5
Kasachstan	<5	
Kenia		<5
Khmer-Republik	<5	
Kirgistan		<5
Kolumbien	17	<5
Korea, Nord-		<5
Korea, Süd-	126	24
Kroatien	72	<5
Laos	<5	
Lesotho	<5	
Lettland	<5	
Libanon	<5	<5
Litauen	<5	
Luxemburg	9	
Madagaskar	<5	
Makedonien	<5	
Malawi	<5	
Mali	7	
Marokko	172	36
Mexiko	6	
Moldau	<5	
Nepal	<5	
Neuseeland		<5
Niederlande	36	
Niger		<5
Nigeria	14	<5
Norwegen	12	
Österreich	73	
Pakistan	<5	<5
Paraguay	<5	
Peru	21	6
Philippinen	<5	

Staatsangehörigkeit	Univer- sität	Studien- kolleg
Polen	99	9
Portugal	35	
Ruanda	<5	<5
Rumänien	9	
Rußland	32	9
Saudi-Arabien	<5	
Schweden	16	<5
Schweiz	15	
Senegal	7	<5
Sierra Leone	<5	<5
Slowakische Rep.	<5	
Slowenien	5	
Somalia		<5
Sowjetunion, ehem.	13	
Spanien	130	<5
Sudan	13	<5
Südafrika	<5	
Syrien	13	5
Tansania	<5	
Thailand	<5	
Togo	<5	<5
Tschechische Rep.	<5	
Tschechoslowakei, ehem.	9	
Türkei	269	17
Tunesien	24	<5
Uganda	<5	
Ukraine	10	<5
Ungarn	20	6
Uruguay	<5	
USA	132	5
Venezuela	6	
Vietnam, Nord-	9	<5
Weißrußland	5	
Zaire	19	<5
Zimbabwe	<5	
Zypern	9	
Staatenlos	10	<5
Ungeklärt ohne Angabe	7 <5	<5
SUMME	3227	262

Fächer-Statistik (Stand: 11.Mai 1995)

FB	Fach	A-Fach		B-Fach	C-Fach
		1. Sem.	Gesamt	Gesamt	Gesamt
01	Katholische Theologie	9	255	112	30
02	Evangelische Theologie	8	217	61	28
03	Betriebswirtschaftslehre	61	1273	197	174
	Rechtswissenschaft	263	3338	265	385
	Volkswirtschaftslehre	15	895	95	117
	Wirtschaftskunde	0	1	1	0
	Wirtschaftspädagogik	35	583	0	0
04	Allgemeinmedizin	207	3160	0	2
	Zahnmedizin	50	806	0	0
11	Lernbehindertenpädagogik	0	1	0	0
	Pädagogik	144	1165	272	361
	Philosophie	28	295	396	391
	Sonderpädagogik	0	1	0	0
12	Afrikanische Philologie	2	24	54	33
	Ethnologie	21	262	184	202
	Journalistik	0	50	0	0
	Politikwissenschaft	118	907	526	429
	Psychologie	1	491	108	137
	Publizistik	33	654	183	140
	Sozialkunde (Lehramt)	4	68	218	37
	Soziologie	23	220	402	413
13	Allgemeine und Vergleichende Literaturwissenschaft	18	196	213	235
	Deutsche Philologie	79	1252	839	339
	Deutsche Volkskunde	2	71	130	197
	Theaterwissenschaft	0	114	59	62
14	Allgemeine Sprachwissenschaft	5	34	60	49
	Amerikanistik	21	262	256	160
	Anglistik	25	240	299	206
	Englisch (Lehramt)	19	255	282	8
	Englische Sprachwissenschaft	1	19	30	34
	Iranistik	0	8	7	8
	Vergleichende Sprachwissenschaft	2	25	35	52
15	Ägyptologie	3	66	36	25
	Christliche Archäologie u. Byzantinische Kunstgesch.	1	12	28	23
	Französisch (Lehramt)	9	174	165	5
	Griechisch	3	19	20	15
	Indologie	3	15	11	17
	Islamische Philologie	3	29	72	18
	Islamkunde	2	32	38	25
	Italienisch (Lehramt)	5	21	27	18
	Klassische Archäologie	11	67	144	89
	Klassische Philologie	0	1	1	2
	Kunstgeschichte	28	307	164	163

FB	Fach	A-Fach		B-Fach	C-Fach
		1. Sem.	Gesamt	Gesamt	Gesamt
	Latein	1	68	96	21
	Polnisch (Lehramt)	0	0	1	0
	Portugiesisch (Lehramt)	0	0	0	0
	Romanische Philologie	32	385	407	356
	Russisch (Lehramt)	0	14	27	5
	Semitistik	1	5	8	10
	Slavische Philologie	8	104	75	72
	Spanisch (Lehramt)	1	36	53	35
	Turkologie	0	25	4	10
16	Alte Geschichte	1	27	124	100
	Buchwesen	11	234	161	196
	Byzantinistik	1	4	9	12
	Geschichte	12	160	214	23
	Geschichtliche Hilfswissenschaft	0	1	11	11
	Mittlere und Neuere Geschichte	16	327	316	294
	Musikwissenschaft	16	189	63	40
	Osteuropäische Geschichte	3	27	51	36
	Vor und Frühgeschichte	4	59	32	43
17	Geschichte der Mathematik und Naturwissenschaft	0	1	1	0
	Mathematik	35	740	166	19
18	Meteorologie	6	83	0	1
	Physik	42	948	149	7
19	Chemie	3	873	99	13
	Pharmazie	47	548	0	0
21	Anthropologie	2	38	24	19
	Biologie	94	1349	90	9
22	Geographie	30	792	286	101
	Geologie	11	318	0	1
	Mineralogie	4	75	0	0
23	Arabisch	1	33	57	24
	Chinesisch	0	5	57	8
	Deutsch als Fremdsprache	17	623	0	0
	Englisch	0	681	548	175
	Französisch	0	314	371	169
	Italienisch	5	124	239	142
	Neugriechisch	0	3	5	24
	Niederländisch	0	0	84	62
	Polnisch	0	6	26	5
	Portugiesisch	3	44	70	45
	Russisch	1	116	160	66
	Spanisch	0	106	388	160
24	Bildende Kunst	9	193	9	0
	Freie Bildende Kunst	7	137	0	0
	Wissenschaftliche Illustration	0	2	0	0

FB	Fach	A-Fach		B-Fach	C-Fach
		1. Sem.	Gesamt	Gesamt	Gesamt
25	Kirchenmusik	3	20	0	0
	Musik	15	275	3	0
	Orchestermusik	2	27	0	0
26	Sport	1	401	89	4
	Deutsch für Ausländer	61	163	0	0
	Studienkolleg	32	100	0	0
Gesamtzahl aller Studierender		28734			

A-Fach: 1. Studiengang (Hauptfach Diplom/Magister Artium; 1. Fach Lehramt)

B-Fach: 1. Studiengang (Nebenfach Magister, 2. Fach Lehramt)

C-Fach: 1. Studiengang (2. Nebenfach Magister, weiteres Fach Lehramt)

Studentenwohnheime

Wohnheime des Studentenwerks Mainz

- Zuständige Abteilung: Wohnraumverwaltung, Staudingerweg 21, Eingang C
- Tel. 39-49 03/08/09, Fax 39-49 07
- Bürozeiten: Mo-Fr 9-11, Mi 13.30-14.30;
- Bushaltestelle: »F.-von-Pfeiffer-Weg«, Linien: 6, 16, 17

Die Aufnahme in ein Studentenwohnheim wird durch eine Benutzungsordnung geregelt. Die Entscheidung über die Aufnahme trifft die Wohnraumverwaltung des Studentenwerkes.

Die Mietzeit beträgt grundsätzlich sieben Semester. Eine Verlängerung ist unter bestimmten Umständen bis zu vier Semestern möglich.

Wohnberechtigt sind Studierende

- der Johannes Gutenberg-Universität,
- der Abteilungen Mainz I, Mainz II und Bingen der Fachhochschule des Landes Rheinland-Pfalz,
- des Staatlichen Studienkollegs an der Johannes Gutenberg-Universität.

Die Mietpreise in allen Wohnheimen des Studentenwerks setzen sich aus Mietfestwert (Kaltmiete) und Verbrauchsumlagen (Nebenkosten) zusammen, wobei die Verbrauchsumlagen mit den Bewohnern nach Ablauf eines Jahres abgerechnet werden.

Senatsbeauftragter für Wohnheimfragen: Dr. Karl ORTSEIFEN, Seminar für Englische Philologie, Welderweg 18 (Philosophicum), 2. OG, Zi. 247, Tel. 39-27 67, Sprechzeiten Do 16-17

STUDENTENWOHNHEIM AM FORUM

(nur für Stipendiaten)

- Forum universitatis, Tel. 39-49 03/04
- Bushaltestelle: »Universität«, Linien: 6, 13, 14, 16, 17, 19, 22, 23, 216
- 122 Bettplätze

MAINZER KOLLEG

- Jakob-Welder-Weg 8-16 (Leibniz-Haus und Geschwister-Scholl-Haus), Tel. 39-49 03/04
- Bushaltestelle: »Universität«, Linien: 6, 13, 14, 16, 17, 19, 22, 23, 216
- 94 Einzelzimmer
- Mietpreis: 241,- DM bzw. 327,- DM

INTER I

- Wittichweg 5, Tel. 39-49 03/04
- Bushaltestelle: »F.-von-Pfeiffer-Weg«, Linien: 6, 16, 17
- 196 Einzelzimmer
- Mietpreis: 271,- DM bzw. 338,- DM

INTER II

- Jakob-Welder-Weg 30-40, Tel. 39-49 03/04
- Bushaltestelle: »F.-von-Pfeiffer-Weg«, Linien: 6, 16, 17
- 160 Einzelzimmer, 66 Einzelappartements, 85 Doppelappartements, 40 Doppelappartements mit einem Kinderzimmer, 4 Gruppenwohnungen à 8 Zimmer (Diele gemeinsam).
- Mietpreis: Einzelzimmer 230,- DM, Einzelappartement 274,- DM, Doppelappartement 436,- DM, ein Doppelappartement mit Kinderzimmer 524,- DM, Wohnplatz in einer Gruppenwohnung 230,- DM

HARTENBERG

- Jakob-Steffan-Straße 39, Tel. 39-49 03/04
- ca. 30 Minuten Fußweg bzw. 10 Fahrradminuten zur Universität; Bushaltestelle: »Eduard-David-Straße«, Linie: 19
- 110 Doubletten, 22 Doppelappartements
- Mietpreis: zwischen 248,- DM und 268,- DM, Doppelappartements: 450,- DM

VALENCIAHAUS

- Valenciaplatz 10 (Mainzer Neustadt), Tel. 39-49 03/04
- ca. 20 Fahrradminuten zur Universität, Haltestelle: »Goethestraße/Goetheplatz«, Buslinien: 1, 15, 23; Straßenbahnlinien: 8, 10, 11
- 35 Einzelzimmer, 1 Einzelappartement, 1 Doppelappartement
- Mietpreis: Einzelzimmer zwischen 271,- DM und 350,- DM, Einzelappartement 427,- DM, Doppelappartement 549,- DM

MÜNCHFELD

- Franz-Werfel-Straße 9, Tel. 39-49 03/04
- etwa 1,5 km von der Universität; Bushaltestelle: »Hegelstraße«, Buslinie: 23, 216
- 97 Einzelzimmer
- Mietpreis: 278,- DM

WEISENAU

- Max-Hufschmidt-Straße 13, Mainz-Weisenau
- ca. 30 Minuten zur Universität, Bushaltestelle: »Max-Hufschmidt-Straße«, Buslinie: 15
- 498 Bettplätze
- Mietpreis: Einzelappartement 346,65 DM, Doppelappartement 693,30 DM

HECHTSHEIM

- Generaloberst-Beck-Straße 4-14
- Haltestelle: »Kurmainz-Kaserne«, Buslinie: 16, Straßenbahnlinien: 10, 11
- 678 Bettplätze
- Mietpreis: zwischen 382,- und 450,- DM

UMSTEIGEN IN MAINZ...

**Umsteigen auf Bus und Bahn:
ein aktiver Beitrag
zum Umweltschutz**

... in Richtung saubere Umwelt



GONSENHEIM

- Canisiusstraße 27-31, 55122 Mainz
- Haltestelle: »Elbstraße«, Straßenbahnlinien: 10, 11
- 276 Bettplätze
- Mietpreis: Einzelzimmer zwischen 290,- und 470,- DM, Platz in einem Doppelzimmer ca. 200,- DM

Studentenwohnheime anderer Träger**EVANGELISCHES STUDENTENZENTRUM**

- Am Gonsenheimer Spieß 1, 55122 Mainz, Tel. 37 40 70
- Bushaltestelle: »Universität«, Linien: 6, 13, 14, 16, 17, 19, 22, 23, 216
- 117 Plätze in Einzelzimmern, 6 Wohnungen für Studentenpaare mit Kindern
- Miete: Einzelzi. 210,- DM, Wohnungen für Studentenpaare mit Kindern 650,- DM.
- Geschäftsführer: Stefan SCHLIMMER, Sprechstd. Mo, Di, Do 10-12, Mi 13-14 und n. tel. V.

Über die Aufnahme entscheidet der Verwaltungsrat Mitte Januar bzw. Mitte September. Anträge sollten spätestens bis 15. Dezember bzw. 1. September eingereicht sein. Das Mietverhältnis gilt für 7 Semester. Es kann für weitere Semester verlängert werden.

NEWMANHAUS

- Saarstraße 20, 55122 Mainz, Tel. 38 70 46, Fax 38 70 48
- Bushaltestelle: »Universität«, Linien: 6, 13, 14, 16, 17, 19, 22, 23, 216
- 103 Plätze
- Mietpreis: Einzelzimmer 175,- DM, Platz in einem Doppelzimmer 130,- DM
- Heimleiter: Manfred NAETSCHER, Sprechstd. Di 9-10.30 und n. V.

Das Newmanhaus ist Teil des studentischen Gemeindezentrums der katholischen Hochschulpfarrei St. Albertus Magnus. Die Aufnahme erfolgt nach schriftlichem Antrag und persönlicher Vorstellung bei der Heimleitung durch ein Auswahlgremium. Die Bewerbungen für das Sommersemester werden bis zum 15. November, für das Wintersemester bis zum 15. Mai entgegengenommen. Das Mietverhältnis gilt jeweils für ein volles Semester (Semesterhalbjahr); es kann bis zu sechs Semestern verlängert werden.

STUDENTENWOHNHEIM RHEIN-MAIN E. V.

- In der Meielache 42, 55122 Mainz
- Bushaltestelle: »Münchfeld«, Buslinien: 23, 216
- 71 Plätze für männliche Studenten
- Mietpreis: 230,- DM
- Telefonanschluß in jedem Zimmer
- Heimleiter: Herwin SPECKTER, Tel. 3 17 75, Sprechstd. Di, Do 18-20, Sprechstd. in der vorlesungsfreien Zeit nur Mi 18-20

Die Aufnahme erfolgt nach schriftlichem Antrag und persönlicher Vorstellung bei der Heimleitung durch einen Aufnahmeausschuß. Die Bewerbungen für das Sommersemester können bis zum 15. Januar, für das Wintersemester bis zum 15. Juni eingereicht werden. Nach diesem Termin werden bevorzugt Bewerbungen von Erstsemestern berücksichtigt. Das Mietverhältnis besteht jeweils für ein Semester. Es kann für weitere Semester verlängert werden.

Studentenwohnheime der VEGIS

Immobilien Verwaltungs- und Vertriebsgesellschaft m.b.H., Postfach 22 20, 63244 Neu-Isenburg, Tel. (0 61 02) 55 86, Fax (0 61 02) 5 36 50

STUDENTENWOHNHEIM MAINZ I

- Generaloberst-Beck-Straße 3-7, 55129 Mainz
- Haltestelle: »Kurmainz-Kaserne«, Buslinie: 16, Straßenbahnlinien: 10, 11
- 280 Einzelappartements, 6 Dublettenapp., 2 Dublettenapp. für Behinderte, 6 Maisonetten (für 2 Pers.), 12 3er-Appartements für Ehepaare mit Kind; 76 Tiefgaragenstellplätze, 79 Parkdeckstellplätze
- Mietpreis (einschließlich Nebenkosten): Einzelappartement 339,- DM, 2er-Appartement 678,- DM, 3er-Appartement 1015,- DM, für einen Stellplatz in der Tiefgarage 33,- DM, für einen Stellplatz auf dem Parkdeck 20,- DM. Die Kautions beträgt 500,- DM pro Bettplatz. Kautions für Stellplätze 100,- DM.
- Hausmeister: Frank GEILER, Tel. 57 35 44

STUDENTENWOHNHEIM MAINZ II

- Am Gonsenheimer Spieß 4, 55122 Mainz
- Bushaltestelle: »Universität«, Linien: 6, 13, 14, 16, 17, 19, 22, 23, 216
- 173 Wohneinheiten: 157 Einzelappartements, 8 Doppelappartements (davon 2 Behindertenapp.); 65 Tiefgaragenplätze, 15 Parkdeckplätze

- Mietpreis (einschließlich Nebenkosten): Einzelappartement 313,55 DM; Doppelapp. 627,10 DM; Stellplatz in Tiefgarage 33,- DM, Stellplatz auf dem Parkdeck 20,- DM. Die Kautions beträgt 500,- DM pro Bettplatz. Kautions für Stellplätze 100,- DM.
- Hausmeister:
Andreas GEILER, Tel. 38 41 97

STUDENTENWOHNHEIM MAINZ III

- Rüsselsheimer Allee 74-76, 55130 Mainz (Laubenheim)
- Bushaltestelle: »Rüsselsheimer Allee«, Linie: 1
- 174 Wohneinheiten: 168 Einzelappartements, 3 Doppelappartements
- Mietpreis (einschließlich Nebenkosten): Einzelappartement 291,75 DM; Doppelapparte-

ment 583,50 DM. Die Kautions beträgt 500,- DM pro Bettplatz.

- Hausmeister:
Mike GOLINSKI, Tel. 88 17 37

STUDENTENAPPARTEMENTANLAGE MAINZ IV

- Mombacher Str. 85, 55122 Mainz
- 103 möblierte 1-2 Zimmer-Appartements
- Mietpreis: ab 505,- DM mtl., zzgl. Nebenkosten; die Kautions beträgt zwei Nettomonatsmieten
- Tiefgaragenstellplätze: Vierfachparker je Platz 60,- DM, Doppelparker je Platz 75,- DM, Einfachparker je Platz 100,- DM
- Hausmeister: Andreas GEILER, Tel. 38 41 97

Studienbescheinigung

Bescheinigungen und Bestätigungen über die studentische Mitgliedschaft zur Hochschule sind im Studentensekretariat erhältlich. Alle Studierenden der Universität Mainz, die sich zum folgenden Semester ordnungsgemäß zurückgemeldet haben, erhalten über EDV erstellte Bescheinigungen

(vier Studienbescheinigungen, zwei Bescheinigungen für Fahrpreisermäßigung, Studentenausweis und Anlage zur Bescheinigung nach § 9 BAföG) für das Sommersemester bis Ende März und für das Wintersemester bis Ende September.

Studienfächer und -abschlüsse

Wechsel, Erweiterung und Einschränkung des Studienganges bedürfen einer Änderung der Einschreibung. Das gleiche gilt für die Änderung des Studienzieles. Die Antragstellung für freie Studiengänge erfolgt innerhalb der Rückmeldungsfrist unter Vorlage des Studienbuches. Für die Antragsstellung bezüglich zulassungsbeschränkter Studiengänge gelten die regulären Bewerbungsfristen (s. Zeittafel).

Die Universität Mainz bietet eine Vielzahl von Studiengängen mit unterschiedlichen Abschlüssen an. Zu unterscheiden sind: Diplomstudiengänge, Magisterstudiengänge, Studiengänge, die mit dem Staatsexamen abschließen, und Promotionsstudiengänge.

Welche Fächer möglich sind und welche Abschlüsse im gewünschten Fach an der Universität Mainz erworben werden können, entnehmen Sie bitte der nachfolgenden Aufstellung.

- Diplomstudiengänge setzen sich aus einem Hauptfach und dem Abschluß Diplom zusammen.

- Magisterstudiengänge setzen sich aus einem Hauptfach und zwei Nebenfächern und dem Abschluß Magister Artium (M. A.) zusammen. Wegen der Besonderheiten in den Magisterstudiengängen Rechtswissenschaft s. im folgenden die Anmerkungen 8 a und 8 b.
- Staatsexamensstudiengänge (z.B. Medizin) setzen sich aus einem Hauptfach und dem Abschluß Staatsexamen zusammen.
- Für den Studiengang »Lehramt an Gymnasien« ist das Studium in zwei Fächern und den Erziehungswissenschaften erforderlich.
- Eine Promotion stellt in der Regel eine Zusatzqualifikation dar, die einen anderen Hochschulabschluß voraussetzt. In vielen Magisterstudiengängen kann die Promotion auch als erster Abschluß gewählt werden. Insbesondere im Ausland wird die Promotion ohne vorheriges Examen oft nicht als Studienabschluß anerkannt.

Studienfächer	FB	Abschlüsse						zulassungsbefreiung (numerus clausus)	Studienbeginn nur zum Wintersemester
		Magister	Diplom	Staatsexamen	1. Staatsprüfung f. Lehramt Gymnas.	Promotion ohne vorheriges Examen	Sonstige		
Ägyptologie	15	X				X			
Afrikanische Philologie	12	X				X			
Allgemeine Sprachwissenschaft	14	X				X			
Allgemeine und Vergleichende Literaturwissenschaft ¹	13	X				X			
Alte Geschichte ²	16	X				X			
Amerikanistik ³	14	X				X			
Anglistik ³	14	X				X			
Anthropologie ⁴	21	X				X			
Archäologie	15	siehe Klassische Archäologie							
Betriebswirtschaft ¹⁶	3	X ⁹	X				X ¹³		
Bildende Kunst ⁵	24				X				
Biologie	21		X ¹⁶		X		X		
Buchwesen	16	X				X			
Byzantinistik	16	X				X			
Chemie	19		X		X			X	
Christliche Archäologie und Byzantinische Kunstgeschichte	15	X				X			
Deutsch	13				X				
Deutsche Philologie (Germanistik) ¹	13	X				X			
Deutsche Volkskunde ¹	13	X				X			
Diplom-Musiklehrer ⁵	25		X						
Dolmetscher ¹⁴	23	siehe Übersicht FB 23							
Englisch	14				X				
Englische Sprachwissenschaft ³	14	X				X			
Ethnologie	12	X							
Evangelische Theologie	2		X			X	X		
Filmwissenschaft	13	X				X	X	X	
Französisch	15				X				
Freie Bildende Kunst ⁵	24		X					X	
Geographie (siehe auch Kulturgeogr.)	22		X		X			X ⁶	
Geologie/Paläontologie	22		X					X ⁶	
Geschichte	16				X				
Geschichte der Mathematik und der Naturwissenschaften	17						X ¹⁷		
Geschichtliche Hilfswissenschaften ²	16					X	X		
Griechisch	15				X				

Studienfächer	FB	Abschlüsse						zulassungsbeschränkt (numerus clausus)	Studienbeginn nur zum Wintersemester
		Magister	Diplom	Staatsexamen	1. Staatsprüfung f. Lehramt Gymnas.	Promotion ohne vorheriges Examen	Sonstige		
Griechische Philologie	15	X				X			
Indologie	15	X				X			
Iranistik	14	X				X			
Islamische Philologie ⁷	15	X				X			
Islamkunde ¹⁵	15	X				X			
Italienisch	15				X				
Katholische Theologie	1		X				X		
Kirchenmusik ⁵	25						X		
Klassische Archäologie	15	X				X			
Kulturgeographie	22	X				X ⁹	X		
Kunst	24	siehe Freie Bildende Kunst oder Bildende Kunst							
Kunstgeschichte	15	X				X			
Latein	15				X				
Lateinische Philologie	15	X				X			
Mathematik	17		X		X				X ⁶
Medizin ¹⁶	4			X				X	
Meteorologie	18		X						X ⁶
Mineralogie	22		X						X ⁶
Mittlere und Neuere Geschichte ²	16	X				X			
Musik ⁵	25				X				
Musikwissenschaft	16	X				X			
Orchestermusik ⁵	25		X						
Osteuropäische Geschichte ²	16	X				X			
Pädagogik	11	X	X			X			
Pharmazie ¹⁶	19			X				X	
Philosophie	11	X			X	X			
Physik	18		X		X				X ⁶
Politikwissenschaft	12	X				X			
Polnisch ¹²	15				X				
Portugiesisch ¹²	15				X				
Psychologie ¹⁶	12	X ⁹	X					X	X
Publizistik	12	X						X	
Religionslehre (evangelisch)	2				X				
Religionslehre (katholisch)	1				X				
Rechtswissenschaft ¹⁶	3	X ⁸		X				X ¹³	
Romanische Philologie ¹⁰	15	X				X			

Studienfächer	FB	Abschlüsse						zulassungsbeschränkt (numerus clausus)	Studienbeginn nur zum Wintersemester
		Magister	Diplom	Staatsexamen	1. Staatsprüfung f. Lehramt Gymnas.	Promotion ohne vorheriges Examen	Sonstige		
Russisch	15				X				X
Semitistik	15	X				X			
Slavische Philologie ¹¹	15	X							X ⁶
Sozialkunde	12				X				
Soziologie	12	X							X ⁶
Spanisch	15				X				
Sport ⁵	26		X		X				X
Theaterwissenschaft ¹	13	X				X	X	X	X
Turkologie	15	X				X			
Übersetzer ¹⁴	23	siehe Übersicht FB 23							
Vergleichende Sprachwissenschaft	14	X				X			
Volkswirtschaft ¹⁶	3	X ⁹	X					X ¹³	
Vor- u. Frühgeschichte ²	16	X				X			
Wirtschaftspädagogik	3		X						
Zahnmedizin ¹⁶	4			X				X	

- 1 Von den Fächern Deutsche Philologie, Deutsche Volkskunde, Allgemeine und Vergleichende Literaturwissenschaft und Theaterwissenschaft können höchstens zwei gewählt werden.
- 2 Von den Fächern Vor- und Frühgeschichte, Alte Geschichte, Mittlere und Neuere Geschichte, Osteuropäische Geschichte können höchstens zwei gewählt werden.
Für die Promotion dürfen von den Fächern Alte Geschichte, Mittlere und Neuere Geschichte, Osteuropäische Geschichte und Geschichtliche Hilfswissenschaften nur zwei gewählt werden.
- 3 Von den Fächern Anglistik, Amerikanistik und Englische Sprachwissenschaft können höchstens zwei gewählt werden.
- 4 Anthropologie als Hauptfach ist nur mit zwei Nebenfächern aus den Fachbereichen 11-16 zugelassen.
- 5 Adressen der Fachbereiche mit Aufnahmeprüfung:
Kunst: Anmeldung bis 15.01./15.07. eines Jahres: Universität Mainz, Fachbereich Bildende Kunst, 55099 Mainz
Musik: Anmeldung bis 01.06./01.01. eines

Jahres: Universität Mainz, Fachbereich Musik, 55099 Mainz

Sport: Anmeldung bis 01.06. eines Jahres: Universität Mainz, Fachbereich Sport, 55099 Mainz

Für Kunst, Musik und Sport müssen zwei Bewerbungen abgegeben werden, der Antrag auf Zulassung beim Studentensekretariat und ein Antrag für die Aufnahmeprüfung beim Fachbereich.

- 6 Keine Lehrveranstaltungen für Anfänger im Sommersemester.
- 7 Bei der Wahl Islamische Philologie als Hauptfach ist Islamkunde als ein Nebenfach vorgeschrieben.
- 8 a) »Magister Legum (LL.M.)«: einjähriger Aufbaustudiengang für Studierende, die bereits im Ausland ein juristisches Hochschulstudium abgeschlossen haben (z. B. LL.B., J.D., Maîtrise etc.); nur mit Hauptfach Rechtswissenschaft möglich.
b) »Magister des deutschen und ausländischen Rechts (Mag. iur.)«: Magisterstudengang nur mit Hauptfach Rechtswissenschaft; Inlandsstudium im 1., 2. und 4. Studienjahr, Auslandsstudium im 3. Studienjahr an einer

- Partneruniversität des Fachbereichs.
- c) »Magister Artium (M. A.)«: bei diesem Abschluß kann Recht als zulassungsfreies Nebenfach gewählt werden.
- 9 Bei diesem Abschluß nur als Nebenfach möglich.
- 10 Romanische Philologie besteht aus vier Teilgebieten: Französisch, Spanisch, Italienisch und Portugiesisch. Wer zwei dieser Teilgebiete studieren will (eines als Hauptfach, eines als Nebenfach) trägt nur noch ein anderes Nebenfach in den Zulassungsbogen ein.
- 11 Slavische Philologie ist als Doppelfach (Russisch/Polnisch, Polnisch/Tschechisch) möglich, es muß nur ein Nebenfach eingetragen werden. Wird Slavische Philologie als ein Fach gewählt, müssen zwei weitere Fächer eingetragen werden. Es dürfen maximal zwei Fächer aus dem Studiengang Slavische Philologie gewählt werden.
Für Studienanfänger ohne ausreichende Russischkenntnisse findet bereits vor Beginn des Wintersemesters ein obligatorischer Russischintensivkurs statt. Informationen: Insti-
- tut für Slavistik, Welderweg 18, 55099 Mainz.
- 12 In den Fächern Polnisch und Portugiesisch ist nur eine Erweiterungsprüfung möglich. Eine Ausbildung im Referendariat in Rheinland-Pfalz ist nicht möglich.
- 13 Gilt nur, wenn als Hauptfach gewählt.
- 14 Bewerber für die Studiengänge Dolmetscher und Übersetzer bewerben sich direkt beim Fachbereich für Angewandte Sprach- und Kulturwissenschaft, An der Hochschule 2, D-76711 Germersheim, Tel. (0 72 74) 50 80
- 15 Islamlunde als Haupt- oder Nebenfach erfordert Islamische Philologie als weiteres Fach.
- 16 Deutsche, EU-Ausländer und Ausländer mit deutschem Abitur (Bildungsinländer) bewerben sich bei der Zentralen Vergabestelle für Studienplätze (ZVS), D-44128 Dortmund, andere Ausländer direkt bei der Universität.
- 17 Nur als Nebenfach beim Abschluß Promotion in einem naturwissenschaftlichen Fach möglich. Voraussetzung ist ein Diplom oder Staatsexamen.

i

Studienkolleg an der Universität Mainz (Feststellungsprüfung)

Saarstr. 52, 55122 Mainz, Tel. 38 38 20,
Fax 38 29 22

Sprechzeiten des Sekretariats: Mo-Fr 11-13
Ausländische Studienbewerber, deren Bildungsnachweise nicht als Voraussetzung zur Aufnahme eines Fachstudiums gelten, müssen vor Studienbeginn eine Feststellungsprüfung ablegen. Diese

Feststellungsprüfung wird für die Johannes Gutenberg-Universität und andere wissenschaftliche Hochschulen des Landes Rheinland-Pfalz am Staatlichen Studienkolleg in Mainz zweimal im Jahr durchgeführt (Mai und November, Änderungen vorbehalten).

TERMINUS I u. II

Zwei Discotheken

Ein Haus

Mainz Rheinallee Zentrum

Studienbewerber können zur Vorbereitung auf diese Feststellungsprüfung die Kurse des Staatlichen Studienkollegs (nach bestandener Aufnahmeprüfung) besuchen, die jeweils Anfang Januar oder im Juli/August beginnen und in der Regel zwei Halbjahre umfassen. Gegebenfalls ist der Besuch eines Vorkurses möglich. Wer die Kurse nicht besuchen will, kann sich direkt zur Feststellungsprüfung anmelden.

Anträge auf Zulassung zur Prüfung bzw. zum Eintritt in das Staatliche Studienkolleg müssen an die

Universität gerichtet werden, bis zum 15. Januar für den Kursbeginn nach den Sommerferien und bis zum 15. Juli für den Kursbeginn nach den Weihnachtsferien.

Die Semester am Studienkolleg sind ein Propädeutikum und werden auf das Fachstudium nicht angerechnet.

Informationen zu den Kurstypen (entsprechend dem Studienfach/den Studienfächern) sind im Sekretariat des Studienkollegs erhältlich.

Studium und Lehre

Projekt zur Förderung von Studium und Lehre

Der Senat hat ein Projekt zur Förderung von Studium und Lehre eingerichtet; auf Initiative der Fächer werden Einzelprojekte gefördert, deren Maßnahmen auf die Verbesserung der Lehr- und Lernbedingungen zielen. Die Arbeitsgruppe zur Förderung von Studium und Lehre begutachtet

die Anträge, der Senatsausschuß ist für die Bewilligung zuständig. Die Betreuung der Projekte liegt bei einer wissenschaftlichen Projektleitung.

Leiter: Univ.-Prof. Dr. Manfred HENNEN

Wiss. Mitarbeiterin: Elisabeth SPRINGER

Forum universitatis 1, R 126, Tel. 39-54 24, Fax 39-55 28

Theaterausschuß der Johannes Gutenberg-Universität

Der Theaterausschuß ist ein aus den Fachbereichen 13 – 15 gewähltes Beratungsgremium des Präsidenten. Er ist zuständig für die Vergabe des Hörsaals P 1 (Theatersaal) für kulturelle Veranstaltungen nach 18 Uhr und am Wochenende.

Mitglieder: Univ.-Prof. Dr. Erika FISCHER-LICHTE (Vorsitzende), Dr. Michael GISENWEHRER, stud. phil. Ronja KETTERER (Geschäftsführerin),

Stellvertreter: Univ.-Prof. Dr. Dieter KAFITZ, Dr. Christian KLOTZ, Swantje NEUMANN

Sprechstd. der Geschäftsführung und Fundusausleihe: Mo 11-12, Mi 13-14, Raum 037 (Tiefgeschloß Philosophicum), Tel. 39-21 17. Anträge auf Raumvergabe sind im Geschäftszimmer erhältlich. Anmeldeschluß für universitäre Theatergruppen bis 30. September für das Wintersemester und bis 31. Januar für das Sommersemester.

Unfallversicherung

Jeder ordentlich eingeschriebene Studierende ist gesetzlich kostenlos gegen Unfälle während der Lehrveranstaltungen innerhalb und außerhalb der Universität versichert. In dieser Versicherung ist auch der Hin- und Rückweg zu diesen Veranstaltungen abgesichert. Die Studierenden erhalten die gleichen Leistungen wie alle anderen von der gesetzlichen Unfallversicherung erfaßten Personen. Dies sind in der Hauptsache Kostenersatz für eine Heilbehandlung, Anspruch auf Rente sowie auf alle erforderlichen Rehabilitationshilfen bei Dau-

erschäden. Der Unfall ist beim Studentensekretariat unverzüglich anzuzeigen, damit die Anzeige an den Versicherungsträger weitergereicht werden kann. Dem behandelnden Arzt ist zu Beginn der Behandlung mitzuteilen, daß es sich um einen Hochschulunfall handelt. Privatunfälle werden von der gesetzlichen Unfallversicherung nicht erfaßt.

Die Vordrucke für die Erstattung der Unfallanzeige sind beim Studentensekretariat, Forum universitatis, Eingang 3, Zi. 00-332 erhältlich.

Universitätsgottesdienste

Christuskirche Mainz, Kaiserstraße

- Universitätsprediger: Univ.-Prof.
Dr. theol. Rainer VÖLP, Tel. 39-26 53
- Kirchenmusik:
Bachchor und Bachorchester Mainz,
Leitung: Kantor Prof. Ralf OTTO
Orgel: Prof. Hans-Joachim BARTSCH

Gottesdienste jeweils am letzten Sonntag im Monat, 11.15 Uhr.

- 01.10.95 Prof. Dr. Rainer VÖLP
- 29.10.95 Prof. Dr. Eckart OTTO
- 26.11.95 Peter HÄRTLING (Schriftsteller)
- 25.12.95 Prof. Dr. Otto BÖCHER

St. Albertus, Saarstraße

Die Semestereröffnungs- und Schlußgottesdienste finden jeweils am 1. und letzten Semesterdonnerstag um 19 Uhr in der Kirche der KHG St. Albertus statt; sonntags jeweils um 8.00, 11.00 und 19.00 Uhr

Vertrauensdozenten für ausländische Studierende

Die Vertrauensdozenten sind Kontaktpersonen für die ausländischen Studierenden. Sie sollen mithelfen, die Schwierigkeiten, die erfahrungsgemäß das Studium für ausländische Studierende erschweren, abzubauen. Termine und Sprechzeiten der Vertrauensdozenten sind im Vorlesungs-

verzeichnis im Abschnitt »Informationen für Studierende« des jeweiligen Fachbereichs angegeben. Verbindungsstelle zwischen Vertrauensdozenten und ausländischen Studierenden ist das Akademische Auslandsamt, Forum universitatis 1, Zi. 00-115, Tel. 39-25 25.

Vorlesungszeiten ab dem Sommersemester 1996

(LHPK-Beschluß vom 29. Juni 1993; vorbehaltlich der Zustimmung des Ministeriums für Bildung, Wissenschaft und Weiterbildung Rheinland-Pfalz)

- Sommersemester 1996:
vom 15. 04. 1996 bis 20. 07. 1996
- Wintersemester 1996/97:
vom 28. 10. 1996 bis 22. 02. 1997
- Sommersemester 1997:
vom 14. 04. 1997 bis 19. 07. 1997
- Wintersemester 1997/98:
27. 10. 1997 bis 21. 02. 1998



Ihre Fragen

sind unsere Aufgaben.

Wir beraten und informieren Sie über Umweltschutz.

UmweltInformationsZentrum
im Brückenturm zwischen
Brand und Rathaus in Mainz
Telefon 061 31/12 21 21
Mo-Fr 10.00 bis 18.00 Uhr
Sa 10.00 bis 14.00 Uhr

Stadt Mainz Umweltamt

Weiterbildung

I. Weiterführende Studiengänge (Aufbau-, Zusatz-, Ergänzungs- und Weiterbildungsstudien)

An der Johannes Gutenberg-Universität Mainz werden Aufbau-, Zusatz- und Ergänzungsstudiengänge angeboten, die sich in der Regel an Studierende und Hochschulabsolventen richten. Weiterbildungsstudien stehen aber auch denjenigen offen, die noch kein Studium absolviert haben, sich aber aufgrund der Anforderungen ihres Arbeitsbereiches oder aus persönlichen Gründen mit den neuesten Erkenntnissen der Wissenschaften vertraut machen wollen. Nähere Informationen können dem Verzeichnis »Wissenschaftliche Weiterbildung« entnommen werden.

WEITERBILDUNGSSTUDIUM KLINISCHE PSYCHOLOGIE/ VERHALTENSTHERAPIE

(Modellprojekt – 3 Jahre) Voraussetzung: Diplompsychologen/innen mit einem Beschäftigungsverhältnis im klinisch-psychologischen Bereich. Teilnehmerbegrenzung: Ja. Gebühren: Ja. Beginn: SS. Kontaktadresse: Univ.-Prof. Dr. Martin HAUTZINGER, Tel. 39-23 44/46 21

KONTAKTSTUDIUM ERWACHSENEN- GEMÄSSES LEHREN UND LERNEN EINER FREMDSPRACHE – SPRACHANDRAGOGIK

Das Kontaktstudium dient der berufsbegleitenden Weiterbildung von Fremdsprachenlehrern im Bereich der Erwachsenenbildung. Die konzeptionelle Betreuung, Durchführung und Auswertung liegt bei dem Arbeitskreis für »Erwachsenengemäßes Lehren und Lernen einer Fremdsprache – Sprachandragogik«, bestehend aus Vertretern der Sprachlehranlage (Dr. Dietrich EGGERS), der Fachbereiche 13 (Dr. Eva-Maria WILLKOP), 14 (Dr. Franz SCHULZ), 15 (Bernard DUFEU), der Volkshochschule Mainz (Gundel SCHLIEPHAKE, Assessorin des Lehramtes), der Volkshochschule Koblenz (Dr. René PIEDMONT) und des Verbandes der Volkshochschulen (Dr. Erich ZEHNDER) sowie – mit beratender Stimme – der Zentralstelle für universitäre Fort- und Weiterbildung (Dr. Dr. Friedrich PFURTSCHELLER).

Voraussetzung für ein Zeugnis: Wochenendveranstaltungen bzw. Semesterseminare, wissenschaftliche Hausarbeit, Unterrichtsprobe und Kolloquium.

Nächste Lerneinheiten:

- Grammatikmodelle
B. Dufeu
Wochenendseminar:
20./21. Oktober 1995 — Beginn in P 1
- Wortschatzvermittlung und Wortschatzerwerb
D. Eggers
Wochenendseminar:
1./2. März 1996 — Beginn in P 1

Kontakt: Zentralstelle für universitäre Fort- und Weiterbildung, Tel. 39-21 33, Fax 39-47 14

JOURNALISTIK

(Aufbaustudium, 4 Semester) Voraussetzungen: Wissenschaftlicher Hochschulabschluß (keine FH), Eignungsprüfung. Bewerbung: 15. Juli beim Studentensekretariat (Beginn nur zum Wintersemester). Kontaktadresse: Dr. T. HARTMANN, Tel. 39-93 03

DEUTSCH ALS FREMDSPRACHE – INTERKULTURELLE PÄDAGOGIK

(Ergänzungs-/Zusatzstudium in Landau an der Universität Koblenz-Landau in Kooperation mit FB 23 in Gernersheim) Voraussetzung: Eingeschriebene/r Studierende/r im Diplomstudien- gang Erziehungswissenschaft oder Psychologie, im Magisterstudien- gang in einem philologischen Fach oder in einem Lehramtsstudien- gang mit einem sprachlichen Fach, ersatzweise abgeschlossenes Lehramtsstudium bzw. Tätigkeit als Lehrer/in. Kontaktadresse: Prof. H. H. REICH, Institut für Interkulturelle Bildung, Marktstraße 46, 76829 Landau, Tel. (0 63 41) 40 28

DEUTSCH ALS FREMDSPRACHE

(Zusatzqualifikation) Voraussetzung: Eingeschriebene/r Studierende/r in Mainz in Germanistik (HF/NF) oder in anderen philologischen Fächern. Kontaktadresse: Dr. Eva-Maria WILLKOP, Tel. 39-27 58

FREIE BILDENDE KUNST/ KUNSTERZIEHUNG

(Vertiefungsstudium, 2 Semester) Voraussetzung: Diplom-Abschluß »Freie Bildende Kunst« mit Note »sehr gut«. Kontaktadresse: Dekan/-in des FB 24, Tel. 39-21 22

MAINZER POLONICUM

(Ergänzungsstudium, 1 Semester) Grundlehrgang der polnischen Sprache und Kultur für Hörer aller Fachbereiche. Voraussetzung: Eingeschriebene/r Studierende/r in Mainz. Kontaktadresse: Dr. H. MATUSCHEK, Tel. 39-51 09/49 89

DEUTSCHES RECHT FÜR IM AUSLAND GRADUIERTE JURISTEN

(Aufbaustudium, 2 Semester) Voraussetzung: Abgeschlossenes rechtswissenschaftliches Studium an einer ausländischen Universität. Kontaktadresse: Univ.-Prof. Dr. J. LÜCKE, LL.M., Tel. 39-33 75

II. Modellprojekte

Modellprojekte dienen der Entwicklung von Studienangeboten und Veranstaltungen der wissenschaftlichen Weiterbildung. Sie sind berufs begleitend organisiert.

»FORT- UND WEITERBILDUNGSVERBUND DES LANDESBEIRATES FÜR WEITERBILDUNG – FWL-RHEINLAND-PFALZ«

Im Rahmen dieses Verbundes, in dem die Hochschulen des Landes Rheinland-Pfalz, vertreten durch die Universität Mainz, mit den im Landesbeirat für Weiterbildung vertretenen Landesorganisationen zusammenarbeiten, werden Veranstaltungen zur Weiterqualifizierung von Kursleitenden in der Weiterbildung angeboten.

Kontakt: Zentralstelle für universitäre Fort- und Weiterbildung, Forum 1, Tel. 39-29 01, oder FWL-Rheinland-Pfalz, Stiftsstr. 12, 55116 Mainz, Tel. 23 38 30

»ERNÄHRUNG DES MENSCHEN«

Veranstalter: Interdisziplinärer Arbeitskreis Humanernährung, Johannes Gutenberg-Universität Mainz, Obere Zahlbacher Str. 63, 55101 Mainz, Prof. Dr. J. SCHREZENMEIR, Tel. 17-33 20, Fax 17-33 64

»INTERKULTURELLES LERNEN IN EUROPA«

Veranstalter: Pädagogisches Institut, Forum Europa, Astrid BECKER, Tel. 39-54 17, Fax 39-46 35

»WEITERBILDUNG IN STOCHASTIK UND IN METHODEN DER DATENANALYSE«

Veranstalter: Interdisziplinärer Arbeitskreis Stochastik in der empirischen Forschung, Univ.-Prof. Nanny WERMUTH, Psychologisches Institut,

Staudingerweg 9, 55099 Mainz, Tel. 39-23 46, Fax 39-43 41

SOZIALWISSENSCHAFTLICHE WEITERBILDUNG FÜR FRAUEN IN DER SOZIALPOLITIK, SOZIALADMINISTRATION UND FÜR PÄDAGOGINNEN: »MÄDCHENATLAS RHEINLAND-PFALZ«

Veranstalter: Pädagogisches Institut in Zusammenarbeit mit dem Institut für Sozialpädagogische Forschung Mainz e.V. und dem Landesjugendring Rheinland-Pfalz, Dipl.-Päd. Doris LÖBBER, Tel. 39-59 93, Fax 39-59 95

»ARBEIT – GESUNDHEIT – UMWELT«

Veranstalter FH-Rheinland-Pfalz, Abt. Mainz I in Zusammenarbeit mit der Zentralstelle für universitäre Fort- und Weiterbildung, Tel. 39-29 01

»PROBLEME IM UMGANG MIT PSYCHISCHEN ALTERSERKRANKUNGEN«

Kontakt: Zentralstelle für universitäre Fort- und Weiterbildung, Tel. 39-29 01

»TECHNICAL WRITING – DIDAKTIK DES SCHREIBENS IN DER TECHNIK«

Kontakt: Dr. Susanne GÖPFERICH, Tel. (0 72 74) 5 08-2 49

III. Einzelveranstaltungen

Zu verschiedenen Themenbereichen werden von den Fachbereichen bzw. fachbereichsübergreifend Einzelveranstaltungen, Seminare, Tagungen etc. angeboten, die z. T. in Kooperation auch mit anderen Bildungsträgern stattfinden. Themenbereiche u. a.:

- Fortbildung für Rückenschulleiter/innen
- Fortbildung im Bereich Gentechnik
- Lehrerfortbildung
- Sicherheit in der Gentechnik
- Klinische Pharmakopsychologie
- Mineralogie vor Ort
- Sprachkurse etc.

Kontakt: Zentralstelle für universitäre Fort- und Weiterbildung, Forum 1, Tel. 39-29 01, Fax 39-54 34

IV. Studium generale

Die Mainzer Universitätsgespräche. Eine öffentliche Kolloquienreihe über grundsätzliche und aktuelle fächerübergreifende Probleme, sowie Einzelvorträge und Ringvorlesungen. Kontaktadres-

se: Studium generale, Welderweg 6, Tel. 39-26 60, Fax 39-31 68

V. Gasthörer

Die Gasthörerschaft dient der Weiterbildung in einzelnen Wissensgebieten. Die Berechtigung zum Besuch von Lehrveranstaltungen innerhalb eines Semesters ermöglicht der Gasthörererschein. Die Rechte aus der Gasthörerschaft beschränken

sich auf die Teilnahme in den beantragten Veranstaltungen. Die Gasthörerschaft ist kein Ersatz für ein ordnungsgemäßes Studium und schließt den Erwerb von prüfungsrelevanten Studienleistungen (Scheinen) aus. Antragstermine: für das Sommersemester 01. Februar – 30. April, für das Wintersemester 01. Juli – 31. Oktober. Kontaktadresse: Studentensekretariat, Forum 3, Zi. 00-332, Tel. 39-21 12, Sprechzeiten: Mo-Fr 9-12

Wohngeld

BAföG-Empfänger können im allgemeinen kein Wohngeld beziehen, es sei denn, der Ehepartner erhält kein BAföG. Ein Nicht-BAföG-Empfänger erhält Wohngeld, wenn er eine erkennbare Entscheidung getroffen hat, die eine Lösung vom Familienhaushalt bedeutet. Die Höhe des Wohngelds hängt vom monatlichen Einkommen und

der Miethöhe ab. Weitere Informationen sind z.B. den Studierenden-Informationsbroschüren wie »Studieren in Mainz« zu entnehmen. Antragsformulare für Wohngeld sind erhältlich beim Amt für Wohnungs- und Siedlungswesen, Abt. Wohngeld, Wilh.-Theod.-Römheld-Str. 16 in Mainz-Weisenau, Postfach 38 20, 55028 Mainz, Tel. 121

Zimmervermittlungen

- Katholische Hochschulgemeinde (KHG): Saarstr. 20 (Newmanhaus), 55122 Mainz, Tel. 38 70 47, Mo-Fr 8-16
- Studentenwerk (Vermittlung der von der Bevölkerung angebotenen Zimmer nur persönlich gegen Vorlage des Studentenausweises): Staudingerweg 21, Eingang C, Tel. 39-49 22 (Frau CLAUS), Mo-Do 8.30-12.30, 13.30-14.30, Fr 8.30-12.30
- AStA: Staudingerweg 21, Tel. 39-48 01, Mo-Do 10-13, Fr 10-12
- Ring Christlich Demokratischer Studenten (RCDS): Forum universitatis, Wittichweg 1, Tel. 39-37 91/38 22 32 (Fax), Mo-Do tagsüber, außerdem Mo ab 20 Uhr (im Semester).
- Mitwohnzentrale Mainz, Wiesbaden: Herderstraße 22, 65185 Wiesbaden, Tel. (06 11) 1 94 45/300 800 (Wiesbaden), (0 61 31) 1 94 45 (Mainz), Sprechzeiten: Mo-Do 9-17, Fr 9-15

Zulassung/Zulassungsbeschränkungen

Da bei Drucklegung die endgültig unter die Zulassungsbeschränkungen fallenden Fächer noch nicht bekannt sind, verweist das Studentensekretariat auf die dem Bewerbungsvordruck beigelegte Studienangebotsübersicht, in der – vorbehaltlich evtl. später eintretender Änderungen – alle NC-Fächer im aktuellen Stand aufgeführt sind.

Ausländische Studienbewerber müssen sich an das Akademische Auslandsamt (Forum universitatis, Eingang 1, Zi. 00-119, Tel. 39-25 25) wenden; sie können dort zusammen mit dem Zulassungsantrag und den Bewerbungsunterlagen eine Informationsbroschüre mit dem Titel »Info für ausländische Studienbewerber« erhalten.

Bibliotheken

Universitätsbibliothek

- Direktor: Dr. A. ANDERHUB
- Sekretariat: K. KOCH, Tel. 39-26 44
- Fax: 39-38 22

- Vertreter: Dr. W. STEINMANN,
Bibliotheksdirektor, Tel. 39-25 84

Zentralbibliothek

Jakob-Welder-Weg 6, Postfach 40 20,
55030 Mainz, Fax 39-41 59

- Katalogauskunft: Tel. 39-26 33,
Öffnungszeiten: Mo-Do 8-20, Fr 8-18
- Lesesäle: Tel. 39-41 79,
Öffnungszeiten: Mo-Do 8-20, Fr 8-18
- Ausleihe: Tel. 39-22 13, Fax 39-38 20
Öffnungszeiten: Mo-Do 10-20, Fr 10-18
- Bibliographisches Zentrum: Tel. 39-22 14, Öff-
nungszeiten: Mo-Do 8-20, Fr 8-18
- Dissertationsannahme: Raum Nr. 01 118, Öff-
nungszeiten: Mo-Fr 8-12
- Online-Fachliteraturdienst:
S. SPECK, Wiss. Dokumentarin, Tel. 39-25 85,
Sprechzeiten Mo-Do 8-16, Fr 8-14

Angaben über die Benutzung der Bibliothek sind
den Benutzungsführern zu entnehmen.

Führungen durch die Zentralbibliothek

Während der Studieneinführungswoche vom 16.
bis zum 20. Oktober 1995:

- Montag – Donnerstag: 10, 10.30, 11, 13, 13.30,
14 Uhr
- Freitag: 10, 10.30, 11, 12

Führungen für Gruppen sind nach tel. Terminab-
sprache möglich (Tel. 39-24 57).

Während der Vorlesungszeit finden Führungen je-
weils dienstags um 13 Uhr statt. Walkman-Füh-

rungen können während der Öffnungszeiten in
Anspruch genommen werden. Treffpunkt: *Ein-
gangsbereich der Zentralbibliothek, Welderweg 6*
Die Zentralbibliothek bleibt in der letzten vollen
Augustwoche und vom 24. Dezember bis 1. Janu-
ar geschlossen. Im Monat August schließt die Bi-
bliothek auch Mo-Do um 18 Uhr.

Fachreferenten (wissenschaftlicher Dienst)

- Dr. M. BARTSCH, Oberbibliotheksrätin: Pla-
nungsreferentin EDV, Tel. 39-41 68
- Dr. S. BESSLICH, Oberbibliotheksrat: Lehr-
buchsammlung, Klassische Philologie, Slavi-
sche Philologie, Archäologie, Tel. 39-25 90
- Dr. M. HAGENMAIER-FARNBAUER, Oberbi-
bliotheksrätin: Anglistik, Amerikanistik, Ame-
rican Studies Library, Tel. 39-41 68
- Dr. E. HOBEN, Oberbibliotheksrätin: Allge-
meine Sprach- und Literaturwiss., Orientali-
stik, Germanistik, Tel. 39-25 90
- Dr. B. HÖRICH, Oberbibliotheksrätin: Medizin,
Sport, Tel. 39-26 36, 17-25 36
- Dr. R. REICHARDT, Oberbibliotheksrat: Ro-
manische Philologie, Musik- und Theaterwis-
senschaft, Sozialwissenschaft, Sammel-
schwerpunkt Frankreich, Tel. 39-26 37
- Dr. H.-D. REINHARDT, Oberbibliotheksrat:
Staatswissenschaft und (theoretische) Politik,

Sofortdienst für alle Examensarbeiten!

BUCHBINDEREI

SCHULZ GmbH

Bibliotheks- u. Sortimentsbuchbinderei • Kopierzentrum
Druckweiterverarbeitung

Am Heckerpfad 12 • 55128 Mainz - Bretzenheim
Tel. 061 31/341 47 • Fax 061 31/3661 32

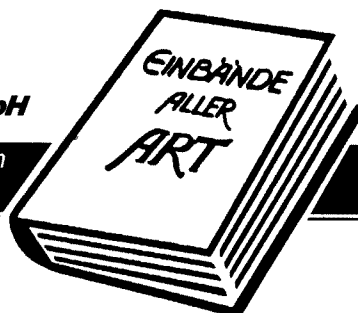

Kopieren • Sortieren • Binden

- Geschichte, Volkskunde, Militaria, Psychologie, Tel. 39-22 08
- Dr. U. SCHAFFT, Oberbibliotheksrat: Mathematik, Allg. Naturwissenschaften, Physik, Geowissenschaften, Astronomie, Technik, Informatik, Völkerkunde, Statistik, Tel. 39-26 55
 - N. SCHOTT, Oberbibliotheksrat: Biologie, Chemie, Pharmazie, Landwirtschaft, Umweltschutz, Tel. 39-24 57
 - K. SCHREINER, Dipl.-Informatiker: Leiter der Bibl. EDV, Tel. 39-22 19
 - S. SPECK, Wiss. Dokumentarin: Wirtschaftswissenschaften, Tel. 39-25 85
 - N. N.: Allgemeines, Kunst, Pädagogik, Philosophie, Religionswissenschaft, Theologie, Tel. 39-22 09
 - N. N.: Sammelschwerpunkt Frankreich, Tel. 39-26 37
 - N. N.: Informationsdienst, Sozialwissenschaften, Rechtswissenschaft

Fachbibliothek Medizin

Universitätskliniken (Bau 602),
Langenbeckstraße 1, 55029 Mainz

Öffnungszeiten:

- Lesesaal: Mo-Fr 9-20
- Zeitschriftenmagazin: Mo-Fr 9-20
- Auskunft: Mo-Fr 9-13 und 13.30-17,
Tel. 17-25 36

- Ausleihe Mo-Fr 10-13 und 14.30-16.30, Tel. 17-28 95, Fax 17-34 12

Die Fachbibliothek Medizin bleibt in der letzten vollen Augustwoche und vom 24. Dezember bis 1. Januar geschlossen.

Fachbereichsbibliotheken

Die Fachbereichs- und Institutsbibliotheken sind bei den Fachbereichen angeführt.

Jüdische Bibliothek in Mainz

Die Bibliothek enthält 5500 Bände Judaica (Dauerleihgabe der jüdischen Gemeinde). Sie steht allen Studierenden als Präsenzbibliothek kostenlos

zur Verfügung. Zugang nach tel. Vereinbarung mit Univ.-Prof. Dr. G. MAYER, FB 02, Tel. 39-25 45

Gemeinsame Ausschüsse

Gemeinsamer Ausschuß der Fachbereiche 11-16 und 23

- Postanschrift: 55099 Mainz, Fax 39-47 96
- Besucheranschrift:
Welderweg 18 (Philosophicum)
- Vorsitzender: Univ.-Prof. Dr. phil. Rolf GUNDLACH, Tel. 39-24 38
- Sekretariat: Ursula GLOOS, Zi. 60,
Tel. 39-33 01, Sprechzeiten für Hörsaalvergabe: Di 10-13, Do 14-18
- Stellvertretende Vorsitzende: Univ.-Prof. Dr. phil. Winfried HERGET, Tel. 39-23 57;
Univ.-Prof. Dr. phil. Dethard VON WINTERFELD, Tel. 39-43 97

Gemeinsamer Ausschuß der Fachbereiche 17-22

Promotions- u. Habilitationsangelegenheiten

Postanschrift:

Fachbereich Mathematik, 55099 Mainz

- Besucheranschrift:
Staudingerweg 9 (Bau 2413)
- Vorsitzender: Univ.-Prof. Dr. phil. Wolfgang BÖRSCH-SUPAN,
Sprechzeiten n. V., Tel. 39-25 28
- Stellvertreter: Univ.-Prof. Dr. rer. nat. Ulf PINDUR, Sprechzeiten n. V.,
Tel. 39-57 37/57 05

Fachbereichsübergreifende wissenschaftliche Einrichtungen

Forschungszentren

Materialwissenschaftliches Forschungszentrum

Das Materialwissenschaftliche Zentrum fördert interdisziplinär und fachbereichsübergreifend die Forschung im Bereich der physikalischen und chemischen Grundlagen der Materialwissenschaften, insbesondere auf dem Gebiet amorpher nicht-metallischer Materialien sowie Polymer- und Verbundstoffen. Dies beinhaltet sowohl die Koordination und die Unterstützung bestehender Arbeitsgruppen als auch die Initiierung neuer Forschungseinrichtungen.

Es wird von einem Koordinationsausschuß vertreten. Ihm gehören an:

- die beteiligten Sonderforschungsbereiche, einschließlich der in Gründung befindlichen:
 - SFB 262: Univ.-Prof. Dr. K. BINDER (FB Physik)
- SFB 252: Univ.-Prof. Dr. H. ADRIAN (FB Physik)
- jeweils zwei Beauftragte aus den FB Chemie und Physik sowie je ein Beauftragter aus den FB Biologie, Geowissenschaften und Medizin:
 - Medizin: Univ.-Prof. Dr. J. KRAFT
 - Physik: Univ.-Prof. Dr. P. BECKMANN, Univ.-Prof. Dr. G. SCHÖNHENSE
 - Chemie: Univ.-Prof. Dr. H. MEIER, Univ.-Prof. Dr. Ph. GÜTLICH
 - Biologie: Univ.-Prof. Dr. H. DECKER
 - Geowissenschaften: Univ.-Prof. Dr. H. BÖHM
- Prof. Dr. W. KNOLL – Vertreter Max-Planck-Institut für Polymerforschung (mit beratender Stimme)
- Vorsitzender: Univ.-Prof. Dr. K. BINDER (FB Physik)

Naturwissenschaftlich-Medizinisches Forschungszentrum

Das Naturwissenschaftlich-Medizinische Forschungszentrum fördert interdisziplinär und fachbereichsübergreifend die Forschung über die molekularen Aspekte des Aufbaus und der Funktion biologisch-aktiver Systeme. Dies beinhaltet sowohl die Koordination und die Unterstützung bestehender Arbeitsgruppen als auch die Initiierung neuer Forschungseinrichtungen.

Es wird von einem Koordinationsausschuß vertreten. Ihm gehören an:

- Vertreter der beteiligten Sonderforschungsbereiche:
 - SFB 302: Univ.-Prof. Dr. F. OESCH
 - SFB 311: Univ.-Prof. Dr. Dr. K.-H. MEYER ZUM BÜSCHENFELDE
- die Beauftragten aus den Fachbereichen:
 - Medizin: Univ.-Prof. Dr. J. KNOP, Univ.-Prof. Dr. P. VAUPEL, Prof. Dr. J. ARENDES (Stellvertreter)
 - Physik: Univ.-Prof. Dr. P. BECKMANN
 - Chemie: Univ.-Prof. Dr. H. KUNZ, Univ.-Prof. Dr. K. DOSE (Stellvertreter)
 - Biologie: Univ.-Prof. Dr. J. MARKL, Univ.-Prof. Dr. H. DECKER, Univ.-Prof. Dr. G. WEGENER (Stellvertreter), Univ.-Prof. Dr. E. R. SCHMIDT (Stellvertreter)
- Vorsitzender: Univ.-Prof. Dr. Dr. K.-H. MEYER ZUM BÜSCHENFELDE (FB 04)

Zentrum für Umweltforschung

Das Zentrum für Umweltforschung fördert interdisziplinär und fachbereichsübergreifend die Forschung mit den Schwerpunktbereichen:

1. Ökosystemforschung im Rhein-Main-Nahe-Gebiet
2. Entwicklung eines ökologisch-ökonomischen Gesamtkonzepts der Raum- und Gesellschaftsordnung
3. Umweltanalytik
4. Ökotoxikologie

5. Umweltplanung
6. Umweltrecht
7. Umweltökonomie

Das Zentrum wird durch einen Koordinationsausschuß vertreten. Ihm gehören an:

- die Beauftragten aus den Fachbereichen:
 - FB 18: N. N., Univ.-Prof. Dr. E. W. OTTEN (Stellvertreter)
 - FB 19: Prof. Dr. W. BAUMANN
 - FB 21: Univ.-Prof. Dr. A. SEITZ

- FB 22: Univ.-Prof. Dr. R. OBERHÄNSLI
- FB 03: Univ.-Prof. Dr. H. BARTMANN
- FB 04: Prof. Dr. H. DUNKELBERG
- FB 12: Prof. Dr. G. SCHMIED
- FB 01/02/11: Prof. Dr. St. GRÄTZEL
- FB 13-17/23-26: N. N.,
Prof. Dr. W. G. RÖDEL (Stellvertreter)
- die Vertreter des MPI für Chemie:
Dr. D. PERNER, Dr. J. KESSELMEIER
- Univ.-Prof. Dr. R. JAENICKE, Vertreter SFB 233
- Dr. W. THÜNE, Ministerium für Umwelt und
Gesundheit
- Univ.-Prof. Dr. L. S. WEILEMANN, Vertreter
AKUT
- Prof. Dr. K. HABERER, ESWE-Institut
- Dr. Ursula OBST, WFM GmbH
- Dr. C. JAHNEL, Geol. Landesamt
- Vorsitzender: Prof. Dr. W. BAUMANN, Institut
für Physikalische Chemie, FB 19, Tel. 39-27 27

Sonderforschungsbereiche (SFB)

Sonderforschungsbereiche der Johannes Gutenberg-Universität:

SFB 201: Mittelenergiephysik mit elektromagnetischer Wechselwirkung

(U Mainz, Gießen, Göttingen, Tübingen, Stuttgart)

Besucheranschrift:

Institut für Kernphysik (FB 18),

Becherweg 45, 55099 Mainz, Tel. 39-31 13

Sprecher: Univ.-Prof. Dr. Th. WALCHER,

Institut für Kernphysik

SFB 302: Kontrollfaktoren der Tumorentstehung

Besucheranschrift: Obere Zahlbacher Str. 67,
55131 Mainz, Tel. 23 17 20

Sprecher: Univ.-Prof. Dr. F. OESCH,

Institut für Toxikologie

SFB 311: Immunpathogenese

Besucheranschrift: Obere Zahlbacher Str. 67,
55131 Mainz, Tel. 17-31 20

Sprecher: Univ.-Prof. Dr. Dr.

K.-H. MEYER ZUM BÜSCHENFELDE,

I. Med. Klinik und Poliklinik, Tel. 17-72 75

Forschergruppe Boehringer Ingelheim Stiftung:

Dr. M. BLESSING, Verfügungsgebäude (Obere
Zahlbacher Str. 63), 2. OG, Tel. 17-33 59

SFB 262: Glaszustand und Glasübergang nichtmetallischer amorpher Materialien

Besucheranschrift: Institut für Physik (FB 18),
Staudingerweg 7, 55099 Mainz, Tel. 39-33 48

Sprecher: Univ.-Prof. Dr. K. BINDER,

Institut für Physik

Beteiligung der Universität Mainz an Sonderforschungsbereichen:

SFB 233: Dynamik und Chemie der Hydrometeore

Sprecher des SFB 233: Univ.-Prof. Dr. H. PRUP-
PACHER, Institut für Physik der Atmosphäre (FB
18), Zi. 513, Becherweg 21, 55099 Mainz, Tel.
39-28 61

SFB 252: Elektronisch hochkorrelierte metallische Materialien

(TH Darmstadt, U Frankfurt, U Mainz)

Kontaktperson an der Mainzer Universität:

Prof. Dr. H. ADRIAN, Institut für Physik (FB 18),
Staudingerweg 7, Tel. 39-36 21, 55099 Mainz

SFB 268: Kulturentwicklung der Sprachgeschichte im Naturraum Westafrikanische Savanne

Kontaktperson an der Mainzer Universität: Univ.-
Prof. Dr. N. CYFFER, Institut für Ethnologie und
Afrika-Studien (FB 12), Besucheranschrift: Fo-
rum universitatis 6, R 00-611, 55099 Mainz, Tel.
39-24 14

SFB 309: Die Literarische Übersetzung (U Göttingen)

Kontaktperson an der Mainzer Universität:

Univ.-Prof. Dr. B. SCHULTZE, Institut für Slavi-
stik (FB 15), Besucheranschrift: Friedrich-von-
Pfeiffer-Weg 3, 55099 Mainz, Tel. 39-49 89

Graduiertenkollegs

Molekulare und zelluläre Mechanismen der Pathogenese

Das Generalthema des Graduiertenkollegs ist die krankheitsbezogene Grundlagenforschung. Medizinern und Doktoranden der Naturwissenschaften wird ein mehrere Fachgebiete umfassendes Ausbildungs- und Forschungsprogramm angeboten.

Hauptziele des Ausbildungsprogramms sind einerseits das Verständnis für die molekularen und zellulären Ursachen von Erkrankungen und die Möglichkeit ihrer Behandlung, andererseits die Vermittlung von Techniken, deren Beherrschung es gestattet, klinisch relevante Forschungsarbeiten mit molekularbiologischen Methoden durchzuführen.

Das Forschungsprogramm des Graduiertenkollegs umfaßt immunologische Fragestellungen, die molekulare Analyse der Wirkung humanpathogener Organismen, Aspekte der Tumorforschung und die Untersuchung genetisch (mit)bedingter Krankheiten.

Beteiligt sind die I. Medizinische Klinik und Poliklinik, die Kinderklinik und die Kinderpoliklinik sowie die Institute für Toxikologie, Medizinische Mikrobiologie, Immunologie, Rechtsmedizin, Organische Chemie und das Institut für Pathologie.

Es stehen zehn Doktorandenstipendien mit einer Laufzeit von drei Jahren und ein Postdoktorandenstipendium mit einer Laufzeit von zwei Jahren zur Verfügung. Sie werden überregional ausgeschrieben.

Sprecher: Univ.-Prof. Dr. rer. nat., Dr. med. habil. R. E. STREECK, Institut für Medizinische Mikrobiologie (Molekulare Genetik), Augustusplatz, 55101 Mainz, Tel. 17-32 09.

Universitätsprofessoren: Dr. Dr. K.-H. MEYER ZUM BÜSCHENFELDE, Dr. H.-P. DIENES, Dr. W.

DIPPOLD, Dr. A. KNUTH, Dr. H. KUNZ, Dr. M. LOOS, Dr. F. OESCH, Dr. C. RITTNER, Dr. E. RÜDE, Dr. Dr. R. E. STREECK, Dr. B. ZABEL

Lehrveranstaltungen

PRAKTIKA

- Neuere Methoden der Molekulargenetik
R. E. Streeck
- Synthese rekombinanter Proteine mit Hilfe des Baculovirus-Systems
R. E. Streeck, Sapp
- Licht- und elektronenmikroskopische Techniken
H.-P. Dienes, M. Odenthal, Schirmacher
- Techniken der In-situ-Hybridisierung
B. Zabel, Mundlos
- Direkte und indirekte Gendiagnostik
B. Zabel, Winterpacht
- Spezielle Methoden der Immunologie
E. Rude, Germann, Gradehandt, Schmidt
- Immungenetik
C. Rittner
- Metabolische Aktivierung und Genmutagenität von Fremdstoffen
F. Oesch, Diener

VORLESUNGSREIHE

- Biochemie, Molekularbiologie und Klinik medizinisch bedeutsamer Erkrankungen
H.-P. Dienes, W. Dippold, Gerken, Klingel, A. Knuth, Lohse, M. Loos, M. Odenthal, Schirmacher, Seliger, Wölfel

Hinzu kommen Kollegiaten- und Literaturkolloquien, Seminare auswärtiger Gäste und ein kürzerer Forschungsaufenthalt im Ausland.

Theater als Paradigma der Moderne: Drama und Theater im 20. Jhd. (ab 1880)

Gegenstand des Graduiertenkollegs »Theater als Paradigma der Moderne« sind die grundlegenden Wandlungsprozesse, die von Drama und Theater im 20. Jahrhundert in Europa und Nordamerika vollzogen wurden. Ausgangsthese ist, daß das Theater heute erneut – wie im 17. Jahrhundert – die Funktion eines kulturellen Modells übernommen hat. Indem das Theater als Modell für Prozesse kulturellen Wandels untersucht wird, soll schließlich ein Beitrag zur abendländi-

schen Kulturgeschichte des 20. Jahrhunderts geleistet werden.

Die Konzeption des Graduiertenkollegs schließt eine intensive und interdisziplinäre Zusammenarbeit von (Nachwuchs-)Wissenschaftlern unterschiedlicher geisteswissenschaftlicher Fachbereiche ein. Das Studien- und Förderungsprogramm des Kollegs richtet sich vor allem an Doktorandinnen und Doktoranden der Theater- und Literaturwissenschaft, der Ethnologie, der Philosophie, der

Filmwissenschaft und der philologischen Fächer. Die Dissertationsvorhaben, die im Rahmen des Graduiertenkollegs durchgeführt werden, betreffen folgende Forschungsschwerpunkte:

1. Kultureller und sozialer Umbruch
2. Ästhetik und Poetik von Drama und Theater
3. Dramaturgische Prinzipien und künstlerische Verfahren
4. Theater und die neuen Medien
5. Theater im kulturwissenschaftlichen Diskurs

Sprecherin: Univ.-Prof. Dr. E. FISCHER-LICHTE, Institut für Theaterwissenschaft, FB 13/Philologie I, Welderweg 18, 3. Stock, 55099 Mainz, Tel. 39-37 75, Fax 39-37 76

Universitätsprofessoren: Dr. G. BRANDSTETTER (Universität Gießen), Dr. W. HERGET (FB 14), Dr. A. HORNING (FB 14), Dr. Dr. h. c. D. JANIK

(FB 15), Dr. D. KAFITZ (FB 13), Dr. Th. KOEBNER (FB 13), Dr. D. LAMPING (FB 13), Dr. H.-T. LEHMANN (Universität Frankfurt/M.), Dr. E. ROTHERMUND (FB 13), Dr. B. SCHULTZE (FB 15)
Privatdozent: Dr. St. GRÄTZEL (FB 11)

Lehrveranstaltungen

- Oberseminar: Gastwissenschaftlerprogramm [2-std.]
E. Fischer-Lichte
Mo 15-17 — P 15
- Blockseminare mit Gastdozenten
Z. u. O. n. V.
- Forschungskolloquium [2-std.]
Z. u. O. n. V.

Kreisläufe, Austauschprozesse und Wirkungen von Stoffen in der Umwelt

Ziel des im Jahre 1990 gegründeten Graduiertenkollegs (GK) ist es, sehr gut qualifizierten Doktoranden in gemeinsamen Lehrveranstaltungen von Hochschullehrern der FB 18 (Physik), 19 (Chemie und Pharmazie), 21 (Biologie) und 22 (Geowissenschaften) sowie des Max-Planck-Instituts für Chemie (MPI) eine fundierte wissenschaftliche Ausbildung im Bereich der Umweltforschung zu geben. Dabei soll ein interdisziplinär konzipiertes Forschungs- und Ausbildungsprogramm einer zu großen Spezialisierung des Dissertationsvorhabens entgegenwirken.

Die tragenden Fachbereiche sind seit mehreren Jahren über eine Reihe im Bereich der Umweltforschung und Umweltanalytik ausgewiesener Forschergruppen im interdisziplinären Arbeitskreis für Umweltforschung verbunden. Das Graduiertenkolleg dient der Nutzung des hier vorhandenen Wissenspotentials für die Ausbildung, um so eine Generation kritischer Umweltforscher heranzubilden, die aufgrund einer breiten und fächerübergreifenden Ausbildung in der Lage sein sollten, Umweltprobleme sachgerecht und angemessen zu diskutieren und wissenschaftlich zu bearbeiten. Am Graduiertenkolleg sind derzeit die folgenden Fachgebiete beteiligt: Analytische Chemie, Botanik, Experimentalphysik, Geochemie, Geographie, Geologie, Physik der Atmosphäre, Mineralogie, Physikalische Chemie, Radiochemie, Zoologie.

Als Zugangsvoraussetzung gilt die Zulassung zur Promotion gemäß der gemeinsamen Promotionsordnung der Fachbereiche 17 bis 22 zusammen mit einem überdurchschnittlichen Prüfungser-

gebnis in dem zur Zulassung zur Promotion anerkannten letzten Hochschulabschluß. Nähere Informationen sowie Bewerbungen für Stipendien über den Sprecher:

Univ.-Prof. Dr. R. JAENICKE, Institut für Physik der Atmosphäre, 55099 Mainz

Universitätsprofessoren und -dozenten: Dr. M. ANDREAE (MPI), Dr. W. BAUMANN (FB 19), Dr. P. CRUTZEN (MPI), Dr. M. DOMRÖS (FB 22), Dr. R. GAUPP (FB 22), Dr. V. HEIDT (FB 22), Dr. G. HERRMANN (FB 19), Dr. G. HUBER (FB 18), Dr. R. JAENICKE (FB 18), Dr. J. KESSELMEIER (MPI), Dr. R. NAGEL (FB 21), Dr. R. OBERHÄNSLI (FB 22), Dr. E. OTTEN (FB 18), Dr. D. PERNER (MPI), Dr. H. v. PLATEN (FB 22), Dr. H. PRUPPACHER (FB 18), Dr. D. SCHENK (FB 22), Dr. A. SEITZ (FB 21), Dr. N. TRAUTMANN (FB 19), Dr. P. WARNECK (MPI), Dr. A. WILD (FB 21), Dr. C. WILHELM (FB 21), Dr. W. ZDUNKOWSKI (FB 18), Dr. G. ZIMMERMANN (FB 18)

Lehrveranstaltungen

- Praktikum Umweltanalytik mit begleitender Vorlesung
Alle Dozenten
Z. u. O. n. V.
- Ringvorlesung I: Analytische Methoden
Alle Dozenten
Z. u. O. n. V.
- Ringvorlesung II: Schadstoffkreisläufe in der Natur
Alle Dozenten
Z. u. O. n. V.

Hinzu kommt ein für alle Kollegiaten verpflichtendes Kolloquium zum Forschungsrahmenthema, das 14-tägig während der Vorlesungszeit angeboten wird und der wissenschaftlichen Kommunikation unter den Kollegiaten selbst wie auch

dem intensiven Kontakt mit den das Kolleg tragenden Hochschullehrern dient. Weiter wird auf die Lehrveranstaltungen in den einzelnen Fachbereichen verwiesen.

Elementarteilchenphysik bei mittleren und hohen Energien

Das Graduiertenkolleg wird getragen von fünf Hochschullehrern für Experimentalphysik und sieben Hochschullehrern für Theoretische Physik. Die Teilchenphysik ist an der Johannes Gutenberg-Universität durch ein reichhaltiges Spektrum von experimentellen und theoretischen Forschungsgebieten vertreten: Untersuchungen der Niederenergiestruktur der Nukleonen am Mainzer Elektronenbeschleuniger MAMI; Spektroskopie von Hadronen mit niederenergetischen Antiprotonen am LEAR-Speicherring der CERN; Spektroskopie und Reaktionsdynamik von Hadronen mit Strangeness; Messung der Strukturfunktionen des gebundenen und des freien Nukleons mittels inelastischer Myon-Streuung am CERN; Untersuchungen der CP-Verletzung bei Zerfällen neutraler K-Mesonen; Präzisionstests des Standardmodells im Energiebereich des Z-Pols.

Ziel des Graduiertenkollegs ist es, den Doktoranden aus den verschiedenen Spezialgebieten der Teilchenphysik während ihrer Promotionszeit über die Beschäftigung mit ihrem Dissertationsthema hinaus ein zusätzliches geschlossenes theoretisches und experimentelles Ausbildungsprogramm anzubieten.

Sprecher: Univ.-Prof. Dr. K. KLEINKNECHT, Institut für Physik, Staudingerweg 7, 55099 Mainz, Tel. 39-28 93, Fax 39-51 69

Universitätsprofessoren: Dr. H. ARENHÖVEL, Dr. R. BROCKMANN, Dr. D. DRECHSEL, Dr. D. v. HARRACH, Dr. K. KLEINKNECHT, Dr. L. KÖPKE, Dr. J. KÖRNER, Dr. N. PAPAPOULOS, Dr. H. G. SANDER, Dr. F. SCHECK, Dr. K. SCHILCHER, Dr. Th. WALCHER

Lehrveranstaltungen

- 18- Elektroschwache Wechselwirkung [3-std.]
- 131 *N. Papadopoulos, G. Quast*
Z. u. O. n. V.
- 18- Übungen zur Physik der Hadronen [2-std.]
- 132 *R. Brockmann, H. G. Sander*
Z. u. O. n. V.
- 18- Seminar über Teilchen- und Mittelenergiephysik (F) [2-std.]
- N. Papadopoulos gemeinsam mit:
E. O. Alt, H. Arenhövel, R. Brockmann,
D. Drechsel, D. v. Harrach, L. Köpke,
J. Körner, K. Kleinknecht,
M. Kretzschmar, H. G. Sander, F. Scheck,
K. Schilcher, Th. Walcher*
Mi 14-16 — Minkowski-Raum
(Bau 2412, R 05-119)

Warum mehr bezahlen?

Sparen Sie bis zu 60% beim Kauf von
Markenartikeln direkt beim Hersteller!

DM 16,80 / ISBN 3-7718-0681-X

Erhältlich in jeder Buchhandlung.

Fink-Kümmerly + Frey



Physik und Chemie supramolekularer Systeme

18 Hochschullehrer der Fachbereiche Chemie und Pharmazie, Physik und Geowissenschaften und des MPI für Polymerforschung beteiligen sich am Graduiertenkolleg. Zur Thematik existieren umfangreiche Forschungsaktivitäten, die u.a. durch das Materialwissenschaftliche Forschungszentrum und einen Sonderforschungsbereich verstärkt gefördert werden. Die Forschungsarbeiten umfassen:

- Synthese und Herstellung supramolekularer Systeme aus organischen und anorganischen Materialien (Flüssige Kristalle, Dünne Schichten, Grenzflächen, Zeolithe, Polymermischungen, Metallorgan. und Schichtkristalle)
- Charakterisierung von Struktur, Dynamik und Eigenschaften
- Theoretische Beschreibung und Simulation

Besonders qualifizierte Doktoranden mit ausreichender Grundausbildung in Physik und Chemie sollen verstärkt forschungsorientiert gefördert werden. Es soll eine Spezialausbildung über supramolekulare Systeme angeboten werden, die auch eine zusätzliche Berufsqualifikation verschafft.

Das Ausbildungsprogramm besteht aus Grundvorlesungen, in denen, meist durch mehrere Hochschullehrer gemeinsam, ein größerer Problembereich behandelt wird und aus Spezialvorlesungen, jeweils mit Übungen und Seminaren. Zusätzlich finden Gastvorträge auswärtiger und ausländischer Wissenschaftler und andere Sonderveranstaltungen statt. Durch die zielgerichtete fächerübergreifende Ausbildung soll den Graduierten auch die Fähigkeit zu interdisziplinärer Forschung vermittelt werden.

Sprecher: Univ.-Prof. Dr. R. STADLER, Institut für Organische Chemie, Becherweg 18, Tel. 39-58 73, Fax 39-47 78

Leitungskollegium: Univ.-Prof. Dr. BÖHM, Univ.-Prof. Dr. MÖHWALD, Univ.-Prof. Dr. SPIESS, Univ.-Prof. SCHILLING

Lehrveranstaltungen

GRUNDVORLESUNG

- Synthese supramolekularer Systeme [4-std.]
R. Stadler, H. Meier
Z. u. O. n. V.

BLOCKVORLESUNG

- Properties of Multicomponent Network [4-std.]
H. Frisch
Z. u. O. n. V.

SPEZIALVORLESUNGEN

- Theoretische Festkörperphysik II
R. Schilling
Z. u. O. n. V.
- Theorie der Röntgenstrahlbeugung [2-std.]
H. Böhm, W. Hofmeister
Z. u. O. n. V.
- Experimentelle Einkristallmethoden [1-std.]
H. Böhm
Z. u. O. n. V.
- Experimentelle Einkristallmethoden [2-std.]
H. Böhm, M. Dräger, W. Hofmeister
Z. u. O. n. V.
(Übungen als Blockkurs)
- Mehrdimensionale Festkörper NMR von Polymeren [2-std.]
H. W. Spiess
Di 13-15 — Hs MPI Polymerforschung
- Modell-Membranen: Von der Biophysik zu den Materialwissenschaften [2-std.]
W. Knoll
Z. u. O. n. V.
- Theorie der Streuung an der kondensierten Materie [4-std.]
W. Kob, F. Schmid
Z. u. O. n. V.
- Computer Simulationen in der Statistischen Physik II [2-std.]
W. Paul
Z. u. O. n. V.
- Polymerdynamik [4-std.]
B. Dünweg, A. Heuer
Z. u. O. n. V.
- Exakt lösbare Modelle in der Statistischen Physik [2-std.]
P. Nielaba
Z. u. O. n. V.

Arbeitskreise

Drama und Theater

Dieser Interdisziplinäre Arbeitskreis schließt alle Wissenschaftler der Johannes Gutenberg-Universität ein, die im Bereich von Drama und Theater forschen und lehren.

Der Sprecherausschuß des Arbeitskreises besteht aus Vertretern derjenigen Fachbereiche, in denen Forschung und Lehre zu Drama und Theater betrieben werden. Vertreten sind derzeit die FB 13, 14, 15, 16, 23, 24 und 25.

Aufgaben des Arbeitskreises sind:

1. Durchführung von interdisziplinären wissenschaftlichen Veranstaltungen in Forschung und Lehre
2. Förderung der Zusammenarbeit von Universität, Theatern und anderen Medien in Theorie und Praxis
3. Förderung interdisziplinärer Forschungs- und Lehrvorhaben

4. Maßnahmen zur Stärkung der theaterwissenschaftlichen Infrastruktur der Johannes Gutenberg-Universität

5. Einrichtung einer Dokumentation (Sachkatalog, Videobank, Cassettenbank).

Vorsitzender und Ansprechpartner: Univ.-Prof. Dr. D. KAFITZ, FB 13, Deutsches Institut, Welderweg 18, 55099 Mainz, Tel. 39-21 73/22 60

Stellvertretender Vorsitzender:

Univ.-Prof. Dr. W. HERGET, FB 14, Seminar für Englische Philologie (Amerikanistik)

Ringvorlesung

- Aspekte des Geschichtsdramas [2-std.]
Mo 17-19 — P 3
Referentinnen/Referenten w. noch bekanntgegeben

Dritte Welt

Interdisziplinärer Arbeitskreis »Dritte Welt«, Johannes Gutenberg-Universität, Geographisches Institut, 55099 Mainz, Fax 39-47 36

Dieser Arbeitskreis fördert den wissenschaftlichen Austausch im Bereich der Forschung zu Problemen der Dritten Welt und initiiert gemeinsame Vorhaben. Er führt wissenschaftliche Veranstaltungen durch, in denen jeweils ein Rahmenthema aus der Sicht unterschiedlicher Disziplinen behandelt wird. Er koordiniert zusammen mit anderen in diesem Bereich tätigen Einrichtungen der

Johannes Gutenberg-Universität fächerübergreifende Lehrveranstaltungen. Dem Arbeitskreis können alle Wissenschaftler der Johannes Gutenberg-Universität angehören, die mit Forschungen zur Dritten Welt befaßt sind. Der Beitritt erfolgt durch eine schriftliche Erklärung.

Vorsitzender: Univ.-Prof. Dr. G. MEYER, FB 22, Geographisches Institut, Tel. 39-27 01/34 46, Fax 39-47 36

Stellvertretender Vorsitzender: A. THIMM M.A., Studium generale, Tel. 39-21 41, Fax 39-31 68

Frauenforschung

Interdisziplinärer Arbeitskreis »Frauenforschung«, c/o Carmen BIRKLE, FB 14, Englisches Seminar der Johannes Gutenberg-Universität, 55099 Mainz, Tel. 39-21 46

Der Arbeitskreis fördert den wissenschaftlichen Austausch und die interdisziplinäre Zusammenarbeit von Wissenschaftlerinnen/Wissenschaftlern im Bereich Frauenforschung durch die Entwicklung gemeinsamer Konzepte, die Durchführung fachbereichsübergreifender Lehrveranstaltungen sowie die Koordination von Projekten mit ande-

ren Universitäten und außeruniversitären Gruppen.

Dem Arbeitskreis können alle wissenschaftlich Tätigen der Johannes Gutenberg-Universität sowie außeruniversitär wissenschaftlich und künstlerisch Tätige angehören, die im Bereich »Frauenforschung« arbeiten. Der Beitritt erfolgt durch eine schriftliche Erklärung.

Vorsitzende: C. BIRKLE, FB 14, Amerikanistik;
Stellvertretende Vorsitzende: B. HEDDERICH, FB 03, Rechts- und Wirtschaftswissenschaften

Gesangbuchforschung

Die über 6000 deutschsprachigen Gesangbücher der Neuzeit sind eine kultur- und mentalitätsge-

schichtliche Quelle ersten Ranges. Im Wandel der Lieder spiegelt sich der Wandel der Zeiten. Dem

Arbeitskreis können alle Wissenschaftler der Universität beitreten, die im Bereich Gesangbuchforschung tätig sein wollen. Im Arbeitskreis wirken bis jetzt Mitglieder aus den FB 01, 02, 12, 13 und 16.5 mit. Zu seinen Zielen gehört die Errichtung und katalogmäßige Erschließung eines Gesangbucharchivs. Bisher sind einige hundert Bände vorhanden. Im Endausbau ist mit einigen Tausend

zu rechnen. Im übrigen fördert der Arbeitskreis Forschungsprojekte, Publikationen, Tagungen und interdisziplinäre Lehrveranstaltungen auf dem Gebiet der Gesangbuchforschung und der Hymnologie.

Vorsitzende: Prof. Dr. Dr. H. BECKER, FB 01;
Prof. Dr. H. KURZKE, FB 13

Jüdische Studien

Dem Arbeitskreis können alle Wissenschaftler und Wissenschaftlerinnen der Johannes Gutenberg-Universität angehören, die im Bereich Jüdischer Studien tätig sind. Der Beitritt erfolgt durch eine schriftliche Erklärung. Der Arbeitskreis fördert die Forschung und den wissenschaftlichen Austausch auf dem Gebiet der Jüdischen Studien. Er initiiert und koordiniert Lehrveranstaltungen jeder Art. Zur Zeit nehmen an ihm Wissenschaftler und Wissenschaftlerinnen aus folgenden Bereichen teil: Allgemeine und Vergleichende Literaturwissenschaft, Amerikanistik, Buchwesen, Filmwissenschaft, Germanistik, Judaistik, Klassische Philologie, Osteuropäische Geschichte, Pädagogik, Philosophie, Politologie, Polonistik.
Vorläufiger Sprecher: Univ.-Prof. Dr. Dieter LAMPING, Institut für Allgemeine und Vergleichende Literaturwissenschaft, FB 13, Welderweg 18, 55099 Mainz, Tel. 39-25 43

Ringvorlesung:

Für das Wintersemester 1995/96 ist eine Ringvorlesung zum Stand Jüdischer Studien in Deutschland geplant. Das Veranstaltungsprogramm wird durch Aushang und gesonderte Publikation bekanntgegeben.

Lehrveranstaltungen

FB 11 – PHILOSOPHIE / PÄDAGOGIK

- ProS.: Kinder des Holocaust – Sozialisation und Traumatisierung [3-std.]
E. Schmied
14-tägl.: Fr 13 s.t.-16 — SB II 03-153
- ProS.: Martin Buber: Dialogisches Denken [2-std.]
J. Rauscher
Do 8.30-10 — P 12

FB 12 – POLITIKWISSENSCHAFT

- HS: Israel – Staat und Gesellschaft [2-std.]
A. Wittstock
Di 16-18 — SB II 05-132

FB 13.1 – DEUTSCHES INSTITUT

- ProS.: Jüdische Lyrikerinnen [2-std.]
S. Hilzinger
Mi 16-18 — P 15

FB 13.2 – ALLGEMEINE UND VERGLEICHENDE LITERATURWISSENSCHAFT

- ProS.: George Tabori: Ein jüdischer Theaterautor auf den deutschen Bühnen [2-std.]
M. Trabusch
Mi 16.30-18 — SB II 03-444
- HS: Jüdische Schriftsteller der Aufklärung und des frühen 19. Jahrhunderts [2-std.]
B. Spies
Mo 15-17 — P 206
- HS: Die Exildichtung Franz Werfels [2-std.]
I. Osols-Wehden
Mi 18 s.t.-19.30 — P 6

FB 14 – SEMINAR FÜR ENGLISCHE PHILOLOGIE / ABT. AMERIKANISTIK I

- Landeskunde (Culture-Studies)
Übg.: The Jewish Experience in America
M. Siebald
Di 11.30-13 — P 5

FB 16 – HISTORISCHES SEMINAR

- HS: Die Juden im Mittelalter am Beispiel der Gemeinden von Mainz, Speyer und Worms [3-std.]
K. M. Sprenger
Di 8.30-11 — R 101 d. Hist. Sem.

Lateinamerika

Arbeitskreis »Lateinamerika«, c/o Univ.-Prof. Dr. M. MOLS, Institut für Politikwissenschaft, Abt. Politische Auslandsstudien und Entwicklungspolitik, 55099 Mainz, Tel. 39-27 28

Dem Arbeitskreis können alle Wissenschaftler der Johannes Gutenberg-Universität angehören, die im Bereich der Lateinamerikaforschung tätig sind. Der Beitritt erfolgt durch schriftliche Erklärung.

Der Arbeitskreis fördert die Forschung und den wissenschaftlichen Austausch im Bereich der Lateinamerikanistik. Der Arbeitskreis führt jährlich einen Studientag über ein Schwerpunktthema durch.

Vorsitzender: Univ.-Prof. Dr. M. MOLS, FB 12;
Stellvertretender Vorsitzender: Univ.-Prof. Dr., Dr. h. c. D. JANIK, FB 15, Philologie III

Medienwissenschaften

Der Interdisziplinäre Arbeitskreis fördert den wissenschaftlichen Austausch im Bereich Medienforschung. Er hat insbesondere die Aufgabe, die Zusammenarbeit von Universität und Medien in Theorie und Praxis zu fördern und neue Wege zur Verbesserung der Kommunikation zwischen Wissenschaft und Öffentlichkeit aufzuzeigen. Der Arbeitskreis hat auch zum Ziel, die medienwissen-

schaftliche Infrastruktur der Universität zu stärken und die Bedeutung der Sprach- und Kulturwissenschaften, Gesellschafts- und Naturwissenschaften für die Medien und in den Medien als Forschungsschwerpunkt auszubauen.

Vorsitzender: N. N.

Ansprechpartner: Dr. Karl Peter Christian SPATH, Abt. 11, Tel. 39-58 91

Musik- und Kunstinformatik

Sprecherausschuß Interdisziplinärer Arbeitskreis »Musik- und Kunstinformatik«, Johannes Gutenberg-Universität, 55099 Mainz

Am Interdisziplinären Arbeitskreis »Musik- und Kunstinformatik« nehmen Wissenschaftler aus den Bereichen Musik, Musikwissenschaft, Informatik, Mathematik, Bildende Kunst, Nachrichtentechnik, Physik, Biologie, Psychologie und andere teil, die sich mit fächerübergreifenden Vorhaben in Forschung und Lehre befassen.

Aufgaben des Arbeitskreises sind:

1. Vorbereitung und Förderung von interdisziplinären Forschungsvorhaben
2. Durchführung und Förderung von interdisziplinären Lehrveranstaltungen
3. Förderung der Zusammenarbeit von Universität, Wirtschaft und anderen Institutionen

Vorsitzender:

Univ.-Prof. Dr. Chr.-H. MAHLING, FB 16.5,
Tel. 39-22 59

Stellvertretender Vorsitzender:

Dr. F. WANKMÜLLER, FB 16.5, Tel. 39-51 42

Nordamerikastudien

Arbeitskreis »Nordamerikastudien«, c/o Univ.-Prof. Dr. W. HERGET, FB 14, Amerikanistik, Welderweg 18, 55099 Mainz, Tel. 39-23 57

Dem Arbeitskreis können alle Wissenschaftler der Johannes Gutenberg-Universität angehören, die im Bereich der Nordamerikastudien tätig sind. Der Beitritt erfolgt durch eine schriftliche Erklärung.

Der Arbeitskreis fördert die Forschung und den wissenschaftlichen Austausch auf dem Gebiet der

Nordamerikastudien. Er initiiert und koordiniert fächerübergreifende Vorlesungen und Kolloquien.

Vorsitzender: Univ.-Prof. Dr. W. HERGET

Stellvertretende Vorsitzende: apl. Prof. Dr. W. RÖDEL, FB 16, Tel. 39-44 57; Univ.-Prof. Dr. Th. SEEBOHM, FB 11, Tel. 39-25 27

Projekt »Amerikaner in Rheinland-Pfalz«: Leitung: Univ.-Prof. Dr. W. HERGET, Prof. Dr. W. RÖDEL

Nordostafrikanisch-westasiatische Studien

Am Interdisziplinären Arbeitskreis Nordostafrikanisch-westasiatische Studien nehmen z.Zt. Wissenschaftler aus den Bereichen:

- Ägyptologie
- Afrikanische Philologie
- Alte Geschichte

- Byzantinistik
- Christliche Archäologie, Kunstgeschichte
- Evangelische Theologie
- Katholische Theologie
- Klassische Archäologie
- Orientkunde
- Sudanarchäologie/Meroitistik
- Vergleichende Sprachwissenschaft

unter Einschluß auswärtiger Mitglieder teil.

Der Arbeitskreis fördert die Forschung über den wissenschaftlichen Austausch auf dem Gebiet der Nordostafrikanisch-westasiatische Studien. Er

organisiert fächerübergreifende Vorlesungen (Ringvorlesungen) und Fachtagungen.

Vorsitzender: Univ.-Prof. Dr. R. GUNDLACH, FB 15, Tel. 39-24 38

Stellvertretende Vorsitzende:

Univ.-Prof. Dr. M. KROPP, FB 15, Tel. 39-41 85;

Univ.-Prof. Dr. A. LEIBUNDGUT-MAYE, FB 15, Tel. 39-27 54

Anschrift:

Univ.-Prof. Dr. R. GUNDLACH, Fachbereich 15 – Institut für Ägyptologie –, Welderweg 18, 55099 Mainz, Tel. 39-24 38

Ost-, Südostasienstudien

Arbeitskreis »Ost-, Südostasienstudien«, c/o Univ.-Prof. Dr. K. A. SPRENGARD, FB 11, Philosophisches Seminar, Welderweg 18, 55099 Mainz, Tel. 39-27 89, Fax 39-51 41

Dem Arbeitskreis können alle Wissenschaftler der Johannes Gutenberg-Universität angehören, die im Bereich der Ost-, Südostasienstudien tätig sind. Der Beitritt erfolgt durch eine schriftliche Erklärung.

Der Arbeitskreis fördert die Forschung und den wissenschaftlichen Austausch auf dem Gebiet der Ost-, Südostasienstudien. Er initiiert und koordiniert

fächerübergreifende Vorlesungen und Kolloquien.

Vorsitzender: Univ.-Prof. Dr. K. A. SPRENGARD

Stellvertretender Vorsitzender: Univ.-Prof. Dr. W. BISANG, FB 14, Tel. 39-27 78

Ringvorlesung:

Im Wintersemester 1995/96 ist eine Ringvorlesung geplant. Das Veranstaltungsprogramm wird durch Aushang und gesonderte Publikation bekanntgegeben.

Reichserzkanzler

Interdisziplinärer Arbeitskreis »Reichserzkanzler«, Institut für Geschichtliche Landeskunde an der Universität Mainz, Johann-Friedrich-von-Pfeiffer-Weg 3, 55099 Mainz, Tel. 39-48 27

Der Interdisziplinäre Arbeitskreis »Reichserzkanzler« wurde geschaffen, um innerhalb der Universität alle Wissenschaftler zusammenzuführen, die im Blick auf die Erforschung des Wirkens des Mainzer Reichserzkanzlers im Rahmen der Reichsverfassung und der europäischen Diplomatie der Neuzeit tätig sind. Der Sprecherausschuß besteht aus Vertretern der FB 01, 03 und 16. Die im Institut für Geschichtliche Landeskunde verwahrten umfangreichen Archivalienverfilmungen und Regestenkarteien stehen auch Interessenten außerhalb der Universität zur Verfügung. Ziele und Aufgaben des Sprecherausschusses sind:

1. Durchführung interdisziplinärer Veranstaltungen in Forschung und Lehre universitätsintern
2. Gewinnung und Betreuung von Studierenden aus den Bereichen der Geschichtswissenschaft, der Rechts- und Verfassungsgeschichte, der Kanonistik und verwandter Gebiete zum Zwecke der Erstellung von Magisterarbeiten, Dissertationen und Staatsexamensarbeiten
3. Organisation fachbereichsübergreifender Kolloquien von Wissenschaftlern aus Mainz und anderen Universitäten.

Vorsitzender: Univ.-Prof. Dr. P. C. HARTMANN, FB 16, Geschichtswissenschaft

Stellvertretende Vorsitzende: Akad. Direktorin Dr. A. EGLER, FB 01, Katholische Theologie

Stochastik in der empirischen Forschung

Univ.-Prof. N. WERMUTH, Ph. D., FB 12, Psychologisches Institut, 55099 Mainz, Tel. 39-23 46, 39-24 26, Fax 39-43 41

Der Interdisziplinäre Arbeitskreis »Stochastik in der empirischen Forschung« fördert den Aus-

tausch über Theorie und Anwendung der Wahrscheinlichkeitsrechnung für die Interpretation von Daten. Er führt insbesondere wissenschaftliche Veranstaltungen über Forschungen in diesem Be-

reich durch und initiiert und koordiniert fachbereichsübergreifende Lehrveranstaltungen.

Dem Arbeitskreis können alle Wissenschaftler der Johannes Gutenberg-Universität angehören, die im Bereich Stochastik in der empirischen Forschung tätig sind.

Thanatologie

Univ.-Prof. Dr. R. OCHSMANN, FB 12, Psychologisches Institut, Staudingerweg 9, 55099 Mainz, Tel. und Fax 39-37 01

Thanatologie bezeichnet das Studium aller todbezogenen Gedanken, Gefühle, Verhaltensweisen und Phänomene. Fortschritte in der biologischen und medizinischen Forschung verändern radikal das Verständnis dessen, was Leben und Tod ist. Auch gesellschaftliche Entwicklungen zwingen zu einer Überprüfung des Verhältnisses zum Tod und machen neue Übereinkünfte notwendig. Wissenschaftler sind durch ihre Forschung dazu aufgefordert, den gesellschaftlichen Diskurs anzure-

Vorsitzende: Univ.-Prof. N. WERMUTH, Ph. D., FB 12, Psychologische Methodenlehre
Stellvertretender Vorsitzender: Univ.-Prof. W. BÜHLER, Ph. D., FB 17, Mathematische Statistik

gen, die Grundlagen der Debatte zu verdeutlichen und die Rationalität der Auseinandersetzung zu fördern.

Im interdisziplinären Arbeitskreis "Thanatologie" haben sich Mediziner, Geistes- und Sozialwissenschaftler der Johannes Gutenberg-Universität zusammengeschlossen, die an Fragen im Umkreis von Sterben und Tod interessiert sind. Aufgabe und Ziel des Arbeitskreises ist es, interdisziplinäre Lehrveranstaltungen und Weiterbildungsprogramme zu initiieren bzw. zu koordinieren.

Schwerpunkt Polen

Postanschrift: Johannes Gutenberg-Universität, Schwerpunkt Polen, 55099 Mainz. Besucheranschrift: Forum universitatis 2, Zi. 00-211
Sekretariat: N. N., Tel. 39-21 70

Der Schwerpunkt Polen ist eine Gastprofessur der Johannes Gutenberg-Universität, die seit 1982 besteht und auf die polnische Wissenschaftler verschiedener Disziplinen für jeweils ein Semester berufen werden.

Naturwissenschaftlich-Philosophisches Kolloquium

Geschäftsführer: Univ.-Prof. Dr. H. OELERT, Herz-, Thorax- und Gefäßchirurgie, Klinikum, Tel. 17-39 26

Das Naturwissenschaftlich-Philosophische Kolloquium ergänzt das Vorlesungsprogramm der Johannes Gutenberg-Universität und stellt eine zentrale, aber freie wissenschaftliche Einrichtung dar, deren Veranstaltungen in engem Zusammenhang mit den Fachdisziplinen von einem Organisationskreis aus der ehemaligen Mathematisch-Naturwissenschaftlichen und Philosophischen Fakultät getragen werden. Dieser Kreis hat sich vor zwanzig Jahren gebildet und wird durch Kooptation erweitert; er wirkt ehrenamtlich.

Das Naturwissenschaftlich-Philosophische Kolloquium hat die Aufgabe, in enger Anlehnung an die aktuelle Forschung Fragen von allgemeiner fächerübergreifender Bedeutung zu behandeln und zur Diskussion zu stellen. Es ist dabei nicht an ein festes Programm gebunden, sondern schließt

sich unmittelbar der Entwicklung der Forschung an. Das Kolloquium verfolgt nicht popularisierende, sondern weiterführende Tendenzen. Es stützt sich der Natur der Sache nach in der Mehrzahl auf auswärtige, auch ausländische Referenten, die das Neueste ihrer Forschung zur Aussprache bringen. In den Veranstaltungen geht es um Probleme, die noch im Fluß sind und für die die fachlich Zuständigen gewonnen werden. Behandelt werden sowohl grundlagentheoretische als auch spezialwissenschaftliche Themen, in deren gemeinsamer Bearbeitung sich die universitas magistrorum et scholarium erst bildet.

Das Diskussionsangebot ist vielfältig; alle Veranstaltungen stehen Studierenden und anderen Interessenten offen. Die Kolloquien werden in allgemeiner Form im Vorlesungsverzeichnis angekündigt, während die genauen Themen der Vorträge durch Anschläge und Handzettel bekanntgegeben werden.

Collegium musicum

- Leitung: Prof. Joshard DAUS
- Sekretariat: Brigitte RASELENBERG
- Postanschrift: Collegium musicum, Johannes Gutenberg-Universität, 55099 Mainz
- Besucheranschrift: Forum universitatis 2, Zi. 02-238, Tel. 37 12 45 oder 39-38 78, Fax 37 14 80

Unter pädagogischen, künstlerischen und wissenschaftlichen Aspekten werden vokale und instrumentale Werke aus allen Epochen der Musikgeschichte (weltlich und geistlich) erarbeitet und in Konzerten innerhalb und außerhalb der Universität einer breiten Öffentlichkeit zugänglich gemacht.

Die Teilnahme am Chor oder Orchester des Collegium musicum ist offen für Studierende aller Fachbereiche, die Interesse und Erfahrung im Chorsingen beziehungsweise Instrumentalspiel haben. Das Collegium musicum arbeitet in folgenden, dem Leistungsstand des einzelnen entsprechenden Gruppierungen: Großer Chor, Kammerchor, Sinfonieorchester.

Die jeweiligen Semesterarbeitsprogramme, Konzerttermine und -orte sind am Schwarzen Brett des Fachbereichs Musik, Binger Str. 22, und im Eingangsbereich der Alten Mensa angeschlagen.

Proben

- Chor: Mi 19-22, Alte Mensa
1. Probe: 25. Oktober 1995
- Orchester: Do 19-22, Alte Mensa
1. Probe: 26. Oktober 1995
- Bach-Ensemble: Teilnahme auf Anfrage

Konzerte

- Samstag, 9. Dezember 1995, 20 Uhr; Weihnachtliches A-Capella-Konzert; Bach-Ensemble des Collegium musicum und Sprecher
- Montag, 5. Februar 1996, 20 Uhr, Katharinenkirche Oppenheim; Edvard Elgar: Dream of Gerontius (Oratorium), Chor des Collegium musicum, Staatsorchester Rheinische Philharmonie
- Mittwoch, 14. Februar 1996, 20 Uhr, Eltzer Hof Mainz; Fastnachtskonzert: Opern- und Operetten-Gala mit dem Orchester des Collegium musicum

Info-Service

Der Informations-Service des Collegium musicum informiert rechtzeitig über Konzerte und Projekte der Ensemble. Dieses Angebot ist kostenlos und kann über das Sekretariat angefordert werden.

Integriertes Deutsch-Französisches Studienprogramm

mit Doppelabschluß Magister Artium der Johannes Gutenberg-Universität Mainz und Maîtrise der Université de Bourgogne, Dijon.

Studienfächer: Philosophie, Deutsche Philologie, Allgemeine und Vergleichende Literaturwissenschaft, Französische Philologie, Lateinische Philologie, Anglistik, Amerikanistik, Englische Sprachwissenschaft.

Im Nebenfach: Geschichte, Italienisch, Spanisch, Portugiesisch, Kunstgeschichte, Kulturgeographie, Musikwissenschaft.

Studienverlauf: 1. und 4. Jahr Mainz; 2. und 3. Jahr Dijon. Abschlußprüfung und Vergabe beider akademischer Grade.

Auskunft und Studienberatung

INTEGRIERTER STUDIENGANG MAGISTER/MAÎTRISE:

Dr. H. PANKNIN-SCHAPPERT, Philosophisches Seminar, Zi. 19, Tel. 39-44 22, Fax 39-51 41, Sprechstd. Mo 12-13, Di 12-13, Do 15-16; Dr. L. BAUMANN, Philosophisches Seminar, Zi. 15, Tel. 39-27 92, Sprechstd. Mo 10-12, Mi 10-11

- Einführungsveranstaltung für Studienanfänger
L. Baumann, H. Panknin-Schappert
Do, 19. Oktober 1995, 15-17 — P 11

DIJON-BÜRO (INFORMATIONEN ZUM ERASMUS-PROGRAMM MAINZ/DIJON):

Forum universitatis 2, Raum 00-201, Tel. 39-38 52, Fax 39-51 41, Sprechstd. Mi 11-13

Zentrale wissenschaftliche Einrichtungen

Studium generale

- Postanschrift: Studium generale, 55099 Mainz, Telefax 39-31 68
- Besucheranschrift: Welderweg 6 (Gebäude der Universitätsbibliothek)
- Leitung: Univ.-Prof. Dr. iur., Litt. D. h. c. Peter SCHNEIDER, geschäftsführende Leitung: Dr. G. EIFLER, Sekretariat: Maria BIEGER, Hildegard MÜHLENBECK, Tel. 39-26 60/21 41
- Wiss. Mitarbeiter: A. THIMM M. A., Tel. 39-26 60
- Tutoren: Eckhard MANDRELLA, Tel. 39-26 60, Dr. Franz NEUBAUER, Tel. 39-26 60
- Einführungsveranstaltung für Studienanfänger, Fach- und Hochschulortwechsler: Montag, 16. Oktober 1995, 11 h, N 2
- Bibliothek: Ausleihzeiten der Bibliothek des Studium generale (Gebäude der Universitätsbibliothek): Mo-Fr 10-12
- Vertrauensdozent für ausländische Studierende: Akad. Direktor Dr. phil. Günter EIFLER, Welderweg 6 (Gebäude der Universitätsbibliothek), Tel. 39-26 60, Sprechzeiten Di 11-13

Information für Studierende

Das Studium generale ist eine Zentrale wissenschaftliche Einrichtung. Es hat die Aufgabe, Einsicht in die Zusammenhänge zwischen wissenschaftlichem Erkennen und lebensweltlicher Praxis zu vermitteln. Durch Teilnahme an Veranstaltungen des Studium generale erfüllen die Studierenden das in Artikel 39 der Verfassung für Rheinland-Pfalz an sie gerichtete Gebot, neben dem »Fachstudium allgemeinbildende, insbesondere staatsbürgerkundliche Vorlesungen zu hören«.

Das interdisziplinäre und wissenschaftsübergreifende Programm des Studium generale umfaßt folgende Veranstaltungen:

1. Die Mainzer Universitätsgespräche – Kolloquienreihe zu aktuellen und grundsätzlichen Generalthemen der Wissenschaften mit Referaten von Hochschullehrerinnen und Hochschullehrern verschiedener Fächer. Besondere Bedeutung im Rahmen dieser Kolloquien hat die

Diskussion. Die Kolloquiumsbeiträge werden publiziert.

2. Einzelveranstaltungen (Vorträge, Vortragsreihen, Diskussionen, Seminare, Symposien) in Kooperation mit Fachdisziplinen über interdisziplinäre Fragen, deren Behandlung die Öffnung zu Nachbardisziplinen oder zur außerwissenschaftlichen Öffentlichkeit verlangt.
3. Lehrveranstaltungen für Studierende aller Fachbereiche – eine Auswahl aus dem Vorlesungsangebot aller Fächer, soweit Gegenstand und Darbietungsweise dieser Vorlesungen einem Informations- oder Orientierungsbedürfnis auch jenseits der Fachgrenzen entsprechen.
4. Exkursionen – Kleingruppenveranstaltungen unter fachlicher Anleitung, die den Teilnehmenden Wege zu eigener Erfahrung von Kunst oder Natur auf fachunspezifische Weise ebnet.

Personalteil

Universitätsprofessor

SCHNEIDER, Peter, Dr. iur., Litt. D. h. c., Leiter des Studium generale (emeritiert), Tel. 39-26 60/23 29. Privat: Goldenluftgasse 4, 55116 Mainz, Tel. 22 32 73

Wissenschaftliche Mitarbeiter

EIFLER, Günter, Dr. phil., Akad. Direktor, Tel. 39-26 60/21 41. Privat: Rheinblick 17, 55263 Wackernheim, Tel. (0 61 32) 5 83 82
THIMM, Andreas, M.A., Wiss. Ang., Tel. 39-26 60/21 41. Privat: An der Klosterhecke 55, 55130 Mainz, Tel. 88 11 75

Lehrveranstaltungen

I. Mainzer Universitätsgespräche

- Das Schöne [1-std.]
G. Eifler
14-tägl.: Mi 17-19 — N 3 (Muschel)
Termine: 15.11., 6.12., 20.12.1995,
17.1., 31.1., 14.2.1996

II. Weitere Lehrveranstaltungen für Studierende aller Fachbereiche

- Von den jüdischen Wurzeln bis ins 3. Jahrtausend. Liturgiegeschichte als Inkulturation [2-std.]
H. Becker
Fr 10-12 — Hs 13
- Kirchenmusikalisches Praktikum: Die Feier des Kirchenjahres als kirchenmusikalische Aufgabe. Das österliche Triduum [2-std.]
M. Bitsch-Molitor
Di 19-20.30 — Alter Musiksaal
- Wirtschaftsethik [2-std.]
M. Rock
Di 8-10 — Hs 15
- Der Beginn der hochmittelalterlichen Mystik: Anselm von Canterbury, Rupert von Deutz [2-std.]
B. Weiß
Do 10-12 — Forum 6, R 01-624
- Übung: Einführung Za-Zen [1-std.]
G. Stachel
Mi 18-19 — Priesterseminar, Augustinerstr. 34, 55116 Mainz, und Blockveranstaltung 18. bis 21.12.1995 im Bildungshaus Kloster Jakobsberg
- Verkündigung als Grundauftrag der Kirche unter den Bedingungen der Moderne [2-std.]
S. Knobloch
Di 10-12 — Hs 15
- Die Gleichnishandlungen Jesu [2-std.]
O. Böcher
Do 9-11 — Hs 10
- Die Erweckungsbewegung in Deutschland 1780-1880 [1-std.]
G. A. Benrath
Do 12-13 — Hs 10
- Die evangelische Kirche in der Weimarer Republik und im Dritten Reich [4-std.]
G. May
Di, Mi 9-11 — Hs 11
- Die evangelische Sozialethik nach 1918 [2-std.]
E. Herms
Di 14-16 — Hs 15
- Ästhetik – Ausgewählte Kunsttheorien von Pythagoras bis Postman [2-std.]
R. Volp
Mo 11-13 — Hs 11
- Religionsstifter [2-std.]
H. Wißmann
Mi 11-13 — Hs 11
- Christologie und Herrscherkult [2-std.]
D. Zeller
Do 16-18 — P 207
- Abendländisches Weltbild und christlicher Schöpfungsglaube. Grundlagen und religionsgeschichtliche Entwicklung bis zur Gegenwart [2-std.]
A. Schilson
Do 9-11 — P 15
- Biblisches Hebräisch für Lehramtsstudierende und Hörer aller Fachbereiche III [2-std.]
R. Lehmann
Z. u. O. n. V.
Verabredung v. Z. u. O.: Do, 26. Oktober 1995, 11 Uhr, Forum 5, R 02-509

- Kommunalrecht [2-std.]
D. Kugelmann
Fr 11-13 — Aud. max.
- Umweltschutzrecht [2-std.]
J. Lücke
Di 15.30-17 — RW 4
- Öffentliches Recht für Nichtjuristen [2-std.]
W. Rudolf
Do 10-12 — N 1
- Jugendstrafrecht [2-std.]
A. Böhm
Di 10-12 — Hs II
- Preis- und Wettbewerbstheorie [3-std.]
H. Bartmann
Di 16-17 — Aud. max.
Do 10-12 — Hs S 1
- Internationale Währungspolitik [2-std.]
K. Sauernheimer
Mi 12-14 — RW 2

- Sozialpolitik [2-std.]
A. Prinz
Di 16-18 — Hs II
 - Grundlagen der Wirtschaftspolitik [4-std.]
W. Zohlhöfer
Di 10-12 — Aud. max.
Mi 8-10 — Hs S 1
 - Grundlagen der Betriebswirtschaftslehre [2-std.]
R. Bronner
Mi 14-16 — RW 1
 - Grundlagen der betrieblichen Aus- und Weiterbildung [2-std.]
K. Breuer
Mi 12-14 — Hs II
 - Wissenschaftstheoretische Grundlagen der Wirtschaftspädagogik [2-std.]
K. Beck
Di 10-12 — RW 2
- ***
- Der Begriff der Physis [2-std.]
Th. Buchheim
Di 16-18 — P 6
 - Die logische Struktur von Kants »Transzendentaler Dialektik« [2-std.]
Th. M. Seebohm
Mi 10-12 — P 12
 - Die Fraglichkeit der Frage nach dem Menschen. Kritisch-krisische Anthropologie [2-std.]
R. Wisser
Di, Fr 9-10 — P 3
 - Philosophie der Kunst [1-std.]
St. Grätzel
Di 10-11 — P 4
 - Das Fremde verstehen. Über das Verständnis von Welt, Mitmensch und eigner Person als Einführung in die Hermeneutik [2-std.]
F. Neubauer
Mo 17-19 — P 15
 - Rechtsphilosophie [3-std.]
N. Hoerster
Do 10-13 — RW 4
 - Naturwissenschaftlich-Philosophisches Kolloquium [2-std.]
P. Beckmann, F. Beißer,
C. v. Campenhausen, O. Ewert,
Ch. Huber, H. Oehlert, P. Schneider,
P. Schölmerich, E. Thomas, W. Zohlhöfer
- ***
- 14-tägl.: Mi 19-21 — N 1
Die Einzelveranstaltungen werden durch Plakate angekündigt.
- ***
- Allgemeine Psychologie: Grundlagen des Erkennens [4-std.]
W. Fröhlich
Mo, Di 16-18 — P 1
 - Persönlichkeitspsychologie [2-std.]
H. Krohne
Di 14-16 — P 204
 - Theorien und Modelle der Konsumentenpsychologie [2-std.]
A. Mattenklott
Di 14-16 — 03-428
 - Herbarts pädagogische Theorie [2-std.]
E. Hufnagel
Mi 9-10 — P 1
Fr 9-10 — P 2
 - Didaktische Modelle für Schule und Hochschule [2-std.]
G. Edlich
Fr 14-16 — SB II 02-146
- ***
- Grundbegriffe der Politik und des Staates [2-std.]
H. Buchheim
Di 16-18 — P 5
 - Moderne politische Theorie [2-std.]
U. Druwe
Di 10-12 — N 025 (Becherweg 21)
 - Aspekte der Politischen Kultur der Bundesrepublik Deutschland im internationalen Vergleich [2-std.]
J. W. Falter
Di 16-18 — P 2
 - Politik als Wissenschaft [2-std.]
M. Mols
Di 9-10 — P 4
Mi 9-10 — P 3
 - Grundbegriffe der Soziologie [2-std.]
S. Hradil
Mo 10-12 — P 1
 - Die Industrielle Gesellschaft [2-std.]
F. Landwehrmann
Di 10-12 — P 11
 - Volkskunde in der NS-Zeit [1-std.]
H. Schwedt
Mi 15-16 — P 3

- Einführung in die Ethnologie [1-std.]
I. Strecker
Mi 10-11 — Forum 1, Hs 8
 - Journalismus als Beruf [2-std.]
H. M. Kepplinger
Mo 10-11 — Hs 8
Do 10-11 — Hs 7
 - Geschichte der Öffentlichkeitsarbeit [2-std.]
M. Kunczik
Di 12-13 — P 10
Mi 12-13 — P 4
 - Struktur und Organisation der Massenmedien: Programmstrukturen und Programmkonzeption im dualen Rundfunksystem [1-std.]
B.-P. Arnold
Mo 9-10 — P 10
 - Von der Handschrift zum Buchdruck [2-std.]
S. Füssel
Di 16-18 — P 10
- ***
- Alfred Hitchcock [2-std.]
T. Koebner
Do 14-16 — P 2
 - Theatralität. Zum Verhältnis von Theater und Kultur [2-std.]
E. Fischer-Lichte
Mi 10-12 — P 2
 - Die Entwicklung moderner Psychologie in der europäischen Literatur des 19. Jahrhunderts [2-std.]
B. Spies
Mo 13-15 — P 5
 - Detektivverzählungen [1-std.]
H. Fritz
Di 14-15 — P 5
 - Welt- und Menschenbild im Mittelalter in literarischer Vermittlung [2-std.]
U. Ruberg
Di, Do 15-16 — P 3
 - Literatur und Mythos [2-std.]
W. Düsing
Mo 13-14 — P 2
Di 14-15 — P 3
 - Geschichte des deutschsprachigen Dramas: vom Sturm und Drang bis zum Realismus [2-std.]
D. Kafitz
Mo, Mi 13-14 — P 1
 - Die Kunst des Modernismus. Dadaismus und die Folgen [1-std.]
B. Hillebrand
Di 12-13 — P 1
 - Deutsche Dramatik der Dreißiger und Vierziger Jahre [2-std.]
E. Rotermund
Mi, Do 11-12 — P 10
 - English culture, literary taste and literary criticism [1-std.]
P. Erlebach
Fr 9-10 — P 1
 - English Prose Literature of the 19th Century: Emphasis on the life and work of Charles Dickens, William Makepeace Thackeray, Anthony Trollope, Thomas Hardy, Henry James, and Oscar Wilde [2-std.]
A. J. Bisanz
Do 12-13 — P 1
Fr 12-13 — P 2
 - American Literature 1960-1995 [2-std.]
A. Hornung, K. Lubbers, U. Hebel
Di, Do 10-11 — P 1
 - Cervantes in seiner und unserer Zeit [2-std.]
D. Janik
Mi, Do 9-10 — P 104
 - Die Kiewer und die Moskauer Periode der russischen Literatur [2-std.]
E. Reißner
Di 14-16 — P 13
 - Geschichte der polnischen Literatur: Positivismus, Młoda Polska [1-std.]
B. Schultze
Mi 14-15 — P 10
 - Euripides [2-std.]
C. Riedweg
Mi 10-12 — P 206
 - Römische Geschichtsschreibung bis zu Sallust [2-std.]
A. Wlosok
Di 10-12 — P 206
 - Lateinische Ringvorlesung: De religione antiqua et nova [1-std.]
Die Namen der Vortragenden werden durch gesonderten Aushang bekanntgegeben.
Di 18-19 — P 4
Termine: 7.11., 28.11., 19.12.1995, 16.1.1996

- Sprachwissenschaft: Texte des 2. Jahrhunderts v. Chr. [1-std.]
J. Blänsdorf
Do 9-10 — P 206
- Einführung in die Semantik [2-std.]
D. Seelbach
Di 10-12 — P 110
- Pragmalinguistik [2-std.]
G. Bellmann
Mo, Mi 10-11 — P 4
- Zur Namenkunde des Deutschen [1-std.]
W. Kleiber
Mi 11-12 — P 4

- Kunst unter Hadrian [2-std.]
R. Fleischer
Do 11-13 — P 3
- Archaische Kunst [2-std.]
A. Leibundgut-Maye
Mi 13-15 — P 3
- Frühchristliche Mosaiken Roms [2-std.]
U. Peschlow
Di 18-20 — Kunstgeschichtliches Institut,
Binger Str. 26
- Geschichte der Kunst von der altchristlichen
Zeit bis zur Gegenwart: Barock und Rokoko
[2-std.]
H.-J. Imiela
Mo 18-20 — Kunstgeschichtliches Insti-
tut, Binger Str. 26
- Die gotischen Kathedralen Nordfrankreichs
[2-std.]
D. v. Winterfeld
Mi 17-19 — Kunstgeschichtliches Institut,
Binger Str. 26
- Zur Kunsttätigkeit unter den Habsburgern
Karl V. und Philipp II. [2-std.]
M. Bringmann
Do 17-19 — Kunstgeschichtliches Institut,
Binger Str. 26
- Rom im 17. Jahrhundert. Päpstliche Kunst-
politik im Spiegel der Urbanistik und Bild-
programme [2-std.]
E. Schröter
Do 13-15 — Kunstgeschichtliches Institut,
Binger Str. 26

- Historischer Orgelbau in Mainz 1650-1930
[2-std.]
F. W. Riedel
14-tägl.: Do 15-17 — Fakultätssaal
(mit Exkursionen zu Mainzer Kirchen)
- Kirchenmusikalisches Praktikum: Die Feier
des Kirchenjahres als kirchenmusikalische
Aufgabe. Das österliche Triduum [2-std.]
M. Bitsch-Molitor
Di 19-20.30 — Alter Musiksaal
- Orchester (Registerproben, Streicher und
Bläser, Tuttiprobe) [4-std.]
J. Daus
Do 19-22 — Alte Mensa, Forum
1. Probe: 26. Oktober 1995
- Chor (Registerproben, Tutti) [4-std.]
J. Daus
Mi 19-22 — Alte Mensa, Forum
1. Probe: 25. Oktober 1995
- Ensemble für historische Tänze [4-std.]
U. Großkreutz
Mo 17-20 — Becherweg 2, Alter Musiksaal

- Einführung in die Provinzialrömische Ar-
chäologie anhand von Fallbeispielen
[2-std.]
J. Oldenstein
Di 11-13
- Begründung des Prinzipats [3-std.]
L. Schumacher
Di 10-12, Do 10-11 — P 3
- Minderheiten in West-Kleinasien. Vom Al-
tertum zum Mittelalter [1-std.]
U. Peschlow
14-tägl.: Do 14-16 — Phil.-Fak.-Saal
- Das »späte« Mittelalter [2-std.]
M. Matheus
Mo 10-12 — P 5
- Europa im 18. Jahrhundert [2-std.]
P. C. Hartmann
Mi 10-12 — P 5
- Vielvölkerreich zwischen äußerer Machtent-
faltung und innerer Rückständigkeit: Ruß-
land von Peter dem Großen bis zum Krim-
krieg [2-std.]
E. Oberländer
Di, Mi 15-16 — P 5

- »Pulverfaß Balkan«: Nationalismus in Südosteuropa im 19. und 20. Jahrhundert [2-std.]
U. Haustein
Mi 10-12 — P 204
 - Radikaler Nationalismus in Deutschland und in Europa 1890-1922 [2-std.]
W. Altgeld
Do 12-14 — P 2
 - Geschichte der Medizin (historische, kulturelle und soziale Grundlagen des ärztl. Denkens, Wissens und Handelns) [2-std.]
W. F. Kümmel
Do 10-12 — Vortragsraum des Medizin-his. Inst., Am Pulverturm 13, UG
 - Wissenschaftshistorisches Kolloquium [2-std.]
W. F. Kümmel, K.-D. Fischer, G. Lilienthal, M. Kutzer, K.-D. Thomann
Di 18-20 — SR Inst., Am Pulverturm 13
 - Geschichte der Naturwissenschaften unter besonderer Berücksichtigung der Biologie (Spätantike bis Renaissance) [2-std.]
Ä. Bäumer-Schleinkofer
Mo 15-17 — Hs 18
 - Geschichte der Naturwissenschaften unter besonderer Berücksichtigung der Pharmazie [1-std.]
P. Heilmann
Mo 14-15 — SR Pharmazie
- ***
- Physikalische Paradoxa: Phantasieanregende Fragestellungen [2-std.]
H. Andresen
Do 14-16 — SR Kernphysik
 - Einführung in die Pflanzengeographie (Arealkunde) [1-std.]
D. Lüpnitz
Mi 12-13 — Hs 11, Alte Mensa
 - Die Evolution der Pflanzen [2-std.]
J. W. Kadereit
Do 9-11 — SR Spez. Botanik
 - Evolutionsbiologie: Die Entstehung der Arten [1-std.]
J. Martens
Mi 12-13 — SR 11
 - Naturphilosophische Fragen zum menschlichen Leben [1-std.]
R. Koltermann
Do 15-16 — SR 11
 - Einführung in die Verhaltensforschung [2-std.]
C. Neumeyer
Di 17-19 — SR 11
 - Die Sinne des Menschen [2-std.]
C. v. Campenhausen
Do 15-17 — Hs 18
 - Geschlecht und seine Bestimmung [2-std.]
W. Sachsse
Do 11-13 — KR SB II 03
 - Analyse des menschlichen Genoms mit molekularen Methoden [1-std.]
E. R. Schmidt, A. Winterpacht
Do 17-18 — Bibl. Genetik
 - Bau und Funktion des menschlichen Körpers [3-std.]
W. Bernhard
Mi 10-12, Do 11-12 — SB II 02-432
 - Humangenetik [3-std.]
E. Schleiermacher
Mo 10-12, Do 10-11 — SB II 02-432
 - Geologie von Deutschland [1-std.]
S. Dürr
Do 8-9 — R 137
 - Einführung in die Erdgeschichte [2-std.]
D. E. Berg
Mo 8-10 — N 6
 - Einführung in die Kulturgeographie: Siedlungsgeographie [2-std.]
H. Hildebrandt
Mo, Di 11-12 — N 3
 - Tourismus und Raum [2-std.]
D. Uthoff
Mo, Mi 12-13 — N 6
 - Das Wissenschaftskonzept der Geographie – Theorien und Perspektiven [1-std.]
H. Schürmann
Do 13-14 — N 6
 - Ökologie und Planung [2-std.]
H. Eissing
Mo 14.30-16 — RN 025
 - Kanzerogen-metabolisierende Enzyme/ Kontrolle reaktiver Metabolite/ Kontrolle reaktiven Sauerstoffs [2-std.]
F. Oesch
Fr 16.30-18 — Hochhaus der Klinisch-Theoretischen Institute am Augustusplatz, Seminarraum im EG

Sprachlehranlage

- Postanschrift:
Sprachlehranlage, 55099 Mainz,
Fax 39-43 27
- Besucheranschrift:
Jakob-Welder-Weg 18 (Philosophicum)
- Leitung: Leitender Akad. Direktor
Dr. Dietrich EGGERS,
P Zi. 029 und P Zi. 022, Tel. 39-26 48,
Sprechstd. Di 9-10 und Do 13.30-14.30
- Sekretariat: Gertrud SANDNER,
Zi. 033, Tel. 39-26 48
- Betriebstechniker: Herbert REIS,
Zi. 027, Tel. 39-42 62
- Wiss. Hilfskräfte: N. N.,
Arno SANDNER, Zi. 033, Tel. 39-26 48
- Labor I: HSA PR 013, HS PR 013a
- Labor II: PR 05a
- AVI-Raum I: P 200
- AVI-Raum II: P 202
- Techniker-Werkstatt: PR 027, 39-42 62
- Video- und Audio-Studio: PR 030
- Arbeitsraum I: PR 05
- Arbeitsraum II: PR 01
- Arbeitsraum III: PR 23
- Bibliothek und Mediothek: PR 021
- Audiometrie, Digitale Signalverarbeitung und
Tonstudio: PR 024

Studienberatung und Vertrauensdozenten:

Deutsch als Fremdsprache:
Dr. G. BICKES, P Zi. 025 (Tel. 39-21 05),
Dr. D. EGGERS, P Zi. 029 (Tel. 39-26 48),
Dr. E. MÜLLER-KÜPPERS, P Zi. 026,
(Tel. 39-31 88)

Individualbetreuung und Sprachförderung

Für Teilnehmer an den Deutsch-Lehrveranstaltungen und für Studienbewerber, die zu einem der PNdS-Termine (s. S. 117) zugelassen sind. Räume 022, 025 und 026, Philosophicum, Jakob-Welder-Weg 18, Untergeschoß:

- In der Vorlesungszeit:
Mo 12-13; E. MÜLLER-KÜPPERS
Mo 15-16; G. BICKES
Di 12-13; D. EGGERS
Mi 10-11; G. BICKES
Mi 12-13; E. MÜLLER-KÜPPERS
Fr 9-10; D. EGGERS
- In der vorlesungsfreien Zeit:
Mo 9-12; E. MÜLLER-KÜPPERS
Di 9-12; D. EGGERS
Mi 9-12; G. BICKES
Do 9-12; G. BICKES
Do 14-17; D. EGGERS
Fr 9-12; E. MÜLLER-KÜPPERS

Personalteil

Wissenschaftliche Mitarbeiter

- BICKES, Gerhard, Dr. phil., Oberstudienrat i. H.,
Deutsch als Fremdsprache, Tel. 39-21 05, Zi.
025
- EGGERS, Dietrich, Dr. phil., Leitender Akad. Di-
rektor, *Deutsch als Fremdsprache*, Tel.
39-26 48, Zi. 029. Privat: Rilkeallee 115, 55127
Mainz, Tel. 7 80 53
- MÜLLER-KÜPPERS, Evelyn, Dr. phil., Lehrkraft
für besondere Aufgaben, *Deutsch als Fremd-
sprache*, Tel. 39-31 88, Zi. 026. Privat: Binger
Straße 10, 55257 Budenheim, Tel. (0 61 39)
60 45

Lehrbeauftragte

- Gemeinsame Arbeitsräume:
Welderweg 18, Zi. 020, 028, 031, 032

- ABOUB, Abdessalem, *Französisch*, Tel. 39-47 45,
Zi. 031. Privat: Mainstr. 39, 55118 Mainz
- ANGULO-MARTINEZ, José Luis, *Spanisch*, Tel.
39-21 77, Zi. 028. Privat: Kloblerstraße 12,
55252 Kastel, Tel. (0 61 34) 6 96 19
- ATTALI, Ariela, *Französisch*, Tel. 39-47 45, Zi.
031. Privat: Werderstr. 8, 65195 Wiesbaden,
Tel. (06 11) 4 82 94
- BAUER, Ulrich, *Deutsch als Fremdsprache*, Tel.
39-31 89. Privat: Grafenstr. 41, 64283 Darm-
stadt, Tel. (0 61 51) 2 87 96
- BELISLE-WOLF, Diane, *Französisch*, Tel.
39-47 45, Zi. 031. Privat: Im Bungert 4, 56072
Koblenz, Tel. (02 61) 2 36 60
- BINNER, Peter, *Deutsch als Fremdsprache*, Tel.
39-31 89, Zi. 020. Privat: Am Großberg 43,
55130 Mainz, Tel. 83 16 79
- BLEICHER, Thomas, Dr. phil., *Deutsch als
Fremdsprache*, Tel. 39-31 89, Zi. 020. Privat:

- Alte Mainzer Str. 117, 55129 Mainz, Tel. 83 33 66
- BONN, Klaus, Dr. phil., *Deutsch als Fremdsprache*, Tel. 39-31 89, Zi. 020. Privat: Ellenbogenstr. 3, 55124 Mainz, Tel. 4 39 15
- CALENTIER, François, *Französisch*, Tel. 39-47 45, Zi. 031. Privat: Feldbergstr. 18, 65510 Hünstetten, Tel. (0 64 38) 47 17
- CASALLAS DE BRAKE, Christina, Dr. phil., *Spanisch*, Tel. 39-21 77, Zi. 028. Privat: Rathausstraße 11, 65203 Wiesbaden, Tel. (06 11) 9 60 04 99
- CERONI, Daniela, *Italienisch*, Tel. 39-47 45, Zi. 031. Privat: Am Gonsenheimer Spieß 1, Zi. 311, 55122 Mainz, Tel. 3 74 07-28
- CLERMONT-WOCKER, Liliane, *Französisch*, Tel. 39-47 45, Zi. 031. Privat: Vogelgesangweg 6, 55124 Mainz, Tel. 47 21 91
- DEASY, John Michael, *Englisch*, Tel. 39-28 13, Zi. 35. Privat: Früchtstraße 23, 55130 Mainz
- DEHOS, Sabine, *Deutsch als Fremdsprache*, Tel. 39-31 89, Zi. 020. Privat: Münchhofpforte 33, 55270 Essenheim, Tel. (0 61 36) 8 86 58
- FÄRBER, Andreas, Dr. phil., *Englisch*, Tel. 39-21 77, Zi. 028. Privat: Schwalbacher Str. 25, 65343 Eltville, Tel. (0 61 23) 55 73
- GAMM, Heinold, Dr. med., *Spanisch*, Tel. 17-72 43. Privat: Vogelsbergstraße 19, 55129 Mainz, Tel. 50 97 38
- GIRALT, Selva, *Spanisch*, Tel. 39-21 77, Zi. 028. Privat: Am Obstmarkt 45, 55126 Mainz, Tel. 47 45 54
- GÖRES, Monica, *Englisch*, Tel. 39-21 77, Zi. 028. Privat: Konrad-Adenauer-Straße 48, 55129 Mainz, Tel. (0 61 36) 4 20 83
- GRIGORICHUK, Halyna, *Russisch*, Tel. 39-21 77, Zi. 028. Privat: Mainzer Str. 118, c/o Schmitt, 55124 Mainz, Tel. 4 12 13
- GUNDLACH, Cornelia, *Deutsch als Fremdsprache*, Tel. 39-31 89, Zi. 020. Privat: Hänleingäßchen 5, 55116 Mainz, Tel. 23 54 76
- HATTEMER, Alice, *Englisch*, Tel. 39-21 77, Zi. 028. Privat: Am Marienpfad 1, 55128 Mainz, Tel. 3 44 88
- HEIBEL, Monika, *Deutsch als Fremdsprache*, Tel. 39-31 89, Zi. 020. Privat: Gleiwitzer Str. 3, 55131 Mainz, Tel. 5 58 90
- HOFMANN, Katharina, *Russisch*, Tel. 39-21 77, Zi. 028. Privat: Gustav-Freytag-Straße 11, 65189 Wiesbaden, Tel. (06 11) 37 31 89
- HOPPE, Sabine, *Deutsch als Fremdsprache*, Tel. 39-31 89, Zi. 020. Privat: Lessingstr. 21, 55118 Mainz, Tel. 61 49 10
- HUNDEMER-FRIEDMAN, Petra, *Deutsch als Fremdsprache*, Tel. 39-31 89, Zi. 020. Privat: Michael-Müller-Ring 21, 55128 Mainz, Tel. 23 54 76
- JÜNGST, Heike, *Englisch*, Tel. 39-21 77, Zi. 028. Privat: Kehlweg 64, 55124 Mainz, Tel. 47 27 27
- KIM, Dong-Uk, *Koreanisch*, Tel. 39-47 45, Zi. 031. Privat: Am Sonnigen Hang 25/C 2, 55127 Mainz, Tel. 36 60 11
- KLEINIG, Barbara, *Deutsch als Fremdsprache*, Tel. 39-31 89, Zi. 020. Privat: Wilhelm-Christ-Str. 26, 55122 Mainz, Tel. 3 14 61
- KÖSTER, Cornelia, *Deutsch als Fremdsprache*, Tel. 39-31 89, Zi. 020. Privat: Talstr. 73 a, 55218 Ingelheim, Tel. (0 61 32) 8 44 24
- LEINWOHL, Ellen Sue, *Englisch*, Tel. 39-21 77, Zi. 028. Privat: Adelongstr. 11, 55131 Mainz, Tel. 5 36 30
- MALPELI-GRÜN, Maria-Grazia, *Italienisch*, Tel. 39-47 45, Zi. 031. Privat: Skagerrakstraße 1, 55128 Mainz, Tel. 36 19 12
- MICELI, Cristina, *Italienisch*, Tel. 39-47 45, Zi. 031. Privat: Thomaestraße 1, 65193 Wiesbaden, Tel. (06 11) 59 09 94
- NIEDENTHAL, Carola, *Deutsch als Fremdsprache*, Tel. 39-31 89, Zi. 020. Privat: Lanzelhohl 4, 55128 Mainz, Tel. 36 12 89
- NIETZEL, Margot, *Deutsch als Fremdsprache*, Tel. 39-31 89, Zi. 020. Privat: Buchenweg 4, 55262 Heidesheim, Tel. (0 61 32) 5 97 38
- PALACIOS DE KERSTIENS, Maria Dolores, Dr. phil., *Spanisch*, Tel. 39-21 77, Zi. 028. Privat: Forsterstr. 19, 55118 Mainz, Tel. 67 07 73
- PANITZ, Sonja, *Deutsch als Fremdsprache*, Tel. 39-31 89, Zi. 020. Privat: Waldstr. 15, 55124 Mainz, Tel. 46 73 21
- PAPADOPOULOS, Christiane, Dr. phil., *Französisch*, Tel. 39-47 45, Zi. 031. Privat: Mainzer Weg 4, 55263 Wackernheim, Tel. (0 61 32) 5 95 66
- PARMA, Vinicio Piero, *Italienisch*, Tel. 39-47 45, Zi. 031. Privat: Weintorstr. 17, 55116 Mainz, Tel. 22 86 77
- PLUMMER, Patricia, *Englisch*, Tel. 39-21 77/27 63, Zi. 028. Privat: Forsterstr. 21, 55118 Mainz
- RAU-MANN, Dagmar, *Deutsch als Fremdsprache*, Tel. 39-31 89, Zi. 020. Privat: An der Bruchspitze 49, 55122 Mainz, Tel. 68 94 00
- RICCARDI, Silvia, *Italienisch*, Tel. 39-47 45, Zi. 031. Privat: Berliner Straße 27, 55131 Mainz, Tel. 5 17 19

- ROJAS DE GREISSEL, Marta, *Spanisch*, Tel. 39-21 77, Zi. 028. Privat: Im Haferacker 13, 55497 Ellern, Tel. (0 67 64) 14 10
- SCHILIRO, V. Renata, *Italienisch*, Tel. 39-47 45, Zi. 031. Privat: Am Gonsenheimer Spieß 1, Zi. 213, 55122 Mainz, Tel. 3 74 07-27
- SCHÜZ, Marianne, Dr. phil., *Englisch*, Tel. 39-21 77, Zi. 028. Privat: Biebricher Allee 25, 65187 Wiesbaden, Tel. (06 11) 8 52 85
- SOTO DE KAMANN, Silvia, *Spanisch*, Tel. 39-21 77, Zi. 028. Privat: Im Brühl 32, 55218 Ingelheim, Tel. (0 61 32) 31 28
- STAFFORD-FRENKEL, Jane, *Englisch*, Tel. 39-21 77, Zi. 028. Privat: Schöne Aussicht 15, 61476 Kronberg, Tel. (0 61 73) 6 87 25

- WETZLING, Sharon, *Englisch*, Tel. 39-21 77, Zi. 028. Privat: Am Suderbrunnen 21a, 55120 Mainz, Tel. 68 42 38
- WIEMER, Claudia, *Deutsch als Fremdsprache*, Tel. 39-31 89, Zi. 020. Privat: Hans-Böckler-Straße 7a, 55128 Mainz, Tel. 36 84 07
- WILHELM, Astrid, *Russisch*, Tel. 39-21 77/28 09, Zi. 028. Privat: Röntgenstr. 3, 55128 Mainz, Tel. 36 63 58
- ZEHREN, Sigrid, *Deutsch als Fremdsprache*, Tel. 39-31 89, Zi. 020. Privat: Lessingstr. 21, 55118 Mainz, Tel. 61 44 16
- ZÖLLNER, Inge, *Deutsch als Fremdsprache*, Tel. 39-31 89, Zi. 020. Privat: Pfarrer-Falk-Str. 25, 55270 Klein-Winterheim

Lehrveranstaltungen

Deutsch als Fremdsprache

Prüfung zum Nachweis deutscher Sprachkenntnisse (PNds) und Einstufungstests

TERMIN: 4./5. OKTOBER 1995

- Anmeldung und mündlicher Einstufungstest: Mittwoch, 4. Oktober 1995, 10-12 Uhr – P 202 (Ohne Anmeldung ist die Teilnahme an den Prüfungen nicht möglich)
- Beginn der Prüfungen: Donnerstag, 5. Oktober 1995, 9 Uhr
- Ergebnisse bzw. mündliche Prüfungen: Mittwoch, 18. Oktober 1995 ab 9 Uhr (Philosophicum, Jakob-Welder-Weg 18, Untergeschoß)

A) Sprachlehrveranstaltungen vor Aufnahme des Fachstudiums

PHASE I: EINFÜHRUNG IN DIE WISSENSCHAFTSBEZOGENE STANDARDSPRACHE

- Kurs A [12-std.]
M. Nietzel
Mo 8.30-11 — PR 01
Fr 10.30-13 — PR 23
C. Köster
Di 10.30-13 — P 202
Do 10.30-13 — PR 01
- Phonetik [2-std.]
E. Müller-Küppers
Do 9 s.t.-10.30 — PR 05 a

- Kurs B [12-std.]
B. Kleinig
Mo 11 s.t.-13.30 — PR 01
Di 12 s.t.-14.30 — P 200
D. Rau-Mann
Do, Fr 8.30-11 — PR 013
Phonetik [2-std.]
E. Müller-Küppers
Do 11 s.t.-12.30 — PR 05 a

PHASE II: EINFÜHRUNG IN DIE WISSENSCHAFTSSPRACHE

- Kurs A [14-std.]
G. Bickes
Mo 12.30-15 — P 202
Di 8 s.t.-10.30 — P 202
Mi 8.30-10 — PR 01
C. Gundlach
Mi 10.30-13 — PR 01
Do 8.30-11 — PR 05
- Kurs B [14-std.]
S. Dehos
Mo 8 s.t.-10.30 — PR 23
Di 14 s.t.-16.30 — PR 01
G. Bickes
Di 11 s.t.-12.30 — PR 05
P. Hundemer-Friedman
Mi 9 s.t.-11.30 — PR 23
Fr 9 s.t.-11.30 — PR 05
- Kurs C [14-std.]
P. Binner
Di 13.30-16 — PR 013
Fr 8 s.t.-10.30 — P 202

G. Bickes

Mi 11 s.t.-12.30 — P 200

C. Niedenthal

Mi 13 s.t.-15.30 — P 200

Do 13 s.t.-15.30 — PR 01

PHASE III: SCHRIFTLICHE UND MÜNDLICHE KOMMUNIKATIONSVERFAHREN IM AKADEMISCHEN BEREICH

(zur Vorbereitung auf die Prüfung zum Nachweis deutscher Sprachkenntnisse, PNdS)

- Kurs A
 - Textwiedergabe (Mitschrift u. Wiedergabe gesprochener wissenschaftlicher Texte) [8-std.]
D. Eggers
Di 8.30-12 — P 200
Do 13.30-17 — P 202
 - Textanalyse und Textbearbeitung [6-std.]
E. Müller-Küppers
Mo 8.30-12 — P 200
Mi 8.30-12 — PR 05
- Kurs B
 - Textwiedergabe (Mitschrift u. Wiedergabe gesprochener wissenschaftlicher Texte) [8-std.]
C. Wiemer
Mo, Mi 8.30-12 — P 202
 - Textanalyse und Textbearbeitung [6-std.]
I. Zöllner
Di 8 s.t.-11.30 — PR 01
Fr 8.30-12 — P 200

- Kurs C
 - Textwiedergabe (Mitschrift u. Wiedergabe gesprochener wissenschaftlicher Texte) [8-std.]
M. Heibel
Di 8.30-12 — PR 013
Fr 8.30-12 — PR 01
 - Textanalyse und Textbearbeitung [8-std.]
S. Hoppe
Mo 14.30-18 — PR 013
Do 8.30-12 — P 200

B) Sprachlehrveranstaltungen n a c h Aufnahme des Fachstudiums (Phase IV)

- IV.1 Einführung in wissenschaftliche Arbeitstechniken [2-std.]
D. Eggers
Mi 8 s.t.-9.30 — P 200
- IV.2 Übungen zur Aussprache (Lautbildung und Intonation). Kleingruppenunterricht in Verbindung mit der Lehrveranstaltung IV.1 [2-std.]
E. Müller-Küppers
Z. u. O. n. V.
- IV.3 Wissenschaftssprachlich relevante grammatische Strukturen [2-std.]
G. Bickes
Mo 16 s.t.-17.30 — PR 23
- IV.4 Wie sehen und erleben wir Deutschland? Zur fremdkulturellen Wahrnehmung der Bundesrepublik [2-std.]
G. Bickes
Mi 13.30-15 — PR 013

Sprachandragogik

Kontaktstudium »Erwachsenengemäßes Lehren und Lernen einer Fremdsprache«
(Beschreibung s. S. 92)

- Kontaktadresse:
Johannes Gutenberg-Universität,
Zentralstelle für universitäre Fort- und
Weiterbildung, 55099 Mainz
Tel. 39-21 33, Fax 39-47 14
- Besucheranschrift:
Forum universitatis 4, 1. OG, Zi. 01-416

Nächste Lerneinheit

- Grammatikmodelle
B. Dufeu
Wochenendseminar:
20./21. Oktober 1995 — Beginn in P 1
- Wortschatzvermittlung und Wortschatzerwerb
D. Eggers
Wochenendseminar:
1./2. März 1996 — Beginn in P 1

IV.5 Übungen zur aktuellen Landeskunde
[2-std.]
D. Eggers
Mi 9.30-11 — P 200

▪ Deutsch als Fremdsprache für Fortgeschrittene
[6-std.]
S. Panitz
Di, Do 18 s.t.-20.30 — PR 05

C) Sprachlehrveranstaltungen für ausländische Gastwissenschaftler

- Deutsch als Fremdsprache für Anfänger
[6-std.]
Th. Bleicher
Mo 18 s.t.-20.30 — PR 013
Fr 18 s.t.-20.30 — P 202

Sprachlehrveranstaltungen für Hörer aller Fachbereiche

- Angebot Wintersemester 1995/96
Änderungen des ausgedruckten Angebotes sind möglich; sie werden rechtzeitig vor Semesterbeginn bekanntgegeben:
 - * Bereich Campus: Philosophicum, Erd- u. Untergeschoß, Neue Mensa
 - * Bereich Klinikum: Haupteingang und Kasino
- Anmeldung und Einstufung
 - * Phasen I und II:
Für alle Kurse wird eine Einstufung nach Schwierigkeitsgrad und Fachrichtung angestrebt. Die Anmeldung dient daher auch der Einstufungsberatung.
 - * Phase III:
Voraussetzung für die Teilnahme an den Kursen ist der erfolgreiche Abschluß von zwei Klausuren der Phase II.
 - * Phase IV:
Voraussetzung für die Teilnahme an den Kursen ist die Beherrschung der jeweiligen Sprache. Diese Kurse sind für Studierende ab dem 4. Semester, die schon im Ausland waren und/oder in der Zielsprache sehr gewandt sind, und für Angehörige des Lehrkörpers.
- Anmeldung zu den Sprachkursen im Philosophicum, Dienstag, 24. Oktober, und Mittwoch, 25. Oktober 1995, jeweils für
 - * Englisch: 9-12, P 202
(bei Neuanmeldungen mit 20-min. Einstufungstest zwischen 9 und 11.30 Uhr)
 - * Französisch: 14-17, P 202
 - * Italienisch: 9-12, P 200
 - * Spanisch: 13.30-16.30, P 200
 - * Koreanisch: 9-12, P 200
 - * Russisch: 9-12, P 200

Beginn aller Kurse: ab Montag, 30. Oktober 1995

Englisch

LEVEL I: FOUNDATION IN ENGLISH

- I.1 Fundamentals of English – intensive I
[3-std.]
M. Göres
Do 10.30-13 — P 202
- I.2 Fundamentals of English – intensive II
[3-std.]
M. Schüz
Mo 10.30-13 — PR 23

LEVEL II: PROGRESSING IN ENGLISH

- II.1 Basic Conversation [3-std.]
J. Stafford
Mi 18 s.t.-20.30 — PR 01
- II.2 Basic Skills [3-std.]
H. Jüngst
Mo 8 s.t.-10.30 — PR 05
- II.3 Oral and written Practice [3-std.]
S. Wetzling
Di 11.30-14 — PR 01
- II.4 English in Review – intermediate [3-std.]
M. Göres
Mo 16 s.t.-18.30 — PR 05
- II.5 Intermediate/Advanced Grammar [3-std.]
A. Hattemer
Do 17 s.t.-19.30 — PR 013
- II.6 Advanced Communication Skills [3-std.]
E. Leinwohl
Fr 14 s.t.-16.30 — PR 013
- II.7 Individual Needs – advanced [3-std.]
M. Schüz
Do 8 c.t.-10.30 — P 202

LEVEL III: ENGLISH FOR SPECIAL PURPOSES

- III.1 English for Business and Economics [3-std.]
S. Wetzling
Mi 15.30-18 — P 200
- III.2 English for Medicine [3-std.]
A. Färber
Fr 12 s.t.-14.30 — P 200
- III.3 English for Health Care & Medical Studies Abroad [3-std.]
A. Färber
Fr 15.30-18 — P 202
- III.4 Current Issues – advanced [3-std.]
J. Stafford
Fr 18 s.t.-20.30 — PR 23
- III.5 Selected Topics in the Natural Sciences [2-std.]
H. Jüngst
Di 12 s.t.-13.30 — PR 23
- III.6 English for Law [3-std.]
J. M. Deasy
Mi 18 s.t.-20.30 — PR 013
- III.7 English for Sociology [3-std.]
P. Plummer
Mo 13.30-16 — PR 05
- III.8 Preparation for Tests [3-std.]
A. Hattemer
Fr 15.30-18 — PR 23

LEVEL IV: LANGUAGE AND SOCIETY

- IV.3 Literature [3-std.]
E. Leinwohl
Do 14 s.t.-16.30 — PR 23

Französisch

NIVEAU I: INITIATION

- Kursmaterial: Espaces I

- I.1 Première rencontre avec la langue [3-std.]
L. Clermont-Wocker
Do 18 s.t.-20.30 — P 200
- I.2 Élargissement des notions fondamentales [3-std.]
A. Aboub
Mo 13 s.t.-15.30 — PR 23
- I.3 Renforcement des notions communicatives [3-std.]
F. Calentier
Di 14.30-17 — PR 23

- I.4 Échanges interactifs [3-std.]
A. Attali
Mo 13.30-16 — PR 01

NIVEAU II: APPROFONDISSEMENT

- II.1 Structures et situations d'interaction [3-std.]
A. Attali
Mi 14.30-17 — P 202
- II.2 Entraînement à l'expression orale [3-std.]
D. Bélisle-Wolf
Mo 18 s.t.-20.30 — P 202
- II.3 Variation sur un thème [3-std.]
C. Papadopoulos
Mi 14 s.t.-16.30 — PR 23

NIVEAU III: LANGUE ET SOCIÉTÉ

- III.1 L'actualité en France 1: Langue et vie sociale [3-std.]
L. Clermont-Wocker
Mo 18 s.t.-20.30 — P 200
- III.2 L'actualité en France 2: aspects économiques et politiques [3-std.]
C. Papadopoulos
Mi 17.30-20 — PR 23
- III.3 Littérature et médias [3-std.]
D. Bélisle-Wolf
Do 18 s.t.-20.30 — P 200
- III.4 Initiation à la langue de la médecine [2-std.]
A. Aboub
Fr 15.30-17 — P 200

NIVEAU IV: RHÉTORIQUE

- IV.1 Travail stylistique sur l'expression orale et écrite [3-std.]
F. Calentier
Mi 14.30-17 — PR 05

Italienisch

I. FASE INIZIALE

- Kursmaterial: Corso Italia

- I Introduzione all'Italiano [3-std.]
V. Parma
Mi 13 s.t.-15.30 — PR 01
- I.1 Primo incontro con la lingua [3-std.]
R. Schiliró
Di 15.30-18 — P 202
- I.2 Comunicare subito [3-std.]
C. Miceli
Fr 13 s.t.-15.30 — PR 23

- I.3 Pratica comunicativa [3-std.]
M. G. Malpeli-Grün
Fr 17 s.t.-19.30 — P 200
- I.4 Estensione delle nozioni fondamentali [3-std.]
D. Ceroni
Di 15.30-18 — PR 05

II. FASE DI APPROFONDIMENTO

- Kursmaterial: Buongiorno II
- II.1 Sviluppo della pratica comunicativa [3-std.]
S. Riccardi
Do 17 s.t.-19.30 — PR 23
- II.2 Strutture e situazioni d'interazione [3-std.]
V. Parma
Mi 18 s.t.-20.30 — P 200
- II.3 Strategie comunicative avanzate [3-std.]
S. Riccardi
Di 16 s.t.-18.30 — P 200
- II.4 Esprimersi meglio [3-std.]
C. Miceli
Mi 12 s.t.-14.30 — PR 05

III. FASE DI PERFEZIONAMENTO

- III.1 Letteratura e attualità [3-std.]
M. G. Malpeli-Grün
Do 15.30-18 — PR 01

Koreanisch

- I.1 Koreanisch für Anfänger [2-std.]
D.-U. Kim
Mi 16 s.t.-17.30 — PR 013
- I.2 Koreanisch für Anfänger (mit Vorkenntnissen) [2-std.]
D.-U. Kim
Di 16 s.t.-17.30 — PR 013

- II.1 Koreanisch für Fortgeschrittene (Übung) [2-std.]
D.-U. Kim
Mo 16 s.t.-17.30 — PR 01

Russisch

PHASE I: EINFÜHRUNGSKURSE

- Kursmaterial: Lebendiges Russisch
- I. Einführung in die russische Sprache der Gegenwart [3-std.]
A. Wilhelm
Mo 17.30-20 — PR 23
- II. Grundkenntnisse der russischen Sprache [3-std.]
A. Wilhelm
Mo 14.30-17 — P 200
- III. Vertiefung der Grundkenntnisse [3-std.]
K. Hofmann
Di 18 s.t.-20.30 — P 202
- IV. Erweiterung der Sprachkenntnisse [3-std.]
K. Hofmann
Mo 18 s.t.-20.30 — PR 01
- V. Mündliche und schriftliche Kommunikation [3-std.]
H. Grigorchuk
Di 17 s.t.-19.30 — PR 23
- VI. Textbearbeitung [3-std.]
H. Grigorchuk
Do 18 s.t.-20.30 — PR 01

Spanisch

(für die Kurse sind 3-4 Stunden Hausaufgaben erforderlich)

- I.1 Curso umbral de español [3-std.]
C. Casallas de Brake
Mi 17 s.t.-19.30 — P 202
Lehrmaterial: Puente I

Qualitäts-Sprachkurse

für Erwachsene

- Gruppen-Kurse von 2 bis 24 Wochen
- Wirtschafts- und Fachsprachen-Spezialkurse
- hochintensive Crash-Kurse für Führungskräfte
- Einzelunterricht in einer Sprachschule oder als einziger Gast in der Familie des Lehrers
- Fortbildungskurse für Fremdsprachenlehrer

für Schüler ab 10 Jahren

- Gruppen-Kurse (Familien- oder College-Unterkunft)
- als einziger Gast in der Familie des Lehrers

in ► GB, Irland ► Malta ► USA ► Australien/Neuseeland
► Französisch ► Spanisch ► Italienisch ► Sonstige

Bitte geben Sie Ihre Wünsche genau an, und nutzen Sie unsere Beratung, um den für Sie passenden Sprachkurs zu finden.



Hanns-Herbert Stöhr · Sprachreisen · Abt. M
Herderstraße 9 · D-30916 Isernhagen

Fax (0511) 61 48 70

☎ (0511) 61 10 60

- I.2 Preparándonos para la comunicación básica [3-std.]
M. Rojas de Greißl
 Do 12 s.t.-14.30 — P 200
 Lehrmaterial: Puente I
- II.1 Practicando las bases de la comunicación [3-std.]
J. L. Angulo-Martínez
 Mo 15 s.t.-17.30 — P 202
 Lehrmaterial: Puente I
- II.2 Avances de nuestros conocimientos del idioma [3-std.]
M. D. Palacios de Kerstiens
 Do 12 s.t.-14.30 — PR 013
 Lehrmaterial: Puente I
- III.1 Práctica idiomática para avanzados [3-std.]
M. Rojas de Greißl
 Mi 11.30-14 — PR 23
 Lehrmaterial: A Tope II
- III.2 Profundizando la comunicación oral y escrita [3-std.]
S. Giral
 Do 8 s.t.-10.30 — PR 01
 Lehrmaterial: A Tope II
- IV.1 Profundización gramatical y comunicativa [3-std.]
C. Casallas de Brake
 Mo 10.30-13 — PR 05
 Lehrmaterial: A Tope II
- IV.2 Prácticas avanzadas de comunicación [3-std.]
S. Soto de Kaman
 Di 8.30-11 — PR 05
 Lehrmaterial: A Tope II
- V. Prácticas para avanzados 1 [3-std.]
M. D. Palacios de Kerstiens
 Mo 12 s.t.-14.30 — P 200
 Lehrmaterial: Sin Tope, Lektion 1-6
- VI. Prácticas para avanzados 2 [3-std.]
S. Soto de Kaman
 Do 9 s.t.-11.30 — PR 032
 Lehrmaterial: Sin Tope, Lektion 7-14
- VII. Prácticas para avanzados 3 [3-std.]
J. L. Angulo-Martínez
 Mi 15.30-18 — PR 01
 Lehrmaterial: Sin Tope, Lektion 15-20
- ESPECIALIZÁNDOSE EN ESPAÑOL
- Nat. I Español para Ciencias Humanas [3-std.]
H. Gamm
 Fr 17 s.t.-19.30 — PR 01

Zentrum für Datenverarbeitung

- Postanschrift: Zentrum für Datenverarbeitung, Johannes Gutenberg-Universität, 55099 Mainz, Fax 39-64 07
- Besucheranschrift: Bentzelweg 12 (Naturwissenschaftliches Institutsgebäude)
- E-Mail-Nummer: `Benutzername@uni-mainz.de`; im folgenden werden vor @ nur die Benutzernamen aufgeführt
- Leiter: Univ.-Prof. Dr. Klaus MERLE, Tel. 39-63 01, `merle@`, Sprechzeiten n. V.
- Technischer Leiter: Dr. Frank SCHMUTZLER, Tel. 39-63 05, `schmutzler@`, Sprechzeiten Mo 10-12 o. n. V.
- Vorzimmer: Jutta EGGER, Tel. 39-63 00, `egger@`, Sprechzeiten Mo-Fr 9-12; Christine FUCHS, Tel. 39-63 00, `fuchs@`, Sprechzeiten Mo-Do 14-16, Fr 12-14
- Sekretariat/Verwaltung: A. HAENLEIN, Tel. 39-63 02, `haenlein@`; Sekretariat/Kopierer: Erika RUIZ GARZA, Tel. 39-63 02, `garza@`, Sprechzeiten Mo-Do 9-12, 14-16, Fr 9-12

Betriebsabteilung:

- Leiter: Dipl.-Math. M. MAIER, Tel. 39-63 36, `maier@`, Sprechzeiten n. V.
- Betriebsmittelverwaltung: N. N. Tel. 39-64 46, Sprechzeiten Mo-Fr 9.30-11.30, Mo-Do 13.30-15.30
- Maschinensaal: Tel. 39-64 66
- Maschinensalleiter: Dipl.-Inform. (FH) M. MALDANER, Tel. 39-63 18, `maldaner@`
- Anrufbeantworter für Störungen: Tel. 39-28 01
- Technik: Raum 10, Tel. 39-63 11/63 12
- Informationen zum Rechenbetrieb: Tel. 39-47 91

Systembetreuung:

- VMS-Arbeitsgruppe: Angelika BRUMBY, Anneliese HEIMBÜRGER, Tel. 39-63 19, `brumby@`, `heimbuenger@`, M. KÖNIG, Tel. 39-63 07, `koenig@`, Karin TUNG, Tel. 39-63 08, `tung@`, Jutta ZIMMERMANN, Tel. 39-63 24, `zim@`

- Unix-Arbeitsgruppe: Dr. A. HEIL, Tel. 39-63 58, `heil@`, J. HUEG, Tel. 39-63 17, `hueg@`, Ch. MARTIN, Tel. 39-63 16, `cmartin@`, Dr. R. SCHÖPF, Tel. 39-63 16, `schoepf@`, S. STEFFENS, Tel. 39-63 15, `steffens@`, M. TACKE, Tel. 39-63 27, `tacke@`
- Netzwerkgruppe: F. NEUGEBAUER, Tel. 39-63 57, `neugebauer@`, Anja SLOWINSKI, Tel. 39-63 23, `slowi@`, M. TACKE, Tel. 39-63 27, `tacke@`, Dr. S. WALTHER, Tel. 39-63 09, `walther@`, Dr. J. WEISS, Tel. 39-63 16, `weiss@`
- Workstation-Labor: Tel. 39-64 09

Abteilung Anwenderbetreuung:

- Leiterin: Dipl.-Math. Doris MÜLLER, Tel. 39-63 21, `mueller@`, Sprechzeiten Mo, Mi 14-16 o. n. V.
- Mitarbeiter: W. BRANDT, Tel. 39-63 25, `brandt@`, G. GREUEL (freigestellt), M. KÖNIG, Tel. 39-63 07, `koenig@`, D. STUMPEN, Tel. 39-63 25, `stumpen@`, Dr. Zarah TARAF, Tel. 39-63 21, `taraf@`, Karin TUNG, Tel. 39-63 08, `tung@`, Dr. S. WENNEIS (freigestellt), Jutta ZIMMERMANN, Tel. 39-63 24, `zim@`
- Zentrale Beratungsstelle: Raum 47, Tel. 39-63 63, Sprechzeiten Mo-Fr 9-12, 13-16
- Bibliothek: Ursula SCHRATTENHOLZ, Tel. 39-63 45, `schrattenholz@`, Sprechzeiten Mo-Fr 9-12

Mikrorechnerkoordinierungsstelle:

- Leiter: Prof. Dr. K. G. KALB, Tel. 39-63 33, `kalb@`, Sprechzeiten Mo 15-16, Mi 14-16 o. n. V.
- Sekretariat: Brigitta TISCHBEIN, Tel. 39-63 34, Tel. 39-63 33, Sprechzeiten Mo-Fr 9.30-12
- Mitarbeiter: Th. KRATZ, Tel. 39-63 29, `kratz@`, Elfriede BÖCKENHOLT, Tel. 39-63 31, `boeckenholt@`, H.-J. GRÄFF, Tel. 39-63 30, `graeff@`, D. SCHMIDT, Tel. 39-63 32, `dschmidt@`

Personalteil

Universitätsprofessor auf Lebenszeit

MERLE, Klaus, Dr. rer. nat., Dipl.-Phys., Leiter des Zentrums für Datenverarbeitung, Tel. 39-63 01. Privat: Carl-Zuckmayer-Str. 27, 55127 Mainz, Tel. 47 38 39

Wissenschaftliche Mitarbeiter

BRANDT, Walter, Wiss. Ang., Dipl.-Päd., Tel. 39-63 25

GREUEL, Günter, Wiss. Ang., Dipl.-Math. (freigestellt), Tel. 39-55 57

HEIL, Alfons, Wiss. Ang., Dr. rer. nat., Dipl.-Phys., Tel. 39-63 58

HEIMBÜRGER, Anneliese, Wiss. Ang., Dipl.-Math., Tel. 39-63 19

KALB, Klaus Gero, Wiss. Ang., Prof. Dr. rer. nat., Dipl.-Math., Tel. 39-63 33. Privat: Sertoriusring 207, 55126 Mainz

KÖNIG, Markus, Wiss. Ang., Dipl.-Phys., Tel. 39-63 07

KRATZ, Thomas, Wiss. Ang., Dipl.-Min., Tel. 39-63 29

MAIER, Martin, Wiss. Ang., Dipl.-Math., Tel. 39-63 36. Privat: Spitzwegstr. 8, 55127 Mainz, Tel. 7 29 88

MARTIN, Christoph, Wiss. Ang., Dipl.-Physiker, Tel. 39-63 16

MÜLLER, Doris, Wiss. Ang., Dipl.-Math., Tel. 39-63 21. Privat: Alte Mainzer Str. 119, 55129 Mainz, Tel. 83 92 46

NEUGEBAUER, Friedrich, Wiss. Ang., Dipl.-Phys., Tel. 39-63 57

SCHMUTZLER, Frank, Wiss. Ang., Dr. rer. nat., Dipl.-Phys., Techn. Leiter des ZDV, Tel. 39-63 05. Privat: Gänsauweg 33, 55276 Oppenheim, Tel. (0 61 33) 40 79

SCHÖPF, Rainer, Dr. rer. nat., Dipl.-Physiker, Tel. 39-63 16

STEFFENS, Stefan, Wiss. Ang., Dipl.-Physiker, Tel. 39-63 15

TACKE, Markus, Wiss. Ang., Dipl.-Math., Tel. 39-63 27

WALTHER, Stefan, Dr. rer. nat., Dipl. Physiker, Tel. 39-63 09. Privat: Rudolf-Diesel-Str. 3, 55131 Mainz, Tel. 5 41 37

WEISS, Jürgen, Dr. rer. nat., Dipl.-Physiker, Tel. 39-63 16

WENNEIS, Siegfried, Wiss. Ang., Dr. rer. nat., Dipl.-Phys. (freigestellt), Tel. 39-55 51

Lehrveranstaltungen

zur Elektronischen Datenverarbeitung (EDV) und Informatik

I. Blockveranstaltungen

während der vorlesungsfreien Zeit

U-Std. : tägliche Unterrichtsstunden

* = Verant. mit begrenzter Teilnehmerzahl

Für die Veranstaltungen mit begrenzter Teilnehmerzahl sind Anmeldungen erforderlich und ab dem 17. Juli 1995 in Raum 47 (Zentrale Beratungsstelle) des Zentrums für Datenverarbeitung möglich. Öffnungszeiten der Zentralen Beratungsstelle: Mo-Fr 9-12 und 13-16. Dort liegen ab Anfang Juli 1995 nähere Informationen zu den Veranstaltungen aus.

- Einführung in das Betriebssystem VMS * [5 U-Std.]
A. Brumby, A. Heimbürger
4.-8.9.1995, Mo-Fr 9-12 — N 6
Übungen nachm. (KR 2)

- Systemübergreifende Anwendungswerkzeuge auf den Rechnern des ZDV * [3 U-Std.]
A. Ebbes, M. König, S. Steffens, K. Tung, B. Ulmann, J. Zimmermann
11.-15.9.1995, Mo-Fr 9-12 — N 6
- Überblick über die symbolischen Algebrasysteme MAPLE, MATHEMATICA, REDUCE [3 U-Std.]
A. Ebbes, M. König, B. Ulmann
18.-22.9.1995, Mo-Fr 9-12 — N 6
- Einführung in Postscript * [3 U-Std.]
I. Klöckl
18.-22.9.1995, Mo-Fr 9-12 — KR 2
Voraussetzung: Grundkenntnisse in VMS
- Textverarbeitung mit WordPerfect unter UNIX * [3 U-Std.]
Z. Taraf
25.-29.9.1995, Mo-Fr 9-12 — KR 2
Voraussetzung: Grundkenntnisse in UNIX

- UNIX für Anfänger* [5 U-Std.]
J. Hueg
9.-13.10.1995, Mo-Fr 9-12 — KR 2
Übungen nachmittags (KR 2)
- UNIX für Fortgeschrittene* [5 U-Std.]
J. Hueg
16.-20.10.1995, Mo-Fr 9-12 — KR 2
Übungen nachmittags (KR 2)
Voraussetzung: UNIX-Grundkenntnisse
- PC-Benutzung unter DOS und WINDOWS (Einführung)* [3 U-Std.]
K. G. Kalb, D. Müller
 - * Kurs A: 4.-8.9.1995, Mo-Fr 9-12
 - * Kurs B: 4.-8.9.1995, Mo-Fr 13-16
 - * Kurs C: 11.-15.9.1995, Mo-Fr 13-16
 - * Kurs D: 18.-22.9.1995, Mo-Fr 9-12
 - * Kurs E: 25.-29.9.1995, Mo-Fr 13-16
 KR 1
- Textverarbeitung mit WORD für WINDOWS (Einführung)* [3 U-Std.]
E. Böckenholt
 - * Kurs A: 11.-15.9.1995, Mo-Fr 9-12
 - * Kurs B: 25.-29.9.1995, Mo-Fr 9-12
 - * Kurs C: 9.-13.10.1995, Mo-Fr 13-16
 - * Kurs D: 16.-20.10.1995, Mo-Fr 9-12
 KR 1
Voraussetzung: DOS- und WINDOWS-Grundkenntnisse
- Einführung in das Statistikprogrammpaket SPSS für WINDOWS* [3 U-Std.]
W. Brandt
18.-22.9.1995, Mo-Fr 13-16 — KR 1
Voraussetzung: DOS- und WINDOWS-Grundkenntnisse
- Einführung in das Datenbanksystem ACCESS* [3 U-Std.]
D. Stumpen
9.-13.10.1995, Mo-Fr 9-12 — KR 1
Voraussetzung: DOS- und WINDOWS-Grundkenntnisse
- Einführung in die Tabellenkalkulation (EXCEL)* [3 U-Std.]
T. Kratz
16.-20.10.1995, Mo-Fr 13-16 — KR 1
Voraussetzung: DOS- und WINDOWS-Grundkenntnisse

II. Lehrveranstaltungen in der Vorlesungszeit

- Anwendungen und Informationsdienste im Internet* [2-std.]
A. Slowinski
Mi 14-16 — N 6
- Einführung in die praktische Datenverarbeitung auf dem PC* [2-std.]
K. G. Kalb, D. Müller
Di 14-16 — KR 1
- Datenverwaltung unter WINDOWS (ACCESS, EXCEL, QUERY)* [2-std.]
W. Brandt
Mo 14-16 — KR 1
- Einführung in die Tabellenkalkulation (EXCEL)* [2-std.]
W. Brandt
Do 14-16 — KR 1
- Bildbearbeitung im ZDV* [2-std.]
J. Zimmermann, N. Sparwasser
Z. u. O. w. noch bekanntgegeben
- Einführung in die Programmiersprache C (mit Übungen)* [4-std.]
J. Hueg
Fr 12-14 — N 6
Z. u. O. der Übungen n. b. V.
- Einführung in die objektorientierte Programmiersprache C++ (mit Übungen)* [4-std.]
J. Hueg
Do 16-18 — Raum 9a
Z. u. O. der Übungen n. b. V.
- Systemadministration in UNIX* [2-std.]
R. Schöpf und UNIX-AG
Z. w. noch bekanntgegeben — Raum 9a
- Publizieren mit L^AT_EX₂^ε* [2-std.]
J. Knappen
Mi 18-20 — KR 2
- Seminar zu speziellen Fragen der EDV [2-std.]
K. Merle und Mitarbeiter
Mi 10-12 — Raum 9a
- Vorträge zu speziellen Themen aus dem Bereich EDV [2-std.]
N. N.
Mi 14-16 — N 6
Die Einzelvorträge werden durch Aushang im ZDV angekündigt.

Elektronisches Medienzentrum (EMZ)

- Postanschrift: Elektronisches Medienzentrum, 55099 Mainz
- Besucheranschrift: Becherweg 5 (Aulagebäude Erdgeschoß)
- Geschäftsführender Leiter: Univ.-Prof. Dr. Jürgen WILKE, Tel. 39-25 39
- Technischer Leiter: Dipl. Ing. (FH) Heinz VINSON, Tel. 39-59 15, Sprechstd. Mo, Di 10-12 u. n. V.
- Sekretariat: N. N.
- Technische Mitarbeiter: Konrad BENNETTI, Tel. 39-32 55
Peter STUPPERT, Tel. 39-32 55

Das Elektronische Medienzentrum (EMZ) ist eine Betriebseinheit der Fachbereiche Philosophie/Pädagogik, Sozialwissenschaften und Bildende Kunst. Es dient den Fachbereichen durch Bereitstellung elektronischer Medien bei der Erfüllung von Lehr- und Forschungsaufgaben. Das EMZ hat insbesondere die Ausbildung für Medien- und Kommunikationsberufe sowie medien- und kommunikationspädagogische Lehr- und Forschungsaufgaben durch Anwendung audiovisueller Anlagen zu unterstützen.

Fachbereich 01: Katholische Theologie

- Postanschrift:
Fachbereich Katholische Theologie
55099 Mainz, Fax 39-35 01
- Besucheranschrift:
Forum universitatis, Eingang 6
- Dekan:
Univ.-Prof. Dr. Marius REISER,
R 01-618/20, Tel. 39-22 15
- Prodekan:
Univ.-Prof. Dr. Stefan KNOBLOCH
R 01-603, Tel. 39-27 43,
Sprechzeiten n. V.
- Dekanat: Akad. Rat Dr. Thomas BERGER
Sprechzeiten Di-Do 10-12,
R 01-611, Tel. 39-27 45;
Gudrun LEHMANN
Sprechzeiten Mo-Fr 10-12,
R 01-618/20, Tel. 39-22 15
- Fachbereichsbibliothek
Forum universitatis, Eingang 6
R 01-532, Tel. 39-32 52
Mo-Do 9-18, Fr 9-16,
Ausleihe Mo-Do ab 16, Fr ab 12
Dipl.-Bibliothekarin Maria HAAS
R 01-533, Tel. 39-23 67

01

Informationen für Studierende

Studienfach und -abschlußmöglichkeiten

- Katholische Theologie:
Diplom; Kirchliche Abschlußprüfung: Lizentiatsprüfung; Promotion, die eine Abschlußprüfung voraussetzt; Erste Staatsprüfung für das Lehramt an Gymnasien

Einführungsveranstaltungen für Studienanfänger, Fach- und Hochschulortwechsler

Finden statt im Rahmen des Einführungskurses (siehe unter Lehrveranstaltungen)

Studienfachberatung und Vertrauensdozent für ausländische Studierende

Dr. Thomas BERGER,
Forum universitatis, Eingang 6,
R 01-611, Tel. 39-27 45, Di-Do 10-12 u. n. V.

- in der vorlesungsfreien Zeit vom 4. bis zum 12. Oktober 1995
- in der Vorlesungszeit vom 24. Oktober 1995 bis zum 15. Februar 1996
- in der vorlesungsfreien Zeit vom 21. Februar bis 21. März 1996

Studien-, Prüfungs- und Promotionsordnungen

Lehramt an Gymnasien:

Die Studienordnung für das Studium des Fachs Katholische Religionslehre im Studiengang Lehramt an Gymnasien der Johannes Gutenberg-Universität ist im Dekanat erhältlich.

Die Zwischenprüfungsordnung für das Fach Katholische Religionslehre im Studiengang Lehramt

an Gymnasien an der Johannes Gutenberg-Universität ist im Dekanat erhältlich.

Die Landesverordnung über die Erste Staatsprüfung für das Lehramt an Gymnasien ist im Buchhandel erhältlich und im Dekanat einsehbar (Kopiervorlage).

- Prüfungsamt: s. S. 75

Diplom:

Die Studienordnung für den Diplomstudiengang im Fach Katholische Theologie an der Johannes Gutenberg-Universität ist im Dekanat erhältlich. Dort ist ebenfalls die Diplomprüfungsordnung des Fachbereichs Katholische Theologie an der Johannes Gutenberg-Universität erhältlich.

- Vorsitzender des Prüfungsausschusses:
Dekan; Geschäftsstelle: Dekanat,
Sprechzeiten Mo-Fr 10-12

Promotion:

Die Promotionsordnung des Fachbereichs Katholische Theologie der Johannes Gutenberg-Universität ist im Dekanat gegen eine Schutzgebühr von 1,- DM erhältlich.

- Vorsitzender des Prüfungsausschusses:
s. unter Diplom

Lizentiat:

Zulassungsvoraussetzung zur Lizentiatsprüfung ist der Nachweis eines abgeschlossenen philosophisch-theologischen Studiums.

Die Lizentiatsprüfungsordnung des Fachbereichs Katholische Theologie der Johannes Gutenberg-Universität ist im Dekanat gegen eine Schutzgebühr von 0,50 DM erhältlich.

- Vorsitzender des Prüfungsausschusses:
s. unter Diplom

Doppelwahlfach:

Die Studienordnung für das Studium der Katholischen Religionslehre als Doppelwahlfach im Rahmen des Diplomstudiengangs für Handelslehrer an der Johannes Gutenberg-Universität ist im Dekanat erhältlich.

Kommentar zu den Lehrveranstaltungen

Erhältlich ab Anfang Februar 1995 in der Bibliothek (Schutzgebühr 1,- DM).

Anschrift der Fachschaft

- Katholische Theologie, Forum universitatis,
Eingang 6, R 01-610, Tel. 39-32 14

Wissenschaftliche Einrichtungen

Integrierte wissenschaftliche Einrichtungen ohne eigene Leitung, ohne eigene Verwaltung.

- Besucheranschrift:
Forum universitatis, Eingang 6

Seminar für Kirchengeschichte

ABTEILUNG ALTE KIRCHENGESCHICHTE
UND PATROLOGIE:

- Univ.-Prof. Dr. T. BAUMEISTER
R 01-549, Tel. 39-27 41
- Wiss. Mitarbeiterin:
Dipl.-Theologin H. GRIESER,
R 01-547, Tel. 39-27 41
- Sekretariat: Angelika MOLL
R 01-547, Tel. 39-27 41

ABTEILUNG MITTLERE UND NEUERE
KIRCHENGESCHICHTE:

- Univ.-Prof. I. W. FRANK (Professurvertretung),
R 01-623, Tel. 39-43 00
- Wiss. Mitarbeiter:
Dipl.-Theologe K.-B. SPRINGER
R 01-627, Tel. 39-33 21
- Sekretariat: Renate KETTER
R 01-625, Tel. 39-43 00

Seminar für Biblische Wissenschaften

ABTEILUNG ALTES TESTAMENT

- Univ.-Prof. Dr. R. MOSIS
R 01-433, Tel. 39-27 44
- Wiss. Mitarbeiter: Dr. F. SEDLMEIER,
R 01-435, Tel. 39-27 44
- Sekretariat: Helga BENDER
R 01-435, Tel. 39-27 44

ABTEILUNG NEUES TESTAMENT

- Univ.-Prof. Dr. M. REISER
R 01-432, Tel. 39-27 42
- Univ.-Prof. Dr. L. SCHENKE
R 01-410, Tel. 39-27 12

- Wiss. Assistent: Dr. R. KANY
R 01-432, Tel. 39-27 42
- Sekretariat: Rosemarie PANGERL
R 01-434, Tel. 39-27 42

Seminar für Moralthologie und Sozialethik

ABTEILUNG MORALTHEOLOGIE

- Univ.-Prof. Dr. J. REITER
R 01-550, Tel. 39-25 47
- Wiss. Mitarbeiter:
Dipl.-Theologe C. GÖTZ
R 01-550, Tel. 39-25 47
- Sekretariat: Renate NALEPA
R 01-548, Tel. 39-25 47

ABTEILUNG SOZIALETHIK

- Univ.-Prof. Dr. A. ANZENBACHER
R 01-444, Tel. 39-25 46
- Wiss. Mitarbeiter:
Dr. K. A. WOHLFARTH
R 01-446, Tel. 39-25 46
- Univ.-Prof. Dr. M. ROCK
R 01-534, Tel. 39-26 99

Seminar für Dogmatik und Fundamentaltheologie

ABTEILUNG DOGMATIK

- Univ.-Prof. Dr. T. SCHNEIDER
R 01-436, Tel. 39-26 74
- Wiss. Assistentin: Dr. D. SATTLER
R 01-438, Tel. 39-26 74
- Univ.-Prof. Dr. B. WEISS
R 01-606, Tel. 39-24 60
- Wiss. Mitarbeiter: N. N.
R 01-608, Tel. 39-24 60
- Sekretariat: Gundelinde STOLTENBERG
R 01-438, Tel. 39-26 74

ABTEILUNG FUNDAMENTALTHEOLOGIE

- Univ.-Prof. Dr. A. KREINER
R 01-602, Tel. 39-26 01
- Wiss. Assistent: Dr. A. MOOS
R 01-602, Tel. 39-26 01
- Sekretariat: Hertha SIEPCHEN
R 01-604, Tel. 39-26 01

ZUGEORDNET DEM SEMINAR FÜR
DOGMATIK UND
FUNDAMENTALTHEOLOGIE:

- Wiss. Mitarbeiterin:
Dipl.-Theologin D. ENGELHARD
R 01-608, Tel. 39-24 60

Seminar für Praktische Theologie

ABTEILUNG LITURGIEWISSENSCHAFT

- Univ.-Prof. Dr. Dr. H. BECKER
R 01-538, Tel. 39-26 00
- Wiss. Assistent: Dr. A. FRANZ
R 01-542, Tel. 39-26 00
- Sekretariat: Waltraud APPEL
R 01-542, Tel. 39-26 00

ABTEILUNG PASTORALTHEOLOGIE

- Univ.-Prof. Dr. S. KNOBLOCH
R 01-603, Tel. 39-27 43
- Wiss. Assistentin:
Dr. S. KLEIN
R 01-601, Tel. 39-27 43
- Sekretariat: Elisabeth BODEN
R 01-601, Tel. 39-27 43

**Seminar für Religionspädagogik,
Katechetik und Fachdidaktik Religion**

- Univ.-Prof. Dr. W. SIMON
R 01-609, Tel. 39-37 72
- Wiss. Mitarbeiter:
Dipl.-Theologe, Dipl.-Pädagoge B. PORZELT
R 01-607, Tel. 39-24 58
- Sekretariat: Marline BAUER
R 01-607, Tel. 39-24 58

Seminar für Kirchenrecht

- N. N.
R 01-536, Tel. 39-33 20
- Wiss. Mitarbeiterin: Dr. A. EGLER
R 01-541, Tel. 39-26 73
- Sekretariat: Waltraud SINGH
R 01-537, Tel. 39-26 73

Personalteil**Bedienstete der Universität****Professoren**UNIVERSITÄTSPROFESSOREN AUF
LEBENSZEIT

- ADAM, Adolf, Prälat, Dr. theol. (emeritiert), *Praktische Theologie*. Privat: Waldthausenstr. 52, 55126 Mainz, Tel. 4 06 30
- ANZENBACHER, Arno, Dr. phil., *Christliche Anthropologie und Sozialethik*, Sprechstd. n. V., Tel. 39-25 46, R 01-444. Privat: Krokusweg 3, 55126 Mainz, Tel. 47 23 28
- BAUMEISTER, Theofried, Dr. theol., *Kirchengeschichte des Altertums und Patrologie*, Sprechstd. n. V., Tel. 39-27 41, R 01-547/49. Privat: Scharnhorststr. 28, 65195 Wiesbaden, Tel. (06 11) 40 83 58
- BECKER, Hansjakob, Dr. theol., Dr. phil., *Liturgiewissenschaft und Homiletik*, Sprechstd. n. V., Tel. 39-26 00, R 01-542. Privat: Südring 279, 55128 Mainz, Tel. 36 58 35

- FRANK, Isnard W., Dr. phil., Lector s. theol. (pensioniert), *Mittlere und Neuere Kirchengeschichte und Religiöse Volkskunde*, Sprechstd. n. V., Tel. 39-43 00, R 01-623. Privat: Paulusplatz 5, 67547 Worms, Tel. (0 62 41) 9 20 40 13
- GAULY, Heribert, Dr. theol. (emeritiert), *Pastoraltheologie*. Privat: Schinnergraben 94, 55129 Mainz, Tel. 59 35 76
- KNOBLOCH, Stefan, Dr. theol., *Pastoraltheologie*, Sprechstd. n. V., Tel. 39-27 43, R 01-601. Privat: Lion-Feuchtwanger-Str. 38, 55129 Mainz, Tel. 50 89 82
- KREINER, Armin, Dr. theol., *Fundamentaltheologie und Religionswissenschaft*, Sprechstd. n. V., Tel. 39-26 01. Privat: Wolfurtstr. 16, 87634 Obergünzburg, Tel. (0 83 72) 77 50
- MAY, Georg, Dr. theol. (emeritiert), *Kirchenrecht, Kirchliche Rechtsgeschichte und Staatskirchenrecht*. Privat: Fränzenbergstr. 14, 55257 Budenheim, Tel. (0 61 39) 61 82

- MOSIS, Rudolf, Dr. theol., Lic. bibl., *Altes Testament*, Sprechstd. s. Aushang, Tel. 39-27 44, R 01-433. Privat: Liebermannstr. 46, 55127 Mainz, Tel. 7 26 96
- PESCH, Wilhelm CSSR, Dr. theol., Lic. bibl. (emeritiert), *Neues Testament*. Privat: Liebfrauenstr. 3, 55116 Mainz, Tel. 23 43 23
- REISER, Marius, Dr. theol., *Neues Testament*, Sprechstd. Do 15-16, Tel. 39-27 42, R 01-432/34. Privat: Taunusstr. 30, 55262 Heidesheim, Tel. (0 61 32) 5 86 54
- REITER, Johannes, Dr. theol., *Moraltheologie*, Sprechstd. n. V., Tel. 39-25 47, R 01-548/50. Privat: Taunusblick 43, 55437 Appenheim, Tel. (0 67 25) 50 83
- ROCK, Martin, Dr. theol., Lic. theol., *Sozialethik*, Sprechstd. n. V., Tel. 39-26 99, R 01-534. Privat: Albinstr. 4, 55116 Mainz, Tel. 23 10 90
- SCHENKE, Ludger, Dr. theol., *Neues Testament*, Sprechstd. n. V., Tel. 39-27 12, R 01-424. Privat: Mainzer Weg 6, 55270 Klein-Winternheim, Tel. (0 61 36) 8 51 80
- SCHMITZ, Josef, Prälät, Dr. theol. (emeritiert), *Fundamentaltheologie und Religionswissenschaft*. Privat: Weidmannstr. 10, 55131 Mainz, Tel. 8 21 66
- SCHNEIDER, Theodor, Dr. theol., *Dogmatik und ökumenische Theologie*, Sprechstd. n. V., Tel. 39-26 74, R 01-438. Privat: Hauptstr. 60, 55288 Armsheim, Tel. (0 67 34) 5 06
- SIMON, Werner, Dr. theol., *Religionspädagogik, Katechetik, Fachdidaktik*, Sprechstd. n. V., Tel. 39-37 72, R 01-607/609. Privat: Regerstr. 6, 55127 Mainz, Tel. 36 43 90
- STACHEL, Günter, Dr. phil., Lic. theol. (emeritiert), *Religionspädagogik, Katechetik, Fachdidaktik Religion*. Privat: Carl-Orff-Str. 12, 55127 Mainz, Tel. 47 68 59
- WEISS, Bardo, Dr. theol., *Dogmatik*, Sprechstd. n. V., Tel. 39-24 60, R 01-606. Privat: Kloster Tiefenthal, Schlangenbader Str. 165b, 65344 Eltville, Tel. (0 61 23) 79 61 17
- ZIEGLER, Josef Georg, Prälät, Dr. theol., Dr. h. c. (emeritiert), *Moraltheologie*. Privat: Waldthausenstr. 52 a, 55126 Mainz, Tel. 4 06 03

Privatdozent

- WOHLFARTH, Karl Anton, Dr. phil. habil., Dipl.-Theologe, Akad. Oberrat, *Sozialethik*, Sprechstd. n. V., Tel. 39-25 46, R 01-446. Privat: Fontanestr. 116, 55127 Mainz, Tel. 7 11 66

Wissenschaftliche Assistenten

- FRANZ, Ansgar, Dr. theol., *Liturgiewissenschaft*, Tel. 39-26 00, R 01-542. Privat: Heinrich-Bekker-Straße 15a, 55411 Bingen, Tel. (0 67 21) 3 52 73
- KANY, Roland, Dr. phil., *Neues Testament*, Tel. 39-27 42, R 01-432. Privat: Augustinerstr. 34, 55116 Mainz, Tel. 26 63 16
- KLEIN, Stephanie, Dr. theol., *Pastoraltheologie*, Tel. 39-27 43, R 01-601. Privat: Schenkendorfstr. 22, 60431 Frankfurt/M., Tel. (0 69) 51 17 87
- MOOS, Alois, Dr. theol., *Fundamentaltheologie*, Tel. 39-26 01, R 01-602. Privat: An der Bleiche 19, 67319 Wattenheim, Tel. (0 63 56) 86 82
- SATTLER, Dorothea, Dr. theol., *Dogmatik und ökumenische Theologie*, Tel. 39-26 74, R 01-438. Privat: Schulgässchen 6, 55578 Vendersheim, Tel. u. Fax (0 67 32) 29 03
- SEDLMEIER, Franz, Dr. theol., *Altes Testament*, Tel. 39-27 44, R 01-435.

Wissenschaftliche Mitarbeiter

- BERGER, Thomas, Dr. theol., Akad. Rat, Dekanat, Tel. 39-27 45, R 01-611. Privat: Philipp-Was-serburg-Str. 47, 55122 Mainz, Tel. 4 40 30
- EGLER, Anna, Dr. phil., Akad. Direktorin, *Kirchenrecht*, Sprechstd. Fr 11-12, Tel. 39-26 73, R 01-541. Privat: Rotkehlchenweg 8, 55126 Mainz, Tel. 4 04 13
- ENGELHARD, Daniela, Dipl.-Theologin, *Dogmatik und Fundamentaltheologie*, Tel. 39-24 60, R 01-608. Privat: An der Markthalle 3, 55127 Mainz, Tel. 47 97 79
- GÖTZ, Christoph, Dipl.-Theol., *Moraltheologie*, Tel. 39-25 47, R 01-550. Privat: Pfarrer-Dorn-Str. 21, 55127 Mainz, Tel. 33 87 85
- GRIESER, Heike, Dipl.-Theologin, *Kirchengeschichte*, Tel. 39-27 41, R 01-549. Privat: Storchweg 5, 68623 Lampertheim, Tel. (0 62 06) 1 31 64
- PORZELT, Burkard, Dipl.-Theologe, Dipl.-Pädagoge, *Religionspädagogik*, Tel. 39-24 58, R 01-607. Privat: Osteinstr. 10, 55118 Mainz, Tel. 67 42 70
- SLIWINSKI, Hans, Studienrat i. H., *Latein und biblische Sprachen*, Tel. 39-33 09, R 01-613. Privat: Lilienthalstraße 23, 64347 Griesheim, Tel. (0 61 55) 6 31 27
- SPRINGER, Klaus-Bernward, Dipl.-Theologe, *Kirchengeschichte*, Tel. 39-33 21, R 01-627. Privat: Kurmainzstr. 52, 55126 Mainz, Tel. 47 01 33

Nichtbedienstete Lehrkräfte und Lehrbeauftragte

Honorarprofessoren

LEHMANN, Karl, Dr. theol., Dr. phil., DDr. h.c.,
Bischof von Mainz, *Dogmatik*, Bischofsplatz
2a, 55116 Mainz

WETTER, Friedrich, Kardinal, Dr. theol., Erzbi-
schof von München-Freising, *Theologische
Propädeutik und Dogmatik*. Privat: Kardinal-
Faulhaber-Str. 7, 80333 München

Nichtbedienstete Privatdozenten

BLASBERG-KUHNKE, Martina, Dr. theol. habil.,
Religionspädagogik. Privat: Kreuzstr. 61, 44139
Dortmund, Tel. (02 31) 13 68 33

DECOT, Rolf, Dr. theol. habil., *Kirchengeschich-
te*, Tel. 39-93 42, Domus universitatis R-305.
Privat: Liebfrauenstraße 3, 55116 Mainz, Tel.
22 72 15

KRÄMER, Werner, Dr. theol. habil., *Sozialethik*.
Privat: Oskar-Wachtel-Weg 11, 44149 Dort-
mund, Tel. (02 31) 17 28 70

ZIEBERTZ, Hans-Georg, Dr. theol. habil., *Reli-
gionspädagogik*. Privat: Niersstr. 8, 47533 Kle-
ve, Tel. (0 28 21) 1 39 12

Lehrbeauftragte

BIEGER, Eckhard, SJ, Katholische Fernseharbeit
beim ZDF, *Pastoraltheologie*, Bahnhofplatz
4, 55116 Mainz

BITSCH-MOLITOR, Mechthild, Dipl.-Theologin,
Liturgiewissenschaft. Privat: Carl-Goerdeler-
Straße 37, 55122 Mainz, Tel. 68 95 83

NEUSER, Heinz, Prof. Dr., *Religionspädagogik*.
Privat: Frühlingweg 15, 32130 Enger, Tel.
(05 21) 1 06 26 55

Lehrveranstaltungen

Einführungskurs I

(verpflichtend für das 1. und 2. Fachsemester):
wahlweise entweder als Intensivwoche oder als
Semesterkurs

T. Berger und Akad. Mitarb.

- Intensivwoche: Mo, 16. Oktober 1995, 9 Uhr,
bis Fr, 20. Oktober 1995, 17 Uhr, Priestersemi-
nar, Augustinerstraße 34, 55116 Mainz
Anmeldung: Im Büro der Studienberatung (Fo-
rum 6, R 01-611, Tel. 39-27 45). Es besteht die

Möglichkeit der Teilnahme am Mittagessen.
Die Mittagessengebühr (voraussichtlich 30,-
DM) ist bei der Anmeldung zu zahlen.

- Semesterkurs: Wöchentlich ein zweistündiges
Tutorium. Beginn: Do, 26. Oktober 1995, 8 Uhr,
Forum 6, R 01-624
Anmeldung: Im Büro der Studienberatung (Fo-
rum 6, R 01-611, Tel. 39-27 45)

Anmeldeschluß für die Intensivwoche und den
Semesterkurs ist Di, 10. Oktober 1995

Philosophie

Vorlesung

- *Ontologie* [3-std.]
M. Eckert
Di 17-18 — P 4
Mi 10-12 — P 11

Seminare, Kolloquium, Lektürekurs

- Hauptseminar: Anselm von Canterbury: *De
veritate* [2-std.]
M. Eckert
Mi 13 s.t.-14.30 — SB II, 3. St., R 153
- Proseminar: Zur Entwicklung des neuzeitli-
chen Wissenschaftsbegriffes: Der Begriff der
Wissenschaft im griechischen Denken
[2-std.]
A. Häußling
Di 14-16 — P 6

- Proseminar: Einführung in die Wissen-
schaftstheorie (vorzugsweise) der empiri-
schen Wissenschaften [2-std.]

A. Häußling
Di 10-12 — P 7

- Proseminar: Kunst als Erschließung im Um-
bruch vom Mittelalter zur Renaissance
[2-std.]

J. Roggenhofer
Mo 18-20 — P 11

- Kolloquium zur Vorlesung *Ontologie*
[2-std.]

M. Eckert
Mi 15 s.t.-16.30 — P 204

- Lektürekurs: Entstehung der Welt in philosophisch-theologischer Sicht: Thomas von Aquin: Texte aus S. Th. I Q 44 f. [2-std.]
M. Eckert, B. Weiß
Di 20 s.t.-21.30 — Priesterseminar, Augustinerstr. 34, 55116 Mainz

Alte Kirchengeschichte und Patrologie

Vorlesung

- 001 Die Entstehung des christlichen Mönchtums und die frühe monastische Literatur (Patrologie) [2-std.]
T. Baumeister
Mo, Di 10-11 — Hs 13

Seminare, Kolloquium

- 002 Hauptseminar: Frauen im Gemeindeleben und im Mönchtum der Alten Kirche [2-std.]
T. Baumeister
Mo 14.30-16 — Forum 6, R 01-624

- 003 Seminar: Aspekte des christlichen Gemeindelebens im 3. Jahrhundert: Taufe, Martyrium, Gebet, Caritas [2-std.]

T. Baumeister

Di 14.30-16 — Forum 6, R 01-624

- 004 Kolloquium: Aktuelle Fragen der kirchengeschichtlichen Forschung [2-std.]

T. Baumeister

Z. u. O. n. V.

Mittlere und Neuere Kirchengeschichte

Vorlesung

- 005 Frühneuzeitliche Konfessionalisierung [2-std.]
I. W. Frank
Mo, Di 11-12 — Hs 13

Seminare

- 006 Frömmigkeit im Bild [1-std.]
I. W. Frank
14-tägl.: Mo 18 s.t.-19.30 — Forum 6, R 01-624
Beginn: 30.11.1995

- 007 Hauptseminar: Der Mainzer Dom im Spiegel seiner mittelalterlichen Geschichte [2-std.]

I. W. Frank

Di 16.30-18 — Forum 6, R 01-624

- 008 Proseminar: Wilhelm Emmanuel von Ketteler, ein bedeutender Mainzer Bischof [2-std.]

T. Berger

Mo 16.30-18 — Forum 6, R 01-624

Liturgiewissenschaft

Vorlesungen

- 009 Von den jüdischen Wurzeln bis ins 3. Jahrtausend. Liturgiegeschichte als Inkulturation [2-std.]
H. Becker
Fr 10-12 — Hs 13
- 010 Grundkurs Liturgie I: Der christliche Gottesdienst und seine Geschichte (für Lehramtsstudierende) [1-std.]
H. Becker, A. Franz
Mi 10-11 — Hs 15

Seminare, Kolloquien, Praktikum, Übung, Repetitorium

- 011 Hauptseminar (mit praktischen Übungen): Kirchenjahr im Kirchenlied. Von Palmsonntag bis Ostern. Passionszeit [2-std.]

H. Becker gemeinsam mit C. Reich (FB 02)

Mi 11-13 — Forum 6, R 01-624

- 012 Proseminar: Psalmodie – Hymnodie – Eucharologie. Grundvollzüge christlichen Gottesdienstes [2-std.]

A. Franz

Di 14.30-16 — Forum 5, R 01-545

- 013 Seminar: Einführung in die Hymnologie
H. Becker
Blockveranstaltung, Z. u. O. n. V.
- 014 Kirchenmusikalisches Praktikum: Die Feier des Kirchenjahres als kirchenmusikalische Aufgabe. Das österliche Triduum [2-std.]
M. Bitsch-Molitor
Di 19-20.30 — Alter Musiksaal
- 015 Repetitorium: Grundkurs Liturgie I [1-std.]
A. Franz
Z. u. O. n. V.
- 016 Kolloquium: Themen liturgiewissenschaftlicher Arbeiten (Diplomanden und Staatsexamenskandidaten) [2-std.]
H. Becker
Z. u. O. n. V.
- 017 Kolloquium: Themen liturgiewissenschaftlicher Arbeiten (Doktoranden) [2-std.]
H. Becker
Z. u. O. n. V.
- 018 Übung: Homiletische Übungen [3-std.]
H. Becker, A. Franz
Di 10-11 — Forum 6, R 01-624
Z. u. O. n. V.

Fundamentaltheologie

Vorlesung

- 019 Die Lehre von der Offenbarung (Lehramt und Diplom) [3-std.]
A. Kreiner
Di 8-10, 13-14 — Hs 16

Seminare, Kolloquium

- 020 Hauptseminar: Der Glaube an Gott und die Erfahrung von Leid [2-std.]
A. Kreiner
Mo 14.30-16 — Forum 4, R 01-421
- 021 Hauptseminar: Christlicher Offenbarungsanspruch und nichtchristliche Religionen [2-std.]
A. Kreiner
Di 16.30-18 — Forum 5, R 01-545

- 022 Seminar: Glaube der Kirche und kirchliches Lehramt (Studiengang Lehramt) [2-std.]
A. Moos
Mo 16.30-18 — Forum 4, R 01-421
- 023 Seminar: Religionspsychologie [2-std.]
A. Moos
Di 14.30-16 — Forum 4, R 01-421
- 024 Kolloquium zur Vorlesung »Die Lehre von der Offenbarung« [1-std.]
A. Kreiner
Z. u. O. n. V.

Altes Testament

Vorlesungen

- 025 Ausgewählte Psalmen [2-std.]
R. Mosis
Do 8-10 — Hs 13
- 026 Spezialvorlesung: Aus der Umwelt des Alten Testaments [1-std.]
R. Mosis
Fr 8-10 — Hs 16
Die Vorlesung wird mit 2 Stunden pro Woche gehalten und endet mit der Weihnachtspause

Seminar, Kolloquien

- 027 Hauptseminar: Übungen zu den Jesaja-Perikopen des Lesejahres A [2-std.]
R. Mosis
Do 14.30-16 — Forum 5, R 01-545
- 028 Kolloquium zur Exegesevorlesung [2-std.]
R. Mosis
14-tägl.: Z. u. O. n. V.
s. Aushang
- 029 Kolloquium für Doktoranden [2-std.]
R. Mosis gemeinsam mit D. Michel (FB 02), E. Otto (FB 02), N. Lohfink, H.-W. Jüngling, H. Engel (alle St. Georgen Frankfurt/M.)
14-tägl.: Z. u. O. n. V.

Neues Testament

Vorlesungen

- 030 Paulus – Leben und Theologie [2-std.]
M. Reiser
 Fr 8-10 — Hs 13
- 031 Einleitung in die Briefliteratur [3-std.]
M. Reiser
 Do 10-12, Fr 12-13 — Hs 13
- 032 Die Botschaft Jesu I und II einschließlich
 Kolloquium [4-std.]
L. Schenke
 Mi 14-18 (außer am 8.11.95, 13.12.95,
 7.2.96) — Forum 4, R 01-421

- 034 Proseminar: Einführung in die exegetischen
 Methoden [2-std.]
R. Kany
 Fr 14.30-16 — Forum 4, R 01-421
- 035 Seminar: Übungen zur Ethik Jesu [2-std.]
L. Schenke
 Di 10-12 — Forum 4, R 01-421
- 036 Übung: Offenbarung des Johannes [2-std.]
R. Kany
 Do 14.30-16 — Forum 4, R 01-421
- 037 Lektüre des MkEv [2-std.]
L. Schenke
 Di 14.30-16 — Forum 4, R 01-410

Seminare, Lektürekurs, Übung

- 033 Hauptseminar: Philippi und der Philipper-
 brief des Paulus [2-std.]
M. Reiser
 Do 16.30-18 — Forum 4, R 01-421

Sozialethik/Ethik

Vorlesungen

- Forschungsfreiemester Prof. Anzenbacher
- 038 Einführung und Prinzipienlehre [2-std.]
K. A. Wohlfarth
 Di 9-10, Mi 10-11 — Hs 13
- 039 Wirtschaftsethik [2-std.]
M. Rock
 Di 8-10 — Hs 15
- 040 Ethische Systeme I und II [2-std.]
M. Rock
 Mi 8-10 — Hs 16

Seminare

- 041 Seminar: Der Konsultationsprozeß. Sozial-
 ethische Reflexion der Positionen und Ergeb-
 nisse [2-std.]
W. Krämer
 Blockseminar 26. Februar bis 1. März 1996;
 Anmeldung: Mi, 6. Dezember 1995, 12.15
 Uhr, Forum 5, R 01-545
- 042 Seminar: Wirtschaftsethik [2-std.]
M. Rock
 Do 14.30-16 — Forum 5, R 01-546

Moraltheologie

Vorlesung

- 043 Allgemeine Moraltheologie I [3-std.]
J. Reiter
 Mi 9-10, Do 9-11 — Hs 15

Seminar, Kolloquien

- 044 Hauptseminar: »Der neue deutsche Moralka-
 techismus« (Kath. Erwachsenen-Katechis-
 mus)
 2. Teil: Leben aus dem Glauben [2-std.]
J. Reiter mit C. Götz
 Do 14 s.t.-15.30 — Forum 6, R 01-624

- 045 Kolloquium für Staatsexamenskandidaten
 und Diplomanden [2-std.]
J. Reiter
 Z. u. O. n. V.
- 046 Kolloquium für Doktoranden [2-std.]
J. Reiter
 Z. u. O. n. V.

Dogmatik

Vorlesungen

- 047 Jesus der Christus [2-std.]
T. Schneider
 Mi 10-12 — Hs 16
- 048 Die Lehre von den Sakramenten I. Teil: Allgemeine Sakramentenlehre. Die Initiations-sakramente [2-std.]
B. Weiß
 Mo 8-10 — Hs 13
- 049 Der Beginn der hochmittelalterlichen Mystik: Anselm von Canterbury, Rupert von Deutz [2-std.]
B. Weiß
 Do 10-12 — Forum 6, R 01-624

Seminare, Kolloquium, Repetitorium, Lektürekurs

- 050 Hauptseminar: Wesensgleich dem Vater (Gott) – wesensgleich uns (Menschen). Annäherungen an das Geheimnis der Person Jesu Christi
T. Schneider, D. Sattler
 Z. u. O. s. Aushang
 Blockveranstaltung an 2 Wochenenden
- 051 Hauptseminar: Anfang und Ende – Woher und Wohin – Protologie und Eschatologie. Grenzdeutungen in Theologie, Künsten und Wissenschaften [2-std.]
D. Sattler
 Do 16.30-18 — Forum 6, R 01-624
- 052 Proseminar: Einführung in die Inhalte und Methoden der Dogmatik [2-std.]
D. Engelhard
 Fr 14.30-16 — Forum 6, R 01-624
- 053 Seminar: Die Theologie des Gebets bei Karl Rahner [2-std.]
B. Weiß
 Intensivwoche vom 18.2. bis 23.2.1996 im Kloster Tiefenthal, Schlangenbader Str. 165, 65344 Eltville
- 054 Kolloquium für Doktoranden [2-std.]
T. Schneider
 Z. u. O. n. V.
- 055 Lektürekurs: Entstehung der Welt in philosophisch-theologischer Sicht: Thomas von Aquin: Texte aus S. Th. I Q 44 f. [2-std.]
B. Weiß, M. Eckert
 Di 20-21.30 — Priesterseminar, Augustinerstr. 34, 55116 Mainz
- 056 Repetitorium für Examenskandidat(inn)en [2-std.]
D. Sattler
 Z. u. O. n. V.

Kirchenrecht

Vorlesungen

- 057 Das Recht der Lehre [2-std.]
N. N.
 Mo 10-12 — Hs 15
- 058 Das Recht des Gottesdienstes [2-std.]
N. N.
 Fr 10-12 — Hs 15

Seminare

- 059 Seminar: Thema wird noch bekanntgegeben [2-std.]
N. N.
 Di 16.30-18 — Forum 4, R 01-421
- 060 Seminar: Die Institute des geweihten Lebens [2-std.]
A. Egler
 Mo 14.30-16 — Forum 5, R 01-545

Religionspädagogik

Vorlesung

- 061 Methoden des schulischen Religionsunterrichts I [2-std.]
W. Simon
 Do 11-13 — Hs 15

Seminare, Übungen, Kolloquium

- 062 Seminar: »Gott« als Thema des Religionsunterrichts der Sekundarstufen I und II [2-std.]
W. Simon
 Do 16 s.t.-17.30 — Forum 5, R 01-545

- 063 Oberseminar: Simone Weil – Lektüre und Interpretation [2-std.]
G. Stachel
Di 18-20 — Forum 6, R 01-624
- 064 Übung: Religionsunterricht beobachten und analysieren [2-std.]
W. Simon mit B. Porzelt
Einführungswochenende am 2./3. Februar 1996 und Blockveranstaltung mit Unterrichtshospitationen in der Woche vom 12. bis 17. Februar 1996
- 065 Übung: Einführung Za-Zen [1-std.]
G. Stachel
Mi 18-19 — Priesterseminar, Augustinerstr. 34, 55116 Mainz, und Blockveranstaltung 18. bis 21.12.1995 im Bildungshaus Kloster Jakobsberg
- 066 Übung: Fachdidaktik des Religionsunterrichts an berufsbildenden Schulen [2-std.]
H. Neuser
Blockveranstaltung vom 5.-10. Februar 1996; Beginn: 5.2.1996 vormittags (Z. u. O. w. noch bekanntgegeben, s. Aushang am Schwarzen Brett des Seminars für Religionspädagogik); Anmeldung: Geschäftszimmer, R 01-607
- 067 Kolloquium: Aktuelle religionspädagogische Fragen und Arbeiten [2-std.]
W. Simon
Mo 14.30-16 — Forum 6, R 01-607

Pastoraltheologie

Vorlesung

- 068 Verkündigung als Grundauftrag der Kirche unter den Bedingungen der Moderne [2-std.]
S. Knobloch
Di 10-12 — Hs 15

Seminare, Kolloquien

- 069 Hauptseminar: Theologie lernen [2-std.]
S. Knobloch
Di 14.30-16 — Forum 5, R 01-546
mit Blockeinheiten

- 070 Proseminar: Wie treibt man Praktische Theologie? [2-std.]
S. Klein
Mo 16.30-18 — Forum 5, R 01-545
- 071 Kolloquium: Auf dem Weg zur Diplomarbeit [2-std.]
S. Knobloch
Z. u. O. n. V.
- 072 Kolloquium: Auf dem Weg zur Disseration [2-std.]
S. Knobloch
Z. u. O. n. V.

Sprachkurse

- 073 Ferien-Intensivkurs Hebräisch I [4-std.]
H. Sliwinski
Mo-Fr 9-12.30 — Priesterseminar, Augustinerstr. 34, 55116 Mainz
Beginn: Fr, 15. September 1995; Prüfung: Mo, 9. Oktober 1995; Anmeldung: beim Kursleiter, Forum 6, R 01-613 (Teilnahme am Mittagessen gegen einen Pauschalbetrag in Höhe von 75,- DM möglich; Bezahlung bis Mi, 8.9.1995 beim Kursleiter)
- 074 Latein I [4-std.]
H. Sliwinski
Mi, Fr 14.30-16 — Forum 5, R 01-545
- 075 Griechisch I [4-std.]
H. Sliwinski
Mo, Do 14.30-16 — Hs 10
- 076 Hebräisch II (Hebraicum für Theologen) [4-std.]
H. Sliwinski
Di, Do 16.30-18 — Forum 5, R 01-546
- 077 Quellenlektüre Latein [2-std.]
H. Sliwinski
Z. u. O. n. V.
- 078 Quellenlektüre Griechisch [2-std.]
H. Sliwinski
Z. u. O. n. V.
- 079 Quellenlektüre Hebräisch [2-std.]
H. Sliwinski
Z. u. O. n. V.

Fachbereich 02: Evangelische Theologie

- Postanschrift:
Fachbereich Evangelische Theologie,
55099 Mainz, Fax 39-26 03
- Besucheranschrift:
Forum universitatis, Eingang 4
- Dekan: Univ.-Prof. Dr. Eckart OTTO,
Zi. 00-416, Anmeldung Zi. 00-418,
Tel. 39-22 17, Sprechzeiten Do 12-14
- Prodekan: Univ.-Prof.
Dr. Friedrich SCHWEITZER,
Zi. 00-529, Tel. 39-46 78, Sprechz. n. V.
- Dekanat: Elisabeth MAYER,
Zi. 00-418, Tel. 39-22 17/41 84,
Sprechzeiten Mo-Fr 8-12
- Fachbereichsreferent: N. N.,
Zi. 00-445, Tel. 39-27 48
- Fachbereichsbibliothek: Mo-Do 9-19, Fr 9-17,
in der vorlesungsfreien Zeit geänderte Öff-
nungszeiten.
Dipl.-Bibl. Doris BLUMENSTOCK, Tel. 39-3796,
Bibl.-Angest. Jürgen KENST, Ludmila BE-
LOVSKY, Tel. 39-26 02

02

Informationen für Studierende

Studienfach und -abschlußmöglichkeiten

- Evangelische Theologie:
Diplomprüfung; Kirchliche Abschlußprüfung;
Promotion, die keine Abschlußprüfung voraus-
setzt; Erste Staatsprüfung für das Lehramt an
Gymnasien.

Einführungsveranstaltung für Studien- anfänger, Fach- und Hochschulortwechsler

Montag, 23. Oktober 1995, 15 s.t.
Forum universitatis 4, R 00-415

Studienfachberatung

Auskünfte im Dekanat,
Zi. 00-418, Tel. 39-22 17/41 84, Mo-Fr 8-12

Vertrauensdozent für ausländische Studierende

Univ.-Prof. Dr. Diethelm MICHEL,
Forum universitatis, Eingang 5, Zi. 00-533,
Tel. 39-26 85, Sprechzeiten Mi 11-12

Studien-, Prüfungs- und Promotionsordnungen

Lehramt an Gymnasien:

Die Studienordnung Evangelische Religionslehre
im Studiengang Lehramt an Gymnasien an der
Johannes Gutenberg-Universität ist im Dekanat
erhältlich.

Die Landesverordnung über die Erste Staatsprü-
fung für das Lehramt an Gymnasien ist im Buch-
handel erhältlich und im Dekanat einsehbar (Ko-
piervorlage).

Prüfungsamt: s. S. 75

Kirchliche Abschlußprüfung:

Das kirchliche Abschlußexamen ist ein Erstes
theologisches Examen bei der Landeskirche. Jede
Landeskirche hat eine eigene Prüfungsordnung,
die bei den Landeskirchenämtern angefordert
werden kann.

Ihr leistungsfähiges Druckhaus



Paulinus-Druckerei · Fleischstraße 62-64 · 54290 Trier
Telefon (06 51) 97 99-00 · Telefax (06 51) 97 99-1 48

Diplom:

Die Ordnung für die Diplomprüfung in Evangelischer Theologie an der Universität Mainz ist im Dekanat erhältlich.

Promotion:

Die Promotionsordnung ist im Dekanat erhältlich.

Doppelwahlfach:

Die vorläufige Studienordnung für das Studium der Evangelischen Religionslehre als Doppelwahlfach im Rahmen des Diplom-Studienganges für Handelslehrer an der Johannes Gutenberg-Universität ist im Dekanat erhältlich.

Anschrift der Fachschaft

- Evangelische Theologie
Forum universitatis, Eingang 5
R 00-530, Tel. 39-32 65

Praxisbegleitung für Theologiestudierende

Helmut GROSS (Pfarrer der Evangelischen Kirche in Hessen und Nassau) ist von der EKHN an den Fachbereich 02 für die Durchführung von Gemeindepraktika und die Betreuung von Studierenden der Theologie abgeordnet. Zi 00-521, Tel. 39-52 78, Sprechstd. n. tel. V.

Wissenschaftliche Einrichtungen

Integrierte wissenschaftliche Einrichtungen ohne eigene Leitung, ohne eigene Verwaltung.

- Besucheranschrift:
Forum universitatis, Eingang 5

W.-F. SCHÄUFELE, Tel. 39-44 79
D. WANKE, Tel. 39-32 57

Seminar für Altes Testament und Biblische Archäologie

- Universitätsprofessoren:
Dr. E. OTTO, Tel. 39-26 52
Dr. D. MICHEL, Tel. 39-26 85
- Wiss. Mitarbeiter:
Dr. R. ACHENBACH, Tel. 39-24 79
M. ARNETH, Tel. 39-26 52
A. DIESEL, Tel. 39-32 84
Dr. J. Ch. GERTZ, Tel. 39-26 87
U. LAUX, Tel. 39-24 79
PD Dr. F. STARKE, Tel. 39-24 79
A. WAGNER M.A., Tel. 39-24 69

Seminar für Systematische Theologie und Sozialethik

- Universitätsprofessoren:
Dr. F. BEISSER, Tel. 39-23 48
Dr. E. HERMS, Tel. 39-26 86
- Wiss. Assistenten:
Dr. M. HEESCH, Tel. 39-24 56
Dr. M. LEINER, Tel. 39-34 74

Seminar für Neues Testament

- Universitätsprofessoren:
Dr. Dr. O. BÖCHER, Tel. 39-22 85
N.N., Tel. 39-22 63
- Wiss. Mitarbeiter:
Dr. M. FRENSCHKOWSKI, Tel. 39-27 46
Dr. A. SCRIBA, Tel. 39-32 98

Seminar für Praktische Theologie

- Universitätsprofessoren:
Dr. F. SCHWEITZER, Tel. 39-27 47
Dr. R. VOLP, Tel. 39-26 53
Dr. B. PÄSCHKE, Tel. 39-32 68
- Wiss. Mitarbeiter:
G. SCHEIDHAUER, Tel. 39-31 43
G. SCHNITZSPAHN, Tel. 39-54 11

Seminar für Kirchengeschichte und Territorialkirchengeschichte

- Universitätsprofessoren:
Dr. G. A. BENRATH, Tel. 39-27 49
Dr. G. MAY, Tel. 39-23 49
- Wiss. Mitarbeiter:
R. BRAUN, Tel. 39-44 79

Seminar für Religions- und Missionswissenschaft und Judaistik

- Universitätsprofessoren:
Dr. H. WISSMANN, Tel. 39-24 55
Dr. G. MAYER, Tel. 39-25 45
- Wiss. Assistent:
Dr. A. GRÜNSCHLOSS, Tel. 39-31 41
- Wiss. Mitarbeiter:
Dr. M. TILLY, Tel. 39-26 41

Personalteil

Bedienstete der Universität

Professoren

UNIVERSITÄTSPROFESSOREN AUF LEBENSZEIT

- BEISSER, Friedrich, Dr. theol., *Systematische Theologie*, Tel. 39-23 48, Zi. 00-407. Privat: Jakob-Steffan-Str. 55, 55122 Mainz, Tel. 38 19 76
- BENRATH, Gustav Adolf, Dr. theol., Litt. D. h. c., *Kirchen- und Dogmengeschichte*, Tel. 39-27 49, Zi. 00-538. Privat: Weidmannstr. 32, 55131 Mainz, Tel. 8 29 93
- BÖCHER, Otto, Dr. theol., Dr. phil., *Neues Testament*, Tel. 39-22 85, Zi. 00-539. Privat: Carl-Zuckmayer-Str. 30, 55127 Mainz, Tel. 47 66 45
- BRANDENBURGER, Egon, Dr. theol. (emeritiert), *Neues Testament*. Privat: Bornwiesweg 29, 65388 Schlangenbad, Tel. (0 61 29) 23 14
- HERMS, Eilert, Dr. theol., *Systematische Theologie*, Tel. 39-26 86, Zi. 00-413. Privat: Einberg 68, 84172 Buch am Erlbach, Tel. (0 87 09) 14 98
- KAMLAH, Ehrhard, Dr. theol. (pensioniert), *Neues Testament*. Privat: Rembrandtstr. 45, 55127 Mainz, Tel. 7 30 17
- LORENZ, Rudolf, D. theol. (emeritiert), *Kirchen- und Dogmengeschichte*. Privat: Jakob-Steffan-Str. 12, 55122 Mainz, Tel. 38 19 19
- MAASS, Fritz, Dr. theol. (emeritiert), *Altes Testament und Biblische Archäologie*. Privat: Berliner Str. 32, 79211 Denzlingen b. Freiburg, Tel. (0 76 66) 44 96
- MAY, Gerhard, Dr. theol., *Kirchen- und Dogmengeschichte*, Tel. 39-23 49, Zi. 00-546, 00-548. Privat: Lennebergstr. 17a, 55124 Mainz, Tel. 46 61 50
- MAYER, Günter, Dr. theol., *Geschichte und Literatur des biblischen und nachbiblischen Judentums*, Tel. 39-25 45, Zi. 00-503. Privat: Ruländerstr. 10, 55270 Zornheim, Tel. (0 61 36) 4 48 37
- MEZGER, Manfred, D. theol., Dr. phil. (emeritiert), *Praktische Theologie*, Tel. 39-24 79, Zi. 00-521. Privat: Unterer Michelsbergweg 10 b, 55131 Mainz, Tel. 8 24 86
- MICHEL, Diethelm, Dr. theol., *Altes Testament*, Tel. 39-26 85, Zi. 00-533. Privat: Fischtorplatz 20, 55116 Mainz, Tel. 22 48 69

- OTTO, Eckart, Dr. theol., *Altes Testament und Biblische Archäologie*, Tel. 39-26 52, Zi. 00-544. Privat: Höhen 25, 21635 Jork, Tel. (0 41 42) 29 37, Semesteranschrift: Fischtorplatz 20, 55116 Mainz, Tel. (0 61 31) 23 71 49
- OTTO, Gert, Dr. theol. (emeritiert), *Praktische Theologie*, Tel. 39-22 86, Zi. 02-503. Privat: Weißliliengasse 5, 55116 Mainz, Tel. 23 12 15
- PÄSCHKE, Bernd, Dr. theol., *Praktische Theologie und Sozialethik*, Tel. 39-32 68, Zi. 02-505. Privat: Krauskopfallee 27, 65388 Schlangenbad, Tel. (0 61 29) 85 51
- SCHWEITZER, Friedrich, Dr. rer. soc. theol. habil., *Praktische Theologie*, Tel. 39-46 78, Zi. 00-529. Privat: Rosenweg 7 c, 55263 Wackernheim, Tel. (0 61 32) 5 60 99
- STEITZ, Heinrich, D. theol., Dr. phil. (a. D.) (pensioniert), *Kirchengeschichte, insbesondere hessische Territorialkirchengeschichte und Diasporakunde*. Privat: Jakob-Steffan-Str. 47, 55122 Mainz, Tel. 32 03 10
- VOLP, Rainer, Dr. theol., Universitätsprediger, *Praktische Theologie*, Tel. 39-26 53, Zi. 00-547. Privat: Königstuhlstr. 57, 55296 Lörzweiler, Tel. (0 61 38) 64 92
- WISSMANN, Hans, Dr. phil., *Religions- und Missionswissenschaft*, Tel. 39-24 55, Zi. 01-428. Privat: In der Hohl 4, 69483 Wald-Michelbach, Tel. (0 62 07) 66 23, Semesteranschrift: Rheingaustraße 121, 65230 Wiesbaden, Tel. (06 11) 9 60 01 36

Habilitierte Bedienstete

- STARKE, Frank, Dr. phil., Tel. 39-24 79, Seminar für Altes Testament und Biblische Archäologie (DFG), Zi. U1-446. Privat: Hauffstr. 9, 72144 Dußlingen

Wissenschaftliche Assistenten

- GERTZ, Jan Christian, Dr. theol., Tel. 39-26 87, Seminar für Altes Testament und Biblische Archäologie, Zi. 02-506. Privat: Benfeyweg 3, 37075 Göttingen, Tel. (05 51) 48 63 46
- GRÜNSCHLOSS, Andreas, Dr. theol., Tel. 39-31 41, Seminar für Religions- und Missionswissenschaft, Zi. 02-512. Privat: Im Pflänzer 6, 55545 Bad Kreuznach, Tel. (06 71) 4 24 00

- HEESCH, Matthias, Dr. theol., Tel. 39-24 56, Seminar für Systematische Theologie, Zi. 02-510. Privat: Elsa-Brandström-Str. 10, 55124 Mainz, Tel. 69 01 00
- LEINER, Martin, Dr. theol., Tel. 39-34 74, Seminar für Systematische Theologie, Zi. 02-504. Privat: Robert-Stolz-Str. 19, 67433 Neustadt

Wissenschaftliche Mitarbeiter

- ACHENBACH, Reinhard, Dr. theol., Beauftragter der EKHN, Tel. 39-24 79, Seminar für Altes Testament und Biblische Archäologie, Zi. U1-446. Privat: Elbestr. 35, 65428 Rüsselsheim, Tel. (0 61 42) 1 46 52
- ARNETH, Martin, Tel. 39-26 52, Seminar für Altes Testament und Biblische Archäologie, Zi. 00-542. Privat: Bert-Brecht-Straße 21, 55128 Mainz, Tel. 36 45 36
- BRAUN, Reiner, Tel. 39-44 79, Seminar für Kirchengeschichte, Zi. 02-502. Privat: Wilhelmstr. 20, 35716 Dietzhöhlztal, Tel. (0 27 74) 5 21 73
- DIESEL, Anja, Tel. 39-32 84, Seminar für Altes Testament und Biblische Archäologie (DFG), Zi. 02-507. Privat: Dammweg 19, 55130 Mainz, Tel. 88 38 68
- FRENSCHKOWSKI, Marco, Dr. theol., Tel. 39-27 46, Seminar für Neues Testament, Zi. 02-508. Privat: Dr.-Rohmer-Weg 1, 65719 Hofheim (Ts.), Tel. (0 61 92) 2 12 77
- LAUX, Uwe, Tel. 39-24 79, Seminar für Altes Testament und Biblische Archäologie (DFG), Zi.

- U1-446. Privat: Kurfürstenstraße 14, 55118 Mainz, Tel. 63 27 99
- LEHMANN, Reinhard G., Dr. theol., Hebräischlektor, Tel. 39-32 84, Zi. 02-507/509. Privat: Otto-Wels-Str. 45, 55130 Mainz, Tel. 8 18 84
- SCHÄUFELE, Wolf-Friedrich, Tel. 39-44 79, Seminar für Kirchengeschichte, Zi. 02-502. Privat: Rheinstr. 29, 55116 Mainz, Tel. 22 15 68
- SCHEIDHAUER, Gerhard, Tel. 39-31 43, Seminar für Praktische Theologie, Zi. 02-516. Privat: Zum Quellenpark 54, 65812 Bad Soden, Tel. (0 61 96) 2 48 45
- SCHNITZSPAHN, Gerhard, Tel. 39-54 11, Seminar für Praktische Theologie, Zi. 02-503. Privat: Landwehrstr. 1, 64293 Darmstadt, Tel. (0 61 51) 2 44 82
- SCRIBA, Albrecht, Dr., Tel. 39-32 98, Seminar für Neues Testament, Zi. 02-515. Privat: Friedrichsstr. 19, 55124 Mainz, Tel. 47 95 17
- TILLY, Michael, Dr. theol., Tel. 39-26 41, Seminar für Judaistik, Zi. 00-505. Privat: Wiesenstr. 10, 55218 Ingelheim, Tel. (0 61 32) 8 41 62
- WAGNER, Andreas, M.A., Tel. 39-24 69, Seminar für Altes Testament, Zi. 02-513. Privat: Mandelring 168, 67433 Neustadt, Tel. (0 63 21) 6 84 12
- WANKE, Daniel, Tel. 39-32 57, Seminar für Kirchengeschichte, Zi. 02-518. Privat: Am Viktorstift 33, 55130 Mainz, Tel. 89 14 59

Nichtbedienstete Lehrkräfte und Lehrbeauftragte

Honorarprofessoren

- KRÜGER, Hanfried, D. theol., Dr. phil., *Ökumenische Theologie*. Privat: Georg-Treser-Str. 32, 60599 Frankfurt/Main, Tel. (0 69) 65 21 18
- TREPP, Leo, Dr. phil., D.D., *Judaistik*. Privat: 295 Montecito Blvd., Napa, California 94559, USA

Nichtbediensteter Professor

- SCHOEN, Ulrich, Dr. Dr., Professor, *Religions- und Missionswissenschaft*. Privat: Am Bachufer 7, 45772 Marl

Nichtbediensteter Habilitierter

- WONNEBERGER, Reinhard, Dr. theol., *Altes Testament*. Privat: Weichselstr. 56, 55131 Mainz

Lehrbeauftragte

- BONKHOFF, Bernhard, Dr. theol., Pfarrer, Evang. Pfarrhaus, 66501 Großbundenbach
- REICH, Christa, Dozentin für Kirchenmusik, *Kirchenmusik*. Privat: Martin-Luther-Str. 11, 61118 Bad Vilbel
- ZIEBRITZKI, Henning, Dr. theol., Wiss. Mitarb., *Kirchengeschichte*. Privat: Chattenstraße 38, 55130 Mainz, Tel. 83 51 86

Lehrveranstaltungen

- Einführungsveranstaltung für Studienanfänger, Fach- und Hochschulortwechsler
E. Otto
Mo, 23. Oktober 1995, 15 s.t. Forum Eingang 4, R 00-415

Altes Testament

Vorlesung

- 001 Hosea [4-std.]
D. Michel
Do, Fr 9-11 — Hs 11

Seminare und Übungen

- 011 Alttestamentliches Proseminar: Einführung in die Exegese des Alten Testaments [2-std.]
E. Otto durch M. Arneth
Mo 11-13 — R 00-415
- 012 Übung für Lehramtsstudierende: Die Gestalt des Mose [2-std.]
E. Otto durch J. Ch. Gertz
Di 11-13 — R 01-545
- 013 Oberseminar: Ausgewählte Probleme aus der Pentateuchforschung [2-std.]
E. Otto mit R. Achenbach und J. Ch. Gertz
Di 16-18 — R 00-415
- 014 Seminar: Probleme der Psalmenforschung [2-std.]
D. Michel
Do 16-18 — R 00-410
- 015 Übung: Die Urgeschichte Genesis 1-11 [1-std.]
R. Wonneberger
14-tägl.: Mi 9-11 — R 00-504

- 016 Übung: Israel in der Wüste (Zu Exodus und Numeri 11-21) [2-std.]
E. Otto durch R. Achenbach
Mo 16-18 — R 00-504
- 017 Übung: Die Stätten der Abrahamerzählung: Sichem, Betel und Hebron [2-std.]
D. Jericke
Mi 14-16 — R 00-504
- 018 Übung: Bibelkunde des Alten Testaments [2-std.]
E. Otto durch M. Arneth
Mo 11-13 — R 00-415
- 019 Doktorandenseminar [2-std.]
D. Michel, R. Mosis und E. Otto gemeinsam mit N. Lohfink, H.-W. Jüngling und H. Engel (St. Georgen)
14-tägl.: Mi 19.30-21 — R 00-415
Voraussetzung: Persönliche Einladung
- 020 Hebraisticum: Probleme der hebräischen Verbformen [2-std.]
D. Michel, R. Lehmann
Fr 11.30-13 — R 02-509
- 021 Seminar: Akkadisch II [2-std.]
E. Otto
Di 14-16 — R 00-542

Neues Testament

Vorlesungen

- 051 Markusevangelium [4-std.]
T. Holtz
Di, Mi 11-13 — O. w. noch bekanntgeben
- 052 Die Gleichnishandlungen Jesu [2-std.]
O. Böcher
Do 9-11 — Hs 10
- 053 Der Teufel im Neuen Testament [2-std.]
O. Böcher
Di 9-11 — Hs 10

Seminare und Übungen

- 061 Proseminar: Methoden neutestamentlicher Exegese anhand synoptischer Beispieltex-te [2-std.]
O. Böcher durch M. Frenschkowski
Do 14-16 — R 00-415
- 062 Übung: Texte zu den Gleichnishandlungen Jesu [2-std.]
O. Böcher
Di 11-13 — R 00-415

- 063 Seminar: Begründung und Bedeutung des Auferstehungsglaubens im Neuen Testament [2-std.]
T. Holtz
Di 14-16 — R 00-415
- 064 Übung: Lukas-Evangelium [2-std.]
O. Böcher durch A. Scriba
Do 9-11 — R 00-415
- 065 Übung: Der Galaterbrief [2-std.]
T. Holtz
Z. u. O. w. noch bekanntgegeben
- 066 Seminar: Genealogie als Theologie? [2-std.]
O. Böcher, G. Mayer
Do 14.30-16 — R 00-415
- 067 Übung: Neuere Entwürfe zum historischen Jesus (Crossan u. a.) [2-std.]
O. Böcher durch M. Frenschkowski
Di 14-16 — R 00-415
- 068 Übung: Frühjüdische Theologie im Neuen Testament [2-std.]
O. Böcher durch A. Scriba
Fr 11-13 — R 00-415

Kirchengeschichte

Vorlesungen

- 101 Theologie der Reformatoren: Luther, Zwingli, Calvin [4-std.]
G. A. Benrath
Mo, Mi 11-13 — Hs 10
- 102 Die Erweckungsbewegung in Deutschland 1780-1880 [1-std.]
G. A. Benrath
Do 12-13 — Hs 10
- 103 Die evangelische Kirche in der Weimarer Republik und im Dritten Reich [4-std.]
G. May
Di, Mi 9-11 — Hs 11
- 104 Südwestdeutsche Reformationsgeschichte am Beispiel von Pfalz-Zweibrücken [2-std.]
B. Bonkhoff
Do 11-13 — R 00-410
- 112 Seminar: »Pia Desideria«, die Programmschrift des lutherischen Pietismus [2-std.]
G. A. Benrath
Di 16-18 — R 00-410
- 113 Seminar: Übungen zur geistlichen Dichtung Paul Gerhards und Gerhard Tersteegens [2-std.]
G. A. Benrath, H.-H. Krummacher
Do 15 s.t.-16.30 — P 101 (Philosophicum)
- 114 Seminar: Die zweite Reichsbekennnissynode von Dahlem 1934 [2-std.]
G. May
Do 16-18 — R 00-415
- 115 Übung: Die Theologie des Irenäus von Lyon (2. Jh. n. Chr.) [2-std.]
G. May durch G. Wanke
Fr 11-13 — R 00-504
- 116 Repetitorium Kirchengeschichte I: Alte Kirche [2-std.]
H. Ziebritzki
Di 11-13 — R 00-504

Seminare und Übungen

- 111 Proseminar: Martin Luthers Schriften zur Beichte 1518-1521 [2-std.]
G. A. Benrath durch R. Braun
Mo 14-16 — R 00-415

Systematische Theologie

Vorlesungen

- 151 Fundamentaltheologie (Prolegomena zur Dogmatik) [2-std.]
E. Herms
Mo 14-16 — Hs 15
- 152 Die evangelische Sozialethik nach 1918 [2-std.]
E. Herms
Di 14-16 — Hs 15

Seminare und Übungen

- 161 Proseminar: Grundlagen der Theologie Luthers und Calvins [2-std.]
E. Herms durch M. Heesch
Do 14-16 — R 00-410
- 162 Proseminar: Albrecht Ritschl, Die christliche Lehre von der Rechtfertigung und Versöhnung. Bd. 3 (!) [2-std.]
F. Beißer durch M. Leiner
Mi 14-16 — R 00-415

- 163 Seminar: Die lutherischen Denkschriften [2-std.]
E. Herms
Mi 9-11 — R 00-415
- 164 Seminar: Systematisch-theologische Probleme der Hermeneutik [2-std.]
E. Herms
Di 9-11 — R 00-415
- 165 Die Hauptschriften G. H. Meads [2-std.]
E. Herms
Mo 9-11 — R 00-415
- 166 Übung: J. P. Sartre und die französische Philosophie im 20. Jahrhundert. Überblick-Einzelanalysen-Bedeutung für die Theologie [2-std.]
F. Beißer durch M. Leiner
Di 11-13 — R 01-546
- 167 Übung: Theologie und Psychoanalyse [2-std.]
E. Herms durch M. Heesch
Do 16-18 — R 01-421

Praktische Theologie

Vorlesungen

- 201 Praktische Theologie II: Einführung in die Homiletik [2-std.]
F. Schweitzer
Do 9-11 — Hs 15
- 202 Praktische Theologie IV: »Beruf Religion« – Über Ziele, Wege und Bedeutung des Theologiestudiums und Grundriß der Praktischen Theologie [2-std.]
R. Volp
Do 11-13 — Hs 11
- 203 Ästhetik – Ausgewählte Kunsttheorien von Pythagoras bis Postman [2-std.]
R. Volp
Mo 11-13 — Hs 11

Wer war Jesus wirklich? Klaus Berger antwortet



Der Autor:

Klaus Berger ist Professor für Neues Testament in Heidelberg. Im Quell Verlag erschienen zuletzt: »Psalmen aus Qumran« und »Qumran und Jesus«.

Klaus Berger

Wer war Jesus wirklich?

Ca. 180 Seiten. Paperback
Ca. DM 29,80 / öS 233,- / sFr 30,80
ISBN 3-7918-1950-X
Erscheinungstermin: September 1995

Stimmt unser Bild von Jesus mit dem überein, was das Neue Testament und außerbiblische Quellen von ihm überliefern? Was hat unsere Tradition verschüttet? Seit fast zweitausend Jahren ist Jesus von Nazareth Stein des Anstoßes und Urbild des vollkommenen Menschen. Vielfach hat man sich ein Jesusbild zurechtgelegt und dieses mit Bibelzitaten abgesichert.

Klaus Berger geht einen anderen Weg. Er mißtraut einem zurechtgestutzten Jesus und versucht, die Konturen des wirklichen Jesus nachzuzeichnen. So entsteht ein überraschendes Mosaik von Jesus und seiner Botschaft.



Quell Verlag

Seminare und Übungen

- 211 Propädeutikum/Proseminar: Einführung in die Methoden der Praktischen Theologie [2-std.]
R. Volp durch G. Scheidhauer
Di 14-16 — R 00-410
- 212 Propädeutikum: Einführung in die religionspädagogischen Grundfragen (mit Schulhospitation) [4-std.]
F. Schweitzer durch G. Schnitzspahn
Di 14-16 — R 00-410
- 213 Homiletisches Seminar [2-std.]
R. Volp
Do 14-16 — Hs 11
- 214 Religionspädagogisches Seminar: Religionsunterricht und Konfirmandenunterricht [2-std.]
F. Schweitzer
Mi 9-11 — R 00-410
- 215 Oberseminar: Religionspädagogik und Praktische Theologie in England [2-std.]
F. Schweitzer
Do 11.30-13 — R 00-415
- 216 Übung: Das Gebet in Schule und Gemeinde – Liturgische, poimenische und religionspädagogische Zugänge [2-std.]
F. Schweitzer durch G. Schnitzspahn
Mo 14-16 — R 00-410
- 217 Seminar: Das Kirchenjahr im Kirchenlied – Karwoche und österliches Triduum – [2-std.]
Ch. Reich, H. Becker
Mi 11-13 — R 01-624
- 218 Übung: Gottesdienst und Kirchenrecht [2-std.]
R. Volp durch G. Scheidhauer
Do 11-13 — R 00-504
- 219 Examenskolloquium [1-std.]
R. Volp
Do 17-18 — R 00-504
- 220 Doktoranden-Kolloquium [2-std.]
R. Volp
Mo 16-18 — R 02-104/6
Anmeldung erforderlich
- 221 Doktorandenkolloquium [2-std.]
F. Schweitzer
Z. u. O. n. V.

Religions- und Missionswissenschaft und Judaistik**Vorlesung**

- 251 Religionsstifter [2-std.]
H. Wißmann
Mi 11-13 — Hs 11

Seminare und Übungen

- 261 Missionswissenschaftliches Proseminar: Einführung in die Missionswissenschaft [2-std.]
H. Wißmann durch A. Grünshloß
Di 14-16 — R 00-504
- 262 Seminar: Der Zusammenhang von Religion und anderen Kulturbereichen [2-std.]
H. Wißmann
Mo 16-18 — R 00-410
- 263 Seminar: Theorien des Opfers [2-std.]
H. Wißmann
Di 14-16 — R 01-715
- 264 Englischsprachige Übung: Introduction to the History of Religions [2-std.]
H. Wißmann durch A. Grünshloß
Mo 16-18 — R 00-415
- 265 Übung: Einführung in die aztekische Schriftsprache [2-std.]
H. Wißmann
Do 11-13 — R 00-410
- 266 Seminar: Der Esther-Midrasch des babylonischen Talmuds [2-std.]
G. Mayer
Fr 9-11 — R 00-504
- 267 Seminar: Abraham Ibn Esra und seine Bibelauslegung [2-std.]
G. Mayer
Do 14-16 — R 00-504
- 066 Seminar: Genealogie als Theologie? [2-std.]
G. Mayer, O. Böcher
Do 14.30-16 — R 00-415
- 268 Seminar: Der Toseftatraktat Orla [2-std.]
G. Mayer
Mo 14-16 — R 00-504
- 269 Übung: Jüdischer Fundamentalismus [2-std.]
G. Mayer durch M. Tilly
Di 16-18 — R 00-504

Sprachkurse

- 301 Hebräisch I (Biblisches Hebräisch für Anfänger) [6-std.]
R. Lehmann
 Mo, Mi, Fr 9-11 — R 01-421
- 302 Hebräisch II. Grammatik und Syntax für Fortgeschrittene [2-std.]
R. Lehmann
 Di 11-13 — R 02-509
- 303 Biblisches Hebräisch für Lehramtsstudierende und Hörer aller Fachbereiche III [2-std.]
R. Lehmann
 Z. u. O. n. V.
 Verabredung v. Z. u. O.: Do, 26. Oktober 1995, 11 Uhr, Forum 5, R 02-509
- 304 Hebräisch: Kursorische Lektüre [1-std.]
R. Lehmann
 Mo 11-12 — R 01-421
- 305 Aramäisch I (Biblisches Aramäisch) [2-std.]
R. Lehmann
 Z. u. O. n. V.
 Verabredung v. Z. u. O.: Do, 26. Oktober 1995, 11 Uhr, Forum 5, R 02-509
- 306 Hebräisch: Repetitorium für Examenskandidaten [1-std.]
R. Lehmann
 Mi 11-12 — R 01-421
- 307 Hebraisticum: Spezialfragen hebräischer Syntax. Probleme der hebräischen Verbformen [2-std.]
R. Lehmann, D. Michel
 Fr 11.30-13 — R 02-509
- 308 Aramäische Sozietät [1-std.]
R. Lehmann
 an zwei Samstagen im Semester;
 persönliche Anmeldung erforderlich

Fachbereich 03: Rechts- und Wirtschaftswissenschaften

- Postanschrift:
Fachbereich Rechts- und
Wirtschaftswissenschaften,
55099 Mainz, Fax 39-35 29
- Besucheranschrift:
Jakob-Welder-Weg 9
- Dekan: Univ.-Prof. Dr. Horst KONZEN,
Zi. 03-126, Tel. 39-22 25/22 23
- Prodekan: Univ.-Prof. Dr. Georg TILLMANN,
Zi. 03-110, Tel. 39-32 85/20 98
- Dekanat: S. WULF-BALDES,
Zi. 03-118, Tel. 39-22 23/22 25
Vera CISARIA,
Zi. 03-114, Tel. 39-32 85/20 98,
Sprechzeiten Mo, Di, Do, Fr 10-12
- Fachbereichsbibliothek:
Jakob-Welder-Weg 9, Erdgeschoß
 - * Leitung: Univ.-Prof. Dr. M. HARDER
 - * Stellvertreter: Univ.-Prof. Dr. H. KARGL
 - * Geschäftsführer: Akad. Rat W. PULLIG,
Zi. 00-464, Tel. 39-26 46
 - * Sekretariat: B. KUHL, Zi. 00-466,
Tel. 39-30 25, Fax 39-54 89
 - * Fachreferenten: Bibl. Rätin G. FLESKES,
Zi. 00-450, Tel. 39-25 66
- (Wirtschaftswissenschaften)
Ref. iur., Dipl.-Bibl. U. AMSINCK,
Zi. 00-454, Tel. 39-25 67
(Rechtswissenschaft)
- * Haushalts- und Finanzwesen:
M. REBENTISCH, Zi. 00-468,
Tel. 39-22 26
- * Bibl.-Mitarbeiter:
Bibl. Insp. M. BECKER,
Zi. 00-444, Tel. 39-30 30
Ch. HENN-HAENN,
Zi. 00-472, Tel. 39-30 36
Dipl. Bibl. H. MEINEKAT,
Zi. 00-442, Tel. 39-34 54
Bibl.-Hauptsekr. M. PUSCHMANN,
Zi. 00-438, Tel. 39-30 28
Bibl.-Sekr. M. SCHLOSSER,
Zi. 00-432, Tel. 39-30 22
L. SCHÖN, Zi. 00-488, Tel. 39-30 33
- * Aufsicht: M.-L. REIS, D. BAKALARCZYK,
Zi. 00-327, Tel. 39-23 63
- * Öffnungszeiten: Mo-Do 8-21.30,
Fr 8-20.30, Sa 8-12.30
- * Pedell: Karl KETTENBACH,
Jakob-Welder-Weg 4, Zi. 1, Tel. 39-23 42

Informationen für Studierende

Studienfächer und -abschlußmöglichkeiten

- Rechtswissenschaft:
Staatsexamen; Promotion, die eine Abschlußprüfung voraussetzt; Magister Legum für Ausländer mit Abschlußprüfung; Magister des deutschen und ausländischen Rechts (Mag. iur.)
- Betriebswirtschaftslehre: Diplom; Promotion, die eine Abschlußprüfung voraussetzt.
Zulassungsbeschränkung: Auswahlverfahren über die ZVS, Sonnenstraße 171, 44128 Dortmund
- Volkswirtschaftslehre:
Diplom; Promotion, die eine Abschlußprüfung voraussetzt.
Zulassungsbeschränkung: Auswahlverfahren über die ZVS, Sonnenstraße 171, 44128 Dortmund.
- Wirtschaftspädagogik:
Diplomhandelslehrer/in; Promotion, die eine Abschlußprüfung voraussetzt.

Einführungsveranstaltungen für Studienanfänger, Fach- und Hochschulortwechsler

- Rechtswissenschaft:
Mi, 18. Oktober 1995, 16-18, RW 1
- Wirtschaftswissenschaften:
Mi, 18. Oktober 1995, 9-11, RW 1

Studienfachberatung

- Rechtswissenschaft:
Univ.-Prof. Dr. W. HADDING
Tel. 39-22 78/20 40, Sprechstd. Fr 10-11
- Betriebswirtschaftslehre:
Dr. P. REICHLING,
LS für Finanzwirtschaft, Haus R. u. W. II, Zi. 83,
Tel. 39-54 90, Sprechstd. Do 9-11
- Volkswirtschaftslehre:
N. N., Haus R. u. W. II, Zi. 83, Tel. 39-54 90,
Sprechstd. Mi 11-13
- Wirtschaftspädagogik:
Ch. LENHART, SB II, Zi 04-643, Tel. 39-27 16,
Sprechstd. Di 14-16

Auslandsbeauftragter

- Rechtswissenschaft:
Univ.-Prof. Dr. R. HEPTING, Haus R. u. W. I 02-218, Tel. 39-42 54, Mitarbeiter: VAe E. VOGT, RW I 02-132, Tel. 39-20 74, Sprechstd. Mo-Fr 9.30-11.45

**Beauftragter für den Studiengang
»Magister des deutschen und ausländischen Rechts«**

- Rechtswissenschaft:
Univ.-Prof. Dr. R. HEPTING, Haus R. u. W. I 02-218, Tel. 39-42 54, Mitarbeiter: VAe Ch. REINKE, Haus R. u. W. I 02-220, Tel. 39-42 54, Sprechstd. Mo-Fr 9.30-11.45; w.M. P. BRETZER, RW I 02-133, Tel. 39-20 26, Sprechstd. Do 10-12; w.M. K. MAYER, Haus R. u. W. I 02-133, Tel. 39-20 26, Sprechstd. Fr 10-12

Deutsches Recht für im Ausland graduierte Juristen

- Rechtswissenschaft:
Aufbaustudium, 2 Semester. Voraussetzung: Abgeschlossenes rechtswissenschaftliches Studium an einer ausländischen Universität. Kontaktadresse: Univ.-Prof. Dr. J. LÜCKE, LL.M., Tel. 39-33 75; w.M. M. TSCHIENE, RW I 03-224, Tel. 39-20 69; w.M. M. IVO, RW I 03-223, Tel. 39-20 12

Vertrauensdozenten für ausländische Studierende

- Rechtswissenschaft:
Univ.-Prof. Dr. jur. W. HADDING
Tel. 39-25 61, Sprechzeiten n. V.
- Wirtschaftswissenschaften:
Univ.-Prof. Dr. rer. pol.
W. ZOHLNHÖFER
Tel. 39-25 54, Sprechzeiten n. V.

Studien-, Prüfungs- und Promotionsordnungen**RECHTSWISSENSCHAFT**

Die Studienempfehlung für das Fach Rechtswissenschaft ist bei der Aufsicht der Fachbereichsbibliothek gegen eine Schutzgebühr von 0,50 DM erhältlich.

Staatsexamen:

Die Prüfungsordnung/juristische Ausbildungs- und Prüfungsordnung für Rheinland-Pfalz ist im Buchhandel erhältlich und bei der Aufsicht der

Fachbereichsbibliothek, Jakob-Welder-Weg 9, einsehbar (Kopiermöglichkeit).

- Landesprüfungsamt für Juristen s. S. 75

Promotion:

Die Promotionsordnung zur Erlangung eines Doktors der Rechtswissenschaften (Dr. iur.) ist bei der Aufsicht der Fachbereichsbibliothek, Jakob-Welder-Weg 9, gegen eine Schutzgebühr von 2,50 DM erhältlich.

Magister Legum für Ausländer:

Die Magisterordnung Rechtswissenschaft des Fachbereichs Rechts- und Wirtschaftswissenschaften der Johannes Gutenberg-Universität Mainz für ausländische Studierende ist bei der Aufsicht der Fachbereichsbibliothek, Jakob-Welder-Weg 9, erhältlich.

Magister des deutschen und ausländischen Rechts:

Die Studien- und Prüfungsordnung für den Studiengang »Magister des deutschen und ausländischen Rechts (Mag. iur.)« ist im Auslandsbüro der Abteilung Rechtswissenschaft (Haus R. u. W. I 02-132 u. 02-220) erhältlich.

BETRIEBSWIRTSCHAFTSLEHRE*Diplom:*

Die Studienordnung für das Studium der Betriebswirtschaftslehre ist im Prüfungsamt und bei der Fachschaft erhältlich.

Die Ordnung für die Diplomprüfung ist im Prüfungsamt erhältlich.

Promotion:

Die Promotionsordnung zur Erlangung des Grades eines Doktors der wirtschaftlichen Staatswissenschaften (Dr. rer. pol.) ist bei der Aufsicht der Fachbereichsbibliothek, Jakob-Welder-Weg 9, gegen eine Schutzgebühr von 2,50 DM erhältlich.

VOLKSWIRTSCHAFTSLEHRE

Das Merkblatt für Studienanfänger zum Studium der Volkswirtschaftslehre und zum Studiengang Diplom-Handelslehrer ist im Prüfungsamt und bei der Fachschaft erhältlich.

Diplom:

Die Studienordnung für das Studium der Volkswirtschaftslehre ist im Prüfungsamt und bei der Fachschaft erhältlich.

Die Ordnung für die Diplomprüfung im Studiengang Volkswirtschaftslehre ist im Prüfungsamt erhältlich.

Promotion:

Promotionsordnung siehe unter Betriebswirtschaftslehre/Promotion

WIRTSCHAFTSPÄDAGOGIK

Die Studienempfehlungen für das Studium der Wirtschaftspädagogik ist im Prüfungsamt und bei der Fachschaft erhältlich.

Diplom:

Die Ordnung für die Diplomprüfung für Handelslehrer ist im Prüfungsamt erhältlich.

Promotion:

Promotionsordnung siehe unter Betriebswirtschaftslehre/Promotion

PRÜFUNGS-AUSSCHUSS

WIRTSCHAFTSWISSENSCHAFTEN:

Postanschrift: Saarstraße 21, 55122 Mainz

Besucheranschrift: Forum universitatis 1, Eingang Becher-Weg 2

Vorsitzender: Univ.-Prof. Dr. V. HENTSCHEL

Stellv. Vorsitzender: Univ.-Prof. Dr. E. HÄRTTER, Univ.-Prof. Dr. K. BECK

Leiter der Geschäftsstelle des Prüfungsamtes:

R. SONNTAG, Tel. 39-25 26,

Sprechzeiten Mi, Do 14-15.30

Geschäftsstelle: Romy STRITTER, Tel. 39-24 04,

Sprechzeiten Di 11-12.30, D. BYSTRON-

LAUSCH, Tel. 39-24 04, Sprechzeiten Do 10-12,

Wiss. Mitarbeiter S. HALLDORN,

Tel. 39-25 26/33 41, Sprechzeiten Mi 10-12

Anschrift der Fachschaften

- Rechtswissenschaft:
Welderweg 9, Zi. 00-219, Tel. 39-30 17
- Wirtschaftswissenschaften:
Welderweg 9, Zi. 00-217, Tel. 39-32 66

Wissenschaftliche Einrichtungen

Institut für Rechts- und Verfassungsgeschichte

- Besucheranschrift: Jakob-Welder-Weg 9
- Leitung: N. N.
- Mitdirektor: N. N.

Institut für Allgemeine und Außenwirtschaftstheorie

- Besucheranschrift: Jakob-Welder-Weg 4
- Leitung:
Univ.-Prof. Dr. K. SAUERNHEIMER
- Wiss. Mitarbeiter:
R. GRASSINGER, V. LETZNER, G. R. TRAUD,
Th. TRAUTH
- Sekretariat:
K. Ch. GIEBEL, Tel. 39-25 59, Zi. 10
- Bibliothek: Zi. 79, Tel. 39-38 60, Öffnungszeiten:
Mo-Do 9-12.30, 13.30-17, Fr 9-12.30

Institut für Finanzwissenschaft

- Besucheranschrift:
Jakob-Welder-Weg 4, Zi. 70-75
- Leitung:
Univ.-Prof. Dr. R. PEFFEKOVEN, Tel. 39-26 17,
Univ.-Prof. Dr. G. TILLMANN, Tel. 39-47 01,
Em. Univ.-Prof. Dr. K. SCHMIDT, Tel. 39-42 40

- Wiss. Mitarbeiter:
K. KEIL, U. KIRCHHOFF, J. KUKIES, G. NICODEMUS,
R. STEYER, M. STURM
- Bibliothek: Zi. 80, Eingang durch Zi. 79, Öffnungszeiten:
Mo-Do 9-12.30, 13.30-17, Fr 9-12.30

Institut für Verkehrswissenschaft

- Besucheranschrift: Jakob-Welder-Weg 4
- Leitung:
Univ.-Prof. Dr. H. DIEDERICH, Tel. 39-22 30

Institut für Statistik und Ökonometrie

- Besucheranschrift:
Jakob-Welder-Weg 4, Zi. 4-8
- Leitung:
Univ.-Prof. Dr. P. M. SCHULZE, Tel. 39-25 51
- Wiss. Mitarbeiter:
N. N., Tel. 39-27 15,
F. HUBERT, Tel. 39-27 15,
A. SEHER, Tel. 39-27 15
- Bibliothek: Zi. 77/78, Eingang durch Zi. 79
Öffnungszeiten:
Mo-Do 9-12.30, 13.30-17, Fr 9-12.30

Institut für internationales Recht des Spar-, Giro- und Kreditwesens

- vgl. S. 21

Personalteil

Bedienstete der Universität

Professoren

UNIVERSITÄTSPROFESSOREN AUF LEBENSZEIT

- ARMBRUSTER, Hubert, Dr. iur., Richter am Internationalen Verwaltungsgericht in Genf (emeritiert), *Öffentliches Recht*. Privat: Beltweg 20, 80805 München, Tel. (0 89) 3 61 25 96
- BALLWEG, Ottmar, Dr. iur. utr. (i.R.), *Rechtsphilosophie, Rhetorik (Grundlagenforschung), Rechtssoziologie*, Tel. 39-25 50, Jakob-Welder-Weg 9, Zi. 02-121. Privat: Hofgut Weilbach, Schloßstr. 23, 65439 Flörsheim, Tel. (06145) 3 04 77
- BARTLING, Hartwig, Dr. sc. pol., Dipl.-Volkswirt, *Volkswirtschaftslehre, bes. Wirtschaftspolitik*, Tel. 39-25 64, Jakob-Welder-Weg 4, Zi. 43a. Privat: Moritzstr. 14 e, 55130 Mainz, Tel. 8 59 41
- BARTMANN, Hermann, Dr. rer. pol., Dipl.-Volkswirt, *Volkswirtschaftslehre*, Tel. 39-21 14, Jakob-Welder-Weg 4, Zi. 31. Privat: Bleichweg 21, 55283 Nierstein/Rhein, Tel. (0 61 33) 53 74
- BECK, Klaus, Dr. phil., Dipl.-Handelslehrer, *Wirtschaftspädagogik*, Tel. 39-20 09, Jakob-Welder-Weg 9, Zi. 01-232
- BELLMANN, Klaus, Dr. rer. pol., Dipl.-Ingenieur, *Betriebswirtschaftslehre und Produktionswirtschaft*, Tel. 39-20 07, Jakob-Welder-Weg 9, Zi. 01-224
- BOCK, Michael, Dr. rer. soc., Dr. iur., *Kriminologie und Strafrecht*, Tel. 39-25 55, Jakob-Welder-Weg 9, Zi. 02-122. Privat: Hinter der Kirche 57, 55129 Mainz, Tel. (0 61 36) 4 31 82
- BÖHM, Alexander, Dr. iur. (emeritiert), Richter am Oberlandesgericht Zweibrücken a.D., *Kriminologie, Strafrecht, Strafvollzug*, Tel. 39-21 06, Jakob-Welder-Weg 9, Zi. 02-124. Privat: Raiffeisenstr. 15a, 35519 Rockenberg, Tel. (0 60 33) 6 68 48
- BREUER, Klaus, Dr. phil., Assessor des LabS, *Wirtschaftspädagogik*, Tel. 39-20 04, Jakob-Welder-Weg 9, Zi. 01-228
- BRONNER, Rolf, Dr. rer. pol., Dipl.-Kaufmann, *Betriebswirtschaftslehre und Organisation*, Tel. 39-37 67, Jakob-Welder-Weg 9, Zi. 01-242. Privat: Katharinenstr. 14, 55124 Mainz, Tel. 47 93 73
- DIEDERICH, Helmut, Dr. rer. pol., Dipl.-Volkswirt (emeritiert), *Betriebswirtschaftslehre*, Tel. 39-22 30, Jakob-Welder-Weg 4, Zi. 61. Privat: Alfred-Mumbächer-Str. 26, 55128 Mainz, Tel. 3 52 47
- HADDING, Walther, Dr. iur., *Bürgerliches Recht, Handels-, Wirtschafts- und Zivilprozeßrecht*, Tel. 39-25 61, Jakob-Welder-Weg 9, Zi. 02-208. Privat: Hintergasse 7, 55270 Essenheim, Tel. (0 61 36) 8 55 55
- HÄRTTER, Erich, Dr. rer. nat., *Mathematik und Statistik*, Tel. 39-57 03, Jakob-Welder-Weg 9, Zi. 01-150. Privat: Am Mahnes 53, 55120 Mainz
- HANACK, Ernst-Walter, Dr. iur., *Strafrecht, Prozeßrecht, Kriminologie*, Tel. 39-25 69, Jakob-Welder-Weg 4, Zi. 15
- HARDER, Manfred, Dr. iur., Richter am Pfälzischen Oberlandesgericht Zweibrücken a.D., *Römisches Recht, Bürgerliches Recht, Privatrechtsgeschichte der Neuzeit*, Tel. 39-27 77, Jakob-Welder-Weg 9, Zi. 02-250. Privat: Alfred-Mumbächer-Str. 36, 55128 Mainz, Tel. 3 59 24, Wiss. Mitarbeiter: Tel. 39-30 57/20 76, Sekretariat: Gudrun Laux, Tel. 39-24 92
- HENTSCHEL, Volker, Dr. rer. pol., *Wirtschafts- und Sozialgeschichte*, Tel. 39-21 36, Jakob-Welder-Weg 4, Zi. 23. Privat: Am Hasensprung 33, 55578 Vendersheim, Tel. (0 67 32) 6 27 52
- HEPTING, Reinhard, Dr. iur., *Bürgerliches Recht, Internationales Privatrecht, Rechtsvergleichung*, Tel. 39-42 54, Jakob-Welder-Weg 9, Zi. 02-218. Privat: Steinkirchner Str. 40, 82166 Gräfelfing, Tel. (0 89) 8 54 26 62
- HETTLAGE, Karl Maria, Dr. iur., Staatssekretär a.D. des Bundesministeriums der Finanzen (emeritiert), *Öffentliches Recht*. Privat: Scheidmanntor 11, 45276 Essen
- HOERSTER, Norbert, Dr. iur., Dr. phil., Master of Arts, *Rechts- und Sozialphilosophie, Rechtssoziologie*, Tel. 39-25 62/28 02, Jakob-Welder-Weg 9, Zi. 02-130. Privat: Höchberghang 40, 97234 Reichenberg, Tel. (09 31) 66 14 76
- HUFEN, Friedhelm, Dr. iur., *Öffentliches Recht - Staats- und Verwaltungsrecht*, Tel. 39-23 54/30 45, Jakob-Welder-Weg 9, Zi. 03-238. Privat: Backhaushohl 62, 55128 Mainz, Tel. 3 44 44, Sekretariat: Ulrike Kramer, Zi. 03-

- 236, Tel. 39-23 54/30 45; Wiss. Mitarbeiter: Zi. 03-231/233, Tel. 39-57 59/20 72/20 64
- KARGL, Herbert, Dipl.-Wirtsch.-Ing., Dr. rer. pol., *Betriebswirtschaftslehre und Wirtschaftsinformatik*, Tel. 39-27 34, Jakob-Welder-Weg 9, Zi. 01-244
- KNOTH, Joachim, Dr. rer. pol., Dipl.-Volkswirt, Wirtschaftsprüfer, *Betriebswirtschaftslehre*, Tel. 39-24 13, Jakob-Welder-Weg 9, Zi. 01-250
- KOENIG, Christian, Dr. iur., LL.M. (London), *Öffentliches Recht*, Tel. 39-34 53, Zi. 03-234. Sekretariat: Fr. Drenkelfuß, Tel. 39-51 26, Zi. 03-230, Jakob-Welder-Weg 9. Privat: Wettergasse 8, 35037 Marburg/Lahn, Tel. (0 64 21) 1 44 61
- KONZEN, Horst, Dr. iur., *Bürgerliches Recht, Arbeitsrecht, Handelsrecht, Zivilprozeßrecht*, Tel. 39-25 60/34 31, Jakob-Welder-Weg 9, Zi. 02-226. Privat: Auf der Irrlitz 26, 65347 Eltville, Tel. (0 67 23) 58 30
- KRAFT, Alfons, Dr. iur., *Bürgerliches Recht, Handels-, Arbeits- und Zivilprozeßrecht*, Tel. 39-22 10, Jakob-Welder-Weg 4, Zi. 22. Privat: Tannenstr. 14, 64297 Darmstadt, Tel. (0 61 51) 5 49 51
- KRÜPELMANN, Justus, Dr. iur., *Strafrecht und Strafprozeßrecht*, Tel. 39-25 58, Jakob-Welder-Weg 9, Zi. 02-150, Sekretariat: Ursula Streng, Zi. 02-146, Tel. 39-34 58/34 76. Privat: Am Eselsweg 30, 55128 Mainz, Tel. 3 49 32, Wiss. Mitarbeiter: Zi. 02-145/147/149, Tel. 39-20 20/20 21/20 53 i
- KUBIN, Ingrid, Dr. rer. soc. oec., Dr. jur., *Theoretische Volkswirtschaftslehre*, Tel. 39-41 91, Jakob-Welder-Weg 4, Zi. 23. Privat: Dominikanerstr. 5, 55116 Mainz, Tel. 23 80 55
- LAUBINGER, Hans-Werner, Dr. iur., M.C.L., *Öffentliches Recht und Verwaltungslehre*, Tel. 39-59 42, Jakob-Welder-Weg 9, Zi. 03-212, Sekretariat: Tel. 39-31 23. Privat: Philipp-Wasserburg-Str. 45, 55122 Mainz, Tel. 4 31 91, Wiss. Mitarbeiter: Tel. 39-52 49/37 51
- LENEL, Hans Otto, Dr. rer. pol., Dipl.-Kaufmann (emeritiert), *Volkswirtschaftslehre*, Tel. 39-31 72, Jakob-Welder-Weg 9, Zi. 02-131
- LORITZ, Karl-Georg, Dr. jur., *Bürgerliches Recht, Handels-, Arbeits- und Zivilprozeßrecht*, Tel. 39-22 10, Jakob-Welder-Weg 9, Zi. 02-210
- LÜCKE, Jörg, Dr. iur., LL.M., *Staats- und Verwaltungsrecht, Gesetzgebungslehre, Ausl. öffentliches Recht*, Tel. 39-33 75, Jakob-Welder-Weg 9, Zi. 03-228. Privat: Körnerstr. 5a, 53173 Bonn, Tel. (02 28) 35 61 10
- MEIMBERG, Rudolf, Dr. rer. pol. (emeritiert), *Volkswirtschaftslehre*, Tel. 39-25 54
- MERGEN, Armand, Dr. Dr. iur. (pensioniert), *Kriminologie*. Privat: 20, rue de Strassen L-8156 Bridel (Luxemburg), Tel. (0 03 52) 33 21 03
- MÜHL, Otto, Dr. iur., Bundesrichter a. D. (emeritiert), *Bürgerliches Recht, Handels-, Wirtschafts- und Prozeßrecht*, Tel. 39-25 56. Privat: Heidesheimer Str. 59, 55124 Mainz, Tel. 47 47 42
- MÜLLER, Klaus, Dr. iur., Honorarprofessor der Universität Stuttgart, Richter am Oberlandesgericht Zweibrücken, *Bürgerliches Recht, Handelsrecht, Prozeßrecht, Ausländisches und Internationales Privatrecht, Rechtsvergleichung*, Tel. 39-22 29, Jakob-Welder-Weg 9, Zi. 02-216. Privat: Collinstr. 10, 68161 Mannheim, Tel. (06 21) 2 33 39
- PECHER, Hans Peter, Dr. iur., *Zivilprozeßrecht, Bürgerliches Recht*, Tel. 39-25 56, Jakob-Welder-Weg 9, Zi. 02-224
- PEEGE, Joachim, Dr. rer. pol., Dipl.-Kaufmann, Dipl.-Handelslehrer (emeritiert), *Wirtschaftspädagogik*. Privat: Weidmannstr. 23, 55131 Mainz, Tel. 8 26 45
- PEFFEKOVEN, Rolf, Dr. rer. pol., Dipl.-Volkswirt, *Volkswirtschaftslehre und Finanzwissenschaft*, Tel. 39-26 17, Jakob-Welder-Weg 4, Zi. 70. Privat: Kelterweg 12, 55129 Mainz, Tel. 50 43 17
- PFLUG, Hans-Joachim, *Bürgerliches Recht, Handels-, Wirtschafts- und Zivilprozeßrecht*, Tel. 39-25 65, Jakob-Welder-Weg 9, Zi. 02-232. Privat: Jakob-Steffan-Straße 12, 55122 Mainz, Tel. 38 14 16
- PICK, Eckhart, Dr. iur., MdB (beurlaubt), *Bürgerliches Recht, Handels- und Gesellschaftsrecht, Deutsche Rechtsgeschichte, Verfassungsgeschichte*, Tel. 39-20 42, Jakob-Welder-Weg 9, Zi. 02-242. Privat: Tizianweg 46, 55127 Mainz, Tel. 7 27 48
- PRINZ, Aloys, Dr. rer. pol., Dipl.-Volkswirt, *Volkswirtschaftslehre*, Tel. 39-37 80, Jakob-Welder-Weg 9, Zi. 01-208. Privat: Binger Str. 3, 55116 Mainz, Tel. 22 14 34
- ROSE, Klaus, Dr. rer. pol., Dipl.-Volkswirt (emeritiert), *Volkswirtschaftslehre*, Tel. 39-47 12, Jakob-Welder-Weg 4, Zi. 22. Privat: Moritzstr. 62, 55130 Mainz, Tel. 83 13 67
- RUDOLF, Walter, Dr. iur., Staatssekretär a.D., Richter am Ständigen Schiedshof in Den Haag, Landesbeauftragter f. Datenschutz Rhld.-Pf., *Öffentliches Recht*, Tel. 39-24 12, Jakob-Wel-

- der-Weg 4, Zi. 40. Privat: Rubensallee 55a, 55027 Mainz
- RUPP, Hans Heinrich, Dr. iur. (emeritiert), *Öffentliches Recht*, Tel. 39-20 71, Jakob-Welder-Weg 9, Zi. 03-220
- SAUERNHEIMER, Karlhans, Dr. rer. pol., Dipl.-Volkswirt, *Volkswirtschaftslehre*, Tel. 39-25 59, Jakob-Welder-Weg 4, Zi. 9. Privat: Moritzstr. 64, 55130 Mainz, Tel. 89 14 84
- SCHMIDT, Kurt, Dr. rer. pol., Dipl.-Volkswirt (emeritiert), *Volkswirtschaftslehre und Finanzwissenschaft*, Tel. 39-42 40, Jakob-Welder-Weg 4, Zi. 84. Privat: Kehlweg 45, 55124 Mainz, Tel. 47 22 22
- SCHNEIDER, Peter, Dr. iur., Litt. D. h. c. (emeritiert), *Öffentliches Recht*, Tel. 39-23 29, 17-3001. Privat: Goldenluftgasse 4, 55116 Mainz, Tel. 22 32 73
- SCHULZE, Peter M., Dr. rer. pol., Dipl.-Volkswirt, *Statistik und Ökonometrie, Regionalwirtschaftslehre*, Tel. 39-25 51, Jakob-Welder-Weg 4, Zi. 8. Privat: Rotweinstr. 20, 55218 Ingelheim, Tel. (0 61 32) 26 27
- SIMON, Hermann, Dr. rer. pol., Dipl.-Volkswirt, *Betriebswirtschaftslehre und Marketing*, Tel. 39-22 27, Jakob-Welder-Weg 9, Zi. 01-210
- TEICHMANN, Arndt, Dr. iur., Richter am Oberlandesgericht Koblenz, *Allgemeine Rechtslehre, Bürgerliches Recht, Handelsrecht, Deutsches und Europäisches Wirtschaftsrecht*, Tel. 39-25 52, Jakob-Welder-Weg 9, Zi. 02-110. Privat: Alfred-Mumbächer-Straße 51, 55128 Mainz, Tel. 33 17 69
- TILLMANN, Georg, Dr., *Volkswirtschaftslehre und Finanzwissenschaft*, Tel. 39-47 01, Jakob-Welder-Weg 4, Zi. 24. Privat: Grebenstr. 18, 55116 Mainz, Tel. 22 28 23
- TRAUTMANN, Siegfried, Dr. rer. pol., Dipl. Wi.-Ing., *Betriebswirtschaftslehre und Finanzwirtschaft*, Tel. 39-37 60, Jakob-Welder-Weg 9, Zi. 01-216
- TRZASKALIK, Christoph, Dr. iur., *Finanz- und Steuerrecht*, Tel. 39-21 38/27 25, Jakob-Welder-Weg 9, Zi. 03-214. Privat: Pfarrer-Stockheimer-Str. 30, 55128 Mainz
- WERLE, Hans, Dr. iur. utr., Dr. phil. (pensioniert), *Deutsche Rechtsgeschichte, Deutsches Privatrecht, Verfassungsgeschichte, Kirchenrecht*, Tel. 39-21 35, Jakob-Welder-Weg 9, Zi. 02-257. Privat: Bebelstr. 67, 55128 Mainz, Tel. 3 54 78
- ZOHLNHÖFER, Werner, Dr. rer. pol., Dipl.-Volkswirt, M.A. (Political Science), *Volkswirtschaftslehre*, Tel. 39-25 54, Jakob-Welder-Weg 4, Zi. 60. Privat: Bahnweg 33, 55129 Mainz, Tel. 5 94 01

Habilitierter Bediensteter

- BAURMANN, Michael, Dr. phil., Dipl.-Soziologe, Akad. Oberrat, *Rechtssoziologie*, Tel. 39-20 28, Jakob-Welder-Weg 9, Zi. 02-129. Privat: Bornemannstraße 22, 60599 Frankfurt, Tel. (0 69) 61 28 07

Wissenschaftliche Assistenten

- BORCHERS, Henning, Wiss. Ass., (*Prof. Bartmann*), Tel. 39-44 25, Jakob-Welder-Weg 4, Zi. 27. Privat: Hochstr. 80, 55128 Mainz, Tel. 36 86 31
- BUTTEL, Michael, Dr. iur., Assessor, (*Prof. Harnack*), Tel. 39-25 69, Jakob-Welder-Weg 4, Zi. 16. Privat: Konrad-Adenauer-Str. 23, 63225 Langen, Tel. (0 61 03) 5 16 94
- ERB, Volker, Dr. iur., Assessor, (*Prof. Krümpelmann*), Tel. 39-20 20, Jakob-Welder-Weg 9, Zi. 02-149. Privat: Am Bohrgrund 6, 55270 Klein-Winternheim, Tel. (0 61 36) 8 97 12
- FEUERHELM, Wolfgang, Dr. iur., Dipl.-Pädagoge, (*Prof. Böhm*), Tel. 39-20 31/21 06, Jakob-Welder-Weg 9, Zi. 02-123. Privat: Kreidelstr. 5, 65193 Wiesbaden, Tel. (06 11) 56 23 38
- HENNRICHS, Joachim, Dr. iur., Assessor, (*Prof. Hadding*), Tel. 39-20 40, Jakob-Welder-Weg 9, Zi. 02-209. Privat: Im Schauinsland 10c, 56579 Rengsdorf
- KALLER, Paul, Dr. iur., Lic. iur., (*Prof. Roth*), Tel. 39-21 35, Jakob-Welder-Weg 9, Zi. 02-240. Privat: Nachtigallenweg 8, 65207 Wiesbaden, Tel. (0 61 27) 6 22 26
- LÜDECKE-PLÜMER, Sigrid, Dr. rer. pol., Dipl.-Hdl., Tel. 39-20 91, Jakob-Welder-Weg 9, Zi. 01-243. Privat: Rathenaustr. 12, 55131 Mainz, Tel. 5 51 22
- MASCHAUER, Martina, Assistentin, (*Prof. Hufen*), Tel. 39-20 64, Jakob-Welder-Weg 9
- RAAB, Thomas, Dr. iur., (*Prof. Kraft*), Tel. 39-20 32, Jakob-Welder-Weg 9, Zi. 02-213. Privat: Agnesienberg 24, 55545 Bad Kreuznach, Tel. (06 71) 3 38 30
- REICHLING, Peter, Dr. rer. pol., Dipl.-Math. oec., (*Prof. Trautmann*), Tel. 39-20 81, Jakob-Welder-Weg 9, Zi. 01-217
- RHEINBAY, Barbara, M.A., (*Prof. Bartmann*), Tel. 39-27 26. Privat: Fuststr. 15, 55268 Nieder-Olm, Tel. (0 61 36) 31 41

- SCHMIDT, Paul-Günther, Dr. rer. pol., *Volkswirtschaftslehre*, Tel. 39-25 54/32 32, Jakob-Welder-Weg 4, R 57
- SCHWICKERT, Axel C., Dr. rer. pol., Dipl.-Volkswirt, (*Prof. Kargl*), Tel. 39-32 05, Jakob-Welder-Weg 9, Zi. 01-263. Privat: Karcherweg 19, 55131 Mainz, Tel. 57 36 06
- SCZESNY, Christoph, Dr. rer. pol., M.A., Tel. 39-20 92, Jakob-Welder-Weg 9, Zi. 01-238. Privat: Buchenstr. 37, 55286 Wörrstadt, Tel. (0 67 32) 6 30 05
- SHIRAZI, Homan, Dipl.-Mathematiker, (*Prof. Härter*), Tel. 39-20 15, Jakob-Welder-Weg 9. Privat: Albinstraße 14, 55116 Mainz
- STEIN, Friedrich A., Dr. rer. pol., Dipl.-Ökonom, (*Prof. Bronner*), Tel. 39-20 38, Jakob-Welder-Weg 9, Zi. 01-257. Privat: An der Pforte 5, 55559 Bretzenheim/Nahe, Tel. (0671) 4 61 91
- STEINBECK, Anja, Dr. jur., (*Prof. Hadding*), Tel. 39-20 39, Jakob-Welder-Weg 9, Zi. 02-205. Privat: Biebricher Allee 51a, 65187 Wiesbaden, Tel. (06 11) 80 74 89
- THEWS, Michael, Dr. iur., Tel. 39-20 63, Jakob-Welder-Weg 9, Zi. 02-251. Privat: Burgunderweg 14, 55130 Mainz
- WEBER, Christoph, Dr. iur., (*Prof. Konzen*), Tel. 39-20 49, Jakob-Welder-Weg 9, Zi. 02-235. Privat: Westring 18, 55120 Mainz, Tel. 68 08 14
- Lehrkraft für besondere Aufgaben**
- VEBREL, Suzanne, Tel. 39-20 41, Jakob-Welder-Weg 9, Zi. 02-211. Privat: Am Gonsenheimer Spieß 16, 55122 Mainz
- Wissenschaftliche Mitarbeiter**
- AMSINCK, Ulrike, Dipl.-Bibliothekarin, Ref. iur., Tel. 39-25 67, Jakob-Welder-Weg 9, Fachbereichsbibliothek. Privat: Im Plänzer 17, 55296 Gau-Bischofsheim, Tel. (0 61 36) 4 35 82
- BAAB, Heiner, Assessor, LL.M. (USA), Attorney and Counselor at Law (New York), (*Prof. Rudolf*), Tel. 39-54 31, Jakob-Welder-Weg 4, Zi. 39. Privat: An der Oberpforte 1, 55128 Mainz, Tel. 36 99 47
- BÄTZEL, Martina, Dipl.-Volkswirtin, (*Prof. Zohlnhöfer*), Tel. 39-54 25, Jakob-Welder-Weg 4, Zi. 58. Privat: Nackstraße 9, 55118 Mainz, Tel. 61 68 11
- BAUNACK, Martina, Assessorin, (*Prof. Hanack*), Tel. 39-30 69, Jakob-Welder-Weg 4, Zi. 14. Privat: Am Oberwald 38, 64395 Brensbach, Tel. (0 61 61) 10 16
- BECK, Hanno, Dipl.-Volkswirt, (*Prof. Prinz*), Tel. 39-20 77, Jakob-Welder-Weg 9, Zi. 01-207. Privat: Selztalstr. 106, 55218 Ingelheim
- BECK, Markus, Ass., (*Prof. Teichmann*), Tel. 39-43 88. Privat: Nahestraße 1, 55118 Mainz, Tel. 67 83 23
- BEINERT, Michaela, Dipl. Wi.-Ing., (*Prof. Trautmann*), Tel. 39-20 84, Jakob-Welder-Weg 9, Zi. 01-223
- BÖCKER, Christian, Rechtsreferendar, Maître en Droit Privé (Dijon), (*Prof. Roth*), Tel. 39-20 59, Jakob-Welder-Weg 9, Zi. 02-259. Privat: Neubrunnenstr. 17, 55116 Mainz, Tel. 23 05 68
- BONGARTH, Matthias, Dipl.-Handelslehrer, (*Prof. Kargl*), Tel. 39-20 17, Jakob-Welder-Weg 9, Zi. 01-259. Privat: Hauptstr. 12, 56858 Rödelhausen
- BUB, Peter, Assessor, (*Prof. Pecher*), Tel. 39-20 46, Jakob-Welder-Weg 9, Zi. 02-233. Privat: Am Kirchberg 41, 61350 Bad Homburg, Tel. (0 61 72) 8 66 45
- CARL, Petra, Dipl.-Volkswirt, (*Prof. Bartling*), Tel. 39-32 34, Jakob-Welder-Weg 4, Zi. 55. Privat: Trammerweg 16, 55291 Saulheim
- CASPERS, Anne, Ref. jur., (*Prof. Trzaskalik*), Tel. 39-21 38, Jakob-Welder-Weg 9, Zi. 03-218
- DÖHMEL, Doris, Assessorin, (*Prof. Hadding*), Tel. 39-22 78, Jakob-Welder-Weg 9, Zi. 02-207. Privat: Mainzer Straße 43a, 55271 Stadenken-Elsheim
- DUMOULIN, Karl Friedrich, Assessor jur., (*Prof. Hepting*), Tel. 39-32 69, Jakob-Welder-Weg 9, Zi. 02-227. Privat: Im Münchfeld 33, 55122 Mainz, Tel. 37 36 74
- EBERZ, Arnim, Assessor jur., (*Prof. Teichmann*), Tel. 39-20 47, Jakob-Welder-Weg 9, Zi. 02-225. Privat: Wilhelm-Leuschnerstr. 14, 55268 Nieder-Olm, Tel. (0 61 36) 71 56
- EWALD, Sabine, Ref. jur., (*Prof. Trzaskalik*), Tel. 39-27 25, Jakob-Welder-Weg 9, Zi. 03-215
- FASSNACHT, Martin, Dipl.-Kaufmann, (*Prof. Simon*), Tel. 39-20 24, Jakob-Welder-Weg 9, Zi. 02-137. Privat: Kästrich 51, 55116 Mainz, Tel. 57 43 76
- FEKETICS, Klaus, Dipl.-Volkswirt, (*Prof. Tillmann*), Tel. 39-47 02, Jakob-Welder-Weg 4, Zi. 35. Privat: Leibnizstr. 4, 55118 Mainz, Tel. 67 53 72
- FENSKE, Ralf, Dipl.-Volkswirt, (*Prof. Knoth*), Tel. 39-20 89, Jakob-Welder-Weg 9, Zi. 01-267
- FICHERT, Frank, Dipl.-Volkswirt, (*Prof. Bartling*), Tel. 39-54 08, Jakob-Welder-Weg 4, Zi. 43. Pri-

- vat: Robert-Schuman-Ring 30a, 65830 Kriftel, Tel. (0 61 92) 4 17 60
- FÖRSTER, Annette, Dipl.-Volkswirtin, (*Prof. Härter*), Tel. 39-20 14, Jakob-Welder-Weg 9, Zi. 01-149. Privat: Bretzenheimer Straße 26, 55128 Mainz, Tel. 33 85 34
- FRIEDERICH, Dominic, Dipl.-Wirtsch.-Ing., (*Prof. Bellmann*), Tel. 39-20 87, Jakob-Welder-Weg 9, Zi. 01-233
- GELDSETZER, Antje, Dipl.-Volkswirtin, (*Prof. Bartmann*), Tel. 39-32 28, Jakob-Welder-Weg 4, Zi. 29. Privat: Dautenheimer Landstraße 24, 55232 Alzey, Tel. (0 67 31) 34 28
- GORBAUCH, Marc, Ref. jur., (*Prof. Trzaskalik*), Tel. 39-20 67, Jakob-Welder-Weg 9, Zi. 03-217. Privat: Oestricher Straße 1, 65197 Wiesbaden, Tel. (0 61 1) 4 87 01
- GRASSINGER, Robert, Dipl.-Volkswirt, (*Prof. Sauernheimer*), Tel. 39-26 72, Jakob-Welder-Weg 4, Zi. 13
- GRIESAR, Ludger, (*Prof. Müller*), Tel. 39-21 48, Jakob-Welder-Weg 9, Zi. 02-223. Privat: Große Bleiche 26, 55116 Mainz
- GRIESAR, Patrick, Dipl.-Kaufmann, (*Prof. Knoth*), Tel. 39-41 23, Jakob-Welder-Weg 9, Zi. 01-269
- GRÜNEWALD, Barbara, Dipl. Math., (*Prof. Trautmann*), Tel. 39-20 83, Jakob-Welder-Weg 9, Zi. 01-221
- HAACK, Stefan, Assessor, (*Prof. Pflug*), Tel. 39-20 55, Jakob-Welder-Weg 9, Zi. 02-245. Privat: Hans-Böckler-Str. 39, 55128 Mainz, Tel. 36 29 11
- HALLDORN, Sven, Dipl.-Volkswirt, Sprechstd. Mi 10-12, Tel. 39-25 26, Saarstraße 21, Forum universitatis 1, Zi. 02-239
- HARATSCH, Andreas, Assessor, Tel. 39-20 68, Jakob-Welder-Weg 9, Zi. 03-221. Privat: Am alten Weg 11, 55127 Mainz, Tel. 36 21 33
- HEITMANN, Frank, Dipl. Wi.-Ing., (*Prof. Trautmann*), Tel. 39-20 82, Jakob-Welder-Weg 9, Zi. 01-219
- HIPPCHEN, Jürgen, Dipl.-Volkswirt, (*Prof. Bartling*), Tel. 39-32 34, Jakob-Welder-Weg 4, Zi. 56. Privat: Vogelsbergstr. 21, 55129 Mainz, Tel. 59 23 87
- HIPPE, Alan, Dipl.-Kaufmann, (*Prof. Bellmann*), Tel. 39-20 88, Jakob-Welder-Weg 9, Zi. 01-235
- HOCK, Martin, Dipl.-Volkswirt, (*Prof. Zohlhöfer*), Tel. 39-41 09, Jakob-Welder-Weg 4, Zi. 63. Privat: Ahornweg 3, 55278 Mommenheim
- HÖLZEMANN, Stefan, Rechtsreferendar, (*Prof. Trzaskalik*), Tel. 39-21 38, Jakob-Welder-Weg 9, Zi. 03-218. Privat: In den Neuen Morgen 2, 55127 Mainz, Tel. 36 84 58
- HUBERT, Frank, Dipl.-Volkswirt, (*Prof. Schulze*), Tel. 39-27 15, Jakob-Welder-Weg 4, Zi. 7
- HÜTTENRAUCH, Erich-Alexander, Wiss. Ang., (*Prof. Harder*), Tel. 39-20 76, Jakob-Welder-Weg 9, Zi. 02-267. Privat: Berliner Str. 26, 65385 Rüdesheim/Rhein, Tel. (0 67 22) 17 45
- IVO, Malte, (*Prof. Lücke*), Tel. 39-20 12, Jakob-Welder-Weg 9, Zi. 03-223. Privat: Falkenstein-erstr. 26, 55129 Mainz, Tel. 58 21 42
- KAUPE, Guido, Dipl.-Kaufmann, (*Prof. Bellmann*), Tel. 39-20 86, Jakob-Welder-Weg 9, Zi. 01-231
- KEIL, Kerstin, Dipl.-Volkswirtin, (*Prof. Peffekoven*), Tel. 39-47 06, Jakob-Welder-Weg 4, Zi. 74. Privat: Dantestr. 19, 65189 Wiesbaden
- KIND, Christoph, Dipl.-Volkswirt, (*Prof. Kubin*), Tel. 39-37 62, Jakob-Welder-Weg 4, Zi. 37
- KIRCHHOFF, Ulrike, Dipl.-Volkswirtin, (*Prof. Peffekoven*), Tel. 39-47 07, Jakob-Welder-Weg 4, Zi. 75. Privat: An der Steige 16, 55126 Mainz
- KOCH, Christine, Dipl.-Volkswirtin, (*Prof. Bartmann*), Tel. 39-54 42, Jakob-Welder-Weg 4, Zi. 28. Privat: Kaiser-Karl-Ring 32, 55118 Mainz, Tel. 63 25 30
- KÖNIG, Rainer, Dipl.-Volkswirt, (*Prof. Härter*), Tel. 39-20 52, Jakob-Welder-Weg 9, Zi. 01-147. Privat: Im Blätterweg 58, 55435 Gau-Algesheim, Tel. (0 67 25) 55 82
- KOLLMANNSPERGER, Martina, Dipl.-Kauffrau, (*Prof. Bronner*), Tel. 39-30 31, Jakob-Welder-Weg 9, Zi. 01-249. Privat: Welfenstr. 25, 55218 Ingelheim, Tel. (0 61 32) 4 13 72
- KROPFENBERG, Inge, Rechtsreferendarin, (*Prof. Harder*), Tel. 39-30 57, Jakob-Welder-Weg 9, Zi. 02-269. Privat: Taunusstr. 11, 65474 Bischofsheim, Tel. (0 61 44) 4 29 06
- KRÜCHTEN, Ulrich van, (*Prof. Teichmann*), Tel. 39-31 75. Privat: Breite Straße 63, 55124 Mainz, Tel. 4 43 73
- KUCHENBAUER, Stephanie, Rechtsreferendarin, (*Prof. Laubinger*), Tel. 39-37 51, Jakob-Welder-Weg 9, Zi. 03-213
- KUGELMANN, Dieter, Dr. iur., (*Prof. Rudolf*), Tel. 39-34 57, Jakob-Welder-Weg 4, Zi. 42. Privat: Eschenweg 13, 55128 Mainz, Tel. 36 91 89
- LENHART, Christian, Dipl.-Pädagoge, (*N. N.*), Tel. 39-27 16, SB II, Zi. 03-453. Privat: Werderstr. 2, 55118 Mainz, Tel. 63 27 56
- LETZNER, Volker, Dipl.-Volkswirt, (*Prof. Sauernheimer*), Tel. 39-55 95, Jakob-Welder-Weg 4, Zi. 21

- LING, Michael A., Dr. iur., Assessor, (*Prof. Krümpelmann*), Tel. 39-20 21, Jakob-Welder-Weg 9, Zi. 02-147
- MAURER, Gerd, Dipl.-Volkswirt, *Betriebswirtschaftslehre und Wirtschaftsinformatik*, Tel. 39-20 18, Jakob-Welder-Weg 9, Zi. 01-261. Privat: Henriettenthaler Straße 2, 65510 Idstein
- MILDENBERGER, Udo, Dipl.-Kaufmann, (*Prof. Bellmann*), Tel. 39-20 85, Jakob-Welder-Weg 9, Zi. 01-229
- MINNAMEIER, Gerhard, Dipl.-Handelslehrer, Tel. 39-30 20, Jakob-Welder-Weg 9, Zi. 01-241. Privat: Kendelstraße 36a, 55545 Bad Kreuznach, Tel. (06 71) 4 65 38
- MÜLLER, Jens, Rechtsreferendar, (*Prof. Böhm*), Tel. 39-20 30/21 06, Jakob-Welder-Weg 9, Zi. 02-216. Privat: Am Hanach 21, 65343 Eltvil-le/Rhg., Tel. (0 61 23) 23 24
- MÜLLER, Karl-Dieter, Assessor, (*Prof. Müller*), Tel. 39-37 74, Jakob-Welder-Weg 9, Zi. 02-219. Privat: Bismarckstr. 75, 76133 Karlsruhe
- NETT, L., Dr. (*Prof. Tilmann*), Tel. 39-32 33, Jakob-Welder-Weg 4, Zi. 26
- NICODEMUS, Gerd, Dipl.-Volkswirt, (*Prof. Tillmann*), Tel. 39-47 03, Jakob-Welder-Weg 4, Zi. 34
- PECHTOLD, Wolfram, Assessor, (*Prof. Müller*), Tel. 39-20 45, Jakob-Welder-Weg 9, Zi. 02-221. Privat: Am Fort Elisabeth 31, 55131 Mainz
- PLATT, Sabine, Assessorin, (*Prof. Hanack*), Tel. 39-30 69, Jakob-Welder-Weg 4, Zi. 14. Privat: Rheinallee 57, 55118 Mainz, Tel. 67 31 94
- PULLIG, Winfried, Akad. Rat, Tel. 39-26 46, Jakob-Welder-Weg 9, Zi. 00-464, Fachbereichsbibliothek. Privat: Mainzer Str. 137c, 55124 Mainz, Tel. 46 65 78
- REPKEWITZ, Ulrich, Rechtsreferendar, (*Prof. Laubinger*), Tel. 39-52 49, Jakob-Welder-Weg 9, Zi. 03-211. Privat: Dammweg 21, 55130 Mainz, Tel. 88 35 73
- ROCKENBAUCH, Ralf, Dipl.-Volkswirt, (*Prof. Kubin*), Tel. 39-41 92, Jakob-Welder-Weg 4, Zi. 38
- SCHAAF, Stefanie, Ref. jur., (*Prof. Lücke*), Tel. 39-20 69, Jakob-Welder-Weg 9, Zi. 03-224
- SCHADE, Barbara, Dipl.-Mathematikerin, (*Prof. Bronner*), Tel. 39-20 94, Jakob-Welder-Weg 9, Zi. 01-249. Privat: Schulstr. 12, 64283 Darmstadt, Tel. (0 61 51) 2 51 44
- SCHÄFER, Holger, Assessor, (*Prof. Roth*), Tel. 39-20 57, Jakob-Welder-Weg 9, Zi. 02-263
- SCHERZ, Uwe, Assessor, (*Prof. Loritz*), Tel. 39-55 35, Jakob-Welder-Weg 9, Zi. 02-215. Privat: Mainzer Str. 137 b, 55124 Mainz, Tel. 46 66 79
- SCHMITT, Eckart, Dipl.-Wirtsch.-Mathem., (*Prof. Simon*), Tel. 39-30 18, Jakob-Welder-Weg 9, Zi. 02-210. Privat: Am Rosengarten 9, 55270 Klein-Winternheim
- SCHNEIDER, Jürgen, Dipl.-Handelslehrer, (*Prof. Knoth*), Tel. 39-20 19, Jakob-Welder-Weg 9, Zi. 01-265
- SCHNEIDER, Hendrik, Ref. jur., (*Prof. Bock*), Tel. 39-20 60, Jakob-Welder-Weg 9, Zi. 02-119. Privat: Herrmann-Löns-Str. 48, 65201 Wiesbaden, Tel. (06 11) 2 21 69
- SCHWALBACH, Matthias, Dipl.-Volkswirt, (*Prof. Diederich*), Tel. 39-22 24, Jakob-Welder-Weg 9, Zi. 02-135. Privat: Mainzer Str. 36, 55124 Mainz, Tel. 46 64 41
- SEHER, Armin, Dipl.-Volkswirt, (*Prof. Schulze*), Tel. 39-27 15, Jakob-Welder-Weg 4, Zi. 4. Privat: Am Viktorstift 21, 55130 Mainz
- SEITZ, Alexander, Ref. jur., (*Prof. Pecher*), Tel. 39-20 33. Privat: Rüdesheimer Str. 32, 65719 Hofheim-Wallau, Tel. (0 61 22) 1 76 28
- SETTERGREN, Pia, Ass. jur., (*Prof. Hepting*), Tel. 39-32 69, Jakob-Welder-Weg 9, Zi. 02-227
- SONNTAG, Ronald, Assessor, Tel. 39-25 26, Forum 1, Zi. 02-237. Privat: Adolfsallee 39, 65185 Wiesbaden, Tel. (06 11) 30 96 52
- STEYER, Ronald, Dipl.-Volkswirt, (*Prof. Peffekoven*), Tel. 39-37 23, E-Mail: steyer@mzdmza.zdv.uni-mainz.de, Jakob-Welder-Weg 4, Zi. 73. Privat: Augustinerstraße 11, 55116 Mainz
- STOTZ, Martin, Dipl.-Kaufmann, (*Prof. Bronner*), Tel. 39-30 58, Jakob-Welder-Weg 9, Zi. 01-253. Privat: Kästrich 53, 55116 Mainz, Tel. 57 48 51
- STURM, Michael, Dipl.-Volkswirt, (*Prof. Peffekoven*), Tel. 39-55 37, Jakob-Welder-Weg 4, Zi. 72. Privat: Heidesheimer Str. 55, 55124 Mainz
- SUTHAUS, Christiane, Dipl.-Kaufmann, Tel. 39-20 77, Jakob-Welder-Weg 9, Zi. 01-207
- TRAUD, Gertrud Rosa, Dipl.-Volkswirtin, (*Prof. Sauerheimer*), Tel. 39-21 15, Jakob-Welder-Weg 4, Zi. 11
- TRAUTH, Thomas, Dipl.-Volkswirt, (*Prof. Sauerheimer*), Tel. 39-51 40, Jakob-Welder-Weg 4, Zi. 12
- TREBER, Jürgen, Assessor, (*Prof. Konzen*), Tel. 39-20 50, Jakob-Welder-Weg 9, Zi. 02-237. Privat: Taunusstr. 11, 65474 Bischofsheim, Tel. (0 61 44) 4 29 06

TSCHIENE, Maren, (*Prof. Lücke*), Tel. 39-20 69, Jakob-Welder-Weg 9, Zi. 03-224. Privat: Draiser Straße 89, 55128 Mainz, Tel. 36 14 01

WENIGER, Stefanie, Assessorin, (*Prof. Müller*), Tel. 39-20 43, Jakob-Welder-Weg 9, Zi. 02-217. Privat: Adelongstr. 3, 55131 Mainz

WESTERBARKEY, Peter, Dipl.-Volkswirt, (*Prof. Heil*), Tel. 39-37 58, Jakob-Welder-Weg 9, Zi. 01-143

WIEMANN, Volker, Dipl.-Kaufmann, (*Prof. Bronner*), Tel. 39-20 93, Jakob-Welder-Weg 9, Zi. 02-255. Privat: Erhard-Falker-Str. 3, 55239 Gau-Odernheim, Tel. (0 67 33) 86 83

WILTINGER, Kai, Dipl.-Wirtsch.-Ing., (*Prof. Simon*), Tel. 39-20 79, Jakob-Welder-Weg 9, Zi. 01-211. Privat: Melibokusstr. 16, 64625 Bensheim

WOLF, Bardo, Dipl.-Mathematiker, (*Prof. Härtter*), Tel. 39-20 14, Jakob-Welder-Weg 9, Zi. 01-149. Privat: Am Weisel 2, 55126 Mainz

WÜBKER, Georg, Dipl.-Kaufmann, (*Prof. Simon*), Tel. 39-20 80, Jakob-Welder-Weg 9, Zi. 01-215. Privat: Kaiser-Friedrich-Ring 25, 65185 Wiesbaden

ZIRKEL, Andrea, Dipl.-Handelslehrerin, (*Prof. Beck*), Tel. 39-20 96, Jakob-Welder-Weg 9, Zi. 01-247

Nichtbedienstete Lehrkräfte und Lehrbeauftragte

Honorarprofessoren

FÖRSTER, Wolfgang, Dr. iur., Dr. rer. pol., Rechtsanwalt, Dipl.-Volkswirt, *Bilanzlehre*, Tel. 70 28 28. Privat: Hungerborn 2, 55411 Bingen, Tel. (0 67 21) 22 22

FUHR, Ernst, Dr. jur., Rechtsanwalt, bis 1990 Justitiar des Zweiten Deutschen Fernsehens. Privat: Am Viktorstift 21, 55130 Mainz

OEFTERING, Heinz, Dr. iur., Dr.-Ing., E. h., Erster Präsident der Deutschen Bundesbahn i. R. (liest nicht), *Steuerrecht*

REINHARDT, Egon, Dr. rer. pol., Dipl.-Kaufmann, Dipl.-Handelslehrer, Oberstudiendirektor i.R., *Didaktik und Methodik der Wirtschaftsschulen*. Privat: Bebelstr. 41, 55128 Mainz, Tel. 3 48 20

SCHMIDT, Dirk, Dr. iur., *Geld-, Bank- und Börsenrecht, Recht der öffentlichen Kreditwirtschaft*. Privat: Am Reichenberg 36, 53604 Bad Honnef

TER BECK, Hans, Dr. iur., Staatssekretär i.R., *Zivilprozessrecht*. Privat: Am Viktorstift 9, 55130 Mainz, Tel. 8 92 33

TÖPFER, Klaus, Dr. rer. pol., ordentlicher Prof. an der Universität Hannover, Bundesminister f. Umwelt, Naturschutz u. Reaktorsicherheit, Adenauerallee 141, 53113 Bonn

WEIRICH, Hans-Armin, Dr. jur., Justizrat, Ehrenpräsident der Notarkammer Koblenz, Notar a.D. (liest nicht), *Grundstücksrecht, Freiwillige Gerichtsbarkeit, Vertragsgestaltung*. Privat: Taurusstr. 4, 55218 Ingelheim, Tel. (0 61 32) 4 18 00

Nichtbedienstete Professoren und Privatdozenten

GRAF, Gerhard, Dr., Prof., *Volkswirtschaftslehre*. Privat: Weinbergstr. 32, 55268 Nieder-Olm, Tel. (0 61 36) 4 60 34

HESSELBACH, Josef, Dr., *Landwirtschaftliche Betriebslehre*. Privat: Hofgartenstr. 5, 55545 Bad Kreuznach, Tel. (06 71) 3 26 04

KEUPP, Lutz, Dr. iur., Dipl.-Psychologe, *Kriminologie*. Privat: Wimpelstr. 8, 67063 Ludwigshafen

ROTTER, Frank, Dr. iur., Professor an der Fachhochschule Fulda, *Rechtssoziologie, Rechts- und Sozialphilosophie*. Privat: Friedensstr. 15, 36043 Fulda, Tel. (06 61) 2 16 04

Lehrbeauftragte

BARAK, Vladimir, Dipl.-Ing., ABB-AG, Ch-4000 Basel

BECKER, Günter, Dr. jur., Ministerialdirigent a.D. im Ministerium für Wirtschaft und Verkehr des Landes Rheinland-Pfalz, *Verkehrswissenschaft*. Privat: Josef-Knettel-Str. 24, 55411 Bingen, Tel. (06721) 1 72 22, (0611) 808584

BEHR, Jürgen, Dr. jur., Ministerialrat im Justizministerium des Landes Rheinland-Pfalz, *Kriminologie, Jugendstrafrecht, Strafvollzug*. Privat: Rembrandstr. 23, 55127 Mainz

BÖHM, Klaus, Dr. iur., Ministerialdirigent im Justizministerium des Landes Rheinland-Pfalz, *Strafrecht*, Tel. 16-48 17. Privat: Glühwürmchenweg 20, 55128 Mainz, Tel. 33 17 80

BREMSE, Horst, Dr. rer. pol., Dipl.-Kaufmann, Steuerberater und Wirtschaftsprüfer, *Betriebswirtschaftliche Steuerlehre*. Privat: Eulenhors 36, 56112 Lahnstein, Tel. (0 26 21) 5 06 53

- BÜERMANN, Wulf, Dr. iur., Ministerialrat im Ministerium des Innern und für Sport des Landes Rheinland-Pfalz, *Datenschutzrecht*. Privat: Silvanerstr. 38, 55129 Mainz, Tel. 5 98 93
- ERLEBACH, Peter, Dr. phil., Professor, *Englisch für Wirtschaftspädagogen*, Tel. 39-27 66, Englisches Seminar, Zi. 238. Privat: Plessenstr. 31, 55131 Mainz
- GIEGERICH, Thomas, Dr. iur., Privat: Hugentotenstr. 6, 68229 Mannheim
- GLATZEL, Johann, Dr. med., Universitätsprofessor, FB 04
- HARTMANN, Egon, Dr., Dipl.-Wirtsch.-Ing., *Computerunterstützte Software-Entwicklung*, Software AG, Uhlandstraße 2, 64297 Darmstadt
- HENNECKE, Frank, Dr. iur. utr., Ltd. Ministerialrat im Ministerium für Umwelt und Forsten des Landes Rheinland-Pfalz, *Umweltrecht*, Tel. 16-23 23, Ministerium für Umwelt und Forsten des Landes Rheinland-Pfalz, Kaiser-Friedrich-Str. 7, 55116 Mainz. Privat: Herzog Str. 15, 67061 Ludwigshafen, Tel. (06 21) 56 91 63
- ITZEL, Peter, Dr. jur., Richter am Oberlandesgericht, Ministerium der Justiz, 55116 Mainz. Privat: Kaiserstraße 66, 55116 Mainz
- KEIM, Christopher, Notar, *Vertragsgestaltung*. Privat: Bezirksamtstr. 27, 67806 Rockenhausen, Tel. (0 63 61) 72 83
- KILIAN-MOMM, Agathe, Dr., Software AG, Haardtring 100, 64295 Darmstadt
- KOCH, Hans-Jörg, Dr. jur., Amtsgerichtsdirektor (a. D.), *Weinrecht*. Privat: Breitenweg 1, 55286 Wörrstadt, Tel. (0 67 32) 25 79
- LEWINSKI, Silke von, Dr. jur., *Urheberrecht*, Tel. (0 89) 92 46-224, Max-Planck-Inst. f. ausländisches u. internationales Patent-, Urheber- u. Wettbewerbsrecht, Siebertstr. 3, 81675 München
- LORENZ, Volkhard, Dipl.-Mathematiker, Siemens Nixdorf AG, Otto-Hahn-Ring 6, 81739 München
- OPEL, Heinz von, Dr. jur., Privat: Hofgut Westerschau, 55218 Ingelheim
- PEIFER, Karl-Heinz, Dr., Vizepräsident des Bundesarbeitsgerichts. Privat: Ahrensbergstr. 6b, 34131 Kassel-Wilhelmshöhe
- PLAGEMANN, Hermann, Dr., Rechtsanwalt. Privat: Myliusstr. 15, 60323 Frankfurt
- POENSGEN, Gisbert, Botschafter a.D., Privat: Rotdornweg 22, 53177 Bonn, Tel. (02 28) 32 33 18
- SCHNEIDER, Uwe H., Dr. iur., Professor, *Deutsches und ausländisches Kreditrecht*, Tel. (0 61 51) 16 28 18. Privat: Hochschulstr. 1, 64289 Darmstadt
- STARCK, Joachim, Richter am Bundesgerichtshof, Bundesgerichtshof, Herrenstraße 45a, 76133 Karlsruhe
- STEIN, Volker, Richter beim Verwaltungsgericht Koblenz, *Öffentliches Recht*. Privat: Deinhardplatz 4, 56068 Koblenz
- WINK, Günter, Vorsitzender Richter am Oberlandesgericht, *Zivilrecht und Zivilprozeßrecht*. Privat: Ulmenring 40, 55270 Ober-Olm, Tel. (0 61 36) 82 30

Lehrveranstaltungen

Hörsäle/Übungsräume:

- RW 1-6: Jakob-Welder-Weg 9
- Hs I-VII: Jakob-Welder-Weg 4
- Hs 7 und 8: Forum, Eingang Becherweg 2
- Hs 13, 15 und 16: Forum, Eingang 7

- Hs Aud. max.: Auditorium maximum, Forum, Becherweg 5
- Hs N 1 - N 3: Becherweg 23
- Hs S 1 - S 3: Sportinstitut
- CIP-Pool Jura: Haus RW II, Jakob-Welder-Weg 4, 1. Stock, Zi. 32

Rechtswissenschaft

- Einführungsveranstaltung für Studienanfänger, Fach- und Hochschulortwechsler
W. Hadding
Mi, 18. Oktober 1995, 16-18 — RW 1

Vorlesungen

RECHTSGESCHICHTE, RECHTSTHEORIE, RECHTSVERGLEICHUNG

- 001 Deutsche Rechtsgeschichte [4-std.]
A. Roth
Mi 10-12, Fr 9-11 — Aud. max.

002 Rechtsphilosophie (Grundlagenveranstaltung
ab 5. Sem.) [3-std.]
N. Hoerster
Do 10-13 — RW 4

PRIVATRECHT

003 BGB I (Einführung und Allgemeiner Teil)
[6-std.]
K. Müller
Mo 16-18, Mi 14-16 — S 1
Di 14-16 — Aud. max.

004 BGB II/1 (Schuldrecht, Allgemeiner Teil)
[6-std.]
M. Harder
Mo 16-18 — Aud. max.
Do 11-13 — Hs 8
Fr 10-12 — Hs 8

005 BGB II/2 (Schuldrecht, Besonderer Teil)
[4-std.]
K.-G. Loritz
Mo 16-18, Di 14-16 — N 1

006 Sachenrecht [4-std.]
J. Pflug
Do, Fr 14-16 — N 2

007 Familienrecht [2-std.]
R. Hepting
Mi 14 s.t.-15.30 — N 1

008 Schadensersatz- und Haftungsrecht
[2-std.]
J. Pflug
Di 14-16 — N 3

009 Recht der Kreditsicherheiten [2-std.]
C. Weber
Do 14-16 — RW 3

010 Ansprüche aus Vertrag und Delikt [2 std.]
J. Hennrichs
Mi 16-18 — RW 4

011 Rückabwicklungsschuldverhältnisse
[2-std.]
A. Steinbeck
Do 12-14 — RW 3

012 Verbraucherschutzrecht [2-std.]
J. Treber
Do 16-18 — Hs IV

013 Vertiefung im Familienrecht (WfG 1)
[2-std.]
R. Hepting
Di 14-16 — Hs II
(Auch zur Examensvorbereitung im Pflicht-
fach geeignet)

014 Formelles Grundstücksrecht (WfG 1)
[2-std.]
C. Keim
Mo 18-20 — Hs III

015 Internationales Privatrecht II (WfG 4)
[3-std.]
K. Müller
Di 16-19 — N 1

016 Privatrecht für ausländische Studenten
[4-std.]
A. Roth
Mi 14-16, Fr 11-13 — Hs II

HANDELS- UND WIRTSCHAFTSRECHT

017 Handelsrecht [2-std.]
W. Hadding
Mi 12-14 — Aud. max.

018 Geld-, Bank- und Börsenwesen [1-std.]
D. Schmidt
14-tägl.: Do 14-16 — Hs IV

019 Markenrecht [2-std.]
J. Starck
Mo 17-19 — RW 4

Die Adresse für Rechts- und Wirtschafts-Fachbücher

FACHBUCHHANDLUNG

Scherell & Mundt

Inh. Claus-Peter Rathje

Hauptgeschäft: Mainz · Kaiser-Friedr.-Str. 6 (b. Gericht)

Tel. 061 31 - 23 19 41 · Fax 22 81 79

Filialen: Mainz · Lotharstr. 26 (Fußgängerzone)

Tel. 061 31 - 22 24 76

Wiesbaden · Gerichtsstr. 9 · Tel. 06 11 - 308 23 66 · Fax 308 23 68

- 020 Gesellschaftsrecht II (WfG 2) [2-std.]
H. Konzen
Mo 15-17 — RW 4
- 021 Wettbewerbsrecht (GWB) (WfG 2)
[2-std.]
A. Teichmann
Mo 10-12 — RW 3
- 022 Grundzüge des Bilanzrechts (WfG 2)
[2-std.]
W. Förster
Fr 8.30-10 — Hs II

ARBEITSRECHT

- 023 Tarifvertragsrecht (WfG 3) [2-std.]
K.-G. Loritz
Mo 14-16 — Hs III
- 024 Betriebsverfassungsrecht (WfG 3) [2-std.]
T. Raab
Mo, Mi 9-11 — RW 4

FINANZ- UND STEUERRECHT

- 025 Unternehmenssteuerrecht [2-std.]
K.-G. Loritz
Di 16-18 — Hs V
- 026 Bilanzsteuerrecht (WfG 7) [4-std.]
C. Trzaskalik
Di, Mi 8-10 — RW 3
- 027 Umsatzsteuerrecht (WfG 7) [2-std.]
C. Trzaskalik
Di 16-18 — Hs III

ÖFFENTLICHES RECHT

- 028 Staatsrecht I (Staatsorganisations- und zugehöriges Verfassungsprozeßrecht) [4-std.]
J. Lücke
Di, Fr 12 s.t.-13.30 — RW 1
- 029 Allgemeines Verwaltungsrecht I [4-std.]
C. Koenig
Mo 13-15, Di 18-20 — RW 1
- 030 Kommunalrecht [2-std.]
D. Kugelmann
Fr 11-13 — Aud. max.
- 031 Baurecht [2-std.]
J. Lücke
Fr 16 s.t.-17.30 — N 3
- 032 Datenschutzrecht [1-std.]
W. Büermann
14-tägl.: Di 17-19 — Hs VII

- 033 Weinrecht [2-std.]
H. J. Koch
Mi 15-17 — Hs IV
- 034 Wirtschaftsverwaltungsrecht (WfG 6)
[2-std.]
H.-W. Laubinger
Mi 10-12 — Hs III
- 035 Umweltschutzrecht I (WfG 6) [2-std.]
J. Lücke
Di 15.30-17 — RW 4
- 036 Verwaltungslehre [2-std.]
H. W. Laubinger
Di 10-12 — Hs VII
- 037 Europarecht II (WfG 8) [2-std.]
C. Koenig
Di 14-16 — Hs 7
- 038 Recht der Internationalen Organisationen (WfG 8) [2-std.]
W. Rudolf
Mi 11-13 — RW 4
- 039 Öffentliches Recht für Nichtjuristen
[2-std.]
W. Rudolf
Do 10-12 — N 1

STRAFRECHT

- 040 Strafrecht, Allgemeiner Teil I [6-std.]
N. N.
Mo 11-13 — RW 1
Di, Do 8-10 — S 1
- 041 Strafrecht, Allgemeiner Teil II [2-std.]
J. Krümpelmann
Di 10-12 — RW 1
- 042 Strafrecht, Besonderer Teil I (Personendelikte) [2-std.]
V. Erb
Do 14-16 — RW 1
- 043 Strafrecht, Besonderer Teil II (Vermögensdelikte) [2-std.]
J. Krümpelmann
Di 16-18 — RW 1
- 044 Sanktionenrecht [2-std.]
A. Böhm
Mi 14-16 — RW 2
- 045 Besprechung höchstrichterlicher Entscheidungen im Strafrecht [2-std.]
K. Böhm
Mo 17-19 — Hs VII
- 046 Jugendstrafrecht (WfG 5) [2-std.]
A. Böhm
Di 10-12 — Hs II

- 047 Forensische Psychiatrie (mit Falldemonstration) [1-std.]
J. Glatzel
 * 1. Semesterhälfte:
 14-tägl.: Mo 18-20 — Psychiatrische Klinik, Untere Zahlbacher Str. 8
 * 2. Semesterhälfte:
 14-tägl.: Mo 18-20 — Psychiatrische Klinik, Abteilung Nettegut, Andernach
- 048 Rechtsmedizin für Juristen [2-std.]
C. Rittner, R. Urban
 Fr 8-10 — Institut für Rechtsmedizin, Am Pulverturm 3

VERFAHRENSRECHT

- 049 Zivilprozeßrecht [4-std.]
H. P. Pecher
 Di 11-13, Mi 8.30-10 — Aud. max.

KRIMINOLOGIE

- 050 Kriminologie (WfG 5) [4-std.]
M. Bock
 Di 14-16, Do 13-15 — RW 2

Exegesen

- 051 Digestenexegese (Veranstaltung gem. PromO § 5 Abs.1 Nr. 3) [2-std.]
M. Harder
 Do 16-18 — Hs VII
- 052 Deutschrechtliche Exegese (Veranstaltung gem. PromO § 5 Abs.1 Nr. 3) [2-std.]
P. Kaller
 Di 14-16 — Hs VII

Kolloquien

- 053 Kolloquium: Rhetorik, Recht und Res Humanæ (Grundlagenveranstaltung i. s. von § 2 Abs. 1 Nr. 3 c JAPO) [2-std.]
O. Ballweg
 Di 14-16 — RW 5
- 054 Kolloquium zur Vorlesung »Rechtsphilosophie« [1-std.]
N. Hoerster
 Do 14-15 — RW 4
- 055 Kolloquium im Völker- und Europarecht (WfG 8) [2 std.]
D. Kugelman
 Mi 9-11 — RW 5

Seminare

- 056 Rechtstheoretisches Seminar [3-std.]
N. Hoerster
 Do 15-18 — RW 4
- 057 Rechtsphilosophisches Seminar [2-std.]
M. Baumann
 Mi 18-20 — Hs V
- 058 Rechtssoziologisches Grundlagenseminar (ab 5. Sem.) [2-std.]
M. Baumann
 Mi 16-18 — Hs V
- 059 Rechtssoziologisches Seminar: Gerichtliche Kommunikation [2-std.]
F. Rotter
 Fr 12-14 — Hs VI
 (Grundlagenschein möglich)
- 060 Zivilrechtliches Seminar [2-std.]
A. Teichmann
 Mo 18-20 — RW 5
- 061 Seminar für deutsches und internationales Kreditrecht [2-std.]
W. Hadding, U. H. Schneider
 Mi 18-20 — Inst. f. Int. Kreditrecht, Wallstr. 11
- 062 Arztrechtsseminar [1std.]
C. Rittner, R. Urban
 14-tägl.: Fr 10-12 — Kursaal Rechtsmedizin, Am Pulverturm 3
- 063 Rechtsvergleichendes Seminar (WfG 4) [2-std.]
R. Hepting
 Z. u. O. s. Aushang
- 064 Kriminologisches Seminar (WfG 5) [2-std.]
M. Bock, W. Feuerhelm
 Do 16-18 — RW 5
- 065 Seminar im Steuerrecht (WfG 7) [2-std.]
C. Traszkalik
 Mi 18-20 — RW 6

Übungen

- 066 Übungen im Bürgerlichen Recht für Anfänger [2-std.]
M. Harder
 Mo 9-11 — Aud. max.
- 067 Übungen im Bürgerlichen Recht für Fortgeschrittene [2-std.]
 * Gruppe 1 (Anfangsbuchstaben A-K)
A. Teichmann
 Mo 15-17 — RW 1

- * Gruppe 2 (Anfangsbuchstaben L-Z)
J. Pflug
Mo 15-17 — N 2
- 068 Übungen im Öffentlichen Recht für Anfänger [2-std.]
N. N.
Mi 16-18 — S 1
- 069 Übungen im Öffentlichen Recht für Fortgeschrittene [2-std.]
C. Koenig
Mo 18-20 — S 1
- 070 Übungen im Strafrecht für Anfänger [2-std.]
 - * Gruppe 1 (Anfangsbuchstaben A-L)
J. Krümpelmann
Do 16-18 — RW 1
 - * Gruppe 2 (Anfangsbuchstaben M-Z)
M. Ling
Do 16-18 — S 1
- 071 Übungen im Strafrecht für Fortgeschrittene
 - * Gruppe 1 (Anfangsbuchstaben A-K)
M. Buttel
Di 14-16 — Hs 8
 - * Gruppe 2 (Anfangsbuchstaben L-Z)
N. N.
Di 14-16 — N 2
- 072 Übung im Zivilprozeßrecht [2-std.]
H. P. Pecher
Mi 14-16 — Hs 7
- 073 Übung zum Wahlfach 1 (Familien-, Erbrecht und fG) [2-std.]
R. Hepting
Mi 10-12 — Hs II
- 074 Übungen im Handels- und Gesellschaftsrecht (WfG 2) [2-std.]
W. Hadding
Do 16-18 — Hs II
- 075 Übung und Examinatorium im Internationalen Privatrecht (WfG 4) [2-std.]
R. Hepting, K. Müller
Mi 16-18 — Aud. max.
- 076 Übungen zur Vorlesung Kriminologie (WfG 5) [2-std.]
W. Feuerhelm, N. N.
Blockveranstaltung, Z. u. O. s. Aushang
- 077 Übungen für Studierende der WfG 6 [2-std.]
H. W. Laubinger
Fr 10-12 — Hs III
- 078 Übungen im Steuerrecht (WfG 7) [4-std.]
C. Trzaskalik
Fr 8-12 — RW 3
- 079 Übungen im Völker- und Europarecht (WfG 8) [2-std.]
W. Rudolf
Mi 16-18 — RW 3

Examinatorien, Repetitorien

- 080 Vertiefung Rechtsgeschäftslehre [2-std.]
H. P. Pecher
Di 16-18 — Hs 7
- 081 Examensrelevante Probleme des Zivilrechts aufgezeigt anhand höchstrichterlicher Rechtsprechung [2-std.]
G. Wink
Di 18-20 — Hs II
- 082 Examinatorium im Strafrecht [2-std.]
J. Krümpelmann
Do 10-12 — Aud. max.
- 083 Vertiefungskurs Staatsrecht [1-std.]
C. Koenig
Mo 16-17 — N 3
- 084 Vertiefungskurs Verwaltungsrecht [2-std.]
H. W. Laubinger
Do 8-10 — RW 2

WÖTZEL

FACHBUCH MAINZ GmbH
Telefon 0 61 31 / 38 30 98
Telefax 0 61 31 / 38 35 46

Staudinger Weg 21 D-55128 MAINZ
Bekannt-optimale Betreuung
Ihrer Literaturfordernisse durch

- **Fachkunde**, erwachsen durch eigenem Studium und Kontakt mit Autoren und Verlagen
- **Sachkunde**, gepflegt durch ständigen Kontakt mit Autoren und Verlagen

**WIRTSCHAFT
JURA**

- 085 Examinatorium zum Wahlfach 2 [2-std.]
A. Teichmann
 Fr 10-12 — Hs IV
- 086 Repetitorium im Wahlfach Kriminologie, Jugendstrafrecht, Strafvollzugsrecht [1-std.]
M. Bock, A. Böhm
 Di 17-18 — RW 2

Klausurenkurse

- 087 Großer Klausurenkurs [5-std.]
K. Müller
 Sa 8-12.45 — Hs 8 (Abgabe) und Hs 7
 Besprechung: Fr 14-16 — RW 1
- 088 Klausurenkurs im Arbeitsrecht (WfG 3) [2-std.]
K. H. Peifer
 Fr 11-13 — Hs V
- 089 Klausurenkurs im Wahlfach Kriminologie, Jugendstrafrecht, Strafvollzugsrecht [2-std.]
A. Böhm, J. Behr
 Di 18-20 — RW 2

RECHTSINFORMATIK, EDV FÜR JURISTEN

- 090 Einführung in die Rechtsinformatik – EDV Einsatz in der Justiz [2-std.]
P. Itzel
 Mi 16.30-18 — CIP-Pool Jura

Wirtschaftswissenschaften

- Einführungsveranstaltung für Studienanfänger, Fach- und Hochschulortwechsler [2-std.]
M. Kayser, P. Reichling
 Mi, 18. Oktober 1995, 9-11 — RW 1

VOLKSWIRTSCHAFTSTHEORIE

Vorlesungen

- 101 Einführung in die Volkswirtschaftslehre (GS) [3-std.]
K. Sauernheimer
 Mo 8-11 — RW 1
- 102 Vorlesung aus Makroökonomik (GS) [4-std.]
I. Kubin
 Di 14-16, Mi 8-10 — RW 1

- 091 Einführung in die EDV für Juristen [2-std.]
T. Klar
 Z. u. O. s. Aushang — CIP-Pool Jura
- 092 Nutzung der Internetdienste für Juristen [2-std.]
T. Klar
 Z. u. O. s. Aushang — CIP-Pool Jura
- 093 Arbeitsgemeinschaft: Unterhaltung des WWW-Servers Jura [2-std.]
T. Klar
 Z. u. O. s. Aushang — CIP-Pool Jura

FREMDSPRACHEN

- 094 Gesprochenes Französisch (Anfänger) [2-std.]
S. Vebrel
 Di 12-14 — Hs VI
- 095 Gesprochenes Französisch (Mittelstufe) [2-std.]
S. Vebrel
 Di 15-17 — Hs VI
- 096 Gesprochenes Französisch (Fortgeschrittene) [2-std.]
S. Vebrel
 Di 17-19 — Hs VI

- 103 Preis- und Wettbewerbstheorie [3-std.]
H. Bartmann
 Di 16-17 — Aud.max.
 Do 10-12 — Hs S 1
- 104 Die Finanzwirtschaft der Gemeinden [2-std.]
G. Graf
 Di 18-20 — Hs III
- 105 Vorlesung aus Arbeitsmarkttheorie [3-std.]
I. Kubin
 Di 10-13 — RW 4
- 106 Internationale Währungspolitik [2-std.]
K. Sauernheimer
 Mi 12-14 — RW 2
- 107 Ökonomie der Entwicklungsländer [2-std.]
K. Sauernheimer
 Do 10-12 — Hs IV

Übungen

- 108 Makroökonomische Übungen (GS)
[2-std.]
F. Fichert
Mo 10-12 — Hs II
• Parallelveranstaltungen
Mo 16-18 — Hs II
Di 8-10 — Hs II
- 109 Makroökonomische Übungen (GS)
[2-std.]
M. Kayser
Mi 10-12 — RW 3
- 110 Makroökonomische Übungen (GS)
[2-std.]
C. Kind
Di 12-14 — Hs IV
- 111 Makroökonomische Übungen [2-std.]
C. Koch
Di 8-10 — Hs III
• Parallelveranstaltungen
Di 12-14 — Hs III
Di 16-18 — Hs III
- 112 Makroökonomische Übungen (GS)
[2-std.]
R. Rockenbauch
Di 8-10 — Hs IV
• Parallelveranstaltung
Di 10-12 — Hs IV
- 113 Makroökonomische Übungen (GS)
[2-std.]
M. Sturm
Mo 14-16 — Hs IV
- 114 Geld- und Wachstumstheorie [2-std.]
V. Letzner
Fr 8-10 — Hs 7

Kolloquien

- 115 Kolloquium zur Preis- und Wettbewerbs-
theorie [2-std.]
H. Bartmann
Do 14-16 — Hs III
- 116 Kolloquium für Examenskandidaten
[2-std.]
H. Bartmann
Do 16-18 — Hs III

Seminare

- 117 Seminar zur Umweltökonomie [2-std.]
H. Bartmann
Z. u. O. w. noch bekanntgegeben
Blockseminar

- 118 Internationale Wirtschaftsbeziehungen
[2-std.]
K. Sauernheimer
Do 14-16 — Hs V

VOLKSWIRTSCHAFTSPOLITIK**Vorlesungen**

- 119 Spezielle Wettbewerbspolitik I (Umwelt-,
Verkehrs- und Agrarpolitik) [5-std.]
H. Bartling
Mo 10-12, 16-18 — RW 2
Fr 8-10 — RW 2
- 120 Stabilitätspolitik [4-std.]
A. Prinz
Mo 12-14 — Hs S 1
Di 14-16 — Hs S 1
- 121 Sozialpolitik [2-std.]
A. Prinz
Di 16-18 — Hs II
- 122 Grundlagen der Wirtschaftspolitik [4-std.]
W. Zohlhörer
Di 10-12 — Aud. max.
Mi 8-10 — Hs S 1

Übungen

- 123 Wirtschaftspolitische Übungen zur Spezial-
len Wettbewerbspolitik II (Beschäftigungs-
und Regionalpolitik) [2-std.]
H. Bartling
Fr 12-14 — RW 2
- 124 Arbeitsmarktpolitik [2-std.]
A. Prinz
Mo 18-20 — Hs VI
- 125 Übung zur Geld- und Währungspolitik
[2-std.]
P.-G. Schmidt
Mi 14-16 — Aud. max.

Seminare

- 126 Wirtschaftspolitisches Seminar [2-std.]
H. Bartling
Z. u. O. w. noch bekanntgegeben
Blockseminar
- 127 Wirtschaftspolitisches Forschungs- und Dok-
torandenseminar [2-std.]
H. Bartling, W. Zohlhörer
Z. u. O. w. noch bekanntgegeben
- 128 Stabilitätspolitisches Seminar [2-std.]
A. Prinz
Z. u. O. w. noch bekanntgegeben
Blockseminar

- 129 Wirtschaftspolitisches Seminar [2-std.]
W. Zohnhöfer
 Di 12-14 — Hs V

FINANZWISSENSCHAFT

Vorlesung

- 130 Finanzwissenschaft I: Ausgabenlehre
 [4-std.]
G. Tillmann
 Di 12-14 — Hs S 1
 Mi 10-12 — Hs S 1

Übung

- 131 Finanzwissenschaftliche Übungen für Fortgeschrittene [2-std.]
G. Tillmann
 Do 8-10 — Hs 7

Seminar

- 132 Seminar aus Finanzwissenschaft [2-std.]
G. Tillmann
 Do 16-18 — Hs I

BETRIEBSWIRTSCHAFTSLEHRE (GRUNDSTUDIUM)

Vorlesungen

- 133 Einführung in die EDV für Wirtschaftswissenschaftler [2-std.]
M. Bongarth
 Fr 8-10 — RW 1
- 134 Grundlagen der Betriebswirtschaftslehre I [2-std.]
R. Bronner
 Mi 14-16 — RW 1
- 135 Kosten- und Leistungsrechnung [2-std.]
G. Kaupe
 Mi 12-14 — RW 1
- 136 Der Computer als Werkzeug [1-std.]
G. Maurer
 14-tägl.: Do 8-10 — RW 1
- 137 Methoden der Investitionsrechnung [2-std.]
P. Reichling
 Mi 16-18 — RW 1
- 138 Buchführung und Jahresabschluß [3-std.]
J. Schneider
 Di 10-12 — Hs N 1
 Do 12-14 — Hs N 1
 14-tägl.: eine Doppelstd.

Übungen

- 139 Übungen zu Grundlagen der Betriebswirtschaftslehre I [2-std.]
Mitarbeiter des LS Bronner
 Mo 8-10 — Hs 7
- Parallelveranstaltungen
 Mo 12-14 — Hs 7
 Di 14-16 — RW 3
 Di 16-18 — RW 3
 Do 16-18 — RW 3
 Fr 12-14 — Hs 7

BETRIEBSWIRTSCHAFTSLEHRE (HAUPTSTUDIUM)

Vorlesungen

- 140 Organisation und Führung [2-std.]
R. Bronner
 Do 14-16 — Hs S 1
- 141 Marketing-Theorie [2-std.]
O. Heil
 Mi 18-20 — RW 1
- 142 Grundlagen des Jahresabschlusses [2-std.]
J. Knoth
 Do 12-14 — RW 1
- 143 Investition und Finanzierung [2-std.]
P. Reichling
 Fr 14-16 — Hs S 1

Übungen

- 144 Betriebswirtschaftliche Übungen für Fortgeschrittene [2-std.]
H. Kargl, A. Schwicker
 Mo 8-10 — Hs S 1
- 145 Übung zur Allgemeinen Betriebswirtschaftslehre: Strategisches Management mit System Dynamics [2-std.]
U. Mildenberger
 Di 16-18 — Hs IV

WAHLPFLICHTFÄCHER

Vorlesungen

- 146 System-Migration (WF) [2-std.]
V. Barak
 Z. u. O. n. V.
- 147 Industrielle Fertigungstechnologien [2-std.]
K. Bellmann
 Do 10-12 — Hs III

- 148 Forschungs- und Entwicklungsmanagement [2-std.]
K. Bellmann
Di 10-12 — Hs III
- 149 Strategisches Produktionsmanagement [2-std.]
K. Bellmann
Di 14-16 — Hs III
- 150 Organisationsforschung [2-std.]
R. Bronner, F. A. Stein
Do 10-12 — RW 2
- 151 Konfliktregelung [2-std.]
R. Bronner, V. Wiemann
Mi 10-12 — RW 2
- 152 Marketing – Wettbewerb [2-std.]
O. Heil
Mi 16-18 — RW 2
- 153 Marktstrat
O. Heil
Z. u. O. w. noch bekanntgegeben
Blockseminar
- 154 Informationsmanagement [2-std.]
H. Kargl
Di 8-10 — RW 2
- 155 Planung und Entwicklung von Informations- und Kommunikationssystemen II [2-std.]
H. Kargl
Mo 14-16 — RW 2
- 156 Jahresabschlußanalyse [2-std.]
J. Knoth
Fr 10-12 — Hs S 1
- 157 Rechnungslegung II (Konzernabschluß) [2-std.]
J. Knoth
Do 16-18 — Aud. max.
- 161 Organisations-Seminar [2-std.]
R. Bronner
Z. u. O. w. noch bekanntgegeben
Blockveranstaltung
- 162 Multivariate Methoden [2-std.]
O. Heil
Mi 14-16 — RW 3
- 163 Seminar zur Wirtschaftsinformatik [2-std.]
H. Kargl
Z. w. noch bekanntgegeben — PC-Pool
Wirtschaftsinformatik
- 164 Seminar im Wahlfach Rechnungslegung [2-std.]
J. Knoth
Z. u. O. w. noch bekanntgegeben
Blockveranstaltung

MATHEMATIK, STATISTIK, ÖKONOMETRIE

Vorlesungen

- 165 Mathematik für Wirtschaftswissenschaftler A (GS) [2-std.]
N. N.
Z. u. O. w. noch bekanntgegeben
- 166 Statistische Methodenlehre II (GS) [4-std.]
N. N.
Mi, Fr 10-12 — RW 1
- 167 Ökonometrie I: Regression [2-std.]
P. Schulze
Do 10-12 — Hs II
- 168 Stichproben und Tests [2-std.]
P. Schulze
Mi 14-16 — Hs III

Übungen

- 169 Übungen zur Mathematik für Wirtschaftswissenschaftler A – in Gruppen [2-std.]
N. N.
Z. u. O. w. noch bekanntgegeben
- 170 Übungen zur Statistischen Methodenlehre II (GS) – in Gruppen [2-std.]
N. N.
Z. u. O. w. noch bekanntgegeben
- 171 Übungen zur Statistik/Mathematik für Examenkandidaten [2-std.]
E. Härtter
Di 10-12 — Hs I
- 172 Übungen zur Statistik für Fortgeschrittene [2-std.]
R. König
Fr 8-10 — RW 5

Übungen

- 158 Information Highway – Eine Einführung in das Internet [2-std.]
A. Schwickert
Z. u. O. w. noch bekanntgegeben

Seminare

- 159 Unternehmensnetzwerke [2-std.]
K. Bellmann und Mitarbeiter
Do 12-14 — RW 5
- 160 Forschungsseminar für Doktoranden und Diplomanden [2-std.]
K. Bellmann
Do 18-20 — RW 5

- 173 Statistisch-ökonomische Übungen für Fortgeschrittene [2-std.]
P. Schulze durch Mitarbeiter
Z. u. O. w. noch bekanntgegeben

Kolloquium

- 174 Statistisch-ökonomisches Kolloquium für Examenssemester [1-std.]
P. Schulze
14-tägl.: Do 12-14 — Hs I

WIRTSCHAFTS- UND SOZIALGESCHICHTE

Seminar

- 175 Seminar zur Wirtschafts- und Sozialgeschichte [2-std.]
U. Albrecht
Do 16-18 — Hs V

WIRTSCHAFTSPÄDAGOGIK

Vorlesung mit Übung

- 176 Einführung in die Wirtschaftspädagogik (GS) [2-std.]
K. Beck
Mi 10-12 — Hs IV

Vorlesungen

- 177 Grundlagen der betrieblichen Aus- und Weiterbildung [2-std.]
K. Breuer
Mi 12-14 — Hs II
- 178 Wissenschaftstheoretische Grundlagen der Wirtschaftspädagogik [2-std.]
K. Beck
Di 10-12 — RW 2

Übungen im Grund- und Hauptstudium

- 179 Das System der beruflichen Bildung (GS) [2-std.]
K. Breuer
Di 12-14 — Hs II
- 180 Unterrichtsbeobachtung und Lehrversuche I (Übung für Anfänger) [2-std.]
S. Lüdecke
Do 10-12 — RW 3
- 181 Lehrplananalyse (Übung für Anfänger) [2-std.]
G. Minnameier
Mi 12-14 — RW 5

- 182 Einführung in das Lehren (auch als Vorbereitung für das Schulpraktikum) (Übung für Anfänger) [2-std.]
E. Reinhardt
Do 14-16 — Hs I

- 183 Lektürekurs zur Geschichte der Berufs- und Wirtschaftspädagogik (Übung für Anfänger) [2-std.]
C. Sczesny
Fr 10-12 — Hs I

- 184 Unterrichtsbeobachtung und Lehrversuche II (Übung für Anfänger) [2-std.]
A. Zirkel
Mi 12-14 — Hs IV

- 185 Probleme der moralischen Qualifizierung in der kaufmännischen Berufserziehung (Übung für Fortgeschrittene) [2-std.]
S. Lüdecke
Mi 10-12 — Hs V

- 186 Planung und Durchführung wirtschaftskundlichen Unterrichts (Übung für Fortgeschrittene) [2-std.]
G. Minnameier
Mo 10-12 — Hs I

- 187 Erziehungswissenschaftliche Forschungsmethoden im Kontext empirischer Wirtschaftspädagogik (Übung für Fortgeschrittene) [2-std.]
C. Sczesny
Fr 8-10 — Hs III

Kolloquien

- 188 Erziehungswissenschaftliches Kolloquium [1-std.]
K. Beck
14-tägl.: Di 16-18 — RW 5
- 189 Kolloquium für Examenskandidaten [1-std.]
K. Beck
14-tägl.: Di 16-18 — Hs I
- 190 Theoriegeleitete Entwicklung und Evaluation von Ausbildungsumwelten [2-std.]
K. Breuer
14-tägl.: Di 18-20 — RW 5
- 191 Kolloquium für Examenskandidaten [2-std.]
K. Breuer
14-tägl.: Di 18-20 — RW 5

Seminare

192 Ökonomische Bildung – Strukturen und Befunde [2-std.]

K. Beck

Mo 16-18 — Hs I

193 Lerntheoretische Grundlagen der betrieblichen Aus- und Weiterbildung [2-std.]

K. Breuer

Mi 16-18 — Hs I

FREMDSPRACHEN**Vorlesung**

194 Vorbereitung der Kandidaten des integrierten Studiengangs Mainz-Dijon [6-std.]

Mme Ewen

Mo, Di 10-13 — RW 5

Übung

195 Pronunciation, Grammar, Translation [2-std.]

P. Erlebach

Fr 15-17 — Hs V

Seminar

196 The European Community and its Problems [2-std.]

P. Erlebach

Mo 17-19 — Hs V

ES GEHT UM EUREN URLAUB!

Schaut doch mal rein, in
das **Reisebüro auf
dem Campus.**

Wir bieten
**Flugreisen zu
Studentenpreisen**

Übrigens:

Wir stellen **internationale
Studentenausweise** aus.

Ihr findet uns auf dem Campus:

**im Studentenhaus,
gegenüber der Mensa,**

Telefon: 0 61 31-3 10 71

oder in der Innenstadt in Mainz:

Mailandsgasse 5, Telefon: 0 61 31-23 39 18

SHR **SHR REISEBÜRO**
2X IN MAINZ

Fachbereich 04: Medizin

- Postanschrift: 55131 Mainz
- Diensträume: Obere Zahlbacher Straße 63, Gebäude 912, Fax 17-34 87
- Dekan:
Univ.-Prof. Dr. med. Sven Olaf HOFFMANN
- Prodekan: Univ.-Prof. Dr. med. Winfried SCHÖNBERGER
- Sekretariat: Elisabeth SELTMANN,
Tel. 17-31 80/34 75/73 86
- Promotionen: Bettina KRÖHLER,
Sprechzeiten Mo-Fr 9-12, Tel. 17-31 86
- Habilitationen: Gisela RUMSEY,
Sprechzeiten Mo-Fr 9-12, Tel. 17-28 32
- Haushalt: Heidemarie BRAUN,
Sprechzeiten Mo-Do 11.30-15.30, Tel. 17-34 82;
Roswitha HEBEL, Sprechzeiten Mo-Do 9-12,
Fr 9-11, Tel. 17-27 71
- Poststelle: Renate RUNKEL, Tel. 17-34 81

Bereichsausschuß Vorklinik

- Duesbergweg 6 (Campus universitatis)
- Postanschrift: 55099 Mainz, Fax 39-59 46
- Vorsitzender: Hochschuldozent Prof. Dr. med. Hans-Joachim BRETER
- Stellvertretender Vorsitzender:
Univ.-Prof. Dr. med. Peter VAUPEL
- Sekretariat: Gisela SCHUHMACHER,
Duesbergweg 6, Zi. 01-633,
Sprechzeiten Mo-Fr 9-11, Tel. 39-59 46

Bereichsausschuß Klinisch-Theoretische Institute

- Postfach 39 60, Obere Zahlbacher Straße 67,
55131 Mainz, Fax 39-23 59
- Vorsitzender:
Univ.-Prof. Dr. med. Sucharit BHAKDI
- Stellvertretender Vorsitzender: Univ.-Prof. Dr. med. Ulrich FÖRSTERMANN
- Sekretariat: Ingrid MAKOWIECKI,
Obere Zahlbacher Straße 67, Zi. 945,
Tel. 17-73 42, Sprechzeiten Mo-Fr 9-12

04

Informationen für Studierende

Studiendekan des Fachbereichs Medizin

und Beauftragter für Studienfachberatung für den Bereich Klinik (zugleich Unterrichtsbeauftragter für den 1., 2. und 3. klinischen Studienabschluß):

- Univ.-Prof. Dr. R. WANITSCHKE,
Sprechzeiten Di-Do 11-11.30
Sekretariat: Maria-Theresia HERRMANN,
Gabriele ROSSMANN,
Sprechzeiten Mo-Do 9.30-11.30,
Tel. 17-31 85, Fax 17-34 87
Diensträume: Obere Zahlbacher Straße 63,
1. OG, Zi. 01-413, 55131 Mainz

Studienbeauftragter für den Bereich Vorklinik:

- Dr. K. BRODDA,
Sprechzeiten Di, Do 13-13.30
Sekretariat: Edelgard NEUFURTH,
Tel. 39-57 99, Sprechzeiten Mo-Fr 9-12
Diensträume: Duesbergweg 6 (Campus universitatis), Zi. 01-430

Einführungsveranstaltungen für Studienanfänger, Fach- und Hochschulortwechsler für Medizin und Zahnmedizin:

Di, 17.10.1995, 10 Uhr, Becherweg 13, Hs 19 (Campus universitatis)

Vertrauensdozenten für Ausländische Studierende

BEREICH VORKLINIK:

- Univ.-Prof. Dr. rer. nat. D. PETUTSCHNIGK,
Anatomisches Institut, Becherweg 13, Zi. 01-464, Tel. 39-25 32, Sprechzeiten n. V.
Vertreter: Univ.-Prof. Dr. med. E. STOFFT, Anatomisches Institut, Becherweg 13, Tel. 39-21 72, Sprechzeiten n. V.
Sekretariat: R. DECHAU, Zi. 01-494,
Tel. 39-27 22, Sprechzeiten Mo-Fr 10-11

BEREICH KLINISCH-THEORETISCHE INSTITUTE:

- Univ.-Prof. Dr. med. H. KILBINGER, Zi. 1348,
Tel. 17-73 79, Sprechzeiten n. V., Obere Zahlbacher Straße 67

BEREICH KLINIKUM:

- Hochschuldozent Dr. S. MOHR-KAHALY, II. Medizinische Klinik, Reisingerweg 2, Tel. 17-72 65,
Dr. H. GAMM, III. Medizinische Klinik, Abteilung für Hämatologie, Naunynweg 1, Zi. 203, 2. Stock, Tel. 17-72 43, Sprechzeiten n. V., Sekretariat: Tel. 17-72 44

Beauftragter für die Ausstellung von Leistungsnachweisen gemäß BAföG:

- Univ.-Prof. Dr. rer. nat. D. PETUTSCHNIGK, Anatomisches Institut, Becherweg 13 (Campus universitatis), Tel. 39-25 32
Stellvertreter: Univ.-Prof. Dr. med. E. STOFFT, Anatomisches Institut, Becherweg 13, Tel. 39-21 72
Sekretariat: R. DECHAU, Zi. 01-474,
Tel. 39-22 39, Sprechzeiten Mo-Fr 10-11

Unterrichtsbeauftragte der Studienfächer der Medizin:**Vorklinik:**

- *Anatomie:* Univ.-Prof. Dr. E. STOFFT, Anatomisches Institut, Tel. 39-21 72
- *Physiologie und Pathophysiologie:* Prof. Dr. G. BÖHMER, Institut für Physiologie und Pathophysiologie
- *Physiologische Chemie und Pathobiochemie:* Univ.-Prof. Dr. Dr. B. SCHMIDT, Institut für Physiologische Chemie und Pathobiochemie, Tel. 39-59 22
- *Psychologie:* Univ.-Prof. Dr. G. HUPPMANN, Abt. f. Med. Psychologie u. Med. Soziologie, Tel. 39-59 04

Klinik:

- *Hygiene:* Univ.-Prof. Dr. S. BHAKDI, Institut für Medizinische Mikrobiologie und Hygiene, Obere Zahlbacher Straße 67, Tel. 17-73 41
- *Mikrobiologie:* Univ.-Prof. Dr. rer. nat. M. LOOS, Institut für Medizinische Mikrobiologie, Obere Zahlbacher Straße 67, Tel. 17-72 37, 17-31 44
- *Geschichte der Medizin:* Univ.-Prof. Dr. phil. W. F. KÜMMEL, Medizinhistorisches Institut, Am Pulverturm 13, Tel. 17-73 55
- *Arbeits- und Sozialmedizin:* Univ.-Prof. Dr. med. J. KONIETZKO, Institut für Arbeits- und Sozialmedizin, Obere Zahlbacher Straße 67, Tel. 17-32 33
- *Immunologie:* Univ.-Prof. Dr. med. E. RÜDE, Institut für Immunologie, Obere Zahlbacher Straße 67, Tel. 17-72 88
- *Pharmakologie:* Univ.-Prof. Dr. H. KILBINGER, Obere Zahlbacher Straße 67, Tel. 17-73 79
- *Rechtsmedizin:* Univ.-Prof. Dr. Dr. R. URBAN, Institut für Rechtsmedizin, Pulverturm 3, Tel. 17-21 79
- *Anästhesiologie:* Univ.-Prof. Dr. med. M. HALMAGYI, Klinik für Anästhesiologie, Ehrlichweg 5, Tel. 17-71 72

- *Augenheilkunde:* PD Dr. N. PFEIFFER, Augenklinik, Helmholtzweg 1, Tel. 17-71 32
- *Chirurgie:* Dr. med. H. MENKE, Chirurgische Klinik, Ehrlichweg 6, Tel. 17-20 75
- *Dermatologie:* Prof. Dr. med. P. SCHRAMM, Hautklinik, Helmholtzweg 16, Tel. 17-72 59
- *Gynäkologie und Geburtshilfe:* Univ.-Prof. Dr. med. P. BROCKERHOFF, Klinik für Geburtshilfe und Frauenkrankheiten, Semmelweisweg 5, Tel. 17-73 16
- *Hals-Nasen-Ohren-Heilkunde:* PD Dr. J. MAURER, Hals-Nasen-Ohren-Klinik, Helmholtzweg 1, Tel. 17-27 95
- *Innere Medizin I:* Univ.-Prof. Dr. med. R. WANNITSCHKE, I. Med. Klinik und Poliklinik, Naunynweg, Tel. 17-71 18
- *Innere Medizin II:* Hochschuldoz. Dr. S. MOHR-KAHALY, II. Med. Klinik und Poliklinik, Billrothweg 2, Tel. 17-72 65
- *Innere Medizin III:* PD Dr. G. ZEILE, Abteilung für Hämatologie, Naunynweg 1, Tel. 17-71 48
- *Neurochirurgie:* PD Dr. R. SCHUBERT, Neurochirurgische Klinik, Czernyweg 9a, Tel. 17-21 13
- *Neurologie:* Dr. med. F. THÖMKE, Klinik und Poliklinik für Neurologie, Pettenkoferweg 5, Tel. 17-22 22
- *Orthopädie:* PD Dr. Ch. HOPF, Orthop., Billrothweg 6, Tel. 17-73 74
- *Pädiatrie:* Univ.-Prof. Dr. med. B.-K. JÜNGST, Kinderklinik, Czernyweg 1, Zi. Nr. 68, Tel. 17-73 28
- *Pathologie:* Prof. Dr. H.-P. DIENES, Institut für Pathologie, Reisingerweg 4, Zi. Nr. 10a, Tel. 17-73 03
- *Psychiatrie:* Dr. med. N. SEYFEDDINIPUR, Psychiatrische Klinik und Polikl., Untere Zahlbacher Straße 8, Tel. 17-73 38
- *Psychotherapie:* PD Dr. med. U. T. EGGLE, Klinik für Psychosomatische Medizin und Psycho-

therapie, Untere Zahlbacher Straße 8, Zi. 1.614, Tel. 17-73 44

- **Radiologie:** Univ.-Prof. Dr. med. J. KUTZNER, Klinik und Poliklinik für Radiologie, Geb. 210, UG, Naunynweg 9, Tel. 17-71 25
- **Statistik und Dokumentation:** Univ.-Prof. Dr. med. G. HOMMEL, Institut für Med. Statistik

und Dokumentation, Obere Zahlbacher Straße 69, Zi. Nr. 108, Tel. 17-32 32

- **Urologie:** Prof. Dr. St. C. MÜLLER, Urologische Klinik, Pettenkoferweg, Bau 604, Zi. E 223, Tel. 17-72 03
- **Allgemeinmedizin:** Prof. Dr. med. G. FAUST, Münsterplatz 10, 55116 Mainz, Tel. 22-06 02

Studienfächer und -abschlußmöglichkeiten

- **Medizin:** Staatsexamen; Promotion, die eine Abschlußprüfung voraussetzt.
- **Zahnmedizin:** Staatsexamen; Promotion, die eine Abschlußprüfung voraussetzt.
- **Zulassungsbeschränkungen:** Das Studium der Medizin und der Zahnmedizin ist zulassungsbeschränkt; Bewerbungen sind an die ZVS, Sonnenstraße 171, 44128 Dortmund, zu richten.

Studien-, Prüfungs- und Promotionsordnungen

STAATSEXAMEN

Medizin

Die Studienordnung des Fachbereichs Medizin der Johannes Gutenberg-Universität Mainz im Rahmen der Ausbildungs- und Studienordnung für das Studium der Medizin ist im Studiendekanat des Fachbereichs Medizin erhältlich.

»Approbationsordnung für Ärzte« (ÄAppO) vom 28.10.1970 in der Fassung der Bekanntmachung vom 14.7.1987 (BGBl. I, S. 1593) und 7. Verordnung zur Änderung der Approbationsordnung für Ärzte vom 21.12. 1989. (Die Approbationsordnung ist zu beziehen vom Deutschen Ärzte-Verlag GmbH, Lövenich, Kreis Köln.)

- **Organisation und Durchführung des mündlichen Abschnitts in der Ärztlichen Vorprüfung (ÄAppO).** Beauftragter: Hochschuldozent Prof. Dr. H. J. BRETER. Vertreter: Univ.-Prof. Dr. Dr. B. SCHMIDT
- **Organisation und Durchführung der mündlichen Prüfungen im 2. Abschnitt der Ärztlichen Prüfung (ÄAppO).** Beauftragter: Univ.-Prof. Dr. S. O. HOFFMANN
- **Prüfungskommission für den mündlichen Teil des 3. Abschnitts der Ärztlichen Prüfung (ÄApp O).** Vorsitzender: Univ.-Prof. Dr. Dr. K.-H. MEYER ZUM BÜSCHENFELDE. Vertr.: Univ.-Prof. Dr. M. THELEN
- **Landesprüfungsamt für Studierende der Medizin und Pharmazie:** s. S.75

Zahnmedizin

Der Studienplan für das Studium der Zahn-, Mund- und Kieferheilkunde an der Johannes Gutenberg-Universität Mainz ist im Geschäftszimmer der Klinik und Polikliniken für Zahn-, Mund- und Kieferkrankheiten erhältlich.

Approbationsordnung für Zahnärzte in der Fassung vom 19. 6. 1964, zuletzt geändert durch die Röntgenverordnung vom 8. 1. 1987 (BGBl. I, S. 114).

- **Ausschuß für die naturwissenschaftliche und zahnärztliche Vorprüfung.** Vorsitzender: Univ.-Prof. Dr. P. VAUPEL. Vertreter: Univ.-Prof. Dr. D. PETUTSCHNIGK; Univ.-Prof. Dr. Dr. B. SCHMIDT
- **Ausschuß für zahnärztliche Prüfung** Vorsitzender: Univ.-Prof. Dr. H. MÜNTEFERING. Vertreter: Univ.-Prof. Dr. B. WILLERSHAUSEN-ZÖNNCHEN, Univ.-Prof. Dr. S. BHAKDI
Geschäftsstelle: Ursula BICHMANN, Landesprüfungsamt für Studierende der Medizin und Pharmazie, Bauhofstraße 9, Geschäftsräume: Stiftsstraße 1-3, 55116 Mainz, Sprechzeiten: Mo-Fr 9-12, Tel. 16-44 60, Fax 16-20 15, s. S. 75

PROMOTION

Die Promotionsordnung des Fachbereichs Medizin der Johannes Gutenberg-Universität Mainz ist im Dekanat, Promotionsbüro, Tel. 31 86, erhältlich.

Der Fachbereich Medizin verleiht den akademischen Grad eines Doktors der Medizin (Dr. med.), eines Doktors der Zahnmedizin (Dr. med. dent.) sowie eines Doktors der physiologischen Wissenschaften (Dr. rer. physiol.).

Institut für medizinische und pharmazeutische Prüfungsfragen

Große Langgasse 8, 55116 Mainz ,
Tel. 28-13-0

Anschrift der Fachschaften

- Medizin Vorklinik, Becherweg 13, Anatomisches Institut, Zi. 00-414. Tel. 39-34 65, 55099 Mainz
- Zahnmedizin Vorklinik, Becherweg 13, Anatomisches Institut, Zi. 00-412, Tel. 39-33 90, 55099 Mainz
- Zahnmedizin Klinik, Augustusplatz 2, Keller, Tel. 17-28 62, 55131 Mainz
- Medizin Klinik, Obere Zahlbacher Straße 63, UG, Tel. 17-25 37, 55131 Mainz

Wissenschaftliche Einrichtungen

Integrierte wissenschaftliche Einrichtungen mit eigener Leitung und eigener Verwaltung.

Bereich Vorklinik

Die wissenschaftlichen Einrichtungen des Bereichs Vorklinik befinden sich auf dem Campus universitatis, 55099 Mainz, Fax 39-59 46

Anatomisches Institut

- Becherweg 13, Fax 39-54 01
- Postanschrift: 55099 Mainz
- Geschäftsführender Leiter: Univ.-Prof. Dr. E. SCHULTE, Tel. 39-22 38
Sekretariat: R. DECHAU, Zi. 1494, Tel. 39-27 22, Ch. HOFFMANN, Zi. 1474, Tel. 39-22 39
Univ.-Prof. Dr. L. VOLLRATH, Tel. 39-23 62, Sekretariat: U. HULICK, G. SEEWALD, C. POTTERTON, Tel. 39-23 61, Fax 39-37 19
- Universitätsprofessoren: Dr. M. KONERDING, Tel. 39-25 49, Fax 39-47 10
Dr. D. PETUTSCHNIGK, Tel. 39-25 32,
Dr. E. STOFFT, Tel. 39-21 72
- Hochschuldozent:
Dr. S. REUSS, Tel. 39-32 07
- Wissenschaftliche Assistenten:
Dr. D. NOHR, Dr. R. SPESSERT, Dr. A. ZSCHÄBITZ
- Wiss. Mitarbeiter: Dr. P. HUHN, Dr. H. JASTROW, Dr. C. KHALEDOUR, Dr. V. KRAHN, Dr. Th. MÜLLER, Dr. J. RIENÄCKER, Dr. J. RUDE, M. SCHÄFER, Dr. J. SCHENDA, Dr. I. SPIWOKS

Institut für Physiologie und Pathophysiologie

- Duesbergweg 6, Fax 39-57 74
- Postanschrift: 55099 Mainz
- Geschäftsführender Leiter: Univ.-Prof. Dr. P. VAUPEL, M.A./Univ. Harvard, Tel. 39-59 29

PHYSIOLOGIE:

- Univ.-Prof. Dr. U. POHL, Tel. 39-59 44,
Sekretariat: N. N., Tel. 39-59 44

- Universitätsprofessoren:
Dr. Dr. W. BARNIKOL, Tel. 39-59 78,
Dr. R.-D. TREEDE, Tel. 39-57 15
- Hochschuldozent:
Prof. Dr. G. BÖHMER, Tel. 39-57 70
- Wiss. Mitarbeiter: Dr. J. BERGELER, Dr. K. BRODDA, Dr. W. MAGERL, H. VOGEL

PATHOPHYSIOLOGIE:

- Univ.-Prof. Dr. P. VAUPEL, M.A./Univ. Harvard, Tel. 39-59 29,
Sekretariat: H. RAHN, S. BUA, Tel. 39-59 29
- Universitätsprofessoren:
Dr. W. MÜLLER-KLIESER, Tel. 39-57 61,
Dr. R. ZANDER, Tel. 39-59 30
- Wiss. Mitarbeiter:
Dr. D. BICKES-KELLEHER, Dr. W. LANG, Dr. B. LECHER, Dr. O. THEWS, Dr. S. WALENTA

Institut für Physiologische Chemie und Pathobiochemie

- Duesbergweg 6
- Postanschrift: 55099 Mainz
- Geschäftsführender Leiter:
Univ.-Prof. Dr. W. MÜLLER-ESTERL, Tel. 39-57 92,
Institutssekretariat:
G. ZIMMERMANN, Tel. 39-59 19

PHYSIOLOGISCHE CHEMIE:

- Univ.-Prof. Dr. A. MAELICKE, Tel. 39-59 12,
Sekretariat:
V. WÖLFLE, Tel. 39-59 11, Fax 39-35 36
- Universitätsprofessoren:
Dr. D. WEINBLUM, Tel. 39-59 37,
Dr. E. J. ZÖLLNER (beurlaubt)
- Hochschuldozent:
Prof. Dr. J. ARENDES, Tel. 39-59 36
- Wiss. Assistenten:
Dr. E. LANG, Tel. 39-57 88,

Dr. S. REINHARDT, Tel. 39-57 88,
 Dr. M. RENTROP, Tel. 39-57 87,
 Dr. A. SCHRATTENHOLZ-HAMMAR,
 Tel. 39-59 97

- Wiss. Mitarbeiter:
 Dr. R. BLASBERG, Tel. 39-59 64,
 Dr. M. GEISERT, Tel. 39-58 96

PATHOBIOCHEMIE:

- Univ.-Prof. Dr. W. MÜLLER-ESTERL,
 Tel. 39-58 90,
 Sekretariat:
 S. HOLZ, Tel. 39-58 90, Fax 39-57 92
- Universitätsprofessor:
 Dr. Dr. B. SCHMIDT, Tel. 39-59 22
- Hochschuldozent:
 Prof. Dr. H.-J. BRETER, Tel. 39-59 09
- Wiss. Assistenten:
 Dr. W. JAHNEN-DECHENT, Tel. 39-57 93,
 Dr. R. KELLNER, Tel. 39-58 95,
 Dr. Ch. SCHRÖDER, Tel. 39-57 93
- Wiss. Mitarbeiter:
 Dr. A. MAIDHOF, Tel. 39-52 27

ABTEILUNG FÜR ANGEWANDTE MOLEKULARBIOLOGIE

- Leitung:
 Univ.-Prof. Dr. W. E. G. MÜLLER, Tel. 39-59 10
 Sekretariat:
 D. LUTZ, Tel. 39-57 89, Fax 39-52 43
- Hochschuldozenten:
 Prof. Dr. Dr. H.-C. SCHRÖDER, Tel. 39-57 91,
 PD Dr. M. BACHMANN (Hermann- und Lilly-
 Schilling-Stiftungsprofessur), Tel. 39-57 95

Abteilung für Medizinische Psycho- logie und Medizinische Soziologie

- Duesbergweg 6, Fax 39-27 50
- Postanschrift: 55099 Mainz
- Leitung: Univ.-Prof. Dr. G. HUPPMANN,
 Sekretariat:
 H. BAUS, Tel. 39-59 04, Fax 39-27 50
- Honorarprofessor:
 Dr. W. FISCHER-ROSENTHAL
- Wiss. Mitarbeiter:
 A. RÜBELMANN, G. SEEGER, S. SPANGE

04

Bereich Klinisch-Theoretische Institute

Institut für Medizinische Mikrobiologie und Hygiene

- Obere Zahlbacher Straße 67 (Hochhaus),
 Gebäude 905, Fax 39-23 59
- Postanschrift:
 Obere Zahlbacher Str. 67, 55131 Mainz
- Leitung:
 Univ.-Prof. Dr. S. BHAKDI, Tel. 17-73 41,
 Sekretariat: I. MAKOWIECKI, Tel. 17-73 42,
 Sprechzeiten 8-17, Zi. 945
- Krankenhaushygiene:
 Sekretariat: S. JUNG Tel. 17-32 25,
 Wiss. Mitarbeiter: Dr. R. MACHMERTH
- Universitätsprofessoren:
 Dr. S. GATERMANN,
 Dr. M. LOOS, Tel. 17-72 37/31 44,
 Dr. R. E. STREECK, Tel. 17-32 09
- Privatdozent: Dr. Ch. VON EICHEL-STREIBER,
 Tel. 17-22 04
- Wiss. Mitarbeiter: Dr. S. DANIELLO, Dr. R. GE-
 NITSARIOTIS, Dr. G. GRUBER, Dr. W. HELL,
 Dr. M. HUSMANN, Dr. B. JAHN, Dr. D. JONAS,
 M. KAUL, Dr. M. MÄURER, Dr. C. MANGOLD,
 Dr. E. MARTIN, Dr. M. PALMER, Dr. F. PETRY,
 Dr. R. PRANGE, Dr. M. SAPP, Dr. P. TRINDER,
 Dr. A. WALEV, Dr. I. WALEV, Dr. U. WELLER

ABTEILUNG FÜR HYGIENE

- Obere Zahlbacher Str. 67 (Hochhaus),
 Gebäude 905, Fax 17-66 28
- Postanschrift:
 Obere Zahlbacher Str. 67, 55131 Mainz
- Leitung: N. N.,
 Sekretariat: G. ROHRBECK, Sprechzeiten
 7.30-16, Zi. 710, Tel. 17-31 61, G. VOGEL,
 Zi. 650, Tel. 17-31 26
- Hochschuldozent:
 Prof. Dr. H. DUNKELBERG (beurlaubt)
- Privatdozent:
 Dr. H. R. EDENHARDER, Tel. 17-31 63
- Wiss. Mitarbeiter:
 Dr. I. BEUERMANN, Tel. 17-31 24,
 PD Dr. M. PIETSCH, Tel. 17-31 53,
 Dr. M. SPIELMANN, Tel. 17-31 24

Institut für Virologie

- Obere Zahlbacher Str. 67 (Hochhaus), Gebäude
 905, Fax 39-23 59
- Postanschrift:
 Obere Zahlbacher Str. 67, 55131 Mainz
- Leitung:
 Univ.-Prof. Dr. M. J. REDDEHASE, Tel. 17-36 51,
 Sekretariat: M. SCHWARZ-KNÖCK, Zi. 708,
 Tel. 17-36 50

- Virologische Diagnostik: Dr. K. WEISE, Dr. J. PODLECH, Tel. 17-31 35/31 34
- Wiss. Assistent:
Dr. R. BARTENSCHLAGER, Tel. 17-44 51
- Wiss. Mitarbeiter:
Dipl.-Biol. J. BERTHOLD, Dipl.-Biol. N. GRZIMEK, Dipl.-Biol. R. HOLT-APPELS, Dipl.-Biol. J. O. KOCH, Dipl.-Biol. S. KURZ, Dipl.-Biol. V. LOHMANN, Dr. A. MAYER, Dr. M. RAPP, Dipl.-Biol. H.-P. STEFFENS

Medizinhistorisches Institut

- Am Pulverturm 13, Gebäude 906, Fax 17-66 82
- Postanschrift:
Am Pulverturm 13, 55131 Mainz
- Leitung:
Univ.-Prof. Dr. W. F. KÜMMEL, Tel. 17-73 55,
Sekretariat: Brigitte MERL, Sprechzeiten 10-13, 15-16, Zi. 00131, Tel. 17-73 56
- Bibliothek: Dipl.-Bibliothekarin C. WAURICK, Dipl.-Bibliothekarin, Dipl.-Biol. G. DICK, Tel. 17-73 54, Zi. U 1124
- Hochschuldozenten:
Prof. Dr. K.-D. FISCHER, Tel. 17-72 49,
Dr. G. LILIENTHAL, Tel. 17-71 92
- Lehrbeauftragter:
PD Dr. K.-D. THOMANN, Tel. 17-71 92
- Wiss. Mitarbeiter:
Dr. M. KUTZER, Tel. 17-32 34

SOEMMERRING-FORSCHUNGSSTELLE
GEMEINSAM MIT DER AKADEMIE DER
WISSENSCHAFTEN UND DER LITERATUR
MAINZ:

- Wiss. Mitarbeiter:
Dr. phil. F. DUMONT, Tel. 17-32 58 (Akademie
der Wissenschaften und der Literatur Mainz,
Tel. 5 77 32)

MEDIZINHISTORISCHES JOURNAL

Zentralredaktion: St. DOERK

Institut für Arbeits- und Sozialmedizin

- Obere Zahlbacher Straße 67 (Hochhaus),
Gebäude 905, Fax 17-66 80
- Postanschrift:
Obere Zahlbacher Straße 67, 55131 Mainz
- Leitung: Univ.-Prof. Dr. J. KONIETZKO,
Tel. 17-32 33/32 35,
Sekretariat: H. DISPER IN SAMPIETRO,
Zi. 302, Tel. 17-32 33/32 35
- Wiss. Mitarbeiter: Dr. D. JUNG, Tel. 17-32 02,
Dr. O. MAYER-POPKEN, Tel. 17-31 19, Dr. A.

MUTTRAY, Tel. 17-31 21, St. RIEDEL, Tel.
(06 71) 23 02, Dr. D. M. ROSE, Tel. 17-36 29

Institut für Immunologie

- Obere Zahlbacher Straße 67 (Hochhaus),
Gebäude 905, Fax 39-23 59
- Postanschrift:
Obere Zahlbacher Straße 67, 55131 Mainz
- Leitung:
Univ.-Prof. Dr. E. RÜDE, Tel. 17-72 88
Sekretariat: A. KÖRBER, Tel. 17-72 88,
K. FETZER, Tel. 17-72 88
- Wiss. Mitarbeiter:
Dr. T. GERMANN, Tel. 17-33 50, Dr. G. GRA-
DEHANDT, Tel. 17-31 14, Dr. K. RESKE, Tel.
17-71 56, Dr. Ch. SCHEICHER, Tel. 17-21 19,
Dr. E. SCHMITT, Tel. 17-32 28

Pharmakologisches Institut

- Obere Zahlbacher Straße 67 (Hochhaus),
Gebäude 905, Fax 17-66 11
- Postanschrift: Obere Zahlbacher Straße 67,
55101 Mainz, Fax 17-66 11
- Geschäftsführender Leiter: Univ.-Prof. Dr.
U. FÖRSTERMANN, Tel. 17-71 70
Stellvertreter: Univ.-Prof. Dr. K. LÖFFELHOLZ,
Tel. 17-32 60,
Sekretariat: M. HASSEMER, Sprechzeiten
8-17, Zi. 1106, Tel. 17-71 70
- Sekretariat für studentische Angelegenheiten:
E. KIRSCHNITZKI, Sprechzeiten 8-12, Zi. 1111,
Tel. 17-31 71
- Universitätsprofessoren:
Dr. U. FÖRSTERMANN, Tel. 17-71 70,
Dr. K. LÖFFELHOLZ, Tel. 17-32 60
- Hochschuldozenten:
Dr. H. NAWRATH, Tel. 17-72 98,
Prof. Dr. I. WESSLER, Tel. 17-73 98
- Wiss. Assistent: Dr. J. KLEIN
- Wiss. Mitarbeiter: Dr. E. I. CLOSS, Tel.
17-31 78, Dr. I. GATH, Tel. 17-31 74, Dr. H.
KLEINERT, Tel. 17-31 74, Dr. P. SCHWARZ, Tel.
17-31 78, J. WEGENER, Tel. 17-31 89

ABTEILUNG FÜR NEUROPHARMAKOLOGIE

- Obere Zahlbacher Straße 67 (Hochhaus),
Gebäude 905
- Postanschrift:
Obere Zahlbacher Straße 67, 55101 Mainz
- Leitung:
Univ.-Prof. Dr. H. KILBINGER, Tel. 17-73 79
- Wiss. Mitarbeiter: Dr. Th. GINAP, Tel. 17-31 92

Institut für Toxikologie

- Obere Zahlbacher Straße 67 (Hochhaus), Gebäude 905, Fax 23 05 06
- Postanschrift:
Obere Zahlbacher Straße 67, 55131 Mainz
- Leitung: Univ.-Prof. Dr. F. OESCH, Sekretariat: I. BÖHM, A. GEISEL, D. KRÄMER, Sprechzeiten 8-17, Zi. 450, Tel. 23 17 20
- Hochschuldozenten: Prof. Dr. K.-L. PLATT, Tel. 17-43 70, Dr. R. WIESER, Tel. 17-30 66
- Privatdozent: Dr. P. STEINBERG, Tel. 17-33 16
- Arbeitsgruppe Prof. Dr. H. R. GLATT, Tel. 23 36 62
- Wiss. Mitarbeiter: Dr. M. ARAND, Tel. 17-43 76, Dr. R. BECKER, Tel. 17-33 06, Dr. J. FUCHS, Tel. 17-43 98, Dr. J. HENGSTLER, Tel. 17-31 15, Dr. B. OESCH, Tel. 17-43 76, Dr. A. SEIDEL, Tel. 17-43 65

ABTEILUNG FÜR ANGEWANDTE TOXIKOLOGIE

- Obere Zahlbacher Straße 67 (Hochhaus), Gebäude 905
- Postanschrift:
Obere Zahlbacher Straße 67, 55131 Mainz

Bereich Klinikum**Allgemeinmedizin**

- Am Pulverturm 13, 3. OG, Fax 17-66 01
- Lehrbeauftragte: Prof. Dr. G. FAUST, Dr. G. GERHARDT, Dr. J. HARDT, Dr. M. HINZ, Dr. P. HOFFMANN, Dr. K. HÜNTEIN, Dr. W. MARIC-OEHLER, Dr. K. NESTEL, Dr. B. SCHMALTZ
- Weiterbildungsassistent: Dr. P. C. GÖTTLICH
- Sekretariat: G. VEIT, Tel. 17-32 40, Sprechzeiten Mo-Fr 9-11

Klinik für Anästhesiologie

- Ehrlichweg, Gebäude 505, Fax 17-66 49
- Postanschrift: 55101 Mainz
- Direktor: Univ.-Prof. Dr. Dr. h.c. W. DICK, Sekretariat: U. KRÄMER, Tel. 17-71 17
- Universitätsprofessoren:
Dr. Dr. M. HALMAGYI, Tel. 17-71 72,
Dr. J. JAGE, Tel. 17-72 73/71 76
- Professor:
Dr. P.-P. KLEEMANN, Tel. 17-71 68/71 76
- Hochschuldozent:
Dr. W. HEINRICH, Tel. 17-71 75/67 55
- Oberarzt-/Kliniksekretariat:
M. POLLOK, Tel. 17-67 55,

- Leitung: Univ.-Prof. Dr. B. KAINA, Tel. 17-32 46/43 81, Fax 17-34 21
- Wiss. Mitarbeiter: Dr. G. FRITZ, Dr. J. DOSCH, S. HAAS

Institut für Rechtsmedizin

- Am Pulverturm 3, Gebäude 908, Fax 39-31 83
- Postanschrift:
Am Pulverturm 3, 55131 Mainz
- Leitung: Univ.-Prof. Dr. Ch. RITTNER, Tel. 17-73 87/35 11, Sekretariat: H. BERGWEILER, Sprechzeiten 9-16, Tel. 17-73 87/35 11
- Universitätsprofessoren:
Dr. Dr. R. URBAN, Tel. 17-21 79,
Dr. G. WALTHER, Tel. 17-73 84
- Privatdozent: Dr. S. OGBUIHI
- Wiss. Mitarbeiter: Dr. J. BECKER, Dr. J. CORTÉS, Dr. Th. FINK, Dr. F. GLENEWINKEL, Akad. Direktor Dr. R. HACKEL, Dr. Th. KAUFMANN, Dr. L. PENZES, Dr. L. PÖTSCH-SCHNEIDER, Dr. Th. RIEPERT, Dr. P. M. SCHNEIDER

S. WEX, Tel. 17-71 76,
S. ORTH, Tel. 17-67 55

- Privatdozent:
Dr. Dr. M. LIPP, Tel. 17-30 85
- Wiss. Mitarbeiter: H. ACHTERBERG, C. BAR-RACHINA SEGURA, A. BETZENBERGER, Dr. E. BLOH, J. BRACHLOW, Dr. F. R. BROST, H. BUGGENHAGEN, Dr. H. CLAUS, Dr. J. COLLO, M. DAVID, A. L. DEPTA, C. DIETZ, Dr. S. DOETSCH, Dr. D. DUDA, Dr. B. EBERLE, Dr. M. EINIG, Dr. D. ELICH, Dr. K. ERDMANN, Dr. K. FARKASFALVI, Dr. P. FAUST, Dr. U. FAUTH, K. FICHTNER, Dr. J. GAUL, H. GERVAIS, Dr. B. HALL, G. HARSCH-MENZEL, Dr. H. HARTJE, Dr. B. HAUF (freigestellt), Dr. H. J. HENNES, Dr. E. HERRMANN, B. HILLER, Dr. L. HOFMANN, B. JAGE, Dr. R. JANIK, Dr. R. KENTNER, Dr. Th. KERN, Dr. T. KERZ, Dr. U. KLEINHEISTERKAMP, A. KOCH, Dr. J. KRISSEL, F. LATORRE, K.-H. LEYSER, Dr. R. LIESSEM, C. LOTT, Dr. K. LUCKHAUPT-KOCH, U. MANTZKE, Dr. D. MAUER, V. MIHALJEVIC, St. MÖNK, Dr. B. MONZ, C. MÜLLER, M. NEUMANN, J.-P. OELTZE, Dr. S. OTTO, Dr. E. QUIRIN, J. RAPIN, Dr. G. RASKIN, K. REIFF, Dr. Th.

REINHARDT, H. ROCHA DE OLIVEIRA, U. ROSENOW, A. RÜMELIN, Dr. M. SCHÄFER, G. SCHERER, Dr. A. SCHERHAG, Dr. A. SCHMIDT, Th. SCHNEIDER, Dr. R. SCHWAB, Dr. A. STANEK, Dr. U. STRECKER, V. STRÖHLE, K. STRÜCKER, M. THEISS, Dr. A. THIERBACH, I. TZANOVA, Dr. M. VIGUIER-LÖWE, Dr. B. WANGEMANN, N. WEILER, Th. WERLE, Dr. G. WISSER, A. WITHELM

Koordinationsausschuß der Medizinischen Einrichtungen der Radiologie

- Vorsitzender: N. N.
- Stellv. Vorsitzender: N. N.

Klinik und Poliklinik für Radiologie

- Naunynweg, Gebäude 210, Fax 17-73 59
- Postanschrift: 55101 Mainz
- Direktor:
Univ.-Prof. Dr. M. THELEN, Tel. 17-73 70,
Sekretariat: I. SCHUHMACHER, Tel. 17-73 71
- Universitätsprofessor:
Dr. J. KUTZNER, Tel. 17-71 25
- Hochschuldozent: Dr. Ch. DÜBER, Tel. 17-71 26
- Wiss. Mitarbeiter: Dr. J. BEUS, E. BÖCK, Dr. St. BOOR, Dr. H. CAGIL, Dr. P. GREBE, Dipl.-Ing. M. HARSINI, Dr. C. P. HEUSSEL, Dr. H. KALTENBORN, R. KAMIAR-GILANI, Dr. H.-U. KAUCZOR, Dr. W. KERSJES, Dr. K. F. KREITNER, Dr. R. LÖW, Dr. U. METZMANN, Dr. P. MILDENBERGER, Dipl.-Ing. W. MOHR, Dr. A. MÜLLER, Dr. K. MÜLLER, Dr. K. OBERHOLZER, Dr. A. OBERSTEIN, Dr. M. PITTON, Dr. O. RIEKER, Dr. H. P. RÖSLER, Dr. S. SCHADMAND-FISCHER, Dr. G. SCHAUSS, Dr. K. SCHUNK, Dr. F. SCHWEDEN, Dr. H. SCHWIKKERT, Dr. A. TEIFKE, Dr. E. VOGES, Dr. B. WÄCHTER, Dr. C. WIELAND-SCHNEIDER, Dr. H. v. ZITZEWITZ

MEDIZINISCHE PHYSIK

- Helmholtzweg, Gebäude 601
- Postanschrift: 55101 Mainz
- Univ.-Prof. Dr. R. WOLF,
Tel. 17-73 77 (pensioniert)

Institut für Neuroradiologie

- Czernyweg, Gebäude 505, Fax -17-66 43
- Postanschrift: 55101 Mainz

- Direktor:
Univ.-Prof. Dr. P. STOETER, Tel. 17-71 41,
Sekretariat:
M. TASCHNER, Zi. E 161, Tel. 17-71 39
- Privatdozentin: Dr. W. MÜLLER-FORELL
- Wiss. Mitarbeiter: Dr. K. R. ATZOR, Dr. K. BRÜHL, Dr. J. GAWEHN, Dr. K. RINGEL, Dr. H. STOLZ, Dipl.-Phys. J. TINTERA

Klinik und Poliklinik für Nuklearmedizin

- Naunynweg, Gebäude 210, Fax 17-23 86
- Postanschrift: 55101 Mainz
- Direktorin:
Univ.-Prof. Dr. D. EISSNER, Tel. 17-71 24,
Sekretariat: C. KÜFNER, Tel. 17-28 01
- Universitätsprofessoren:
Dr. Dr. A. BOCKISCH, Tel. 17-21 09
- Wiss. Mitarbeiter: Dr. J. ANDREAS, Dr. Th. BOCK, Dr. M. DIAZ, Dr. R. GÖRGES, Dr. W. GRIMM, Dr. O. NICKEL, Dipl.-Phys. H. REBER, Dr. M. SCHEIDECKER

Institut für Pathologie

- Reisingerweg, Gebäude 706, Fax 17-66 04
- Postanschrift: 55101 Mainz
- Direktor: Univ.-Prof. C. J. KIRKPATRICK,
MD., Ph D., D. Sc., Tel. 17-73 01,
Sekretariat: U. ZSCHÄCK, Tel. 17-73 05
- Professor:
Dr. H.-P. DIENES, Tel. 17-73 03
- Privatdozenten:
Dr. M. MITZE, Tel. 17-32 68
- Wiss. Mitarbeiter: Dr. F. BITTINGER, Dr. V. DRIES, Dr. H.-D. JOHN, Dipl.-Biol. Dr. Ch. KLEIN, Dr. A. MÜLLER, Dr. M. ODENTHAL, Dr. M. OTTO, Dr. H. M. RIEHLE, Dr. P. SCHIRMACHER, Dr. C. SEIDL, Dr. U. WENGLER-BECKER

ABTEILUNG FÜR NEUROPATHOLOGIE

- Reisingerweg, Gebäude 706, Fax 17-66 06
- Postanschrift: 55101 Mainz
- Leitung:
Univ.-Prof. Dr. H. H. GOEBEL, Tel. 17-32 13,
Sekretariat: B. JOST, L. WILLMS, Tel. 17-73 08,
N. Zi. 01-124
- Wiss. Mitarbeiter: Dr. J. BOHL, Tel. 17-67 18,
Dr. D. S. TEWS, Tel. 17-67 16

ABTEILUNG FÜR KINDERPATHOLOGIE

- Reisingerweg, Gebäude 706, Fax 17-66 04
- Postanschrift: 55101 Mainz

- Leitung:
Univ.-Prof. Dr. H. MÜNTEFERING, Tel. 17-73 09,
Sekretariat: I. FÜLÖP, R. SODY, Tel. 17-21 10
- Wiss. Mitarbeiter: Dr. W. COERDT, Dr. N. NIE-
STRATH, Dr. J. OLERT

Institut für Medizinische Statistik und Dokumentation

- Obere Zahlbacher Straße 69, Gebäude 902,
Fax 17-29 68
- Postanschrift:
Obere Zahlbacher Straße 69, 55131 Mainz
- Direktor:
Univ.-Prof. Dr. J. MICHAELIS, Tel. 17-32 52,
Sekretariat:
- G. DAHM-KLEIN, Zi. 109, Tel. 17-73 69
- Universitätsprofessoren:
Dr. G. HOMMEL, Tel. 17-32 32,
Dr. K. POMMERENING, Tel. 17-31 06
- Wiss. Mitarbeiter: Dr. U. JENDRYSIK, F.
KRUMMENAUER, R. LIPPOLD, R. MEINERT,
B. NAFE, Dr. E. SCHEIDT, Dr. K.-H. SCHICKE-
TANZ, T. WESTERMEIER, G. WETTER

Koordinationsausschuß der Medizinischen Kliniken

- Vorsitzender:
Univ.-Prof. Dr. W. PRELLWITZ
- Stellv. Vorsitzender: N. N.

I. Medizinische Klinik und Poliklinik

- Helmholtzweg, Gebäude 301, Fax 17-66 09
- Postanschrift: 55101 Mainz
- Direktor: Univ.-Prof. Dr. Dr. K.-H. MEYER
ZUM BÜSCHENFELDE
- Sekretariat:
I. PUCHER-PALMER, Tel. 17-72 75/72 76
- Kliniksekretariat: U. SCHNELL, Tel. 17-73 95
- Pathophysiologie: Univ.-Prof. Dr. St. ROSE-
JOHN, Tel. 17-33 63
- Universitätsprofessoren:
Dr. W. OHLER, Tel. 17-72 80,
Dr. R. WANITSCHKE, Tel. 17-71 18
- Universitätsprofessor auf Zeit:
Dr. W. DIPPOLD, Tel. 17-71 91/71 04
- Hochschuldozenten:
Dr. G. GERKEN, Tel. 17-68 39,
Dr. E. HERMANN, Tel. 17-26 69,
Dr. W. MAYET, Tel. 17-39 87
- Privatdozent: Dr. A. LOHSE

- Oberarztsekretariat:
Gebäude 701, 10. OG: N. N., Tel. 17-71 04
- Wiss. Mitarbeiter: Dr. U. ALTES, Dr. H. BERN-
HARD, Dr. W. BÖCHER, Dr. R. DUCHMANN, Dr.
E. GERARDS, Dr. W. GÖDDERZ, Dr. F. GOHLKE,
Dr. M. HEIKE, Dr. I. HELMREICH-BECKER, W.
HERR, Dr. Th. HÖHLER, Dr. M. IBE, Dr. K.-J.
KALLEN, Dr. St. KANZLER, Dr. R. KLINGEL, Dr.
P. KNOLLE, Dr. H. LÖHR, Dr. M. NEURATH, Dr.
J. ORTH, Dr. Th. ORTH, Dr. E.-W. PASCHER, Dr.
M. PETERS, Dr. U. PROTZER, Dr. B. RÜDE, Dr. J.
SCHLAAK, Dr. C. SCHMITT, Dr. M. SCHNÜT-
GEN, Dr. A. SCHWARTING, Dr. H. THOMSSSEN,
Dr. U. TREICHEL, Dr. B. UEBERSCHAER, Akad.
Oberrätin Dr. E. WANDEL, Dr. A.-D. WIRTH, Dr.
B. WITTIG, Dr. Th. WOELFEL

II. Medizinische Klinik und Poliklinik

- Reisingerweg, Gebäude 701, Fax 22 23 32
- Postanschrift: 55101 Mainz
- Direktor:
Univ.-Prof. Dr. J. MEYER, Tel. 17-72 50,
Sekretariat: E. KULLMANN, Tel. 17-72 51
- Universitätsprofessor:
Dr. L. S. WEILEMANN, Tel. 17-68 13,
Sekretariat: B. KROST, Tel. 17-71 67
- Hochschuldozenten:
Dr. S. MOHR-KAHALY, Tel. 17-24 63,
Stud. Sekr.: I. BRUCKER, Tel. 17-28 26
- Privatdozenten:
Dr. H. BIERBACH, Tel. 17-72 66,
Dr. R. BRENNECKE, Tel. 17-71 63,
Dr. H. DARIUS, Tel. 17-36 28/29 95,
Dr. E. HIMMICH, Tel. 17-72 65,
Dr. H.-J. RUPPRECHT, Tel. 17-72 67,
Dr. Dr. H. SCHINZEL, Tel. 17-72 64
- Wiss. Mitarbeiter: Dr. Ch. BICKEL, Dr. R.
BLANK, Dr. A. BRAND, Dr. M. BUERKE,
U. DIETZ, Dr. S. GENTH, Dr. P. HARLOFF, Dr.
G. HORSTICK, Dr. M. KERN, Dr. B. KOELSCH,
Dr. H. KOPP, Dr. L. I. KUPFERWASSER, Dr. G.
KURZ, A. LIEBRICH, T. MAKOWSKI, Dr. Th.
MENZEL, Dr. B. NALENZ, Dr. U. NIXDORFF,
Dr. B. NOWAK, Dr. A. RECKMANN, Dr. U.
RENNEISEN, J. RÖRIG, Dr. S. ROSOCHA, Dr.
M. SEBASTIAN, Dr. M. SPIECKER, P. STÄHR,
Dr. A. STÜRER, Dr. Th. VOIGTLÄNDER, Dr. St.
WAGNER, Dr. Th. WITTLINGER

III. Medizinische Klinik und Poliklinik

- Naunyweg
- Postanschrift: 55101 Mainz

- Geschäftsführender Direktor:
Univ.-Prof. Dr. Ch. HUBER, Tel. 17-71 74,
Sekretariat: I. FREUND, Tel. 17-72 81, Fax
17-66 78

ABTEILUNG FÜR INNERE MEDIZIN MIT SCHWERPUNKT ENDOKRINOLOGIE

- Naunynweg, Gebäude 303
- Postanschrift: 55101 Mainz
- Leitung:
Univ.-Prof. Dr. J. BEYER, Tel. 17-72 55,
Sekretariat: A. NITZSCHKE, U. HAAG, Tel.
17-72 60, Fax 17-66 19
- Professor: Dr. G. KAHALY, Tel. 17-68 46
- Wiss. Mitarbeiter: Dr. J. ARIN, Dr. D. BUR-
CHERT, Dr. M. EHRENGARD, Dr. M. ENGEL-
BACH, Dr. Th. FORST, Dr. Ch. HANSEN, Dr. P.
KANN, Dipl.-Psych. E. KÜSTNER, Dr. E.
KÜSTNER, Dr. Th. KUNT, Dipl.-Chem. PD Dr.
K. LICHTWALD, Tel. 17-72 68, Dr. W. OMRAN,
Dipl.-Biol. E. OTTO, Dr. B. PIEPKORN, Dr. G.
SAUR, Dr. B. SCHEHLER, Dr. oec. troph. M.
SCHNEIDER, Dr. G. SCHULZ

ABTEILUNG FÜR INNERE MEDIZIN MIT SCHWERPUNKT HÄMATOLOGIE

- Naunynweg, Gebäude 302, Fax 17-72 52
- Postanschrift: 55101 Mainz
- Leitung:
Univ.-Prof. Dr. Ch. HUBER, Tel. 17-72 81
Sekretariat:
I. FREUND, I. SCHMIDT, Tel. 17-72 81
- Hochschuldozenten:
Dr. C. PESCHEL, Tel. 17-73 94,
Dr. B. SELIGER, Tel. 17-33 13
- Privatdozenten:
Dr. W. AULITZKY, Tel. 17-39 66,
Dr. G. ZEILE, Tel. 17-71 48,
Sekretariat: M. ZWILLING, Tel. 17-39 65
- Wiss. Mitarbeiter: Dipl.-Biol. C. BAUER, Dr.
H.-J. DECKER, D. DEPRÉS, Dr. H. G. DERIGS,
Dr. Th. FISCHER, Th. FLOHR, Dipl.-Biol. G.
GÖLLNER, G. HESS, Dipl.-Biol. Chr. HAR-
DERS, Dr. D. JUNG, Dipl.-Biol. Dr. K. KOLBE,
Dipl.-Biol. H. V. D. KUIP, G. MATZKE, W.
MEYENBURG, Dr. H. OTTO, Dr. B. SCHMIDT,
Dr. F. SCHNELLER, Dr. M. SCHULER, Dr. M.
THEOBALD, Dr. A. THEWS, Dipl.-Biol. T.
TRETTER, Dr. A. J. ULLMANN, Dr. M. WEBER,
Dr. Z. ZAMAN
- Strahlenschutzarzt:
Dr. H. GAMM, Tel. 17-72 43

- Strahlenschutzsekretariat:
St. ALLEBRAND, Tel. 17-72 44

ABTEILUNG FÜR INNERE MEDIZIN MIT SCHWERPUNKT PNEUMOLOGIE

- Kilianweg, Gebäude 409, Fax 17-66 68
- Postanschrift: 55101 Mainz
- Leitung:
Univ.-Prof. Dr. R. FERLINZ, Tel. 17-72 70,
Sekretariat: U. JÄGER, Tel. 17-72 71
- Wiss. Mitarbeiter: Dr. A. AL-ZEIN, Dr. K. BEK-
KER, Dr. M. BUCHENROTH, Dr. Th. DAUM, Dr.
K.-M. ESSIG, M. FERDINAND, Dr. B. FI-
SCHER, Dipl.-Chem. Dr. med. K. H. KIENAST,
Dr. M. M. KNORST, Dr. I. MÜLLER, Dr. Ch.
RIEDER-NELISSEN, Dr. J. SCHLECHTE, Dr. J.
SCHLEGEL, R. SMOLARSKI

Institut für Klinische Chemie und Laboratoriumsmedizin

- Naunynweg, Gebäude 208, Fax 17-66 27
- Postanschrift: 55101 Mainz
- Direktor:
Univ.-Prof. Dr. W. PRELLWITZ, Tel. 17-71 90,
Sekretariat: H. PLAUL, Tel. 17-71 90
- Wiss. Mitarbeiter: Dr. K. BERGHOFF, Dr. Dr.
W. EHRENTAL, Dr. G. HAFNER, Dr. G. KÜP-
PERS, Dr. J. LOTZ, M. OSSENDORF, H. G.
STRUSS, H. WIRTZ

Kinderklinik und Kinderpoliklinik

- Reisingerweg, Gebäude 701
- Postanschrift: 55101 Mainz
- Direktor:
Univ.-Prof. Dr. J. SPRANGER, Tel. 17-73 25,
Sekretariat: H. BRAUN, Zi. 14, Tel. 17-73 26
- Universitätsprofessoren:
Dr. P. GUTJAHR, Tel. 17-30 15,
Dr. B.-K. JÜNGST, Tel. 17-73 28,
Dr. B. REITTER, Tel. 17-32 89,
Dr. W. SCHÖNBERGER, Tel. 17-73 24,
Dr. D. SCHRANZ,
Dr. R. SCHUMACHER, Tel. 17-24 45,
Dr. H. STOPFKUCHEN, Tel. 17-27 73,
Dr. B. ZABEL, Tel. 17-20 20
- Privatdozenten: Dr. M. BECK, Dr. H.-J.
SCHMITT, Dr. St. WIRTH, Dr. F. ZEPP
- Wiss. Mitarbeiter: Dr. U. K. BARTELS, Dr. R.
BEETZ, Dr. A. BLETTGEN, Dr. R. BOOR, G.
BRINKMANN-NILGES, R. BRZEZINSKA, Dr.
H.-M. DITTRICH, Dr. F. EBINGER, K. EHLERT,
Dr. E. EINSIEDEL, G. ENGELCKE, M. FRIT-
SCHE, Dr. U. GRIEBEN, P. HABERMEHL, K.

HOHENFELLNER, Dr. T. HUMPL, R. G. HUTH, Dr. W. KAMIN, Dr. D. KIENINGER, M. KNUF, W. KRÄMER, Dr. R. KÜHN, Dr. W. MANNHARDT-LAAKMANN, Dr. H. MENGER, Dr. I. MICHEL-BEHNKE, Dr. Th. NOSS, Dr. J. POHLENZ, Dr. A. QUEISSER-LUFT, Dr. H. SÄLTZER, E. SCHÄFER, Dr. Th. SCHNEIDER, G. STOLZ, J. THUL, Dr. B. WALTHER, I. WEIGL-JAKOBI, Dr. H. WEMME, Dr. A. WINTERPACHT, Dr. C.-F. WIPPERMANN

Hautklinik

- Helmholtzweg, Gebäude 401, Fax 17-66 14
- Postanschrift: 55101 Mainz
- Direktor:
Univ.-Prof. Dr. J. KNOP, Tel. 17-29 10
Sekretariat: R. MUSCHIOL, Tel. 17-71 12
- Universitätsprofessoren:
Dr. K. BORK, Tel. 17-72 90,
Dr. B. MORSCHES, Tel. 17-36 76,
Sekretariat: M. KLEIN, Tel. 17-71 54,
Dr. A. RESKE-KUNZ, Tel. 17-33 49,
Dr. R. E. SCHOPF, Tel. 17-71 08,
Dr. P. SCHRAMM, Tel. 17-72 59
- Wiss. Mitarbeiter: J. BAUERSCHMITZ, Dr. D. BECKER, Dr. P. BENES, Dr. W. BRÄUNINGER, Dr. A. ENK, Dr. N. HOEDE, Dr. H. HUBER, Dr. Th. HULTSCH, Dr. E. JUCHEMS, Dr. Th. KAISER, C. NAGEL, Dr. V. PFIRSCHING, Dr. J. SALOGA, Dr. D. SCHMIDT, Dr. G. ZIMMERMANN

Psychiatrische Klinik und Poliklinik

- Untere Zahlbacher Straße 8, Gebäude 920, Fax 17-66 90
- Postanschrift:
Untere Zahlbacher Straße 8, 55131 Mainz
- Direktor:
Univ.-Prof. Dr. O. BENKERT, Tel. 17-73 36
- Sekretariat: E. MILLER, Tel. 17-73 36
- Universitätsprofessoren:
Dr. J. GLATZEL, Tel. 17-73 51,
Dr. Ch. HIEMKE, Tel. 17-73 63,
Dr. H. LÜDDENS, Tel. 17-33 22
- Privatdozenten: Dr. W. MAIER, Tel. 17-21 33,
Dr. Dr. J. RÖSCHKE, Tel. 17-73 63,
Dr. S. SCHLEGEL, Tel. 17-24 88
- Wiss. Mitarbeiter: Dr. N. DAHMEN, Dr. C. DELMO, Dr. W. DEMUTH, Dr. J. FELL, Dr. M. FICKINGER, Dr. P. FRANKE, Dipl.-Psych. M. GÄNSICKE, M. GRAF-MORGENSTERN, Dr. H. GERBALDO, Dr. M. GRÖZINGER, Dr. G. GRÜNDER, Dr. S. HÄRTTER, E. HAMMES, Dr. R. HARTMANN, R. HERR, Dr. R. HEUN, Dr. Th.

KLINGLER, Dr. D. LICHTERMANN, Dipl.-Psych. B. LÖRCH, Dr. K. MANN, Dr. J. MINGES, Dr. H. MÜLLER, Dr. F. MÜLLER-SIECHENEDER, Dr. G. PALMER, Dr. U. RÖHR, Dr. R. SCHLÖSSER, Dr. N. SEYFEDDINIPUR, Dr. A. SZEGEDI, H. WEIGMANN, Dr. H. WETZEL, Dr. J. WIESNER, Dr. Ch. WOLF

Klinik und Poliklinik für Psychosomatische Medizin und Psychotherapie

- Untere Zahlbacher Straße 8, Gebäude 920, Fax 17-66 88
- Postanschrift:
Untere Zahlbacher Straße 8, 55131 Mainz
- Direktor:
Univ.-Prof. Dr. S. O. HOFFMANN, Tel. 17-73 48
Sekretariat: B. WETZEL, Tel. 17-28 41
- Privatdozenten: Dr. M. BASSLER,
Dr. U. T. EGLE
- Wiss. Mitarbeiter: Dr. U. BASTIAN, Dr. A. ECKHARDT, Dr. G. GREIF-HIGER, Dipl.-Psych. St. KESSELER-SCHELER, Dipl.-Psych. H. KRAUTHAUSER, Dipl.-Psych. C. LOHMEIER, Dipl.-Psych. N. MÜLLER-GERHARD, C. NEHRING,, Dr. R. NICKEL, Dipl.-Psych. U. PORSCH, Dr. A. VELLENER-HEINTZ, Dr. H. WILLENBERG

Klinik und Poliklinik für Neurologie

- Reisingerweg, Gebäude 701, Fax 17-32 71
- Postanschrift: 55101 Mainz
- Direktor:
Univ.-Prof. Dr. H. C. HOPF, Tel. 17-25 10
Sekretariat: G. SCHMIED, Tel. 17-71 55
- Universitätsprofessor:
Dr. W. NIX, Tel. 17-22 24
- Sekretariat (für studentische Angelegenheiten):
E. SCHÄFER, Tel. 17-36 82
- Wiss. Mitarbeiter: Dr. K. BEER, H.-P. HUNDEMER, Dr. J. KÖHLER, Dr. E. LENSCH, G. LÜDER, A. MIKA-GRÜTTNER, Dr. S. SEDDIGH, C. SIEVERS, M. STROTHJOHANN, Dr. B. TETTENBORN, Dr. F. THÖMKE, C. THOMALSKE, Dr. S. TIPPKE, Dr. P. URBAN, A. VISBECK, Dr. Th. VOGT

Koordinationsausschuß der Medizinischen Einrichtungen der Chirurgie

- Vorsitzender:
Univ.-Prof. Dr. H. OELERT
- Stellv. Vorsitzender: N. N.

Klinik und Poliklinik für Allgemein- und Abdominalchirurgie

- Ehrlichweg, Gebäude 505, Fax 17-66 30
- Postanschrift: 55101 Mainz
- Direktor:
Univ.-Prof. Dr. Th. JUNGINGER, Tel. 17-72 91
Sekretariat: M. PIEPENBRING, Zi. 6.222, Tel. 17-72 91, P. PAULI, Zi. 6.220, Tel. 17-28 93
- Hochschuldozenten:
Dr. Th. BÖTTGER, Dr. S. WALGENBACH
Sekretariat: N. N., Tel. 17-24 83
- Privatdozenten:
Dr. H. MENKE, Dr. W. WAHL
- Wiss. Mitarbeiter: Dr. P. BEESE, Dr. J. BODDIN, Dr. Ph. DUTKOWSKI, Dr. U. GÖNNER, Dr. G. HANISCH, Dr. A. HASSDENTEUFEL, Dr. A. HECKER, Dr. A. HEINTZ, Dr. B. HOFER, Dr. J. JONAS, Dr. D. KIRSCH, Dr. R. KÜCHLE, Dr. T. LÜHR, Dr. B. MANN, Dr. M. MAIER, Dr. M. MÖRSCHEL, Dr. A. MORTASAWI, Dr. J.-K. SEIFERT, Dr. D. STAUPENDAHL, Dr. E. STERNHEIM

Klinik und Poliklinik für Herz-, Thorax- und Gefäßchirurgie

- Helmholtzweg, Gebäude 401, Fax 17-39 41/66 26
- Postanschrift: 55101 Mainz
- Direktor:
Univ.-Prof. Dr. H. OELERT, Tel. 17-39 26
Sekretariat: H. BAUER, Tel. 17-32 08
- Privatdozenten: Dr. M. DAHM, Tel. 17-27 35, Dr. U. HAKE, Tel. 17-21 05, Sekretariat: F. BOTTLER, Tel. 17-21 06
- Wiss. Mitarbeiter: Dr. G. DOHMEN, Dr. St. GUTH, Dr. M. HILKER, Dr. R. HOLZER, W. KASPAR-KÖNIG, Dr. W. KUROCZYNSKI, Dr. E. MAYER, Dr. B. MÖLLER, Dr. W. MOERSIG, Dr. A. NEUFANG, Dr. A. PEIVANDI, Dr. D. PRÜFER, Dr. F. X. SCHMID, Dr. W. SCHMIEDT, Dr. L. SCHOLZ

Klinik und Poliklinik für Kinderchirurgie

- Ehrlichweg, Gebäude 406, Fax 17-66 36
- Postanschrift: 55101 Mainz
- Direktor: Univ.-Prof. Dr. S. HOFMANN VON KAP-HERR, Tel. 17-71 11
Sekretariat: H. BUB, Tel. 17-20 34
- Wiss. Mitarbeiter: St. BERGER, Dr. A. CLAUSNER, M. DEMIAN, V. ENGEL, Dr. M. HEYMANNS, Dr. F. LINKE, Dr. A. SCHWERDT, Dr. A. WÜRFEL, Dr. P. ZIEBEL

Klinik und Poliklinik für Unfallchirurgie

- Ehrlichweg, Gebäude 505, Fax 17-66 87
- Postanschrift: 55101 Mainz
- Direktor: N. N.
- Komm. Leiter: PD Dr. W. KUROCK,
Sekretariat: I. AL-BASSAM, Zi. 4.214, Tel. 17-72 92/71 40, Fax 17-66 87
- Professor: Dr. K. WENDA, Tel. 17-22 86
Sekretariat: U. DIELMANN, Zi. 4.222, Tel. 17-28 45, Fax 17-66 87
- Privatdozenten:
Dr. J. DEGREIF, Tel. 17-67 45,
Dr. W.-D. VON ISSENDORFF, Tel. 17-20 96,
Dr. W. KUROCK, Tel. 17-71 15,
Dr. M. RUNKEL, Tel. 17-26 62
- Wiss. Mitarbeiter: Dr. J. BLUM, Dr. Th. GAERTNER, Dr. A. GRZIMEK, Dr. U. HÖTKER, Dr. B. KIRSCH, Dr. M. KLEPSCH, Dr. L. P. MÜLLER, Dr. H.-J. REGENTROP, Dr. L. RUDIG, Dr. R.-V. SCHMIDT, Dr. R. ULITZKA

Orthopädische Klinik und Poliklinik

- Pettenkoferweg, Gebäude 503, Fax 17-34 16
- Postanschrift: 55101 Mainz
- Direktor:
Univ.-Prof. Dr. J. HEINE, Tel. 17-71 80
Sekretariat: A. KELLER, Bau 503 EG, Tel. 17-71 81, E. FRÖLICH, Tel. 17-25 68/71 80/71 81
- Universitätsprofessoren:
Dr. E. PALME, Tel. 17-25 52,
Sekretariat:
A. SCHUCK, Tel. 17-73 02, Fax 17-66 12,
Sekretariat: D. KNUSSMANN, Tel. 17-27 48
- Privatdozent: Dr. Ch. HOPF, Tel. 17-73 74
- Wiss. Mitarbeiter: Dipl.-Phys. Dr. F. BODEM, Dr. A. ECKHARDT, Dr. P. EYSEL, Dr. B. HERBSTHOFER, Dr. W. HOPF, Dr. Th. HUMKE, PD Dr. A. KARBOWSKI, Tel. 17-73 75, Dr. P. KÖGEL, Dr. M. KRAUSE, Dr. K. KÜLLMER, Dr. A. MEURER, Dr. A. MUNASSER, Dr. I. PFERS, Dr. J. D. ROMPE, Dr. F. RUMLER, Dr. M. SCHWITALLE, Dr. Th. VETTER, Dr. J. VOGEL, Dr. H. WEIS, Dr. J. ZÖLLNER

Urologische Klinik und Poliklinik

- Pettenkoferweg, Gebäude 604, Fax 23 04 62
- Postanschrift: 55101 Mainz
- Direktor: Univ.-Prof. Dr. R. HOHENFELLNER, Tel. 17-71 77,
Sekretariat: D. FOLZ, Zi. E 123, Tel. 17-71 83
- Privatdozenten:
Dr. R. BÜRGER, Tel. 17-21 16,

Dr. M. STÖCKLE, Tel. 17-72 03, Sekretariat: G. BORNMANN, Zi. E 217, Tel. 17-23 12,
Dr. G. VOGES, Tel. 17-23 16

- Wiss. Mitarbeiter: Dr. J.-D. FICHTNER, D. FILIPAS, Dr. M. FISCH, Dr. J. LEISSNER, J. LINN, Ch. MAPPE, Dr. S. MELCHIOR, Dr. A. M. MOTTRIE, Dr. S. SCHUMACHER, Dr. R. STEIN, Dr. F. STEINBACH, Dr. D. STERNBERG, Dr. R. WAMMACK, M. YOSHIOKA

Neurochirurgische Klinik und Poliklinik

- Czernyweg, Gebäude 505, Fax 17-22 74
- Postanschrift: 55101 Mainz
- Direktor:
Univ.-Prof. Dr. A. PERNECZKY, Tel. 17-73 31
Sekretariat: I. NEDER, Zi. 2.203, Tel. 17-73 30
- Universitätsprofessor:
Dr. Dr. h. c. D. VOTH, Tel. 17-73 20,
Sekretariat: U. BEST, Tel. 17-71 42
- Universitätsprofessor auf Zeit:
Dr. M. BETTAG, Tel. 17-68 04,
Sekretariat: U. SCHMIDTBERGER, Tel. 17-20 39
- Privatdozenten:
Dr. P. GRUNERT, Dr. R. SCHUBERT, Tel. 17-21 13,
Sekretariat: G. SPIEGEL-BARTH, Tel. 17-28 75
- Wiss. Mitarbeiter: Dr. H.-G. BÖCHER-SCHWARZ, Dr. R. FILIPPI, Dr. G. FRIES, Dr. O. HEY, Dr. N. HOPF, Dr. N. HÜWEL, Dr. G. KESSEL, Dr. E. J. VAN LINDERT, K. RESCH, M. SCHWARZ, Dr. W. WAGNER

Institut für Neurochirurgische Pathophysiologie

- Czernyweg, Gebäude 505
- Postanschrift: 55101 Mainz
- Direktor:
Univ.-Prof. Dr. O. KEMPSKI, Tel. 17-23 73
Sekretariat: M. WESTENHUBER, R. MOSENA,
Zi. 8.223, Tel. 17-23 73, Fax 17-66 40
- Wiss. Mitarbeiter:
A. HEIMANN, Tierarzt, C. VOLK, Dipl.-Biologe

Klinik und Poliklinik für Geburtshilfe und Frauenkrankheiten

- Semmelweisweg, Gebäude 104, Fax 22 07 99
- Postanschrift: 55101 Mainz
- Direktor: Univ.-Prof. Dr. P.-G. KNAPSTEIN,
Tel. 17-73 10
Sekretariat: I. KÜNSTLER, Zi. 095, Tel.
17-73 11

- Universitätsprofessor:
Dr. P. BROCKERHOFF, Tel. 17-73 16, Sekretariat:
M. BECKER, Zi. 099, Tel. 17-73 16
- Professoren: Dr. T. BECK,
Dr. Dr. M. HÖCKEL
- Privatdozenten:
Dr. F. CASPER, Dr. E. MERZ
- Wiss. Mitarbeiter: F. BAHLMANN, Dr. H. BAUER, C. BRUMM, Dr. T. FRANK, Dr. R. GERLACH, Dr. H. HAMM, Dr. S. HAWIGHORST, Dr. M. HOFMANN, Dr. D. KRUCZYNSKI, Dr. D. MACCHIELLA, Dr. M. MAHLKE, T. MÜLLER, Dr. S. QUERBACH, U. SCHÄFFER, Dr. E. SCHLOTMANN, G. SCHÖNEFUSS, Dr. R. SEUFERT, Dr. B. TANNER, Dr. G. WEBER, Dr. W. WEIKEL, Dr. C. WILKENS

ABTEILUNG FÜR EXPERIMENTELLE ENDOKRINOLOGIE

- Semmelweisweg, Gebäude 104
- Postanschrift: 55101 Mainz
- Leitung:
Univ.-Prof. Dr. K. POLLOW, Tel. 17-72 78
- Wiss. Mitarbeiter: Dipl.-Chemiker Dr. O. BELOVSKY, Dipl.-Biol. M. SCHAFFRATH

Augenklinik und Poliklinik

- Helmholtzweg, Gebäude 101, Fax 17-66 20
- Postanschrift: 55101 Mainz
- Direktor:
Univ.-Prof. Dr. F. GREHN, Tel. 17-72 85
Sekretariat: U. LHOTZKY, C. WALTHER,
Zi. 115, Tel. 17-72 86
- Universitätsprofessor: N. N,
Sekretariat: B. KANTER, S. ILLGEN, Tel. 17-71 33
- Privatdozenten: Dr. W. LIEB; Dr. N. PFEIFFER,
Sekretariat: C. WEHLE, Tel. 17-36 91
- Wiss. Mitarbeiter: Dr. A. BRÜNING, Dr. U. DINTELMANN, Dr. R. FONTANA, Dr. W. GOEBEL, Dr. J. KOLLING-PFEIL, Dr. A. KÜFFMEIER, Dr. V. LINDEMAN, Dr. G. MEYER, Dr. S. PITZ, Dr. Dr. P. R. PREUSSNER, Dr. O. SCHWENN, Dr. B. STOFFELNS

Hals-Nasen-Ohren-Klinik und Poliklinik

- Helmholtzweg, Gebäude 101, Fax 17-66 37
- Postanschrift: 55101 Mainz
- Direktor:
Univ.-Prof. Dr. W. MANN, Tel. 17-73 60
Sekretariat:
M. ROMPF, B. DIEHL, Zi. 48, Tel. 17-73 61

- Privatdozenten:
Dr. J. MAURER, Tel. 17-20 99,
Dr. Dr. H.-J. WELKOBORSKY, Tel. 17-24 40
- Wiss. Mitarbeiter: Dr. K. AL SHAIKH, Dr. H. BERNAUER, Dr. R. BLEIER, Dr. P. BUMB, Dr. A. ESRETI, Dr. G. FÜRST, Dr. T. FROMMELD, Dr. R. FUENTES-BELTRAN, Dr. K. GOSEPATH, Dr. R. JACOB, L. KLIMEK, Dr. B. KOHLER, Dr. B. LAMMERS, Dr. M. MADANI, Dr. P. MENGE, Dr. T. MEWES, Dipl.-Ing. H. PELSTER, Dr. Fr. RAQUET, Dr. H. RIECHELMANN

Klinik für Kommunikationsstörungen

- Helmholtzweg, Gebäude 101, Fax 17-66 23
- Postanschrift: 55101 Mainz
- Direktor:
Univ.-Prof. Dr. M. HEINEMANN, Tel. 17-21 90,
Sekretariat: I. BRANDEL, Zi. 339, Tel. 17-73 65
- Privatdozenten:
Dr. Dr. R. MAIER, Tel. 17-22 02,
Dr. P. ZOROWKA, Tel. 17-26 55/21 89
- Wiss. Mitarbeiter: Dipl.-Psych. L. BRAUN, Dr. O. ERB, Dr. S. FLEISCHER, Dr. S. HETTNER, Dipl.-Ing. Dr. K.-L. LIPPERT, R. TEPRT

Klinik und Polikliniken für Zahn-, Mund- und Kieferkrankheiten

- Augustusplatz 2, Gebäude 901,
Fax 17-66 29
- Postanschrift: Augustusplatz 2,
55131 Mainz
- Direktoren: Univ.-Prof. Dr. K. FUHR, Tel. 17-30 20, Univ.-Prof. Dr. H. G. SERGL, Tel. 17-30 24, Univ.-Prof. Dr. B. D'HOEDT, Tel. 17-30 22, Univ.-Prof. Dr. J. KRAFT, Tel. 39-26 54; Univ.-Prof. Dr. Dr. W. WAGNER, Tel. 17-30 60, Univ.-Prof. Dr. B. WILLERSHAUSEN-ZÖNNCHEN Tel. 17-72 46
- Geschäftsführender Direktor:
Univ.-Prof. Dr. H. G. SERGL
- Sekretariat: Renate BACHMANN, Zi. 148,
Tel. 17-72 72

Integrierte wissenschaftliche Einrichtungen mit eigener Leitung:

Klinik für Mund-, Kiefer- und Gesichtschirurgie

- Augustusplatz 2, Gebäude 901, Fax 17-66 02
- Postanschrift: 55131 Mainz

- Direktor:
Univ.-Prof. Dr. Dr. W. WAGNER, Tel. 17-30 60
Sekretariat:
Marianne HÖNIG, Zi. 515, Tel. 17-73 34
- Wiss. Mitarbeiter: Dr. O. EKERT, Dr. Dr. F. GERHARDS, Dr. Dr. K.-A. GRÖTZ, Dott./Univ. Ancona, Dr. G.-M. HENRICH, Dr. H.-D. KUFFNER, Dr. Dr. M. KUNKEL, Dr. Dr. T. REICHERT, Dr. Dr. R. VOGT, Dr. U.-W. WAHLMANN

Poliklinik für Zahnärztliche Chirurgie

- Augustusplatz 2, Gebäude 901, Fax 17-34 34
- Postanschrift: 55101 Mainz
- Leiter:
Univ.-Prof. Dr. B. D'HOEDT, Tel. 17-30 22
Sekretariat:
Brigitte KLUTH, Zi. 13, Tel. 17-73 32
- Wiss. Mitarbeiter: Dr. A. BEHNEKE, H. VON BÜLOW, Dr. Dr. M. DAUBLÄNDER, Dr. D. HANAUER, Dr. P. HIENER, M. HÖSS, Dr. G. ROOS, B. SCHWIEDER, Dr. R. STOLL

Poliklinik für Kieferorthopädie

- Augustusplatz 2, Gebäude 901, Fax 17-66 29
- Postanschrift: 55101 Mainz
- Direktor:
Univ.-Prof. Dr. H. G. SERGL, Tel. 17-30 24
Sekretariat:
Ingrid DUNFORD, Zi. 114, Tel. 17-72 45
- Wiss. Mitarbeiter: Dr. J. DILGER, Dr. B. HOFFMANN, Dr. A. HOHENSEE, Dipl.-Psych. Dr. U. KLAGES, Dr. St. LINGENFELDER, Dr. U. MARKIEFKA, Dr. B. REICHERT, Dr. R. REINHARDT, Dr. M. STEPPAN, Dr. S. WRIEDT, Dr. A. ZENTNER, Dr. G. O. ZÖLLER

Poliklinik für Zahnerhaltungskunde

- Augustusplatz 2, Gebäude 901, Fax 17-34 06
- Postanschrift: 55101 Mainz
- Direktor: Univ.-Prof. Dr. B. WILLERSHAUSEN-ZÖNNCHEN, Tel. 17-72 46
Sekretariat: Irene TODT, Zi. 207, Tel. 17-72 47
- Wiss. Mitarbeiter: B. AZRAK, Dr. B. BRISENO, Dr. A. CALLAWAY, Dr. C. EHRHARDT, Dr. C.-P. ERNST, Th. GRAU, J. GROSS, Dr. B. HEHNER, G. JOB, Dr. G. NAZARI, Akad. Oberrat, Dr. Dr. C. NEUMANN, K. OWIN, G. PINTZ, Dr. A. PISTORIUS, Dr. F.-J. TREINEN, Dr. C. WECKMÜLLER, K. WENDE

Poliklinik für Prothetik

- Augustusplatz 2, Gebäude 901, Fax 17-66 29
- Postanschrift: 55101 Mainz

- Direktor:
Univ.-Prof. Dr. K. FUHR, Tel. 17-30 20
Sekretariat:
Ortrud METZGER, Zi. 308, Tel. 17-72 56
- Wiss. Mitarbeiter: Dr. B. ALFTER, I. ASTHEIMER, Dr. N. BEHNEKE, Dr. H. DIETRICH, Th. HÄRTWIG, Dr. M. HENGSTENBERG, Dr. F. MÜLLER, Akad. Rätin., J. PIES, M. SCHREDER, Dr. K. TOTH-ANTAL, M. TURBA, J. WEGENER, Dr. B. WIETHOFF, Akad. Direktorin, Dr. D. ZAHORKA

Institut für Zahnärztliche Werkstoffkunde und Technologie

- Anselm-Franz-von-Bentzel-Weg 14,
Fax 39-29 89
- Postanschrift: 55099 Mainz

- Direktor: Univ.-Prof. Dr. J. KRAFT
Sekretariat: Marijke WITTKÖPPER,
Tel. 39-26 54
- Wiss. Mitarbeiter: G. ARNOLDY, S. MANN, Dr. R. PÜTZ, Dr. A. SCHÄFER, Akad. Oberrätin, M. SPORK, Dr. E. STENDER, Akad. Oberrat

Experimentelle Zahnheilkunde (Stiftungsprofessur)

- Obere Zahlbacher Straße 63 (Verfügungsbau für Forschung und Entwicklung)
- Postanschrift:
Obere Zahlbacher Straße 63, 55131 Mainz
- Leiter: Univ.-Prof. Dr. rer. nat.
H. DUSCHNER, Tel. 17-33 87, Fax 17-66 50
- Wiss. Mitarbeiter: Dipl.-Chem. A. DAMBACH, Dipl.-Phys. H. GÖTZ, Dipl.-Phys. M. RAUSCHER, Dipl.-Chem. A. RUMPHORST, Dr. Dipl.-Phys. K. SCHENK-MEUSER

Personalteil

(Die Sprechstunden finden, sofern nicht anders angegeben, im Anschluß an die Vorlesung statt.)

Bedienstete der Universität

Professoren

UNIVERSITÄTSPROFESSOREN AUF LEBENSZEIT

- BÄSSLER, Karl-Heinz, Dr. med. (emeritiert), *Physiologische Chemie*. Privat: Kirchstr. 81, 55124 Mainz, Tel. 4 35 33
- BARNIKOL, Wolfgang, Dr. med., Dr. rer. nat., *Physiologie*, Tel. 39-59 78. Privat: Lanzelhohl 66, 55128 Mainz
- BAUMGARTEN, Rudolf von, Dr. med. (emeritiert), *Physiologie*. Privat: Gertrud-Bäumer-Str. 10, 65189 Wiesbaden
- BENKERT, Otto, Dr. med., *Psychiatrie*, Tel. 17-73 36. Privat: Langenbeckstr. 1, 55131 Mainz
- BEYER, Jürgen, Dr. med., *Innere Medizin, Endokrinologie*, Tel. 17-72 55
- BHAKDI, Sucharit, Dr. med., *Medizinische Mikrobiologie*, Tel. 17-73 41/73 42
- BIESALSKI, Peter, Dr. med. (emeritiert), *Sprach- und Stimmheilkunde*. Privat: Weidmannstr. 63, 55131 Mainz, Tel. 8 25 78
- BORK, Konrad, Dr. med., *Haut- und Geschlechtskrankheiten*, Tel. 17-72 90. Privat: Bebelstr. 53a, 55128 Mainz, Tel. 3 42 46

- BORNEFF, Joachim, Dr. med. (emeritiert), *Hygiene und Bakteriologie*, Tel. 17-32 26. Privat: Am Eselsweg 43, 55128 Mainz, Tel. 3 49 06
- BROCKERHOFF, Peter, Dr. med., *Frauenheilkunde*, Tel. 17-27 66. Privat: In den Morgen 82, 55268 Nieder-Olm
- DICK, Wolfgang, Dr. med., Dr. h. c., *Anästhesiologie*, Tel. 17-71 16/71 17. Privat: Carl-Orff-Str. 2, 55127 Mainz, Tel. 47 73 13
- DIETHELM, Lothar, Dr. med. (emeritiert), *Medizinische Strahlenkunde*, Tel. 17-73 70. Privat: Weichselstr. 53, 55131 Mainz, Tel. 5 21 21
- EHRENBRAND, Friedrich, Dr. med. (pensioniert), *Anatomie*. Privat: Thüringer Str. 11, 55126 Mainz
- EISSNER, Dagmar, Dr. med., *Radiologie und Nuklearmedizin*, Tel. 17-21 09. Privat: Goldregenstr. 16, 55126 Mainz, Tel. 47 13 58
- ERDMANN, Gerhart, Dr. med. (pensioniert), *Kinderheilkunde*, Tel. 17-27 69. Privat: Augustusstr. 11, 55131 Mainz, Tel. 57 17 47
- EWE, Klaus, Dr. med. (pensioniert), *Innere Medizin*. Privat: Südring 349, 55128 Mainz, Tel. 33 11 09
- FALKE, Dietrich, Dr. med. (pensioniert), *Medizinische Mikrobiologie*. Privat: Alfred-Mumbächer-Str. 30 c, 55128 Mainz, Tel. 3 43 62

- FERLINZ, Rudolf, Dr. med., *Innere Medizin, Pneumologie*, Tel. 17-72 70. Privat: Ulmenring 12, 55270 Ober-Olm, Tel. (0 61 36) 85 80
- FESSELER, Ansgar, Dr. med. dent. (pensioniert), *Zahnerhaltungskunde*, Tel. 17-30 79. Privat: Am Eselsweg 45, 55128 Mainz, Tel. 3 52 22
- FÖRSTERMANN, Ulrich, Dr. med., *Pharmakologie*, Tel. 17-71 70
- FRIEDBERG, Volker, Dr. med. (emeritiert), *Geburtshilfe und Gynäkologie*. Privat: In den alten Gärten 20, 88662 Überlingen/Hödingen
- FUHR, Klaus, Dr. med. dent., *Zahnärztliche Prothetik*, Tel. 17-30 20. Privat: Weidmannstr. 27, 55131 Mainz
- GÄRTNER, Jürgen, Dr. med. (pensioniert), *Augenheilkunde*. Privat: Pfarrer-Autsch-Str. 17, 55126 Mainz, Tel. 47 53 25
- GATERMANN, Sören, Dr. med., *Institut für Medizinische Mikrobiologie und Hygiene*
- GLATZEL, Johann, Dr. med., *Psychiatrie*, Tel. 17-73 51. Privat: Kehlweg 80 b, 55124 Mainz, Tel. 9 94 94
- GOEBEL, Hans H., Dr. med., *Neuropathologie*, Tel. 17-73 08/32 13. Privat: Elsa-Brandström-Str. 6, 55124 Mainz, Tel. 68 59 18
- GREHN, Franz, Dr. med., *Augenheilkunde*, Tel. 17-72 85
- HALMAGYI, Miklos, Dr. med., Dr. h.c., *Anästhesiologie*, Tel. 17-71 72. Privat: Schillerstr. 19, 55257 Budenheim, Tel. (0 61 39) 83 33
- HARTH, Otto, Dr. med. (pensioniert), *Physiologie*. Privat: Balchstadter Str. 19, 82057 Icking
- HEINE, Jochen, Dr. med., *Orthopädie*, Tel. 17-71 80. Privat: Am Jungstück 40, 55130 Mainz
- HEINEMANN, Manfred, Dr. med., *Kommunikationsstörungen*, Tel. 17-21 90. Privat: Dahlienweg 12, 55126 Mainz, Tel. 47 40 96
- D'HOEDT, Bernd, *Zahnärztliche Chirurgie*, Tel. 17-30 22
- HIEMKE, Christoph, Dr. rer. nat. et med. habil., *Psychiatrie*, Tel. 17-32 23, Untere Zahlbacher Straße 8
- HOFFMANN, Sven Olaf, Dr. med., Dipl.-Psychologe, *Psychosomatische Medizin und Psychotherapie*, Tel. 17-73 48/28 41, Untere Zahlbacher Straße 8
- HOFMANN VON KAP-HERR, Karl Siegfried, Dr. med., *Kinderchirurgie*, Sprechstd. Di 17-18, Tel. 17-71 11. Privat: Im Breitenstein 25, 55270 Klein-Winternheim, Tel. (0 61 36) 8 85 58
- HOHENFELLNER, Rudolf, Dr. med., *Urologie*, Tel. 17-71 77. Privat: Glühwürmchenweg 5, 55128 Mainz
- HOMMEL, Gerhard, Dr. rer. nat., *Medizinische Statistik und Dokumentation*, Tel. 17-32 32. Privat: An den Platzäckern 27, 55127 Mainz
- HOPF, Hanns Christian, Dr. med., *Neurologie*, Tel. 17-25 10. Privat: Rembrandtstr. 28, 55127 Mainz, Tel. 7 17 64
- HUBER, Christoph, Dr. med., *Innere Medizin, Hämatologie*, Tel. 17-72 81
- HUPPMANN, Gernot, Dr. med., Dipl.-Psychologe, *Medizinische Psychologie und Medizinische Soziologie*, Tel. 39-59 05
- JAGE, Jürgen, Dr. med., *Anästhesiologie*, Tel. 17-72 73
- JÜNGST, Bodo-Knut, Dr. med., *Kinderheilkunde*, Tel. 17-73 28. Privat: Kehlweg 64, 55124 Mainz, Tel. 47 27 27
- JUNG, Klaus, Dr. med., *Innere Medizin, Sportmedizin (im FB 26)*, Tel. 39-35 87. Privat: Rembrandtstr. 60, 55127 Mainz, Tel. 7 35 21
- JUNGINGER, Theodor, Dr. med., *Chirurgie*, Tel. 17-72 91
- KAINA, Bernd, Dr. rer. nat., *Toxikologie*, Tel. 17-32 46/43 81
- KEMPSKI, Oliver, Dr. med., *Neurochirurgische Pathophysiologie*, Tel. 17-23 73
- KETTERL, Werner, Dr. med., Dr. med. dent. (emeritiert), *Zahnerhaltungskunde*, Sprechstd. Mi 12, Tel. 17-72 46. Privat: An der Steige 18, 55126 Mainz, Tel. 47 26 58
- KILBINGER, Heinz, Dr. med., *Pharmakologie und Toxikologie*, Tel. 17-73 79. Privat: Schwedenstr. 63, 65239 Hochheim, Tel. (0 61 46) 36 41
- KIRKPATRICK, Charles James, MD., Ph D., D. Sc., *Pathologie*, Tel. 17-73 01, Institut für Pathologie
- KLEIN, Paul, Dr. med. (emeritiert), *Medizinische Mikrobiologie*. Privat: Luisenstr. 11, 55124 Mainz, Tel. 47 42 09
- KNAPSTEIN, Paul-Georg, Dr. med., *Geburtshilfe und Gynäkologie*, Tel. 17-73 10. Privat: Bebelstr. 40, 55128 Mainz
- KNOP, Jürgen, Dr. med., *Dermatologie*, Tel. 17-29 10. Privat: Gartenbrunnenweg 3, 55543 Bad Kreuznach
- KOLLER, Siegfried, Dr. phil., Dr. med. (emeritiert), *Medizinische Statistik und Dokumentation*, Sprechstd. n. V. Privat: Georg-Büchner-Str. 25, 55129 Mainz, Tel. 5 93 15

- KONERDING, Moritz, Dr. med., *Anatomie*, Tel. 39-25 49
- KONIETZKO, Johannes, Dr. med., *Arbeits- und Sozialmedizin*, Tel. 17-32 33. Privat: Albanusstr. 28, 55128 Mainz, Tel. 36 32 13
- KORTING, Günter W., Dr. med. (emeritiert), *Haut- und Geschlechtskrankheiten*, Tel. 17-29 10. Privat: Am Eselsweg 7, 55128 Mainz, Tel. 3 48 56
- KRAFT, Joachim, Dr. med. dent., *Zahnärztliche Werkstoffkunde*, Tel. 39-26 54
- KÜMMEL, Werner F., Dr. phil., *Geschichte der Medizin*, Tel. 17-73 55. Privat: Schillerstr. 6 a, 55288 Udenheim, Tel. (0 67 32) 6 33 93
- KÜMMERLE, Fritz, Dr. med. (emeritiert), *Chirurgie*, Tel. 17-29 92. Privat: Am Eselsweg 31, 55128 Mainz
- KUTZNER, Joachim, Dr. med., *Radiologie*, Tel. 17-71 25. Privat: Backhaushohl 46, 55128 Mainz, Tel. 3 44 83
- LANGENDORF, Heinz, Dr. med. (pensioniert), *Klinische Chemie*. Privat: Franz-Schubert-Str. 10, 65462 Ginsheim, Tel. (0 61 44) 3 21 29
- LEITHOFF, Horst, Dr. med. (emeritiert), *Rechtsmedizin*. Privat: Wahlheimer Hof 30, 55278 Hahnheim, Tel. (0 67 37) 4 94
- LÖFFELHOLZ, Konrad, Dr. med., *Pharmakologie*, Tel. 17-32 60. Privat: Rüdeshheimer Str. 44, 65191 Wiesbaden, Tel. (06 11) 80 65 53
- LOOS, Michael, Dr. rer. nat. et med. habil., *Medizinische Mikrobiologie*, Tel. 17-72 37/31 44. Privat: Donnersbergstr. 26, 55129 Mainz, Tel. 5 83 23
- LÜDDENS, Hartmut, Dr. rer. nat., Tel. 17-33 22, Psychiatrische Klinik und Poliklinik
- MAELICKE, Alfred, Dr. rer. nat., *Physiologische Chemie*, Tel. 39-59 11/59 12. Privat: Hinter der Hecke 1, 55268 Nieder-Olm, Tel. (0 61 36) 4 33 77
- MANN, Wolf, Dr. med., *Hals-Nasen-Ohren-Heilkunde*, Tel. 17-73 60
- MARX, Heinz, Dr. med. dent. (emeritiert), *Zahnärztliche Werkstoffkunde und Technologie*
- MEYER, Jürgen, Dr. med., *Innere Medizin*, Tel. 17-72 50. Privat: Donnersbergstr. 6, 55129 Mainz, Tel. 50 40 46
- MEYER, Wladimir, Dr. med. (pensioniert), *Allgemeine Pathologie und Pathologische Anatomie*. Privat: Annabergstr. 4, 55131 Mainz, Tel. 57 82 64
- MEYER ZUM BÜSCHENFELDE, Karl-Hermann, Dr. med., Dr. med. vet., *Innere Medizin*, Tel. 17-72 75/72 76. Privat: Kleine Windmühlenstr. 1, 55131 Mainz, Tel. 2 99 24
- MICHAELIS, Jörg, Dr. med., *Medizinische Statistik und Dokumentation*, Tel. 17-32 52/73 69. Privat: Liebermannstr. 26, 55127 Mainz, Tel. 7 12 28
- MORSCHES, Bernhard, Dipl.-Chemiker, Dr. rer. nat. et med. habil., *Klinische Chemie*, Tel. 17-71 54. Privat: Grabenstr. 40, 55124 Mainz, Tel. 4 15 11
- MÜLLER, Gerhard, Dr. med. (pensioniert), *Anatomie*. Privat: Oberer Mühlrech 15, 55128 Mainz, Tel. 3 51 74
- MÜLLER, Werner E. G., Dr. rer. nat. et med. habil., *Physiologische Chemie*, Tel. 39-59 10. Privat: Semmelweisstr. 12, 65203 Wiesbaden, Tel. (06 11) 6 71 61
- MÜLLER-ESTERL, Werner, Dr. rer. nat., Dr. med. habil., *Pathobiochemie*, Tel. 39-58 90. Privat: Am Morschberg 2, 65366 Johannisberg, Tel. (0 67 22) 58 70
- MÜLLER-KLIESER, Wolfgang, Dr. rer. nat., *Pathophysiologie*, Tel. 39-57 61. Privat: Curt-Goetz-Straße 63, 55127 Mainz
- MÜNTEFERING, Horst, Dr. med., *Allgemeine Pathologie und Kinderpathologie*, Tel. 17-73 09. Privat: Lion-Feuchtwanger-Str. 49, 55129 Mainz, Tel. 59 35 40
- MUSCHOLL, Erich, Dr. med. (emeritiert), *Pharmakologie*, Tel. 17-31 70. Privat: Draiser Str. 87, 55128 Mainz, Tel. 36 53 61
- NIX, Wilfred, Dr. med., *Neurologie*, Tel. 17-22 24. Privat: Trajanstr. 10, 55131 Mainz, Tel. 57 18 13
- OELERT, Hellmut, Dr. med., *Herz-, Thorax- und Gefäßchirurgie*, Tel. 17-39 26
- OESCH, Franz, Dr. rer. nat., *Toxikologie*, Tel. 23 17 20
- OHLER, Werner, Dr. med., *Innere Medizin*, Tel. 17-72 80. Privat: Am Marienpfad 59, 55128 Mainz, Tel. 3 45 92
- OTTE, Paul, Dr. med. (pensioniert), *Orthopädie*. Privat: Unterer Michelsbergweg 10, 55131 Mainz, Tel. 8 28 86
- PALME, Eckhard, Dr. sc. med., *Orthopädie*, Tel. 17-25 52
- PERNECZKY, Axel, Dr. med., *Neurochirurgie*, Tel. 17-73 31. Privat: Rochusallee 24, 55411 Bingen
- PETERSOHN, Franz, Dr. med. (pensioniert), *Rechtsmedizin*. Privat: Heidesheimer Str. 66, 55124 Mainz, Tel. 47 57 36

- PETUTSCHNIGK, Diethelm, Dr. rer. nat., *Anatomie*, Tel. 39-25 32. Privat: Burgunderstr. 52, 55291 Saulheim
- POHL, Ulrich, Dr. med., *Physiologie*, Tel. 39-59 44, Institut für Physiologie und Pathophysiologie
- POLLOW, Kunhard, Dr. med., *Experimentelle Endokrinologie*, Tel. 17-72 78. Privat: Lion-Feuchtwanger-Str. 63, 55129 Mainz, Tel. 50 99 19
- PRELLWITZ, Winfried, Dr. med., *Klinische Chemie und Laboratoriumsmedizin*, Tel. 17-71 90. Privat: Hechtsheimer Str. 42, 55131 Mainz, Tel. 83 98 89
- RATHGEN, Günther H., Dr. med., *Geburtshilfe und Gynäkologie*. Privat: Carl-Orff-Str. 1, 55127 Mainz, Tel. 47 77 00
- REDDEHASE, Matthias J., Dr. rer. nat., *Virologie*, Tel. 17-31 54. Privat: Hinter Saal 18, 55283 Nierstein
- REITTER, Bernd, Dr. med., *Kinderheilkunde/Neuropädiatrie*, Tel. 17-32 89
- RESKE-KUNZ, Angelika, Dr. rer. nat. et. med. habil., Tel. 17-32 29, Hautklinik
- RITTER, Gebhard, Dr. med. (pensioniert), *Unfallchirurgie*. Privat: Jupiterweg 13, 55126 Mainz, Tel. 47 12 05
- RITTNER, Christian, Dr. med., *Rechtsmedizin*, Tel. 17-73 87, 39-21 18. Privat: Höhenweg 8, 55268 Nieder-Olm
- ROMER, Franz, Dr. rer. nat., *Biologie für Mediziner*, Tel. 39-28 79 (IM FB 21). Privat: Im Herrengarten 14, 55263 Wackernheim, Tel. (0 61 32) 5 88 80
- ROSE-JOHN, Stefan, Dr. med., *Pathophysiologie*, Tel. 17-33 63, I. Med. Klinik. Privat: Töngestr. 65, 55129 Mainz, Tel. (0 61 36) 95 81 37
- RÜDE, Erwin, Dr. rer. nat., *Immunologie*, Tel. 17-72 88. Privat: In den Borngärten 2 a, 55296 Gau-Bischofsheim, Tel. (0 61 35) 39 10
- SCHMIDT, Berthold, Dr. med., Dr. rer. nat., Dipl.-Chemiker, *Pathobiochemie*, Tel. 39-59 22. Privat: Goldregenstr. 26, 55126 Mainz, Tel. 47 23 67
- SCHÖLMERICH, Paul, Dr. med. (emeritiert), *Innere Medizin*. Privat: Weidmannstr. 67, 55131 Mainz, Tel. 8 26 79
- SCHÖNBERGER, Winfried, Dr. med., *Kinderheilkunde*, Tel. 17-73 24. Privat: Pfahlerstr. 43, 65193 Wiesbaden-Sonnenberg
- SCHÜRMAN, Kurt, Dr. med., Dr. med. h. c. (emeritiert), *Neurochirurgie*. Privat: Am Eselsweg 29, 55128 Mainz, Tel. 3 48 61
- SCHULTE, Erik, Dr. med., *Anatomie*, Sprechstd. n. V., Tel. 39-27 22
- SCHUMACHER, Reinhard, Dr. med., *Kinder-Radiologie*, Tel. 17-24 45. Privat: An der Grimm 15, 55124 Mainz
- SERGL, Hans Georg, Dr. med. dent., Dipl.-Psychologe, *Kieferorthopädie*, Tel. 17-30 24, Augustusplatz 2
- SPRANGER, Jürgen, Dr. med., *Kinderheilkunde*, Tel. 17-73 25. Privat: Sickingenstr. 1, 55278 Königernheim
- STOETER, Peter, Dr. med., *Neuroradiologie*, Tel. 17-71 41
- STOFFT, Eckart, Dr. med., *Anatomie*, Sprechstd. n. V., Tel. 39-21 72. Privat: Am Linsenberg 19, 55131 Mainz
- STOPFKUCHEN, Herwig, Dr. med., *Kinderheilkunde*, Tel. 17-27 73. Privat: Jakob-Steffan-Str. 12, 55122 Mainz, Tel. 3 27 00
- STREECK, Rolf E., Dr. rer. nat., Dr. med. habil., *Molekulare Genetik (Medizinische Mikrobiologie)*, Tel. 17-32 09. Privat: Friedrich-Lang-Str. 3, 65193 Wiesbaden, Tel. (06 11) 52 15 64
- THELEN, Manfred, Dr. med., *Radiologie*, Tel. 17-73 70, Klinik und Poliklinik für Radiologie
- THEWS, Gerhard, Dr. med., Dr. rer. nat. (emeritiert), *Physiologie*. Privat: Weidmannstr. 29, 55131 Mainz, Tel. 8 29 87
- TREEDE, Rolf-Detlef, Dr. med., *Physiologie*, Tel. 39-57 15
- URBAN, Reinhard, Dr. Dr., Tel. 17-21 79, Institut für Rechtsmedizin
- VAUPEL, Peter, Dr. med., M.A./Univers. Harvard, *Pathophysiologie*, Tel. 39-59 29. Privat: Am Eiskeller 71, 55126 Mainz, Tel. 47 25 55
- VOLLRATH, Lutz, Dr. med., *Histologie und Embryologie*, Sprechstd. n. V., Tel. 39-23 62, Becherweg 13
- VOTH, Dieter, Dr. med., Dr. med. h. c., *Neurochirurgie*, Tel. 17-73 20. Privat: Kehlweg 76, 55124 Mainz, Tel. 9 92 16
- WAGNER, Wilfried, Dr. med., Dr. med. dent., *Mund-, Kiefer- und Gesichtschirurgie*, Tel. 17-31 91, Augustusplatz 2
- WALTHER, Gottfried, Dr. med., *Rechtsmedizin*, Tel. 17-73 84. Privat: Saarlandstr. 182, 55411 Bingen/Rh., Tel. (0 67 21) 4 56 96
- WANITSCHKE, Roland, Dr. med., *Innere Medizin*, Tel. 17-71 18. Privat: Weinbergstr. 1, 55294 Bodenheim, Tel. (0 61 35) 53 79
- WEILEMANN, Ludwig Sascha, Dr. med., *Innere Medizin*, Tel. 17-71 67. Privat: Am Schönbor-

ner Hof 9, 55294 Bodenheim, Tel. (0 61 35) 43 90

WEINBLUM, Dieter, Dr.-Ing. et med. habil., *Physiologische Chemie*, Tel. 39-59 37. Privat: Lorenz-Diehl-Str. 1, 55131 Mainz, Tel. 83 11 95

WERNITSCH, Walter, Dr. med. (pensioniert), *Chirurgie*, Langenbeckstr. 1, 55131 Mainz

WILLERSHAUSEN-ZÖNNCHEN, Brita, Dr. med., Poliklinik für Zahnerhaltungskunde

WOLF, Rudolf, Dr. rer. nat. et med. habil., *Medizinische Physik*, Tel. 17-73 77. Privat: Fichtenstr. 3, 65510 Hünstetten-Oberlibbach, Tel. (0 61 28) 7 15 16

WOLFF, Hans Peter, Dr. med. (emeritiert), *Innere Medizin*. Privat: Hinterthal 15, A- 5761 Maria Alm

ZABEL, Bernhard, Dr. med., *Kinderheilkunde*, Tel. 17-20 20. Privat: An der Kirchenpforte, 55128 Mainz

ZAHN, Rudolf K., Dr. med. (emeritiert), *Physiologische Chemie*, Tel. 39-59 11. Privat: Oderstr. 12, 65201 Wiesbaden, Tel. (06 11) 2 29 84

ZANDER, Rolf, Dr. med., *Pathophysiologie*, Tel. 39-59 30. Privat: Luisenstr. 17, 55124 Mainz, Tel. 47 47 18

ZÖLLNER, E. Jürgen, Dr. med. (beurlaubt), *Physiologische Chemie*, Tel. 39-59 36. Privat: Ernst-Neeb-Str. 10, 55131 Mainz, Tel. 5 58 66

UNIVERSITÄTSPROFESSOREN AUF ZEIT

BETTAG, Martin, Dr. med., Tel. 17-68 04, Neurochirurgische Klinik und Poliklinik

BOCKISCH, Andreas, Dr. med., Dr. rer. nat., Tel. 17-21 09, Institut für Klinische Strahlenkunde, Abteilung für Nuklearmedizin

DIPPOLD, Wolfgang, Dr. med., *Innere Medizin*, Tel. 17-71 91

DUSCHNER, Heinz, Dr. rer. nat., Leiter d. Experimentellen Zahnheilkunde (Stiftungsprofessur), *Zahnheilkunde*, Tel. 17-33 87, Obere Zahlbacher Straße 63 (Verfügungsgebäude f. Forschung u. Entwicklung), 55131 Mainz

MADJIDI, Abbas, Dr. med. (pensioniert), *Anästhesiologie*. Privat: Adolf-Gerhard-Str. 5, 55128 Mainz

»HERMANN- UND LILLY-SCHILLING-STIFTUNGSPROFESSUR«

BACHMANN, Michael, Dr. rer. nat. et med. habil., *Physiologische Chemie*, Tel. 39-57 95

Habilitierte Bedienstete - Professoren

BECK, Thomas, Dr. med. (apl. Prof.), *Frauenheilkunde*. Privat: Henry-Moisand-Str. 19 a, 55130 Mainz

DIENES, Hans-Peter, Dr. med. (apl. Prof.), *Allgemeine Pathologie und Pathologische Anatomie*, Tel. 17-73 03. Privat: Kleine Früchtstr., 55130 Mainz, Tel. 8 56 48

DUPUIS, Heinrich, Prof. Dr. agr., Akad. Direktor (pensioniert), *Arbeits- und Sozialmedizin*, Tel. 17-32 36. Privat: Holbeinstr. 85, 55543 Bad Kreuznach, Tel. (06 71) 6 26 12

GUTJAHR, Peter, Prof. Dr. med., *Kinderheilkunde*, Tel. 17-30 15. Privat: Buchenweg 81, 55131 Mainz

HÖCKEL, Michael, Dr. med., Dr. rer. nat. (apl. Prof.), *Geburtshilfe und Frauenkrankheiten*. Privat: Am Hendelberg 37, 65375 Hallgarten, Tel. (0 67 23) 25 54

KAHALY, George, Dr. med. (apl. Prof.), *Innere Medizin*, Tel. 17-68 46

KLEEMANN, Peter-Paul, Dr. med. (apl. Prof.), *Anästhesiologie*, Tel. 17-71 68. Privat: Kirchgartenstr. 14, 55270 Essenheim

POMMERENING, Klaus, Dr. rer. nat., Tel. 17-31 06, Institut für Medizinische Statistik und Dokumentation. Privat: Taunusstr. 18 B, 55218 Ingelheim, Tel. (0 61 32) 45 66

SCHOPF, Rudolf Ernst, Dr. med. (apl. Prof.), *Dermatologie*. Privat: Emser Str. 7, 65307 Bad Schwalbach

SCHRAMM, Peter, Dr. med. (apl. Prof.), *Dermatologie*, Tel. 17-72 59, Hautklinik. Privat: Philipp-Holl-Str. 78, 65195 Wiesbaden

SCHRANZ, Dietmar, Dr. med. (apl. Prof.), *Kinderheilkunde*. Privat: Wilhelm-Holzamer-Straße 10, 55129 Mainz

WENDA, Klaus, Dr. med. (apl. Prof.), *Unfallchirurgie*, Tel. 17-22 86. Privat: Nerotal 13, 65193 Wiesbaden

Hochschuldozenten auf Lebenszeit

ARENDES, Josef, Dr. rer. nat. et med. habil. (apl. Prof.), *Physiologische Chemie*, Tel. 39-59 36. Privat: Am Eselsweg 48, 55128 Mainz

BÖHMER, Gerd, Dr. rer. nat. (apl. Prof.), *Physiologie*, Tel. 39-57 70. Privat: Krauskopfallee 1 A, 65388 Schlangenbad

BRETER, Hans-Joachim, Dr. med. (apl. Prof.), *Pathobiochemie*, Tel. 39-59 09

DUNKELBERG, Hartmut, Dr. med. (apl. Prof.), *Hygiene*, Tel. 17-31 59. Privat: Oberhub 1, 55595 Spabrücken, Tel. (0 67 06) 2 93

FISCHER, Klaus-Dietrich, Dr. phil. (apl. Prof.), *Geschichte der Medizin*, Tel. 17-72 49, Medizinhistorisches Institut, Am Pulverturm 13, 55131 Mainz

NAWRATH, Hermann, Dr. med., Prof., *Pharmakologie*, Tel. 17-72 98. Privat: Rotswindstr. 11, 55286 Wörrstadt, Tel. (0 67 32) 87 89

PLATT, Karl-Ludwig, Dr. rer. nat. et med. habil. (apl. Prof.), *Toxikologie*, Tel. 17-43 70, 22 81 83. Privat: Sandmühlweg 3, 55124 Mainz, Tel. 47 34 31

SCHRÖDER, Heinz-Christoph, Dr. med., Dr. rer. nat. (apl. Prof.), *Physiologische Chemie*, Tel. 39-57 91. Privat: Karl-Peters-Str. 37 a Wiesbaden, Tel. (06 11) 76 13 01

Hochschuldozenten auf Zeit

BACHMANN, Michael, Dr. rer. nat. et med. habil., *Physiologische Chemie*, Tel. 39-57 95

BÖTTGER, Thomas-Carsten, Dr. med., *Allgemein- und Abdominalchirurgie*. Privat: Tornewstraße 17, 60486 Frankfurt/M.

DÜBER, Christoph, Dr. med., *Radiologie*, Tel. 17-71 26, Klinik und Poliklinik für Radiologie

GERKEN, Guido, Dr. med., *Innere Medizin*, Tel. 17-22 35. Privat: Hochstr. 86, 55128 Mainz

HEINRICHS, Wolfgang, Dr. med. (apl. Prof.), *Anästhesiologie*, Tel. 17-28 66. Privat: Ringstr. 59, 55283 Nierstein

HERMANN, Elisabeth, Dr. med., *Innere Medizin*. Privat: Backhaushohl 47, 55128 Mainz, Tel. 36 64 10

LILIENTHAL, Georg, Dr. phil. et med. habil., Tel. 17-71 92, Medizinhistorisches Institut

MAYET, Werner, Dr. med., *Innere Medizin*. Privat: Im Münchfeld 23, 55122 Mainz

MOHR-KAHALY, Susanne, Dr. med., *Innere Medizin*, Tel. 17-24 63

PESCHEL, Christian, Dr. med., *Hämatologie*, Tel. 17-73 94

REUSS, Stefan, Dr. rer. nat. et med. habil., *Anatomie*, Tel. 39-32 07

SELIGER, Barbara, Dr. med., PD, Tel. 17-33 13, III. Medizinische Klinik, Schwerpunkt Hämatologie

WALGENBACH, Siegfried, Dr. med., *Chirurgie*. Privat: Untere Zahlbacher Str. 46, 55131 Mainz, Tel. 23 35 39

WESSLER, Ignatz, Dr. med. (apl. Prof.), *Pharmakologie*, Tel. 17-73 98. Privat: Würzburger Str. 28, 65205 Wiesbaden-Delkenheim

WIESER, Raimund, Dr. rer. nat. et med. habil., *Toxikologie*, Tel. 17-30 66. Privat: Elisabeth-Langgässer-Str. 7, 55129 Mainz

Privatdozenten

AULITZKY, Walter, Dr. med., *Innere Medizin*, Tel. 17-39 66, III. Medizinische Klinik, Schwerpunkt Hämatologie

BASSLER, Markus, Dr. med., *Klinik und Poliklinik für Psychosomatische Medizin und Psychotherapie*

BECK, Michael, Dr. med., *Kinderheilkunde*, Kinderklinik und Kinderpoliklinik

BIERBACH, Hartmut, Dr. med., *Innere Medizin*, Tel. 17-72 66. Privat: Am Fahrengrund 15, 55120 Mainz, Tel. 68 83 81

BRENNECKE, Rüdiger, Dr. rer. nat. et med. habil., *Medizinische Physik*, Tel. 17-71 63. Privat: Kettelerstr. 3, 55126 Mainz

BÜRGER, Rainer, Dr. med., *Urologie*. Privat: Im Weingarten 1, 55270 Essenheim

CASPER, Fritz, Dr. med., *Gynäkologie und Frauenheilkunde*. Privat: Eaubonner Str. 33, 55257 Budenheim

DAHM, Manfred, Dr. med., *Herz-, Thorax- und Gefäßchirurgie*, Tel. 17-27 35

DARIUS, Harald, Dr. med., Tel. 17-29 95, II. Medizinische Klinik und Poliklinik

DEGREIF, Jürgen, Dr. med., *Unfallchirurgie*, Tel. 17-65 45, Klinik und Poliklinik für Unfallchirurgie

EDENHARDER, Hans Rudolf, Dr. rer. nat. et med. habil., *Hygiene*, Tel. 17-31 63. Privat: Jahnstr. 40, 55124 Mainz, Tel. 4 44 00

EGLE, Ulrich T., Dr. med., *Psychosomatik*

EICHEL-STREIBER, Christoph von, Dr. med., Tel. 17-22 04, Institut für Medizinische Mikrobiologie und Hygiene. Privat: Bingerweg 15, 55444 Schweppenhäuser, Tel. (0 67 24) 33 98

GRUNERT, Peter, Dr. med., *Neurochirurgie*, Neurochirurgische Klinik und Poliklinik

HAKE, Ulrich, Dr. med., Tel. 17-39 45, Klinik und Poliklinik für Herz-, Thorax- und Gefäßchirurgie

HIMMIRICH, Ewald, Dr. med., *Innere Medizin*, Tel. 17-72 65, II. Med. Klinik und Poliklinik

HOPF, Christoph, Dr. med., Tel. 17-73 74, Orthopädische Klinik und Poliklinik

ISSENDORFF, Wolf-Dietrich von, Dr. med., *Unfallchirurgie*, Tel. 17-20 96. Privat: Holländische Str. 10, 65199 Wiesbaden

- KUROCK, Werner, Dr. med., *Chirurgie*, Tel. 17-71 13. Privat: Sertoriusring 1, 55126 Mainz, Tel. 47 59 99
- LIEB, Wolfgang, Dr. med., *Augenheilkunde*, Tel. 17-36 91
- LIPP, Markus, Dr. med., Dr. med. dent., *Anästhesie*, Tel. 17-30 85. Privat: Rochusstr. 28, 55116 Mainz, Tel. 23 13 47
- LOHSE, Ansgar, Dr. med., *Innere Medizin*, I. Med. Klinik. Privat: Aspeltstr. 6, 55118 Mainz, Tel. 61 41 02
- MAIER, Rüdiger, Dr. rer. nat. et med. habil., Klinik für Kommunikationsstörungen
- MAIER, Wolfgang, Dr. med., *Psychiatrie*, Tel. 17-21 33
- MAURER, Jan, Dr. med., Hals-Nasen-Ohren-Klinik und Poliklinik
- MENKE, Henrik, Dr. med., *Chirurgie*, Klinik und Poliklinik für Allgemein- und Abdominalchirurgie. Privat: Michael-Müller-Ring 12, 55128 Mainz
- MERZ, Eberhard, Dr. med., *Geburtshilfe und Frauenkrankheiten*. Privat: Sylvanerweg 9, 55296 Gau-Bischofsheim, Tel. (0 61 35) 48 25
- MITZE, Margarethe, Dr. med., *Pathologie*, Tel. 17-32 68, Institut für Pathologie
- MÜLLER-FORELL, Wibke, Dr. med., *Neuroradiologie*, Abteilung für Neuroradiologie. Privat: Frauenlobstr. 30, 55118 Mainz
- OGBUIHI, Sylvester, Dr. med., *Rechtsmedizin*
- PFEIFFER, Norbert, Dr. med., *Augenheilkunde*, Augenklinik
- RÖSCHKE, Joachim, Dr. med., Dr. rer. nat., *Psychiatrie*, Tel. 17-73 63
- RUNKEL, Martin, Dr. med., *Unfallchirurgie*, Tel. 17-26 62. Privat: Huxelrebenweg 58, 55129 Mainz
- RUPPRECHT, Hans-Jürgen, Dr. med., *Innere Medizin*, Tel. 17-72 67, II. Medizinische Klinik
- SCHINZEL, Helmut, Dr. med., Dr. phil., *Innere Medizin*, II. Med. Klinik und Poliklinik
- SCHLEGEL, Sabine, Dr. med., *Psychiatrische Klinik*, Tel. 17-24 88
- SCHMITT, Heinz-Josef, Dr. med., *Kinderheilkunde*. Privat: Nassauer Str. 9, 65527 Niedernhausen
- SCHUBERT, Roland, Dr. med., *Neurochirurgie*, Tel. 17-21 13. Privat: Am Linsenberg 23, 55131 Mainz, Tel. 2 78 38
- STEINBERG, Pablo, Dr., Institut für Toxikologie
- STÖCKLE, Michael, Dr. med., *Urologie*. Privat: Alfred-Nobel-Str. 39, 55124 Mainz
- VOGES, Gunther, Dr. med., *Urologie*. Privat: An der Achatiuskirche 11, 55128 Mainz
- WAHL, Wolfgang, Dr. med., *Chirurgie*, Klinik und Poliklinik für Allgemein- und Abdominalchirurgie
- WELKOBORSKY, Hans-Jürgen, Dr. med., Dr. med. dent., *Hals-, Nasen- u. Ohrenheilkunde*, Tel. 17-24 40
- WIRTH, Stefan, Dr. med., *Kinderheilkunde*, Kinderklinik
- ZEILE, Gerhard, Dr. med., *Innere Medizin*, Tel. 17-71 48. Privat: Ostdeutsche Str. 18, 55232 Alzey, Tel. (0 67 31) 80 17
- ZEPP, Fred-Philipp, Dr. med., *Kinderheilkunde*. Privat: Rheinallee 7, 55118 Mainz
- ZOROWKA, Patrick G., Dr. med., Klinik für Kommunikationsstörungen

Wissenschaftliche Assistenten

- BARTENSCHLAGER, Ralf, Dr. rer. nat., Institut für Virologie
- JAHNEN-DECHENT, Willi, Dr. rer. nat., Tel. 39-57 93, Institut für Physiologische Chemie und Pathobiochemie
- KELLNER, Roland, Dr., *Pathobiochemie*, Tel. 39-57 94
- KLEIN, Jochen, Dr. rer. nat., Tel. 17-43 93, Pharmakologisches Institut
- LANG, Elke, Dr. rer. nat., Tel. 39-57 88, Institut für Physiologische Chemie und Pathobiochemie. Privat: Obergasse 14, 55294 Bodenheim
- NOHR, Donatus, Dr. phil. nat., Anatomisches Institut
- REINHARDT, Sigrid, Dr. rer. nat., Tel. 39-57 88, Institut für Physiologische Chemie und Pathobiochemie. Privat: Hinter der Hecke 1, 55268 Nieder-Olm
- RENTROP, Martin, Dr. rer. nat., Tel. 39-57 87, Institut für Physiologische Chemie und Pathobiochemie
- SCHRATTENHOLZ-HAMMAR, André, Dr. rer. nat., Tel. 39-59 97, Institut für Physiologische Chemie und Pathobiochemie
- SCHRÖDER, Christian, Dr. rer. nat., Tel. 39-57 93, Institut für Physiologische Chemie und Pathobiochemie
- SPESSERT, Rainer, Dr. rer. nat., Tel. 39-37 18, Anatomisches Institut
- ZSCHÄBITZ, Albrecht, Dr. med., Anatomisches Institut

Wissenschaftliche Mitarbeiter

- ACHTERBERG, Hermann, Klinik für Anästhesiologie. Privat: Unterdorfstr. 10, 55130 Mainz
 ALFTER, Bernhard, Dr. med. dent., *Poliklinik für Prothetik*
 AL SHAIKH, K., Dr. med., *Hals-, Nasen- u. Ohrenklinik*
 ALTES, Ulrich, Dr. med., I. Medizinische Klinik und Poliklinik
 AL-ZEIN, Ammar, Dr. med., III. Med. Klinik, Pneumologie
 AMBROSCH, Andreas, Dr. med., III. Medizinische Klinik, Schwerpunkt Endokrinologie
 ANDREAS, Jörg, Dr. med., Abteilung für Nuklearmedizin
 ARAND, Michael, Dr. phil. nat., Institut für Toxikologie
 ARIN, Meral Julia, Dr. med., III. Med. Klinik, Abt. Endokrinologie
 ARNOLDY, Georg, Institut für Zahnärztliche Werkstoffkunde und Technologie
 ASTHEIMER, Isolde, Poliklinik für Prothetik, Augustusplatz 2
 ATZOR, Klaus-Rainer, Dr. med., Institut für Klinische Strahlenkunde, Abteilung für Neuroradiologie
 AUST, Günter, Dr. med., Tel. 17-27 52, Orthopädische Klinik. Privat: Im Münchfeld 31, 55122 Mainz
 AZRAK, Birgül, Poliklinik für Zahnerhaltungskunde
 BAHLMANN, Franz, Klinik und Poliklinik für Geburtshilfe und Frauenkrankheiten
 BALUN, Jiri, Dr. med., Tel. 17-24 83, Chirurgische Klinik. Privat: Münsterstr. 8, Wohnung 103, 55116 Mainz
 BARRACHINA SEGURA, Conception, Dr. med., Klinik für Anästhesiologie. Privat: Lanzstr. 1, 65193 Wiesbaden
 BARTELS, Ute Katharina, Dr. med., Kinderklinik und Kinderpoliklinik
 BASTIAN, Ulrike, Dr. med., Klinik und Poliklinik für Psychosomatische Medizin und Psychotherapie
 BAUER, Christine, Dipl. Biol., III. Med. Klinik, Hämatologie
 BAUER, Horst, Dr. med., Tel. 17-27 64, Klinik für Geburtshilfe und Frauenkrankheiten. Privat: Am Keltenlager 23, 55126 Mainz
 BAUERSCHMITZ, Jürgen, Hautklinik
 BAUERSACHS, Rupert, Dr. med., III. Med. Klinik, Abt. für Innere Medizin mit Schwerpunkt Endokrinologie
 BECKER, Detlef, Dr. med., Hautklinik. Privat: Gustavsburger Weg 1, 55130 Mainz, Tel. 88 27 33
 BECKER, Jürgen, Dr. rer. nat., Institut für Rechtsmedizin. Privat: Im Münchfeld 11, 55122 Mainz, Tel. 38 13 49
 BECKER, Kai, Dr. med., III. Med. Klinik, Pneumologie
 BECKER, Roger, Dr. rer. nat., Institut für Toxikologie
 BEER, Carsten, Dr. med., Klinik und Poliklinik für Neurologie
 BEESE, Peter, Dr. med., Klinik und Poliklinik für Allgemein- und Abdominalchirurgie
 BEETZ, Rolf, Dr., Kinderklinik. Privat: Mainzer Str. 1, 55262 Heidesheim
 BEHNEKE, Alexandra, Dr. med. dent., Poliklinik für Zahnärztliche Chirurgie, Augustusplatz 2
 BEHNEKE, Nikolaus, Dr. med. dent., *Zahnärztliche Prothetik*, Tel. 17-30 32. Privat: Gonsenheimer Str. 5 d, 55126 Mainz
 BELOVSKY, Oldrich, Dipl. Chemiker, Dr. rer. nat., Tel. 17-27 63, Abteilung für Experimentielle Endokrinologie. Privat: In der Meielache 19, 55122 Mainz, Tel. 38 18 58
 BENES, Petr, Dr. rer. nat., Tel. 17-45 22, Hautklinik. Privat: Suderstr. 132, 55120 Mainz, Tel. 69 06 49
 BERGELER, Jürgen, Akad. Oberrat, Dr.-Ing., Institut für Physiologie und Pathophysiologie
 BERGER, Steffen, Klinik und Poliklinik für Kinderchirurgie
 BERGHOF, Karin, Dr., Institut für Klinische Chemie und Laboratoriumsmedizin
 BERNAUER, Hubert, Dr. rer. nat., Hals-, Nasen- und Ohren-Klinik und Poliklinik
 BERNHARD, Helga, Dr. med., I. Medizinische Klinik und Poliklinik. Privat: Neidecker Str. 23, 55130 Mainz, Tel. 83 28 82
 BERTHOLD, Jasmin, Dipl.-Biol., Institut für Virologie
 BETZENBERGER, Achim, Klinik für Anästhesiologie. Privat: Hauffstr. 19, 35398 Gießen
 BEUERMANN, Ingrid, Tel. 17-31 65, Hygiene-Institut. Privat: Lenningstr. 4, 6500 Mainz, Tel. 67 83 82
 BEUS, Jochen, Dr. med., Klinik und Poliklinik für Radiologie
 BICKEL, Christoph, Dr. med., II. Medizinische Klinik und Poliklinik
 BICKES-KELLEHER, Debra, Ph.D., Institut für Physiologie und Pathophysiologie. Privat: Obere Zahlbacher Str. 22, 55131 Mainz

- BITTINGER, Fernando, Dr. med., Institut für Pathologie
- BLANK, R., Dr. med., II. Med. Klinik und Poliklinik
- BLASBERG, Rolf, Akad. Oberrat, Dr. med., Tel. 39-59 64, Institut für Physiologische Chemie und Pathobiochemie. Privat: Weidmannstr. 71, 55131 Mainz
- BLEIER, Renate, Dr. med., Hals-Nasen-Ohren-Klinik und Poliklinik. Privat: Essenheimer Str. 72, 55128 Mainz, Tel. 3 55 18
- BLETTGEN, Antje, Dr. med., Kinderklinik
- BLOH, Elke, Dr. med., Tel. 17-71 55, Klinik für Anästhesiologie. Privat: Wallaustr. 30, 55118 Mainz, Tel. 67 13 10
- BLUM, Jochen, Dr. med., Klinik und Poliklinik für Unfallchirurgie
- BOCK, Thomas, Dr. med., Klinik und Poliklinik für Nuklearmedizin
- BODDIN, Jörg, Dr. med., Klinik und Poliklinik für Allgemein- und Abdominalchirurgie
- BODEM, Friedrich, Dr. med., Dipl.-Physiker, Tel. 39-58 14, Orthopädische Klinik, 91161 Hilpoltstein, Tel. (0 91 92) 4 12
- BÖCHER, Wulf, Dr. med., I. Medizinische Klinik und Poliklinik
- BÖCHER-SCHWARZ, Hans-Gerd, Dr. med., Neurochirurgische Klinik und Poliklinik
- BÖCK, Egon, Dipl.-Physiker, Klinik und Poliklinik für Radiologie. Privat: Zum Ahornweg 42, 65366 Stephanshausen, Tel. (0 67 22) 6 43 71
- BOHL, Jürgen, Dr. med., Tel. 17-67 18, Abteilung für Neuropathologie, Pathologisch-Anatomisches Institut. Privat: Lenzenbergstr. 16, 65527 Niedernhausen, Tel. (0 61 27) 86 35
- BOOR, Rainer, Dr. med., Kinderklinik
- BOOR, Stephan, Dr. med., Klinik und Poliklinik für Radiologie
- BORNEMANN, Antje, Dr. med., Tel. 17-67 16, Abteilung für Neuropathologie
- BRACHLOW, Jürgen, Klinik für Anästhesiologie. Privat: Asterstr. 8, 56410 Montabaur
- BRAMBRINK, Ansgar, Klinik für Anästhesiologie. Privat: Rudolfstr. 24, 48145 Münster
- BRAND, Axel, Dr. med., II. Medizinische Klinik und Poliklinik
- BRAUN, Ludwig, Klinik für Kommunikationsstörungen
- BRÄUNINGER, Wolfgang, Dr. med., Oberarzt, Hautklinik. Privat: Hasselstr. 14, 55263 Wackernheim, Tel. (0 61 32) 5 61 89
- BRINKMANN-NILGES, Gabriele, Kinderklinik und Kinderpoliklinik. Privat: Bahnweg 14, 55129 Mainz
- BRISENO, Benjamin, Dr., Akad. Rat., Poliklinik für Zahnerhaltungskunde
- BRODDA, Klaus, Akad. Oberrat, Dr. rer. nat., *Physiologie*, Tel. 39-58 75
- BROST, Frank-Rüdiger, Dr. med., Tel. 17-25 19, Klinik für Anästhesiologie. Privat: Sertoriusring 155, 55126 Mainz, Tel. 47 35 77
- BRÜHL, Klaus, Dr. med., Institut für Klinische Strahlenkunde, Abt. für Neuroradiologie
- BRÜNING, Agnete, Dr. med., Augenklinik und Poliklinik
- BRUMM, Carsten, Klinik und Poliklinik für Geburtshilfe und Frauenkrankheiten
- BRZEZINSKA, Ryta, Kinderklinik und Kinderpoliklinik
- BUCHENROTH, Michael, Dr. med., III. Med. Klinik, Abteilung für Innere Medizin mit Schwerpunkt Pneumologie
- BÜLOW, Henriette von, Poliklinik für Zahnärztliche Chirurgie
- BUERKE, Michael, Dr. med., II. Med. Klinik und Poliklinik
- BUGGENHAGEN, Holger, Klinik für Anästhesiologie
- BUMB, Peter, Dr. med., Tel. 17-73 61, Hals-Nasen-Ohren-Klinik. Privat: Georg-Büchner-Str. 15, 55129 Mainz, Tel. 5 05 44
- BURCHERT, Dieter, Dr. med., III. Med. Klinik, Abt. Endokrinologie
- CAGIL, Hüseyin, Dr. med., Klinik und Poliklinik für Radiologie
- CALLAWAY, Angelika, Dr., Poliklinik für Zahnerhaltungskunde
- CEBUC, Monika, Dr. med., Tel. 17-32 18, Transfusionszentrale
- CLAS, Werner, Dipl.-Ingenieur, Tel. 17-26 94, II. Medizinische Klinik und Poliklinik
- CLAUS, Hermann, Dr. med., Klinik für Anästhesiologie
- CLAUSNER, Axel, Dr. med., Klinik und Poliklinik für Kinderchirurgie
- CLOSS, Ellen Ildicho, Dr. rer. nat., Tel. 17-31 78, Pharmakologisches Institut
- COERDT, Wiltrud, Dr. med., Tel. 17-73 33, Abteilung für Kinderpathologie
- COLLO, Jutta, Tel. 17-71 75, Klinik für Anästhesiologie. Privat: Südring 211, 55128 Mainz, Tel. 3 52 03
- CORTÉS, Jose, Dr. med., Institut für Rechtsmedizin

- DAMBACH, Andrea, Dipl.-Chemikerin, *Experimentelle Zahnheilkunde*
- DANIELLO, Sandra, Dr., Tel. 17-71 47, Institut für Medizinische Mikrobiologie. Privat: Drususstr. 1, 55131 Mainz
- DAUBLÄNDER, Monika, Dr. med., Dr. med. dent., Poliklinik für Zahnärztliche Chirurgie
- DAUM, Thomas, Dr. rer. nat., III. Med., Pneumologie
- DAVID, Matthias, Klinik für Anästhesiologie
- DECKER, Hans-Joachim, Dr. med., III. Medizinische Klinik, Hämatologie
- DELMO, Cynthia, Dr. med., Psychiatrische Klinik und Poliklinik
- DEMIAN, Medhat G.N., Klinik und Poliklinik für Kinderchirurgie
- DEMUTH, Wolfgang, Dr. rer. nat., Dipl.-Psychologe, Tel. 17-25 98, Psychiatrische Klinik. Privat: Moritzstr. 14 B, 55130 Mainz, Tel. 8 37 17
- DEPRÉS, Daniela, III. Med. Klinik, Schwerpunkt Hämatologie
- DEPTA, Arno Ludwig, Klinik für Anästhesiologie
- DERIGS, Hans Günter, Dr. med., III. Medizinische Klinik, Schwerpunkt Hämatologie
- DIETRICH, Helmut, Dr. med. dent., Poliklinik für Prothetik
- DIETZ, Carmen, Klinik für Anästhesiologie. Privat: Essenheimer Str. 121, 55128 Mainz
- DIETZ, Ulrich, II. Medizinische Klinik und Poliklinik
- DILGER, Jürgen, Dr. med., Poliklinik für Kieferorthopädie
- DINTELMANN, Uta, Dr. med., Augenklinik und Poliklinik
- DITTRICH, Helmut-Matthias, Dr. med., Tel. 17-26 42, Kinderklinik und Kinderpoliklinik. Privat: Südring 81, 55128 Mainz
- DOETSCH, Stephanie, Dr. med., Klinik für Anästhesiologie. Privat: Trajanstr. 1, 55131 Mainz
- DOHMEN, Guido, Dr. med., Klinik für Herz-, Thorax- u. Gefäßchirurgie
- DOMS, Rosemarie, Dipl.-Psychologin, Klinik und Poliklinik für Psychosomatische Medizin und Psychotherapie. Privat: Albanusstr. 63, 55128 Mainz
- DOSCH, J., Dr., Institut für Toxikologie, Abt. für Angewandte Toxikologie
- DRIES, Volker, Dr. med., Institut für Pathologie
- DUCHMANN, Rainer, Dr. med., I. Medizinische Klinik und Poliklinik
- DUDA, Dorothea, Dr. med., Klinik für Anästhesiologie. Privat: Marienstr. 9, 55124 Mainz, Tel. 4 56 22
- DUTKOWSKI, Philipp, Dr. med., Klinik und Poliklinik für Allgemein- und Abdominalchirurgie
- EBERLE, Balthasar, Dr. med., Klinik für Anästhesiologie. Privat: Ludwig-Strecker-Str. 140 a, 55129 Mainz
- EBINGER, Friedrich, Dr. med., Kinderklinik und Kinderpoliklinik
- ECKHARDT, Anke, Dr. med., Orthopädische Klinik und Poliklinik
- ECKHARDT, Annegret, Dr., Klinik und Poliklinik für Psychosomatische Medizin und Psychotherapie
- EHLERT, Karoline, Kinderklinik und Kinderpoliklinik
- EHRENBERG-KIECKEBUSCH, Waltraud, Akad. Direktorin, Dr. rer. nat., Institut für Zoologie. Privat: Alfred-Mumbächer-Str. 38, 55128 Mainz, Tel. 3 33 12
- EHRENGARD, Monique, Dr. med., III. Med. Klinik, Abt. Endokrinologie
- EHRENTHAL, Wolfram, Dr. med., Dr. rer. nat., Abteilung für Klinische Chemie und Laboratoriumsmedizin. Privat: Zukunftstr. 29, 55130 Mainz, Tel. 8 77 88
- EHRHARDT, Christine, Dr., *Zahnerhaltungskunde*
- EINIG, Monika, Dr. med., Tel. 17-71 75, Klinik für Anästhesiologie. Privat: Friedensstr. 45, 65189 Wiesbaden, Tel. (06 11) 7 42 31
- EINSIEDEL, Ekkehard, Dr., Dipl.-Psychologe, Tel. 17 25 57/27 84, Kinderklinik. Privat: Draiser Str. 76, 55128 Mainz, Tel. 3 37 65
- EKERT, O., Dr. med., Klinik für Mund-, Kiefer- und Gesichtschirurgie
- EL GINDI, Mohamed, Dr. med., Klinik für Anästhesiologie. Privat: Südring 98, 55128 Mainz, Tel. 36 20 08
- ELICH, Dirk, Dr. med., Klinik für Anästhesiologie. Privat: Chattenstr. 35, 55130 Mainz
- ENDLER, Claus, Dr. med., Tel. 17-24 49, Klinik für Kommunikationsstörungen. Privat: Auf dem Stielchen 1, 55130 Mainz
- ENGEL, Veronika, Klinik und Poliklinik für Kinderchirurgie
- ENGELBACH, Martin, Dr. med., III. Med., Endokrinologie
- ENGELCKE, Gabriele, Kinderklinik
- ENK, Alexander, Dr. med., Hautklinik
- ERB, Oliver, Dr. med., Klinik für Kommunikationsstörungen
- ERDMANN, Klaus, Dr. med., Tel. 17-71 75, Klinik für Anästhesiologie. Privat: Heidesheimer Straße 43 a, 6500 Mainz, Tel. 47 60 26

- ERNST, Claus-Peter, Dr., Poliklinik für Zahnerhaltungskunde
- ESRETI, Answar, Dr. med., Hals-, Nasen- und Ohrenklinik
- ESSIG, Karl-Michael, Dr. med., III. Med., Pneumologie
- EYSEL, Peer, Dr. med., Orthopädische Klinik und Poliklinik
- FARKASFALVI, Klara, Dr. med., Klinik für Anästhesiologie
- FAUST, Pio, Dr. med., Klinik für Anästhesie
- FAUTH, Ulrich, Dr., Klinik für Anästhesiologie. Privat: Schäferweg 17 a, 65207 Wiesbaden-Naurod
- FELL, Jürgen, Dr. med., Psychiatrische Klinik und Poliklinik
- FERDINAND, Michael, III. Med. Klinik, Pneumologie
- FEURING, Martin, Tel. 17-32 18/22 63, Transfusionszentrale
- FICHTNER, Jan-Dieter, Dr. med., Urologische Klinik und Poliklinik. Privat: Backhaushohl 47, 55128 Mainz
- FICHTNER, Klaus, Dr. med., Klinik für Anästhesiologie. Privat: Str. der Republik 47, 65203 Wiesbaden
- FICKINGER, Markus, Dr. med., Psychiatrische Klinik und Poliklinik
- FILIPAS, Dragana, Urologische Klinik und Poliklinik
- FILIPPI, R., Dr. med., Neurochirurgische Klinik und Poliklinik
- FINK, Thorsten, Dr. med., Institut für Rechtsmedizin
- FISCH, Margit, Dr. med., Urologische Klinik und Poliklinik. Privat: Im Reil 17, 55262 Heidesheim, Tel. 53 47
- FISCHER, Berthold, Dr. med., III. Medizinische Klinik, Schwerpunkt Pneumologie. Privat: Richard-Wagner-Str. 7, 55294 Bodenheim
- FISCHER, Thomas, Dr. med., III. Med. Klinik, Schwerpunkt Hämatologie
- FLEISCHER, Susanne, Dr., Klinik für Kommunikationsstörungen
- FLOHR, Thomas, III. Med. Klinik, Abt. f. Hämatologie
- FONTANA, Rainer, Dr. med., Augenklinik und Poliklinik
- FORST, Thomas, Dr. med., III. Medizinische Klinik, Schwerpunkt Endokrinologie
- FRANK, T., Dr. med., Klinik und Poliklinik für Geburtshilfe und Frauenkrankheiten
- FRANKE, Petra, Dr. med., Psychiatrische Klinik und Poliklinik
- FRIES, Georg, Dr. med., Neurochirurgische Klinik und Poliklinik
- FRITSCHKE, Marion, Kinderklinik und Kinderpoliklinik
- FRITZ, Gerhard, Dr. rer. nat., Abt. für angewandte Toxikologie
- FROMMELD, Torsten, Dr. med., Hals-, Nasen- und Ohrenklinik
- FUCHS, Jürgen, Dr., Institut für Toxikologie. Privat: Hindenburgstr. 36, 55278 Mommenheim, Tel. (0 61 38) 86 79
- FUENTES-BELTRAN, Raul, Dr. med., Hals-, Nasen- und Ohrenklinik
- FÜRST, Gudrun, Dr. med., Hals-Nasen-Ohren-Klinik
- GÄNSICKE, Michael, Dipl.-Psychol., Psychiatrische Klinik und Poliklinik
- GAERTNER, Thomas, Dr. med., Klinik und Poliklinik für Unfallchirurgie
- GAIDA, Britta-Jaqueline, Klinik für Anästhesiologie. Privat: Leipziger Str. 98, 60487 Frankfurt/Main
- GAMM, Heinold, Dr. med., Tel. 17-72 43, III. Medizinische Klinik, Abt. für Hämatologie, Sekretariat: Tel. 17-72 44. Privat: Vogelsbergstr. 19, 55129 Mainz, Tel. 50 97 38
- GATH, Ingolf, Dr. rer. nat., Tel. 17-31 74, Pharmakologisches Institut
- GAUL, Jutta, Dr. med., Klinik für Anästhesiologie
- GAWEHN, Joachim, Dr. med., Institut für Neuro-radiologie
- GEISERT, Manfred, Akad. Direktor, Dr. phil. nat., Dipl.-Chemiker, Tel. 39-58 96, Institut für Physiologische Chemie und Pathobiochemie. Privat: Ehrhardstr. 16, 55131 Mainz, Tel. 5 43 45
- GENITSARIOTIS, Ruth, Dr. rer. nat., Institut für Medizinische Mikrobiologie. Privat: Am Sportfeld 3, 55278 Mommenheim, Tel. (0 61 38) 17 87
- GENTH, Sabine, Dr. med., II. Med. Klinik und Poliklinik
- GERARDS, Elisabeth, Dr. med., I. Med. Klinik und Poliklinik
- GERBALDO, Hector, Dr. med., Psychiatrische Klinik
- GERHARDS, Frank, Dr. med., Dr. med. dent., Klinik für Mund-, Kiefer- und Gesichtschirurgie, Augustusplatz 2
- GERLACH, Ruth, Dr. med., Tel. 17-73 16, Klinik für Geburtshilfe und Frauenkrankheiten. Privat: Am Fort Heiligkreuz 6, 55131 Mainz

- GERMANN, Tieno, Dr. med., Institut für Immunologie
- GERVAIS, Hendrik, Klinik für Anästhesiologie. Privat: Walpodenstr. 15, 55116 Mainz
- GINAP, Th., Dr. rer. nat., Tel. 17-31 92, Pharmakologisches Institut
- GLENEWINKEL, Frank, Dr. med., Institut für Rechtsmedizin
- GOEBEL, Winfried, Dr. med., Augenklinik und Poliklinik
- GÖDDERZ, Werner, Dr. med., I. Medizinische Klinik und Poliklinik
- GÖLLNER, Gerhard, Dipl.-Biol., III. Med. Klinik, Hämatologie
- GÖNNER, Ursula, Dr. med., Klinik und Poliklinik für Allgemein- und Abdominalchirurgie
- GÖRGES, Rainer, Dr. med, Institut für Klinische Strahlenkunde, Abt. für Nuklearmedizin
- GÖTTLICH, Peter Claus, Dr. med., Allgemeinmedizin
- GÖTZ, Hermann, Dipl.-Physiker, Experimentelle Zahnheilkunde
- GOHLKE, Frank, Dr. med., I. Medizinische Klinik und Poliklinik
- GOSEPATH, Katrin, Dr. med., Hals-Nasen-Ohren-Klinik
- GRADEHANDT, Gernot, Dr. rer. nat., Institut für Immunologie
- GRAF-MORGENSTERN, Mechthild, Psychiatrische Klinik und Poliklinik
- GRAU, Thomas, Poliklinik für Zahnerhaltungskunde
- GREBE, Peter, Dr. med., Klinik und Poliklinik für Radiologie
- GREIF-HIGER, Gertrud, Dr. med., Klinik und Poliklinik für Psychosomatische Medizin und Psychotherapie
- GRIEBEN, Ulrike, Dr., Kinderklinik und Kinderpoliklinik
- GRIMM, Werner, Dr. rer. nat., Tel. 17-2678, Abteilung für Nuklearmedizin im Institut für Klinische Strahlenkunde. Privat: Martin-Kirchner-Str. 1, 55128 Mainz, Tel. 3 48 17
- GRÖTZ, Knut-Achim, Dr. med., Dr. med. dent., Klinik für Mund-, Kiefer- und Gesichtschirurgie
- GRÖZINGER, Michael, Dr. med., Psychiatrische Klinik und Poliklinik
- GROSS, Johannes, Klinik und Poliklinik für Zahn-, Mund- und Kieferkrankheiten, Augustusplatz 2
- GRUBER, Gudrun, Dr. vet. med., Tel. 17-31 25, Institut für Medizinische Mikrobiologie. Privat: Löhrrstr. 20, 55450 Langenlonsheim
- GRÜNDER, Gerhard, Dr. med., Psychiatrische Klinik und Poliklinik
- GRZIMEK, Anselm, Dr., Klinik und Poliklinik für Unfallchirurgie
- GRZIMEK, Natascha, Dipl.-Biol., Institut für Virologie
- GUTH, Stefan, Dr. med., Klinik und Poliklinik für Herz-, Thorax- und Gefäßchirurgie
- HAAS, Simone, Abt. für Angewandte Toxikologie
- HABERMEHL, Pirmin, Kinderklinik
- HACKEL, Roland, Dr. rer. nat., Akad. Direktor, Tel. 17-73 57, Institut für Rechtsmedizin. Privat: Bebelstr. 26, 55128 Mainz, Tel. 3 43 48
- HÄRTTER, Sebastian, Dr. med., Psychiatrische Klinik und Poliklinik
- HÄRTWIG, Thomas, Poliklinik für Prothetik
- HAFNER, Gerd, Dr., Abteilung für Klinische Chemie und Laboratoriumsmedizin
- HALL, Birgit, Dr. med., Klinik für Anästhesiologie
- HAMM, Henriette, Dr. med., Klinik und Poliklinik für Geburtshilfe und Frauenkrankheiten
- HAMMES, Elke, Psychiatrische Klinik und Poliklinik
- HANAUER, Dietmar, Dr. med. dent., Poliklinik für Zahnärztliche Chirurgie
- HANISCH, Guido, Dr. med., Klinik und Poliklinik für Allgemein- und Abdominalchirurgie
- HANSEN, Christiane, Dr., III. Medizinische Klinik, Endokrinologie
- HARDERS, Christina, Dipl.-Biol., III. Med. Klinik, Hämatologie
- HARLOFF, Patrick, Dr. med., II. Medizinische Klinik und Poliklinik
- HARSCH-MENZEL, Gudrun, Tel. 17-71 75, Klinik für Anästhesiologie. Privat: Karl-Zörgiebel-Str. 25, 55128 Mainz, Tel. 36 27 43
- HARSINI, Mojgan, Dipl.-Ing., Klinik und Poliklinik für Radiologie
- HARTJE, Horst, Dr. med., Klinik für Anästhesiologie. Privat: Bleichstr. 21, 55130 Mainz
- HARTMANN, Rolf, Dr. med., Psychiatrische Klinik und Poliklinik
- HASSDENTEUFEL, Armin, Klinik und Poliklinik für Allgemein- und Abdominalchirurgie
- HAUF, Barbara, Dr. med. (freigestellt), Klinik für Anästhesiologie
- HAWIGHORST, Sabine, Dr. med., Klinik und Poliklinik für Geburtshilfe und Frauenkrankheiten
- HECKER, Andreas, Dr. med., Klinik und Poliklinik für Allgemein- und Abdominalchirurgie

- HEGEL, Walter, Dr. med., Tel. 17-31 30, Augen-
klinik
- HEHNER, Britta, Dr., *Zahnerhaltungskunde*, Tel.
17-30 58. Privat: Wielandstr. 23, 65187 Wies-
baden, Tel. (06 11) 84 29 34
- HEIKE, Michael, Dr. med., Innere Medizin I. Pri-
vat: Eichendorffstr. 51, 55122 Mainz, Tel.
38 40 63
- HEIMANN, Axel, Tierarzt, Institut für Neurochir-
urgische Pathophysiologie
- HEINRICH, Georg-Michael, Dott./Uni. Ancona,
Doktor der Medizin und der Chirurgie, Klinik
und Poliklinik für Mund-, Kiefer- und Ge-
sichtschirurgie, Augustuspl. 2
- HEINTZ, Achim, Dr. med., Tel. 17-20 44, Chirur-
gische Klinik. Privat: Adelongstr. 11, 55131
Mainz, Tel. 5 51 90
- HELL, Wolfgang, Dr. med., Institut für Medizini-
sche Mikrobiologie und Hygiene
- HELMREICH-BECKER, Ilka, Dr. med., I. Medizini-
sche Klinik und Poliklinik
- HENGSTENBERG, Matthias, Dr. med. dent., Tel.
17-30 32, Poliklinik für Prothetik, Zahnärztli-
che Prothetik, Augustusplatz 2
- HENGSTLER, Jan, Dr., Tel. 17-31 15, Abt. für An-
gewandte Toxikologie
- HENNES, Hans Jürgen, Dr. med., Klinik für Anäs-
thesiologie
- HERBSTHOFER, Bernd, Dr. med., Orthopädische
Klinik und Poliklinik
- HERR, Ricarda, Psychiatrische Klinik und Poli-
klinik
- HERR, Wolfgang, I. Medizinische Klinik und Poli-
klinik
- HERRMANN, Elke, Dr. med., Tel. 17-71 55, Kli-
nik für Anästhesiologie. Privat: Am Rothfloß 5,
55296 Gau-Bischofsheim, Tel. (0 61 35)
49 44 oder 6 12 03
- HESS, Georg, III. Med. Klinik, Abt. Hämatologie
- HETTNER, Stefani, Dr. med., Klinik für Kommu-
nikationsstörungen
- HEUN, Reinhard, Dr. med., Psychiatrische Klinik
- HEUSER, Isabella, Psychiatrische Klinik
- HEUSSEL, Claus Peter, Dr. med., Klinik und Poli-
klinik für Radiologie
- HEY, Otto, Dr. med., Tel. 17-27 47, Neurochirur-
gische Klinik
- HEYMANN, Michael, Dr. med., Klinik und Poli-
klinik für Kinderchirurgie
- HIENER, Peter, Dr. med., Poliklinik für Zahnärzt-
liche Chirurgie
- HILKER, Michael, Dr. med., Klinik und Poliklinik
für Herz-, Thorax- und Gefäßchirurgie
- HILLER, Benjamin, Klinik für Anästhesiologie
- HITZLER, Walter Erich, Dr. med., Direktor der
Transfusionszentrale, Tel. 17-32 11
- HÖCKEL, Stefan, Dr. Dr., Orthopädische Klinik.
Privat: Am Rosengarten 26, 55131 Mainz, Tel.
83 25 30
- HOEDE, Nikolaus, Dr. med., Tel. 17-71 30, Haut-
klinik. Privat: Dautenbornstr. 30, 55268 Nie-
der-Olm, Tel. (0 61 36) 4 41 50
- HOEFFELMAN, Hans, Dr. med., Neurologische
Klinik. Privat: Feldbergstr. 26, 55118 Mainz,
Tel. 67 28 29
- HÖHLER, Thomas, Dr. med., I. Medizinische Kli-
nik und Poliklinik
- HÖSS, Markus, Poliklinik für Zahnärztliche Chir-
urgie
- HÖTKER, Ulrich, Dr. med., Klinik und Poliklinik
für Unfallchirurgie
- HOFER, Bernhard, Dr. med., Klinik und Poliklinik
für Allgemein- und Abdominalchirurgie
- HOFFMANN, Birgit, Dr. med., Poliklinik für Kie-
ferorthopädie
- HOFMANN, Ludwig, Dr. med., Klinik für Anäs-
thesiologie
- HOFMANN, Manfred, Dr. med., Klinik und Poli-
klinik für Geburtshilfe und Frauenkrankheiten
- HOHENFELLNER, Katharina, Kinderklinik und
Kinderpoliklinik
- HOHENSEE, Alexander, Dr. med. dent., *Kieferor-
thopädie*, Tel. 17-30 40, Augustusplatz 2
- HOLTAPPELS, Rafaela, Dipl.-Biol., Institut für Vi-
rologie
- HOLZER, Ralf, Dr. med., Klinik und Poliklinik für
Herz-, Thorax- und Gefäßchirurgie
- HOPF, N., Dr. med., Neurochirurgische Klinik
und Poliklinik
- HOPF, Wolfgang, Dr. med., Orthopädische Klinik
und Poliklinik
- HORSTICK, Georg, Dr. med., II. Med. Klinik und
Poliklinik
- HUBBERT, Magdalena, Dr. med., Klinik und Poli-
klinik für Psychosomatische Medizin und
Psychotherapie. Privat: Hultschinerstr. 4,
55131 Mainz
- HUBER, Helga, Dr. rer. nat., Hautklinik
- HÜWEL, Norbert, Dr. med., *Neurochirurgie*, Tel.
17-23 94
- HUHN, Peter, Dr. med., Akad. Rat, Tel. 39-41 81,
Anatomisches Institut. Privat: Carl-Zuckmay-
er-Str. 19, 55127 Mainz, Tel. 4 01 25
- HULTSCH, Thomas, Dr. med., Hautklinik
- HUMKE, Thorsten, Dr. med., Orthopädische Kli-
nik und Poliklinik

- HUMPL, Tilman, Dr. med., Kinderklinik
HUNDEMER, Hans-Peter, Klinik und Poliklinik für Neurologie
HUSMANN, Matthias, Dr. med., Tel. 17-28 65, Institut für Mikrobiologie. Privat: Domitianstr. 17 a, 55126 Mainz, Tel. 47 90 87
HUTH, Ralf Günter, Kinderklinik und Kinderpoliklinik. Privat: Leichhofstr. 7-9, 55116 Mainz, Tel. 22 72 61
IBE, Michael, Dr. med., I. Med. Klinik und Poliklinik
JACOB, Roland, Dr. med., Hals-, Nasen- und Ohren-Klinik und Poliklinik
JAGE, Brigitte, Klinik für Anästhesie
JAHN, Bernhard, Dr. med., Institut für Medizinische Mikrobiologie und Hygiene
JANIK, Ralph, Dr. med., Tel. 17-71 75, Klinik für Anästhesiologie. Privat: Buchenweg 13, 55128 Mainz, Tel. 36 40 70
JASTROW, Holger, Tel. 39-46 17, Anatomisches Institut
JENDRYSIK, Udo, Dr. rer. physiol., Dipl.-Informatiker, Institut für Statistik und Dokumentation. Privat: Vogelsbergstr. 47, 55129 Mainz
JIMENEZ-KLINGBERG, Carlos Luis, Tel. 17-32 18/22 63, Transfusionszentrale
JOB, Gudrun, Poliklinik für Zahnerhaltungskunde
JOCHUM, Christoph, Dr. med., Tel. 17-32 14, Transfusionszentrale
JOHN, Hans-Dieter, Dr. med., Tel. 17-73 07, Pathologisches Institut
JONAS, Daniel, Dr. med., Tel. 17-31 28, Institut für Medizinische Mikrobiologie. Privat: Kupperstr. 4, 55543 Bad Kreuznach
JONAS, Jörg, Dr. med., Klinik und Poliklinik für Allgemein- und Abdominalchirurgie
JUCHEMS, E., Dr. med., Hautklinik
JUNG, Detlev, Dr. med., Tel. 17-32 02, Institut für Arbeits- und Sozialmedizin
JUNG, Dirk, Dr. med., III. Med. Klinik, Hämatologie
KAISER, Th., Dr. med., Hautklinik
KALLEN, Karl-Josef, Dr. med., I. Med. Klinik und Poliklinik
KALTENBORN, Harald, Dr. med., Klinik und Poliklinik für Radiologie
KAMIAR-GILANI, Roja, Dr. med., Klinik und Poliklinik für Radiologie
KAMIN, Wolfgang, Dr. med., Kinderklinik, Bau 107
KANN, Peter, Dr. med., III. Med. Klinik, Abt. für Innere Medizin mit Schwerpunkt Endokrinologie
KANZLER, Stephan, Dr. med., I. Med. Klinik und Poliklinik
KARBOWSKI, Alfred, Dr. med. (PD), Orthopädische Klinik und Poliklinik
KASPAR-KÖNIG, Walter, Klinik und Poliklinik für Herz-, Thorax- und Gefäßchirurgie
KAUCZOR, Hans-Ulrich, Dr. med., Klinik und Poliklinik für Radiologie
KAUFMANN, Thomas, Dr. med., Institut für Rechtsmedizin
KAUL, Markus, Apotheker, Tel. 17-31 44, Institut für Medizinische Mikrobiologie
KELLNER, Roland, Dr. med., Tel. 39-58 95, Institut für Physiologische Chemie und Pathobiochemie
KENTNER, Rainer, Dr. med., Klinik für Anästhesiologie. Privat: Domstr. 71, 63067 Offenbach
KERN, Martin, Dr. med., II. Medizinische Klinik und Poliklinik
KERN, Thomas, Dr. med., Klinik für Anästhesiologie
KERSJES, Wilhelm, Dr. med., Klinik und Poliklinik für Radiologie
KERZ, Thomas, Dr. med., Klinik für Anästhesiologie. Privat: Sedanplatz 6, 65195 Wiesbaden
KESSEL, Gerhard, Dr. med., Neurochirurgische Klinik. Privat: Kleiststr. 30, 55543 Bad Kreuznach, Tel. (06 71) 6 67 91
KESSELER-SCHELER, Stefanie, Dipl.-Psychologin, Klinik und Poliklinik für Psychosomatische Medizin und Psychotherapie
KHALEDPOUR, Cyrus, Dr. med., Tel. APP. 31 39, Anatomisches Institut. Privat: Finther Landstr. 85, 55124 Mainz
KIENAST, Klaus Heinz, Dr. med., Dipl.-Chemiker, III. Medizinische Klinik, Schwerpunkt Pneumologie. Privat: Karl-Sieben-Str. 12 a, 55268 Nieder-Olm
KIENINGER, Dorothee, Kinderklinik. Privat: Groschlagweg 21, 6100 Darmstadt
KIRSCH, Berthold, Dr. med., Klinik und Poliklinik für Unfallchirurgie
KIRSCH, Delia, Dr. med., Klinik und Poliklinik für Allgemein- und Abdominalchirurgie
KLAGES, Ulrich, Dr. phil., Dipl.-Psychologe, *Kieferorthopädie*, Tel. 17-30 40, Augustusplatz 2
KLEIN, Christoph, Dipl.-Biologe, Dr., Institut für Pathologie
KLEINERT, Hartmut, Dr. rer. nat., Tel. 17-31 78, Pharmakologisches Institut
KLEINHEISTERKAMP, Ursula, Dr. med., Akad. Direktorin, Tel. 17-25 73, Klinik für Anästhesiologie

- siologie. Privat: Münsterstr. 17, 55116 Mainz, Tel. 23 40 24
- KLEPSCH, Matthias, Dr. med., Klinik und Poliklinik für Unfallchirurgie
- KLIMEK, Ludger, Dr. med., Tel. 17-26 64, Hals-Nasen-Ohren-Klinik, Poliklinik
- KLINGEL, Reinhard, Dr. med., I. Medizinische Klinik und Poliklinik. Privat: Am Taubertsberg 2, 55122 Mainz, Tel. 38 18 37
- KLINGLER, Thomas, Dr. med., Psychiatrische Klinik und Poliklinik
- KNOLLE, Percy, Dr. med., I. Medizinische Klinik und Poliklinik
- KNORST, Marli Maria, Dr. med., III. Medizinische Klinik, Schwerpunkt Pneumologie
- KNUF, Markus, Kinderklinik und Kinderpoliklinik
- KOCH, Anja, Klinik für Anästhesiologie
- KOCH, Jan Oliver, Dipl.-Biol., Institut für Virologie
- KÖGEL, Pia, Dr. med., Orthopädische Klinik und Poliklinik
- KÖHLER, Jürgen, Dr. med., Klinik und Poliklinik für Neurologie
- KOELSCH, Bernhard, Dr. med., II. Med. Klinik und Poliklinik
- KOHLER, Birgid, Dr. med., Hals-, Nasen- und Ohrenklinik
- KOLBE, Karin, Dipl.-Biologin, Dr. med., Tel. 17-25 81, III. Medizinische Klinik und Poliklinik, Abteilung Hämatologie. Privat: Am Fort Gonsenheim, 55122 Mainz, Tel. 3 28 69
- KOLLING-PFEIL, Joan, Dr. med., Augenklinik und Poliklinik
- KOMANNS, Aribert, Dr. med., Tel. 17-32 18, Transfusionszentrale
- KOPP, Helmut, Dr. med., II. Medizinische Klinik und Poliklinik. Privat: Trajanstr. 10, 55131 Mainz
- KRÄMER, Wolfram, Kinderklinik. Privat: Moselstr. 7, 55118 Mainz
- KRAHN, Volker, Dr. med., Akad. Oberrat, Tel. 39-22 40, Anatomisches Institut. Privat: Südring 98, 55128 Mainz, Tel. 2 97 50
- KRAUSE, Marc, Dr. med., Orthopädische Klinik und Poliklinik
- KRAUTHAUSER, Helmut, Dipl.-Psychologe, Klinik und Poliklinik für Psychosomatische Medizin und Psychotherapie
- KREITNER, Karl-Friedrich, Dr. med., Klinik und Poliklinik für Radiologie. Privat: Lützwowstr. 7, 65187 Wiesbaden, Tel. (06 11) 84 12 58
- KRISSSEL, Josef, Dr., Klinik für Anästhesiologie. Privat: Trajanstr. 16, 55131 Mainz, Tel. 57 17 39
- KRUCZYNSKI, Daniel, Dr. med., Klinik und Poliklinik für Geburtshilfe und Frauenkrankheiten
- KRUMMENAUER, Frank, Institut für Medizinische Statistik und Dokumentation
- KÜCHLE, Raphael, Dr. med., Klinik und Poliklinik für Allgemein- und Abdominalchirurgie
- KÜFFMEIER, Achim, Dr. med., Augenklinik und Poliklinik
- KÜHN, Raphael, Dr. med., Kinderklinik. Privat: Adelongstr. 11, 55131 Mainz
- KÜLLMER, Klaus, Dr. med., Orthopädische Klinik und Poliklinik
- KÜPPERS, Gudrun, Dr. med., Institut für Klinische Chemie und Laboratoriumsmedizin
- KÜSTNER, Ernst, Dr. med., III. Medizinische Klinik, Schwerpunkt Endokrinologie
- KÜSTNER, Eva, Dipl.-Psych., III. Med., Endokrinologie
- KUFFNER, Hans-Dieter, Dr. med. dent. und Arzt, *Mund-, Kiefer- und Gesichtschirurgie*, Tel. 17-31 91. Privat: Am Schinnergraben 99, 55129 Mainz
- KUIP, Heiko v. d., Dipl.-Biol., III. Med. Klinik, Hämatologie
- KUNKEL, Martin, Dr. med., Dr. med. dent., Klinik für Mund-, Kiefer- und Gesichtschirurgie
- KUNT, Thomas, Dr. med., III. Med., Endokrinologie
- KUNZ, Maria, Dr. med., Tel. 17-73 21, Transfusionszentrale
- KUPFERWASSER, Leon Iri, Dr. med., II. Medizinische Klinik und Poliklinik
- KUROCYNSKI, Wlodzimierz, Dr. med., Klinik und Poliklinik für Herz-, Thorax- und Gefäßchirurgie
- KURZ, Gisela, Dr. med., II. Medizinische Klinik und Poliklinik
- KURZ, Sabine, Dipl.-Biol., Institut für Virologie
- KUTZER, Michael, Dr. med., Tel. 17-32 34, Medizinhistorisches Institut. Privat: Kapellenstr. 50, 65193 Wiesbaden, Tel. (06 11) 52 65 65
- LAMMERS, Birgit, Dr. med., Tel. 17-26 64, Hals-Nasen-Ohren-Klinik und Poliklinik
- LANG, Werner, Dr. rer. nat., Tel. 39-57 78, Institut für Physiologie und Pathophysiologie. Privat: Alteruhweg, 55122 Mainz
- LATORRE, Frederico, Klinik für Anästhesiologie. Privat: Elkenbachstr. 69, 60316 Frankfurt/M., Tel. (069) 4 98 00 31

- LECHER, Bernd, Dr. med. vet., Institut für Physiologie und Pathophysiologie
- LEICHER-DÜBER, Annegret, Institut für Klinische Strahlenkunde. Privat: An den Weiden 7, 55127 Mainz
- LEISSNER, Joachim, Dr. med., Urologische Klinik und Poliklinik. Privat: Südring 98, 55128 Mainz
- LENGSFELD, Markus, Dr. med., Klinik für Unfallchirurgie. Privat: Pfälzerwaldstr. 10, 55129 Mainz, Tel. 8 59 32
- LENSCH, Eckart, Dr. med., Klinik und Poliklinik für Neurologie
- LEYSER, Karl-Heinz, Tel. 17-71 75, Klinik für Anästhesiologie. Privat: Moritzstr. 8, 55130 Mainz, Tel. 83 21 76
- LICHTERMANN, Dirk, Dr. med., Psychiatrische Klinik und Poliklinik
- LICHTWALD, Klaus, Dr. rer. nat., Privatdozent, Tel. 17-72 68, III. Medizinische Klinik, Endokrinologie
- LIEBRICH, Andreas, II. Medizinische Klinik und Poliklinik
- LIESSEM, Roswitha, Klinik für Anästhesiologie. Privat: Schaftriebweg 6, 55131 Mainz, Tel. 57 24 29
- LINDEMAN, Vivien, Dr. med., Augenklinik und Poliklinik
- LINGENFELDER, Stephanie, Dr. med. dent., Poliklinik für Kieferorthopädie, Augustusplatz 2
- LINKE, Frank, Dr. med., Klinik und Poliklinik für Kinderchirurgie
- LINN, Jürgen, Urologische Klinik und Poliklinik
- LIPPERT, Karl-Ludwig, Dipl.-Ingenieur, Tel. 17-24 49, Klinik für Kommunikationsstörungen. Privat: Im Kirschgarten 17 a, 55263 Wakernheim
- LIPPOLD, Rainer, Dipl.-Phys., Tel. 17-71 43, Institut für Medizinische Statistik und Dokumentation. Privat: Selztalstr. 139, 55218 Ingelheim, Tel. (0 61 32) 42 92
- LÖHR, Hanns, Dr. med., I. Medizinische Klinik und Poliklinik
- LÖRCH, Bernhard, Dipl.-Psychologe, Psychiatrische Klinik und Poliklinik
- LÖW, Roland, Dr. med., Klinik u. Poliklinik für Radiologie
- LOHMANN, Volker, Dipl.-Biol., Institut für Virologie
- LOHMEIER, Christoph, Dipl.-Psychologe, Klinik und Poliklinik für Psychosomatische Medizin und Psychotherapie
- LOTT, Carsten, Klinik für Anästhesiologie
- LOTZ, Johannes, Dr. med., Institut für Klinische Chemie und Laboratoriumsmedizin
- LUCKHAUPT-KOCH, Kornelia, Dr. med., Klinik für Anästhesiologie. Privat: Carl-Zeiss-Str. 31, 55129 Mainz
- LÜDER, Günther, Klinik und Poliklinik für Neurologie
- LÜHR, T., Dr. med., Klinik und Poliklinik für Allgemein- und Abdominalchirurgie
- MACCHIELLA, Doris, Dr., Klinik und Poliklinik für Geburtshilfe und Frauenkrankheiten. Privat: Germanikusstr. 8, 55131 Mainz
- MACHMERTH, R., Dr., Institut für Medizinische Mikrobiologie
- MADANI, Muna, Dr. med., Hals-, Nasen- und Ohrenklinik
- MÄURER, Markus, Dr. med., Institut für Medizinische Mikrobiologie und Hygiene
- MAGERL, Walter, Dr. rer. biol. hum., Tel. 39-57 15, Institut für Physiologie und Pathophysiologie
- MAHLKE, Martina, Dr. med., Klinik und Poliklinik für Geburtshilfe und Frauenkrankheiten
- MAIDHOF, Armin, Akad. Direktor, Dr. rer. nat., Tel. 39-57 89, Institut für Physiologische Chemie und Pathobiochemie. Privat: Im Sempel 54, 55246 Mainz, Tel. (0 61 43) 6 94 23
- MAIER, Markus, Dr. med., Klinik und Poliklinik für Allgemein- und Abdominalchirurgie
- MAKOWSKI, Thomas, II. Medizinische Klinik und Poliklinik
- MANGOLD, Constance, Dr., Tel. 17-32 09, Institut für Medizinische Mikrobiologie. Privat: Obere Schloßgasse 19, 55578 Wolfsheim
- MANN, Bernd, Dr. med., Klinik und Poliklinik für Allgemein- und Abdominalchirurgie
- MANN, Klaus, Dr. med., Psychiatrische Klinik und Poliklinik
- MANN, Simona, Institut für Zahnärztliche Werkstoffkunde und Technologie
- MANNHARDT-LAAKMANN, Wilma, Dr., Kinderklinik und Kinderpoliklinik. Privat: Am Linsenbergr 17, 55131 Mainz, Tel. 22 03 88
- MANTZKE, Ursula, Dr. med., Klinik für Anästhesiologie
- MAPPES, Christoph, Urologische Klinik und Poliklinik
- MARG, Nils, Neurologische Klinik und Poliklinik. Privat: Rantulfstr. 32 c, 55294 Bodenheim
- MARKIEFKA, U., Dr. med. dent., Poliklinik für Kieferorthopädie

- MARTIN, Edith, Dr. med., Tel. 17-31 28, Institut für Medizinische Mikrobiologie. Privat: Hans-Böckler-Str. 76, 65199 Wiesbaden
- MATZKE, Gudula, III. Medizinische Klinik, Schwerpunkt Hämatologie
- MAUER, Dietmar, Dr. med., Klinik für Anästhesiologie. Privat: Ludwigsburger Str. 2, 55122 Mainz, Tel. 38 74 85
- MAYER, Anna, Dr. rer. nat., Institut für Virologie
- MAYER, Eckhard, Chirurgische Klinik und Poliklinik, Abteilung für Herz-, Thorax- und Gefäßchirurgie
- MAYER-POPKEN, Ottfried, Dr. rer. nat., Tel. 17-31 19, Institut für Arbeits- und Sozialmedizin. Privat: Am Rheinhessenblick 248, 55296 Harxheim, Tel. (0 61 38) 67 16
- MEINERT, Rolf, Dipl.-Stat., Institut für Statistik und Dokumentation
- MELCHIOR, Sebastian, Dr. med., Urologische Klinik und Poliklinik
- MENGE, Peter, Dr. med., Hals-Nasen-Ohren-Klinik und Poliklinik
- MENGER, Hartmut, Dr. med., Kinderklinik. Privat: Hans-Böckler-Str. 53, 55128 Mainz
- MENZEL, Th., Dr. med., II. Med. Klinik und Poliklinik
- METZMANN, Ute, Dr. med., Klinik und Poliklinik für Radiologie
- MEURER, Andrea, Dr. med., Orthopädische Klinik und Poliklinik
- MEWES, Torsten, Dr. med., Hals-, Nasen- und Ohren-Klinik und Poliklinik
- MEYENBURG, Walter, Tel. 17-39 71, Innere Medizin und Poliklinik, Abteilung für Hämatologie
- MEYER, Gesine, Dr. med., Augenklinik und Poliklinik
- MICHEL-BEHNKE, Ina, Dr. med., Kinderklinik. Privat: Am Schwall 3, 56355 Nastätten
- MIHALJEVIC, Victor, Klinik für Anästhesiologie. Privat: Engenhahnerstr. 18, 65527 Niedernhausen
- MIKA-GRÜTTNER, Annette, Klinik und Poliklinik für Neurologie
- MILDENBERGER, Peter, Dr., Klinik und Poliklinik für Radiologie
- MINGES, Jürgen, Dr. med., Psychiatrische Klinik und Poliklinik
- MÖLLER, Bernhard, Dr. med., Klinik und Poliklinik für Herz-, Thorax- und Gefäßchirurgie
- MÖNK, Stefan, Klinik für Anästhesiologie
- MÖRSCHHEL, Matthias, Dr. med., Klinik und Poliklinik für Allgemein- und Abdominalchirurgie
- MOERSIG, Wolfgang, Dr. med., Klinik und Poliklinik für Herz-, Thorax- und Gefäßchirurgie
- MOHR, Walter, Dipl.-Ing., Klinik und Poliklinik für Radiologie
- MONZ, Brigitta, Dr. med., Klinik für Anästhesie
- MORTASAWI, Amir, Dr., Klinik und Poliklinik für Allgemein- und Abdominalchirurgie
- MOTTRIE, Alexandre Marie, Dr. med., *Urologische Klinik und Poliklinik*
- MÜLLER, A., Dr. med., Institut für Pathologie
- MÜLLER, Andrea, Dr. med., Klinik und Poliklinik für Radiologie
- MÜLLER, Christina, Dr. med., Klinik für Anästhesiologie
- MÜLLER, Frauke, Akad. Rätin Dr. med. dent., Poliklinik für Prothetik
- MÜLLER, Hildegard, Dr., Psychiatrische Klinik und Poliklinik
- MÜLLER, Iris, Dr. med., III. Medizinische Klinik, Schwerpunkt Pneumologie
- MÜLLER, Konstantin, Dr. med., Klinik und Poliklinik für Radiologie
- MÜLLER, Thomas, Dr. med., Anatomisches Institut
- MÜLLER, Tobias, Klinik und Poliklinik für Geburtshilfe und Frauenkrankheiten
- MÜLLER, Lars Peter, Dr. med., Klinik und Poliklinik für Unfallchirurgie
- MÜLLER-GERHARD, Norbert, Dipl.-Psychologe, Tel. 17-73 46, Klinik und Poliklinik für Psychosomatische Medizin und Psychotherapie. Privat: Alfred-Mumbächer-Str. 30 A, 55128 Mainz, Tel. 36 24 43
- MÜLLER-SIECHENEDER, Florian, Dr. med., Psychiatrische Klinik und Poliklinik
- MUNASSER, Abu, Dr. med., Orthopädische Klinik und Poliklinik
- MUTTRAY, Axel, Dr. med., Tel. 17-31 21, Institut für Arbeits- und Sozialmedizin. Privat: Keltenweg 30, 55129 Mainz
- NAFE, Bernhard, Dipl.-Mathematiker, Institut für Medizinische Statistik und Dokumentation
- NAGEL, C., Hautklinik
- NAGEL, Petra, Dipl.-Psychologin, Tel. 39-59 79, Abteilung für Medizinische Psychologie und Medizinische Soziologie
- NALENZ, Barbara, Dr. med., II. Medizinische Klinik und Poliklinik
- NAZARI, Gholamhossein, Dr. med. dent., Akad. Oberrat, *Zahnerhaltungskunde*, Tel. 17-30 88, Augustusplatz 2

- NEHRING, Cornelia, Klinik und Poliklinik für Psychosomatische Medizin und Psychotherapie
- NEUFANG, Achim, Dr. med., Klinik und Poliklinik für Herz-, Thorax- und Gefäßchirurgie
- NEUMANN, Christiane, Dr. med., Dr. med. dent., Poliklinik für Zahnerhaltungskunde
- NEUMANN, Markus, Klinik für Anästhesiologie
- NEURATH, Markus, Dr. med., I. Medizinische Klinik und Poliklinik
- NICKEL, Otmar, Dr. rer. biol. hum., Tel. 17-26 67, Abteilung für Nuklearmedizin im Institut für Klinische Strahlenkunde. Privat: Zum Schollberg 11, 55129 Mainz, Tel. (0 61 36) 4 24 80
- NICKEL, Ralf, Dr. med., Klinik und Poliklinik für Psychosomatische Medizin und Psychotherapie
- NICKISCH, Andreas, Dr., Klinik für Kommunikationsstörungen
- NIESTRATH, Nicola, Dr. med., Kinderpathologie
- NIXDORFF, Uwe, Dr. med., II. Medizinische Klinik und Poliklinik
- NOSS, Thomas, Dr. med., Kinderklinik
- NOWAK, Bernd, Dr. med., II. Med. Klinik und Poliklinik
- OBERHOLZER, Katja, Dr. med., Klinik und Poliklinik für Radiologie
- OBERSTEIN, Adrian, Dr. med., Klinik und Poliklinik für Radiologie
- ODENTHAL, Margarete, Dr. rer. nat., Institut für Pathologie
- OELTZE, Jörn-Peter, Klinik für Anästhesie
- OESCH, Barbara, Dr. med., Institut für Toxikologie
- OLERT, Jürgen, Dr. phil. nat., Pathologisch-Anatomisches Institut, Abteilung für Kinderpathologie
- OMRAN, Wael, Dr., III. Medizinische Klinik und Poliklinik, Abteilung für Endokrinologie
- ORTH, Jaqueline, Dr. med., I. Med. und Poliklinik
- ORTH, Thomas, Dr. med., I. Med. Klinik und Poliklinik
- OSSENDORF, Manfred, Institut für Klinische Chemie und Labormedizin
- OTTO, Edgar, Dipl.-Biologe, III. Medizinische Klinik, Schwerpunkt Endokrinologie
- OTTO, Hildegard, Dr. med., III. Medizinische Klinik, Schwerpunkt Hämatologie
- OTTO, Mike, Dr. med., Institut für Pathologie
- OTTO, Stephan, Klinik für Anästhesiologie. Privat: Großgewann 24, 55129 Mainz, Tel. (0 61 36) 4 32 33
- PALMER, Gerlind, Dr. med., Psychiatrische Klinik und Poliklinik
- PALMER, Michael, Dr. med., Tel. 17-31 28, Institut für Medizinische Mikrobiologie
- PASCHER, Ernst-Walther, Dr. med., I. Medizinische Klinik und Poliklinik
- PEIVANDI, Ali, Dr. med., Klinik und Poliklinik für Herz-, Thorax- und Gefäßchirurgie
- PELSTER, Herbert, Dipl.-Ingenieur, Hals-Nasen-Ohren-Klinik
- PENZES, Laszlo, Dr. rer. nat., Tel. 17-27 33, Institut für Rechtsmedizin. Privat: Im Münchfeld 25, 55122 Mainz, Tel. 38 34 56
- PETERS, Malte, Dr. med., I. Medizinische Klinik und Poliklinik
- PETRY, Franz, Dr. rer. nat., Institut für Medizinische Mikrobiologie und Hygiene
- PFERS, Irmgard, Dr. med., Orthopädische Klinik und Poliklinik
- PIEPKORN, Birgit, Dr. med., III. Med., Endokrinologie
- PIES, Jeanette, Poliklinik für Prothetik
- PIETSCH, Michael, PD Dr. med., Tel. 17-31 53, Institut für Med. Mikrobiologie und Hygiene, Abt. Hygiene. Privat: Im Münchfeld 19, 55122 Mainz, Tel. 38 78 06
- PINTZ, Gabriele, Poliklinik für Zahnerhaltungskunde
- PISTORIUS, Alexander, Dr. med., Poliklinik für Zahnerhaltungskunde
- PITTON, Michael, Dr. med., Klinik und Poliklinik für Radiologie
- PITZ, Susanne, Dr. med., Augenklinik. Privat: Philippsring 5, 55252 Mainz
- PODLECH, Jürgen, Dr. med., Institut für Virologie
- PÖTSCH-SCHNEIDER, Lucia, Dr., Institut für Rechtsmedizin
- POHLENZ, Joachim, Dr. med., Kinderklinik
- PORSCH, Udo, Klinik und Poliklinik für Psychosomatische Medizin und Psychotherapie
- PRANGE, Reinhild, Dr. rer. nat., Institut für Medizinische Mikrobiologie und Hygiene
- PREUSSNER, Paul Rolf, Dr. med., Dr. rer. nat., Augenklinik und Poliklinik
- PROTZER, Ulrike, Dr. med., I. Medizinische Klinik und Poliklinik
- PRÜFER, Diethard, Dr. med., Klinik und Poliklinik für Herz-, Thorax- und Gefäßchirurgie
- PÜTZ, Ralph, Dr. med. dent., Institut für Zahnärztliche Werkstoffkunde und Technologie (Campus universitatis)

- QUEISSER-LUFT, Annette, Dr. med., Kinderklinik und Kinderpoliklinik. Privat: Wallastr. 103, 55118 Mainz
- QUERBACH, Stefan, Dr. med., Klinik und Poliklinik für Geburtshilfe und Frauenkrankheiten
- QUIRIN, Eberhard, Dr. med., Klinik für Anästhesiologie. Privat: Ricarda-Huch-Str. 9, 55122 Mainz
- RAPIN, Jürgen, Klinik für Anästhesie
- RAPP, Maria, Dr. rer. nat., Institut für Virologie
- RAQUET, Friederike, Dr. med., Hals-Nasen-Ohren-Klinik
- RASKIN, Gisela, Dr. med., Tel. 17-71 75, Klinik für Anästhesiologie. Privat: Silvanerweg 4, 55296 Gau-Bischofsheim, Tel. (0 61 35) 33 02
- RAUSCHER, Matthias, Dipl.-Physiker, *Experimentelle Zahnheilkunde*
- REBER, Helmut, Dipl.-Physiker, Institut für Klinische Strahlenkunde, Abteilung für Nuklearmedizin
- RECKMANN, Achim, Dr. med., II. Medizinische Klinik und Poliklinik
- REGENTROP, Hans-Jörg, Klinik und Poliklinik für Unfallchirurgie. Privat: Winkeler Str. 5, 65197 Wiesbaden, Tel. (06 11) 44 66 12
- REICHERT, Beate, Dr. med., Poliklinik für Kieferorthopädie
- REICHERT, T., Dr. med., Dr. med. dent., Klinik für Mund-, Kiefer- und Gesichtschirurgie
- REIFF, Klaus, Tel. 17-71 75, Klinik für Anästhesiologie. Privat: Am sonnigen Hang 63, 55127 Mainz, Tel. 36 25 14
- REINHARDT, Rotraut, Poliklinik für Kieferorthopädie, Augustusplatz 2
- REINHARDT, Thomas, Dr. med., Klinik für Anästhesie
- RENNEISEN, Ulrich, Dr. med., II. Med. Klinik und Poliklinik
- RESCH, Klaus, Neurochirurgische Klinik und Poliklinik
- RESKE, Konrad, Dr. rer. nat., Tel. 17-71 56, Institut für Immunologie. Privat: Am Römerberg 5, 55270 Essenheim
- RIEHELMANN, Herbert, Dr. med., Hals-Nasen-Ohren-Klinik
- RIEDEL, Stephan, Institut für Arbeits- und Sozialmedizin. Privat: Brückes 63 a, 55545 Bad Kreuznach
- RIEDER-NELISSEN, Christian, Dr. med., III. Med., Pneumologie
- RIEHLE, H. M., Dr. med., Institut für Pathologie
- RIEKER, Olaf, Dr. med., Klinik und Poliklinik für Radiologie
- RIENÄCKER, Jürgen, Dr. rer. nat., Tel. 39-32 01, Anatomisches Institut. Privat: Daniel-Brendel-Str. 19, 55127 Mainz, Tel. 47 67 27
- RIEPERT, Thomas, Dr. med., *Rechtsmedizin*, Tel. 17-26 87. Privat: Gutenbergstr. 17, 55270 Ober-Olm, Tel. (0 61 36) 8 79 90
- RINGEL, Kurt, Dr. med., Institut für Klinische Strahlenkunde, Abteilung für Neuroradiologie
- RINTELEN, Clothilde von, Dr. med., Psychiatrische Klinik. Privat: Richard-Wagner-Str. 53, 65193 Wiesbaden, Tel. (06 11) 52 07 59
- ROCHA DE OLIVEIRA, Helga, Klinik für Anästhesiologie. Privat: Hegelstr. 46, 55122 Mainz
- RÖHR, Ute, Dr. med., Psychiatrische Klinik
- RÖRIG, Jürgen, II. Medizinische Klinik und Poliklinik
- RÖSLER, Hans Peter, Klinik und Poliklinik für Radiologie
- ROMPE, Jan Dirk, Dr. med., Orthopädische Klinik und Poliklinik
- ROOS, Georg, Dr., Poliklinik für Zahnärztliche Chirurgie
- ROSE, D. M., Dr. med., Institut für Arbeits- und Sozialmedizin
- ROSENOW, Ute, Klinik für Anästhesiologie
- ROSOCHA, S., Dr. med., II. Med. Klinik und Poliklinik
- RUDE, Jürgen, Dr. med., Dipl.-Biologe, Akad. Oberrat, Tel. 39-34 93, Anatomisches Institut. Privat: Sauerbruchstr. 11, 55126 Mainz, Tel. 47 61 30
- RUDIG, Lothar, Dr. med., Klinik für Unfallchirurgie. Privat: Katzenberg 78, 55126 Mainz, Tel. 47 14 32
- RÜBELMANN, Alexander, Abt. für Med. Psychologie und Med. Soziologie
- RÜDE, Barbara, Dr. med., I. Medizinische Klinik und Poliklinik
- RÜMELIN, Andreas, Klinik für Anästhesiologie
- RUMLER, Frank, Dr. med., Orthopädische Klinik und Poliklinik
- RUMPHORST, Andreas, Dipl.-Chemiker, *Experimentelle Zahnheilkunde*
- SACK, Ulrich, Dr. Dr., Klinik für Mund-, Kiefer- und Gesichtschirurgie. Privat: Odenwaldstr. 63, 64297 Darmstadt-Mühlthal
- SÄLTZER, Heiko, Dr. med., Kinderklinik
- SALOGA, Joachim, Dr. med., Hautklinik
- SAPP, Martin, Dr., Tel. 17-73 76, Institut für Mikrobiologie
- SAUR, Gudrun, Dr. med., III. Med., Endokrinologie

- SCHADMAND-FISCHER, Simin, Dr. med., Klinik und Poliklinik für Radiologie
- SCHÄFER, Astrid, Dr. rer. nat., Akad. Oberrätin, *Zahnärztliche Werkstoffkunde und Technologie*, Tel. 39-23 16, Saarstraße 21
- SCHÄFER, Elmar, Kinderklinik und Kinderpoliklinik
- SCHÄFER, Matthias, Dr., Klinik für Anästhesiologie. Privat: Neustr. 17, 55296 Gau-Bischofsheim
- SCHÄFER, Uwe, Klinik und Poliklinik für Geburtshilfe und Frauenkrankheiten
- SCHÄFER, Winfried, Dr. med., Klinik für Allgemein- und Abdominalchirurgie. Privat: Wilhelm-Behr-Str. 1, 97529 Sulzheim
- SCHAFFRATH, Michael, Dipl.-Biologe, Abteilung für Experimentelle Endokrinologie
- SCHAUSS, Günther, Dr. rer. nat., Klinik und Poliklinik für Radiologie
- SCHEHLER, Bernd, Dr. med., III. Med. Klinik, Abt. Endokrinologie
- SCHEICHER, Christoph, Dr., Tel. 17-21 19, Institut für Immunologie
- SCHIDECKER, Markus, Dr. med., Klinik und Poliklinik für Nuklearmedizin
- SCHIEDT, Eberhard, Dr. med., Tel. 17-31 02, Institut für Medizinische Statistik und Dokumentation. Privat: Beuthener Str. 22, 55131 Mainz, Tel. 5 29 88
- SCHENDA, Jutta, Dr. rer. nat., Anatomisches Institut
- SCHENK-MEUSER, Karin, Dr. med., Experimentelle Zahnheilkunde
- SCHERER, Guido, Klinik für Anästhesiologie. Privat: Jahnstr. 4, 66636 Tholey
- SCHERHAG, Anton, Dr., Klinik für Anästhesiologie. Privat: Leibnitzstr. 32, 55118 Mainz
- SCHICKETANZ, Karl-Heinz, Dr. med., Tel. 17-31 04, Institut für Medizinische Statistik und Dokumentation. Privat: Wahlheimer Hof 28, 55278 Hahnheim, Tel. (0 67 37) 6 91
- SCHIMMACK, Lothar, Dr. med., Tel. 17-31 18, Transfusionszentrale
- SCHIRMACHER, Peter, Dr., Pathologisch-Anatomisches Institut. Privat: Im Münchfeld 29, 55122 Mainz, Tel. 37 13 64
- SCHLAAK, Jörg, Dr. med., I. Medizinische Klinik und Poliklinik. Privat: Mathildenstr. 2, 55116 Mainz
- SCHLECHTE, Jana, Dr. med., III. Med., Pneumologie
- SCHLEGEL, Jens, III. Medizinische Klinik, Schwerpunkt Pneumologie. Privat: Am Sportfeld 4, 55294 Bodenheim
- SCHLOTMANN, Eva, Dr. med., Klinik und Poliklinik für Geburtshilfe und Frauenkrankheiten
- SCHLÖSSER, Ralf, Dr. med., Psychiatrische Klinik und Poliklinik
- SCHMIDT, Anette, Dr. med., Klinik für Anästhesiologie. Privat: Albinstr. 8, 55116 Mainz
- SCHMIDT, Burkhard, Dr. med., III. Medizinische Klinik, Schwerpunkt Hämatologie
- SCHMIDT, Doris, Hautklinik. Privat: Goldregenstr. 26, 55126 Mainz
- SCHMIDT, Franz Xaver, Dr. med., Klinik und Poliklinik für Herz-, Thorax- und Gefäßchirurgie
- SCHMIDT, Rüdiger-Volker, Dr. med., Klinik und Poliklinik für Unfallchirurgie
- SCHMIEDT, Walther, Dr., Chirurgische Klinik, Abteilung für Herz-, Thorax- und Gefäßchirurgie
- SCHMITT, Clemens, Dr. med., I. Med. Klinik und Poliklinik
- SCHMITT, Edgar, Dr., Tel. 17-32 28, Institut für Immunologie. Privat: Am Muckenberg 13, 55129 Mainz
- SCHMITZ-NAHRATH, Martin, Dr. med., Orthopädische Klinik und Poliklinik
- SCHNEIDER, Monika, Dr. oec. troph., III. Med. Klinik, Abt. Endokrinologie
- SCHNEIDER, Peter M., Dr. rer. nat., Institut für Rechtsmedizin. Privat: Friedrich-Ebert-Str. 33, 55257 Budenheim
- SCHNEIDER, Thomas, Klinik für Anästhesiologie. Privat: Berliner Str. 11, 55268 Nieder-Olm
- SCHNEIDER, Thomas, Dr. med., Kinderklinik
- SCHNELLER, Folker, Dr. med., III. Medizinische Klinik, Hämatologie
- SCHNÜTGEN, Michael, Dr. med., I. Medizinische Klinik und Poliklinik
- SCHÖNEFUSS, Götz, Klinik und Poliklinik für Geburtshilfe und Frauenkrankheiten
- SCHOLZ, Lothar, Dr. med., Klinik und Poliklinik für Herz-, Thorax- und Gefäßchirurgie
- SCHREDER, Michael, Poliklinik für Prothetik
- SCHUHMACHER, Stefan, Dr. med., Urologische Klinik und Poliklinik. Privat: Im Münchfeld 29, 55122 Mainz
- SCHULER, Martin, Dr. med., III. Medizinische Klinik, Schwerpunkt Hämatologie
- SCHULZ, Gerhard, Dr. med., I. Medizinische Klinik und Poliklinik, Abteilung für Endokrinologie

- SCHULZ, Thomas, Dr. med., I. Medizinische Klinik. Privat: Ruhestr. 18, 55127 Mainz, Tel. 36 15 25
- SCHUNK, Klaus, Dr. med., Klinik und Poliklinik für Radiologie
- SCHWAB, Rainer, Dr. med., Tel. 17-71 15, Klinik für Anästhesiologie. Privat: Bebelstr. 63, 55128 Mainz, Tel. 36 64 26
- SCHWARTING, Andreas, Dr. med., I. Medizinische Klinik und Poliklinik
- SCHWARZ, Manfred, Tel. 17-27 47, Neurochirurgische Klinik. Privat: Draiser Str. 98, 55128 Mainz, Tel. 36 16 42
- SCHWARZ, Petra, Dr. rer. nat., Tel. 17-69 29/31 74, Pharmakologisches Institut
- SCHWEDEN, Franz, Dr. med., Klinik und Poliklinik für Radiologie. Privat: Stadthausstr. 12, 55116 Mainz, Tel. 22 42 23
- SCHWEITZER, Isabel, Dr. med., Tel. 17-32 18, Transfusionszentrale
- SCHWENN, Oliver, Dr. med., Augenklinik und Poliklinik
- SCHWERDT, Angela, Dr. med., Klinik und Poliklinik für Kinderchirurgie
- SCHWICKERT, Heidi, Dr. med., Klinik und Poliklinik für Radiologie
- SCHWIEDER, Bettina, Poliklinik für Zahnärztliche Chirurgie
- SCHWITALLE, Maik, Dr. med., Orthopädische Klinik und Poliklinik
- SEBASTIAN, Martin, Dr. med., II. Med. Klinik und Poliklinik
- SEDDIGH, Susann, Dr. med., Klinik und Poliklinik für Neurologie
- SEEGER, Gabriela, Abt. f. Med. Psychologie und Med. Soziologie
- SEIDEL, Albrecht, Dr. rer. nat., Institut für Toxikologie
- SEIDL, Christoph, Dr. med., Pathologisches Institut. Privat: Sertoriusring 309, 55126 Mainz
- SEIFERT, Joachim-Kai, Dr. med., Klinik und Poliklinik für Allgemein- und Abdominalchirurgie
- SELL, Gerd, Dr. med., Tel. 17-27 76, II. Medizinische Klinik und Poliklinik, Abteilung für Endokrinologie. Privat: Ilkenhausstr. 17, 60433 Frankfurt, Tel. (0 69) 51 42 71
- SEUFERT, Rudolf, Dr., Frauenklinik. Privat: Im Münchfeld 29, 55122 Mainz, Tel. 38 26 04
- SEYFEDDINIPUR, Nosratollah, Dr., Psychiatrische Klinik und Poliklinik
- SIEVERS, Carsten, Klinik und Poliklinik für Neurologie
- SMOLARSKI, Regina, III. Med. Pneumologie
- SPANGE, Silvia, Abt. f. Med. Psychologie und Med. Soziologie
- SPIECKER, Martin, Dr. med., II. Medizinische Klinik und Poliklinik
- SPIELMANN, Mechthild, Dr., Tel. 17-31 64, Hygieneinstitut
- SPIWOKS, Isabella, Tel. 39-46 12, Anatomisches Institut
- SPORK, Marcus, Institut für Zahnärztliche Werkstoffkunde und Technologie
- STÄHR, Peter, II. Medizinische Klinik und Poliklinik
- STANEK, Ales, Dr. med., Klinik für Anästhesiologie. Privat: Sauerbruchstr. 8, 65203 Wiesbaden
- STAUPENDAHL, Dirk, Dr. med., *Allgemein- und Abdominalchirurgie*
- STEFFENS, Hans-Peter, Dipl.-Biol., Institut für Virologie
- STEIN, Raimund, Dr. med., Urologische Klinik und Poliklinik. Privat: Pariser Str. 14 a, 55270 Klein-Winternheim
- STEINBACH, Frank, Dr. med., Urologische Klinik und Poliklinik. Privat: Elsa-Brandström-Str. 13, 55124 Mainz
- STENDER, Elmar, Dr. rer. nat., Dipl.-Chemiker, Akad. Oberrat, *Zahnärztliche Werkstoffkunde und Technologie*, Tel. 17-30 77, Augustusplatz 2
- STEPAN, M., Dr. med., Poliklinik für Kieferorthopädie
- STERNBERG, Donald Doron, Dr. med., Urologische Klinik und Poliklinik. Privat: Robert-Stolz-Str. 58, 65812 Bad Soden
- STERNHEIM, Eric, Dr. med., Klinik und Poliklinik für Allgemein- und Abdominalchirurgie
- STOCK, Rainer, Poliklinik für Prothetik
- STOFFELNS, Bernhard, Dr. med., Augenklinik und Poliklinik
- STOLL, Ralph, Dr. med., Poliklinik für Zahnärztliche Chirurgie
- STOLZ, Gabriele, Kinderklinik und Kinderpoliklinik
- STOLZ, Hermann, Dr. med., Institut für Klinische Strahlenkunde, Abteilung für Neuroradiologie
- STOVER, Cordula, Dr. med., III. Medizinische Klinik und Poliklinik mit Schwerpunkt Endokrinologie
- STRECKER, Ulrich, Klinik für Anästhesiologie. Privat: Deutschhausplatz 1 a, 55116 Mainz, Tel. 22 70 66
- STRÖHLE, Veronika, Klinik für Anästhesiologie. Privat: Volkerstr. 11, 65187 Wiesbaden
- STROTHJOHANN, Martin, Klinik und Poliklinik für Neurologie

- STRUSS, Han-Garlich, Institut für Klinische Chemie und Laboratoriumsmedizin
- STÜRER, Andreas, Dr. med., II. Medizinische Klinik und Poliklinik
- SZEGEDI, Armin, Dr. med., Psychiatrische Klinik und Poliklinik
- TANNER, Benno, Dr. med., Klinik und Poliklinik für Geburtshilfe und Frauenkrankheiten
- TEIFKE, Andrea, Dr. med., Klinik und Poliklinik für Radiologie
- TEPRT, Roland, Klinik für Kommunikationsstörungen
- TETTENBORN, Barbara, Dr. med., Klinik und Poliklinik für Neurologie
- TEWS, Dominique, Dr. med., Tel. 17-67 16, Abt. für Neuropathologie
- THEISS, Margrit, Dr. med., Tel. 17-71 75, Klinik für Anästhesiologie. Privat: An der Nonnenwiese 160, 55122 Mainz, Tel. 4 45 16
- THEOBALD, Matthias, Dr. med., III. Med. Klinik, Hämatologie
- THEWS, Anne, Dr. med., III. Medizinische Klinik und Poliklinik, Abteilung für Hämatologie
- THEWS, Oliver, Dr. med., Tel. 39-52 09, Institut für Physiologie und Pathophysiologie
- THIERBACH, Andreas, Dr. med., Klinik für Anästhesiologie. Privat: Walradstr. 5, 61250 Usingen
- THIERBACH, Jutta, Dr. med., Tel. 17-32 03, Transfusionszentrale
- THÖMKE, Frank, Dr. med., Neurologische Klinik und Poliklinik
- THOMALSKE, Catherin, Klinik und Poliklinik für Neurologie
- THOMSEN, Henrike, Dr. med., I. Medizinische Klinik und Poliklinik. Privat: Hegelstr. 44, 55122 Mainz, Tel. 38 46 79
- THUL, Josef, Kinderklinik. Privat: Wahlholzer Str. 3, 54516 Wittlich
- TINTERA, Jaroslav, Dipl.-Physiker, Institut für Neuroradiologie
- TIPPKE, Susanne, Dr. med., Klinik und Poliklinik für Neurologie
- TOTH-ANTAL, Katalin, Dr., Poliklinik für Prothetik, Augustusplatz 2
- TREICHEL, Ulrich, Dr. med., I. Medizinische Klinik und Poliklinik. Privat: Draiser Str. 83, 55128 Mainz, Tel. 36 82 34
- TREINEN, Franz-Joachim, Dr. med. dent., Zahn-erhaltungskunde, Tel. 17-30 63, Augustusplatz 2
- TRETTNER, Theresa, Dipl.-Biol., III. Med. Klinik, Abt. Hämatologie
- TRINDER, Peter, Dr. PH. D., Tel. 17-31 44, Institut für Medizinische Mikrobiologie
- TURBA, Michael, Poliklinik für Prothetik
- TZANOVA, Irene, Dr. med., Klinik für Anästhesiologie. Privat: Alfred-Mumbächer-Str. 67 a, 55128 Mainz, Tel. 3 59 81
- UEBERSCHAER, Bärbel, Dr. med., I. Medizinische Klinik und Poliklinik
- ULITZKA, Raimund, Dr. med., Klinik und Poliklinik für Unfallchirurgie
- ULLMANN, Andrew John, Dr. med., III. Med. Klinik, Abt. Hämatologie
- URBAN, Peter, Dr. med., Klinik und Poliklinik für Neurologie
- VAN LINDERT, Erik Jan, Dr. med., Neurochirurgische Klinik und Poliklinik
- VELLENZER-HEINTZ, Andrea, Dr. med., Klinik und Poliklinik für Psychosomatische Medizin und Psychotherapie
- VETTER, Thomas, Dr. med., Orthopädische Klinik und Poliklinik
- VIGUIER-LÖWE, Monique, Dr. med., Tel. 17-71 75, Klinik für Anästhesiologie. Privat: Georg-Schrank-Str., 55129 Mainz, Tel. 50 40 19
- VISBECK, Anke, Klinik und Poliklinik für Neurologie
- VOGEL, Hagen, Tel. 39-57 60, Institut für Physiologie und Pathophysiologie. Privat: Niklas-Vogt-Str. 18, 55131 Mainz, Tel. 8 22 14
- VOGEL, Jochen, Dr. med., Orthopädische Klinik und Poliklinik
- VOGES, Elke, Dr. med., Klinik und Poliklinik für Radiologie
- VOGT, Roland, Dr. med., Dr. med. dent., Klinik für Mund-, Kiefer- und Gesichtschirurgie
- VOGT, Thomas, Dr., Neurologische Klinik und Poliklinik
- VOIGTLÄNDER, Thomas, Dr. med., II. Med. Klinik und Poliklinik
- VOLK, Christoph, Dipl.-Biologe, Institut für Neurochirurgische Pathophysiologie
- WÄCHTER, Bernd, Dr. med., Klinik und Poliklinik für Radiologie
- WAGNER, Stephan, Dr. med., II. Medizinische Klinik und Poliklinik
- WAGNER, Wolfgang, Dr. med., Neurochirurgische Klinik und Poliklinik
- WAHLER, Jaqueline, Dr. med., I. Med. Klinik und Poliklinik
- WAHLMANN, Ulrich-Wilhelm, Dr. med. und Zahnarzt, Mund-, Kiefer- und Gesichtschirurgie

- gie. Privat: Gutenbergstr. 48, 55294 Boden-
heim
- WALENTA, Stefan, Dr. rer. nat., Institut für Phy-
siologie und Pathophysiologie. Privat: Im
Münchfeld 33, 55122 Mainz
- WALEV, Angela, Dr., Institut für Medizinische
Mikrobiologie und Hygiene
- WALEV, Ivan, Dr. med., Tel. 17-31 34, Institut für
Medizinische Mikrobiologie
- WALTHER, Birgit, Dr., Kinderklinik und Kinder-
poliklinik
- WAMMACK, Robert, Dr. med., Urologische Kli-
nik und Poliklinik
- WANDEL, Eveline, Dr. med., Akad. Oberrätin, I.
Medizinische Klinik und Poliklinik. Privat:
Keltenstr. 12, 55130 Mainz, Tel. 8 19 12
- WANGEMANN, Birgit, Dr. med., Tel. 17-71 55,
Klinik für Anästhesiologie. Privat: Südring
128, 55128 Mainz, Tel. 36 65 61
- WEBER, Gerald, Dr. med., Frauenklinik
- WEBER, Martin, Dr. med., III. Medizinische Kli-
nik, Schwerpunkt Hämatologie
- WECKMÜLLER, Cornelia, Dr. med., Poliklinik
für Zahnerhaltungskunde
- WEGENER, Joachim, Poliklinik für Prothetik
- WEGENER, Jörg, Tel. 17-31 89, Pharmakologi-
sches Institut
- WEIGL-JAKOBI, Ingeborg, Kinderklinik und
Kinderpoliklinik
- WEIGMANN, Harald, Psychiatrische Klinik und
Poliklinik
- WEIKEL, Wolfgang, Dr., Klinik für Geburtshilfe
und Frauenkrankheiten. Privat: Sandmühlen-
weg 25, 55124 Mainz
- WEILER, Norbert, Klinik für Anästhesiologie.
Privat: Geißberggring 32, 67697 Otterberg
- WEIS, Christof, Dr. med., Klinik und Poliklinik
für Allgemein- und Abdominalchirurgie. Pri-
vat: Moritzstr. 6, 55130 Mainz
- WEIS, Hartmut, Dr. med., Orthopädische Klinik
und Poliklinik
- WEISE, Kerstin, Dr. rer. nat., Institut für Virologie.
Privat: Rüsselsheimer Allee 88, 55130 Mainz,
Tel. 88 17 29
- WELLER, Ulrich, Dr. med., Tel. 17-73 76, Institut
für Medizinische Mikrobiologie. Privat: Am
Weidacker 21, 35435 Wettenberg
- WEMME, Heike, Dr. med., Kinderklinik und Kin-
derpoliklinik
- WENDE, Katja, Poliklinik für Zahnerhaltungs-
kunde
- WENGLER-BECKER, Ulrike, Dr. med., Institut für
Pathologie
- WERLE, Thomas, Klinik für Anästhesiologie
- WESTERMEIER, Thorsten, Dipl.-Statistiker, Tel.
17-39 38, Institut für Medizinische Statistik
und Dokumentation
- WETTER, Günter, Dipl.-Mathematiker, Tel.
17-71 95, Institut für Medizinische Statistik
und Dokumentation. Privat: Im Münchfeld 13,
55122 Mainz
- WETZEL, Hermann, Dr. med., Psychiatrische Kli-
nik und Poliklinik
- WIELAND-SCHNEIDER, Christa, Dr. med., Kli-
nik und Poliklinik für Radiologie
- WIESMANN, Claudia, Dr. med., Institut für Klini-
sche Strahlenkunde
- WIESNER, Jasmin, Dr. med., Psychiatrische Kli-
nik und Poliklinik
- WIETHOFF, Bettina, Dr. med. dent., Akad. Direk-
torin, *Zahnärztliche Prothetik*, Tel. 17-30 32,
Augustusplatz 2
- WILKENS, Claudia, Dr. med., Klinik und Polikli-
nik für Geburtshilfe und Frauenkrankheiten
- WILLENBERG, Hans, Dr. phil. nat., Klinik und
Poliklinik für Psychosomatische Medizin und
Psychotherapie
- WINTERPACHT, Andreas, Dr. rer. nat., Kinderkli-
nik und Kinderpoliklinik
- WIPPERMANN, Carl-Friedrich, Dr. med., Kinder-
klinik und Kinderpoliklinik. Privat: Schüt-
zenstr. 3, 65195 Wiesbaden
- WIRTH, Anne Dorothea, I. Medizinische Klinik
und Poliklinik
- WIRTZ, Helmut, Institut für Klinische Chemie
und Laboratoriumsmedizin
- WISSER, Gregor, Dr. med., Klinik für Anästhesio-
logie. Privat: Luftherring 29, 67547 Worms,
Tel. (0 62 41) 2 48 03
- WITHELM, Angelika, Klinik für Anästhesiologie.
Privat: Emmerichruhstr. 27, 55120 Mainz
- WITTIG, Bianca, Dr. med., I. Medizinische Klinik
und Poliklinik. Privat: Am Schinnergraben
128, 55129 Mainz, Tel. 59 38 05
- WITTLINGER, Thomas, Dr. med., II. Med. Klinik
und Poliklinik
- WOELFEL, Thomas, Dr., I. Medizinische Klinik
und Poliklinik. Privat: Bebelstr. 44, 55128
Mainz
- WOLF, Christoph, Dr. med., Psychiatrische Klinik
und Poliklinik
- WOLF, Sieglinde, Tel. 17-32 18, Transfusions-
zentrale
- WRIEDT, Susanne, Dr. med. dent., *Kieferorthpä-
die*, Tel. 17-30 40, Augustusplatz 2

WÜRFEL, Almut, Dr. med., Klinik und Poliklinik für Kinderchirurgie. Privat: Donnersbergstr. 20, 55129 Mainz
 YOSHIOKA, Masaru, Urologische Klinik und Poliklinik
 ZAHORKA, Daniza, Dr. med. dent., *Zahnärztliche Prothetik*, Tel. 17-22 11, Augustusplatz 2
 ZAMAN, Zaf, Dr. med., III. Med. Klinik, Abt. Hämatologie
 ZENTNER, Andrej, Dr. med. dent., Poliklinik für Kieferorthopädie

ZIEBELL, Peter, Dr. med., Klinik und Poliklinik für Kinderchirurgie
 ZIMMERMANN, Gerhard, Dr. med., Hautklinik
 ZITZEWITZ, Hubertus von, Dr. med., Klinik und Poliklinik für Radiologie
 ZÖLLER, G. O., Dr. med. dent., Poliklinik für Kieferorthopädie
 ZÖLLNER, Jan, Dr. med., Orthopädische Klinik und Poliklinik

Nichtbedienstete Lehrkräfte und Lehrbeauftragte

Honorarprofessoren

FAUST, Günther, Dr. med., *Allgemeinmedizin*. Privat: Lanzelhohl 36, 51128 Mainz, Tel. 22 06 02, FAX 22 10 74
 FISCHER-ROSENTHAL, W., Dr. phil., *Medizinische Psychologie und Medizinische Soziologie*. Privat: Sonnenallee 77, 12045 Berlin, Tel. UND FAX: (0 30) 6 23 44 83
 KÖNIG, Benno, Dr. med., *Arzt für Allgemeinmedizin*. Privat: Prunkgasse 9, 55126 Mainz, Tel. 47 20 37; FAX 4 03 25

Nichtbedienstete Professoren

ABDULLAH, Walid, Dr. med. (apl. Prof.), *Anästhesiologie*. Privat: Neue Str. 56, 06406 Bernburg
 ABEL, Hubert, Dr. med., *Innere Medizin*, Alwinenstr. 23, 65189 Wiesbaden
 AHLERS, Jürgen, Dr. med., Chefarzt d. Unfall-, Hand- u. Wiederherstellungs-Chirurgie, Städt. Krankenhaus Leverkusen, Dhünnberg 60, 51375 Leverkusen
 ALBERS, Herbert, Dr. med. (pensioniert), *Geburtshilfe und Gynäkologie*
 ARNOLD, Wolfgang, Dr. med., Direktor, *Innere Medizin*, Tel. (04 21) 4 97-53 54, Klinik II des Zentralkrankenhauses St.-Jürgen-Str., Klinikum für Innere Medizin, St.-Jürgen-Str., 28205 Bremen
 ATZPODIEN, Wilhelm, Dr. med., *Innere Medizin*, Tel. (0 95 71) 1 23 85, H.-G.-Walther-Kreis-krankenhaus Lichtenfels, 96215 Lichtenfels/Oberfranken
 BAAS, Ernst-Ulrich, Dr. med., Leitender Arzt der Bad Mergentheimer Leberklinik, *Innere Medizin*, Tel. (0 79 31) 5 64 01, Leberklinik Bad Mergentheim, Lothar-Daimler-Str. 1, 97980 Bad Mergentheim

BÄSSLER, Roland, Dr. med. (liest nicht), *Pathologie*. Privat: Hubertusstr. 1, 36041 Fulda
 BARTHELMAI, Wolfgang, Dr. med. (pensioniert), *Orthopädie*
 BAUM, Peter, Dr. med., Chefarzt, *Innere Medizin*, Innere Abteilung des Hildegardis-Krankenhauses, Hildegardstr. 2, 55131 Mainz. Privat: Bebelstr. 32 c, 55128 Mainz, Tel. 3 40 65
 BAUMANN, Walter, Dr. med., Chefarzt, *Kinderheilkunde*, Tel. (02 03) 7 33 24 21, Städtische Kinderklinik, Zu den Rehwiesen 9, 47055 Duisburg
 BAUMBUSCH, Friedrich, Dr. med. (beurlaubt), *Chirurgie und Urologie*
 BELZ, Gustav Georg, Dr. med., *Innere Medizin*, Kardiologische Praxis. Privat: Alwinenstr. 16, 65189 Wiesbaden, Tel. (06 11) 30 73 79
 BERLE, Peter, Dr. med., Leiter der Gynäkologischen Abt. der Dr.-Horst-Schmidt-Kliniken, *Gynäkologie*, Tel. (06 11) 43 23 79/77, Dr.-Horst-Schmidt-Kliniken, Ludwig-Erhard-Str. 100, 65199 Wiesbaden
 BETTENDORF, Ulrich, Dr. med., *Pathologie*, Tel. (06 11) 43 25 43, Praxis für Pathologie, Ludwig-Erhard-Str. 100, 65199 Wiesbaden
 BLÜMLEIN, Helmut, Dr. med., Chefarzt, *Orthopädie*, Orthopädische Klinik Kutzenberg, 96250 Ebersfeld
 BOPP, Karl Philipp, Dr. med. (entpflichtet), *Innere Medizin*. Privat: Am Brand 40, 55116 Mainz, Tel. 22 32 36
 BRACKERTZ, Dieter, Dr. med., *Innere Medizin*, *Rheumatologie*, Tel. 57 54 20, St.-Vincenz- und Elisabeth-Hospital, An der Goldgrube 11, 55131 Mainz
 BRANDT, Ludwig, Dr. med., Direktor des Instituts für Anästhesiologie am Klinikum der Stadt Wuppertal-Barmen, *Anästhesiologie*, Tel. (02 02) 8 96 24 01, Klinikum der Stadt Wup-

- pertal-Barmen, Heusner Str. 40, 42283 Wuppertal
- BRAUN, Bernd, Dr. med., Chefarzt, *Innere Medizin*, Tel. (0 71 21) 3 01-1, Medizinische Klinik, Kreiskrankenhaus Reutlingen, Steinenbergstr. 31, 72764 Reutlingen
- BREHM, Georg, Dr. med. (pensioniert), *Haut- und Geschlechtskrankheiten*. Privat: Weimarer Str. 49, 67071 Ludwigshafen, Tel. (06 21) 50 32 29
- BREINL, Hermann, Dr. med. (pensioniert), *Gynäkologie und Geburtshilfe*. Privat: Rehpfad 8 a, 65428 Rüsselsheim
- BRETT, Reinhard, Dr. med., *Haut- und Geschlechtskrankheiten*. Privat: Theodorstr. 35c, 22671 Hamburg, Tel. (0 40) 8 99 21 86
- BRÜCKNER, Robert, Dr. med., Chefarzt, *Chirurgie*, Tel. (0 49 31) 1 81-0, Kreiskrankenhaus Norden, Osterstr. 110, 26506 Norden
- BRÜNNER, Hubertus, Dr. med., Chefarzt, *Chirurgie*, Tel. (0 21 51) 322-601, Chirurgische Klinik der Städt. Krankenanstalten Krefeld, Lutherplatz, 47805 Krefeld
- BÜLOW, Markward von, Dr. med., Chefarzt, *Chirurgie*, Chirurgische Abteilung des Kreiskrankenhauses, Hameln-Pyrmont, St. Maur-Platz 1, 31785 Hameln
- BURCKHARDT, Theo, Dr. med. (pensioniert), *Chirurgie*. Privat: Albrecht-Dürer-Str. 9, 65428 Rüsselsheim
- BUSCH, Günter, Dr. med., Chefarzt, *Neurochirurgie*, Tel. (0 23 81) 6 81-4 76, Neurochirurgische Abteilung der St.-Barbara-Klinik Hessen, Sundern 19, 59073 Hamm
- CARLSON, Sven, Dr. med., Direktor, *Hygiene und Mikrobiologie*, Tel. (09 11) 3 98 25 20, Hygiene-Institut der Stadt Nürnberg, Flurstr. 17, 90419 Nürnberg
- CLAUS, Hans-Günther, Dr. med. (pensioniert), *Radiologie*. Privat: Oberer Laubenheimer Weg 37, 55131 Mainz
- COLLO, Detlef, Dr. med., Chefarzt, *Hals-Nasen-Ohren-Heilkunde*, Tel. (0 40) 6 38 51, Allgemeines Krankenhaus Barmbeck, Hamburg
- CORDES, Uwe, Dr. med., *Innere Medizin*. Privat: Bahnhofplatz 2, 55116 Mainz, Tel. 23 13 62
- DENK, Rolf, Dr. med., *Haut- und Geschlechtskrankheiten*. Privat: Obergasse 1, 65428 Rüsselsheim, Tel. (0 61 42) 3 26 88
- DORSCH, Walter, Dr. med., *Kinderheilkunde*. Privat: Schönstr. 71b, 81543 München, Tel. (0 89) 66 82 44
- DRAF, Wolfgang, Dr. med., Chefarzt, *Hals-Nasen-Ohren-Heilkunde*, Tel. (06 61) 8 44 81, Klinik für HNO-Krankheiten und Plastische Gesichtschirurgie, Pacelliallee 4, 36043 Fulda
- ECKARDT, Volker, Dr. med., *Innere Medizin*, Tel. (06 11) 3 99 31, Gastroenterologische Fachpraxis, Dotzheimer Str. 14-18, 65185 Wiesbaden
- ECKHARDT, Rainer, Dr. med., Chefarzt, *Innere Medizin*, Tel. (02 21) 47 92 46, Medizinische Abteilung des Ev. Krankenhauses Köln, Weyertal 76, 50931 Köln
- EGIDY, Christoph Hans von, Dr. med., Chefarzt, *Innere Medizin*, Tel. (06 11) 43-0, Med. Klinik A der Dr.-Horst-Schmidt-Kliniken der Landeshauptstadt Wiesbaden, Ludwig-Erhard-Str. 100, 65199 Wiesbaden. Privat: Am Marienpfad 3 a, 55128 Mainz, Tel. 3 43 38
- EHLERT, Claus, Dr. med., Chefarzt (beurlaubt), *Chirurgie*, Tel. (0 44 22) 8 02 56, Chirurgische Klinik der Städt. Krankenanstalten Sanderbusch, 26452 Sande
- ENDRIS, Rolf, Dr. med., Dr. med. dent., *Kieferorthopädie*, Tel. (0 64 32) 55 51, Gemeinschaftspraxis Dr. Kemkes & Prof. Dr. Endris, Wilhelmstr. 65, 65582 Diez. Privat: Kemeler Weg 36, 56370 Reckenroth, Tel. (0 61 20) 89 51
- FASSBENDER, Hans-Georg, Dr. med., Leiter des Zentrums für Rheuma-Pathologie, *Allgemeine Pathologie und Pathologische Anatomie*, Tel. 22 86 38, Breidenbacherstraße 13, 55116 Mainz. Privat: Schweidnitzer Str. 2, 55131 Mainz, Tel. 5 24 26
- FAUST-TINNEFELDT, Gunhild, Dr. med., Chefarztin und Ärztliche Direktorin, *Innere Medizin*, Tel. (0 61 29) 4 14 56, Medizinische Klinik Schlangenbad - Zentrum Rheumatologie - 65388 Schlangenbad
- FUDER, Hermann, Dr. med. (apl. Prof.), IKP/AKP Prof. Lücker GmbH, Richard-Wagner-Str. 20, 67269 Grünstadt, Tel. (0 63 59) 89 90
- GEHLER, Jürgen, Dr. med., Chefarzt, *Kinderheilkunde*, Tel. (0 61 42) 60 31, Pädiatrische Abteilung des Stadtkrankenhauses Rüsselsheim, August-Bebel-Str. 59, 65428 Rüsselsheim
- GERBERSHAGEN, Hans-Ulrich, Dr. med., Chefarzt, *Anästhesiologie*, Tel. 83 81 01, Alice-Krankenhaus - Schmerzambulanz - Mainz, Auf der Steig 14-16, 55131 Mainz
- GERSMEYER, Ernst Felix, Dr. med., Chefarzt, *Innere Medizin*, Medizinische Klinik des Kreis- und Stadtkrankenhauses Herford, Schwarzenmoorstr. 70, 32049 Herford
- GILFRICH, Hans-Joachim, Dr. med., Chefarzt, *Innere Medizin*, Innere Abteilung des St.-Katha-

- rinen-Krankenhauses, I. Med., Abt. 9, Seckbacher Landstr. 65, 60389 Frankfurt
 GOSEPATH, Jochen, Dr. med. (pensioniert). Privat: Auf der Redoute 28, 54296 Trier
 GRASER, Fritz, Dr. med. (pensioniert), *Kinderheilkunde*. Privat: Sooderstr. 21, 65193 Wiesbaden
 GRÖNNIGER, Johannes, Dr. med., Leiter der Allg. Chirurgie, *Chirurgie*, Klinikum Minden, Friedrichstraße, 32427 Minden
 GRÜN, Martin, Dr. med., *Innere Medizin*, St.-Vincenz- und Elisabeth-Hospital, An der Goldgrube 1, 55131 Mainz
 GRÜTZNER, Anton, Dr. med. (entpflichtet), *Neurologie und Psychiatrie*. Privat: Abeggstr. 43, 65193 Wiesbaden
 GÜNTHER, Götz, Dr. med., *Pathologie*, Tel. (0 67 81) 6 63 55, Städtische Krankenanstalten Idar-Oberstein, Dr.-Ottmar-Kohler-Str. 2, 55743 Idar-Oberstein
 HAAS, Erwin, Prof., Dr. med. (pensioniert), *Hals-Nasen-Ohren-Heilkunde*. Privat: Steinhäuserstr. 18, 76135 Karlsruhe, Tel. (07 21) 81 08 23 44
 HAAS, Jean-Peter, Prof., Dr. med., Chefarzt (beurlaubt), *Radiologie*, Strahlenabteilung, Städtische Krankenanstalten, Pacelliallee 4, 36043 Fulda
 HABIGHORST, Ludwig-Volker, Dr. med., *Klinische Radiologie*, Tel. (02 61) 4 99-1, Städtisches Krankenhaus Kemperhof, Koblenz. Privat: Geisbachstr. 43, 56072 Koblenz-Metternich, Tel. (02 61) 2 16 77
 HALLAUER, Werner, Prof., Dr. med., *Innere Medizin*, Tel. (02 61) 2 25 75, Geisbachstr. 17, 56072 Koblenz-Metternich
 HAMMAR, Carl-Heinz, Dr. med., Chefarzt, *Innere Medizin*, Tel. (06 61) 6 14 09, Innere Abteilung am Stadtkrankenhaus, Schlitzer Str. 104, 36039 Fulda
 HANCKE, Edgar, Dr. med. (apl. Prof.), *Chirurgie*, Krankenhaus Maingau vom Roten Kreuz, Scheffelstr. 2-16, 60318 Frankfurt/Main
 HAPP, Joachim, Dr. med., *Innere Medizin*. Privat: Düsseldorfer Straße 1, 60329 Frankfurt, Tel. (069) 23 13 02
 HASE, Ulrich, Dr. med., Chefarzt, *Neurochirurgie*, Tel. (02 71) 33 71-2 18/2 19, Neurochirurgische Abteilung am Ev. Jung-Stilling-Krankenhaus, Siegen
 HAYM, Joachim, Dr. med., Dr. med. dent. (entpflichtet), *Zahn-, Mund- und Kieferheilkunde*. Privat: Bismarckstraße 6, 32427 Minden, Tel. (05 71) 80 11/80 10
 HECKING, Erwin, Dr. med., Leiter der Nephrologischen Abteilung, *Innere Medizin*, Tel. (02 34) 51 73 28, Nephrologische Abt. der Augusta-Krankenanstalten, Bergstr. 23, 44791 Bochum
 HEICKE, Bernd, Prof., Dr. med., Ltd. Arzt, *Klinische Chemie*, Tel. (0 61 32) 78 11 10, Labormedizin des Bioscienta-Instituts, Binger Str. 173, 55218 Ingelheim
 HEIDSIECK, Carl, Dr. med., Dr. med. dent. (beurlaubt), *Zahn-, Mund- und Kieferheilkunde*. Privat: Boedecker Str. 69, 30161 Hannover, Tel. (05 11) 66 05 36
 HENGST, Wolfgang, Dr. med., Oberstarzt (pensioniert), *Nuklearmedizin*. Privat: Kiefernweg 4, 56075 Koblenz-Karthause
 HERZOG, Rolf-Eberhard, Dr. med., Chefarzt, *Gynäkologie*, Geburtshilfliche-Gynäkologische Abteilung des Ev. Waldkrankenhauses, Bonn-Bad Godesberg
 HESS, Georg, Dr. med., Leiter der strategischen Planung, *Innere Medizin*, Tel. (06 21) 7 59 89 50/1, Strategische Planung bei Boehringer Mannheim, M 1/4, 68161 Mannheim. Privat: Oppenheimer Str. 83, 55130 Mainz, Tel. 88 10 12
 HIERSCHKE, Hans-Dieter, Dr. med., *Frauenheilkunde*. Privat: Wilhelminenstr. 43, 65193 Wiesbaden, Tel. (06 11) 52 06 46
 HILL, Klaus, Dr. med., Chefarzt, *Allgemeine Pathologie und Pathologische Anatomie*, Tel. (0 23 81) 58 94 99, Pathologisches Institut am Ev. Krankenhaus, Werler Str. 110, 59063 Hamm/Westf.. Privat: Heideweg 194, 59069 Hamm-Berge, Tel. (0 23 81) 5 12 29
 HOCHGESAND, Peter, Dr. med., *Augenheilkunde*. Privat: Am Brand 22, 55116 Mainz, Tel. 23 32 46
 HÖHLE, Karl-Dieter, Dr. med., Chefarzt, *Chirurgie*, Tel. 14 71, Chirurgische Abteilung des St.-Hildegardis-Krankenhauses, Hildegardisstr. 2, 55131 Mainz
 HÖHN, Peter, Dr. med., *Allgemeine Pathologie und Pathologische Anatomie*, Tel. (04 41) 2 56 01, Pathologisches Institut, Harrenufer 41, 26122 Oldenburg
 HOLTERMÜLLER, Karl-Hans, Dr. med., Chefarzt, *Innere Medizin*, I. Med. Klinik des St.-Markus-Krankenhauses, Wilhelm-Eppstein-Str. 2, 60431 Frankfurt
 HÜLSE, Reinhard, Dr. med., *Klinische Strahlenkunde*, Tel. (02 61) 13 72 07, Evangelisches

- Stift St.Martin, Johannes-Müller-Str. 7, 56068 Koblenz. Privat: Auf der Luh 20, 56076 Koblenz, Tel. (02 61) 7 54 55
- HÜTTEROTH, Thomas, Dr. med., Direktor, *Innere Medizin*, Med. Klinik Städt. Krankenhaus Süd, Kronsfordter Allee 71, 23560 Lübeck. Privat: Danziger Str. 43, 23564 Lübeck
- HUTSCHENREITER, Gerd, Dr. med., Chefarzt, *Urologie*, Tel. (02 08) 69 74 30, Urologische Abt. des Evangelischen u. Johanniter-Krankenhauses, Duisburg-Nord/Oberh., Steinbrinkstr. 96, 46145 Oberhausen
- IVANCEVIC, Lazar, Dr. med., *Urologie*, Tel. 23 10 01, Praxis: Ludwigstr. 1, 55116 Mainz
- JACOBI, Günther H., Arzt für Urologie, *Urologie*. Privat: Friedrich-Ebert-Str. 176, 47139 Duisburg, Tel. (02 03) 49 58 55
- JÄHNCHEN, Eberhard, Dr. med., *Pharmakologie*, Tel. (0 76 33) 40 25 25, Abt. für Klinische Pharmakologie, Rehabilitationszentrum, Südring 15, 79189 Bad Krotzingen
- JELLINGHAUS, Wilfried, Dr. med. (apl. Prof.), *Urologie*, Tel. (0 62 41) 84 01, Urologische Klinik Stadtkrankenhaus Worms, Mainzer Str. 39, 67547 Worms
- JENNEWEIN, Hans-Michael, Dr. med., Leiter der Abt. Pharmakologie, *Pharmakologie*, Tel. (0 61 32) 77 21 35, Boehringer Ingelheim KG, Physiologie, 55218 Ingelheim
- JUNG, Helmut, Dr. med., Chefarzt, *Hals-Nasen-Ohren-Heilkunde*, Tel. (06 21) 49 61, HNO-Abteilung, Krankenhaus Marienhof, Rudolf-Virchow-Str. 7, 56073 Koblenz
- KAISER, Eberhard, Dr. med., *Gynäkologie/Gynäkologische Endokrinologie*, Tel. (06 11) 5 77-2 17, Deutsche Klinik für Diagnostik, Aukammallee 33, 65191 Wiesbaden
- KAPPEY, Fritz, Dr. med. (pensioniert), *Chirurgie*. Privat: Brunnengasse 11, 69469 Weinheim
- KEMPF, Peter, Dr. med., Chefarzt, *Chirurgie*, Chirurgische Abt. am Städtischen Krankenhaus, August-Bebel-Str. 59, 65428 Rüsselsheim
- KIRSCHNER, Peter, Dr. med. (apl. Prof.), Leiter der Unfallchirurgie, *Unfallchirurgie*, Unfallchirurgische Abteilung des St.-Vincenz- und Elisabeth-Hospitals, An der Goldgrube 11, 55131 Mainz
- KLIPPEL, Karl-Friedrich, Dr. med., Chefarzt, *Urologie*, Tel. (0 51 41) 30 84 04/ 4 05, Urologische Abteilung des Allgemeinen Krankenhauses Celle, Siemensplatz 4, 29223 Celle
- KNICK, Bernhard, Dr. med. (liest nicht), *Innere Medizin*. Privat: Oskar-Schüler-Str. 14, 82327 Tutzing, Tel. (0 81 58) 15 82
- KNUTH, Alexander, Dr. med. (apl. Prof.), Chefarzt, Onkologische Abt. am Nordwestkrankenhaus Frankfurt/M., Steinbacher Hohl 2-26, 60488 Frankfurt/M.
- KÖLLERMANN, Manfred, Dr. med., Chefarzt, *Urologie*, Tel. (06 11) 43-0, Urologische Kl. der Dr.-Horst-Schmidt-Kliniken, Ludwig-Erhard-Str. 100, 65199 Wiesbaden
- KOLTAL, Johannes Ladislaus, Dr. med., Leiter der Kinderchirurgie, *Kinderchirurgie*, Kinderchirurgische Klinik am Städtischen Krankenhaus Frankfurt-Höchst, Gotenstr. 6-8, 65929 Frankfurt
- KREBS, Rolf, Dr. med. (beurlaubt), *Pharmakologie und Toxikologie*, Boehringer Ingelheim Zentrale GmbH, Postfach 2 00, 55218 Ingelheim
- KREMER, Gerhard Joseph, Dr. med., Chefarzt, *Innere Medizin*, Tel. (0 21 32) 69 51, Innere Abteilung St.-Josefs-Hospital, Mühlheimer Str. 83, 46045 Oberhausen
- KREUSCHER, Hermann, Dr. med., Chefarzt, *Anästhesiologie*, Tel. (05 41) 32 31, Institut für Anästhesiologie der Städtischen Kliniken Osnabrück, Natruper-Tor-Wall 1, 49076 Osnabrück
- KRÖNIG, Bernd, Dr. med., Chefarzt, *Innere Medizin*, Tel. (06 51) 4 80 35, Evangelisches Elisabeth-Krankenhaus, Theobaldstr. 12, 54292 Trier
- KUHL, Wolfgang, Dr. med. (entpflichtet), *Neurologie und Klinische Neurophysiologie*, Tel. (06 11) 57 71, Deutsche Klinik für Diagnostik, Aukammallee 33, 65191 Wiesbaden
- LAMMERS, Theo, Dr. med. (pensioniert), *Hygiene und Bakteriologie*
- LANG, Klaus, Dr. med., Chefarzt, *Innere Medizin*, Tel. (0 77 21) 8 92 78, Medizinische Klinik, Städtische Krankenanstalten, Postfach 21 03, 7730 Villingen-Schwenningen
- LANGER, Karl Heinz, Dr. med., *Experimentelle Pathologie*, Tel. (0 69) 3 05-72 79, Experimentelle Pathologie H 811, Hoechst AG, Postfach 80 03 20, 6000 Frankfurt
- LANGREDER, Wilhelm, Dr. med., Dr. rer. nat. (entpflichtet), *Frauenheilkunde*. Privat: Im Weinhof 1, 58119 Hagen, Tel. (0 23 24) 21 41
- LANZ, Egon, Dr. med., Chefarzt, *Anästhesiologie*, Zentrale Abteilung für Anästhesiologie der

- Krankenhäuser des Landkreises Biberach, Ziegelhausstr. 50, 88400 Biberach/Riß
- LEMMEL, Ernst Martin, Dr. med., *Innere Medizin, Immunologie*, Staatl. Rheumakrankenhaus Baden-Baden, Rotenbachtalstr. 5, 76530 Baden-Baden
- LENNER, Volker, Dr. med., Chefarzt, *Chirurgie*, Tel. (07 91) 75 31, Chirurgische Klinik des Diakonie-Krankenhauses Schwäbisch-Hall, 74523 Schwäbisch-Hall
- LENZ, Jürgen, Dr. med. (apl. Prof.), Leiter der Abteilung II, Chirurgie am Bundeswehrzentral Krankenhaus, Rübenacher Str. 170, 56072 Koblenz
- LIMBOURG, Peter, Dr. med., *Innere Medizin*, Tel. (0 62 41) 50 13 40, Medizinische Klinik I, Stadt Krankenhaus Worms, Schwerpunkt Kardiologie-Angiologie, Gabriel-v.-Seidl-Str. 31, 67550 Worms
- LINKE, Horst, Dr. med., Chefarzt, *Innere Medizin*, Kurklinik Pitzer KG, Genthstraße 7-9, 65307 Bad Schwalbach
- LOCH, Ernst-Gerhard, Dr. med., *Geburtshilfe und Gynäkologie*, Tel. (06 11) 57 71, Deutsche Klinik für Diagnostik, Aukammallee 33, 65191 Wiesbaden. Privat: Erbsenacker 22, 65207 Wiesbaden-Naurod
- LÖHR, Jost, *Allgemeine Pathologie und Pathologische Anatomie*, Tel. (04 41) 2 56 01, Pathologisches Institut, Harrenufer 41, 26122 Oldenburg
- LÖLLGEN, Herbert, Dr. med., Chefarzt, *Innere Medizin*, Tel. (0 21 91) 13 24 10, Med. Klinik-Kardiologie-Pneumologie an den Krankenanstalten der Stadt Remscheid, Bürgerstr. 211, 42859 Remscheid
- LOTH, Rainer, Dr. med., Chefarzt, *Chirurgie*, Chirurgische Abteilung am Paulinenstift, 65189 Wiesbaden
- LOWITZSCH, Klaus, Dr. med., Leiter der Neurologischen Klinik, *Neurologie*, Neurologische Klinik der Städtischen Krankenanstalten Ludwigshafen, Bremser Str. 79, 67063 Ludwigshafen
- MAPPES, Gerhart, Dr. med., Chefarzt (beurlaubt), *Chirurgie*, Chirurgische Klinik im Neuen St.-Vincentius-Krankenhaus Karlsruhe, Südenstr. 32, 76137 Karlsruhe
- MATZKER, Joseph, Dr. med. (pensioniert), *Hals-Nasen-Ohren-Heilkunde*
- MEINEN, Klaus, Dr. med., *Frauenheilkunde*, Tel. (0 21 22) 7 05 22 01, Gyn.-Gebh. Abteilung der St.-Lucas-Klinik, Schwanenstr. 132, 42697 Solingen
- MEINIG, Günter, Dr. med., *Neurochirurgie*, BG-Unfallklinik, Friedberger Landstr. 438, 60389 Frankfurt
- MENGDEN, Hans-Jürgen von, Dr. med., Chefarzt, *Innere Medizin*, Tel. (061 42) 60 31, Innere Abteilung, Kardiologie, Stadt Krankenhaus, August-Bebel-Str., 65428 Rüsselsheim
- MENGER, Wolfgang, Dr. med. (entpflichtet), *Kinderheilkunde*
- MEVES, Michael, Dr. med., Chefarzt, *Radiologie*, Tel. (0 69) 76 01-4 48, Radiologisches Zentralinstitut am Krankenhaus Nordwest, Steinbacher Hohl 2-26, 60488 Frankfurt
- MIEHLKE, Klaus, Dr. med. (pensioniert), *Innere Medizin*. Privat: Am Birnbaum 51, 65191 Wiesbaden, Tel. (06 11) 30 79 46
- NAGEL, Felix, Dr. med., Chefarzt, *Hals-Nasen-Ohren-Heilkunde*, Hals-Nasen-Ohren-Abteilung des Siloah-Krankenhauses Pforzheim
- NAGEL, Klaus, Dr. med., Chefarzt, *Chirurgie*, Allgemeine Chirurgie Marienhospital Aachen, Zeise 4, 52066 Aachen/Burtscheid
- NAST, Hanns-Peter, Dr. med., Chefarzt, *Innere Medizin*, Tel. (06 11) 8 50 51, Innere Abteilung des Ketteler-Krankenhauses, Lichtplattenweg 85, 63071 Offenbach
- NEHER, Manfred, Dr. med., Chefarzt, *Chirurgie*, Chirurgische Klinik des Stadtkrankenhauses Kempten, Robert-Weixler-Str. 50, 87439 Kempten
- NEUHANN, Thomas, Dr. med. (apl. Prof.), *Augenheilkunde*. Privat: Kurfürstenplatz 5, 80796 München
- NIEMCZYK, Horst, Dr. med., Chefarzt und Ärztlicher Direktor, *Innere Medizin*, Tel. (0 96 21) 38(0)-2 30/1, Chefarzt der Medizinischen Klinik und Ärztlicher Direktor am Städtischen Marienkrankenhaus, Postfach 262, 92224 Amberg
- NOLTE, Hans, Dr. med., Chefarzt, *Anästhesiologie*, Tel. (05 71) 8 01 25 01, Institut für Anästhesiologie am Klinikum Minden/Westfalen, Friedrichstr. 17, 32427 Minden
- OCKENGA, Theodor, Dr. med. (pensioniert), *Innere Medizin*
- OKONEK, Stefan, Dr. med., *Innere Medizin, Kardiologie*. Privat: Biebricher Allee 101, 65187 Wiesbaden, Tel. (06 11) 84 64 65
- OLBERMANN, Manfred, Dr. med., Chefarzt, *Gastroenterologie*, Tel. (0 61 42) 60 31, Innere

- Abteilung des Stadtkrankenhauses Rüsselsheim, August-Bebel-Str. 65428 Rüsselsheim
- OLBERT, Dorothea, Dr. med., *Augenheilkunde*. Privat: Gegenbauerstr. 16, 88239 Wangen/Allgäu
- ORESTANO, Fausto, Dr. med., *Urologie*. Privat: Via Filippo Cordova 62-64, I-901 Palermo
- OVERZIER, Claus, Dr. med. (pensioniert), *Innere Medizin*. Privat: Baldurstr. 16, 51107 Köln, Tel. (02 21) 86 24 15
- PECHSTEIN, Johannes, Dr. med., Direktor, *Kinderheilkunde*, Tel. 37 80, Kinderneurologisches Zentrum Rheinland-Pfalz, Institut für Soziale Pädiatrie, Hartmühlenweg, 55122 Mainz
- PETERS, Friedolf, Dr. med., Chefarzt, *Gynäkologie und Geburtshilfe*, Gynäkologische Abteilung des Hildegardiskrankenhauses, Hildegardstr. 2, 55131 Mainz
- PETRI, Eckhard, Dr. med., *Gynäkologie*, Städtische Krankenanstalten, Abteilung für Gynäkologie und Geburtshilfe, 55743 Idar-Oberstein
- PFANNENSTIEL, Peter, Dr. med., *Innere Medizin, Nuklearmedizin*, Tel. (0 61 34) 72 02-0, Praxis: Peter-Sander-Str. 15, 55252 Mainz. Privat: Nietzschestraße 2, 65191 Wiesbaden, Tel. (0 61 1) 56 37 59
- PFEIFFER, Günther, Dr. med., *Geburtshilfe und Gynäkologie*
- PHILIPP, Michael, Dr. med., Chefarzt, *Psychiatrie*, Tel. (08 71) 8 08 01, Klinik für Psychiatrie und Psychotherapie am Bezirkskrankenhaus Landshut, Prof. Buchner-Str. 22, 84034 Landshut
- PIEPER, Wolf-Michael, Dr. med., Chefarzt, *Kinderchirurgie*, Städtisches Krankenhaus Pforzheim
- PIRKE, Karl Martin, Dr. med. (apl. Prof.), Tel. (06 51) 947-24 76, Forschungszentrum für Psychobiol. u. Psychosom., Abt. f. Psychoendokrinol., Mutterhaus der Borromäerinnen, 54290 Trier
- PLANZ, Konrad, Dr. med. (entpflichtet), *Urologie*, Tel. (06 61) 7 80 21, Städtische Krankenanstalten Fulda, Pacelliallee 4, 36043 Fulda
- PORALLA, Thomas, Dr. med., Chefarzt, *Innere Medizin*, Abt. für Gastroenterologie am St.-Joseph-Krankenhaus, Akademisches Lehrkrankenhaus Berlin, Berlin Tempelhof
- PROSS, Eberhard, Dr. med., Chefarzt (beurlaubt), *Chirurgie*, Chirurgische Klinik Villingen
- RAU, Gerhard, Dr. med., *Innere Medizin*, Tel. (06 11) 56 33 05, Panoramaweg 10, 65191 Wiesbaden
- RAUH, Wolfgang, Dr. med., Chefarzt, *Kinderheilkunde*, Tel. (06 51) 9 47-26 54, Pädiatrische Abteilung Krankenhaus Mutterhaus der Borromäerinnen, Feldstr. 16, 54290 Trier
- REICHEL, Wolfgang, Dr. med., Chefarzt der Abt. Orthopädie und Rheumatologie, *Orthopädie*, Kreiskrankenhaus Biberach/Riß, 88400 Biberach/Riß
- REISNER, Klaus, Dr. med. (apl. Prof.) (beurlaubt), *Radiologie*. Privat: Südendstr. Karlsruhe, Tel. (07 21) 81 10 31
- REMMELE, Wolfgang, Direktor, *Allgemeine Pathologie und spezielle pathologische Anatomie*, Institut für Pathologie der Kliniken der Landeshauptstadt Wiesbaden, Ludwig-Erhard-Str. 100, 65199 Wiesbaden
- RICHTER, Gerhard, Dr. med., *Chirurgie*. Privat: Augsburger Str. 340, 70327 Stuttgart, Tel. (07 11) 33 09 12
- RIEGER, Hubert, Dr. med., *Psychiatrie*, Tel. (0 64 72) 6 02 00, Psychiatrisches Krankenhaus Weilmünster, Weilmünster, Weilmünster
- RISTER, Manfred, Dr. med. (apl. Prof.), Chefarzt, *Kinderheilkunde*, Tel. (02 61) 4 99-6 50, Kinderklinik am Städtischen Krankenhaus Kemperhof, 56073 Koblenz
- RITTER, Karsten, Dr. med., Chefarzt, *Hals-Nasen-Ohren-Heilkunde*, HNO-Klinik, Evangelische Diakonie-Anstalt, Gröpelinger Heerstr. 406-408, 28239 Bremen
- RUDIGIER, Jürgen, Dr. med., *Chirurgie*, Chirurgische Klinik II (Unfallchirurgie-Handchirurgie), Kreiskrankenhaus Offenburg
- RÜCKERT, Klaus, Dr. med., Chefarzt, *Chirurgie*, Chirurgische Abteilung des Allgemeinen Krankenhauses Ochsenzoll in Hamburg, Tangstedter Landstraße 400, 22413 Hamburg
- RUMPELT, Hans-Joachim, Dr. med., Chefarzt, *Pathologie*, Pathologisches Institut am Städtischen Krankenhaus Heilbronn, Jägerstr. 26, 74074 Heilbronn
- SCHÄFER, Albrecht, Dr. med., *Pathologie*
- SCHAUWECKER, Frank, Dr. med., Chefarzt, *Chirurgie*, Tel. (06 11) 43 20 88, Klinik für Unfallchirurgie, Dr.-Horst-Schmidt-Klinikum, Ludwig-Erhard-Str. 100, 65199 Wiesbaden
- SCHEGA, Wolfgang, Dr. med. (pensioniert), *Chirurgie*

- SCHIER, Johannes, Dr. med., Chefarzt, *Chirurgie*, Chirurgische Klinik des St.-Hildegardis-Krankenhauses, Köln-Lindenthal
- SCHILLING, Fritz, Dr. med. (pensioniert), *Innere Medizin, Rheumatologie*. Privat: Hebbelstr. 20, 55127 Mainz
- SCHLACK, Hans Georg, Dr. med., *Neurologie*, Tel. (02 28) 66 40 51, Kinderneurologisches Zentrum, Waldenburger Ring 46, 53119 Bonn
- SCHMIDSEDER, Ralf, Dr. med., Dr. med. dent., *Mund-, Kiefer- und Gesichtschirurgie*. Privat: Kaiserstr. 11, 60311 Frankfurt/M., Tel. (0 69) 28 25 15
- SCHMIDT, August-Wilhelm, Dr. med., *Frauenheilkunde*
- SCHMIDT, Hans-Dieter, Dr. med., *Chirurgie*, Tel. (02 03) 55 55 91, St.-Johannes-Hospital, An der Abtei 7, 47166 Duisburg
- SCHMIDT, Helmut, Dr. med., Chefarzt, *Innere Medizin*, Tel. (06 11) 43 0, Medizinische Klinik B, Dr.-Horst-Schmidt-Kliniken, Ludwig-Erhard-Str. 100, 65199 Wiesbaden
- SCHMIDT, Wolfgang, Dr. med., Chefarzt, *Innere Medizin*, Tel. 14 74 12, Pneumologische Abteilung am St.-Hildegardis-Krankenhaus, Hildegardstr. 2, 55131 Mainz
- SCHMIDT-KÖPPLER, August, Dr. med., Chefarzt, *Chirurgie*, Chirurgische Klinik des Stadtkrankenhauses Offenburg, Brücknerstr. 14, 77654 Offenburg
- SCHNABEL, Karl Hans, Dr. med., *Innere Medizin*, Tel. (0 26 03) 1 30 91, Paracelsusklinik Bad Ems
- SCHNEIDER, Hans-Michael, Dr. med., *Pathologie*, Tel. (07 21) 81 08-20 00, Institut für Pathologie St.-Vincentius-Krankenhäuser, Postfach 6604, 7500 Karlsruhe
- SCHÖNBORN, Hartwig, Dr. med., Ltd. Arzt der Med. Klinik I (beurlaubt), *Innere Medizin*, Tel. (0 44 22) 8 01, Med. Klinik I, Nordwestkrankenhaus Sandelbusch, 26452 Sande
- SCHREZENMEIR, Jürgen, Dr. med. (apl. Prof.), Tel. (04 31) 609-220, Leiter des Inst. für Physiol. u. Biochemie der Ernährung, Bundesforschungsanstalt, Hermann-Weigmann-Str. 1, 24103 Kiel
- SCHRIEFERS, Karl-Heinz, Dr. med. (pensioniert), *Chirurgie*
- SCHULTE-WISSERMANN, Hermann, Dr. med., Chefarzt, *Kinderheilkunde*, Tel. (0 21 51) 3 20, Kinderklinik Krefeld, Lutherplatz 40, 47805 Krefeld
- SCHULZ, Volker, Dr. med., Chefarzt, *Innere Medizin*, Tel. (0 62 21) 3 96-2 77, Abt. Innere Medizin und Pneumologie, Krankenhaus Rohrbach Heidelberg, Amalienstr. 7, 69126 Heidelberg
- SCHUSTER, Carl-Johannes, Dr. med., Leiter der Inneren Abteilung (beurlaubt), *Innere Medizin*, St.-Antonius-Hospital, Dechant-Deckers-Str., 52249 Eschweiler/Aachen
- SECKFORT, Helmut, Dr. med. Obermedizinaldirektor (pensioniert), *Innere Medizin*, Weserlandklinik, Petershagen-Bad Hopfenberg. Privat: Simeonsglacis 23 a, 32427 Minden
- SEHHATI-CHAFAI, Gholam, Chefarzt, *Anästhesiologie*, Anästhesiologische Abteilung am Rotkreuz-Krankenhaus Bremen, St-Pauli-Deich 24, 28203 Bremen
- SEIBERT, Gerhard, Dr. rer. nat., *Physiologische Chemie*. Privat: Glaeserweg 21, 64291 Darmstadt, Tel. (0 61 51) 37 21 17
- SEIFERT, Erwin, Dr. med., Chefarzt, *Innere Medizin*, Tel. (02 61) 4 99-1, Medizinische Klinik I, Städtisches Krankenhaus Kemperhof, Koblenz
- SEITZ, Wolfgang, Dr. med., Chefarzt, *Chirurgie*, Tel. (0 23 61) 12 20, Elisabeth-Krankenhaus, Recklinghausen-Süd
- SIEBNER, Horst, Dr. med., Chefarzt, *Innere Medizin*, Tel. (06 51) 9 47 23 77, Medizinische Abteilung Krankenhaus Mutterhaus der Borromäerinnen, Feldstr. 16, 54290 Trier
- SOLLBERG, Günther, Dr. med. (pensioniert), *Neurologie und Psychiatrie*
- SONNHOF, Udo, Dr. med., *Physiologie*. Privat: Wormser Str. 32, 55276 Oppenheim
- SORGER, Karin, Dr. med., Chefarztin, *Pathologie*, Tel. (0 71 61) 6 41-7 63, Institut für Pathologie, Klinik am Eichert, Göppingen
- STAHLSCHEIDT, Michael, Dr. med., Chefarzt, *Chirurgie*, Tel. 57 52 40, Allgemeinchirurgische Abteilung des St.-Vincenz- und Elisabeth-Hospitals Mainz, An der Goldgrube 11, 55131 Mainz
- STARITZ, Martin, Dr. med., Chefarzt, *Innere Medizin*, Medizinisch. Klinik am Städtischen Krankenhaus, Röntgenstr. 20, 78054 Villingen-Schwenningen
- STAUDTE, Hans-Walter, Dr. med., Chefarzt, *Orthopädie*, Tel. (0 24 05) 6 25 51, Orthopädische Abteilung am Kreiskrankenhaus Marienhöhe, Mauerfeldchenstr., 52146 Würselen

- STEEGER, Dieter, Dr. med., Ärztlicher Direktor, *Orthopädie*, Orthopädische Klinik Lindenlohe/Oberpfalz, 92421 Schwandorf
- STEEGMÜLLER, Kurt. W., Dr. med., Chefarzt, *Chirurgie*, Chirurgische Abteilung am Ev. Krankenhaus Düsseldorf, Lehrkrankenhaus der Universität Düsseldorf, Kirchfeldstr. 40, 40217 Düsseldorf
- STEFFEN, Hartmut, Dr. med., *Kinder- und Jugendpsychiatrie*. Privat: Friedrichsstr. 20, 55124 Mainz, Tel. 47 63 13
- STEINBACH, Manfred, Dr. med., *Neurologie und Psychiatrie*, Tel. (02 28) 3 38-1, Bundesministerium für Jugend, Familie und Gesundheit, Deutscherherrenstr. 87, 53177 Bonn
- STEINHARDT, Hans Jörg, Dr. med., Leiter der Inneren Abteilung, *Innere Medizin*, Innere Abteilung des Kreiskrankenhauses, Am Engelberg 29, 88239 Wangen/Allgäu
- STELZIG, Hans Hartmut, Dr. med., *Klinische Strahlenkunde*, Tel. (0 61 42) 60 31, Stadtkrankenhaus, Radiologische Abteilung, August-Bebel-Str. 59, 65428 Rüsselsheim
- STEPPLING, Harald, Dr. med., Chefarzt, II. Medizinische Klinik am Clemenshospital, Duesbergweg 124, 48153 Münster
- STOCKAMP, Karl, Dr. med., Chefarzt, *Urologie*, Tel. (06 21) 50 44 01, Urologische Abteilung der Städt. Krankenanstalten Ludwigshafen, Bremserstr. 79, 67063 Ludwigshafen
- STOCKSMEIER, Uwe, Dr. med., Dr. phil., Dipl.-Psychologe, *Medizinische Psychologie*. Privat: Höhenbergsraße 6, 82327 Tutzing/Starnberger See, Tel. (0 81 58) 84 22 U. 3 54
- STÖTZER, Harry, Dr. med., Abteilungsleiter, *Pathologie*, Tel. (0 61 32) 77 25 73, Abt. für experimentelle Pathologie der Fa. Boehringer Sohn, 55218 Ingelheim. Privat: Frankenstr. 1, 55218 Ingelheim, Tel. (0 61 32) 23 80
- STOSSECK, Klaus, Dr. med., Abteilungsleiter, *Anästhesiologie*, Tel. (07 61) 13 01 01, Anästhesieabteilung des Ev. Diakonie-Krankenhauses in Freiburg, Wirthstr. 11, 79110 Freiburg-Landwasser
- STRAUB, Eberhard, Dr. med., Direktor, *Kinderheilkunde*, Kinderklinik des Städt. Krankenhauses Frankfurt/M.-Höchst, Gotenstr. 6-8, 65929 Frankfurt
- STRAUSS, Günter, Dr. med. (pensioniert), *Geburtshilfe und Gynäkologie*. Privat: Ödschied M, 55743 Idar-Oberstein
- STRUBE, Hans-Dietmar, Dr. med., Chefarzt, *Unfallchirurgie*, Tel. (02 03) 54 60, Klinik für Unfallchirurgie, St.-Johannes-Hospital, An der Abtei 11, 47166 Duisburg
- THEILE, Ursel, Dr. med., Stellenleiterin, *Innere Medizin*, Tel. 67 90 55, Genetische Beratungsstelle Rheinland-Pfalz, Hafenstr. 6, 55118 Mainz
- THEISSING, Jürgen, Dr. med., Abteilungsvorsteher, *Hals-Nasen-Ohren-Heilkunde*, Tel. (09 11) 3 98 25 16, Hals-Nasen-Ohren-Abteilung der Städtischen Krankenanstalten Nürnberg, Flurstr. 1, 90419 Nürnberg
- THÜMLER, Reiner, Dr. med., *Neurologie*, Tel. (0 67 31) 3 64 50, Landesnervenlinik Alzey, Neurologische Abteilung, Vulkanstr. 58, 55232 Alzey
- THÜROFF, Joachim W., Dr. med., Direktor, *Urologie*, Tel. (02 02) 56 62 63, Urologische Klinik, Klinikum Barmen, Heusnerstr. 40, 42283 Wuppertal
- TILLING, Werner, Dr. med. (pensioniert), *Innere Medizin*. Privat: Am Bürgersgarten 18, 67433 Neustadt, Tel. (0 63 21) 8 04 25
- TIMM, Claus-Johannes, Dr. med. (pensioniert), *Hals-Nasen-Ohren-Heilkunde*. Privat: Theodor-Heuss-Str. 4, 64823 Groß-Umstadt, Tel. (0 60 78) 47 28
- TITTEL, Klaus, Dr. med. (apl. Prof.), *Unfallchirurgie*, Evangelisches Krankenhaus Steinstr. 12-15, 23758 Oldenburg
- TOUSSAINT, Walter, Dr. med. (pensioniert), *Kinderheilkunde*. Privat: Auf dem Forst 1, 56077 Koblenz
- TREESE, Norbert, Dr. med. (apl. Prof.), Chefarzt der Inneren Abt. am Marienhospital Osnabrück, Johannesfreiheit 2-4, 49074 Osnabrück
- ULMER, Hans-Volkhart, Dr. med., *Sportphysiologie*. Privat: Curt-Goetz-Str. 93, 55127 Mainz, Tel. 47 67 03
- UNGERN-STERNBERG, Axel von, Chefarzt, *Innere Medizin*, II. Med. Abteilung, Weserberglandklinik, 37671 Hörter
- VAN DE WEYER, Karl-Heinrich, Dr. med. (pensioniert), *Radiologie*. Privat: Am Weinberg 11, 54296 Trier
- VOGEL, Hans-Rüdiger, Dr. med. (beurlaubt), *Physiologie*. Privat: Weidmannstr. 17, 55131 Mainz, Tel. 2 05 81
- WAGNER, Friedrich, Dr. med. (entpflichtet), *Augenheilkunde*. Privat: Herzogweg 4, 65193 Wiesbaden
- WAGNER, Rudolf, Dr. med., Chefarzt, *Allgemeine Pathologie und pathologische Anatomie*, Pathologisches Institut der Städtischen Kran-

- kenanstalten Kaiserslautern. Privat: Pfarrer-Falk-Str. 19, 55270 Klein-Winternheim, Tel. (0 61 36) 8 77 36
- WALDECK, Franz, Dr. med., *Physiologie*, Breslauer Str. 4, 55268 Nieder-Olm
- WALLENFANG, Thomas, Dr. med., Chefarzt, *Neurochirurgie*, Neurochirurgische Klinik, Städtische Krankenanstalten Fulda, Pacelliallee 4, 36043 Fulda
- WALZ, Peter, Dr. med. (apl. Prof.), Chefarzt, *Urologie*, Tel. (0 23 51) 43 31, Urologische Abteilung des Kreiskrankenhauses Lüdenscheid-Hellersen, Paulmannshöher Str. 21, 58515 Lüdenscheid
- WASIELEWSKI, Eberhard von, Dr. med. (entpflichtet), *Hygiene und Bakteriologie*. Privat: Gräfelinger Str. 72 a, 81375 München, Tel. (0 89) 70 49 68
- WEIGAND, Hanfried, Dr. med., Chefarzt, *Radio-logie*, Dr.-Horst-Schmidt-Kliniken, Ludwig-Erhard-Str. 100, Wiesbaden
- WEIGAND, Herbert, Dr. med., Chefarzt, *Unfallchirurgie*, Tel. (0 69) 7 91 20, St.-Markus-Krankenhaus Frankfurt, Wilhelm-Eppstein-Str. 2, 60431 Frankfurt
- WEITZEL, Dieter, Dr. med., *Kinderheilkunde*, Deutsche Klinik für Diagnostik Wiesbaden, Aukammallee, 65191 Wiesbaden
- WENDLING, Peter, Dr. med., Chefarzt, *Chirurgie*, Tel. (0 61 96) 20 72 77, Chirurgische Abteilung des Kreiskrankenhauses Bad Soden am Taunus
- WERNER, Heinz-Peter, Dr. med., Direktor, Tel. (03 85) 81 01 44, Landeshygiene-Institut Schwerin, Bornhövedstraße 78, 19055. Privat: Lion-Feuchtwanger-Str. 69, 55129 Mainz
- WILLEBRAND, Hermann, Dr. med., *Chirurgie*. Privat: Hauptstr. 343, 55743 Idar-Oberstein
- WUNDERLICH, Christof, Dr. med. (entpflichtet), *Kinderheilkunde*. Privat: Weidenstr. 65-67, 82110 Unterpfaffenhofen
- ZSCHIEDRICH, Hartmut, Dr. med., Abteilungsleiter, *Innere Medizin*, Innere Abteilung am Roten-Kreuz-Krankenhaus Bremen, St.-Pauli-Deich 24, 28199 Bremen
- Nichtbedienstete Privatdozenten**
- ABDELHAMID, Saleh, Dr. med., *Innere Medizin*, Tel. (06 11) 57 72 10, Deutsche Klinik für Diagnostik, Fachbereich Hypertonie/Nephrologie, Aukammallee 33, 65191 Wiesbaden
- ACKERMANN, Ralf H., Dr. med., Chefarzt, *Frauenheilkunde*, Frauenklinik der Diakonie in Flensburg, Marienhölungsweg, 24939 Flensburg. Privat: Dammweg 12, 24955 Harrislee
- BECHTHOLD, Heinrich, Dr. med., *Innere Medizin*, Caritas-Krankenhaus, Uhlandstr. 7, 97980 Bad Mergentheim. Privat: An der Hasenquelle 83, 55120 Mainz
- BECKER, Konrad, Dr. med., *Pathologie*, Städtische Krankenanstalten Kaiserslautern
- BESSER, Roland, Dr. med., *Neurologie*, Leiter Abt. für Neurologie am Städt. Krankenhaus Krefeld
- BÖCKERS, Martin, Dr. med., *Dermatologie*. Privat: Bahnhofstr. 2 b, 55268 Nieder-Olm, Tel. (0 61 36) 22 22
- BÖRNER, Norbert, Dr. med., *Innere Medizin*, Tel. (06 11) 57 76 04, Deutsche Klinik für Diagnostik, Gastroenterologie, Aukammallee 33, 65191 Wiesbaden
- BOTZENHARDT, Ulrich, Dr. med., Chefarzt, *Innere Medizin*, Tel. (04 21) 5 59-95 11, Rheumatologische Abteilung am Rotkreuz-Krankenhaus, St.-Pauli-Deich 24, 28199 Bremen
- BRACHTTEL, Dirk, Dr. med., *Innere Medizin*, Medizinische Abteilung Krankenhaus Mutterhaus der Borromäerinnen, Feldstr. 16, 54290 Trier
- DEI-ANANG, K., Dr. med., *Neurochirurgie*, Schmerzzentrum Mainz, Auf der Steig 14-16, 55131 Mainz, Tel. 8 38-1 05
- DZIENISZEWSKI, Gerhard Peter, Dr. med., *Chirurgie*, Chirurgische Abteilung Krankenhaus, Ingelheim
- FRIEDBERG, Thomas, Dr. rer. nat., *Toxikologie*, Tel. FAX: 00 44-382-69 993, Biochemical Research Centre, University of Dundee, Dundee DD1 4HN, Scotland
- GAMSTÄTTER, Gerhard, Dr. med., *Chirurgie*, Tel. (06 11) 43 20 91, Dr.-Horst-Schmidt-Kliniken, Ludwig-Erhard-Str. 100, 65199 Wiesbaden
- GOERG, Karl-Josef, Dr. med., Chefarzt, *Innere Medizin*, Tel. (02 02) 48 52 70, Innere Abteilung am Krankenhaus St. Josef, 5600 Wuppertal
- HENRICH, Karl-Jürgen, Dr. med., Chefarzt Abt. Innere III, *Kardiologie*, Kreiskrankenhaus Lüdenscheid, Paulmannshöherstr. 14, 58515 Lüdenscheid, Tel. (0 23 51) 4 60
- HOFFMANN, Gerald, Dr. med., Chefarzt, *Frauenheilkunde*, Gynäkologische Abteilung am St.-Joseph-Hospital, Wiesbaden

- IVERSEN, Stein, Dr. med., Chefarzt der Kardiologischen Abt., Herzzentrum Frankfurt/M., Breite Gasse, 60316 Frankfurt/M.
- JANTZEN, Jan-Peter, Dr. med., Chefarzt, *Anästhesiologie*, Klinik für Anästhesiologie und Intensivmedizin des Nordstadtkrankenhauses, Haltenhoffstr. 41, 30167 Hannover
- JUST, Michael, Dr. med., Dr. rer. nat., *Radiologie*, Praxis Prof. Krott und Just, Gänsbühl, 88212 Ravensburg
- KERSTING, Friedrich, Dr. med., *Innere Medizin*, Ev. Stift St. Martin, Koblenz, Johannes-Müller-Str. 7, 56068 Koblenz
- KRAUS, Werner, Dr. med., *Radiologie*. Privat: Kaspar-Kerell-Straße 43, 81245 München, Tel. (0 89) 8 21 11 88
- KRIEG, Horst, Dr. med., Chefarzt, *Chirurgie*, Chirurgische Abteilung, Krankenhaus Maria Hilf, Oberdießemer Straße 94, 47805 Krefeld
- LORENZ, Joachim, Dr. med., Chefarzt, *Innere Medizin*, II. Kreiskrankenhaus Lüdenscheid, Abt. Innere Med., Paulmannshöher Str. 14, 58515 Lüdenscheid. Privat: Am Ramsberg 30, 58509 Lüdenscheid
- LUDWIG, Bernd, Dr. med., *Radiologie*, Am Brand 22, 55116 Mainz, Tel. 2 88 11-0
- MENKE, Wolfgang, Dr. med., *Orthopädie*. Privat: Hindenburgstr. 5-6, 54290 Trier
- MIKA, Holger, Dr. med., *Hals-Nasen-Ohren-Heilkunde*. Privat: Salinenstr. 2, 55543 Bad Kreuznach
- MÜLLER-QUERNHEIM, Joachim, Dr. med., *Pneumologie*, Forschungsinstitut Borstel, Medizinische Klinik, Parkallee 35, 23845 Borstel
- PETRACIC, Bozidar, Dr. med., *Unfallchirurgie*, St.-Josef-Hospital Sterkrade, Abt. für Unfall-, Hand- und Wiederherstellungschirurgie, Wilhelmstr. 34, 46145 Oberhausen
- PISTOR, Gert, Dr. med., *Kinderchirurgie*, Virchow-Krankenhaus, Abteilung Kinderchirurgie Berlin
- RIEDER, H., Dr. med., *Innere Medizin*, Medizinische Abteilung I, St. Josef-Krankenhaus Berlin
- SCHAUB, Thomas, Dr. med., Chefarzt, *Radiologie*, Radiologische Abteilung am Ev. Krankenhaus Köln, Weihertal 76, Köln
- SCHMIDT, Helga, Dr. med., *Radiologie*, Zentrum der Radiologie an der Universität Frankfurt/M., Theodor-Stern-Kai 7, 60590 Frankfurt/M., Tel. (0 69) 63 01 57 34. Privat: Heiligkreuzweg 87, 55130 Mainz
- SCHOFER, Otto, Dr. med., Chefarzt, *Kinderheilkunde*, Tel. (0 68 41) 16 82 20/1, Landeskinderklinik, Klinikweg 1-5, 66539 Neuenkirchen
- SCHUSTER, Stephan, Dr. med., *Kardiologe*, Klinikum der Stadt Ludwigshafen, Bremsersstr. 79, 67063 Ludwigshafen
- SIGMUND, Günther, Dr. med., Chefarzt, *Radiologische Diagnostik und Nuklearmedizin*, Tel. (06 51) 9 47-23 54, Krankenanstalt Mutterhaus der Borromäerinnen, Feldstr. 16, 54290 Trier
- SPITZ, Jörg, Dr. med., Chefarzt, Institut für Nuklearmedizin, Dr.-Horst-Schmidt-Kliniken, Ludwig-Erhard-Str. 100, 65199 Wiesbaden
- STRUNK, Holger, Dr. med., *Radiologie*, Tel. (02 28) 287-57 60, Radiologische Universitätsklinik Bonn, Sigmund-Freud-Str. 20, 53127 Bonn
- THOMANN, Klaus-Dieter, Dr. med., Tel. 17-71 92, Medizinhistorisches Institut. Privat: Hammerskjöldring 141, 60439 Frankfurt/M., Tel. (06 39) 57 17 75
- UNGERSBÖCK, Karl, Dr. med. (befreit), Oberarzt, *Neurochirurgie*, Neurochir. Klinik der Univ. Wien, Währinger Gürtel 18-20, A-1090 Wien
- WALTER, Udo, Dr. med., Dr. rer. nat., *Innere Medizin*, Tel. (06 11) 30 51, Klinische Forschung der Farbwerke Hoechst AG, 6230 Frankfurt/Main
- ZIPFEL, Johannes, Dr. med., *Innere Medizin, Kardiologie*. Privat: Emmeransstr. 9, 55116 Mainz, Tel. 23 44 23

Lehrbeauftragte

- DIEHL, Bernhard, Dr. med., Abteilungsleiter, *Psychiatrie, Psychotherapie*, Landesnervenklinik Alzey. Privat: Buchenweg 39, 55128 Mainz, Tel. 36 31 79
- EINSIEDEL, Ekkehard, Dr., Dipl.-Psychologe, Tel. 17-25 57, 27 84, Kinderklinik. Privat: Draiser Str. 76, 55128 Mainz
- FRANZ, Joachim, Dr. med., *Arbeits- und Sozialmedizin*. Privat: Hauptstr. 2, 53604 Bad Honnef
- GERHARDT, Günter, Dr. med., *Allgemeinmedizin*. Privat: Auf den Saal 2, 55234 Wendelsheim, Tel. (0 67 34) 10 36
- HAAS, Helmut, Dr. med., *Urologie*. Privat: Kiefernweg 5, 64646 Heppenheim
- HARDT, Jürgen, Dr. med., *Allgemeinmedizin*. Privat: Bahnhofstr. 112, 55218 Ingelheim, Tel. (0 61 32) 12 00

- HINZ, Michael, Dr. med., *Allgemeinmedizin*. Privat: Marktstr. 3, 54486 Mülheim/Mosel, Tel. (065 34) 7 47
- HITZLER, Walter Erich, Dr. med., Direktor, Tel. 17-32 11, Transfusionszentrale
- HOFFMANN, Peter, Dr. med., *Allgemeinmedizin*. Privat: Bahnhofstr. 36, 76846 Hauenstein, Tel. (063 92) 12 64
- HÜNTEN, Klaus, Dr. med., *Allgemeinmedizin*. Privat: Forsthausstraße 7, 65479 Raunheim, Tel. (061 42) 9 46 50
- KESSLER, Lutz, Dr. med., *Hals-, Nasen- und Ohren-Heilkunde*, Rayskistr. 18, 01219 Dresden
- LINDMAR, Ruth, Dr. rer. nat., Akad. Dir., Tel. 17-32 45, Pharmakologisches Institut. Privat: Kleine Weinbergstraße 1, 65193 Wiesbaden, Tel. (06 11) 52 31 32
- LIPPS, Beate, Dipl.-Psych., Tel. 39-52 90, Abt. für Med. Psychologie und Med. Soziologie
- MARIC-OEHLER, Walburga, Dr. med., *Allgemeinmedizin*, Tel. (0 61 72) 2 10, Louisenstraße 19, 61348 Bad Homburg v.d.H.

- NESTEL, Karljörg, Dr. med., *Allgemeinmedizin*. Privat: Im Herzenacker 38, 55435 Gau-Algesheim, Tel. (067 25) 46 92
- SCHMALTZ, Berthold, Dr. med., *Allgemeinmedizin*. Privat: Stromberger Str. 28 a, 55411 Bingen, Tel. (067 21) 3 20 90
- SCHUTH, Walter, Dr. med., Dipl.-Psychologe, Universitäts-Frauenklinik Freiburg, Hugstetterstr., 79106 Freiburg
- STEPHAN, Siegfried, Dr. med., *Psychotherapie*. Privat: Vogelsbergstr. 63, 55129 Mainz, Tel. 58 28 14
- THEISEN, Jean-Marie, Dr. med., Facharzt für HNO. Privat: 14-16 Ave. de la Gare, L-4131 Esch-sur-Alzette, Luxemb
- THOMANN, Klaus-Dieter, Dr. med., Privat: Harnmarskjöldring 141, 60439 Frankfurt, Tel. (06 11) 57 17 75
- WALTER, Udo, Dr. med., Dr. rer. nat., *Klinische Chemie*. Privat: Elsa Brandström-Str. 21, 55124 Mainz

Lehrveranstaltungen Medizin

Hinweis: Mediziner und Doktoranden der Naturwissenschaften können an dem Graduiertenkolleg »Molekulare und zelluläre Mechanismen der Pathogenese« (s. S. 99) teilnehmen.

- Einführungsveranstaltung für Studienanfänger, Fach- und Hochschulortwechsler
K. Brodda
Di, 17. Oktober 1995, 10 Uhr — Hs 19

Physik

Unterrichtsveranstaltungen mit Leistungsnachweis

- Physikalisches Praktikum für Mediziner und Pharmazeuten [3-std.]
G. Schönhense, H. Wiechert und Ass.
- Kurs 1: Mi 16-19
- Kurs 2: Do 12.15-15.15
- Kurs 3: Do 16-19
- Alle Kurse: Bau 2413, Praktikumsräume
- Begleitseminar zum Physikalischen Praktikum für Mediziner und Pharmazeuten [2-std.]
G. Schönhense, H. Wiechert mit Ass.

- Kurs A: Mi 14-16 — Gr. Hs d. Chemie
- Kurs B: Di 14-16 — Gr. Hs d. Chemie

Dringend empfohlene Unterrichtsveranstaltungen

- Ergänzende Vorlesung: Physik für Mediziner und Pharmazeuten [3-std.]
L. Köpke
Mo 11-13, Fr 12-13 — Hs 20

Chemie

Unterrichtsveranstaltungen mit Leistungsnachweis

- Chemisches Praktikum für Mediziner und Zahnmediziner [4-std.]
W. Baumann, J. Dietz u. Wiss. Mitarb.
- Kurs A: Fr 8-12
- Kurs B: Fr 13-17
- Kurs C: Fr 17-21
- Kurs D: Sa 8-12 — (nur im Wintersem.)
- Prüfungen zum Praktikum
J. Dietz u. Wiss. Mitarb.
Mo 18 — RW 1 (Rechtswissenschaften/Becherweg)

Dringend empfohlene Unterrichtsveranstaltungen

- Begleitende Vorlesung: Chemie für Mediziner und Zahnmediziner [2-std.]
W. Baumann
Mi 8-9, 11-12 — Hs 22 (Gr Hs d. Chemie)
- Einführung mit Übungen in das Praktikum für Mediziner und Zahnmediziner [2-std.]
J. Dietz
Do 8-9 — Gr Hs d. Chemie
Do 12-13 — Hs 22
- Begleitseminare
J. Dietz und Wiss. Mitarb.
Di, Mi, Do 14-18 — Phys. Chemie Raum

Biologie

Unterrichtsveranstaltung mit Leistungsnachweis

- Biologisches Praktikum für Mediziner [4-std.]
F. Romer, W. Sachsse, R. Kuhn, T. Martau, S. Riemer, J. Thierfelder
- Kurs A: Di 14-17.35 — Histol. KS SB II
- Kurs B: Mi 14-17.35 — Histol. KS SB II

Freiwillige Lehrveranstaltung

- Begleitseminar zum Biologischen Praktikum für Mediziner [2-std.]
F. Romer, R. Kuhn, J. Thierfelder
Do 10-12 — Histol. KS SB II

Anatomie (für Studierende der Medizin und Zahnmedizin)

Unterrichtsveranstaltungen mit Leistungsnachweis

- Kursus der Makroskopischen Anatomie für Studierende der Medizin [8-std.]
M. Konerding, S. Reuss, E. Schulte, E. Stofft, m. Wiss. Mitarb.
- Kurs A: Mo, Mi 14 s.t.-17
- Kurs B: Di 14 s.t.-17, Do 12.30-15.30
- Übung: Anatomie am Lebenden [1-std.]
E. Stofft
Z. u. O. n. V.
- Mikroskopisch-anatomischer (histologischer) Kurs für Zahnmediziner und Mediziner [6-std.]
D. Petutschnig m. Wiss. Mitarb.
Mo, Fr 13-15 — KS SB II
- Anatomisches Seminar, Gruppen A – J [2-std.]
M. Konerding, S. Reuss, E. Stofft, L. Vollrath, E. Schulte
Mo-Do 11-13

Dringend empfohlene Unterrichtsveranstaltungen

(die mit * gekennzeichneten Vorlesungen zählen zu den belegpflichtigen Vorlesungen für Studierende der Zahnmedizin)

ERGÄNZENDE VORLESUNGEN

- Anatomie und Entwicklung der Eingeweide [4-std.]
N. N.
Mo-Do 9-10 — Hs 19
- Topographische Anatomie (Begleitvorlesung zum Kurs der Makroskopischen Anatomie) [4-std.]
E. Schulte
Mo-Do 8-9 — Hs 19
- Anatomie II (Eingeweide) für Zahnmediziner [2-std.]
D. Petutschnig
Di, Mi 12-13 — Hs 19

- Anatomie III (Nervensystem) für Zahnmediziner [1-std.]
D. Petutschnig
Do 13-14 — Hs 19
- * Histologie (für Mediziner und Zahnmediziner) [2-std.]
L. Vollrath, S. Reuss
Di, Mi 12-13 — Hs 19
- Filmvorführung zur Topographie [1-std.]
N. N. m. Wiss. Mitarb.
Do 17-18 — Hs 19
- Anleitung zum wissenschaftlichen Arbeiten am Anatomischen Institut
M. Konerding, D. Petutschnig, S. Reuss, E. Schulte, E. Stofft, L. Vollrath
Z. u. O. n. V.

Wahlunterrichtsveranstaltungen

- Anatomie im Röntgenbild (für Studierende der Vorklinik) [2-std.]
N. N. m. Wiss. Mitarb.
Fr 13-15 — Hs 19

Physiologie und Pathophysiologie

Unterrichtsveranstaltungen mit Leistungsnachweis

- Praktikum der Physiologie
 - a) Einführung [2-std.]
P. Vaupel, W. Barnikol, G. Böhmer, W. Müller-Klieser, R.-D. Treede, R. Zander, m. Wiss. Mitarb.
 - Kurse 1-6: Mo-Mi 14-15
 - Kurse 7-12: Di-Do 14-15
Alle Kurse: Praktikumsräume des Instituts
 - b) Praktikum [8-std.]
P. Vaupel, W. Barnikol, G. Böhmer, W. Müller-Klieser, R.-D. Treede, R. Zander, m. Wiss. Mitarb.
 - Kurse 1-6: Mo-Mi 15-18
 - Kurse 7-12: Di-Do 15-18
Alle Kurse: Praktikumsräume des Instituts
- Seminar Physiologie [4-std.]
P. Vaupel, W. Barnikol, G. Böhmer, W. Müller-Klieser, R.-D. Treede, R. Zander
Mo, Mi 11-13, Di, Do 11-13 — Seminar- und Praktikumsräume des Instituts
- Kursus der Physiologie für Pharmazeuten in 2 Parallelkursen [4,5-std.]
W. Müller-Klieser, G. Böhmer, R. Zander, O. Thews mit Ass.
Mi 13.30-17 — Praktikumsr. des Instituts

Dringend empfohlene Unterrichtsveranstaltungen

(die mit * gekennzeichneten Vorlesungen zählen zu den belegpflichtigen Vorlesungen für Studierende der Zahnmedizin)

- * Physiologie des Menschen I [5-std.]
P. Vaupel, W. Müller-Klieser, R. Zander
Mo-Fr 10-11 — Hs 19

- Physiologie für Psychologen, Teil I und II [2-std.]
G. Böhmer
Mo 9-11 — Hs Psychologie
- Grundlagen der Anatomie und Physiologie für Pharmazeuten [2-std.]
W. Müller-Klieser, O. Thews
Di 13 s.t.-14.30 — SR FB 19
- Pathophysiologie für Pharmazeuten [2-std.]
W. Müller-Klieser, O. Thews
Do 13 s.t.-14.30 — SR FB 19

Wahlunterrichtsveranstaltungen

- Anleitung zum wissenschaftlichen Arbeiten
W. Barnikol, R. v. Baumgarten, G. Böhmer, M. Jennewein, W. Müller-Klieser, G. Thews, R.-D. Treede, P. Vaupel, F. Waldeck, R. Zander
Z. u. O. n. V.
- Begleitseminar zum Praktikum der Physiologie [1-std.]
W. Barnikol
Z. n. V. — SR III (01-619); gr. et prs.
- Praktikum für Fortgeschrittene [2-std.]
W. Barnikol
Z. u. O. n. V. — gr. et prs.
- Neurobiologisches Kolloquium [2-std.]
O. Benkert, G. Böhmer, H. C. Hopf, O. Kempfski, W. Nix, A. Perneckzy, R.-D. Treede, D. Voth, Th. Wallenfang
Z. n. V. — Hs Hautklinik
S. spezielles Programm

- Seminar zur Neurobiologie des Schmerzsinnns [1-std.]
R.-D. Treede mit Ass.
Mo 18 — Seminarraum 04-430
- Physiologisches Kolloquium [2-std.]
Mitarbeiter des Instituts
Di 18 — Seminarraum 03-227
- Integrative Medizin. Physiologie und ihre Grundlagen [2-std.]
W. Barnikol
Z. u. O. n. V.; gr. et prs.
- Grundlagen der Neurophysiologie [1-std.]
G. Böhmer
Fr 14-15 — Seminarraum 01-619

Physiologische Chemie und Pathobiochemie

Unterrichtsveranstaltungen mit Leistungsnachweis

- Physiologisch-chemisches Praktikum für Studierende der Medizin und Zahnmedizin [8-std.]
A. Maelicke, W. Müller-Esterl, W. E. G. Müller, J. Arendes, H.-J. Breter, B. Schmidt, H. C. Schröder, D. Weinblum, M. Bachmann
Mo, Di, Mi, Do 14-19.30
- Seminar Biochemie für Studierende der Medizin [4-std.]
A. Maelicke, W. Müller-Esterl, W. E. G. Müller, J. Arendes, H.-J. Breter, B. Schmidt, H. C. Schröder, D. Weinblum, M. Bachmann
Mo, Di, Mi, Do 14-17 oder 17-20, Di 8-11
- Praktikum der Physiologischen Chemie für Studierende der Biologie F 1 [6-std.]
A. Maelicke, W. Müller-Esterl, W. E. G. Müller, H. C. Schröder, M. Bachmann
Mo, Di 8.30-13
- Fortgeschrittenen-Praktikum F 2 der physiologischen Chemie für Studierende der Biologie [ganztäglich]
A. Maelicke, W. Müller-Esterl, W. E. G. Müller, H.-J. Breter, H. C. Schröder, M. Bachmann

Dringend empfohlene Unterrichtsveranstaltungen

(die mit * gekennzeichneten Vorlesungen zählen zu den belegpflichtigen Vorlesungen für Studierende der Zahnmedizin)

- * Physiologische Chemie I für Studierende der Medizin, Zahnmedizin und Biologie [5-std.]
A. Maelicke, W. Müller-Esterl, W. E. G. Müller, J. Arendes, H.-J. Breter, B. Schmidt, H. C. Schröder, D. Weinblum, M. Bachmann
Mo-Fr 11-12 — Hs 19
- * Physiologisch-chemisches Kolloquium (für Examenskandidaten der Zahnmedizin) [3-std.]
B. Schmidt, D. Weinblum
Fr 13-15.15 — SR III

Wahlunterrichtsveranstaltungen

- Seminar Physiologische Chemie und Pathobiochemie [1-std.]
A. Maelicke, W. Müller-Esterl, W. E. G. Müller, J. Arendes, H.-J. Breter, B. Schmidt, H. C. Schröder, D. Weinblum, M. Bachmann
Mi 12-13 — SR V
- Konzepte der Biochemie (Begleitende Vorlesung zum Seminar Biochemie) [2-std.]
A. Maelicke, W. Müller-Esterl
Fr 11-13
- Seminar: Biochemische Aspekte der Signaltransduktion (für Examenskandidaten, Diplomanden und Doktoranden) [1-std.]
A. Maelicke u. Mitarb.
Di 9.00
Teilnehmerzahl begrenzt
- Seminar: Molekulare Aspekte der Peptidhormon-Wirkung (f. Examenskand., Diplomanden u. Doktoranden) [1-std.]
W. Müller-Esterl u. Mitarb.
Mo 8.30
- Grundlagen (Propädeutik) der Physiologischen Chemie [1-std.]
H.-J. Breter
Do 10-11 — SR I
(Vorbesprechung beachten)

- Zellbiologie: Transzelluläre Signalübertragung [2-std.]
M. Bachmann u. Mitarb., H. C. Schröder u. Mitarb., W. E. G. Müller u. Mitarb.
Do 17-19
- Onkogene
J. Arendes
Fr 9-10 — SR I
- Ausgewählte Kapitel aus der Biochemie von Umweltgiftwirkungen [1-std.]
R. K. Zahn u. Mitarb.
Mo 16-17 — SR II
- Anleit. zum wiss. Arbeiten [ganztägig]
A. Maelicke, W. Müller-Esterl, W. E. G. Müller, J. Arendes, H.-J. Breter, B. Schmidt, H. C. Schröder, D. Weinblum, M. Bachmann, R. K. Zahn

Einführung in die Klinische Medizin

Unterrichtsveranstaltung mit Leistungsnachweis

- Praktikum der Einführung in die Klinische Medizin [2-std.]
Dozenten der Vorklinischen und der Klinisch-Theoretischen Institute sowie der Klinischen Institute und der Kliniken
Blockpraktikum in der letzten Woche der Vorlesungszeit; Z. u. O. werden Mitte des Semesters durch Aushang bekanntgegeben.

Allgemeinmedizin

Unterrichtsveranstaltung mit Leistungsnachweis

- Praktikum der Berufsfelderkundung [2-std.]
G. Gerhardt und Lehrbeauftragte für Allgemeinmedizin
Fr 9-11 — Hs 8, Becherweg 2, 2. OG, Eingang Forum 1 (auch Z. u. O. n. V).

Medizinische Psychologie und Medizinische Soziologie

Unterrichtsveranstaltungen mit Leistungsnachweis

- Kursus der Medizinischen Psychologie (Praktikum der Medizinischen Psychologie, in Parallelkursen)
G. Huppmann u. Wiss. Mitarb.
Neubau Physiologie
O. u. Z. werden am Schwarzen Brett der Abteilung bekanntgegeben (01-429)
- Kursus der Medizinischen Psychologie (Seminar der Medizinischen Psychologie, in Parallelkursen)
G. Huppmann
Neubau Physiologie
O. u. Z. werden am Schwarzen Brett der Abteilung bekanntgegeben (01-429)

Dringend empfohlene Unterrichtsveranstaltungen

- Vorlesung Medizinische Psychologie [2-std.]
G. Huppmann
Di 19 s.t. — Hs 19
- Vorlesung Medizinische Soziologie [2-std.]
W. Fischer-Rosenthal
O. u. Z. werden am Schwarzen Brett der Abteilung für Medizinische Psychologie bekanntgegeben (01-429).

Wahlunterrichtsveranstaltungen

- Seminar: Arzt-Patient-Beziehung
W. Schuth
O. u. Z. werden am Schwarzen Brett der Abteilung für Medizinische Psychologie und Medizinische Soziologie bekanntgegeben (01-429).

- Kolloquium für Doktoranden und Anleitung zum wiss. Arbeiten [2-std.]
G. Huppmann
14-tägl.: Z. u. O. n. V.
- Seminar: Gynäkologische Psychologie [2-std.]
G. Huppmann u. Wiss. Mitarb.
Mi 18 c.t. — SR 01-429
Vor Anmeldung erbeten

Hygiene**Unterrichtsveranstaltung mit Leistungsnachweis**

- Ökologischer Kurs Teil Hygiene [2-std., 1/2 Semester]
S. Bhakdi, M. Pietsch, H. R. Edenharder und Ass.
- Kurs A: Mo 14-16
- Kurs C: Di 14-16
- Kurs B: Mo 14-16
- Kurs D: Di 14-16
- Alle Kurse: Institutshochhaus R 648

Dringend empfohlene Veranstaltungen

- Hygiene [2-std.]
S. Bhakdi, M. Pietsch u. Wiss. Mitarb.
Do 9-11 — Hs Hautklinik
- Praktische Präventivmedizin im Rahmen der Seuchenbekämpfung: Epidemiologie und Schutzimpfungen [1-std.]
S. Bhakdi, M. Pietsch u. Wiss. Mitarb.
Mi 10-11 — Institutshochhaus R 648

- Hygiene einschl. Gesundheitsfürsorge für Zahnmediziner [2-std.]
M. Pietsch
Di 17-19

Wahlveranstaltungen

- Spezielle Kapitel aus der Umwelthygiene und der Ernährungshygiene unter besonderer Berücksichtigung der Bedeutung für die Krebsentstehung
H. R. Edenharder
Z. u. O. n. V.
- Anleitung zum wissenschaftlichen Arbeiten [ganztägig]
H. R. Edenharder
Z. u. O. n. V.

Medizinische Mikrobiologie und Virologie**Unterrichtsveranstaltungen mit Leistungsnachweisen**

- Medizinische Mikrobiologie und Immunologie, theoretischer Teil [4-std.]
S. Bhakdi, M. Reddehase, M. Loos, R. E. Streeck
Di-Do 12-13, Fr 9-10 — GrHs Pathologie (Di, Fr), Hs Innere Medizin (Mi, Do)
- Medizinische Mikrobiologie und Immunologie, praktischer Teil (70 Plätze in 3 Parallelkursen) [3-std.]
S. Bhakdi, S. Gatermann, M. Reddehase, C. v. Eichel-Streiber u. Ass.
- Kurs 1: Di 8.30-10, Mi 13-15
- Kurs 2: Di, Mi 10.30-12
- Kurs 3: Di 13-15, Mi 8.30-10
- Alle Kurse: KS Institutsgebäude, EG

- Medizinische Mikrobiologie für Pharmazeuten mit Übungen [3-std.]
M. Loos, M. Mäurer, F. Petry
Mi 16.30-19 — KS Institutsgeb. EG

Wahlunterrichtsveranstaltungen für Mediziner und Naturwissenschaftler

- Aktuelle Themen der Virologie für Fortgeschrittene (begrenzte Teilnehmerzahl) [2-std.]
M. Reddehase und Wiss. Mitarb.
Z. u. O. n. V.
- Aktuelle Themen der molekularen Mikrobiologie (begrenzte Teilnehmerzahl) [2-std.]
C. v. Eichel-Streiber
Z. u. O. n. V.

- Immunologie für Mediziner
S. Bhakdi
Fr 10-12 — Hs Innere Medizin
- Anleitung zum wissenschaftlichen Arbeiten [ganztägig]
M. Reddehase, R. E. Streeck, S. Bhakdi, M. Loos, C. v. Eichel-Streiber
Z. n. V.
- Einführung in die Serologie der Bluttransfusion mit blutgruppenserologischem Praktikum [2-std.]
W. Hitzler
Z. n. V. — Transfusionszentrale
- Ausgewählte Kapitel der Immunhämatologie und Transfusionskunde [1-std.]
W. Hitzler
Z. n. V. — Transfusionszentrale
- Serologische und präparative Immunchemie der Blutersatzmittel [1-std.]
N. N. u. Wiss. Mitarb.
Z. n. V. — KS Institutsgebäude, EG
- Infektiologisch-immunologisches Kolloquium für Stud. des 3. bis 6. klinischen Semesters
W. Aulitzky, S. Bhakdi, H. J. Schmitt, I. Krämer
Mo 17-19 — Hs d. Med. Klinik, Bau 205

- Kolloquium für Diplomanden und Doktoranden über neuere naturwissenschaftlich-medizinische Forschungsergebnisse [1-std.]
R. E. Streeck
Fr 9-10 — Institutsgebäude, R 1038
- Anleitung zum wissenschaftlichen Arbeiten [ganztägig]
Z. n. V.

Wahlunterrichtsveranstaltungen für Naturwissenschaftler

- Einführung in die Medizinische Mikrobiologie, Hygiene und Immunbiologie für Pharmazeuten [2-std.]
M. Loos, M. Mäurer, F. Petry
Do 11-13 — SR Pharmazie
- Immunologisches Seminar mit praktischen Übungen (für Naturwissenschaftler), s. Immunologie
M. Loos, K. Reske, E. Rüde, A. Reske-Kunz
Begrenzte Teilnehmerzahl

Pharmakologie und Toxikologie

Unterrichtsveranstaltungen mit Leistungsnachweisen

- Kursus der Allg. und Systematischen Pharmakologie und Toxikologie [6-std.]
- * a) begleitende Vorlesung für alle Teilnehmer der Parallelkurse I-V [4-std.]
K. Löffelholz, U. Förstermann, B. Kaina, F. Oesch, K. L. Platt
Di-Fr 11-12 — GrHs der Pathologie
Pflichtveranstaltung nach der ÄAppO
- * b) praktischer Teil mit Unterricht in kleinen Gruppen in 5 Parallelkursen [2-std.]
U. Förstermann, B. Kaina, K. Löffelholz, F. Oesch, K. L. Platt, P. Steinberg, R. Wieser u. Wiss. Mitarb.
Kurs 1: Di 14.30-16
Kurs 2: Mi 13.30-15
Kurs 3: Mi 16 s.t.-17.30
Kurs 4: Do 14 s.t.-15.30
Kurs 5: Do 17.30-19

- Kurse in: KS Pharmakologie, 11. Stock, Hochhaus oder Seminarraum Pharmakologie, Hochhaus EG, Zi. 43
Pflichtveranstaltung nach der ÄAppO
- Kursus der Speziellen Pharmakologie (ab 5. klin. Semester)
H. Kilbinger, H. Nawrath, I. Wessler, E. Jähnchen
 - * a) begleitende Vorlesung für alle Teilnehmer der Parallelkurse 1-5 [3-std.]
Mo, Mi 13-14, Do 16-17 — GrHs Pathologie
 - * b) Unterricht in kleinen Gruppen in 5 Parallelkursen [1-std.]
Kurs 1: Mo 8 c.t.-9
Kurs 2: Di 16 c.t.-17
Kurs 3: Do 11 c.t.-12
Kurs 4: Fr 10 c.t.-11
Kurs 5: Fr 13 c.t.-14
Alle Kurse finden im Seminarraum der Pharmakologie statt, Hochhaus EG, Zi. 43

Wahlunterrichtsveranstaltungen

- Klinisch-pharmakologische Untersuchungen und angewandte Pharmakologie am Menschen [1-std.]
H. Fuder
14-tägl.: Mo 18-19 — AR Pharmakologie, 11. Stock, Hochhaus Zi. 1144
- Anleitung zum wissenschaftlichen Arbeiten [ganztäglich]
U. Förstermann, B. Kaina, H. Kilbinger, K. Löffelholz, R. Nawrath, F. Oesch, K. L. Platt, P. Steinberg, I. Wessler, R. Wieser
Z. n. V. — im Institut
- Mechanismen der Biosynthese und der Inaktivierung reaktiver Metabolite (für Mediziner und Naturwissenschaftler), Seminar [3-std.]
F. Oesch, B. Kaina, Th. Friedberg u. Wiss. Mitarb.
14-tägl.: Mo 8.30-10.45 — Verfügungsgebäude EG, Seminarraum

- Mechanismen der chemischen und strahleninduzierten DNA-Reparatur, Mutagenese und Kanzerogenese, Vorlesung und Seminar [2-std.]
B. Kaina
Di 9-11

Für Studierende der Zahnheilkunde

- Pharmakologie für Zahnmediziner, einschl. Arzneiverordnungen/II [3-std.]
R. Wieser, P. Steinberg
Mo 15-17, Do 14 s.t.-14.45 — Hs Zahnklinik

Veranstaltungshinweis

- 37. Frühjahrstagung der Deutschen Gesellschaft für experimentelle und klinische Pharmakologie und Toxikologie
12. bis 14. März 1996 — Hs Muschel der Universität Mainz
Organisation: Pharmakologisches Institut der Universität, Obere Zahlbacher Str. 67, 55101 Mainz, Tel. (0 61 31) 17-71 70

Geschichte der Medizin**Unterrichtsveranstaltung mit Leistungsnachweisen**

- Kursus der medizinischen Terminologie [2-std.]
K.-D. Fischer, M. Kutzer, G. Lilienthal
- Kurs A: Mo 13-15
- Kurs B: Mo 15-17
- Kurs C: Do 13-15
- Kurs D: Do 15-17
- Alle Kurse: SR Inst., Am Pulverturm 13
Beginn: s. Aushang
Einteilung in Gruppen durch die Zentrale Einschreibung

Dringend empfohlene Unterrichtsveranstaltungen

- Geschichte der Medizin (historische, kulturelle und soziale Grundlagen des ärztl. Denkens, Wissens und Handelns) [2-std.]
W. F. Kümmel
Do 10-12 — Vortragsraum des Medizinhis. Inst., Am Pulverturm 13, UG

- Die Zahnheilkunde in der Geschichte der Medizin [1-std.]
K.-D. Fischer
Di 11.05-11.50 — ZMK, R 227
Beginn: 31.10.1995
- Methoden der wissenschaftlich-literarischen Arbeit (medizinische Bibliographie), Einführung für Studenten und Doktoranden aller medizinischen Fachgebiete [1-std.]
K.-D. Thomann
Di 14-15 — anfangs in der Fachbibliothek Medizin, danach Seminarraum des Medizinhistorischen Instituts, alternativ dazu Blockkurs: Z. n. V., s. Aushang, SR Institut

Wahlunterrichtsveranstaltungen

- Wissenschaftshistorisches Kolloquium [2-std.]
W. F. Kümmel, K.-D. Fischer, G. Lilienthal, M. Kutzer, K.-D. Thomann
Di 18-20 (s. Aushang) — SR Inst., Am Pulverturm 13
- Einführung in die Literatur und Methode der Medizingeschichte (Proseminar) [1-std.]
W. F. Kümmel
Z. n. V. — SR Inst., Am Pulverturm 13

- Doktoranden-Kolloquium [2-std.]
W. F. Kümmel
Z. n. V. — SR Inst., Am Pulverturm 13
- Bibliographisch-literarische Beratung bei wissenschaftlichen Arbeiten
W. F. Kümmel, G. Lilienthal, M. Kutzer
Mi 14-17 und n. V. — SR Inst., Am Pulverturm 13; Voranmeldung erbeten
- Anleitung zum wissenschaftlichen Arbeiten (nach Voranmeldung)
K.-D. Fischer
Mo 17-19 — Zi 00141
Beginn: 30.10.1995
- Seminar: S. Hildegardis Bingensis scripta medica enarrantur [2-std.]
K.-D. Fischer
Mi 17-19 — SR Med. hist. Institut
Beginn: 08.11.1995
- Übung: Einführung in die Klostermedizin anhand des Lorscher Arzneibuchs [1-std.]
K.-D. Fischer
Do 17-18 — SR Med.hist. Institut
Beginn: 02.11.1995
- Seminar: Geschichte der Poliklinik vom Ursprung des klinischen Unterrichts (18. Jahrhundert) bis zur medizinischen Grundversorgung in der DDR [2-std.]
G. Lilienthal
Do 17-19 — SR Medizinhistorisches Institut
Beginn: 02.11.1995

Rechtsmedizin

Pflichtlehrveranstaltungen

- Ökologischer Kurs, Teil Rechtsmedizin, jeweils 1/2 Semester [2-std.]
Ch. Rittner, R. Urban, S. Ogbuihi und Ass.
Mo, Di 14-16 — KS Rechtsmedizin
- Rechtsmedizin einschließlich Versicherungsmedizin und ärztliche Rechts- und Berufskunde [2-std.]
Ch. Rittner, R. Urban, S. Ogbuihi und Ass.
Mo, Di 13-14 — KS Rechtsmedizin
- Übungen zur äußeren Leichenschau in Gruppen [1-std.]
Ch. Rittner, R. Urban, S. Ogbuihi und Ass.
Mo-Fr 8-9 — Prosektur Rechtsmedizin

Wahllehrveranstaltungen

- Kolloquium für Examensfragen [2-std.]
G. Walther
Mi, Do 17-18 — Bibl. Inst. für Rechtsmedizin
- Doktoranden-Kolloquium
G. Walther
Z. u. O. n. V.
- Rechtsmedizin für Juristen [2-std.]
Ch. Rittner, R. Urban und Ass.
Fr 8-10 — KS Rechtsmedizin
- Seminar für Immungenetik
Ch. Rittner
14-tägl.: Di 14-15.30 — Sitzungszimmer Rechtsmedizin

- Kurs für Immun- und Molekulargenetik [ganztags]
Ch. Rittner und Ass.
14 Tage — Labor für Immun- u. Molekulargenetik Rechtsmedizin
Als Blockkurs in der vorlesungsfreien Zeit (beschränkte Teilnehmerzahl; vorzugsweise für Graduiertenkolleg »Molekulare und zelluläre Mechanismen der Pathogenese«)
- Doktorandenkolloquium
Ch. Rittner, R. Urban, S. Ogbuihi und Ass.
Z. n. V. — Sitzungszimmer Rechtsmedizin
- Rechtsmedizinische Fallvorstellung [1-std.]
Ch. Rittner, R. Urban, S. Ogbuihi und Ass.
Fr 11.30-12.15 — Sitzungszimmer Rechtsmedizin
(auch in der vorlesungsfreien Zeit)
- Rechtsmedizinisches Seminar
Ch. Rittner, R. Urban, S. Ogbuihi und Ass.
14-tägl.: Mi 14.30-16 — Kursraum Rechtsmedizin
(auch in der vorlesungsfreien Zeit)
- Kriminologische Klinik – Allgemeine Psychopathologie [2-std.]
F. Petersohn
14-tägl.: Fr 14-16 — Haus ReWi
- Arztrecht-Seminar [2-std.]
Ch. Rittner, R. Urban
Fr 10-11.30 — KS Rechtsmedizin

Arbeits- und Sozialmedizin

Unterrichtsveranstaltungen mit Leistungsnachweisen

- Ökologischer Kurs, Teil Arbeits- und Sozialmedizin (neue ÄAppO), Vorlesung für alle Teilnehmer [1-std.]
J. Konietzko u. Wiss. Mitarb.
Do 14-15 — GrHs Chirurgie
- Ökologischer Kurs, Praktikumsteil Arbeitsmedizin
J. Konietzko u. Wiss. Mitarb.
Do 9-12 — Hochhaus Augustusplatz, SR 301, 3. Stock
Gruppeneinteilung s. Aushang
- Arbeitsmedizinische Betriebsbesichtigungen und sozialmedizinische Exkursionen im Rahmen Ökol. Kurs. Z. n. V.

Dringend empfohlene Unterrichtsveranstaltungen

- Chemische Einwirkungen am Arbeitsplatz [1-std.]
J. Konietzko
Z. n. V. — SR 301
- Spezielle Fragen physikalischer Einwirkungen auf den Menschen [1-std.]
H. Dupuis, H. V. Ulmer
Do 15-16 — SR 301

Wahlunterrichtsveranstaltung

- Kolloquium für Doktoranden und Anleitung zum wissenschaftlichen Arbeiten
J. Konietzko u. Wiss. Mitarb.
Z. u. O. n. V.
- Vorlesung Flugmedizin [1-std.]
J. Konietzko, D.-M. Rose, R. Thümmler, H.-V. Ulmer, J. Wetzig, B. König
Mi 16-17 — SR 301

Immunologie

Wahlunterrichtsveranstaltungen für Mediziner, obligatorisch für Naturwissenschaftler mit Nebenfach Immunologie

- Einführung in die Immunologie für Mediziner und Naturwissenschaftler, Teil I [2-std.]
E. Rüde
Fr 13-15 — HS 18, FB Biologie
- Seminar über Spezielle Probleme der Immunologie [2-std.]
E. Rüde u. Wiss. Mitarb.
Mo 18-19.30

- Immunologischer Kurs mit praktischen Übungen für Naturwissenschaftler
A. Reske-Kunz, E. Rüde u. Wiss. Mitarb.
dreiwöchig als Blockkurs in der vorlesungsfreien Zeit, Z. n. V.
begrenzte Teilnehmerzahl

Wahlunterrichtsveranstaltungen

- Literaturseminar für fortgeschrittene Studenten und Doktoranden [2-std.]
E. Rüde u. Wiss. Mitarb.
Mo 8.30-9.30, Fr 8-9 — O. n. V.
- Anleitung zum wissenschaftlichen Arbeiten [ganztägig]
E. Rüde
Z. n. V.

Anästhesiologie

Unterrichtsveranstaltungen mit Leistungsnachweisen

- Ärztliche Versorgung akuter Notfälle, vorbereitend zu Praktische Übungen für akute Notfälle und Erste ärztliche Hilfe [1-std.]
M Halmágyi, Gh. Sehhati-Chafai u. Wiss. Mitarb.
Do 12-13 — Hs Chir., Bau 505

- Praktische Übungen für akute Notfälle und Erste ärztliche Hilfe I [20-std.]
M Halmágyi u. Wiss. Mitarb.
Di-Mi 14-16 — Bau 502
- Praktische Übungen für akute Notfälle und Erste ärztliche Hilfe II [20-std.]
W. Dick, M. Lipp u. Wiss. Mitarb.
Mo 13-14, 16-17, Do 14-16 — Bau 502

- Praktikum der Prämedikation zur Narkose I im Rahmen des Praktikums der Chirurgie I, Seminar
M Halmágyi, W. Heinrichs, P. P. Kleemann u. Wiss. Mitarb.
Do 16-17 — Hs Chir., Bau 505
- Praktikum der Prämedikation zur Narkose I im Rahmen des Prakt. der Chirurgie I, Unterricht am Krankenbett [9-std.]
M Halmágyi, W. Heinrichs, P. P. Kleemann u. Wiss. Mitarb.
Di-Mi 16-17 — Hs Chir., Bau 505
- Praktikum der Prämedikation zur Narkose II im Rahmen des Praktikums der Chirurgie I, Seminar
W. Dick, J.-P. Jantzen, W. Heinrichs u. Wiss. Mitarb.
Di 16-17 — Hs Chir., Bau 505
- Praktikum der Prämedikation zur Narkose II im Rahmen des Prakt. der Chirurgie I, Unterricht am Krankenbett [9-std.]
W. Dick, J.-P. Jantzen, W. Heinrichs u. Wiss. Mitarb.
Mo-Do 16-17 — Hs Chir., Bau 505
- Erste Hilfe für Studierende des vorklinischen Studienabschnittes
A. Madjidi, W. Heinrichs u. Wiss. Mitarb.
Do 14-16 — KS Chir., Bau 505, RA 40
- Praktikum der Notfallmedizin: Einführung in die Notfallmedizin, Begleitende Vorlesung zum Praktikum der Notfallmedizin [1-std.]
W. Dick, G. Brockerhoff, W. Heinrichs, E. Himmrich, S. Schlegel, H. Stopfkuchen, L. S. Weilemann u. Wiss. Mitarb.
Mi 10-11 — HS Chir., Bau 505
- Praktikum der Notfallmedizin, Seminar [4-std.]
W. Dick, W. Heinrichs u. Wiss. Mitarb.
Mi, Do 14-16 — KoR Anästhesie, Bau 505, 2. Stock, R. 2.431
- Praktikum der Notfallmedizin, Klinischer Unterricht [64-std.]
W. Dick, M. Lipp u. Wiss. Mitarb.
Mo-Do 7.30-23.15
- Klinische und arzneimitteltherapeutische Konferenzen für Studenten des 3. klinischen Studienabschnittes in Anästhesie [1-std.]
J. Jage, P. Kleemann u. Wiss. Mitarb.
Mi 16-17 — Bibliothek, Bau 505
- Klinische und arzneimitteltherapeutische Konferenzen für Studenten des 3. klinischen Studienabschnittes in Intensivmedizin [1-std.]
M. Halmágyi, A. Madjidi u. Wiss. Mitarb.
Fr 11-12 — KoR Bau 505, 9. Stock, Zi 9.216
- Klinisch-praktische Tätigkeit für Studenten des 3. klin. Studienabschnittes in den Anästhesiebetrieben [80-std.]
W. Dick, M. Halmágyi, J. Jage, M. Lipp u. Wiss. Mitarb.
Mo-Fr 8-16 — siehe Organisationsplan
- Klinisch-praktische Tätigkeit für Studenten des 3. klinischen Studienabschnittes in der Intensivmedizin [80-std.]
M. Halmágyi, W. Heinrichs, P. Kleemann u. Wiss. Mitarb.
Mo-Fr 8-16 — Bau 406, 2. Stock

Bei uns scheint die Sonne immer:

**Sonnen
Studio**



Tropicana

55116 Mainz
Schießgartenstr./
Ecke Mittlere Bleiche
gegenüber
Kultusministerium

Telefon
(0 61 31) 22 47 47

Hochleistungs-Bräuner
mit Klima-Anlagen
Sonnen-Duschen
UVA-Großanlagen
Teilkörper-Bräuner

Öffnungszeiten:

Montag-
Freitag 9.00-21.00 Uhr
Samstag 9.00-18.00 Uhr
Sonntag 10.00-14.00 Uhr

Dringend empfohlene Unterrichtsveranstaltungen

- Allgemeine und örtliche Betäubungsverfahren [1-std.]
W. Abdullah, P. Kleemann u. Wiss. Mitarb.
Mi 14-15 — Hs Chir., Bau 505
- Erkennung und Behandlung von Zwischenfällen in der Anästhesie [1-std.]
W. Heinrichs u. Wiss. Mitarb.
Di 11-12 — Hs Chir., Bau 505
- Grundzüge der Intensivbehandlung [1-std.]
M. Halmágyi u. Wiss. Mitarb.
Mo 11-12 — Hs Chir., Bau 505
- Kurs der ersten zahnärztlichen Hilfe bei Zwischenfällen [1-std.]
P. Kleemann, M. Lipp
Z. n. V. — Bau 502

Wahlunterrichtsveranstaltungen

- Spezielle Probleme der Anästhesie und Intensivtherapie
W. Dick, W. Heinrichs, J. Jage, P. Kleemann, Mitarbeiter und geladene Gäste
Mo 18-19.30, mtl. — Hs Chir., Bau 505
- Interdisziplinäre Schmerzkonferenz
J. Jage, U. Gerbershagen
14-tägl.: Di 19.30-21 — O. n. V.
- Spezielle Probleme und Praxis der Regionalanästhesie
J. Jage, W. Abdullah, E. Lanz
Z. u. O. n. V.
- Ringvorlesung Schmerztherapie
J. Jage, U. Gerbershagen, A. Perneczky, S. O. Hoffmann
Di 13-14.45 — Hs Pathologie, Bau 707

Radiologie

Unterrichtsveranstaltung mit Leistungsnachweis

- Kursus der Radiologie unter Berücksichtigung des Strahlenschutzes
Dozenten und wiss. Mitarb. der Klinik
Mo 14-16 — Geb. 210, GrHs Pathologie
Gruppen nur in Gruppeneinteilung, s. Ausgang Geb. 210, Erdgeschoß

Dringend empfohlene Unterrichtsveranstaltungen

VORBEREITENDE VORLESUNG

- Radiologie (Röntgendiagnostik, Strahlentherapie und Nuklearmedizin)
M. Thelen, A. Bockisch, D. Eißner
Mo 10-11, Fr 12-13 — GrHs Pathologie

ERGÄNZENDE VORLESUNG

- Anatomie im Röntgenbild (für Studierende der Vorklinik)
Ch. Düber, J. Kutzner, M. Thelen u. wiss. Mitarbeiter
Fr 13-15 — Hs Aula

Wahlunterrichtsveranstaltungen

- Radiologie für höhere Semester
Prof. und Dozenten der Klinik u. P. Pfannenstiel, H. Schmidt
Mi 10-11 — Geb. 210

- Pädiatrische Radiologie
R. Schumacher
Do 16 — Rö.-Abt. Kinderklinik
- Einführung in die Nuklearmedizin [2-std.]
D. Eißner, A. Bockisch
Z. u. O. n. V.
- Spezielle Fragen nach neuen Entwicklungen in der Nuklearmedizin
D. Eißner, A. Bockisch
Fr, Z. n. V. — Hs 210/I
- Einführung in die Erwachsenen- und Kinder-sonographie (mit prakt. Übungen) [1-std.]
M. Thelen u. Wiss. Mitarb., M. Dittrich, R. Schumacher
Di 17-18 — O. n. V.
- Arbeiten in der experimentellen Abteilung
A. Bockisch, D. Eißner, M. Just, Th. Schaub, J. Kutzner, M. Thelen u. Wiss. Mitarb.
Z. u. O. n. V.
- Strahlentherapie
J. Kutzner, H. Strunk u. wiss. Mitarbeiter
Di 10-11 — O. n. V.
- Systematische Bildanalyse
J. Kutzner u. wiss. Mitarbeiter
Mi 12 — Hs Geb. 210
- Radiologisch-Pulmologisches Kolloquium
M. Thelen, R. Ferlinz u. wiss. Mitarbeiter
Di, Do 14 — Bau 409

- Radiologisch-Chirurgisches Kolloquium – Allgemein- und Abdominalchirurgie
M. Thelen, Th. Junginger und wiss. Mitarbeiter
Di-Fr 16 s.t. — Demonstrationsraum, Bau 505
Begleitkolloquium zum chir. Blockpraktikum
- Radiologisch-Chirurgisches Kolloquium – Herz-, Thorax- und Gefäßchirurgie
M. Thelen, H. Oelert und wiss. Mitarbeiter
Mo-Fr 7.30 — Demonstrationsraum, Bau 505
Begleitkolloquium zum chir. Blockpraktikum
- Radiologisch-Orthopädisches Kolloquium
M. Thelen, J. Heine und wiss. Mitarbeiter
Mo-Fr 14.45 — Demonstrationsraum, Bau 503
- Radiologische Schnittbildverfahren (Seminar für höhere Semester)
M. Thelen und wiss. Mitarbeiter
Do 16 — Hs Geb. 201
- Doktorandenkolloquium
M. Thelen und wiss. Mitarbeiter
14-tägl.: Mi 18.30 — Hs Geb. 201
- Klinisch nuklearmedizinische Konferenz
D. Eißner, A. Bockisch u. wiss. Mitarb.
Mo-Fr 15.30 — Geb. 210 Demo-Raum
Nuklearmed.

Neuroradiologie

Wahlunterrichtsveranstaltungen

- Neuroradiologische Diagnostik cerebraler und spinaler Erkrankungen [1-std.]
P. Stoeter mit Ass.
Mo 10-11 — Hs Bau 210
- Neuroradiologische Demonstrationen
B. Ludwig
Mi 15-16.30 — Hs Neurochirurgische Klinik, Abt. für Neuroradiologie
- Einführung in die Neuroradiologische MR-Diagnostik [2-std.]
P. Stoeter u. Wiss. Mitarb.
Z. u. O. n. V.
- Neuroradiologisch/Neurochirurgische Konferenz
P. Stoeter, A. Perneczky und Mitarbeiter
Mo-Fr 7.45-8.30 — Bau 505, Demonstrationsraum
- Neuroradiologisch/Neurologische Konferenz
P. Stoeter, H. C. Hopf und Mitarbeiter
Di, Do 16-16.45 — Bau 505, Demonstrationsraum
- Grundlagen der Neuroradiologie.
Kurs mit praktischen Übungen für Assistenten und Studenten [1-std.]
W. Müller-Forell
14-tägl.: Z. u. O. n. V.

Allgemeine Pathologie und Pathologische Anatomie

(für Studierende nach der ÄAppO)

Unterrichtsveranstaltungen mit Leistungsnachweisen

- Kursus Allgemeine Pathologie [6-std.]
C. J. Kirkpatrick, H. P. Diënes, H. H. Goebel, K. L. Langer, u. Wiss. Mitarb.
- Gruppe I – A u. B: Mo-Do 9-10 (System. Instr.), Fr 8 s. t.-9.30 (Prakt.) GrHs und KS Pathologie
- Gruppe II – C u. D: Mo-Do 9-10 (System. Instr.), Fr 9.45-11.15 (Prakt.) GrHs und KS Pathologie
- Gruppe III – E u. F: Mo-Do 9-10 (System. Instr.), Mo 11-13 (Prakt.) GrHs und KS Pathologie
- Kursus Spezielle Pathologie [4-std.]
C. J. Kirkpatrick, H. P. Diënes, M. Mitze, H. H. Goebel, H. M. Schneider u. Wiss. Mitarb.
- Gruppe I: Mo 9-11 u. 17-19
- Gruppe II: Di 9-11, 17-19
- Gruppe III: Mi 9-11, 17-19
- Alle Gruppen: KS, KIHS und SeS Pathologie, ab 3. Klin. Semester

Dringend empfohlene Unterrichtsveranstaltungen

BEGLEITENDE VORLESUNGEN

- Allgemeine Pathologie (insbesondere Organpathologie) [3-std.]
C. J. Kirkpatrick, M. Mitze, H. H. Goebel
Di, Mi, Do 10-11 — GrHs Pathologie
- Spezielle Pathologie [2-std.]
H. P. Dienes, H. H. Goebel, H. Münterfering
Di, Mi 16-17 — GrHs Pathologie
- Pathologisch-anatomische Konferenzen an Obduktionen [5-std.]
H. P. Dienes mit Ass.
Mo-Fr 12-13 — SeS Pathologie
- Pathologisch-anatomische Konferenzen mit der Inneren Medizin und Radiologie [1-std.]
C. J. Kirkpatrick mit Ass., J. Beyer, R. Ferlinz, Ch. Huber, J. Meyer, K.-H. Meyer zum Büschenfelde, M. Thelen
14-tägl.: Do 12-13
- Pathologisch-anatomische Konferenzen mit der Chirurgie, HNO-Heilkunde, Hämatologie, Pneumologie, Urologie u. a. Spezialgebieten [1-std.]
C. J. Kirkpatrick, H. D. John, H. H. Dienes, M. Mitze, S. Störkel, R. Ferlinz, R. Hohenfellner, Ch. Huber, Th. Junginger, W. Mann, H. Oelert u. Wiss. Mitarb.
Do 12-13 — KIHS Pathologie im Wechsel mit der Inneren Medizin
- Kinderpathol.-pädiatrische Konferenzen mit der Kinderklinik [1-std.]
H. Münterfering, J. Spranger
4-wöchentl. Do 13 s.t. — KIHS Pathologie
- Kinderpathologisch-pädiatrische Konferenzen mit den Kliniken für Kinderchirurgie, HNO-Heilkunde, Urologie, Mund-, Kiefer- und Gesichtschirurgie, Geburtshilfe und Frauenheilkunde [1-std. je Klinik]
H. Münterfering, S. Hofmann v. Kap-herr, R. Hohenfellner, W. Mann, W. Wagner, P. G. Knapstein
4-wöchentl. Do 12.30 s.t. — Kl Hs, KoR Pathologie
- Pathologisch-anatomische Konferenzen mit der Neurologie, Neurochirurgie, Neuroradiologie und Neuropädiatrie [1-std.]
H. H. Goebel, H. C. Hopf, A. Perneckzy, B. Reitter u. Wiss. Mitarb.
Z. u. O. n. V.
- Anleitung zum wissenschaftlichen Arbeiten am Institut für Pathologie [2-std.]
C. J. Kirkpatrick, H. P. Dienes, M. Mitze
Z. u. O. n. V.
- Ausgewählte Kapitel der Hepatopathologie [2-std.]
H. P. Dienes
Z. u. O. n. V.
- Spezielle Pathologie der Brustdrüsenenerkrankungen [1-std.]
R. Bäßler
Z. u. O. n. V.
- Spezielle Probleme der klinischen Pathologie unter besonderer Berücksichtigung biopischer und cytologischer Untersuchungsmethoden [4-std.]
H. Flenker, K. Hill, K. Sorger, H. J. Rumpelt, F. K. Kößling, J. Löhr, P. Höhn
Z. u. O. n. V.

Akademisches Lehrkrankenhaus Wiesbaden

- Klinisch-pathol. Besprechungen [5-std.]
W. Remmele u. Wiss. Mitarb.
Mo-Di, Do-Fr 13.30, Mi 12.30 — SeS Pathologie
- Klinisch-pathologisches Colloquium über ausgewählte Fälle aus dem Einsende- und Sektionsgut [1-std.]
W. Remmele, U. Bettendorf
Z. n. V. — KoR Chirurgie

Für Studierende der Zahnheilkunde

Unterrichtsveranstaltung mit Leistungsnachweis

- Pathologisch-histologisches Praktikum f. Studierende der Zahnheilkunde [2-std.]
H. Müntefering u. Wiss. Mitarb.
Fr 11.30-13 — KS Pathologie

Dringend empfohlene Unterrichtsveranstaltungen

- Pathologie Teil I, Vorlesung u. Kurs für Studierende der Zahnheilkunde [4-std.]
H. Müntefering
Mo, Do 17-18 — Gr Hs Pathologie
Mo, Do 18-19 — KI Hs Pathologie
- Spezielle Pathologie und Pathohistologie der Zahn-, Mund- und Kieferkrankheiten, Teil I [1-std.]
W. Wagner, H. Müntefering
Di 16-17 — GrHs ZMK

Medizinische Statistik und Dokumentation

Unterrichtsveranstaltungen mit Leistungsnachweisen

- Übungen zur Biomathematik für Mediziner [2-std.]
G. Hommel, J. Michaelis u. Wiss. Mitarb.
Mo-Fr 9-16 — KS Institut
- Ökologischer Kurs, Teil Medizinische Statistik und Dokumentation (Seminarteil) [1-std.]
J. Michaelis
Fr 9-10 — Hs Hautklinik
- Ökologischer Kurs, Teil Medizinische Statistik und Dokumentation (Praktikumsteil)
G. Hommel, J. Michaelis, K. Pommerening, R. Brennecke u. Wiss. Mitarb.
Mo-Mi 9-11, KS Institut
Gruppeneinteilung s. Aushang

Dringend empfohlene Lehrveranstaltung

- Biomathematik für Mediziner [2-std.]
G. Hommel
Mo 17-19 — Hs Pulverturm

Wahlveranstaltungen

- Statistische Probleme bei medizinischen Dissertationen [4 Doppelstunden]
G. Hommel u. Wiss. Mitarb.
Ferienkurs 18.-20.10.1995, 10-12 u. 13-15, KS Institut
Voranmeldung erforderlich

- Statistische Probleme bei medizinischen Dissertationen
G. Hommel u. Wiss. Mitarb.
Mi 18 s.t.-19.30 — KS Institut
Beginn: 25.10.1995
- Statistische Beratung bei wissenschaftlichen Arbeiten [halbtägig]
G. Hommel, J. Michaelis, Wiss. Mitarb.
Z. n. V.
Voraussetzung: Kurs über Statistische Probleme bei med. Dissertationen
- Nutzung von Personal-Computern (Anfängerkurs mit prakt. Übungen) [2-std.]
K. Pommerening, R. Brennecke u. Wiss. Mitarb.
Mi 15.30-17 — KS Institut
- Spezialgebiete der multivariaten Statistik [2-std.]
N. Wermuth
Fr 12-14 — Bau 02-413, R 02-122
- Seminar über Bildverarbeitung [1-std.]
R. Brennecke
Z. n. V. — KS Institut
- Oberseminar Medizin-Informatik [1-std.]
K. Pommerening
Z. n. V. — KS Institut

Sportmedizin

(Alle Veranstaltungen finden im Sportinstitut statt, frühzeitige Anmeldung notwendig.)

Vorlesungen

- Sportmedizin I: Anatomische Grundlagen (10.1.D/6.1.LG) (7.1.D.n.O.) [2-std.(D), 1-std.(L)]
K. Jung
Mo 10-11, Mi 11-12 — Hs 2
- Sportmedizin III: Internistische Sportmedizin (10.3.D/6.3.LG/3.6.1 LH) (8.1.D.n.O.) [1-std.]
K. Jung
Mi 12-13 — Hs 2
- Sportmedizin IV: Leistungsmedizin (10.3.D/3.6.2 LH) (8.1.D.n.O.) [1-std.]
K. Jung und Mitarbeiter
Do 8-9 — Hs 2

Seminar

- Sportmedizinisches Seminar (Projekt) (10.7.D/2.2.LH) (8.4.D.n.O.) [2-std.]
K. Jung mit M. Hammes, E. Lachterman und M. Rodziewicz
Di 15-17 — AR

Übungen

- Praktische sporttraumatologische Übungen
J. Knappmann, D. Steeger
Z. u. O. n. V.

Kolloquien

- Kolloquium für Studierende mit sportmedizinischen Examens-, Diplomarbeiten und Doktoranden [1-std.]
K. Jung
Mo 15-16 — R 100

- Anleitung zu selbständigem wissenschaftlichen Arbeiten
K. Jung
Z. u. O. n. V.

HAUPTFACH

PRÄVENTION / REHABILITATION

(über 2 Semester)

Vorlesungen

- Ernährung als Prävention [1-std.]
K. Jung
Z. u. O. n. V.
- Bewegung als Prävention [1-std.]
E. Lachtermann
Z. u. O. n. V.
- Streßmanagement als Prävention [1-std.]
K. Jung
Z. u. O. n. V.

Praktika

- Sportmedizinische Diagnostik [1-std.]
E. Lachterman mit M. Hammes, M. Rodziewicz, Wienke
Z. u. O. n. V.
- Betreuung von Herzpatienten in Übungs- und Trainingsgruppen [2-std.]
E. Lachterman, M. Hammes, H. Krämer, E. Etten
Mo 20-22 — GymH, MzH

Innere Medizin

Unterrichtsveranstaltungen mit Leistungsnachweisen

- Kursus der allgemeinen klinischen Untersuchungen in den nichtoperativen und operativen Stoffgebieten [2-std.]
- Kurs A: Mo 15 s.t.-16.30 — Hs Med. Kl.
H. J. Gilfrich, H.-J. Rupprecht
- Kurs B: Do 15 s.t.-16.30 — Hs Med. Kl.
W. Ohler, G. Gerken
- Kurs C: Di 12-14 — Hs Med. Klinik
J. Lorenz, J. Zipfel

- Praktikum für klinische Chemie und Hämatologie [s. Aushang]
Ch. Huber, W. Prellwitz, K. Lichtwald, B. Morsches, G. Zeile, u. Mitarb.
Hs Pulverturm, 3. OG
Vorbesprechung: Mo 12-13

- **Praktikum der Inneren Medizin (AO)*, (Medizinische Klinik) (BO*)** für 1., 2. u. 3. Semester, II. Abschnitt (in 3 Teilen) (Teil 1, 2)
S. Abdelhamid, W. Aulitzky, U. Baas, J. Beyer, H. Bierbach, U. Botzenhard, H. Darius, W. Dippold, R. Eckhard, V. Eckhard, G. Faust-Tinnefeld, R. Ferlinz, G. Gerken, K. J. Goerg, N. Grün, J. Happ, E. Hermann, E. Himmrich, Ch. Huber, G. Kahaly, A. Knuth, B. Krönig, A. Lohse, W. Mayet, J. Meyer, K. H. Meyer zum Büschenfelde, S. Mohr-Kahaly, H. P. Nast, W. Ohler, C. Peschel, R. Rau, H.-J. Rupprecht, H. Schinzel, W. Schmidt, H. Stepling, R. Wanitschke, L. S. Weilemann, G. Zeile, mit Ass.
 14-tägl.: Fr 10-12
 *Die angekündigte Unterrichtsveranstaltung gilt für Studierende nach der ÄAppO, die in Klammer angegebene Bezeichnung gilt für Studierende nach der BO
- **Praktikum der Inneren Medizin (AO)*, (Medizinische Klinik) (BO*)** für 1., 2. u. 3. Semester, II. Abschnitt (in 3 Teilen) (Teil 3)
S. Abdelhamid, W. Aulitzky, U. Baas, G. Belz, J. Beyer, H. Bierbach, U. Botzenhard, H. Darius, W. Dippold, V. Eckhard, R. Eckhard, R. Ferlinz, G. Gerken, K. J. Goerg, N. Grün, J. Happ, E. Hermann, E. Himmrich, Ch. Huber, G. Kahaly, A. Knuth, B. Krönig, A. Lohse, W. Mayet, J. Meyer, K. H. Meyer zum Büschenfelde, S. Mohr-Kahaly, H. P. Nast, W. Ohler, C. Peschel, R. Rau, H.-J. Rupprecht, H. Schinzel, W. Schmidt, H. Stepling, R. Wanitschke, L. S. Weilemann, G. Zeile, mit Ass.
 14-tägl.: Mi 15-17
 *Die angekündigte Unterrichtsveranstaltung gilt für Studierende nach der ÄAppO, die in Klammer angegebene Bezeichnung gilt für Studierende nach der BO
- **Medizinische Klinik für 3. Semester (practicando)** [3-std.]
J. Beyer, R. Ferlinz, Ch. Huber, J. Meyer, K. H. Meyer zum Büschenfelde, K.-J. Henrichs
 Mo, Di, Do 11-12 — Hs Innere Medizin

Dringend empfohlene Lehrveranstaltungen

- **Medizinische Poliklinik (3. Sem.)** [2-std.]
H. Darius, W. Dippold, R. Wanitschke, G. Kahaly, H. Bierbach, S. Mohr-Kahaly
 Mo 9-10, Mi 11-12 — Hs Med. Klinik
- **Pathophysiologie und klin. Symptomatologie in der inneren Med. (1. Sem.)** [3-std.]
J. Beyer, R. Ferlinz, Ch. Huber, J. Meyer, K. H. Meyer zum Büschenfelde
 Mo, Mi, Do 8-9 — Hs Med. Klinik

04

ES GEHT UM EUREN URLAUB!

Schaut doch mal rein, in
das Reisebüro auf
dem Campus.

Wir bieten
**Flugreisen zu
Studentenpreisen**

Übrigens:
Wir stellen **internationale
Studentenausweise** aus.

Ihr findet uns auf dem Campus:
im Studentenhau,
gegenüber der Mensa,
Telefon: 0 61 31-3 10 71
oder in der Innenstadt in Mainz:
Mailandsgasse 5, Telefon: 0 61 31-23 39 18

SHR SHR REISEBÜRO
2X IN MAINZ

- Kolloquium Innerer Krankheiten (für Examensemester) [2-std.]
K. H. Meyer zum Büschenfelde
Mi 17 s.t.-18.30 — Hs Med. Klinik
- Internistische Ultraschalldiagnostik mit praktischen Übungen für höhere klinische Semester [2-std.]
R. Brennecke, G. Kahaly, S. Mohr-Kahaly
Mi 15.30-16.50 — Hs Med. Klinik

Wahlunterrichtsveranstaltungen

- Klinische Genetik (mit Praktikum: Beratungsfälle) [1-std.]
U. Theile
Mo 9-10 — Hs Augenklinik
- Diagnostik, Klinik und Therapie rheumatologischer Krankheitsbilder für höhere klinische Semester [1-std.]
D. Brackertz
Di 17-19 — Hs Hautklinik
- Einführung in die Elektrokardiographie und Vektorkardiographie, Demonstration am Patienten [1-std.]
H. J. von Mengden, J. Meyer
Mo 16-17 — Hs Med. Klinik
- Ringvorlesung: Aktuelle Fragen der Ernährung [1-std.]
H.-K. Biesalski
Mo 17-18 — Hs Innere Medizin
- Künstliche Ernährung des kritisch Kranken (Einführungskurs) [2-std.]
L. S. Weilemann
Do 14-16 — Bau 406, I. OG
- Pathobiochemie Innerer Erkrankungen [2-std.]
W. Prellwitz
Do 13-14, Fr 8-9 — Hs Pulverturm
- Klinisch-chemische Differentialdiagnose Innerer Krankheiten [2-std.]
W. Prellwitz
Di 12-14 — Hs Pulverturm
- Molekular- und zellbiologische Aspekte hämatologischer Erkrankungen (mit Praktikum für begrenzte Teilnehmerzahl) [1-std.]
W. Aulitzky, C. Peschel, B. Seliger
Z. u. O. s. Aushang Bau 302
- Anleitung zum selbständigen wissenschaftlichen Arbeiten (nur für Doktoranden)
W. Aulitzky, Ch. Huber, C. Peschel, B. Seliger
Z. u. O. s. Aushang Bau 302
- Innere Medizin f. Zahnmediziner [2-std.]
U. Cordes, K. H. Schnabel, V. Schulz, U. Theile
Mo 16.45-17.30, Do 16 s.t.-16.45
- Kursus der klinisch-chemischen und physikalischen Untersuchungsmethoden für Zahnmed. (Pflicht für Zahnmediziner) [2-std.]
U. Cordes
Mo 15-17 — Hs Zahnklinik
(nur im Sommersemester)
- Klinisch-pathologische Konferenz
C. J. Kirkpatrick mit Medizinischen Kliniken
14-tägl.: Do 12-13 — Hs Pathologie
- Klinische Elektrokardiographie und Arrhythmiediagnostik [1-std.]
E. Himmrich, N. Treese
Do 14-15 — Hs Med. Klinik
- Pathophysiologie und Klinik der Fettstoffwechselstörungen, Risikofakt. für die koronare Herzerkrankung [1-std.]
W. Atzpodien, G. J. Kremer, J. Schrezenmeir
14-tägl.: Mi 17-19 — Bau 303, SR, II. OG
- Anleitung zum selbständigen wiss. Arbeiten (nur für Doktoranden)
J. Beyer, G. Kahaly, K. Lichtwald, J. Schrezenmeir
Mo 17-19 — Bau 303, II. OG
- Pathologische Physiologie innerer Erkrankungen [1-std.]
C. H. Hammar, H. Niemczyk
Z. s. Aushang — KS Blutbank
- Einführung in die Lungenfunktionsdiagnostik [1-std.]
W. Schmidt
Mi 16-17 — Lungenfunktionslabor, Hildegardis-Krankenhaus, Mainz
- Pneumologisches Seminar, klinisch-radiologische Demonstrationen [2-std.]
R. Ferlinz, H. Oelert, M. Thelen
Mo, Do, 14-15 — Abt. f. Pneumologie, Bau 409, Röntgen-Demonstrationsraum
- Pathophysiologie, Klinik u. Therapie bronchopulmonaler Erkrankungen [1-std.]
R. Ferlinz, V. Schulz, J. Müller-Quernheim, J. Lorenz, H. Stepling
Di 16-17 — Abt. f. Pneumologie, Bau 409, SR

- Pathophysiologie, Klinik und Therapie von endokrinen und Stoffwechselkrankheiten [2-std.]
W. Atzpodien, J. Beyer, G. Kahaly, K. Lichtwald
Mi 13.30-15 — Abt. f. Endokrinologie und Stoffwechsel, Bau 303, SR, II. OG
- Klinisch-kardiologische Falldemonstrationen (Herzkatheter) [2-std.]
J. Meyer, H. J. Rupprecht, K. J. Henrichs, H. Darius
Mo, Mi 13-15 — KS Bau 209, Parterre
- Echokardiographische Falldemonstrationen [1-std.]
S. Mohr-Kahaly
Mo 18-19 — Bau 701, Parterre, Zi. 8
- Nutzung von Personal-Computern für Klinik und Forschung mit praktischen Übungen [2-std.]
R. Brennecke, J. Michaelis, m. Ass.
Di 18 s.t-19.30 — KS IMSD
Vor Anmeldung erforderlich
- Angiologische Falldemonstrationen [1-std.]
K. Oelert, U. Hake, Th. Böttger, H. Schinzel
Fr 14-15 — Bau 210
- Neue bildgebende Systeme in der Medizin (DSA, CT, MRT, US, PACS) mit Demonstrationen [2-std.]
R. Brennecke, M. Just
Z. u. O. n. V., begrenzte Teilnehmerzahl
- Ethik in der Medizin [1-std.]
L. S. Weilemann
Di 13-14 — Hs Med. Klinik
- Internistische Ultraschalldiagnostik mit praktischen Übungen für höhere klinische Semester [2-std.]
N. Börner, R. Brennecke, S. Mohr-Kahaly, G. Kahaly
Mi 15.30-16.50
- Kardiologisch-Kardiochirurgische Konferenz
J. P. Meyer, H. Oelert, N. Treese, H. J. Rupprecht, K. J. Henrichs, H. Darius, U. Hake
Do 16.30-18 — Bibliothek Bau 701, ptr.
- Diagnose, Therapie und Prophylaxe von Viruserkrankungen [1-std.]
G. Hess
Mo 13-14 — Hs Frauenklinik
- Einführung in die Serologie der Bluttransfusion mit blutgruppenserologischem Praktikum [2-std.]
W. Hitzler
Z. n. V. — Transfusionszentrale

04

Allgemeinmedizin

Pflichtveranstaltungen mit Leistungsnachweisen

- Kursus der Allgemeinmedizin [2-std.]
- Kurs A
G. Faust
Mi 10-12 — Hs Gerichtsmedizin

- Kurs B
J. Hardt
Mi 13-15 — KR 3225 B, 3. OG Pulverturm
- Kurs C
P. Hoffmann
Mi 10-12 — Med. Hist. Institut

WÖTZEL
FACHBUCH MAINZ GmbH
 Telefon 061 31 / 38 30 98
 Telefax 061 31 / 38 35 46
 Staudinger Weg 21 D-55128 MAINZ

Bekannt-optimale Betreuung
 Ihrer Literaturerfordernisse durch

- **Fachkunde**, erwachsen durch eigenem Studium und
- **Sachkunde**, gepflegt durch ständigen Kontakt mit Autoren und Verlagen

ZAHNMEDIZIN
MEDIZIN

- Kurs D
B. Schmaltz
Mi 13-15 — KR 3225 B, 3. OG Pulverturm
- Kurs E
M. Hinz
Mi 13-15 — Med. Hist. Institut

Dringend empfohlene Lehrveranstaltung

- Vorlesung: Klinik und Allgemeinmed. – Interdisziplinäre Fallvorstellungen [1-std.]
Dozenten der verschiedenen Kliniken und B. König
Do 12-13 — Hs Frauenklinik

Ringvorlesung

- Naturgemäße Heilmethoden: Grundlagen, Möglichkeiten und Grenzen von Naturheilverfahren und Homöopathie, Diätetik [1-std.]
D. Faust und Dozenten der verschiedenen Kliniken
Do 15.15-16.45 — Hs Hautklinik

Wahlunterrichtsveranstaltungen

- Theoretische und praktische Einführung in die klassische chinesische Akupunktur (Theor. Teil) [2-std.]
W. Maric
Di 17.15-18.30 — Hs Innere Medizin

Kinderheilkunde

Unterrichtsveranstaltung mit Leistungsnachweisen

- Praktikum der Kinderheilkunde, (I): Grundlagen der Kinderheilkunde, practicando mit Abschlußprüfung (5. Klin. Semester)
J. Spranger, B.-K. Jüngst
Di-Fr 9-10 — Hs Med. Klinik
- Praktikum der Kinderheilkunde, (II): Unterricht am Krankenbett (6. u. höhere Klin. Semester)
M. Beck, P. Gutjahr, B. Reitter, H. J. Schmitt, W. Schönberger, D. Schranz, R. Schumacher, H. Stopfkuchen, S. Wirth, B. Zabel, F. Zepp, u. Ass.
Di, Mi 10-11
nach Gruppeneinteilung, Aushang Geb. 109

- Theoretische und praktische Einführung in die klassische chinesische Akupunktur (Prakt. Teil) [2-std.]
K. Hünten
Z. u. O. n. V.
- Vorlesung: Gesundheitspolitische Aspekte ausgewählter medizinischer Probleme (wie Arzneiwesen, Psychiatriereform, Gesundheitsberufe, Prävention, Aids, Drogenbekämpfung) [2-std.]
M. Steinbach
Fr 14-16 — KR 3225 B, 3. OG Pulverturm
- Praxisgründung, Betriebsführung und Wirtschaftlichkeit einer Arztpraxis [2-std.]
J. Hardt
Mi 12.30-14
- Kolloq. für Examenskandidaten [1-std.]
G. Faust
Z. u. O. n. V. — O. n. V.
- Teilnahme an Hausbesuchen [2-std.]
G. Faust, M. Hinz, B. Schmaltz, P. Hoffmann, J. Hardt
Z. u. O. n. V.

Wahllehrveranstaltungen

- Psychosomatik und Verhaltensstörungen im Kindesalter [2-std.]
E. Einsiedel
Di 13-15 — Hs Frauenklinik
- Aspekte der pädiatrischen Intensivmedizin [1-std.]
H. Stopfkuchen u. Wiss. Mitarb.
Z. u. O. n. V.
begrenzte Hörerzahl
- Ausgewählte Kapitel der pädiatrischen Gastroenterologie [1-std.]
S. Wirth u. Wiss. Mitarb.
Z. u. O. n. V.
- Ausgewählte Kapitel genetischer Stoffwechselstörungen [1-std.]
J. Gehler u. Wiss. Mitarb.
Z. u. O. n. V.
Anmeldung: (0 61 42) 60 34 47

- Pädiatrische Allergologie und Pulmologie (Seminar mit Übungen) [1-std.]
W. Dorsch
Z. u. O. n. V.
- Neuropädiatrisches Seminar (6. Klin. Semester) [2-std.]
B. Reitter u. Wiss. Mitarb.
Mo 14-16 in den ersten drei Vorlesungsmo-
naten — Bibliothek der Kinderklinik,
Geb 211
- Neuropädiatrisches Seminar für Fortge-
schrittene (Postgraduate) [1-std.]
B. Reitter u. Wiss. Mitarb.
Mo 16 — Bibliothek der Kinderklinik,
Geb 211
- Genetisch bedingte Stoffwechselstörungen
[1-std.]
M. Beck
Z. u. O. n. V.
- Ausgewählte Kapitel der Kinderradiologie
[1-std.]
R. Schumacher u. Wiss. Mitarb.
Mi 14-15 — Abt. Kinderradiologie,
Geb 109
- Therapie pädiatrischer Notfälle [1-std.]
D. Schranz u. Wiss. Mitarb.
Z. u. O. n. V.
begrenzte Teilnehmerzahl: 12
- Pädiatrische Immunologie und Infektologie
[2-std.]
O. Schofer, H. J. Schmitt, F. Zepp,
u. Wiss. Mitarb.
Mo 14-16 — O. n. V.
begrenzte Teilnehmerzahl: 10
- Gendiagnostik und Genomanalyse: Moleku-
lare Methoden zur Aufklärung von Erbkrank-
heiten [1-std.]
B. Zabel u. Wiss. Mitarb.
Z. u. O. n. V.
- Klinik der pädiatrischen Onkologie und Hä-
matologie
P. Gutjahr
Z. u. O. n. V.
- Soziale Pädiatrie [1-std.]
J. Pechstein
Do 13 — Hs Med. Klinik
- Pädiatrische Sonographie [2-std.]
D. Weitzel, H. Peters
Fr 15-17 — O. n. V.
Anmeldung: 37 80
- Besprechung von Forschungsarbeiten auf
dem Gebiet der pädiatrischen Sonographie
D. Weitzel
Z. u. O. n. V.
Anmeldung: (06 11) 57 57 38
- Spezielle Aspekte der strukturellen Familien-
dynamik und Fam.therapie [2-std.]
H. Steffen
Mi 15 — Mainz, Kaiserstraße 18
- Einf. in die Erwachsenen- und Kindersono-
graphie (mit prakt. Übungen) [1-std.]
M. Thelen, R. Schumacher u. Wiss.
Mitarb.
Di 16-17 — O. n. V.
begrenzte Teilnehmerzahl

Haut- und Geschlechtskrankheiten

Unterrichtsveranstaltungen mit Leistungsnachweisen

- Praktikum der Dermato-Venerologie (AO)
J. Knop, M. Bork, M. Böckers,
P. Schramm, R. E. Schopf, und Ass.
Z. u. O. s. Aushang in der Hautklinik
- Haut- und Geschlechtskrankheiten (für
Zahnmediziner) [3-std.]
K. Bork
Mo 17-18, Do 17-19 — Hs Hautklinik
(nur im Wintersemester)

Dringend empfohlene Lehrveranstaltung

- Klinik und Poliklinik der Haut- und Ge-
schlechtskrankheiten (BO) [3-std.]
J. Knop, M. Böckers, R. E. Schopf,
P. Schramm u. Ass.
Mo 12-13, Mi 11-13 — Hs Hautklinik

Wahlunterrichtsveranstaltungen

- Anleitung zum wissenschaftlichen Arbeiten
im dermatologischen Labor mit Kolloquium
[6-std.]
B. Morsches
Z. u. o. n. V.

- Klinische Visite [2-std.]
V. Voigtländer
Mi 13-15 — Bibliothek der Hautklinik am
Klinikum Ludwigshafen, Bremserstraße 79,
Tel. (06 21) 5 03 33 50
- Anleitung zum wissenschaftlichen Arbeiten
in der Dermatologie mit Kolloquium
[6-std.]
P. Schramm
Z. u. O. n. V.
- Klinische Visite [1-std.]
J. Metz
Mo 16-17 — Dr.-Horst-Schmidt-Kliniken,
Ludwig-Erhard-Straße 100, Wiesbaden
- Dermatologisches Kolloquium [1-std.]
R. Denk
Z. u. O. n. V.
- Immunologisch-wissenschaftliches Arbei-
ten in der Dermatologie [1-std.]
R. E. Schopf
Z. u. O. n. V.
- Dermato-Histopathologie für Anfänger
M. Böckers
14-tägl.: Z. u. O. n. V.
- Grundlagen und Klinik allergischer Krank-
heiten [1-std.]
J. Knop, W. Mann, A. Reske-Kunz u. wiss.
Mitarb.
4. Klin. Semester: Do 10-11
5. Klin. Semester: Fr 11-12

Psychiatrie

Unterrichtsveranstaltungen mit Leistungsnachweisen

- Praktikum der Psychiatrie A (Vorlesung)
[3-std.]
*O. Benkert, Ch. Hiemke, J. Glatzel,
W. Maier, M. Philipp, J. Röschke,
S. Schlegel,
u. Wiss. Mitarb.*
Di 9-11, Do 9-10 — Hs Psychiatrische Kli-
nik
- Praktikum der Psychiatrie B
*O. Benkert, J. Glatzel, W. Maier,
J. Röschke, S. Schlegel, u. Ass.*

Wahlunterrichtsveranstaltungen

- Biologie der Liebe, Lust und Laster [1-std.]
Ch. Hiemke und Ass.
Mo 17-18 — Bibliothek der Psychiatri-
schen Klinik
- Nachweis, Metabolismus und Wirkung von
Psychopharmaka [1-std.]
Ch. Hiemke u. wiss. Mitarb.
Fr 11-12 — Konferenzraum der Psychiatr.
Klinik

- Anleitung zum wiss. Arbeiten im Neuroche-
mischen Labor
Ch. Hiemke
Z. u. O. s. Aushang
- Epidemiologie und Genetik psychiatrischer
Erkrankungen [1-std.]
W. Maier
14-tägl.: Mo 19 s.t.-20.30 — Bibliothek
Psychiatrische Klinik
- Einführung in die Psychopathologie
[1-std.]
J. Glatzel
14-tägl.: Mo 18-19.30
Pflicht für Psychologen
- Einführung in die klinische Elektroenzepha-
lographie und einschlägige Methoden der
Biosignalverarbeitung
H. Rieger
Z. n. V. — Psychiatrische Klinik
- Neuro-biologisches Kolloquium [2-std.]
*H. C. Hopf, O. Benkert, O. Kempfski,
A. Knosp*
14-tägl.: Mi 17-19 — Hs Hautklinik
- Nichtlineare Ansätze in der Polysomnogra-
phie [1-std.]
J. Röschke u. wiss. Mitarb.
Z. u. O. s. Aushang

Psychosomatische Medizin und Psychotherapie

Unterrichtsveranstaltung mit Leistungsnachweis

- Einführung in die Neurosenlehre und Psychosomatische Medizin (systematische Einführung in das Gesamtgebiet) [2-std.]
S. O. Hoffmann u. Mitarb.
Mo, Fr 9-10 — Hs Chirurgie
Voraussetzung für den Erwerb des Scheins ist ein qualifizierter Leistungsnachweis in Form einer Klausur am Ende des Semesters und die Teilnahme an einem praktischen Teil im darauffolgenden Semester.

Wahlunterrichtsveranstaltungen

(für interessierte Studenten wird zusätzlich das nachstehende Praktikum in Kleingruppen angeboten)

- Autogenes Training und progressive Muskelrelaxation [2-std.]
S. Stephan
Mi 18-20 — Hs Psychiatrie

Allgemein- und Abdominalchirurgie — Unfallchirurgie — Herz-, Thorax- und Gefäßchirurgie — Kinderchirurgie — Neurochirurgie — Neurochirurgische Pathophysiologie

Unterrichtsveranstaltungen mit Leistungsnachweisen

- Chirurgisches Blockpraktikum (I und II, AO-II/2 AO-II/3) [10 Tage, ganztägig]
Th. Böttger, J. Degreif, W.-D. v. Issendorff, W. Kurock, M. Runkel, R. Schubert, W. Wahl, S. Walgenbach, K. Wenda
Mo-Fr 7.30-16 Kernzeit — auf allen Stationen der Chirurg. Kliniken, s. Aushang
- Chirurgische Poliklinik für Zahnmediziner (BO) [1-std.]
W. Kurock, E. Hancke, J. Degreif, M. Runkel, M. Stahlschmidt, K. Wenda
Do 12-13 — KR Chirurg. Klinik
- Allgemeine Chirurgie für Zahnmediziner [1-std.]
Th. Böttger, F. Kappey, R. Loth
Mi 11-12 — KR Chirurg. Klinik

Dringend empfohlene Veranstaltungen

- Chirurgie I (AO-II/1) [3-std.]
Th. Junginger
Mo-Mi 8-9 — Hs Chirurg. Klinik im Sommersemester

- Praktikum für Psychosomatik und Psychotherapie (Ergänzungsveranstaltung in Parallelkursen) [2-std.]
S. O. Hoffmann u. Mitarb.
Do 14-16 — Hs Psychiatr. und Psychosomat. Klinik
- Kolloquium für Doktoranden [1-std.]
S. O. Hoffmann u. Mitarb.
14-tägl.: Mi 11.30-13 — KoR Psychosomat. Klinik

Lehrveranstaltung für Hörer aller Fachbereiche

- Hypnoide Verfahren und Verhaltenstherapie in der Psychosomatik (mit Demonstration und Eigenübungen) [2-std.]
U. Stocksmeier
Fr 12.30-14 — Hs Psychiatr. und Psychosomat. Klinik

- Chirurgie II (AO-II/2) [3-std.]
Th. Junginger
Mo-Mi 8-9 — Hs Chirurg. Klinik im Wintersemester
- Unfallchirurgie (AO-II/1) [2-std.]
K. Wenda
Mi 11-13 — Hs Chirurg. Klinik
- Allgemeine Gefäßchirurgie [1-std.]
Th. Böttger
Fr 12-13 — Hs Chirurg. Klinik
- Chirurgisches Videoseminar [1-std.]
Th. Böttger, M. Dahm, J. Degreif, U. Hake, W. Kurock, W.-D. v. Issendorff, H. Menke, M. Runkel, R. Schubert, D. Voth, S. Walgenbach, K. Wenda
Mi 13-14 — Hs Chirurg. Klinik
- Chirurgische Poliklinik [2-std.]
J. Degreif, H. Krieg, M. Runkel, S. Walgenbach, K. Wenda
Mo, Do 12-13 — Hs Chirurg. Klinik
- Differentialdiagnose Chirurgischer Erkrankungen (AO-II/4) [2-std.]
S. Walgenbach
Di 13-15 — Hs Chirurg. Klinik

- Systematik der Gefäßchirurgie [1-std.]
H. Oelert, M. Dahm, U. Hake, u. Wiss. Ass.
Mo 14-15 — SR HTG
 - Herzchirurgie – Systematik der angeborenen u. erworbenen Herzfehler [1-std.]
H. Oelert, M. Dahm, U. Hake, u. Wiss. Ass.
Mo 13-14 — SR HTG
 - Klinisch-chirurgisches Seminar (AO-III)
Th. Böttger, J. Degreif, W.-D. v. Issendorff, J. Koltai, W. Kurock, M. Runkel, K. W. Steegmüller, R. Schubert, D. Voth, W. Wahl, S. Walgenbach, Th. Wallenfang, K. Wenda, u. Wiss. Mitarb.
Mi 13-15 — KoR Chirurgie, 9. Stock, R 9.216
 - Die Chirurgie der Schädelbasis aus neurochirurgischer Sicht [1-std.]
M. Bettag
Z. n. V. — KoR Neurochirurgische Klinik telefonische Vereinbarung: 17-68 04
 - Neurochirurgische Klinik I/II [1-std.]
A. Perneckzy, M. Bettag, R. Schubert
Fr 8-9 — Hs Chirurg. Klinik
 - Spezielle Neurochirurgie mit Neurotraumatologie (AO-II/3) [1-std.]
R. Schubert u. Wiss. Mitarb.
Z. n. V. — Zi. 2.216
 - Allgemeine und spezielle Kinderchirurgie (AO-II/3) [2-std.]
S. Hofmann v. Kap-herr, I. Koltai, G. Pistor, K. Stosseck
Do 10-12 — GrHs Chirurg. Klinik (über 2 Semester)
 - Chirurgisches Kolloquium für Examenskandidaten [1-std.]
H. Brünner, H.-D. Schmidt
14-tägl.: Sa 10-12 — KR Chirurg. Klinik
 - Grundzüge der plastischen und wiederherstellenden Chirurgie/Handchirurgie [2-std.]
H. Willebrand
14-tägl.: 17-19 — O. n. V.
 - Kinderchirurgische Visite
S. Hofmann von Kap-herr u. Wiss. Ass.
Do 17-18 — Stat. A.
 - Handchirurgie
J. Degreif, W. Kurock, u. Wiss. Ass.
Fr 10 s.t.-11.30
 - Technik der konservativen Behandlung von Extremitätenverletzungen, Demonstrationen und praktische Übungen (Verbände, Gipsverb., Extensionen) [1-std.]
W. Kurock
Z. n. V. — UCC 3
 - Kolloquium für Doktoranden [1-std.]
J. Degreif, W.-D. v. Issendorff, W. Kurock, M. Runkel, K. Wenda u. Wiss. Ass.
Z. n. V. — UCC 3
 - Praktikum »Moderne Osteosyntheseverfahren«
W.-D. v. Issendorff u. Wiss. Ass.
Do 14 s.t.-15.45 — UC Seminarraum
 - Biomechanische Aspekte in der Unfallchirurgie [1-std.]
W.-D. v. Issendorff
Di 11-12 — UC
 - Neurochirurgische Operationen
A. Perneckzy, M. Bettag
Z. n. V. — OP Neurochirurg. Klinik
 - Neurochirurgische Behandlung der Hirnnervenläsionen
G. Meinig
14-tägl.: Z. n. V. — Zi. 2.216
 - Neurochirurgie und Traumatologie der Wirbelsäule [1-std.]
Th. Wallenfang, G. Meinig
Di 17-18 o. n. V. — Zi. 2.216
 - Pathophysiologie und Chirurgie cerebrovasculärer Erkrankungen
K. Ungersböck
Z. u. O. n. V.
Anmeldung: Fr. Schmiedberger, Tel. 17-10 39
 - Monitoring in der Neurochirurgie [1-std.]
G. Keßel, W. Wagner
Z. u. O. n. V.
- Wahlunterrichtsveranstaltungen**
- Begutachtung chirurgischer Erkrankungen [2-std.]
G. Richter
Mi 16 s.t.-18 — KoR Chirurgie, 9. Stock, R 9.216
(nur im Sommersemester)
 - Unfallchirurgische Visite (II/3) [1-std.]
J. Degreif, W.-D. v. Issendorff, W. Kurock, K. Wenda, u. Wiss. Ass.
Do 16-17 — UCC 3
 - Notfälle in der Chirurgie [1-std.]
G. P. Dzieniszewski, G. Gamstätter, K. Tittel
14-tägl.: Di 17-19 — KoR Chirurgie, 9. Stock, R 9.216

- Interdisziplinäres Kolloquium »Die dysrhythmischen Fehlbildungen« [1-tägig]
D. Voth, B. Reitter u. a. Dozenten
Z. u. O. s. Aushang
Anmeldung: Frau Best, Tel. 17-71 42
- Systematik, biologische und pathologische Besonderheiten der intrakraniellen Geschwülste aus neurochirurgischer Sicht [1-std.]
D. Voth
Mo 16-17 — Zi. 2.216
- Die poliklinischen Untersuchungen in der Neurochirurgie [1-std.]
R. Schubert
Z. n. V. — Zi. 2.216
- Diagnostik bei peripheren Nervenläsionen [1-std.]
A. Perneczky u. Wiss. Ass.
Z. n. V. — Zi. 2.216
- Neurobiologisches Kolloquium [2-std.]
R. v. Baumgarten, H. C. Hopf, H. Goebel, A. Perneczky, O. Kempfski, D. Voth, Th. Wallenfang
Z. n. V. — Hs Hautklinik
- Klinisch orientierte Neuro-Pathophysiologie (Kolloq. f. fortgeschr.Sem.) [1-std.]
O. Kempfski, Th. Wallenfang, u. Wiss. Ass.
Z. u. O. n. V.
- Klinische Neurochirurgie [2-std.]
G. Busch, U. Haase
Z. n. V. (Tel. (0 23 81) 6 81-15 00)
Zi. 2.216
- Aspekte Neurochirurgischer Schmerztherapie ab 5. Klin. Semester [1-std.]
K. Dei-Anang
Z. u. O. n. V.
Anmeldung Frau Wolf, Tel. 838-105
- Methoden der Datenerfassung in der neurochirurgischen Forschung [1-std.]
O. Kempfski
Z. u. O. n. V.
- Anleitung zur experimentellen Arbeit in der neurochirurgischen Forschung [ganztägig]
O. Kempfski, Th. Wallenfang
Z. n. V. — Inst. für Neurochirurgische Pathophysiologie, Bau 505, UG
- Unfallchirurgie – Klinische Visite
K. Tittel
Do 13.30-15 — Unfallchir. Klinik der Dr.-Horst-Schmidt-Kliniken, Wiesbaden, Station B 33
- Klinische Visite Unfallchirurgie [2-std.]
F. Schauwecker
Jeden 1. Dienstag im Monat 17 Uhr, Treffpunkt: Sekr. Unfallchirurgie, Dr.-Horst-Schmidt-Kliniken, Ludwig-Erhard-Straße 100, Wiesbaden, Tel. (06 11) 43-20 87
- Unfallchirurgische klinische Visite [1-std.]
P. Kirschner
Di 17-18 — St.-Vincenz- und Elisabeth-Krankenhaus, Mainz
- Einübung in herzchirurgische Operationsmethoden, Praktikum für Studierende höherer Semester [ganztägig]
H. Oelert, M. Dahm, U. Hake, u. Wiss. Ass.
Fr — OP-Saal, Station H 2 B
Anmeldung im Sekretariat
- Kinderherzchirurgie (Seminar für alle Semester) [2-std.]
H. Oelert und wiss. Mitarb.
14-tägl.: Di 17-19 — SR HTG
- Herzchirurgische Visite [1-std.]
H. Oelert u. Wiss. Ass.
Fr 13-14 — Stat. 403/1. OG
- Herzchirurgische Grundlagen [1-std.]
U. Hake
Mi 11-12 — SR HTG
- Ausgewählte Themen der Kardiovaskularchirurgie
St. Iversen
Z. u. O. s. Aushang HTG
- Spezielle Probleme im unfallchirurgischen Krankengut
J. Ahlers
Z. u. O. n. V.

Urologie

Unterrichtsveranstaltung mit Leistungsnachweis

BEGLEITENDE VORLESUNG

- Einführung zum urologischen Praktikum I/II (mit MC-Fragen) [1-std.]
R. Hohenfellner
Do 8-9 — Hs Chirurg. Klinik

Wahlunterrichtsveranstaltungen

- Urologisches Kolloquium mit Röntgendemonstration [3-std.]
R. Hohenfellner, M. Stöckle
Mo, Di, Do 16-17 — O. n. V., Rö-DR der Urolog. Klinik
- Urologische Tumorsprechstunde [1-std.]
M. Stöckle, G. Voges u. wiss. Mitarb.
Do 8-9 n. b. V. — Urologische Poliklinik
- Andrologische Sprechstunde [2-std.]
R. Bürger
Fr 9-11 — Urologische Klinik
beschränkte Teilnehmerzahl
- Einführung in die urologische Sonographie [1-std.]
M. Stöckle u. wiss. Mitarb.
Z. n. V.
- Anleitung zum wiss. Arbeiten [2-std.]
M. Stöckle, G. Voges u. wiss. Mitarb.
Z. u. O. n. V.
- Seminar: Urologie in der täglichen Praxis [4-std.]
H. Haas
Z. u. O. n. V.
- Ringvorlesung: Urologische Notfälle in Klinik und Praxis [3-std./Monat]
K. F. Klippel, L. Ivancevic, F. Orestano
Fr — Seminarraum Urolog. Klinik
Terminvereinbarung: Tel. (0 51 41) 308-404/405
- Praktische Einführung in die Urologie [1-wöchig]
K. F. Klippel
Terminvereinbarung: Tel. (0 51 41) 308-404/405
- Demonstration von typischen urologischen Krankheitsbildern [2-std.]
L. Ivancevic
Terminvereinbarung: Tel. 23 10 01

Geburtshilfe und Frauenkrankheiten

Unterrichtsveranstaltungen mit Leistungsnachweisen

- Praktikum der Frauenheilkunde (ÄAppO)
- Teil A: Basisvorlesung Geburtshilfe
P. Brockerhoff
Mi 11-12 — Hs Frauenklinik
für Studenten des II/2. Studienabschn.
- Teil A: Basisvorlesung Gynäkologie
F. Caspar
Mi 12-13 — Hs Frauenklinik
für Studenten des II/2. Studienabschn.
- Teil B: Seminar mit Demonstrationen
P. G. Knapstein
Di-Fr 8-9 — Hs Frauenklinik
für Studenten des II/3. Studienabschn.
Teil C, in 3 Gruppen;
- Gruppe I: Ganztagspraktikum in kl. Gruppen [3-tägig]
P. Brockerhoff u. wiss. Ass.
Mo, Do 8 s.t. — Frauenklinik, Treffpunkt UFK, Zi 00541; für Studenten des II/4. Studienabschnittes, Voraussetzung: Teilnahmenachweis Teil A und B
- Gruppe II: Halbtagspraktikum in kleinen Gruppen [5-tägig]
L. Heilmann
Mo 8 — Treffpunkt: Stadtkrankenhaus Rüsselsheim; für Studenten des II/4. Studienabschnittes, Voraussetzung: Teilnahmenachweis Teil A und B
- Gruppe III: Ganztagspraktikum in kleinen Gruppen [3-tägig]
R. Schuhmann
Do 8 — Treffpunkt: Stadtkrankenhaus Worms; für Studenten des II/4. Studienabschnittes, Voraussetzung: Teilnahmenachweis Teil A und B

Dringend empfohlene Unterrichtsveranstaltungen

BEGLEITENDE VORLESUNGEN

- Geburtshilflicher Operationskurs
M. Höckel, R. Herzog
Mo 17-19 — Hs Frauenklinik

- Geburtshilfliches Kolloquium (ausgewählte Fälle der praktischen Geburtshilfe) II/4
A. W. Schmidt
Mi 11-12.45 — Frauenklinik
- Seminar gynäkologische Urologie
F. Casper, E. Petri
14-tägl.: Do 9-11 — Hs Frauenklinik
- Endokrinologie in der Geburtshilfe und Gynäkologie
G. Hoffmann, F. Peters
Fr 11-12 — Frauenklinik
- Gynäkologische Präventivdiagnostik mit praktischen Übungen [2-std.]
K. Meinen, H. Breinl
14-tägl.: Mi 16, o. n. V. — Hs Frauenklinik
- Minimal invasive endoskopische Chirurgie in der Gynäkologie (Seminar mit praktischen Übungen und Video-Demonstration) [2-std.]
K. Meinen u. Wiss. Mitarb.
14-tägl.: Mi 16, o. n. V. — Hs Frauenklinik
- Differentialdiagnostik in Gynäkologie und Geburtshilfe [2-std.]
Th. Beck
Do 14-16 — Hs Frauenklinik
- Anleitung zum wiss. Arbeiten [6-std.]
P. Brockerhoff
Z. n. V.
- Praktische Übungen in der Experimentellen Endokrinologie (Rezeptor-Kurs) [ganztägl.]
K. Pollow
einwöchiger Blockkurs, begrenzte Teilnehmerzahl, Anmeldung erforderlich
- Seminar über biochemische Mechanismen endokrinologischer Probleme [2-std.]
K. Pollow mit Ass.
Z. u. O. n. V.
- Einführung in die biochemischen und molekularbiologischen Grundlagen der Endokrinologie [1-std.]
K. Pollow mit Ass.
Z. u. O. n. V.
- Anleitung zum wiss. Arbeiten [6-std.]
K. Pollow mit Ass.
Z. u. O. n. V.
- Pränatale Diagnostik des Feten mittels Sonographie und Amniozentese
E. Merz u. Wiss. Mitarb.
14-tägl.: Mi 13, o. n. V. — Bibliothek UFK
- Ultraschalldiagnostik in Klinik und Praxis
H. Loch
14-tägl.: Di 15, o. n. V.
- Zytometrische Prognosefaktoren gynäkologischer Karziome [1-std.]
R. Herzog u. Wiss. Mitarb.
Z. u. O. n. V.

Wahlunterrichtsveranstaltungen

- Gynäkologische Urologie [1-std.]
F. Casper, E. Petri
Z. u. O. n. V.
- Anleitung zum wiss. Arbeiten [6-std.]
Th. Beck u. Wiss. Mitarb.
Z. n. V.

Augenheilkunde

Pflichtlehrveranstaltungen

- Praktikum der Augenheilkunde (II)
F. Grehn, W. Lieb, N. Pfeiffer
Mo 12-13, Di, Do 15-16 — Hs Pathologie
- Kursus der allgemeinen Klinischen Untersuchungen in dem nicht-operativen und operativen Stoffgebiet [2-std.]
- Kurs A
N. Pfeiffer m. Ass.
Mo 15.30-17 — Hs Augenklinik
- Kurs B
W. Lieb, D. Olbert m. Ass.
Di 15.30-17 — Hs Augenklinik
- Kurs C
N. Pfeiffer m. Ass.
Fr 15.30-17 — Hs Augenklinik

- Kursus der allgemeinen Klinischen Untersuchungen in dem nicht-operativen und operativen Stoffgebiet, kursbegleitende Pflichtvorlesung für alle Teilnehmer der Kurse A-C [1-std.]
N. Pfeiffer, W. Lieb
Di 8-9 — Hs Pathologie

Dringend empfohlene Lehrveranstaltungen

- Mikrochirurgie d. Augenvorderabschnitte u. der Augenanhangsgebilde [4-std.]
F. Grehn
Di, Mi, Do, Fr 8-12 — OPAugenklinik
- Mikrochirurgie des Glaskörpers und der Netzhaut [4-std.]
N. N.
Mo, Mi, Do 8-12 — OPAugenklinik

- Klinisch-ophthalmologische Visite [1-std.]
F. Grehn
Do 14-15 — Augenklinik, Station IV
- Erkrankungen der Netzhautgefäße [1-std.]
N. N.
Do 16-17 — Hs Augenklinik

Wahlunterrichtsveranstaltungen

- Anleitung zum wissenschaftlichen Arbeiten [1-std.]
N. Pfeiffer
Mi 16-17 — Augenklinik Raum 11

Hals-Nasen-Ohren-Heilkunde und Phoniatrie/Pädaudiologie

Unterrichtsveranstaltungen mit Leistungsnachweisen

- Kursus der allgemeinen klinischen Untersuchungen in dem nichtoperativen und operativen Stoffgebiet (HNO-Spiegelkurs) [2-std.]
- Kurs A/B
L. Keßler u. Mitarb.
Mo 14.s.t.-15.30 — HNO-Klinik, KR beschränkte Teilnehmerzahl I/1
- Kurs C/D
J. Maurer u. Mitarb.
Fr 14.s.t.-15.30 — HNO-Klinik, KR beschränkte Teilnehmerzahl I/1
- Praktikum der Hals-Nasen-Ohren-Heilkunde, Kopf- und Halschirurgie, einschl. Hör-, Stimm- und Sprachstörungen II/3 [2-std.]
W. Mann, M. Heinemann, D. Collo, W. Draf, J. Maurer, H. Mika, H. Jung, L. Keßler, F. Nagel, K. Ritter, J.-M. Theisen, J. Theissing, P. Zorowka u. Mitarb.
Di 14 s.t.-15.30

Dringend empfohlene Unterrichtsveranstaltungen

VORBEREITENDE VORLESUNGEN

- Klinik und Poliklinik der Hals-Nasen-Ohren-Heilkunde [2-std.]
W. Mann, L. Keßler, u. Mitarb.
Di, Do 10-11 — Hs HNO-Klinik
- Phoniatrie: Stimm-, Sprech- und Sprachstörungen [2-std.]
M. Heinemann u. Mitarb.
Z. n. V. — Hs HNO-Klinik
- Pädaudiologie: Diagnostik, Therapie und Rehabilitation von Hörstörungen im Kindesalter [2-std.]
M. Heinemann u. Mitarb.
Z. n. V. — Hs HNO-Klinik

- Phoniatrie-pädaudiologische Poliklinik (Übungen) [10-std.]
M. Heinemann u. Mitarb.
Z. n. V. — Hs HNO-Klinik
- Hals-Nasen-Ohren-Heilkunde für Zahnmediziner [1-std.]
W. Mann u. Mitarb.
Mi 14-15

Wahlunterrichtsveranstaltungen

- Klinische Visite
W. Mann, J. Maurer, u. Mitarb.
Mo-Fr 7.45-8.30 — HNO-Klinik, Stat. VI, Kinder
- Klinische Fallvorstellung [1-std.]
W. Mann u. Mitarb.
Mo 17 s.t.-17.45 — Hs HNO-Klinik
- Röntgenkolleg [2-std.]
W. Mann, M. Thelen, P. Stoeter
Mi 14. s.t.-15.30
- Endoskopie und Intubationstechnik sowie Tracheotomie (Kurs mit praktischen Übungen) [2-std.]
W. Mann u. Mitarb.
Z. n. V. — Hs HNO-Klinik
- Anleitung zum selbständigen wissenschaftlichen Arbeiten [1-std.]
M. Heinemann u. Mitarb.
Z. n. V.
- Elektrophysiologische Diagnostik zentralnervöser Prozesse [1-std.]
R. Maier, L. Lippert
Z. u. O. n. V.
- Interdisziplinäres Kolloquium »Die dysrhapischen Fehlbildungen« [1-tägig]
D. Voth, B. Reitter u. a. Dozenten
Z. u. O. s. Aushang
Anmeldung: Frau Best, Tel. 17-71 42

Neurologie

Unterrichtsveranstaltungen mit Leistungsnachweisen

- Praktikum der Neurologie
- Teil A, I, 2 [2-std.]
W. Nix u. Wiss. Mitarb.
14-tägl.: Mo, Di u. Do 13.30-15; Gruppeneinteilung und Ort s. Aushang Poliklinik, NSK I
- Teil B, II, 1, (Neurologische Klinik für BO) [2-std.]
H. C. Hopf, W. Nix u. Wiss. Mitarb.
Mo 10-11, Mi 9-10 — Hs Chirurg. Klinik
- Teil C, II, 2, [2-std.]
H. C. Hopf, R. Besser, R. Thümmler, u. Wiss. Mitarb.
14-tägl.: Mo, Di u. Do 13.30-15; Gruppeneinteilung und Ort s. Aushang Poliklinik, NSK I, Voraussetzung: Teilnahme an Teil A und B

Dringend empfohlene Unterrichtsveranstaltung

VORBEREITENDE VORLESUNG

- Pathophysiologie und Klinische Symptomatologie
Dozenten s. Innere Medizin
Mo, Mi 8-9 — Hs Med. Klinik

Orthopädie

Unterrichtsveranstaltungen mit Leistungsnachweisen

- Praktikum der Orthopädie
J. Heine, Ch. Hopf, E. Palme, W. Menke, A. Karbowski, W. Reichel, H. Blümlein, H. W. Staude, D. Steeger, u. Wiss. Mitarb.
SR Orthopädie
Gruppeneinteilung (ÄAppO) nach zentraler Anmeldung und nach Leistungsnachweis

Dringend empfohlene Unterrichtsveranstaltung

BEGLEITENDE VORLESUNG

- Orthopädische Klinik (BO/ÄAppO), theoretischer Teil [2-std.]
J. Heine
Di, Fr 12-13 — Hs Hautklinik

Wahlunterrichtsveranstaltungen

- Neurobiolog. Kolloquium [2-std.]
H. C. Hopf, O. Benkert, A. Perneczky, W. Nix, O. Kempfski, H. L. Haas
14-tägl.: Mi 17-19 — Hs Hautklinik
s. spezielles Programm: Aushang NSK I
- Neurophysiologische Diagnostik (Myographie, Neurographie) [2-std.]
W. Nix
Mi 14-16 — Neurolog. Klinik NSK ptr.
- Neurootologisches und Neuroophthalmologisches Seminar [1-std.]
R. Thümmler
Z. u. O. n. V.
- Evozierte Potentiale in der Neurologischen Diagnostik [2-std.]
K. Lowitzsch
14-tägl.: Di 15 s.t-16.30 — O. n. V
- Epileptologie mit Fall- und EEG-Vorstellung [1-std.]
R. Besser u. Wiss. Mitarb.
Z. u. O. n. V.
- Neurologische Notfälle [1-std.]
W. Nix
Z. u. O. n. V.

Wahlunterrichtsveranstaltungen

- Praktische Ausbildung in der Krankenanstalt in Orthopädie [tägl.]
J. Heine, E. Palme, Ch. Hopf, A. Karbowski u. Wiss. Mitarb.
- Anleitung zum wiss. Arbeiten [tägl.]
J. Heine, E. Palme, Ch. Hopf, A. Karbowski u. Wiss. Mitarb.
- Konservative und operative Therapie in der Rheuma-Orthopädie einschl. handorthopädischer Erkrankungen [1-std.]
Ch. Hopf, E. Palme
Z. n. V.
- Technische Orthopädie [1-std.]
E. Palme, R. Volkert
Z. n. V. — Gebäude Techn. Orthopädie

- Konservative und operative Therapie in der Kinder-Orthopädie [1-std.]
E. Palme, D. Steeger
Z. n. V.
- Sportmedizin (Ringvorlesung) [1-std.]
H. Blümlein, B.-K. Jüngst, H. Löllgen, D. Steeger, H. Stopfkuchen, W. Menke, u. Wiss. Mitarb.
Z. n. V.
- Biomechanische und Klinische Aspekte der Sportmedizin [1-std.]
W. Menke u. Wiss. Mitarb.
Z. n. V.
- Einführung in die klinische Biomechanik [2-std.]
J. Heine u. Wiss. Mitarb.
Z. n. V.

Lehrveranstaltungen Zahn-, Mund- und Kieferheilkunde

- Einführungsveranstaltungen für Studienanfänger, Fach-, und Hochschulortwechsler
K. Brodda
Di, 17. Oktober 1995, 10 Uhr, Hs 19
- Vorlesung zum Operationskurs I, 3. klin. Semester
B. d'Hoedt m. Ass.
Mo 12-13

Die Vorlesungen und Kurse für die klinischen Studierenden finden in der Klinik und Poliklinik für Zahn-, Mund- und Kieferkrankheiten, Augustusplatz 2, statt, für die vorklinischen Studierenden im Hause der Vorkliniker-Laboratorien, Universitätsgelände, Anselm-Franz-v.-Bentzel-Weg 14.

Pflichtlehrveranstaltungen

- Klinik und Polikl. für Zahn-, Mund- und Kieferkrankheiten (für Mediziner) [1-std.]
K. Fuhr, B. Willershausen-Zönnchen, W. Wagner, H. G. Sergl, A. Fessler, B. d'Hoedt
Mo 11-12
- Klinik und Poliklinik für Zahn-, Mund- und Kieferkrankheiten (für Zahnmed.), 1., 2., 3. und 5. klin. Semester [4-std.]
W. Wagner, B. d'Hoedt
Di, Do 9-11
- Spezielle Pathologie und Pathohistologie der Zahn-, Mund- und Kieferkrankheiten, Teil II, 4., 5. klin. Semester [1-std.]
H. Müntefering, W. Wagner
Di 16-17
- Spezielle Zahn-, Mund- und Kieferchirurgie, Teil I, 2. u. 3. klin. Semester [1-std.]
W. Wagner
Mi 12 s.t.-12.45

Pflichtlehrveranstaltungen

- Operationskurs I, 3. klin. Semester [11-std.]
B. d'Hoedt m. Ass.
Z. n. V.
s. besonderen Anschlag

- Operationskurs II, 4. klin. Sem. [11-std.]
B. d'Hoedt m. Ass.
Mo-Fr 13.30-15.30
s. besonderen Anschlag
- Vorlesung zum Operationskurs II, 4. klin. Semester
B. d'Hoedt m. Ass.
Mo 12-13
- Röntgenkurs, 1. klin. Sem. [2-std.]
B. d'Hoedt, W. Wagner, m. Ass.
Di ab 12 s.t.

Dringend empfohlene Lehrveranstaltungen

- Zahnärztlich-chirurgische Propädeutik (m. prakt. Übungen), 1. kl. Sem. [2-std.]
B. d'Hoedt m. Ass.
Mi 9-11
- Klinisch-röntgenologische Differentialdiagnostik, 5. klin. Sem. [1-std.]
W. Wagner, B. d'Hoedt, u. Ass.
Z. u. O. n. V.
- Operationskurs III – Klinische Mund-, Kiefer- und Gesichtschirurgie, 3. klin. Semester [4,5-std.]
W. Wagner u. Ass.
Mo 8-12.30
- Zahnärztliche Implantologie (Ringvorlesung), 4.-5. klin. Sem.
B. d'Hoedt, K. Fuhr, W. Wagner
Do 16-17

Pflichtlehrveranstaltungen

- Phantomkurs der Zahnerhaltungskunde, 1. klin. Sem. [20-std.]
B. Willershausen-Zönnchen u. Ass.
Mo-Do 13-17

- Vorlesung zum Phantomkurs der Zahnerhaltungskunde, 1. klin. Sem.
B. Willershausen-Zönnchen u. Ass.
Do 11-12, Fr 8-9
- Zahnerhaltungskunde I, 2. und 5. klin. Sem. [3-std.]
B. Willershausen-Zönnchen
Mo 8-10, Fr 11-12
- Kursus und Poliklinik der Zahnerhaltungskunde I, 2. klin. Sem. [18-std.]
B. Willershausen-Zönnchen
Mo-Do 13-17
- Kursus und Poliklinik der Zahnerhaltungskunde II, 5. klin. Sem. [18-std.]
B. Willershausen-Zönnchen
Mo-Fr 8-12.30
- Therapie der Parodontopathien, 2. und 5. klin. Sem. [1-std.]
B. Willershausen-Zönnchen
Fr 12-13
- Kolloquium über ausgewählte Kapitel der konservierenden Zahnheilkunde, 2. klin. Sem. [1-std.]
B. Willershausen-Zönnchen u. Ass.
Mo 11-12
- Kolloquium über ausgewählte Kapitel der konservierenden Zahnheilkunde, 5. klin. Sem. [1-std.]
B. Willershausen-Zönnchen u. Ass.
Do 8-9
- Einführung in die Zahnheilkunde (nur für Kliniker), 1. klin. Sem. [1-std.]
B. Willershausen-Zönnchen
Mo 14-15

Pflichtlehveranstaltungen

- Werkstoffkunde für Vorkliniker, Teil I [1-std.]
J. Kraft u. Mitarb.
Di 9-10
- Werkstoffkunde für Vorkliniker, Teil II [2-std.]
J. Kraft u. Mitarb.
Mo 9-10, Mi 8-9
- Technisch-propädeutischer Kursus der Zahnersatzkunde mit Demonstrationen [20-std.]
J. Kraft m. Ass.
Di, Do 8-9
Laboröffnungszeiten: Mo-Do 8-16.45, Fr 8-14
- Phantomkurs der Zahnersatzkunde I, mit Demonstrationen [ganztäglich]
J. Kraft m. Ass.
6 Wochen in der vorlesungsfreien Zeit nach dem Sommersemester
- Phantomkurs der Zahnersatzkunde II, mit Demonstrationen [20-std.]
J. Kraft m. Ass.
Mo 10-11, Mi, Do 9-10
Laboröffnungszeiten: Mo-Do 8-16.45, Fr 8-14

Pflichtlehveranstaltungen

- Zahnersatzkunde für Kliniker Teil I, 1. und 2. klin. Sem.
K. Fuhr
Di-Do 8-9
- Propädeutischer Kursus der klinischen Prothetik, 1. klin. Sem. [3-std.]
K. Fuhr m. Ass.
Mo, Mi 13.30-16.30
- Phantomkurs der klinischen Prothetik (Präparationsübungen und Demonstrationen) [ganztäglich]
K. Fuhr m. Ass.
2 Wochen in der vorlesungsfreien Zeit
- Kursus und Poliklinik der Zahnersatzkunde I, mit klinischen Demonstrationen, 3. klin. Sem. [17,5-std.]
K. Fuhr m. Ass.
Mo-Fr 13.30-17
- Kursus und Poliklinik der Zahnersatzkunde II, mit klinischen Demonstrationen, 4. klin. Sem. [18-std.]
K. Fuhr
Mo, Di, Do, Fr 8-12.30
- Poliklinik der Zahnersatzkunde, 3. und 4. klin. Sem. [2-std.]
K. Fuhr m. Ass.
10-12
- Kolloquium der klinischen Prothetik, 5. klin. Sem. [1-std.]
K. Fuhr
Z. n. V.
- Einführung in die Okklusionslehre und Funktionsdiagnostik, mit klinischen Demonstrationen, 5. klin. Sem. [1-std.]
K. Fuhr
Z. n. V.

Pflichtlehrveranstaltungen

- Kursus der kieferorthopädischen Technik mit Demonstrationen, 1. klin. Sem. [8-std.]
H. G. Sergl m. Ass.
Mo 8-13, Fr 9-10
- Einführung in die Kieferorthopädie, 1. klin. Sem. [2-std.]
H. G. Sergl
Fr 9-11
- Kieferorthopädie Teil II, 2. und 3. klin. Sem. [2-std.]
H. G. Sergl
Mo 10-11, Di 11-11.45
- Kursus und Poliklinik der Kieferorthopädie I, mit diagnostisch therapeutischen Übungen; 3. klin. Sem. [8-std., durchg.]
H. G. Sergl m. Ass.
Übungen: Di 11.45-12.30, Mi 8-9
- Kursus und Poliklinik der Kieferorthopädie II mit diagnostisch therapeutischen Übungen, 4. klin. Sem. [8-std., durchgehend]
H. G. Sergl m. Ass.
Übungen: Mi 15-16.30

Dringend empfohlene Lehrveranstaltungen

- Psychologie für Zahnmediziner, Teil I [1-std.]
H. G. Sergl m. Ass.
Z. n. V.
- Kieferorthopädisches Kolloquium [2-std.]
R. Endris
Z. u. O. n. V.
- Berufskunde für Zahnmediziner [1-std.]
H. G. Sergl u. eingel. Referenten
Mi 17-18

Wahlunterrichtsveranstaltungen

- Anleitung zum selbständigen wissenschaftlichen Arbeiten [ganztägig]
H. Duschner
Z. n. V. — Verfügungsgebäude
- Oberflächenanalytische Untersuchungsmethoden in der Zahnmedizinischen Grundlagenforschung [2-std.]
H. Duschner
Z. n. V. — Verfügungsgebäude
Tel. 17-33 87

Akademische Lehrkrankenhäuser der Johannes Gutenberg-Universität

Die »Bundesärzteordnung« sieht nach ihrer Fassung der Bekanntmachung vom 14.10.1977 (BGBl. I, S. 1585), zuletzt geändert durch »Gesetz zur Änderung der Bundesärzteordnung und weitere Gesetze für Heilberufe« vom 23.3.1992 (BGBl. I, S. 719), für die ärztliche Ausbildung ein Studium von mindestens sechs Jahren vor, wobei innerhalb des Studiums eine Zeit von mindestens acht, höchstens zwölf Monaten, für eine durchgehende praktische Ausbildung in Krankenanstalten zu entfallen hat. Der Bundesminister für Jugend, Familie und Gesundheit hat auf dieser Grundlage in der »Approbationsordnung für Ärzte« vom 28.10.1970 (in der Fassung der Bekanntmachung vom 14.7.1987 (BGBl. I, S.1593) und 7. Verordnung zur Änderung der Approbationsordnung für Ärzte vom 21.12.1989) die Mindestanforderungen, die an das Studium der Medizin zu stellen sind, geregelt. Danach umfaßt die ärztliche Ausbildung ein Studium der Medizin von mindestens sechs Jahren an einer wissenschaftlichen Hochschule. Das letzte Jahr des Studiums entfällt auf eine 48wöchige zusammenhängende praktische Ausbildung in Krankenanstalten. Der »Unterricht am Krankenbett« soll in diesem Zeitraum ganztägig durchgeführt werden können. Dieses »Prakti-

sche Jahr« ist Bestandteil des Medizinstudiums in den Unterrichtskliniken. Da die Ausbildungskapazität der Universitätskliniken hierfür nicht ausreicht, ist es notwendig, andere Krankenanstalten, die personell, räumlich und ausstattungsmäßig bestimmte Mindestanforderungen erfüllen, an der Ausbildung der Studierenden der Medizin zu beteiligen.

Die Verteilung der Medizinstudenten auf die Ausbildungsplätze für die Absolvierung des »Praktischen Jahres« im Klinikum und in den Akademischen Lehrkrankenhäusern der Johannes Gutenberg-Universität obliegt dem Ausschuß »Lehre Klinik« des Fachbereichsrats Medizin. Die Verteilung wird von diesem Ausschuß anhand der Orts- und Fachwünsche der Medizinstudenten und nach Maßgabe einer vom Fachbereichsrat Medizin erlassenen »Präferenzliste« vorgenommen.

Die Krankenanstalten nehmen auf der Grundlage der Ordnung des Fachbereichs Medizin der Johannes Gutenberg-Universität Mainz für das Studium der Medizin im Rahmen der Ärztlichen Ausbildung vom 11. Mai 1993 an der praktischen Ausbildung von Studierenden der Medizin gemäß den Bestimmungen der Approbationsordnung für

tigt, für die Zeit der Vertragsdauer die Zusatzbezeichnung »Akademisches Lehrkrankenhaus der Johannes Gutenberg-Universität Mainz« zu führen. Die praktische Ausbildung in der Krankenanstalt gliedert sich in eine Ausbildung von je vier

Monaten in Innerer Medizin und Chirurgie (Pflichtfächer) und wahlweise in einem der übrigen klinisch-praktischen Fachgebiete (Wahlpflichtfächer).

Städtische Krankenanstalten Idar-Oberstein GmbH

- Dr.-Ottmar-Kohler-Straße 2, 55743 Idar-Oberstein, Tel. (0 67 81) 6 60, Fax 66 19 40
- Studienleiter:
Dr. med. G. BÜHLER, Tel. 66 15 70
- Sekretariat: Christine MUNSTEINER, Studentenbibl., Tel. 66 19 62, Sprechz. Mo-Fr 9-11
- Ärztlicher Direktor:
Dr. med. E.-A. GÖBEL, Tel. 66 11 70
- Verwaltungsdirektor:
J. WILD, Tel. 66 17 01
- Vertragsdauer: 1.10.1977 bis 30.9.1997
- Ausbildungsplätze: 32
- Dauer des Praktischen Jahres:
30.10.1995 bis 28.09.1996

Lehrbeauftragte (Stand: Mai 1995)

PFLICHTFÄCHER:

- Chirurgie: Prof. Dr. H. RAHMER,
Dr. F. WEYAND

- Innere Medizin:
Dr. G. BÜHLER, Prof. Dr. H. H. KLEIN

WAHLPFLICHTFÄCHER:

- Gynäkologie: Dr. W. SCHMITT
- Pädiatrie: Prof. Dr. Dr. R. GALASKE
- Radiologie: Dr. W. WAGENMANN
- Urologie: Dr. J. GÜNTHER
- Neurologie: Dr. W.-H. VON ARNIM

KONSILIARFÄCHER:

- Augenheilkunde: Dr. H.-J. SCHMIDT
- Laboratoriumsmedizin: Dr. M. MLUDEK
- Pathologie: Prof. Dr. G. GÜNTHER
- HNO-Heilkunde: Dr. H. RAULS
- Anästhesiologie: Dr. E.-A. GÖBEL
- Psychiatrie: Dr. B. LAUFS

Klinikum der Universitätsstadt Kaiserslautern

- Friedrich-Engels-Straße 25, 67655 Kaiserslautern, Tel. (06 31) 2 03-1, Fax 2 03 17 03
- Studienleiter:
Prof. Dr. R. WAGNER, Tel. 2 03-16 67
- Sekretariat:
Simone GEIB, Tel. 2 03-17 35, Fax 2 03-15 39
Sprechzeiten Mo-Fr 7.30-12, 8. OG W-Bau
- Ärztlicher Direktor:
Prof. Dr. F.-W. ALBERT, Tel. 2 03-12 55
- Ltd. Verwaltungsdirektorin:
Diana DIETRICH, Tel. 2 03-12 30
- Vertragsdauer: 1.4.1977 bis 31.3.1997
- Ausbildungsplätze: 36
- Dauer des Praktischen Jahres:
2.5.1995 bis 30.3.1996

Lehrbeauftragte (Stand: Mai 1995)

PFLICHTFÄCHER:

- Chirurgie: Prof. Dr. B. KOCH, Dr. H. RITTER,
Prof. Dr. W. SEYBOLD-EPTING

- Innere Medizin: Prof. Dr. F.-W. ALBERT, Dr. H. KREITER, Dr. H.-G. GLUNZ, Dr. G. FEULING

WAHLPFLICHTFÄCHER:

- Gynäkologie: Prof. Dr. H.-J. VOIGT
- Pädiatrie: Prof. Dr. G. RUPPRATH,
Dr. I. KRÜGER-JUNG
- Urologie: Prof. Dr. KOPPER

KONSILIARFÄCHER:

- Anästhesiologie: PD Dr. Ch. MADLER
- Nuklearmedizin u. Röntgendiagnostik:
Dr. W. HERBIG
- Pathologie: Prof. Dr. R. WAGNER
- Laboratoriumsmedizin: Prof. Dr. K. PASCHEN

Bundeswehrzentral Krankenhaus Koblenz

- Rübener Straße 170, 56072 Koblenz, Tel. (02 61) 28 11, Fax 28 14 01
- Chefarzt:
Generalarzt Dr. Björn MIROW, Tel. 2 81/21 00
- Studienleiter: Oberstarzt Dr. Hartmut FALLEN, Tel. 2 81/22 05
- Sekretariat:
Ines-Maria STAADEN, Sprechzeiten Mo-Fr 7.30-11.30, Tel. 2 81/21 39
- Leiter der Verwaltung:
Regierungsoberamtsrat Erich ADAMS, Tel. 2 81/22 00
- Vertragsdauer: 1.4.1987 bis 31.3.1997
- Ausbildungsplätze: 14

- Dauer des Praktischen Jahres:
2.5.1995 bis 30.3.1996

Lehrbeauftragte (Stand: April 1995)

PFLICHTFÄCHER:

- Chirurgie: Oberstarzt Prof. Dr. J. LENZ
- Innere Medizin: Oberstarzt Dr. H. FALLEN

WAHLPFLICHTFÄCHER:

- Orthopädie: Oberstarzt Prof. Dr. J. ROGGATZ
- Dermatologie:
Flottenarzt PD Dr. E. FRANZ

KONSILIARFACH:

- Pathologie: Oberstarzt Dr. R. SCHÄFER

Evangelisches Stift St. Martin, Koblenz

- Johannes-Müller-Straße 7, 56068 Koblenz, Tel. (02 61) 1 37-0, Fax 1 37-12 34
- Studienleiter:
Dr. med. Hans-Hermann DORMEYER, Sprechzeiten Di 16-18, Tel. (02 61) 1 37-16 43
- Sekretariat:
Gerti OED, Sprechzeiten Di u. Fr 13-16, Zi. 207, Tel. (02 61) 1 37-16 43
- Ärztlicher Direktor: PD Dr. Friedrich KERSTING, Tel. (02 61) 1 37-16 41
- Verwaltungsdirektor: Lutz HECHT, Tel. (02 61) 1 37-14 11/14 48
- Vertragsdauer: 1.10.1979 bis 30.9.1994 (neuer Vertrag folgt)
- Ausbildungsplätze zusammen mit Landesnervenklinik Andernach: 18

- Dauer des Praktischen Jahres:
30.10.1995 bis 28.09.1996

Lehrbeauftragte (Stand: April 1995)

PFLICHTFÄCHER:

- Chirurgie: Prof. Dr. W. DÜRR, PD Dr. Dr. B. PETRACIC, Prof. Dr. W. HISSEN
- Innere Medizin: Dr. H. H. DORMEYER, PD Dr. F. KERSTING

KONSILIARFÄCHER:

- Anästhesiologie: Dr. J. ELGER
- Pathologie: Prof. Dr. R. KRÜGER, Dr. E. DE LEON, Prof. Dr. W. LENZ
- Radiologie: Prof. Dr. R. HÜLSE
- Augenabteilung: Dr. D. BRAMBRING, Dr. P. SCHMITZ-VALCKENBERG

Landesnervenklinik Andernach

- Vulkanstraße 58, 56626 Andernach, Tel. (026 32) 4 07-0, Fax 40 75 02
- Studienleiter und Ärztlicher Direktor:
PD Dr. med. Gerd KRÜGER, Tel. 40 75 33
- Sekretariat: Maritha ALEF, Klinisches Zentrum, EG, Zi. 013, Tel. 40 75 34, Sprechzeiten Mo-Fr 8-12, 14-16
- Verwaltungsdirektor:
Willi WEIDENBACH, Tel. 40 73 22
- Vertragsdauer: 1.10.1979 bis 30.9.1994 (neuer Vertrag folgt)

- Ausbildungsplätze: Siehe Evangelisches Stift St. Martin, Koblenz

- Dauer des Praktischen Jahres:
30.10.1995 bis 28.09.1996

Lehrbeauftragte (Stand: April 1995)

WAHLPFLICHTFÄCHER:

- Psychiatrie:
PD Dr. G. KRÜGER
- Neurologie: Dr. F. HILGENSTOCK

Städtisches Krankenhaus Kemperhof, Koblenz

- Koblenzer Straße 115-155, 56065 Koblenz, Tel. (02 61) 49 91, Fax 4 99- 20 30
- Studienleiter: Prof. Dr. med. Rainer KIRCHNER, Tel. 4 99-22 52
- Sekretariat: Maritta JUNG, Sprechzeiten Mo-Do 7.30-11.30 und 12-16, Fr 7-14, Büro Lehrkrankenhaus, Tel. 4 99-28 05
- Ärztlicher Direktor: Prof. Dr. med. Manfred RISTER, Tel. 4 99-26 01
- Verwaltungsdirektor: Siegmar STÖRMER, Tel. 4 99-20 01
- Vertragsdauer: 1.4.1977 bis 31.3.1997
- Ausbildungsplätze: 42
- Dauer des Praktischen Jahres: 2.5.1995 bis 30.3.1996

Lehrbeauftragte (Stand: April 1995)

PFLICHTFÄCHER:

- Chirurgie: Prof. Dr. R. KIRCHNER, Dr. D. GUSE, Dr. U. HUTZELMANN

Klinikum der Stadt Ludwigshafen GmbH

- Bremsersstraße 79, 67063 Ludwigshafen, Tel. (06 21) 5 03-0, Fax 5 03 45 76
- Studienleiter: Prof. Dr. med. Rüdiger WELT, Tel. 5 03-30 50
- Stellvertreter: Prof. Dr. med. Kurt WEGENER, Tel. 5 03-43 00
- Sekretariat: Monika ROLLAR, Gertraud SCHNEIDER, Studentenhaus (Haus 3) Tel. 5 03-45 70, Sprechzeiten Mo 8-13, Di-Do 8-15, Fr 8-11
- Ärztlicher Direktor: Prof. Dr. Dieter SEILER, Tel. 5 03-35 50
- Geschäftsführer: Dr. V. GRAF, Tel. 5 03 20 88
- Vertragsdauer: 1.4.1984 bis 31.3.1994 (neuer Vertrag folgt)
- Ausbildungsplätze: 30
- Dauer des Praktischen Jahres: 2.5.1995 bis 30.3.1996

Lehrbeauftragte (Stand: April 1995)

PFLICHTFÄCHER:

- Chirurgie: Prof. Dr. K. SCHÖNLEBEN, Dr. H. A. MÜLLER

- Innere Medizin: Prof. Dr. Th. EISENHAUER, Prof. Dr. E. SEIFERT, Dr. M. KERN, Dr. R. DE MAS

WAHLPFLICHTFÄCHER:

- Anästhesiologie: Prof. Dr. H. MÜLLER
- Gynäkologie: PD Dr. U. GETHMANN
- Pädiatrie: Prof. Dr. M. RISTER, Dr. R. FERRARI
- Urologie: Dr. L. LAMPANTE, Dr. C. CHARVALAKIS

KONSILIARFÄCHER:

- Pathologie: Dr. F. DE LEON, Prof. Dr. R. KRÜGER, Prof. Dr. W. LENZ
- Radiologie: Prof. Dr. L. V. HABIGHORST

04

- Innere Medizin: Prof. Dr. H. BRASS, Klinik A, Prof. Dr. J. SENEGES, Klinik B, Prof. Dr. J.-F. RIEMANN, Klinik C, Dr. M. MAIER, PD Dr. St. SCHUSTER

WAHLPFLICHTFÄCHER:

- Gynäkologie: Prof. Dr. W. D. LEHMANN
- Neurologie: Prof. Dr. K. LOWITZSCH
- Dermatologie: Prof. Dr. V. VOIGTLÄNDER

KONSILIARFÄCHER:

- Anästhesiologie: Dr. W. THÜRIGEN
- Pathologie: Prof. Dr. K. WEGENER
- Radiologie/Röntgendiagnostik: Dr. P. WETZEL
- Laboratoriumsmedizin: Prof. Dr. Dr. D. SEILER, Prof. Dr. P. HELLSTERN
- Augenheilkunde: Prof. Dr. R. WELT
- HNO-Heilkunde: Prof. Dr. H.-G. MÜNKER
- Strahlentherapie und Nuklearmedizin: Prof. Dr. H. KAUFMANN
- Herzchirurgie: Prof. Dr. W. SAGGAU

St. Hildegardis-Krankenhaus, Mainz

- Hildegardstraße 2, 55131 Mainz, Tel. 14 71, Fax 14 73 72
- Studienleiter:
Prof. Dr. med. Wolfgang SCHMIDT
- Sekretariat: Gerlinde KLEHN, Sprechzeiten Mo-Fr 8-11.30. Tel. 14 74 12
- Ärztlicher Direktor:
Prof. Dr. med. Peter BAUM
- Verwaltungsdirektor: K. G. SINSS
- Vertragsdauer: 1.4.1977 bis 31.3.1997
- Ausbildungsplätze: 16
- Dauer des Praktischen Jahres:
31.10.1994 bis 30.9.1995

Lehrbeauftragte (Stand: Mai 1994)

PFLICHTFÄCHER:

- Chirurgie: Prof. Dr. K.-D. HÖHLE
- Innere Medizin: Prof. Dr. P. BAUM,
Prof. Dr. W. SCHMIDT

WAHLPLICHTFACH:

- Gynäkologie: Prof. Dr. F. PETERS

KONSILIARFÄCHER:

- Anästhesiologie: Dr. G. TRAUER
- Radiologie: Dr. L. LOCHNER

Stadtkrankenhaus Rüsselsheim am Main

- August-Bebel-Straße 59, 65428 Rüsselsheim am Main, Tel. (0 61 42) 60 31, Fax 60 33 71
- Studienleiter und Ärztlicher Direktor:
Prof. Dr. med. Hans Hartmut STELZIG,
Tel. 60 35 01
- Sekretariat: Emilie FISCHER,
Sprechzeiten Mo-Fr 12-16, Tel. 60 34 67
- Verwaltungsdirektor: Willi BURGARD, Ltd.
Magistratsdirektor, Tel. 60 34 00
- Vertragsdauer: 1.10.1977 bis 30.9.1997
- Ausbildungsplätze: 36
- Dauer des Praktischen Jahres:
31.10.1994 bis 30.9.1995

- Innere Medizin: Prof. Dr. H. J. v. MENGDEN,
Prof. Dr. M. OLBERMANN

WAHLPFLICHTFÄCHER:

- Anästhesiologie: Dr. F.-H. SCHÜTTE
- Gynäkologie: Prof. Dr. L. HEILMANN
- Pädiatrie: Prof. Dr. J. GEHLER
- Radiologie: Prof. Dr. H. H. STELZIG

KONSILIARFÄCHER:

- Augenheilkunde: Prof. Dr. P. HOCHGESAND
- Urologie: Dr. W. RAPP
- Laboratoriumsdiagnostik:
Dr. E. SCHMIDT-MARTTILA

Lehrbeauftragte (Stand: Mai 1994)

PFLICHTFÄCHER:

- Chirurgie: Prof. Dr. P. KEMPF

Dr.-Horst-Schmidt-Kliniken, Klinikum der Landeshauptstadt Wiesbaden

- Ludwig-Erhard-Straße 100, 65199 Wiesbaden, Tel. (06 11) 43-0, Fax 43 26 01
- Studienleiter: N. N.
- Sekretariat: Hannelore REIDL, Sprechzeiten Mo-Fr 9-12, 12.30-14, Neubau Schule, Zi. 27, Tel. (06 11) 43 28 41
- Ärztlicher Direktor:
Prof. Dr. Boye WEISNER, Tel. 43-23 74/76
- Stellv. Ärztlicher Direktor: N. N.
- Direktor der Kliniken:
Dr. rer. pol. Peter JÄGER, Tel. 43 20 75
- Verwaltungsdirektorin: Ingrid STRACK, Magistratsdirektorin, Tel. 43 20 78
- Vertragsdauer: 1.4.1977 bis 31.3.1997
- Ausbildungsplätze: 56

- Dauer des Praktischen Jahres:
2.5.1995 bis 30.03.1996

Lehrbeauftragte (Stand: April 1995)

PFLICHTFÄCHER:

- Chirurgie: Prof. Dr. H. PETERS, PD Dr. G. GAMSTÄTTER
- Innere Medizin: Prof. Dr. C. H. v. EGIDY, Dr. Chr. PIPER, Prof. Dr. H. SCHMIDT

WAHLPFLICHTFÄCHER:

- Anästhesiologie: Prof. Dr. J. SCHMITZ
- Dermatologie: Prof. Dr. J. METZ
- Gynäkologie: Prof. Dr. P. BERLE

- Pädiatrie: Prof. Dr. M. ALBANI
- Urologie: N.N.
- Neurologie/Psychiatrie:
Prof. Dr. B. WEISNER

KONSILIARFÄCHER:

- Augenheilkunde: N.N.

Stadtkrankenhaus Worms

- Gabriel-von-Seidl-Straße 81, 67550 Worms,
Tel. (0 62 41) 5 01-0, Fax 50 16 00
- Studienleiter:
Prof. Dr. med. Theodor LUTHARDT,
Tel. 50 14 00
- Sekretariat:
Liesel REIFENBERG, Sprechzeiten Mo-Fr
8-12, Zi. 029, 7. OG, Tel. 50 13 96
- Ärztlicher Direktor: Prof. Dr.
Wilfried JELLINGHAUS, Tel. 50 13 74
- Verwaltungsdirektor:
Friedrich HAAS, Tel. 50 12 10
- Vertragsdauer: 1.10.1977 bis 30.9.1997
- Ausbildungsplätze: 32
- Dauer des Praktischen Jahres:
31.10.1994 bis 30.9.1995

Lehrbeauftragte (Stand: April 1995)**PFLICHTFÄCHER:**

- Chirurgie: Prof. Dr. H. BINDEWALD,
Prof. Dr. F. KLAPP
- Innere Medizin: Prof. Dr. P. LIMBOURG,
Prof. Dr. U. STEIN

WAHLPFLICHTFÄCHER:

- Gynäkologie und Geburtshilfe:
Prof. Dr. R. SCHUHMAN
- Pädiatrie: Prof. Dr. Th. LUTHARDT
- Urologie: Prof. Dr. W. JELLINGHAUS

KONSILIARFÄCHER:

- Anästhesiologie: Dr. G. HERRMANN
- Pathologie: Prof. Dr. V. GROULS
- Radiologie: Dr. J. ADOLPH

Krankenhaus der Barmherzigen Brüder, Trier

- Nordallee 1, 54292 Trier, Tel. (06 51) 20 80,
Fax 2 08 12 99
- Studienleiter: Prof. Dr. med. W. H. BOESKEN,
Tel. 2 08 27 21, Fax 208 27 30
- Sekretariat: Eva HAAS-GIELEN, Sprechzeiten
Mo-Fr 8-12 und 13.30-16, Zi. 30,
Tel 2 08 12 06/12 07
- Ärztlicher Direktor:
Dr. med. A. DELLER
- Verwaltungsdirektor:
Dr. G. MERSCHBÄCHER, Tel. 2 08 12 06
- Vertragsdauer: 1.10.1977 bis 30.9.1997
- Ausbildungsplätze: 40
- Dauer des Praktischen Jahres:
30.10.1995 bis 28.09.1996

Lehrbeauftragte (Stand: April 1995)**PFLICHTFÄCHER:**

- Chirurgie: Prof. Dr. W. OETTINGER,
Dr. V. MÜLLER, Dr. A. KUCKARTZ,
Dr. R. KÖNIGSTEIN

- Innere Medizin:
Prof. Dr. H. H. HENNEKEUSER,
Prof. Dr. W. H. BOESKEN,
Dr. K. GANSTER,
Dr. E. JOCHUM,
Dr. K. HAUPTMANN

WAHLPFLICHTFÄCHER:

- Augenheilkunde: Prof. Dr. H. HÜBNER
- Neurologie: Dr. B. BOHNERT
- Orthopädie: Dr. E. MÜLLER

KONSILIARFÄCHER:

- Anästhesiologie: Dr. A. DELLER
- Pathologie: Dr. U. UHL, Prof. Dr. E. MÄUSLE,
Dr. K. HINKELDEY
- Radiologie: Prof. Dr. H.-P. BUSCH
- Urologie: Prof. Dr. J. G. MOORMANN
- Neurochirurgie: Prof. Dr. K. FAULHAUER

Krankenanstalt Mutterhaus der Borromäerinnen, Trier

- Feldstraße 16, Postfach 54 219, 54290 Trier, Tel. (06 51) 947-0, Fax 7 42 15
- Studienleiter und Ärztlicher Direktor: Prof. Dr. med. H. SIEBNER, Tel. 9 47 23 77
- Sekretariat: Margarete SCHMITT, Sprechzeiten Mo-Do 7.30-12.30, 13-16, Fr 7.30-14, Zi. 778, 7. Stock, Studiengeschoß, Tel. 9 47-23 21
- Verwaltungsdirektor: Dipl.-Kaufmann H. F. SEIDL, Tel. 9 47-23 06
- Vertragsdauer: 1.4.1977 bis 31.3.1997
- Ausbildungsplätze: 28
- Dauer des Praktischen Jahres: 2.5.1995 bis 30.03.1996

Lehrbeauftragte (Stand: April 1995)

PFLICHTFÄCHER:

- Chirurgie: Prof. Dr. H. G. STRAATEN
- Kinderchirurgie: PD. Dr. R. GRUBER

- Innere Medizin: Prof. Dr. H. SIEBNER, PD Dr. D. BRACHTEL

WAHLPFLICHTFÄCHER:

- Gynäkologie: Dr. E. ARTMEYER
- HNO-Heilkunde: Dr. F. P. SCHWERDTFEGER
- Radiologie/Diagnostik: PD Dr. G. SIGMUND, Dr. W. DORNOFF
- Radiologie/Onkologie/Strahlentherapie: Dr. W. DORNOFF
- Kinderheilkunde: Prof. Dr. W. RAUH

KONSILIARFÄCHER:

- Anästhesiologie: Dr. G. LO SARDO
- Augenheilkunde: Dr. B. ELLERHORST
- Pathologische Anatomie: Prof. Dr. E. MÄUSLE
- Neurologie: Dr. L. STOLZIS

Klinikum der Johannes Gutenberg-Universität

- Langenbeckstraße 1, 55131 Mainz, Tel. 17-1, Fax 17-34 87
- Studiendekan: Univ.-Prof. Dr. R. WANITSCHKE, Tel. 17-31 85
- Sekretariat: N.N.
- Ärztlicher Direktor: Univ.-Prof. Dr. W. MANN, Tel. 17-29 69
- Verwaltungsdirektor: N.N., Tel. 17-72 01
- Ausbildungsplätze: 37
- Dauer des Praktischen Jahres: 30.10.1995 bis 28.09.1996

Lehrbeauftragte

PFLICHTFÄCHER:

- Chirurgie: Univ.-Prof. Dr. Th. JUNGINGER, Univ.-Prof. Dr. H. OELERT, Univ.-Prof. Dr. S. HOFMANN VON KAP-HERR, Univ.-Prof. Dr. G. RITTER

- Innere Medizin: Univ.-Prof. Dr. J. MEYER, Univ.-Prof. Dr. K. H. MEYER ZUM BÜSCHENFELDE, Univ.-Prof. Dr. J. BEYER, Univ.-Prof. Dr. R. FERLINZ, Univ.-Prof. Dr. Ch. HUBER

WAHLPFLICHTFÄCHER:

- Anästhesiologie: Univ.-Prof. Dr. W. DICK
- Neurologie: Univ.-Prof. Dr. H. Ch. HOPF
- Psychotherapie: Univ.-Prof. Dr. S. O. HOFFMANN
- Orthopädie: Univ.-Prof. Dr. J. HEINE
- Radiologie: Univ.-Prof. Dr. M. THELEN
- Urologie: Univ.-Prof. Dr. R. HOHENFELLNER
- Psychiatrie: Univ.-Prof. Dr. O. BENKERT
- Augenheilkunde: Univ.-Prof. Dr. F. GREHN
- Dermatologie: Univ.-Prof. Dr. J. KNOP
- HNO-Heilkunde: Univ.-Prof. Dr. W. MANN

Fachbereich 11: Philosophie/Pädagogik

- Postanschrift:
Fachbereich Philosophie/Pädagogik
55099 Mainz, Fax 39-34 07
- Besucheranschrift:
Jakob-Welder-Weg 18 (Philosophicum)
- Dekan: Univ.-Prof. Dr. Erwin HUFNAGEL,
P 62, Tel. 39-26 16, Sprechzeiten Mo 14-15
- Prodekan: Univ.-Prof. Dr. Thomas SEEBOHM
- Dekanat: Doris WENDEL
P 61, Tel. 39-26 16/54 16,
Sprechzeiten Mo-Fr 10-12

Informationen für Studierende

Studienfächer und -abschlußmöglichkeiten

- Philosophie:
Magister; Promotion, die keine Abschlußprüfung voraussetzt; Erste Staatsprüfung für das Lehramt an Gymnasien; Doppelabschluß Magister Artium der Johannes Gutenberg-Universität Mainz und Maîtrise der Université de Bourgogne, Dijon (s. S. 108).
- Pädagogik:
Diplom; Magister; Promotion, die keine Abschlußprüfung voraussetzt.

Einführungsveranstaltungen für Studienanfänger, Fach- und Hochschulortwechsler

- Philosophie:
Donnerstag, 19. Oktober 1995, 11-13, P 11
- Integriertes Studienprogramm Magister/Maîtrise: Donnerstag, 19. Oktober 1995, 15-17, P 11
- Pädagogik:
 - * Diplomstudiengang:
Dienstag, 17. Oktober 1995, 10-12, P 11
 - * Magister- und Promotionsstudiengang:
Dienstag, 17. Oktober 1995, 12-14, P 11
 - * Lehramt an Gymnasien:
Mittwoch, 18. Oktober 1995, 16-18, P 1
 - * Erziehungswissenschaftliches Begleitstudium für Lehramtsstudiengänge:
Mittwoch, 18. Oktober 1995, 18-20, P 1

Studienfachberatung

PHILOSOPHIE

Jakob-Welder-Weg 18

- in der vorlesungsfreien Zeit vom 2. bis zum 13. Oktober 1995: N. N., s. Aushang, die genauen Zeiten sind im Sekretariat (Tel. 39-23 88) zu erfragen.
- in der Studieneinführungswoche vom 16. bis zum 20. Oktober 1995:
s. Aushang, die Zeiten können im Sekretariat (Tel. 39-23 88) erfragt werden.

- in der Vorlesungszeit vom 23. Oktober 1995 bis zum 16. Februar 1996:
Dr. L. BAUMANN, Mi 10-12, P Zi. 15
- in der vorlesungsfreien Zeit vom 19. Februar bis 29. März 1996:
s. Aushang, die Zeiten können im Sekretariat (Tel. 39-23 88) erfragt werden.

PÄDAGOGIK

Colonel-Kleinmann-Weg 2, SB II

- in der vorlesungsfreien Zeit vom 2. bis zum 13. Oktober 1995:
 - * Studiengang Diplom-Pädagogik:
R. MAIER, Mo, Do 9-10.30,
SB II 03-321, Tel. 39-29 17;
B. HEUER, Mo 11.15-13,
SB II 03-333, Tel. 39-29 76
 - * Studiengang Lehramt an Gymnasien:
G. EDLICH, Mo 11.15-13, Di 10-12,
SB II 03-131, Tel. 39-29 73;
Dr. G. HECK, Di 10-12,
SB II 03-342, Tel. 39-22 91;
B. HEUER, Mo 11.15-13,
SB II 03-333, Tel. 39-29 76;
Dr. E. G. RENDA, Di 13-14,
SB II 03-233, Tel. 39-38 13
 - * Studiengang Diplom-Handelslehrer:
s. Aushang
 - * Andere Studiengänge und Pädagogik als Nebenfach: A. R. EBEL, Mi 14-16, Do 14-16,
SB II 04-623, Tel. 39-22 52
- in der Studieneinführungswoche vom 16. bis zum 20. Oktober 1995: Beratungsplan s. Aushang
- in der Vorlesungszeit vom 23. Oktober 1995 bis zum 16. Februar 1996:
 - * Studiengang Diplom-Pädagogik:
R. MAIER, Mo, Do 9-10.30,
SB II 03-321, Tel. 39-29 17;
B. HEUER, Mo 11.15-13,
SB II 03-333, Tel. 39-29 76

- Studienrichtung Sozialpädagogik:
Dr. G. SANDER, Mo 11-12,
SB II 03-151, Tel. 39-29 75
- Kindergartenpädagogik:
A. R. EBEL, Mi 14-16,
SB II 04-623, Tel. 39-22 52
- Studienrichtung Erwachsenenbildung:
Dr. G. HECK, Di 10-12,
SB II 03-342, Tel. 39-22 91
- Studienrichtung Sonderpädagogik:
K. ROCK, Mi 10-12,
SB II 03-435, Tel. 39-46 36
- Studienrichtung Schule:
s. Studiengang Lehramt
- Studiengang Lehramt an Gymnasien:
G. EDLICH, Mo 11.15-13, Di 10-12,
SB II 03-131, Tel. 39-29 73;
Dr. G. HECK, Di 10-12,
SB II 03-342, Tel. 39-22 91;
B. HEUER, Mo 11.15-13,
SB II 03-333, Tel. 39-29 76;
Dr. E.-G. RENDA, Di 13-14,
SB II 03-233, Tel. 39-38 13
- Studiengang Diplom-Handelslehrer:
s. Aushang
- Andere Studiengänge und Pädagogik als Nebenfach: A. R. EBEL, Mi 14-16, Do 14-16,
SB II 04-623, Tel. 39-22 52

Praktikumsberatung für Studierende der Diplompädagogik

- Andrea KOBUS, Di 9-11,
SB II 03-523, Tel. 39-29 73;
- Patricia VAESSEN, Do 14-16,
SB II 03-523, Tel. 39-29 73

Vertrauensdozenten für ausländische Studierende

- Philosophie:
Univ.-Prof. Dr. phil. Richard WISSER,
Philosophicum, Jakob-Welder-Weg 18,
PZi. 11, Tel. 39-27 88, Sprechzeiten Fr 12-13
- Pädagogik: Univ.-Prof. Dr. phil.
Friedrich Wilhelm KRON,
SB II 02-653, Tel. 39-21 43,
Sprechzeiten Mi 15-17 u. n. V.

Studien-, Prüfungs- und Promotionsordnungen

PHILOSOPHIE

Die Studienordnung für das Fach Philosophie (für die Studiengänge Erste Staatsprüfung für das Lehramt an Gymnasien; Magister Artium und Promotion) an der Johannes Gutenberg-Universität Mainz ist in PZi. 20 erhältlich.

Magister; Promotion:

Die Ordnung für die Zwischenprüfung der Fachbereiche 11-16 und 23 der Johannes Gutenberg-Universität Mainz ist im Dekanat und in PZi. 20 erhältlich.

Auch die Ordnung für die Magisterprüfung der Fachbereiche 11-16 und 23 der Johannes Gutenberg-Universität Mainz sowie die Promotionsordnung der Fachbereiche 11-16 und 23 der Johannes Gutenberg-Universität Mainz sind im Dekanat für 1,- DM erhältlich.

- Prüfungsausschuß: Dekan des Fachbereichs,
Geschäftsstelle: Dekanat des Fachbereichs,
PZi. 61, Sprechzeiten Mo-Fr 10-12

PÄDAGOGIK

Lehramt an Gymnasien:

Die Landesverordnung über die Erste Staatsprüfung für das Lehramt an Gymnasien ist im Buchhandel erhältlich und im Dekanat einsehbar (Kopiervorlage).

- Prüfungsamt: s. S. 75

Diplom:

Die Ordnung für die Diplomprüfung in Erziehungswissenschaft an der Johannes Gutenberg-Universität ist im Päd. Institut erhältlich.

- Prüfungsausschuß: Univ.-Prof. Dr. Erhard MEUELER, Sekretariat: Hedda KITTLER, Geschäftsstelle: Pädagogisches Institut, SB II 03-313, Tel. 39-29 17, Sprechzeiten Mo, Mi, Do 9-12, Mo 14-16

Magister; Promotion:

Die Ordnung für die Zwischenprüfung der Fachbereiche 11-16 und 23 der Johannes Gutenberg-Universität Mainz ist im Dekanat erhältlich.

Auch die Ordnung für die Magisterprüfung der Fachbereiche 11-16 und 23 der Johannes Gutenberg-Universität Mainz sowie die Promotionsordnung der Fachbereiche 11-16 und 23 der Johannes

Gutenberg-Universität Mainz sind im Dekanat für 1,- DM erhältlich.

- Prüfungsausschuß: Dekan des Fachbereichs, Geschäftsstelle: Dekanat des Fachbereichs, P Zi. 61, Sprechzeiten Mo-Fr 10-12

Kommentar zu den Lehrveranstaltungen

Der Fachschaftsrat Philosophie gibt ein kommentiertes Verzeichnis aller Lehrveranstaltungen heraus. Erhältlich voraussichtlich gegen Ende des Sommersemesters 1995 im Sekretariat P Zi. 20. Das Pädagogische Institut gibt ein kommentiertes Vorlesungsverzeichnis heraus. Erhältlich voraus-

sichtlich gegen Ende des Wintersemesters 1993/94 in der Institutsbibliothek, Schutzgebühr 1,- DM.

Anschrift der Fachschaften

- Philosophie:
Jakob-Welder-Weg 18
(Philosophicum, Zi. 8a), Tel. 39-21 71
- Pädagogik:
Colonel-Kleinmann-Weg 2
(SB II 03-213), Tel. 39-49 43

Wissenschaftliche Einrichtungen

Integrierte wissenschaftliche Einrichtungen mit eigener Leitung, ohne eigene Verwaltung.

Philosophisches Seminar

- Besucheranschrift:
Jakob-Welder-Weg 18 (Philosophicum)
- Geschäftsführender Leiter:
Univ.-Prof. Dr. Th. BUCHHEIM
- Sekretariat:
Ulrike CONRATH, P Zi. 20, Tel. 39-23 88,
Christiane WAGNER, P Zi. 19, Tel. 39-44 22
- Universitätsprofessoren:
Dr. W. BRÜNING (pensioniert),
Dr. Th. BUCHHEIM, Tel. 39-43 01,
Dr. G. FUNKE (emeritiert), Tel. 39-43 01,
Dr. K. HOLZAMER (emeritiert),
Dr. J. KOPPER (emeritiert), Tel. 39-27 90,
N. N., Prof. Dr. H.-M. GERLACH (Vertretung),
Tel. 39-27 90,
N. N., Prof. Dr. S. GRÄTZEL (Vertretung), Tel.
39-27 92,
Dr. J. REITER (beurlaubt), Tel. 39-22 64,
Dr. M. ECKERT (Vertretung), Tel. 39-22 64,
(Büro: Margit SCHÄFER-WEYAND, Tel.
39-29 25)
Dr. Th. M. SEEBOHM, Tel. 39-25 27,
Dr. K. A. SPRENGARD, Tel. 39-27 89,
Dr. J. STALLMACH (emeritiert),
Dr. R. WISSER (pensioniert), Tel. 39-27 88
- Außerplanmäßiger Professor:
Dr. phil. habil. St. GRÄTZEL, Tel. 39-27 92
- Wiss. Assistenten:
Dr. phil. J. RAUSCHER, Tel. 39-27 91,
Dr. phil. O. WIEGAND M.A., Tel. 39-42 19
- Wiss. Mitarbeiter:
Dr. phil. L. BAUMANN, Tel. 39-27 92,
Dr. phil. B. DÖRFLINGER, Tel. 39-55 23,
A. EISEMANN,
J. HÜBNER M.A.,

- Dr. phil. H. PANKNIN-SCHAPPERT, Tel. 39-44 22,
M. RUFFING M.A., Tel. 39-27 93,
Dr. phil. A. THOMMES, Tel. 39-27 89,
M. VOLLET M.A., Tel. 39-43 01,
Dr. Dr. R. ZECHER, Tel. 39-25 44
- Seminarbibliothek:
Philosophisches Seminar, Philosophicum,
Erdgeschoß, R 00-818 und R 00-836;
Sylvia MEISINGER, Tel. 39-54 03;
Öffnungszeiten: Mo-Do 8-20, Fr 8-19
(Präsenzbibliothek)

Kant-Forschungsstelle

- Leitung: N. N.
- Komm. Leitung: Univ.-Prof. Dr. Thomas M. SEEBOHM, P Zi. 12, Tel. 39-25 27, Fax 39-55 93
- Sekretariat:
Brigitte VOGT, SB II 00-233, Tel. 39-27 93
- Kant-Studien-Redaktion:
Wiss. Mitarbeiter:
Dr. phil. B. DÖRFLINGER, SB II 00-231, Tel. 39-55 23

Deutsch-Französisches Zentrum für Blondelforschung (in Zusammenarbeit mit der Université de Bourgogne, Dijon)

- Leitung: Univ.-Prof. Dr. J. REITER

Dijon-Büro

- Geschäftsführung: Dr. L. BAUMANN,
Philosophisches Seminar, Jakob-Welder-Weg
18, P Zi. 15, Tel. 39-27 92, Fax 39-51 41,
Sprechstd. Mi 10-12

- a) Integrierter Studiengang Magister/Maîtrise:
Dr. H. PANKNIN-SCHAPPERT,
Philosophisches Seminar, P Zi. 19, Tel.
39-44 22, Sprechstd. Mo 12-13, Di 12-13, Do
15-16 (speziell für Studienanfänger und Abitu-
rierten)
- b) Erasmus-Programm Mainz/Dijon/Lausanne/
Bologna/Innsbruck:
Patricia REHM, G. SCHWITZGEBEL,
Forum 2, Raum 00-203, Tel. 39-38 52,
Sprechstd. Mi 11-13

Pädagogisches Institut

- Besucheranschrift:
Colonel-Kleinmann-Weg 2 (SB II),
Fax 39-59 95
- Kollegiale Leitung:
Geschäftsführender Leiter:
Univ.-Prof. Dr. F. HAMBURGER,
SB II 03-241, Tel. 39-29 18
- Instituts-Sekretariat:
Monika MAHLMEISTER,
SB II 03-452, Tel. 39-25 88
- Universitätsprofessoren:
Dr. Th. BALLAUFF (emeritiert),
Tel. 39-25 88,
Dr. E. HEINEMANN, Tel. 39-46 37,
Dr. F. HAMBURGER, Tel. 39-29 18,
Dr. H. HETTWER (pensioniert),
Tel. 39-25 88,
Dr. E. HUFNAGEL, Tel. 39-29 74,
Dr. F. W. KRON, Tel. 39-21 43,
Dr. E. MEUELER, Tel. 39-32 45,

- Dr. J. PEEGE (emeritiert), Tel. 39-29 16,
Dr. G. VELTHAUS (emeritiert), Tel. 39-25 88
- Hochschuldozent:
Dr. phil. habil. C. BECK, Tel. 39-38 41
- Wiss. Assistent:
Dr. M. HÖFFER-MEHLMER
- Wiss. Mitarbeiter:
Dr. A. BENTNER, A. R. EBEL, G. EDLICH, E.
FREUND, Dr. G. HECK, B. HEUER, R. MAIER,
B. MAUL, Dr. E.-G. RENDA, K. ROCK, M.
RUPPERT, Dr. G. SANDER, E. SCHMIED, Dr. H.
ULLRICH, Dr. M. WÖBCKE
- Arbeitsgruppen-Geschäftszimmer:
Cornelia FRANZ, Tel. 39-46 37,
Karin LAUENROTH, Tel. 39-29 18,
Liselotte SCHÄFER, Tel. 39-21 43,
Marlise SCHÜPFERLING, Tel. 39-29 74
- Institutsbibliothek:
Pädagogisches Institut,
Colonel-Kleinmann-Weg 2 (SB II 01-132);
Dipl.-Bibl. V. STÖCKEMANN, Tel. 39-37 97;
Öffnungszeiten: Mo-Do 9-20, Fr 9-18, Sa 9-13;
Präsenzbibliothek; Wochenendausleihe mög-
lich.

Hochschuldidaktik

- Besucheranschrift:
Colonel-Kleinmann-Weg 2
(SB II 02-153/156), Fax 39-38 93
- Univ.-Prof.:
Dr. J. BÜRMAN, Tel. 39-59 94/38 94
- Wiss. Mitarbeiter: G. EDLICH
- Sekretariat: Brita MAIER, Tel. 39-59 94/38 94

Personalteil

Bedienstete der Universität

Professoren

UNIVERSITÄTSPROFESSOREN AUF LEBENSZEIT

- BACH, Heinz, Dr. phil., Honorarprofessor an der
Johannes Gutenberg-Universität (emeritiert),
*Sonderpädagogik unter besonderer Berück-
sichtigung der Allgemeinen Sonderpädago-
gik und der Geistigbehindertenpädagogik*. Pri-
vat: Am Eselsweg 33, 55128 Mainz, Tel.
3 48 95
- BALLAUFF, Theodor, Dr. phil. (emeritiert), *Päd-
agogik*, Tel. 39-25 88. Privat: Am Eselsweg 3,
55128 Mainz, Tel. 3 48 50

- BERG, Karl-Heinz, Dr. phil. (emeritiert), *Sonder-
pädagogik unter besonderer Berücksichtigung
der Lernbehindertenpädagogik und der
Sprachbehindertenpädagogik*. Privat: Uh-
landstr. 1, 67435 Neustadt/W.
- BRÜNING, Walther, Dr. phil. (pensioniert), *Philo-
sophie*
- BUCHHEIM, Thomas, Dr. phil., *Philosophie*,
Sprechstd. Di 15-16, Tel. 39-43 01, P Zi. 9. Pri-
vat: Weidmannstr. 35, 55131 Mainz, Tel.
8 27 47
- BÜRMAN, Jörg, Dr. phil., *Hochschuldidaktik*,
Sprechstd. n. V., Tel. 39-59 94/38 94, SB II 02-

156. Privat: Rochusstraße 30, 55116 Mainz, Tel. 22 77 05
- EICHBERGER-KIENER, Irene, Dr. phil., Dipl.-Psych. (pensioniert), *Sonderpädagogik unter besonderer Berücksichtigung der Verhaltensbehindertpädagogik u. d. sonderpädagog. Psychologie*. Privat: Kapellenstraße 95, 65193 Wiesbaden, Tel. (06 11) 52 09 77
- FUNKE, Gerhard, Dr. phil., Honorarprofessor an der Universität Lima (emeritiert), *Philosophie*, Tel. 39-43 01, P Zi. 9. Privat: Viktoriastraße 5, 76646 Bruchsal, Tel. (0 72 51) 27 86
- HAMBURGER, Franz, Dr. phil., M.A., *Pädagogik*, Sprechstd. Do 10-12, Tel. 39-29 18, SB II 03-242. Privat: Am Stiftswingert 15, 55131 Mainz, Tel. 8 27 83
- HEINEMANN, Evelyn, Dr. phil., Dipl.-Psych., Dipl.-Päd., Sonderschullehrerin, *Allgemeine Sonderpädagogik*, Sprechstd. Do 13-15, Tel. 39-46 37, SB II 03-453. Privat: Günthersburgallee 84, 60389 Frankfurt/Main, Tel. (0 69) 45 15 73
- HETTWER, Hubertus, Dr. phil. (pensioniert), *Pädagogik*. Privat: Frölingsstr. 53, 61348 Bad Homburg
- HOLZAMER, Karl, Dr. phil. (Intendant des Zweiten Deutschen Fernsehens a. D.), (emeritiert), *Philosophie, Psychologie, Pädagogik*. Privat: Friedrich-Schneider-Straße 32, 55131 Mainz
- HUFNAGEL, Erwin, Dr. phil., M.A., *Erziehungswissenschaft*, Sprechstd. Mi 12-13, Tel. 39-29 74, SB II 03-241. Privat: Am Sonnenhang 6, 56179 Vallendar, Tel. (02 61) 6 97 93
- KOPPER, Joachim, Dr. phil., Dr. h. c. (emeritiert), *Philosophie*, Tel. 39-27 90, P Zi. 17. Privat: Stahlbergstraße 7, 55131 Mainz, Tel. 5 26 63
- KRON, Friedrich Wilhelm, Dr. phil., *Pädagogik*, Sprechstd. Mi 15-17 u. n. V., Tel. 39-21 43, SB II 04-653. Privat: Am Linsenberg 21, 55131 Mainz, Tel. 22 54 68
- MEUELER, Erhard, Dr. theol., *Erwachsenenbildung*, Sprechstd. Mo 14-16, Tel. 39-32 45, SB II 03-341. Privat: Unterdorf 78, 64823 Groß Umstadt/Raibach, Tel. (0 60 78) 57 72
- PEEGE, Joachim, Dr. rer. pol., Dipl.-Kaufmann, Dipl.-Handelslehrer (emeritiert), *Pädagogik*, Tel. 39-27 16. Privat: Weidmannstraße 23, 55131 Mainz, Tel. 8 26 45
- REITER, Josef, Dr. phil. (beurlaubt), *Philosophie*, Tel. 39-22 64. Privat: Auf dem Krahl 2, 55120 Mainz, Tel. 68 48 43
- SEEBOHM, Thomas M., Dr. phil., *Philosophie*, Sprechstd. Mi 13-14 u. n. V., Tel. 39-25 27, P Zi.
12. Privat: Germanenstraße 12, 53175 Bonn, Tel. (02 28) 37 33 59
- SPRENGARD, Karl Anton, Dr. phil., *Philosophie*, Sprechstd. Mi 9-10, Tel. 39-27 89, P Zi. 13. Privat: Mühlthalstraße 17, 55126 Mainz, Tel. 4 02 02
- STALLMACH, Josef, Dr. phil. (emeritiert), *Philosophie*. Privat: Liegnitzer Str. 2, 55131 Mainz
- VELTHAUS, Gerhard, Dr. phil. (emeritiert), *Pädagogik*, Sprechstd. Mo 17-18, Tel. 39-25 88, SB II 03-452. Privat: Ulmenstraße 24, 55126 Mainz, Tel. 47 18 42
- WESTRICH, Edmund, Dr. phil., Dipl.-Psych. (emeritiert), *Sprachbehindertpädagogik*. Privat: Göttelmannstraße 46, 55131 Mainz, Tel. 8 26 62
- WISSER, Richard, Dr. phil. (pensioniert), *Philosophie*, Sprechstd. Di 10.30-12, Tel. 39-27 88, P Zi. 11. Privat: Lutherring 29, 67547 Worms, Tel. (0 62 41) 2 48 03

VERTRETUNG VON PROFESSUREN

- ECKERT, Michael, Prof. Dr. phil., Dr. theol., Sprechstd. n. d. Verant., Tel. 39-22 64, Philosophisches Seminar, P Zi. 16. Privat: Weißenburgstr. 15, 93055 Regensburg, Tel. (09 41) 79 34 71
- GERLACH, Hans-Martin, Prof. Dr. phil., Sprechstd. Do 15-16, Tel. 39-27 90, Philosophisches Seminar, P Zi. 17. Privat: Erlenstraße 2a, 04105 Leipzig, Tel. (03 41) 5 38 54
- GRÄTZEL, Stephan, Dr. phil. (apl. Prof.), *Philosophie*, Sprechstd. Di 16-17, Tel. 39-27 92, P Zi. 15. Privat: Gartenstr. 43, 67582 Mettenheim, Tel. (0 62 42) 6 09 87

Hochschuldozenten

- BECK, Christian, PD, Dr. phil. habil. Dipl.-Päd., *Pädagogik*, Sprechstd. Do 14-15, Tel. 39-38 41, Pädagogisches Institut, SB II 04-633. Privat: Erlengrund 7, 55286 Wörrstadt, Tel. (0 67 32) 33 78

Wissenschaftliche Assistenten

- HÖFFER-MEHLMER, Markus, Dr. phil., Dipl.-Sozialpäd. (FH), Dipl.-Päd., Sprechstd. Di 10-12, Tel. 39-22 91, Pädagogisches Institut, SB II 03-342. Privat: Breidenbacher Str. 17, 55116 Mainz, Tel. 22 23 09
- RAUSCHER, Josef, Dr. phil., Sprechstd. Do 11-12, Tel. 39-27 91, Philosophisches Seminar, P Zi. 153. Privat: Sertoriusring 303, 55126 Mainz, Tel. 47 39 21

WIEGAND, Olav, Dr. phil., M.A., Sprechstd. Do 13-14, Tel. 39-42 19, Philosophisches Seminar, P Zi. 7c. Privat: Linsenberg 10, 65439 Weilbach, Tel. (0 61 45) 99 03 45

Wissenschaftliche Mitarbeiter

BAUMANN, Lutz, Dr. phil., Akad. Oberrat, Sprechstd. Mi 10-12, Tel. 39-27 92, Philosophisches Seminar, P Zi. 15. Privat: Alfred-Mumbächer-Str. 67a, 55128 Mainz, Tel. 36 53 00

BENTNER, Ariane, Dr. phil., Dipl.-Päd., Sprechstd. n. V., Tel. 39-55 45, Pädagogisches Institut, SB II 04-631. Privat: Schepp Allee 51, 64295 Darmstadt, Tel. (0 61 51) 31 86 35

BERNHARD, Armin, Dr. phil. habil., Dipl.-Päd., Sprechstd. Mo 12-13, Tel. 39-46 38, Pädagogisches Institut, SB II 03-443. Privat: Stefansstr. 1, 55116 Mainz, Tel. 22 31 04

DÖRFLINGER, Bernd, Dr. phil., Wiss. Ang., Sprechstd. Mo 17-18, Tel. 39-55 23, Philosophisches Seminar, Kant-Studien-Redaktion, SB II 00-231. Privat: Untere Bitzerstr. 12, 55270 Ober-Olm, Tel. (0 61 36) 8 72 79

EBEL, Axel Rüdiger, M.A., Wiss. Ang., Sprechstd. Mi, Fr 14-16, Tel. 39-22 52, Pädagogisches Institut, SB II 04-623. Privat: Katzenberg 171, 55126 Mainz, Tel. 47 39 94

EDLICH, Günter, Akad. Direktor, *Hochschuldidaktik*, Sprechstd. Mo 11-13 (SB II 03-131), Di 10-12 (SB II 02-153), Tel. 39-59 94, Pädagogisches Institut. Privat: Ludwig-Schwamb-Straße 10, 55126 Mainz, Tel. 4 05 06

EISEMANN, Andreas, Mitarbeiter am DFG-Forschungsprojekt "Physis als Objektivitätsbegründung" (Buchheim), Philosophisches Seminar. Privat: Auerfeldstr. 26, 81541 München, Tel. (0 89) 4 48 87 64

FREUND, Elisabeth, M.A., Sprechstd. Mi 10-11, Tel. 39-25 88, Pädagogisches Institut, SB II 03-452. Privat: Wallufer Str. 1, 65197 Wiesbaden, Tel. (06 11) 8 57 35

HECK, Gerhard, Dr. phil., Akad. Direktor, Sprechstd. Di 10-12, Tel. 39-22 91, Pädagogisches Institut, SB II 03-342. Privat: Am Rathaus 10, 55116 Mainz, Tel. 22 75 15

HEUER, Bernhard, Dipl.-Soz., M.A., Akad. Direktor, Sprechstd. Mo 11.15-13, Tel. 39-29 76, Pädagogisches Institut, SB II 03-333. Privat: Lilienweg 18, 55126 Mainz, Tel. 47 32 73

HÜBNER, Johannes, M.A., Mitarbeiter am DFG-Forschungsprojekt "Physis als Objektivitätsbegründung" (Buchheim), Philosophisches

Seminar. Privat: Elvirastraße 14, 80636 München, Tel. (0 89) 1 29 15 17

MAIER, Roland, Akad. Direktor, Sprechstd. Mo, Do 9-10.30, Tel. 39-29 17, Pädagogisches Institut, SB II 03-321. Privat: Karthause 13, 55270 Klein-Winternheim, Tel. (0 61 36) 8 77 83

MAUL, Bärbel, M.A., Wiss. Ang., Sprechstd. Di 14-15, Tel. 39-29 73, Pädagogisches Institut, SB II 03-323. Privat: Pankratiusstraße 26, 55118 Mainz, Tel. 61 62 33

PANKNIN-SCHAPPERT, Helke, Dr. phil., Wiss. Ang., Sprechstd. Mo 12-13, Di 12-13, Do 15-16, Tel. 39-44 22, Philosophisches Seminar, P Zi. 19, Dijon-Büro

RENDA, Ernst-Georg, Dr. phil., Dipl.-Päd., Akad. Direktor, Sprechstd. Di 13-14, Tel. 39-38 13, Pädagogisches Institut, SB II 03-233. Privat: Am Damsberg 12, 55130 Mainz

ROCK, Kerstin, Dipl.-Päd., Wiss. Mitarbeiterin, Sprechstd. Mi 10-12, Tel. 39-46 36, Pädagogisches Institut, SB II 03-435. Privat: Forsterstr. 42, 55118 Mainz, Tel. 60 47 87

RUFFING, Margit, M.A., Wiss. Ang., Philosophisches Seminar. Privat: Lilienstr. 6, 65207 Wiesbaden, Tel. (0 61 27) 41 88

RUPPERT, Matthias, Wiss. Mitarbeiter, Sprechstd. Mi 11-12, Tel. 39-48 11, Pädagogisches Institut, SB II 03-133. Privat: Ricarda-Huch-Straße 9, 55122 Mainz

SANDER, Günther, Dr. rer. soc., Dipl.-Päd., Wiss. Ang., Sprechstd. Mo 11-12, Tel. 39-29 75, Pädagogisches Institut, SB II 03-151. Privat: Bahnhofstraße 11, 55276 Oppenheim, Tel. (0 61 33) 44 76

SCHMIED, Ewa, Dipl.-Päd., Wiss. Ang., Sprechstd. Do 10-12, Tel. 39-55 45, Pädagogisches Institut, SB II 03-443. Privat: Rochusstraße 8, 55116 Mainz, Tel. 22 09 26

THOMMES, Armin, Dr. phil., Wiss. Ang., Sprechstd. Di 10-11, Tel. 39-27 89, Philosophisches Seminar, P Zi. 13. Privat: Rheingoldstr. 38, 55430 Oberwesel-Urbar, Tel. (0 67 41) 28 49

ULLRICH, Heiner, Dr. phil., Akad. Direktor, Sprechstd. Di 10-11.30, Tel. 39-55 46, Pädagogisches Institut, SB II 03-454. Privat: Lion-Feuchtwanger-Straße 67, 55129 Mainz, Tel. 50 41 41

VOLLET, Matthias, M.A., Wiss. Ang., Sprechstd. Do 13-14, Tel. 39-43 01, Philosophisches Seminar, P Zi. 9. Privat: Eichendorffstr. 51-53, 55122 Mainz, Tel. 3 14 37

WÖBCKE, Manfred, Dr. phil., Dipl.-Psych., Dipl.-Päd., Realschullehrer, Akad. Oberrat, Sprechstd. Mo 14-16, Tel. 39-29 75, Pädagogisches Institut, SB II 03-223. Privat: Scharfensteiner Str. 9, 65399 Kiedrich, Tel. (0 61 23) 6 31 25

ZECHER, Reinhard, Dr., Dr., Wiss. Ang., Sprechstd. Mi 9-10, Tel. 39-25 44, Philosophisches Seminar, P Zi. 14. Privat: Am Flurgraben 3, 65474 Bischofsheim, Tel. (0 61 44) 4 26 49

Nichtbedienstete Lehrkräfte und Lehrbeauftragte

Nichtbedienstete Privatdozenten

BÖHMER, Maria, Dr. phil., MdB, *Pädagogik*, Tel. (02 28) 1 61, Deutscher Bundestag, 53133 Bonn. Privat: Lion-Feuchtwanger-Straße 33, 55129 Mainz, Tel. 50 41 15

HANSEN, Gerd, Dr. phil., *Pädagogik*. Privat: Kaufmannstr. 36, 53115 Bonn, Tel. (02 28) 65 58 88

Lehrbeauftragte

BARTHEL-RÖSING, Marita, *Sonderpädagogik*. Privat: Gartenstraße 11, 60594 Frankfurt/Main
BAUM, Detlef, Dr. phil., PD, *Sozialpolitik, Sozialadministration*. Privat: Van-Gogh-Straße 47, 55127 Mainz, Tel. 22 33 60

BENDER-NICKEL, Andrea, Dipl.-Päd., *Altenarbeit*. Privat: An der Schmalbach 33, 65307 Bad Schwalbach

BENZ, Hubert, Dr. phil., *Philosophie*. Privat: Untere Sohlstr. 27, 55218 Ingelheim, Tel. (0 61 32) 7 52 15

BERGMILLER, Iris, Dipl.-Soz., *Volkshochschule*, Tel. (0 61 42) 60 04 02. Privat: Metzstraße 6, 60487 Frankfurt/Main, Tel. (0 61 42) 60 04 02

CHRIST, Rainer, M.A., *Erwachsenenbildung*. Privat: Hindenburgplatz 4, 55118 Mainz, Tel. 67 46 27

DIEHL, Norbert, *Schule*. Privat: Kirchstraße 16, 55435 Gau-Algesheim

EHRENSTEIN, Monika, *Sonderpädagogik*. Privat: Bahnhofstraße 12, 67149 Meckenheim

ENDRES, Ute, *Sonderpädagogik*. Privat: Morschstraße 36, 55129 Mainz

ERMERT, Joh. August, Dr. med., *Kinderheilkunde*. Privat: Cranachweg 10, 55127 Mainz

FRIETSCH, R., Prof. Dr., *Recht für DiplompädagogenInnen*. Privat: Südring 275, 55128 Mainz, Tel. 36 64 57

GONSCHOREK, Gernot, Dr., *Schulpädagogik*. Privat: Oberdorfstr. 56, 69245 Bammmental

HÄUSSLING, Ansgar, Prof. Dr. (Universität Koblenz-Landau), Sprechstd. Di 13-14, Tel. 39-22 64, Philosophisches Seminar, P Zi. 16.

Privat: Am Burgenring 52, 76855 Annweiler, Tel. (0 63 46) 72 71

HAFEMANN, Helmut, Dipl.-Päd., *Friedenspädagogik*. Privat: Freiherr-von-Stein-Straße 5, 55593 Rüdesheim

HECKLAU-SEIBERT, Sabine, Dr. phil., M.A.. Privat: Waldgartenstraße 52, 65428 Rüsselsheim, Tel. (0 61 23) 33 49

HÖLZEL, Sven, Dipl.-Psych., *Erziehungsberatung*. Privat: Schöne Aussicht 46, 65510 Idstein, Tel. (0 61 26) 61 83

HOFFMANN, Burkhard, Studienrat, *Didaktik der Philosophie*. Privat: Ignazgäßchen 3, 55116 Mainz, Tel. 23 06 38

JOISTEN, Karen, Dr. phil., *Philosophie*, Tel. 39-27 88, P Zi. 11. Privat: Niddastr. 35, 65428 Rüsselsheim, Tel. (0 61 42) 8 15 05

KAUFHOLD, Anne, Dipl.-Päd.. Privat: Georg-Unkelhäuser-Str. 16, 55257 Budenheim, Tel. (0 61 39) 56 08

KOHL, Hanne, Dipl.-Päd., *Erwachsenenbildung, Supervision*, Tel. (61 31) 25 32 87. Privat: Südstraße 14, 55257 Budenheim, Tel. (0 61 39) 21 68

KOPPER-REIFENBERG, Kath. FH Mainz, Saarstr. 2
KOSSLER, Matthias, Dr. phil., *Philosophie*, Sprechstd. Mi 11-12 u. n. V., Tel. 39-42 19, P Zi. 7c. Privat: Waldstr. 15, 55124 Mainz

KREBS, Wolfgang, Dipl.-Päd., *Sozialpädagogik*. Privat: Wingertsweg 5, 63589 Linsengericht, Tel. (0 60 51) 8 90

KRETSCHMER, Ingo, Dr. phil., Dipl.-Psych., M.A., *Körperbehindertenpädagogik*. Privat: Am Grimmen 24, 65343 Eltville, Tel. (0 67 31) 4 13 42

KRICK, Roland, Dipl.-Päd., *Sozialpädagogik*. Privat: Bahnhofstraße 2a, 55116 Mainz, Tel. 5 14 99

KROKER, Eduard, Dr. phil., Dr. jur. utr., Prof. an der Philosophisch-Theol. Hochschule Königstein, Honorarprof. an der Univ. Frankfurt, *Philosophie*. Privat: B.-Kindermann-Str. 5, 61462 Königstein/Taunus, Tel. (0 61 74) 2 28 83

- KRON, Maria, Dr., *Sonderpädagogik*. Privat: Philipp-Schnell-Straße 101, 60437 Frankfurt/Main
- KRUG, Peter, Dr., Dipl.-Soz.-wirt, Min. Dir., *Erwachsenenbildung*, Ministerium für Wissenschaft u. Weiterbildung, Mittlere Bleiche 61, 55116 Mainz
- KUNTZE, Gerhard, M.A., *Forschungsmethoden*. Privat: Ludwigsburger Straße 4, 55122 Mainz, Tel. 38 16 00
- KUNZE, Roland, Dipl.-Psych., *Jugendstrafvollzug*. Privat: Grüner Weg 20, 61231 Bad Nauheim
- LENHART, Christian, Dr., Dipl.-Päd., *Empirie*. Privat: Werderstraße, 55118 Mainz, Tel. 63 27 56
- LIEGERER, Andreas, *Sonderpädagogik*. Privat: Kästrich 2b, 55116 Mainz
- NEUBAUER, Franz, Dr. phil., *Philosophie*. Privat: Friedrichsstraße 54, 55124 Mainz, Tel. 47 33 00
- NIEDERGESÄSS, Bernhard, Dr.. Privat: Abtsgäßchen 9, 60594 Frankfurt/Main
- PATT, Walter, Dr. phil., *Philosophie*. Privat: Leibnizstraße 2a, App. 56, 55118 Mainz
- PERROT, Maryvonne, Prof. Dr., Vizepräsidentin der Université de Bourgogne, *Philosophie*, Faculté de Lettres & Philosophie B. P. 134, F-21004 Dijon-Cedex
- PETERS, Jan E., Dr. phil., *Pädagogik*, Tel. 23 38 30. Privat: Moselstr. 43, 55262 Heidesheim
- PETERS, Michael, Diplom-Handelslehrer, *Berufliche Weiterbildung*. Privat: Mombacher Weg 24, 65936 Frankfurt, Tel. (0 69) 34 56 76
- PFURTSCHELLER, Friedrich, Dr. phil., Dr. theol., *Philosophie*, Zentrale Verwaltung der Universität, Ref. 114, Zi. 01-416/420. Privat: Am Kupferberg, 67817 Imsbach, Tel. (0 63 02) 12 98
- PILLER, Gereon, Dr. phil., Dipl.-Theol., M.A., *Philosophie*. Privat: Deuerlingerstr. 6, 93164 Kleinetzenberg Gde., Laaber, Tel. (0 94 98) 28 40
- RAUSCH, Christian, Dipl.-Päd., *Drogenhilfe*. Privat: Holunderweg 47, 55128 Mainz
- RECH, Hildegunde, *Jugendbildung*, Amt für soziale Arbeit, Dotzheimer Straße 97, 65197 Wiesbaden, Tel. (06 11) 31 35 30
- REIFENBERG, Peter, Dr. theol., *Philosophie*, Erbacher Hof, Grebenstraße 24-26, 55116 Mainz, Tel. 25 75 22
- RÖDER, Rupert, Dipl.-Math., *Erwachsenenbildung*. Privat: Albinstraße 11, 55116 Mainz, Tel. 23 48 52
- ROGGENHOFER, Johannes, Dr. phil., *Philosophie*. Privat: Ulmenstr.7, 55126 Mainz, Tel. 47 96 74
- SCHRODIN, Christine, *Schule*. Privat: Elsa-Brandström-Straße 25, 55124 Mainz
- SCHULZEN, Petra, Dipl.-Päd., *Familienberatung*. Privat: Rathausstraße 2, 65346 Eltville-Erbach
- SEITZ, Willi, Prof. Dr. phil., Dipl.-Psych., *Verhaltensbehindertenpädagogik und Psychologie der Behinderten*. Privat: Am Parkfeld 2c, 65203 Wiesbaden, Tel. (06 11) 6 28 44
- STUMPF, Fritz, Sonderschullehrer, *Geistig- und Körperbehindertenpädagogik*. Privat: Neugasse 41, 55234 Albig, Tel. (0 67 31) 4 13 42
- TÖNGES, Hans-Josef, Dipl.-Päd., *Sozialpädagogische Methoden*, Tel. (06 51) 70 51. Privat: Schönbornstr. 7, 55116 Mainz, Tel. 22 24 78
- VALERIUS, Dorothea, *Sonderpädagogik*. Privat: An der Kastilport 1, 54295 Trier
- VOGEL, Günter, Dr. rer. nat., Akad. Direktor, *Lehren und Lernen*. Privat: In den Borngärten 14, 55296 Gau-Bischofsheim, Tel. (0 61 35) 31 55
- VOGT, Walter, Oberstudiendirektor, *Philosophie*. Privat: Kaiserstraße 35, 55116 Mainz, Tel. 67 30 05
- WAUBERT DE PUISEAU, Rosemi, *Schule*. Privat: Welschstr. 14, 55131 Mainz, Tel. 5 42 57
- WOEDE, Konrad, *Schule*. Privat: Am Zollhafen 10, 55118 Mainz
- WOLF, Eberhard, Dipl.-Päd., *Erwachsenenbildung*. Privat: Bahnhofstr. 16, 55296 Gau-Bischofsheim, Tel. (0 61 35) 29 18
- WOLTER, Otto, Dipl.-Päd., *Sozialpädagogik*. Privat: Am Zollstock 1, 55444 Seibersbach, Tel. (0 61 35) 86 77
- WÜRKERT, Barbara, Dipl.-Psych., *Sonderpädagogik*. Privat: Gehanweg 20, 55128 Ingelheim
- ZOROWKA, Patrick G., Dr., *Sonderpädagogik*, Klinik für Kommunikationsstörungen, Helmholtzweg, Geb. 101, 55101 Mainz

Lehrveranstaltungen

Fachbereichsübergreifende hochschuldidaktische Lehrveranstaltungen: Siehe Nr. 250 ff.

Philosophie

- Einführungsveranstaltung für Studienanfänger, Fach- und Hochschulortwechsler
L. Baumann
Do, 19. Oktober 1995, 11-13 — P 11
- Integriertes Studienprogramm (Magister/Maîtrise): Einführungsveranstaltung für Studienanfänger
L. Baumann, H. Panknin-Schappert
Do, 19. Oktober 1995, 15-17 — P 11

Eventuelle Änderungen sind dem Schwarzen Brett des Philosophischen Seminars zu entnehmen.

Vorlesungen

- 001 Der Begriff der Physis [2-std.]
Th. Buchheim
Di 16-18 — P 6
- 001a Vom Eklektizismus zum Kritizismus: Thomasius – Leibniz – Wolff – Kant [2-std.]
H.-M. Gerlach
Do 18 s.t.-19.30 — P 6
- 002 Kant, Kritik der reinen Vernunft: Das Ideal der reinen Vernunft [2-std.]
J. Kopper
Di, Mi 16-17 — P 4
- 003 Die logische Struktur von Kants »Transzendentaler Dialektik« [2-std.]
Th. M. Seeborn
Mi 10-12 — P 12
- 004 Die Fraglichkeit der Frage nach dem Menschen. Kritisch-krisische Anthropologie [2-std.]
R. Wissler
Di, Fr 9-10 — P 3
- 005 Philosophie der Kunst [1-std.]
St. Grätzel
Di 10-11 — P 4
- 006 Ontologie [3-std.]
M. Eckert
Di 17-18 — P 4
Mi 10-12 — P 11

Übungen

- 007 Die Logik des Aristoteles [2-std.]
F. Pfurtscheller
Di 12 s.t.-13.30 — P 108
(wird als Proseminar anerkannt)
- 008 Übungen an lateinischen philosophischen Texten: Seneca, Epistulae morales [2-std.]
W. Vogt
Mo 9-11 — P 201
- 009 Überlegungen Descartes' zur Moral [2-std.]
M. Vollet
Do 15-17 — P 108
- 010 Einführung in die Didaktik der Philosophie (Philosophie- und Ethikunterricht) [2-std.]
B. Hoffmann
Mi 18-20 — P 109 a
Wird jeweils nur im WS (als Ergänzung) angeboten!

Proseminare

- 011 Einführung in die Philosophie des Konfuzianismus [2-std.]
E. Kroker
Fr 12.30-14 — P 204
- 012 Platons »Politeia« [2-std.]
W. Patt
Mi 14-16 — P 7
- 013 Meister Eckart: Kommentar zum Johannes-evangelium [2-std.]
H. Benz
Mo 14-16 — P 104
- 014 Kunst als Erschließung im Umbruch vom Mittelalter zur Renaissance [2-std.]
J. Roggenhofer
Mo 18-20 — P 11
- 014a Einführung in Spinozas »Ethik« [2-std.]
H.-M. Gerlach
Fr 12-14 — SB II 03-444
- 014b Ch. Wolff: »Von der Sittenlehre der Sineser« (1721) und ihren Folgen [2-std.]
H.-M. Gerlach
Fr 8-10 — P 103

- 015 Rousseau: Discours sur l'inégalité parmi les hommes [2-std.]
L. Baumann
Do 16-18 — P 6
(kann als Übung belegt werden)
- 016 Kant: Die Religion in den Grenzen der reinen Vernunft [2-std.]
Th. Buchheim
Di 10-12 — P 203
- 017 Wissenschaft und Gesellschaft nach Kant [2-std.]
L. Baumann
Do 9 s.t.-10.30 — P 7
- 018 Arthur Schopenhauer: Die Welt als Wille und Vorstellung [2-std.]
H. Panknin-Schappert
Do 17 s.t.-18.30 — P 13
- 019 Schopenhauers Ethik [2-std.]
B. Dörflinger
Fr 9-11 — P 7
- 020 Nietzsches Kritik der Moral [2-std.]
K. Joisten
Fr 15-17 — P 7
- 021 W. Dilthey: Der Aufbau der geschichtlichen Welt in den Geisteswissenschaften [2-std.]
St. Grätzel
Mo 16-18 — P 203
- 022 Einführende Texte zum Pragmatismus [2-std.]
M. Kofler
Do 16-18 — P 203
- 023 Einführung in Husserls transzendente Phänomenologie [2-std.]
O. Wiegand
Do 12-14 — P 201
- 023a M. Blondel: Zur Logik der Tat (Action 1893) – Einführung [2-std.]
P. Reifenberg
Mo 8.30-10 — P 107
- 024 Martin Buber: Dialogisches Denken [2-std.]
J. Rauscher
Do 8.30-10 — P 12
- 025 W. v. O. Quine: Kleine Schriften zur Philosophie der Logik [2-std.]
Th. M. Seeborn
Di 12-14 — P 104
- 026 G. Deleuze: Zeit und Bild [2-std.]
J. Rauscher
Do 18-20 — P 12
- 027 Das Fremde verstehen. Über das Verständnis von Welt, Mitmensch und eigener Person als Einführung in die Hermeneutik [2-std.]
F. Neubauer
Mo 17-19 — P 15
- 028 Einführung in die Wissenschaftstheorie (vorzugsweise) der empirischen Wissenschaften [2-std.]
A. Häußling
Di 10-12 — P 7
- 029 Wissenschaftsphilosophische Fragestellungen in den Bio- und Humanwissenschaften [2-std.]
R. Zecher
Di 8 s.t.-9.30 — P 15
- 030 Zur Entwicklung des neuzeitlichen Wissenschaftsbegriffes: Der Begriff der Wissenschaft im griechischen Denken [2-std.]
A. Häußling
Di 14-16 — P 6
- 031 Texte zur Philosophie der Malerei [2-std.]
A. Thommes
Di 8.30-10 — P 104
- 032 Einführung in die formalisierte klassische Logik: Aussagenlogik und Prädikatenlogik 1. Stufe [2-std.]
O. Wiegand
Do 14-16 — SB II 03-134
- Hauptseminare**
- 033 Anselm von Canterbury [2-std.]
M. Eckert
Mi 13 s.t.-14.30 — SB II 03-153
- 034 Kant: Kritik der reinen Vernunft [2-std.]
St. Grätzel
Mo 11.30-13 — P 203
- 035 Kants Kategoriendeduktionen [2-std.]
B. Dörflinger
Fr 15-17 — P 104
- 036 Immanuel Kant: Grundlegung zur Metaphysik der Sitten (Philosophische Bibliothek 41, 7., durchges. Aufl. 1994) [2-std.]
R. Wisser
Di 14.05-15.35 — P 7
- 037 Die Rechtsphilosophie Hegels [2-std.]
Th. M. Seeborn
Mi 14-16 — P 6
- 038 E. Husserl: Phänomenologie des inneren Zeitbewußtseins und passive Synthesis [2-std.]
Th. M. Seeborn
Mo 15-17 — P 107

- 039 M. Foucaults »Archäologie der Humanwissenschaften« (Les mots et les choses) [2-std.]
St. Grätzel
Do 11-13 — P 11
- 039a Das Prinzip Verantwortung – Hans Jonas Versuch einer Ethik für die technologische Zivilisation [2-std.]
H.-M. Gerlach
Fr 15.30-17 — P 15

Oberseminare

- 040 Aristoteles' Schrift vom Werden und Vergehen [2-std.]
Th. Buchheim
Mo 18-20 — P 109 a
- 041 Max Stirner: Der Einzige und sein Eigentum (Reclams Universal-Bibliothek, Stuttgart, Nr. 3057-62 oder Ed. Mackay-Gesellsch., Strom-Verlag 1986) [2-std.]
R. Wisser
Di 16.30-18 — P 7
- 042 Das Subjekt und die Macht (interdisziplinär) [2-std.]
St. Grätzel
Di 18 s.t.-19.30 — PR 155b; s. FB 14

Kolloquien

- 043 Lektürekurs: Entstehung der Welt in philosophisch-theologischer Sicht: Thomas von Aquin: Texte aus S. Th. I. Q 44 f. [2-std.]
M. Eckert, B. Weiß
Di 20 s.t.-21.30 — Augustinerstr. 34 (Priesterseminar)

Pädagogik**Einführungsveranstaltungen für Studienanfänger, Fach- und Hochschulortwechsler**

- Pädagogik: Diplomstudiengang
R. Maier
Di, 17. Oktober 1995, 10-12 — P 11
- Pädagogik: Magister- und Promotionsstudiengang
A. R. Ebel
Di, 17. Oktober 1995, 12-14 — P 11
- Lehramt an Gymnasien
U. Ahrens
Mi, 18. Oktober 1995, 16-18 — P 2

- 044 Kolloquium zur Vorlesung: Ontologie [2-std.]
M. Eckert
Mi 15 s.t.-16.30 — P 204
- 045 Doktorandenkolloquium (prs.) [2-std.]
R. Wisser
Di 19.30 u. n. V. — P 107
- 046 Forschungsseminar: »Physis als Objektivitätsbegründung«
Th. Buchheim
Z. u. O. n. V.
Blockseminar
- 047 Neuerscheinungen zu modernen Technologien
St. Grätzel
Z. u. O. n. V.
Blockseminar
- Naturwissenschaftlich-Philosophisches Kolloquium [2-std.]
P. Beckmann, F. Beißer, C. v. Campenhausen, O. Ewert, Ch. Huber, H. Oehlert, P. Schneider, P. Schölmerich, E. Thomas, W. Zohnhöfer
14-tägl.: Mi 19-21 — N 1
Die Einzelveranstaltungen werden durch Plakate angekündigt.
 - Mainzer Universitätsgespräche des Studium generale
G. Eifler, P. Schneider
14-tägl.: Mi 17-19 — N3 (Kuppelbau)
Die Einzelveranstaltungen werden durch Plakate angekündigt.

- Erziehungswissenschaftliches Begleitstudium für Lehramtsstudiengänge
F. W. Kron, G. Edlich, B. Heuer
Mi, 18. Oktober 1995, 18-20 — P 2

Für Lehramtsstudierende geeignete Veranstaltungen

- Sachbereich I:
Theorie der Erziehungswissenschaft, Theorie der Erziehung, Pädagogische Anthropologie, Gesellschaftliche Bedingungen von Erziehung und Unterricht: Veranstaltungs-Nr. 104, 108, 117, 128, 157, 169, 178, 186, 187, 188, 189

- **Sachbereich II:**
Didaktik, Curriculum, Lehrplan, Methodik, Unterricht: Veranstaltungs-Nr. 121, 122, 123, 126, 127, 129, 133, 135, 142, 146, 154, 166, 170, 189
- **Sachbereich III:**
Schulwesen, Geschichte des Schulwesens, (Schulische) Institutionen und Organisationen, Bildungsplanung, Bildungspolitik: Veranstaltungs-Nr. 123, 127, 128, 155, 170
- **Sachbereich IV:**
Pädagogische Psychologie (Entwicklung, Lehren und Lernen, Soziale Beziehungen im schulischen Bereich): Veranstaltungs-Nr. 126, 178, 189
- **Sachbereich V:**
Sozialisationstheorie, Sozialisationsinstanzen, Sozialisationsbereiche, Individuation: Veranstaltungs-Nr. 108, 116, 118, 120, 124, 125, 128, 153, 156, 166
- **Sachbereich VI:**
Kernbereiche der Schulpraxis (zur Vorbereitung auf das Schulpraktikum): Veranstaltungs-Nr. 113, 126, 127

Vorlesungen

- 101 Methoden der Erziehungswissenschaft [2-std.]
Ch. Beck
Fr 14-16 — P 10
- 102 Medizinische Aspekte von Behinderungen, Behinderungsformen und Krankheitsbilder – Ursachen und Entstehung [2-std.]
J. A. Ermert
Do 8-10 — P 4
- 103 Rechtliche Grundlagen der Sonderpädagogik [2-std.]
Ch. Fürst
Fr 10-12 — P 10
- 104 Herbarts pädagogische Theorie [2-std.]
E. Hufnagel
Mi 9-10 — P 1
Fr 9-10 — P 2
- 105 Museen zeigen Geschichte der Pädagogik (mit Dias) [2-std.]
J. Peege
Mo 14-16 — P 4
- 106 Medizinische Aspekte der Hör-, Stimm- und Sprachstörungen [1-std.]
P. G. Zorowka
Di 8.30-9.30 — HNO Geb. 101

Proseminare

- 107 Methoden erziehungswissenschaftlicher Sozialforschung [2-std.]
A. Bentner
14-tägl.: Do 10 s.t.-13 — SB II 02-146
- 108 Einführung in Theorien der Sozialisation und Erziehung [2-std.]
A. Bernhard
Mo 10-12 — SB II 03-436
Beginn: 30.10.1995
- 109 Einführung in die Pädagogik [2-std.]
A. Ebel
Do 8.30-10 — SB II 03-152
- 110 Einführung in die pädagogische Anthropologie [2-std.]
A. Ebel
Do 12-14 — SB II 03-152
- 111 Praxisfeldorientierte Einführung in das Pädagogik-Studium [2-std.]
G. Edlich
Mo 8.30-10 — P 109a
Mo 10-11 — P 4
1 Std. n. V.
- 112 Einführung in die Jugendhilfe [2-std.]
F. Hamburger
Mi 16 s.t.-17.30 — P 5
- 113 Lernort Schule – Zur Einführung in das Schulpraktikum [4-std.]
G. Heck
Mo 8-10 — P 7
Mo 10-11 — P 2
Anmeldung erforderlich, Schulbesuche nach Vereinbarung
- 114 Sonderpädagogik des Erwachsenenalters [2-std.]
E. Heinemann
Mo 16-18 — SB II 03-444
- 115 Grundstudium und Praxisfelder der Pädagogik [3-std.]
B. Heuer
Mo 8-10 — SB II 03-152
Mo 10-11 — P 3
- 116 Sozialisation [2-std.]
B. Heuer
Di 12 s.t.-13.30 — SB II 03-153
- 116a Arbeiten in Gruppen [2-std.]
H. Kohl
Erstes Treffen: Do, 26. Oktober, 14 Uhr — SB II 03-324
Blockveranstaltung

- 117 Pädagogische Anthropologie [2-std.]
R. Maier
Mi 10-12 — P 6
- 118 Sozialisationstheorien I [2-std.]
R. Maier
Di 12-14 — P 6
- 119 Einführung in die Pädagogik – Grundbegriffe der Pädagogik [2-std.]
R. Maier
Di 10-12 — P 6
- 120 Mütterlichkeit: Zur historischen Entwicklung eines Gefühls und seinen gesellschaftlichen Konsequenzen [2-std.]
B. Maul
Mi 14-16 — SB II 03-152
- 121 Praxis der Erwachsenenbildung: Kreatives Schreiben [2-std.]
E. Meueler
* 1. Gruppe
14-tägl.: Fr 10-14 — SB II 02-146
* 2. Gruppe
14-tägl.: Fr 10-14 — SB II 02-146
- 122 Schulschwierigkeiten [2-std.]
E. G. Renda
Do 8-10 — P 6
- 123 Lehren als Beruf [2-std.]
E. G. Renda
Do 10-12 — P 6
- 124 Kinder des Holocaust – Sozialisation und Traumatisierung [3-std.]
E. Schmied
14-tägl.: Fr 13 s.t.-16 — SB II 03-153
- 125 Bedingungs Zusammenhänge aggressiven Verhaltens bei Kindern und Jugendlichen [3-std.]
E. Schmied
14-tägl.: Fr 13 s.t.-16 — SB II 03-153
- 126 Lernen – pädagogische Perspektiven [halbtags]
C. Schrodin
Fr 14-20 — SB II 03-152
- 127 Schulpädagogik (zugleich Einführung in das Schulpraktikum) [2-std.]
H. Ullrich
Mo 14-16 — SB II 03-134
- 128 Jugend und Schule [2-std.]
H. Ullrich
Mi 8.30-10 — SB II 03-152
- 129 Didaktik/Methodik [2-std.]
H. Ullrich
Mo 16-18 — Hs 11
- 130 Jugendarbeit [2-std.]
M. Wöbcke
Di 12-14 — Hs 10
- Mittelseminare**
- 131 Erwachsenenbildung für Menschen mit geistiger Behinderung [1-std.]
K.-E. Ackermann
Z. u. O. n. V.
Blockveranstaltung
- 132 Kommunikation mit Musik und Bewegung in der Sonderpädagogik [1-std.]
M. Barthel-Rösing
Z. u. O. n. V.
- 133 Unterricht interpretieren [4-std.]
Ch. Beck
Mi 12-16 — Hs I (RW II)
- 134 Management in Nonprofit-Organisationen [2-std.]
A. Bentner
14-tägl.: Do 10 s.t.-13 — SB II 02-146
- 135 Legasthenie als spezielle Begabungsschwäche bei Kindern, Jugendlichen und Erwachsenen [2-std.]
Berg
Di 10 s.t.-11.30 — P 5
- 136 Kinder und Fernsehen [2-std.]
M. Böhmer
Mo 10-11.30 — P 11
Blockveranstaltung nach Vereinbarung
- 137 Gesucht: Eine Didaktik des Einmischens. Neuere Modelle in der politischen Bildung [2-std.]
R. Christ
Mi 14-16 — SB II 02-146
- 138 Arbeitsfeld Kindertagesstätte [2-std.]
A. Ebel
Di 8.30-10 — SB II 02-146
- 139 Pädagogische Anthropologie [2-std.]
A. Ebel
Fr 8.30-10 — SB II 03-152
- 140 Das Spiel [2-std.]
G. Edlich
Di 18-20 — P 6
- 141 Didaktische Modelle für Schule und Hochschule [2-std.]
G. Edlich
Fr 14-16 — SB II 02-146

- 142 Ganzheitliches kreatives Gestalten in der Sonderpädagogik
U. Endres
Z. u. O. n. V.
Blockveranstaltung
- 143 Projekt Sozialarbeit und Öffentlichkeit II [4-std.]
F. Hamburger
Di 10-14 — SB II 02-146
- 144 Sozialpädagogische Forschungsmethoden [2-std.]
F. Hamburger
Mi 18-20 — SB II 03-152
- 145 Gestaltpädagogik für Sonderpädagogen [2-std.]
G. Hansen
Z. u. O. n. b. A.
- 146 Gestaltpädagogik für Sonderpädagogen [2-std.]
G. Hansen
Z. u. O. n. b. A.
- 147 Hochschulstruktur und Hochschulreform '95 – Intentionen, Positionen, Chancen [2-std.]
G. Heck
Mi 8-10 — Hs RW 5
- 148 Partizipation in pädagogischen Institutionen [2-std.]
G. Heck
Mi 11.30-13 — P 107
- 149 Fernöstliche Entspannungsmethoden in der Sonderpädagogik [2-std.]
S. Hecklau-Seibert
Di 12-14 — Fechtsaal
- 150 Psychomotorik für SonderpädagogInnen I [2-std.]
S. Hecklau-Seibert
Di 10-12 — Fechtsaal
- 151 Einführung in die Psychoanalyse für PädagogenInnen [2-std.]
E. Heinemann
Mo 14-16 — SB II 03-152
- 152 Integration in der Sonderpädagogik [2-std.]
E. Heinemann
Do 14-16 — SB II 03-152
- 153 Jugendforschung [2-std.]
B. Heuer
Di 10-12 — Hs 11
- 154 Evaluation und Unterrichtsbeobachtung [2-std.]
M. Höffer-Mehlmer
Mo 14-16 — SB II 02-146
- 155 Das Bildungs- und Sozialwesen in Spanien (mit Exkursion) [2-std.]
M. Höffer-Mehlmer
Di 14-16 — SB II 02-146
- 156 Das Gestern im Heute [2-std.]
S. Hölzel
14-tägl.: Fr 14-18 — SB II 03-152
- 157 Theodor Litt: Führen oder Wachsenlassen [2-std.]
E. Hufnagel
Mi 16-18 — SB II 03-153
- 158 Berufliche Beziehungen gestalten in der Sonderpädagogik [2-std.]
I. Kretschmer, B. Würkert
Di 8-10 — SB II 03-152
- 159 Einführung in die Sozialplanung [2-std.]
R. Krick
Mi 18-20 — SB II 02-146
- 160 Förderung geistigbehinderter Kinder [1-std.]
M. Kron
Z. u. O. n. V.
- 161 Weiterbildung/Bildungsfreistellung – Theorie und Praxis [2-std.]
P. Krug
Mi 16-18 — SB II 03-152
- 162 Methoden der erziehungswissenschaftlichen Empirie II [2-std.]
G. Kuntze
Do 18-20 — SB II 02-146
- 163 Methoden der erziehungswissenschaftlichen Empirie II [2-std.]
C. Lenhart
Mi 12-14 — SB II 03-152
- 164 Sozialisierungstheorien II [2-std.]
R. Maier
Mi 12-14 — P 6
- 165 »Frauen, Recht und langer Atem« – Frauenpolitik seit 1945 im deutsch-deutschen Vergleich [2-std.]
B. Maul
Di 16-18 — SB II 02-146
- 166 Beratung und Begleitung in der Erwachsenenbildung [2-std.]
E. Meueler
14-tägl.: Di 10-14 — SB II 03-152
- 167 Erwachsenemäßiger Fremdsprachenunterricht. Einführung und Grundlagen [2-std.]
J. E. Peters
Do 14-16 — SB II 02-146

- 168 Jugendbildungsarbeit als integraler Bestandteil offener Jugendarbeit [2-std.]
H. Rech
Mo 16-18 — SB II 02-146
- 169 Kindheit [2-std.]
E. G. Renda
Di 8-10 — SB II 03-444
- 170 Bildungssysteme im internationalen Vergleich [2-std.]
E. G. Renda
Di 10-12 — SB II 03-444
- 171 Sonderpädagogische Einrichtungen im Erwachsenenalter (Exkursionsseminar)
K. Rock
Mo 10-12 — SB II 02-146
- 172 Selbstbestimmt leben – Selbstorganisation und Emanzipation von Menschen mit Behinderung [2-std.]
K. Rock
Mi 16-18 — SB II 02-146
- 173 Armut in Deutschland [2-std.]
G. Sander
Mo 14-16 — Hs 11
- 174 Wie Helfen zum Beruf wurde [2-std.]
G. Sander
Di 14-16 — SB II 03-152
- 175 Internationaler Vergleich: Soziale Probleme, Sozialpolitik und Sozialarbeit in Ungarn (mit Exkursion) [2-std.]
G. Sander
Di 16-18 — SB II 03-152
- 176 Allgemeine Grundlagen der Verhaltensgestörten-Pädagogik [2-std.]
W. Seitz
14-tägl.: Fr 14-18 — P 12
- 177 Entwicklungsförderung Schwerstbehinderter [2-std.]
F. Stumpf
Mi 10-14 — Schule für Körperbehinderte Nieder-Olm
Blockveranstaltung nach terminlicher Absprache
- 178 Kindheit – Entwicklung und Erziehung [2-std.]
H. Ullrich
Mi 10-12 — SB II 03-152
- 179 Spracherwerb des Kindes, Beeinträchtigungen im Spracherwerb und Förderung des Sprachlichwerdens [2-std.]
D. Valerius
Mi 10-15 — Raum s. Aushang
Termine werden noch bekannt gegeben
- 180 Empirische Forschungsmethoden IIa [2-std.]
M. Wöbcke
Mo 10-12 — SB II 03-152
- 181 Sozialarbeit im Krankenhaus [2-std.]
M. Wöbcke
Di 10-12 — SB II 03-436
- 182 Empirische Forschungsmethoden IIb [2-std.]
M. Wöbcke
Mo 12-14 — SB II 03-152
- 183 »Wo klemmt's?« – Organisationsentwicklung als pädagogische Aufgabe [2-std.]
O. Wolter
Do 16-18 — SB II 02-146

Oberseminare

- 184 Sozialberichterstattung und sozialpädagogische Planung [2-std.]
F. Hamburger
Mo 18-20 — SB II 03-152
- 185 Interkulturelle Sonderpädagogik [2-std.]
E. Heinemann
Do 16-18 — SB II 03-152
- 186 Schleiermachers Pädagogik [2-std.]
E. Hufnagel
Mi 10-12 — SB II 03-144
- 187 Schelers pädagogische Schriften [2-std.]
E. Hufnagel
Fr 10-12 — SB II 03-444
- 188 Subjektorientierte Erwachsenenbildung [2-std.]
E. Meueler
14-tägl.: Di 10-14 — SB II 03-152
- 189 Erziehung in einer rationalen Kultur. Pädagogische Überlegungen zu Piagets Theorie der kognitiven Entwicklung [2-std.]
G. Velthaus
Do 16-18 — SB II 03-153

Kolloquien

- 190 Europäische Sozial- und Bildungspolitik (ERASMUS-Kolloquium) [2-std.]
F. Hamburger, G. Sander, M. Wöbcke
Mo 16-18 — SB II 03-152
- 191 Praktikantenkolloquium Erwachsenenbildung/außerschulische Jugendbildung [1-std.]
M. Höffer-Mehlmer
Z. s. Aushang — SB II 03-342

- 192 Praktikantenkolloquium (Sonderpädagogische Einrichtungen) [1-std.]
K. Rock
Mi 18-19 — SB II 03-153
- 193 Praktikantenkolloquium Sozialpädagogik [1-std.]
G. Sander
Mo 18-21 (siehe Aushang) — SB II 02-146
zweimal halbtägig
- 194 Examenskolloquium zu den Diplomprüfungen und zur Magisterprüfung (Hauptfach) [2-std.]
G. Velthaus
Mo 15-17 — SB II 03-454

Hochschuldidaktik

Veranstaltungen für Lehrende und Studierende aller Fachbereiche

- 250 Kolloquium I (besonders für Lehrende des Fachbereichs Medizin): Grundkurs Rhetorik: Verbesserung von Vortrag, Unterrichtsgespräch und Diskussionsleitung
B. Berendt
Z. w. n. bekanntgegeben — SB II 02-146
Blockseminar; Anmeldung telefonisch: 39-59 94/38 94
- 251 Kolloquium II (besonders für Lehrende des Fachbereichs Medizin): Didaktik und Methodik der Gestaltung von Lehrveranstaltungen
J. Wildt
Z. w. n. bekanntgegeben — SB II 02-146
Blockseminar; Anmeldung telefonisch: 39-59 94/38 94
- 252 Hochschuldidaktische Einführung und Beratung von Übungsgruppenleitern im Fachbereich Mathematik [2-std.]
G. Edlich, E. Kroll (FB 17), G. Seim (FB 17)
Mo 16-18 — SB II 02-146
- 253 Didaktische Modelle für Schule und Hochschule [2-std.]
G. Edlich
Fr 14-16 — SB II 02-146

Seminar, besonders für Studierende der Pädagogik

- 254 Konflikte in Institutionen – Ursachen und Lösungsmöglichkeiten
R. Fuchs
Z. w. n. bekanntgegeben — SB II 02-146
Blockseminar; Teilnehmerzahl beschränkt auf 15; Anmeldung telefonisch: 39-59 94/38 94

Fachbereich 12: Sozialwissenschaften

- Postanschrift:
Fachbereich Sozialwissenschaften
55099 Mainz, Fax 39-33 47
- Besucheranschrift:
Colonel-Kleinmann-Weg 2 (SB II)
- Dekan:
Univ.-Prof. Dr. Dr. h.c. Stefan HRADIL,
Zi. 00-655, Tel. 39-22 47, Sprechz. n. V.
- Prodekan:
Univ.-Prof. Dr. Jürgen W. FALTER,
Colonel-Kleinmann-Weg 2 (SB II) 05-154
- Dekanat:
Elisabeth FRIEDRICH,
Zi. 00-653, Tel. 39-22 47,
Sprechzeiten Mo, Di, Do, Fr 10-12
- Fachbereichskatalog:
Elisabeth GRESSER, Bibl.-OInsp.;
Marlies BRAND, Bibl.-OInsp.;
Colonel-Kleinmann-Weg 2 (SB II),
00-331, 00-333, 00-343, Tel. 39-32 53
Sprechzeit: Di 10-12

Informationen für Studierende

Studienfächer und -abschlußmöglichkeiten

- Politikwissenschaft: Magister; Promotion, die eine Abschlußprüfung voraussetzt; Promotion, die keine Abschlußprüfung voraussetzt.
- Sozialkunde: Erste Staatsprüfung für Lehramt an Gymnasien.
- Soziologie: Magister; Promotion, die eine Abschlußprüfung voraussetzt.
Es wird dringend empfohlen, den Magisterstudiengang Soziologie im Hauptfach nur zum Wintersemester aufzunehmen, da im Sommersemester keine Lehrveranstaltungen für Studienanfänger im Hauptfach angeboten werden.
- Ethnologie: Magister; Promotion, die eine Abschlußprüfung voraussetzt.
- Afrikanische Philologie: Magister; Promotion, die keine Abschlußprüfung voraussetzt.
- Publizistik: Magister; Promotion, die eine Abschlußprüfung voraussetzt.
Zulassungsbeschränkt: Eine Bewerbung erfolgt an das Studentensekretariat der Johannes Gutenberg-Universität Mainz.
- Journalistik (Aufbaustudiengang):
Bewerbung nur mit abgeschlossenem wissenschaftlichem Hochschulabschluß. Die Landesverordnung über die Eignungsprüfung im Studiengang Journalistik an der Johannes Gutenberg-Universität Mainz ist im Sekretariat, Alte Universitätsstraße 17 (Domus universitatis) erhältlich. Der Aufbaustudiengang kann nur zum Wintersemester aufgenommen werden.
- Psychologie:
Diplom; Promotion, die eine Abschlußprüfung voraussetzt.
Zulassungsbeschränkt:
Eine Bewerbung erfolgt über die ZVS, Sonnenstraße 171, 44128 Dortmund; im Studiengang

Psychologie-Nebenfach im Rahmen des Magisterstudienganges erfolgt die Bewerbung an das Studentensekretariat der Johannes Gutenberg-Universität Mainz. Studienbeginn im Diplom-Studiengang ist nur zum Wintersemester möglich; im Magister-Studiengang (nur Nebenfach) wird der Studienbeginn zum Wintersemester empfohlen.

Einführungsveranstaltungen für Studienanfänger, Fach- und Hochschulortwechsler

- Politikwissenschaft/Sozialkunde:
Dienstag, 17. Oktober 1995, 14-16, P 1
- Soziologie: Mo, 16. Oktober 1995, 11-13, P 11
- Ethnologie, Afrikanische Philologie und Afrika-Studien: Dienstag, 17. Oktober 1995, 16-18, Hs 13 (Becherweg 4); Vorstellung der Lehrveranstaltungen (Muppet-Show): Dienstag, 24. Oktober 1995, 11-13, Aud. max.
- Publizistik: Mo, 16. Oktober 1995, 16-18, P 1
- Journalistik: Mi, 11. Oktober 1995, 11-13, Domus universitatis
- Psychologie (für Hauptfachstudenten):
Mittwoch, 18. Oktober 1995, 10-12, P 11
- Psychologie (für Nebenfachstudenten):
Mittwoch, 18. Oktober 1995, 9-10, P 11

Studienfachberatung

POLITIKWISSENSCHAFT

Besucheranschrift:
Colonel-Kleinmann-Weg 2, SB II
Dr. Christl BLANK, Zi. 05-153, Tel. 39-29 95;
Dr. Klaus BODEMER, Zi. 05-333, Tel. 39-59 56

- in der vorlesungsfreien Zeit vom 2. bis zum 13. Oktober 1995:
BLANK, Mo 10-12;
BODEMER, n. V.
- in der Studieneinführungswoche vom 16. bis zum 20. Oktober 1995:
BLANK, Mo 10-12;
BODEMER, Mi 14-16
- in der Vorlesungszeit vom 23. Oktober 1995 bis zum 16. Februar 1996:
BLANK, Mo 10-12;
BODEMER, Mi 14-16
- in der vorlesungsfreien Zeit vom 19. Februar bis 29. März 1996:
BLANK, Mo 10-12;
BODEMER, n. V.

SOZIOLOGIE

apl. Prof. Dr. M. HENNEN, SB II 04-331 u. Forum 1, Zi. 126, Tel. 39-23 83/54 24;

Dr. M. HERZER, SB II 04-455, Tel. 39-32 06;

Dr. M. JÄCKEL, SB II 04-313, Tel. 39-47 05;

Dr. H. LOFINK, SB II 04-433, Tel. 39-47 92;

Dr. K. MAREL, SB II 04-323, Tel. 39-24 41;

apl. Prof. Dr. W.-U. PRIGGE, SB II 04-321,

Tel. 39-34 38;

apl. Prof. Dr. G. SCHMIED, SB II 04-533,

Tel. 39-27 97;

Dipl.-Soz. O. G. SCHWENK, SB II 04-441,

Tel. 39-54 35;

E. SPRINGER M.A., Forum 1, Zi. 126, Tel. 39-54 24;

Dr. R. SUDEK, SB II 04-333, Tel. 39-31 55

- in der vorlesungsfreien Zeit vom 2. bis zum 13. Oktober 1995: Mi 10-11, SB II 04-341

- in der Studieneinführungswoche vom 16. bis zum 20. Oktober 1995:

MAREL, Di 10-12,

LOFINK, Mi 10-12

- in der Vorlesungszeit vom 23. Oktober 1995 bis zum 16. Februar 1996:

HENNEN, n. V.,

HERZER, Di 10-12,

JÄCKEL, Mo 14-16,

LOFINK, Fr 10-11,

MAREL, Do 10-12,

PRIGGE, n. V.,

SCHMIED, Do 13-14,

SCHWENK, Di 12-13,

SPRINGER, n. V.,

SUDEK, Do 10-12

- in der vorlesungsfreien Zeit vom 19. Februar bis 29. März 1996: Mi 10-11, SB II 04-341

ETHNOLOGIE

Besucheranschrift: Forum universitatis 6,
R 00-644, Tel. 39-27 98

Univ.-Prof. Dr. K.-H. KOHL;

Dr. W. BENDER;

Dr. Anna-Maria BRANDSTETTER M.A.;

V. GOTTOWIK M. A.;

Dr. H. JEBENS M. A.;

Dr. Ulla SCHILD M. A.;

H. MUSZINSKI M. A., Sprechstd. n. V.;

Dr. K.-H. PAMPUS;

Univ.-Prof. Dr. I. STRECKER

AFRIKANISCHE PHILOLOGIE

Besucheranschrift:

Forum universitatis 6, R 00-613

N. N., B. DEHNHARD M. A., U. REUSTER-JAHN,

Tel. 39-24 14, Sprechstd. n. V.

PUBLIZISTIK

Besucheranschrift:

Colonel-Kleinmann-Weg 2 (SB II), 1. und 2. St.

G. DASCHMANN M.A., Tel. 39-32 09,

S. EHMIG M.A., Tel. 39-21 76,

A. HEINTZEL M.A., Tel. 39-44 80,

S. SCHMID M.A., Tel. 39-37 48,

N. N., Tel. 39-29 00

- in der vorlesungsfreien Zeit vom 24. Juli bis zum 20. Oktober 1995:

Di 10-11 (DASCHMANN),

Di 14-15 (EHMIG),

Do 10-11 (HEINTZEL),

Do 15-16 (SCHMID)

- in der Studieneinführungswoche vom 16. bis zum 20. Oktober 1995:

Di 10-11 (DASCHMANN),

Di 14-15 (EHMIG),

Do 10-11 (HEINTZEL),

Do 15-16 (SCHMID)

und alle anderen Sprechstunden der Wissenschaftlichen Mitarbeiter

- in der Vorlesungszeit vom 23. Oktober 1995 bis zum 16. Februar 1996:

Di 10-11 (DASCHMANN),

Di 14-15 (EHMIG),

Do 10-11 (HEINTZEL),

Do 15-16 (SCHMID)

- in der vorlesungsfreien Zeit vom 19. Februar bis 29. März 1996:

Di 10-11 (DASCHMANN),

Di 14-15 (EHMIG),

Do 10-11 (HEINTZEL),

Do 15-16 (SCHMID)

PSYCHOLOGIE

Besucheranschrift: Staudingerweg 9

Dipl.-Psych. Inge LINDNER,

Zi. 02-621, Tel. 39-41 45

- in der vorlesungsfreien Zeit vom 2. bis zum 13. Oktober 1995: n. V.
- in der Studieneinführungswoche vom 16. bis zum 20. Oktober 1995: Mi 14-16
- in der Vorlesungszeit vom 23. Oktober 1995 bis zum 16. Februar 1996: Di 11-12 u. n. V.
- in der vorlesungsfreien Zeit vom 19. Februar bis 29. März 1996: n. V.

Vertrauensdozenten für ausländische Studierende

- Politikwissenschaft:
Marianne BREUER M.A.,
Institut für Politikwissenschaft,
Colonel-Kleinmann-Weg 2 (SB II),
Zi. 05-131, Tel. 39-54 76
- Soziologie:
Wiss. Ang. Dr. phil. Harald LOFINK,
Colonel-Kleinmann-Weg 2 (SB II),
Zi. 04-433, Tel. 39-47 92,
Sprechzeiten Fr 10-12 u. n. V.
- Ethnologie:
Dr. Ulla SCHILD M.A.,
Forum universitatis 6, R 00-623,
Sprechzeiten Di 15-16 u. n. V.,
Tel. 39-59 33
- Afrikanische Philologie:
Dr. Ulla SCHILD M.A.,
Forum universitatis 6, R 00-623,
Sprechzeiten Di 15-16 u. n. V.,
Tel. 39-59 33
- Publizistik:
Gregor DASCHMANN M.A., SB II 01-433,
Sprechzeiten Di 10-11, Tel. 39-32 09
- Psychologie:
Univ.-Prof. Dr. Heinz Walter KROHNE,
Staudingerweg 9, Zi. 02-233,
Sprechzeiten n. V.,
tel. Anmeldung 39-25 99

Studien-, Zwischenprüfungs-, Magister-, Diplom- und Promotionsordnungen

POLITIKWISSENSCHAFT/SOZIALKUNDE

Die Studienordnung für das Fach Politikwissenschaft bzw. Sozialkunde ist im Institut für Politikwissenschaft, Colonel-Kleinmann-Weg 2 (SB II), erhältlich. Die Ordnung für die Zwischenprüfung der Fachbereiche 11-16 und 23 ist ebenfalls dort

erhältlich. Beide Ordnungen sind in der Institutsbibliothek einsehbar (Kopiervorlage).

Lehramt an Gymnasien (Sozialkunde):

Die Landesverordnung über die Erste Staatsprüfung für das Lehramt an Gymnasien ist im Buchhandel erhältlich und in der Institutsbibliothek einsehbar (Kopiervorlage).

- Prüfungsamt: s. S. 75

Magister; Promotion:

Die Ordnung für die Magisterprüfung der Fachbereiche 11-16 und 23 ist im Dekanat (SB II) erhältlich, Preis 1,- DM.

Die Promotionsordnung der Fachbereiche 11-16 und 23 ist im Dekanat erhältlich, Preis 1,- DM.

SOZIOLOGIE

Die Studienordnung für das Fach Soziologie ist in der Bibliothek, SB II 01-212, erhältlich.

Die Ordnung für die Zwischenprüfung der FB 11-16, 23 ist ebenfalls dort erhältlich.

Magister:

Die Ordnung für die Magisterprüfung der Fachbereiche 11-16 und 23 ist im Dekanat erhältlich, Preis 1,- DM.

Promotion:

Die Promotionsordnung der Fachbereiche 11-16 und 23 ist im Dekanat erhältlich, Preis 1,- DM.

ETHNOLOGIE UND AFRIKANISCHE PHILOLOGIE

Die Studienordnung für das Studium der Ethnologie und der Afrikanischen Philologie ist im Sekretariat, Forum universitatis 6, R 00-644, erhältlich. Die Ordnung für die Zwischenprüfung der Fachbereiche 11-16 und 23 ist ebenfalls dort erhältlich.

Magister; Promotion:

Die Ordnung für die Magisterprüfung der Fachbereiche 11-16 und 23 ist im Dekanat erhältlich.

Die Promotionsordnung der Fachbereiche 11-16 und 23 ist im Dekanat erhältlich, Preis 1,- DM.

PUBLIZISTIK

Die Studienordnung für das Fach Publizistik ist im Sekretariat, Colonel-Kleinmann-Weg 2 (SB II), erhältlich.

Die Ordnung für die Zwischenprüfung der Fachbereiche 11-16 und 23 ist ebenfalls dort erhältlich.

Magister:

Die Ordnung für die Magisterprüfung der Fachbereiche 11-16 und 23 ist im Dekanat erhältlich, Preis 1,- DM.

Promotion:

Die Promotionsordnung der Fachbereiche 11-16 und 23 ist im Dekanat erhältlich, Preis 1,- DM.

PSYCHOLOGIE**Diplom:**

Die Studienordnung für den Diplomstudiengang Psychologie ist bei der Studienfachberatung Psychologie erhältlich.

Die Diplomprüfungsordnung für Studierende der Psychologie ist ebenfalls bei der Studienfachberatung erhältlich.

- Prüfungsausschuß: Vorsitzender: Univ.-Prof. Dr. O. EWERT, Stellvertreter: Univ.-Prof. Dr. W. D. FRÖHLICH, Geschäftsstelle: I. KNORRE, Staudingerweg 9, Tel. 39-24 43/33 73

Promotion:

Die Promotionsordnung der Fachbereiche 11-16 und 23 ist im Dekanat erhältlich, Preis 1,- DM.

Magister, Promotion (Nebenfach):

Die Studienordnung für das Studium der Psychologie als Nebenfach mit dem Ziel der Magisterprüfung oder der Promotion ist bei der Studienfachberatung Psychologie erhältlich.

**JOURNALISTENAUSBILDUNG
(AUFBAUSTUDIENGANG)**

Die Studienordnung für den Studiengang Journalistenausbildung (Aufbaustudiengang) ist im Sekretariat des Journalistischen Seminars, (Domus universitatis) Alte Universitätsstraße 17, erhältlich.

Die Ordnung für die Abschlußprüfung für den Aufbaustudiengang Journalistik ist dort ebenfalls erhältlich.

Kommentar zu den Lehrveranstaltungen

- Ethnologie, Afrika-Studien, Afrikanische Philologie, Politikwissenschaft: erhältlich in der Regel am Ende des vorausgehenden Semesters bei der Aufsicht der Institutsbibliotheken.
- Soziologie: erhältlich voraussichtlich Ende des vorausgehenden Semesters in der Bibliothek des Instituts, SB II 01-212.
- Publizistik: Informationen zu den Lehrveranstaltungen erhältlich voraussichtlich in der vorlesungsfreien Zeit.

Anschriften der Fachschaften

- Politikwissenschaft: Welderweg 18 (Philosophicum), Glaskasten (neben P 5), Tel. 39-32 13
- Ethnologie und Afrikanistik: Forum universitatis 6, Zi. 00-616, Tel. 39-51 33
- Psychologie: Staudingerweg 9, Zi. 03-433, Tel. 39-34 34
- Publizistik: Colonel-Kleinmann-Weg 2 (SB II 00-623), Tel. 39-21 91
- Soziologie: Colonel-Kleinmann-Weg 2 (SB II 04-556), Tel. 39-55 86

Wissenschaftliche Einrichtungen

Integrierte wissenschaftliche Einrichtungen mit eigener Leitung, mit eigener Verwaltung.

Institut für Politikwissenschaft

- Besucheranschrift: Colonel-Kleinmann-Weg 2 (SB II)
- Geschäftsführender Leiter: Univ.-Prof. Dr. M. MOLS, 05-321
- Sekretariat: Annemarie SCHMIDT, 05-321, Tel. 39-27 28, Fax 39-33 28, Öffnungszeiten: Mo-Fr 10-12
- Universitätsprofessoren: Dr. J. FALTER, 05-154, Tel. 39-26 61, Fax 39-29 96, E-Mail: falter@ipofa.politik.uni-mainz.de, Sekretariat: Marie-Luise DE BROUWER, 05-156, Öffnungszeiten Mo-Fr 10-12, Tel.

39-26 61, Fax 39-29 96, E-Mail: debrouwer@ipofa.politik.uni-mainz.de
 Dr. W. MERKEL, 05-451, Tel. 39-31 42, Fax 39-56 42, E-Mail: merkel@goofy.zdv.uni-mainz.de, Sekretariat: Karin EISERFEY, 05-345, Tel. 39-21 50, Fax 39-37 29, Öffnungszeiten: Mo-Do 9-11;
 Dr. H. BUCHHEIM (emeritiert), 05-433, Tel. 39-38 70, Fax 39-29 96;
 Dr. E. GARZÓN VALDÉS (pensioniert), 05-146, Tel. 39-54 76;
 Honorar-Professor: Dr. P. FISCHER, 05-433;
 Dr. U. DRUWE, 05-345, Tel. 39-29 07, Sekretariat: Karin EISERFEY, 05-345, Tel. 39-21 50, Fax 39-37 29, Öffnungszeiten: Mo-Do 9-11

- **Wiss. Mitarbeiter:**
Dr. Chr. BLANK, Dr. K. BODEMER, Ph. D., M. BREUER M.A., G. A. DAVIA M.A., J. DOSCH M.A., Dipl.-Kfm. J. FAUST, Dipl.-Pol. U. W. GEHRING, Dr. S. GIEHLE, M. KLEIN M.A., Dr. H.-J. LAUTH, A. SCHMITT M.A., Dr. S. SCHUMANN, P. THIERY M.A., C. WEINS M.A., Dr. J. WINKLER
- **Institutsbibliothek:**
Colonel-Kleinmann-Weg 2 (SB II), EG,
Tel. 39-41 08

FORSCHUNGSGRUPPE**»DIE BEZIEHUNGEN ZWISCHEN EUROPA UND LATEINAMERIKA«**

- **Besucheranschrift:**
Colonel-Kleinmann-Weg 2 (SB II),
- **Leiter:** Univ.-Prof. Dr. M. MOLS
- **Stellvertretender Leiter:** Dr. K. BODEMER, Zi. 05-333, Tel. 39-59 56

FORSCHUNGSGRUPPE »DIE ZUKUNFT DER POLITISCHEN ZUSAMMENARBEIT IM PAZIFISCHEN BECKEN«

- **Besucheranschrift:**
Colonel-Kleinmann-Weg 2 (SB II)
- **Leiter:** Univ.-Prof. Dr. M. MOLS
- **Stellvertretender Leiter:**
J. DOSCH M.A., Zi. 05-323, Tel. 39-59 47

LATEINAMERIKA-DOKUMENTATION

- **Besucheranschrift:**
Colonel-Kleinmann-Weg 2 (SB II), Zi. 05-242
- **Ausleihmöglichkeiten (nur zum Kopieren) und Information:** in der Vorlesungszeit: Do 14-16 und n. V.

Institut für Soziologie

- **Besucheranschrift:**
Colonel-Kleinmann-Weg 2, 55099 Mainz
- **Geschäftsführender Leiter:**
Univ.-Prof. Dr. Dr. h.c. St. HRADIL
- **Sekretariat:**
Irmgard PAULY, Rosemarie MAIER, Tel. 39-26 92, Fax 39-37 26, SB II 04-551, Öffnungszeiten: Mo-Do 11-13, Fr 10-12
- **Universitätsprofessoren:**
Dr. F. LANDWEHRMANN, Sekretariat: Marianne KRÖMEKE, Petra KIRCHMAYER, Tel. 39-25 68, Fax 39-52 69, SB II 04-341, Öffnungszeiten: Mo-Do 10.30-12, Fr 10.30-11;
Dr. B. NEDELMANN, Sekr.: Ursula KÜLHEIM, Tel. 39-52 70, Fax 39-37 28, SB II 04-442;

- Dr. G. SCHWÄGLER, Sekretariat: Marianne KRÖMEKE, Tel. 39-24 44, Fax 39-55 69, SB II 04-543, Öffnungszeiten: Mo-Fr 13-14.30;
Dr. W. SCHLAU (emeritiert), Tel. 39-27 32, Am Pulverturm 1
- **Hochschuldozent auf Lebenszeit:**
apl. Prof. Dr. W.-U. PRIGGE Tel. 39-34 38, Colonel-Kleinmann-Weg 2, SB II 04-321
- **Wiss. Mitarbeiter:**
apl. Prof. Dr. M. HENNEN, Tel. 39-23 83/54 24,
Dr. M. HERZER, Tel. 39-32 06,
Dr. M. JÄCKEL, Tel. 39-47 05,
Dr. H. LOFINK, Tel. 39-47 92,
Dr. K. MAREL, Tel. 39-24 41,
apl. Prof. Dr. G. SCHMIED, Tel. 39-27 97,
Dipl.-Soz. O. G. SCHWENK, Tel. 39-54 35,
E. SPRINGER, Tel. 39-54 24,
Dr. R. SUDEK, Tel. 39-31 55
- **Institutsbibliothek Soziologie:**
K.-J. WENDEL, Colonel-Kleinmann-Weg 2 (SB II 01-212), Tel. 39-38 14

Institut für Ethnologie und Afrika-Studien

- **Besucheranschrift:** Forum universitatis 6
- **Kollegiale Leitung. Geschäftsführend:**
Univ.-Prof. Dr. I. STRECKER
- **Wiss. Mitarbeiter in Geschäftsführung:**
H. MUSZINSKI M.A., R 00-650, Tel. 39-28 70
- **Sekretariat:** Helena HÜBNER, Stefani KRON, R 00-644, Tel. 39-27 98, Fax 39-37 30
- **Institutsbibliothek Ethnologie, Afrikanische Philologie, Afrika-Studien:** Forum universitatis 6, R 00-637, Tel. 39-27 99, Mo 11-16, Di, Mi 10-17, Do 10-18, Fr 10-14, in der vorlesungsfreien Zeit: Di 14-18, Do 10-14. Zugang zur Janheinz-Jahn-Bibliothek nur nach Vereinbarung.

Archiv für afrikanische Musik

- Wiss. Mitarbeiter:
Dr. W. BENDER, R 00-621, Tel. 39-33 49

Ethnographische Studiensammlung

- Wiss. Mitarbeiterin:
Dr. A.-M. BRANDSTETTER, R 00-652, Tel. 39-28 70

Janheinz-Jahn-Bibliothek

- Wiss. Mitarbeiterin:
Dr. U. SCHILD, R 00-623, Tel. 39-59 33

ETHNOLOGIE

- Universitätsprofessoren:
Dr. K.-H. KOHL, Tel. 39-27 98;
Dr. E. W. MÜLLER (i.R.), Tel. 39-48 13;
Dr. I. STRECKER, Tel. 39-25 42;
Dr. J. F. THIEL (nicht bedienstet), Tel. 39-28 70;
Dr. A. M. DAUER (Honorarprofessor Musikethnologie; pensioniert), Tel. 39-48 13
- Wiss. Mitarbeiter u. Mitarbeiterinnen:
Dr. W. BENDER, Tel. 39-33 49;
Dr. A.-M. BRANDSTETTER, Tel. 39-28 70;
PD Dr. P. DRECHSEL M. A., Tel. 39-27 98;
V. GOTTOWIK M. A., Tel. 39-33 49;
Dr. habil. H.-J. HILDEBRANDT M.A., Tel. 39-59 33;
Dr. H. JEBENS M.A., Tel. 39-27 98;
H. MUSZINSKI M.A., Tel. 39-28 70;
Dr. K.-H. PAMPUS, Tel. 39-27 98;
Dr. U. SCHILD, Tel. 39-59 33

KULTUR UND GESELLSCHAFT AFRIKAS

- Universitätsprofessoren:
N. N., Tel. 39-25 42;
Dr. G. GROHS (emeritiert)
- Wiss. Mitarbeiter:
Dr. D. NEUBERT, Tel. 39-59 33

AFRIKANISCHE PHILOLOGIE

- Universitätsprofessor: N. N., Tel. 39-24 14
- Wiss. Mitarbeiterinnen:
B. DEHNHARD M.A., Tel. 39-24 14;
U. REUSTER-JAHN, Tel. 39-24 14

Institut für Publizistik

- Besucheranschrift:
Colonel-Kleinmann-Weg 2 (SB II)
- Geschäftsführender Leiter:
Univ.-Prof. Dr. J. WILKE,
Tel. 39-25 39, Fax 39-42 39
- Sekretariat: H. STUMPF, Tel. 39-26 70,
Studentenauskunft: Tel. 39-26 70
- Mitarbeiter der Institutsleitung:
Dr. E. LAMP, Tel. 39-57 63
- Universitätsprofessoren:
Dr. R. GERHARDT, Tel. 39-93 04, Domus universitatis, Sekretariat: Eva SOHÁR, Tel. 39-93 00/93 01, Fax 39-93 02, Domus universitatis;
Dr. H. M. KEPPLINGER, Tel. 39-25 94, Sekretariat: K. STAMMER, Tel. 39-25 79, Colonel-Kleinmann-Weg 2 (SB II);
Dr. M. KUNCZIK, Tel. 39-52 64, Colonel-Kleinmann-Weg 2 (SB II);

- Dr. R. RICKER M.A., Tel. 39-59 38, Colonel-Kleinmann-Weg 2 (SB II);
Dr. J. WILKE, Tel. 39-25 39, Sekretariat: Barbara DAUB, Tel. 39-37 22, Colonel-Kleinmann-Weg 2 (SB II);
Dr. Dr. h. c. E. NOELLE-NEUMANN (emeritiert), Tel. 39-52 57, Colonel-Kleinmann-Weg 2 (SB II)
- Wiss. Mitarbeiter:
PD Dr. H.-B. BROSIUS, Tel. 39-52 63,
G. DASCHMANN M.A., Tel. 39-32 09,
S. Chr. EHMIG M.A., Tel. 39-21 76,
Dr. T. HARTMANN M.A., Tel. 39-93 03,
A. HEINTZEL M.A., Tel. 39-44 80,
Dr. E. LAMP, Tel. 39-57 63,
S. SCHMID M.A., Tel. 39-37 48
- Institutsbibliothek Publizistik: N. N.
Colonel-Kleinmann-Weg 2 (SB II), 1. Stock,
Mo-Do 9-19.30, Fr 9-18, Sa 9-13

JOURNALISTISCHES SEMINAR

- Besucheranschrift:
Domus universitatis, Alte Universitätsstraße 17, Tel. 39-93 00/93 01, Fax 39-93 02

Psychologisches Institut

- Besucheranschrift: Staudingerweg 9
- E-Mail-Adresse:
Benutzername@psych.uni-mainz.de
- Geschäftsführender Leiter:
Univ.-Prof. Dr. M. HAUTZINGER
- Institutssekretariat: Ursula SCHACK,
Tel. 39-22 50, Fax 39-24 80
- Prüfungsamt: Univ.-Prof. Dr. O. EWERT, Tel. 39-24 43, Sekretariat: Iris KNORRE, Tel. 39-24 43/33 73, Fax 39-37 05
- Univ.-Prof. auf Lebenszeit:
Dr. H. BENESCH (pensioniert), Tel. 39-24 42;
Dr. E. CHRISTIANSEN (pensioniert), Tel. 39-44 03;
Dr. O. EWERT, Tel. 39-24 43, Sekretariat: Iris KNORRE, Tel. 39-24 43/33 73, Fax 39-37 05;
Dr. W. D. FRÖHLICH, Tel. 39-22 50, Sekretariat: Ursula SCHACK, Tel. 39-22 50, Fax 39-24 80;
Dr. M. HAUTZINGER, Tel. 39-23 44, Fax 39-46 23;
Dr. A. KNAPP, Tel. 39-31 03, Fax 39-32 74;
Dr. H. W. KROHNE, Tel. 39-25 99, Sekretariat: Tanja ERLE, Tel. 39-23 77, Fax 39-24 83;
N. WERMUTH, Ph. D., Tel. 39-23 46, Fax 39-43 41

- Univ.-Prof. auf Zeit:
Dr. R. OCHSMANN, Tel. 39-37 01
- Wiss. Mitarbeiter:
Dr. H.-J. BERGMANN, J. DE BRUIN, B. EGLOFF, Dr. Th. FRANKE, Dr. P. GLANZMANN, A. HENNEBERGER, Dr. M. HOCK, R. HUGO, S. JECK, Dr. M. JURIS, Dr. C.-W. KOHLMANN, H. Ch. KRÄSSIG, I. LINDNER, Dr. U. LUKA-KRAUSGRILL, Dr. M. MARTIN, M. MATHY, Dr. A. MATTENKLOTT, Dr. P. SCHAFFNER, Dr. K. SLANGEN, U. SMOLNIK, R. STREIT, Dr. J. THOMAS, Dr. G. VOSSEL, A. WIEDEKIND, Dr. H. ZIMMER, Th. ZINK
- Institutsbibliothek:
Gerlinde TODT, Tel. 39-46 24, A. WEBER, Tel. 39-43 16; Staudingerweg 9, 03-319, Mo-Do 9-18, Fr 10-16

Personalteil

Bedienstete der Universität

Professoren

UNIVERSITÄTSPROFESSOREN AUF LEBENSZEIT

- BENESCH, Hellmuth, Dr. phil. (pensioniert), *Psychologie*, Tel. 39-24 42, Staudingerweg 9. Privat: Rheinblick 16, 55263 Wackernheim, Tel. (0 61 32) 53 06
- BUCHHEIM, Hans, Dr. phil. (emeritiert), *Politikwissenschaft*, Sprechstd. wird durch Aushang bekanntgegeben, Tel. 39-38 70, SB II 05-433. Privat: Weidmannstr. 35, 55131 Mainz, Tel. 8 27 47
- CHRISTIANSEN, Ewald, Dr. phil. (pensioniert), *Psychologie*, Tel. 39-44 03, Staudingerweg 9. Privat: Kartaus 3, 55131 Mainz, Tel. 8 27 55
- DRUWE, Ulrich, Dr. phil., *Politikwissenschaft*, Sprechstd. Di 12-12.30, Tel. 39-29 07, SB II 05-345
- EWERT, Otto, Dr. phil., *Psychologie*, Sprechstd. n. V., Tel. 39-24 43, Staudingerweg 9, 03-132
- FALTER, Jürgen, Dr. rer. pol., *Politikwissenschaft*, Sprechstd. Mi 10-11 nach Voranmeldung, Tel. 39-26 61, SB II 05-154
- FRÖHLICH, Werner D., Dr. phil., *Psychologie*, Sprechstd. n. V., Tel. 39-22 50, Staudingerweg 9, 02-627. Privat: Göttelmannstraße 41, 55131 Mainz, Tel. 83 97 77
- GARZÓN VALDÉS, Ernesto, Dr. phil. (pensioniert), *Politikwissenschaft*, Tel. 39-54 76 (nur Di 17-18), SB II 05-146. Privat: Rolandstraße 56, 53179 Bonn, Tel. (02 28) 33 52 87
- GERHARDT, Rudolf, Dr. jur., *Publizistik/Journalistik*, Sprechstd. n. Anm. im Sekretariat, Tel. 39-93 04, Alte Universitätsstraße 17 (Domus universitatis). Privat: Kirchbühlstraße 6, 77815 Bühl, Tel. (0 72 23) 2 69 94
- GROHS, Gerhard, Dr. jur., Dipl.-Soziologe (emeritiert), *Soziologie*, Tel. 39-27 98, Institut für Ethnologie und Afrika-Studien
- HAUTZINGER, Martin, Dr. phil., *Psychologie*, Sprechstd. n. V., Tel. 39-23 44, Staudingerweg 9, 03-227
- HRADIL, Stefan, Dr. phil., Dr. h.c., *Soziologie*, Sprechstd. Di 10-12, Tel. 39-26 92, SB II 04-553. Privat: Schillstr. 98, 55131 Mainz, Tel. 57 89 93
- KEPPLINGER, Hans Mathias, Dr. phil., *Publizistik*, Sprechstd. Mi 11-13 (Anm. im Sekretariat), Tel. 39-25 94, SB II 01-452. Privat: Am Rosengarten 23, 55131 Mainz, Tel. 83 13 92
- KNAPP, Andreas, Dr. rer. nat., *Psychologie für Pädagogen*, Sprechstd. n. V., Tel. 39-31 03, Staudingerweg 9, 05-131
- KOHL, Karl-Heinz, Dr. phil., *Ethnologie*, Sprechstd. n. Anm. im Sekretariat, Tel. 39-27 98, Forum 6, 00-646. Privat: Oranienstr. 35, 55124 Mainz, Tel. 4 57 98
- KROHNE, Heinz Walter, Dr. rer. nat., *Psychologie*, Sprechstd. n. V., Tel. 39-25 99, Staudingerweg 9, 02-233. Privat: Heddesheimer Straße 40, 55452 Guldenthal, Tel. (0 67 07) 15 95
- KUNCZIK, Michael, Dr. rer. pol., *Publizistik*, Sprechstd. n. V., Tel. 39-52 64, SB II 02-653. Privat: Retterser Str. 8, 57612 Fiersbach
- LANDWEHRMANN, Friedrich, Dr. rer. pol., Dipl.-Kaufmann, *Soziologie*, Sprechstd. n. V., Tel. 39-25 68, SB II 04
- MERKEL, Wolfgang, Dr. phil., *Politikwissenschaft*, Sprechstd. Do 16-17, Tel. 39-31 42, SB II 05-451. Privat: Friedrich-Ebert-Anlage 31, 69117 Heidelberg
- MOLS, Manfred, Dr. phil., *Politikwissenschaft*, Sprechstd. Mi 14-15, Tel. 39-27 28, SB II 05-

321. Privat: Im Rheinblick 17, 55413 Weiler,
Tel. (0 67 21) 3 28 78

MÜLLER, Ernst Wilhelm, Dr. phil. (i.R.), *Ethnologie*, Sprechstd. n. V., Tel. 39-48 13, Forum 6, R 00-636. Privat: Im Münchfeld 23, 55122 Mainz

NEDELMANN, Birgitta, Dr. phil., *Soziologie*, Sprechstd. n. V. (Anmeld. im Sekretariat), Tel. 39-52 70, SB II 04-442

NOELLE-NEUMANN, Elisabeth, Dr. phil., Dr. h. c. (emeritiert), *Publizistik*, Sprechstd. n. V. (Anmeld. im Sekretariat), Tel. 39-25 57, SB II 00-323. Privat: Seeweg 14, 78476 Allensbach, Tel. (0 75 33) 80 50

RICKER, Reinhart, Dr. jur., M.A., *Publizistik/Journalistik*, Tel. 39-59 38, SB II 00-633. Privat: Schumannstraße 8, 60325 Frankfurt, Tel. (0 69) 74 77 21

SCHLAU, Wilfried, Dr. agr. (emeritiert), *Soziologie/Sozialgeschichte*, Sprechstd. n. V., Tel. 39-27 32, Am Pulverturm 1. Privat: Lochmühlenweg 2a/Am Bornberg, 61381 Ffiedrichsdorf, Tel. (0 61 72) 52 07

SCHWÄGLER, Georg, Dr. phil., *Soziologie*, Sprechstd. n. V., Tel. 39-24 44, SB II 04. Privat: Gaisbergstr. 39, 69115 Heidelberg, Tel. (0 62 21) 2 00 25

STRECKER, Ivo, Dr. phil., *Ethnologie*, Sprechstd. n. V., Tel. 39-25 42, Forum 6, R 00-651. Privat: Redecke, Zum Hainteich 27, 49326 Melle, Tel. (0 54 28) 6 80

WERMUTH, Nanny, Ph. D., *Psychologische Methodenlehre*, Sprechstd. n. V., Tel. 39-23 46, Staudingerweg 9, 02-431. Privat: Stahlbergstr. 6, 55131 Mainz, Tel. 5 31 98

WILKE, Jürgen, Dr. phil., *Publizistik*, Sprechstd. n. V. (Anmeld. im Sekretariat), Tel. 39-25 39, SB II 01-653. Privat: Curt-Goetz-Str. 5, 55127 Mainz

FIEBIGER-PROFESSUR/ UNIVERSITÄTSPROFESSOR AUF ZEIT

OCHSMANN, Randolph, Dr. phil., *Psychologie*, Tel. 39-37 01, Staudingerweg 9, 03-233. Privat: Südring 175, 55128 Mainz

Hochschuldozent auf Lebenszeit

PRIGGE, Wolfgang-Ulrich, apl. Prof., Dr. rer. soc., Dipl.-Soziologe, *Soziologie*, Sprechst. n. V., Tel. 39-34 38, SB II 04. Privat: Rupt-sur-Moselle-Straße 18, 55271 Stackeden-Elsheim, Tel. (0 61 36) 77 54

Hochschuldozenten auf Zeit

BROSIUS, Hans-Bernd, PD Dr. phil., Dipl.-Psych., *Publizistik*, Tel. 39-52 63, SB II 02-623. Privat: Parcusstr. 4, 55116 Mainz, Tel. 22 71 94

GLANZMANN, Peter, Dr. rer. nat., Dipl.-Psych., *Psychologie*, Tel. 39-24 23, Staudinger Weg 9, 02-123. Privat: Stockheimer Straße, 67688 Rodenbach

Außerplanmäßige Professoren

HENNEN, Manfred, Dr. phil., Dipl.-Volkswirt, Dipl.-Soziologe, Akad. Direktor, *Soziologie*, Sprechstd. n. V., Tel. 39-54 24 /23 83. Privat: Auf der Leimkaut 1, 65321 Heidenrod/Martenroth, Tel. (0 67 72) 67 91

MATTENKLOTT, Axel, Dr. rer. nat., *Psychologie*, Tel. 39-28 88, Staudingerweg 9, 02-125. Privat: Hugo-Sinzheimer-Straße 16, 60437 Frankfurt

PRIGGE, Wolfgang-Ulrich, Dr. rer. soc., Hochschuldozent, *Soziologie*, Sprechst. n. V., Tel. 39-34 38, SB II. Privat: Rupt-sur-Moselle-Straße 18, 55271 Stackeden-Elsheim, Tel. (0 61 36) 77 54

SCHMIED, Gerhard, Dr. phil., Akad. Direktor, *Soziologie*, Sprechstd. Do 13-14, Tel. 39-27 97, SB II 04-533. Privat: Berliner Ring 60, 68519 Viernheim, Tel. (0 62 04) 7 84 48

VOSSEL, Gerhard, Dr. rer. nat., Dipl.-Psych., *Psychologie*, Tel. 39-28 97, Staudingerweg 9, 02-617. Privat: Beethovenstraße 25, 55130 Mainz

Privatdozent

DRECHSEL, Paul, Dr. phil., M.A., *Ethnologie*, Tel. 39-27 98, Institut für Ethnologie und Afrika-Studien, Forum 6

Wissenschaftliche Assistenten

BERGMANN, Hans-Jürgen, Dr. rer. nat., Dipl.-Psych., *Psychologie*, Tel. 39-27 95, Staudingerweg 9, 02-127. Privat: Friedenstr. 11a, 55270 Schwabenheim, Tel. (0 61 30) 81 51

FRANKE, Thomas W., Dr. phil., Dipl.-Psych., *Psychologie*, Tel. 39-24 42, Staudingerweg 9, 03-219. Privat: Taunusstraße 11, 55118 Mainz

JÄCKEL, Michael, Dr. phil., *Soziologie*, Sprechst. Mo 14-16, Tel. 39-47 05, SB II 04-313. Privat: Moselstraße 41, 55262 Heidesheim

KOHLMANN, Carl-Walter, Dr. phil., Dipl.-Psych., *Psychologie*, Tel. 39-24 84, Staudingerweg 9, 02-332. Privat: Neue Mainzer Straße 119, 55129 Mainz

THOMAS, Joachim, Dr. phil., Dipl.-Psych., *Psychologie*, Tel. 39-37 06, Staudingerweg 9, 03-127. Privat: An der Weidemühle 5, 55585 Norheim, Tel. (0 67 1) 3 46 19

ZIMMER, Heinz, Dr. rer. nat., Dipl.-Psych., *Psychologie*, Tel. 39-37 03, Staudingerweg 9, 02-615. Privat: Karl-Zörgiebel-Straße 6, 55128 Mainz

Hochschulassistent

WINKLER, Jürgen, Dr. phil., *Politikwissenschaft*, Sprechstd. Mi 14-16, Tel. 39-54 77, SB II 05-141. Privat: Schleiergewann 7, 55246 Mainz

Wissenschaftliche Mitarbeiter

BENDER, Wolfgang, Dr. phil., *Ethnologie*, Tel. 39-33 49, Institut für Ethnologie und Afrika-Studien. Privat: Luxemburgplatz 3, 65185 Wiesbaden, Tel. (06 11) 37 61 63

BLANK, Christl, Dr. phil., *Politikwissenschaft*, Sprechstd. Mo 10-12, Tel. 39-29 95, SB II 05-153. Privat: Heddeshheimer Weg 2, 55270 Essenheim, Tel. (0 61 36) 8 83 48

BODEMER, Klaus, Dr. phil., Akad. Direktor, *Politikwissenschaft*, Tel. 39-59 56, Institut für Politikwissenschaft, Colonel-Kleinmann-Weg 2. Privat: Bonifatiusplatz 1a, 55118 Mainz, Tel. 61 44 21

BRANDSTETTER, Anna-Maria, Dr. phil., M.A., Akad. Rätin, *Ethnologie*, Tel. 39-28 70, Institut für Ethnologie und Afrika-Studien. Privat: Laurentiusstraße 34, 55129 Mainz, Tel. (0 61 36) 4 63 93

BREUER, Marianne, M.A., *Politikwissenschaft*, Sprechstd. wird durch Aushang bekanntgegeben, Tel. 39-54 76, SB II 05-131. Privat: Neuhöfer Straße 37, 69151 Neckargemünd-Dilsberg, Tel. (0 62 23) 18 07

BRUIN, Judith de, Dipl.-Psych., *Psychologie*, Tel. 39-37 08, Staudingerweg 9, 02-334. Privat: Wallaustr. 77, 55118 Mainz

DASCHMANN, Gregor, M.A., *Publizistikwissenschaft*, Tel. 39-32 09, SB II 01-433. Privat: Am Gonsenheimer Spieß 8, 55122 Mainz, Tel. 38 27 42

DAVIA, Gregg Alan, M.A., Wiss. Ang., *Politikwissenschaft*, Sprechstd. Di 14.30-15.30, Tel. 39-37 81, SB II 05-341

DEHNHARD, Barbara, M.A., *Afrikanische Philologie*, Tel. 39-24 14, Institut für Ethnologie und Afrika-Studien. Privat: Dagobertstraße 11, 55116 Mainz, Tel. 23 57 22

DOSCH, Jörn, M.A., *Politikwissenschaft*, Sprechstd. Mi 14-15, Tel. 39-59 47, SB II 05-323. Privat: Am Fort Elisabeth 15, 55131 Mainz, Tel. 57 37 99

DRECHSEL, Paul, PD Dr. phil., M.A., *Ethnologie*, Tel. 39-27 98, Institut für Ethnologie und Afrika-Studien. Privat: Eichendorffstr. 22, 56179 Vallendar, Tel. (02 61) 6 30 90

EGLOFF, Boris, Dipl.-Psych., *Psychologie*, Tel. 39-24 85, Staudingerweg 9, 02-232. Privat: Max-Planck-Straße 59, 55124 Mainz

EHMIG, Simone Christine, M.A., *Publizistikwissenschaft*, Tel. 39-21 76, SB II 01-441. Privat: An der Riegelspforte 9, 55128 Mainz, Tel. 36 18 91

FAUST, Jörg, Dipl.-Kfm., *Politikwissenschaft*, Sprechstd. Do 14-16, Tel. 39-33 89, SB II 05-331. Privat: Am Gonsenheimer Spieß 47, 55122 Mainz, Tel. 37 15 90

GEHRING, Uwe W., Dipl.-Pol., *Politikwissenschaft*, Sprechstd. Mo 15-17, Tel. 39-54 85, SB II 05-143. Privat: Autunstr. 5, 55218 Ingelheim, Tel. (0 61 32) 13 62

GIEHLE, Sabine, Dr. phil., *Politikwissenschaft*, Tel. 39-54 76, SB II 05-131. Privat: Agrippastr. 25b, 55131 Mainz

GOTTOWIK, Volker, M.A., *Ethnologie*, Tel. 39-33 49, Institut für Ethnologie und Afrika-Studien. Privat: Musikantenweg 20, 60316 Frankfurt/M., Tel. (0 69) 49 88 36

HARTMANN, Thomas, Dr. phil., *Publizistikwissenschaft/ Journalistik*, Tel. 39-93 03, Alte Universitätsstraße 17 (Domus universitatis). Privat: Laubestr. 20, 60594 Frankfurt/Main, Tel. (0 69) 61 18 31

HEINTZEL, Alexander, M.A., *Publizistikwissenschaft*, Tel. 39-44 80, SB II 02-651. Privat: Kronenstr. 13, 55126 Mainz, Tel. 47 64 12

HENNEBERGER, Anton, Dipl.-Psych., *Psychologie*, Tel. 39-22 45, Staudingerweg 9, 03-131. Privat: Dahlienweg 26, 55126 Mainz

HENNEN, Manfred, apl.-Prof., Dr. phil., Dipl.-Volkswirt, Akad. Direktor, *Soziologie*, Sprechstd. n. V., Tel. 39-54 24/23 83. Privat: Auf der Leimkaut 1, 65321 Heidenrod/Martenroth, Tel. (0 67 72) 67 91

HERZER, Manfred, Dr. phil., M.A., *Soziologie*, Sprechstd. Mo 16-17, Tel. 39-32 06, SB II 04-455

HILDEBRANDT, Hans-Jürgen, Dr. habil., M.A., *Ethnologie*, Tel. 39-59 33, Institut für Ethnologie und Afrika-Studien. Privat: Hauptstraße 18, 55283 Nierstein, Tel. (0 61 33) 6 12 47

- HOCK, Michael, Dr. phil., Dipl.-Psych., Akad. Rat, *Psychologie*, Tel. 39-27 94, Staudingerweg 9, 02-223. Privat: Wackernheimer Weg 7, 55262 Heidesheim
- HUGO, Roland, Dipl.-Psych., *Psychologie*, Tel. 39-26 83, Staudingerweg 9, 02-219. Privat: Am Gonsenheimer Spieß 67, 55122 Mainz
- JEBENS, Holger, Dr. phil., M.A., *Ethnologie*, Tel. 39-33 49, Institut für Ethnologie und Afrika-Studien. Privat: Zeppelinstraße 94, 13583 Berlin, Tel. (0 30) 3 72 71 45
- JECK, Stephan, Dipl.-Psych., *Psychologie*, Tel. 39-32 20, Staudingerweg 9, 02-132. Privat: Am Kirchborn 17-19, 55126 Mainz
- JURIS, Michael, Dr. rer. nat., Dipl.-Psych., Akad. Oberrat, *Psychologie*, Tel. 39-26 22/51 23, Staudingerweg 9, 02-133. Privat: Liebfrauenplatz 2, 55116 Mainz
- KLEIN, Markus, M.A., Tel. 39-54 76, SB II 05-133, Institut für Politikwissenschaft. Privat: Langgasse 23, 55130 Mainz, Tel. 8 16 48
- KRÄSSIG, Hans Christoph, Dipl.-Psych., *Psychologie für Pädagogen*, Tel. 39-30 95, Staudingerweg 9, 05-129. Privat: Wallaustraße 82, 55118 Mainz
- LAMP, Erich, Dr. phil., Akad. Rat, *Publizistikwissenschaft*, Tel. 39-57 63, SB II 01-434. Privat: Küferweg 80, 55128 Mainz, Tel. 33 89 15
- LAUTH, Hans-Joachim, Dr. phil., Wiss. Ang., Tel. 39-55 72, Institut für Politikwissenschaft, SB II 05-453. Privat: An der Steige 1, 55126 Mainz
- LINDNER, Inge, Dipl.-Psych., *Psychologie*, Tel. 39-41 45, Staudingerweg 9, 02-621. Privat: Hainertrift 20, 63303 Dreieich-Buchsschlag
- LOFINK, Harald, Dr. phil., Wiss. Ang., *Soziologie*, Sprechstd. Fr 10-11, Tel. 39-47 92, SB II 04-433. Privat: Südring 88, 55128 Mainz, Tel. 36 56 76
- LUKA-KRAUSGRILL, Ursula, Dr. phil., Dipl.-Psych., *Psychologie*, Tel. 39-37 07, Staudingerweg 9, 03-221. Privat: Altmünsterstraße 6, 55128 Mainz
- MAREL, Klaus, Dr. phil., Dipl.-Sozialwissenschaftler, Wiss. Ang., *Soziologie*, Sprechstd. Do 10-12, Tel. 39-24 41, SB II 04-323. Privat: Büttenweg 5, 55270 Essenheim, Tel. (0 61 36) 8 98 46
- MARTIN, Mike, Dr. phil., Dipl.-Psych., *Psychologie*, Tel. 39-46 20, Staudingerweg 9, 03-129. Privat: Kaiser-Karl-Ring 32, 55118 Mainz
- MATHY, Marcel, Dipl.-Psych., *Psychologie*, Tel. 39-22 44, Staudingerweg 9, 03-425. Privat: Strickergasse 13, 55129 Mainz
- MUSZINSKI, Heinz Arnold, M.A., Wiss. Ang., *Ethnologie*, Sprechstd. n. d. Lehrveranst. u. n. V., Tel. 39-27 98/28 70, Institut für Ethnologie und Afrika-Studien, R 00-650. Privat: Am Gonsenheimer Spieß 16, 55122 Mainz, Tel. 38 16 47
- NEUBERT, Dieter, Dr. phil., *Kultur und Gesellschaft Afrikas*, Tel. 39-59 33, Institut für Ethnologie und Afrika-Studien. Privat: Astheimer Weg 31, 55130 Mainz, Tel. 8 70 74, Fax 88 16 77
- PAMPUS, Karl-Heinz, Dr. phil., *Indonesische Philologie*, Tel. 39-27 99, Institut für Ethnologie und Afrika-Studien. Privat: Ostpreußenstr. 12, 60388 Frankfurt/M., Tel. (0 61 09) 3 25 63
- REUSTER-JAHN, Uta, *Afrikanische Philologie*, Tel. 39-24 14, Institut für Ethnologie und Afrika-Studien. Privat: Annemarie-Goßmannstraße 84, 65207 Wiesbaden, Tel. (06 11) 50 87 65
- SCHAFFNER, Paul, Dr. phil., Dipl.-Psych., Akad. Rat, *Psychologie*, Tel. 39-44 03, Staudingerweg 9, 03-231
- SCHILD, Ulla, Dr. phil., M.A., Wiss. Ang., *Ethnologie*, Sprechstd. n. d. Lehrveranst., Tel. 39-59 33, Institut für Ethnologie und Afrika-Studien, R 00-623. Privat: Am Schinnergraben 86, 55129 Mainz, Tel. 59 38 28
- SCHMID, Sigrun, M.A., *Publizistikwissenschaft*, Tel. 39-37 48, SB II 01-641. Privat: Nackstraße 16, 55118 Mainz, Tel. 61 84 42
- SCHMIED, Gerhard, Dr. phil. (apl. Prof.), Akad. Direktor, *Soziologie*, Sprechstd. Do 13-14, Tel. 39-27 97, SB II 04-533. Privat: Berliner Ring 60, 68519 Viernheim, Tel. (0 62 04) 7 84 48
- SCHMITT, Annette, M.A., *Politikwissenschaft*, Sprechstd. Mo 12-13, Tel. 39-54 76, SB II 05-131. Privat: Sattlerweg 5, 55128 Mainz
- SCHUMANN, Siegfried, Dr. phil., *Politikwissenschaft*, Sprechstd. Di 17-18, Tel. 39-54 78, SB II 05-151. Privat: Langgasse 34, 55234 Bechtolsheim, Tel. (0 67 33) 87 95
- SCHWENK, Otto G., Dipl.-Soz., *Soziologie*, Sprechstd. Di 12-13, Tel. 39-54 35, SB II 04-441. Privat: Karl-Zörgiebel-Str. 14, 55128 Mainz, Tel. 36 53 85
- SLANGEN, Kerstin, Dipl.-Psych., *Psychologie*, Tel. 39-28 89, Staudingerweg 9, 02-121. Privat: Zörgiebelstr. 14, 55128 Mainz
- SMOLNIK, Ulrike, Dipl.-Psych., *Psychologie*, Tel. 39-31 05, Staudingerweg 9, 05-127. Privat: Friedrichstr. 4, 55246 Mainz-Kostheim
- SPRINGER, Elisabeth, M.A., *Soziologie*, Sprechstd. n. V., Tel. 39-54 24, Institut für So-

- ziologie, Forum universitatis 1, Zi. 126. Privat: Kehlweg 60, 55124 Mainz, Tel. 47 03 09
- STREIT, Reinhold, Dipl.-Psych., *Psychologie*, Tel. 39-51 25, Staudingerweg 9, 02-429. Privat: Am Mühlbach 24, 55128 Mainz
- SUDEK, Rolf, Dr. phil., Dipl.-Sozialwissensch., Wiss. Ang., *Soziologie*, Sprechstd. Do 10-12, Tel. 39-31 55, SB II 04-333. Privat: Theodor-Fliedner-Str. 23, 55218 Ingelheim, Tel. (061 32) 8 69 02
- THIERY, Peter, M.A., *Politikwissenschaft*, Tel. 39-55 68, SB II 05-441
- WEINS, Cornelia, M.A., Tel. 39-54 76, Institut für Politikwissenschaft, SB II 05-144
- WIEDEKIND, Anke, Dipl.-Psych., *Psychologie*, Tel. 39-24 46, Staudingerweg 9, 02-225. Privat: Holunderweg 21, 55118 Mainz
- ZINK, Thomas, Dipl.-Psych., *Psychologie*, Tel. 39-31 04, Staudingerweg 9, 05-133. Privat: Hilgenfeldweg 6, 07743 Jena

Nichtbedienstete Lehrkräfte und Lehrbeauftragte

Honorarprofessoren

- DAUER, Alfons M., Dr. phil. (emeritiert), Prof. an der Hochschule für Musik und darstellende Kunst, *Ethnologie*, insbesondere *Musikethnologie*, Tel. 39-27 98, Institut für Ethnologie und Afrika-Studien. Privat: Brandhofgasse 19, A-8010 Graz, Tel. (00 43-3 16) 3 20 53
- FISCHER, Per, Dr. phil., Botschafter a.D., *Politikwissenschaft*, Sprechstd. Mi 16-17, Tel. 39-38 70, Institut für Politikwissenschaft, SB II 05-433. Privat: Poppelsdorfer Allee 66, 53115 Bonn, Tel. (02 28) 65 59 39
- SCHUBNELL, Hermann, Dr. rer. pol., *Soziologie*, *Bevölkerungswissenschaft*. Privat: Steinhalde 36, 79117 Freiburg-Ebnet, Tel. (07 61) 6 52 20

Lehrbeauftragte

- ABDELHAMID, Rames, M.A., *Soziologie*, Institut für Soziologie. Privat: Scheurebenweg 16, 55278 Mommenheim
- ALTMAYER-BAUMANN, Sabine, M.A., *Soziologie*, Institut für Soziologie. Privat: Ringstraße 30, 55543 Bad Kreuznach
- ANGRES, Volker, M.A., *Fernsehen*, Institut für Publizistik
- ARNOLD, Bernd-Peter, *Hörfunk*, Institut für Publizistik
- BENECKE, Margit, *Hörfunk*, *Publizistik/Journalistik*
- BROSCH, Dieter, Dr. jur., Dipl. Psych., *Psychologie*
- BUCHHOLZ, Axel, *Hörfunk*, *Publizistik/Journalistik*
- BÜLOW, Ulrich, *Öffentlichkeitsarbeit*, Institut für Publizistik
- CZERNIK-SCHILD, Godehard, *Ethnologie*, Tel. 39-59 33, Institut für Ethnologie und Afrika-Studien. Privat: Am Schinnergraben 86, 55129 Mainz, Tel. 9 38 28
- DIETZ-LENSEN, Matthias, M.A., *Ethnologie*, Tel. 39-27 98, Institut für Ethnologie und Afrika-Studien. Privat: Gemeindehohl 22, 55127 Mainz, Tel. 47 74 43
- DONNERSTAG, Joachim, *Presse*, Institut für Publizistik
- DREIS, Barbara, M.A., Institut für Politikwissenschaft. Privat: Grabenstraße 40, 65428 Rüsselsheim, Tel. (0 61 42) 8 23 06
- EISERT, Susanne, Dipl.-Psych., *Psychologie*
- FÄHNDRICH, Winfried, Dr. phil., Dipl.-Psych., *Statistik*, Institut für Publizistik. Privat: Veilchenweg 13, 55126 Mainz, Tel. 47 32 17
- FRIEDRICH, Peter, Dr. phil., *Psychologie*
- FRITZEN, Michael, Dr. phil., *Presse*, Institut für Publizistik/Journalistenausbildung
- FRÜHAUF, Hermann, *Presse*, Institut für Publizistik
- GAUDE, Bernhard, Dr. phil., Institut für Politikwissenschaft. Privat: Forsterstraße 9a, 55118 Mainz, Tel. 37 73 10
- GEIDER, Thomas, Dr. phil., M.A., *Afrikanische Philologie*, Tel. 39-24 14, Institut für Ethnologie und Afrika-Studien. Privat: Holzgasse 7-11, 50676 Köln, Tel. (02 21) 24 29 77
- GRÄSSLE, Inge, Dr. phil., *Politikwissenschaft*
- GROS, Eckhard, Prof. Dr., *Psychologie*, Fachhochschule Wiesbaden
- GUTH, Wolfgang, Dr. med., Ärztlicher Direktor Landesnervenklinik Alzey, *Psychologie*
- HABERER, Annonciata, *Afrikanische Philologie*, Tel. 39-24 14, Institut für Ethnologie und Afrika-Studien. Privat: Hegelstr. 51, 55122 Mainz, Tel. 3 11 56
- HAHN, Gabriele, Dipl.-Verwaltungswissenschaftlerin, *Soziologie*. Privat: Ernst Ludwigstr. 60, 55232 Alzey, Tel. (0 67 31) 1 00 81
- HARTUNG, Uwe, M.A., Tel. 39-26 77, SB II 02-631. Privat: Markt 33, 55116 Mainz
- HAUCK, Gerhard, Dr. phil. (apl. Prof.), *Ethnologie*, Tel. 39-28 70, Institut für Ethnologie und

- Afrika-Studien. Privat: Colmarer Straße 88, 76829 Landau, Tel. (0 63 41) 3 15 50
- HEINRICHS, Hans-Jürgen, Dr. phil., *Ethnologie*, Tel. 39-27 98, Institut für Ethnologie und Afrika-Studien. Privat: Bäckerweg 32, 60316 Frankfurt, Tel. (0 69) 44 60 85
- HERRLICH, Jutta, Dr. med., *Psychologie*
- KURZ-GIESELER, Stephan, Institut für Politikwissenschaft. Privat: Lenauweg 4, 55127 Mainz, Tel. 7 23 50
- LENNERT, Gernot, Dr. phil., Tel. 39-27 28, Institut für Politikwissenschaft. Privat: Ernst-Reuter-Str. 38, 55130 Mainz, Tel. 88 19 03
- LINK, Rudolf, Dipl.-Soz., *Soziologie*, Institut für Soziologie. Privat: Obere Eckenbergstraße 48, 74740 Adelsheim, Tel. (0 62 91) 21 54
- MANDRELLA, Eckhard, *Politikwissenschaft*, Tel. 39-26 60, Institut für Politikwissenschaft, Studium generale. Privat: Münsterstr. 8, 55116 Mainz, Tel. 9 91 78
- MÜLLER, Doris, Dipl.-Math., *Psychologische Methodenlehre, EDV*, Tel. 39-28 24, Zentrum für Datenverarbeitung
- NILGES, Paul, Dipl.-Psych., *Psychologie*
- NOWAK, Werner, Dr. rer. pol., *Politikwissenschaft*, Tel. (06 11) 75 21 50, Institut für Politikwissenschaft. Privat: Ostpreußenstr. 34a, 65207 Wiesbaden, Tel. (06 11) 54 11 98
- OGUNSANWO, Idayat Abosede Morenike, *Afrikanische Philologie*, Tel. 39-24 14, Institut für Ethnologie und Afrika-Studien. Privat: Studentenwohnheim Inter II, Welderweg 30-40, Zi. 325, 55128 Mainz
- OPITZ, Gerhard, *Hörfunk*, Institut für Publizistik
- PASCH, Helma, Dr. phil., *Afrikanische Philologie*, Tel. 39-24 14, Institut für Ethnologie und Afrika-Studien. Privat: Arminstraße 42, 50825 Köln, Tel. (02 21) 5 50 42 67
- SCHÄFER-HOHMANN, Maria, Dr. phil., Dipl.-Psych., *Psychologie*
- SCHMIDT, Uwe, M.A., *Soziologie*, Institut für Soziologie. Privat: Mühlbachstraße 42, 56379 Singhofen, Tel. (0 26 04) 58 32
- SCHMUCK, Otto, Dr. phil., Tel. 39-21 50, Institut für Politikwissenschaft. Privat: Carlo-Schmid-Straße 3, 53604 Bad Honnef
- SCHRÖTER, Susanne, Dr. phil., M.A., *Ethnologie*, Tel. 39-33 49, Institut für Ethnologie und Afrika-Studien. Privat: Untere Albrechtstr. 16, 65185 Wiesbaden, Tel. (06 11) 30 34 67
- SCHWARZ, Georg, Dr. rer. pol., *Politikwissenschaft*, Tel. 16 42 66, Institut für Politikwissenschaft. Privat: Mainzer Str. 27, 55278 Mommenheim, Tel. (0 61 38) 12 34
- SIMON, Thomas, M.A., *Politikwissenschaft*. Privat: Am Fort Weisenau 48, 55130 Mainz, Tel. 83 33 90
- STEINBORN, Dieter, Dr. rer. pol., Dipl.-Volkswirt, Institut für Soziologie. Privat: Landwehrstr. 10a, 65205 Wiesbaden, Tel. (0 61 22) 5 29 94
- TALANGA, Nsanda José, *Afrikanische Philologie*, Tel. 39-24 14, Institut für Ethnologie und Afrika-Studien. Privat: Auf der Langen Lein 36, 55120 Mainz, Tel. 68 58 62
- THIMM, Andreas, M.A., *Politikwissenschaft*, Tel. 39-26 60, Institut für Politikwissenschaft. Privat: An der Klosterhecke 55, 55130 Mainz, Tel. 88 11 75
- THIMMEL, Andreas, M.A., *Politikwissenschaft*. Privat: Rieslingweg 12, 55545 Bad Kreuznach, Tel. (06 71) 7 52 42
- VEEN, Hans-Joachim, Dr. phil., *Politikwissenschaft*, Tel. 39-26 61, Institut für Politikwissenschaft. Privat: Rathausallee 12, 53757 St. Augustin, Tel. (0 22 41) 24 62 31
- VELDEN, Manfred, Prof., Dr. rer. nat., *Psychologie*
- VOIT, Hermann, Dipl.-Soz., *Soziologie*, Institut für Soziologie. Privat: Faakerstraße 7, 65187 Wiesbaden, Tel. (06 11) 75 25 06
- WERNER, Konstanze, Dipl.-Volkswirtin, *Fernsehen*, Institut für Publizistik
- WITTSTOCK, Alfred, Dr. phil., Institut für Politikwissenschaft. Privat: An der Krimm 15, 55124 Mainz, Tel. 68 02 83
- WOLF, Ulrike, M.A., Institut für Politikwissenschaft. Privat: Schloßstr. 47, 53115 Bonn

Nichtbedienstete Professoren

- GHEORGHIU, Vladimir, Dr. phil. (beurlaubt), *Psychologie*
- PÜTZ, Arnold, Prof., Dr., *Psychologie*, Fachhochschule für Sozialwesen, Saarbrücken
- THIEL, Josef Franz, Dr. phil., Direktor des Museums für Völkerkunde, *Ethnologie*, Tel. 39-28 70. Privat: Schaumainkai 29, 60594 Frankfurt, Tel. (0 69) 2 12 53 91

Lehrveranstaltungen

Politikwissenschaft/Sozialkunde

- Einführungsveranstaltung für Studienanfänger, Fach- und Hochschulortwechsler
U. Gehring
Di, 17. Oktober 1995, 14-16 — P 1

Vorlesungen

- 001 Grundbegriffe der Politik und des Staates [2-std.]
H. Buchheim
Di 16-18 — P 5
- 002 Moderne politische Theorie [2-std.]
U. Druwe
Di 10-12 — N 025 (Becherweg 21)
- 003 Aspekte der Politischen Kultur der Bundesrepublik Deutschland im internationalen Vergleich [2-std.]
J. W. Falter
Di 16-18 — P 2
- 004 Lateinamerika im 19. Jahrhundert [1-std.]
E. Garzón Valdéz
Di 16-17 — Hs 13 (Forum)
- 005 Vergleichende Regierungslehre [2-std.]
W. Merkel
Mi 10-12 — Hs 8 (Forum)
- 006 Politik als Wissenschaft [2-std.]
M. Mols
Di 9-10 — P 4
Mi 9-10 — P 3
- 007 Grundzüge der internationalen Politik seit 1945 [2-std.]
E. Sandschneider
Di 12 s.t.-13.30 — P 3

Proseminare

- 008 Einführung in die Politikwissenschaft (in 6 Parallelkursen) [2-std.]
- Kurs A
G. A. Davia
Di 16-18 — P 13
 - Kurs B
U. Gehring
Mi 8-10 — SB II 05-132
 - Kurs C
S. Giehle
Mi 14-16 — SB II 05-432
 - Kurs D
P. Thiery
Mo 10-12 — SB II 05-132

- Kurs E
P. Thiery
Mo 14-16 — SB II 05-432
- Kurs F
A. Thimmel
Di 18-20 — SB II 03-444

Seminare im Grundstudium

- 009 Statistik und Methoden der empirischen Sozialforschung (in 3 Parallelkursen) [4-std.]
- Kurs A
U. Gehring
Di, Fr 8-10 — SB II 05-132
 - Kurs B
S. Schumann
Di 18 s.t.-19.30 — P 207
Do 12 s.t.-13.30 — SB II 05-432
 - Kurs C
C. Weins
Mo 12-14 — SB II 05-132
Do 8-10 — SB II 05-132
- 010 Das politische System der Bundesrepublik Deutschland (in 5 Parallelkursen) [2-std.]
- Kurs A
M. Breuer
Z. u. O. w. noch bekanntgegeben
 - Kurs B
M. Breuer
Z. u. O. w. noch bekanntgegeben
 - Kurs C
J. W. Falter
Mi 14-16 — SB II 05-132
 - Kurs D
A. Schmitt
Mo 8.30-10 — SB II 05-132
 - Kurs E
C. Weins
Mo 10-12 — SB II 05-432
- 011 Moderne Politische Theorie (in 5 Parallelkursen) [2-std.]
- Kurs A
G. A. Davia
Di 12.30-14 — SB II 05-132
 - Kurs B
U. Druwe
Mi 12-14 — SB II 05-132
 - Kurs C
U. Druwe
Do 12-14 — SB II 05-132

- Kurs D
S. Giehle
Di 10-12 — SB II 05-132
 - Kurs E
P. Thiery
Di 12-14 — SB II 05-432
 - 012 Vergleichende Regierungslehre
(in 6 Parallelkursen) [2-std.]
 - Kurs A
Carreras
Fr 10-12 — SB II 05-132
 - Kurs B
J. Faust
Mi 10-12 — SB II 05-432
 - Kurs C
E. Garzón Valdés
Di 12-14 — SB II 03-436
 - Kurs D
H.-J. Lauth
Fr 10-12 — SB II 05-432
 - Kurs E
G. Lennert
Fr 12-14 — SB II 05-432
 - Kurs F
U. Wolf
Mi 18-20 — SB II 05-432
 - 013 Internationale Beziehungen
(in 5 Parallelkursen) [2-std.]
 - Kurs A
B. Dreis
Do 16-18 — SB II 05-132
 - Kurs B
K. Bodemer
Do 10-12 — SB II 05-432
 - Kurs C
J. Faust
Mo 12-14 — SB II 05-432
 - Kurs D
G. Lennert
Fr 14-16 — SB II 05-432
 - Kurs E
E. Sandschneider
Mi 10-12 — P 109a
 - 014 Wirtschaft und Gesellschaft
(in 4 Parallelkursen) [2-std.]
 - Kurs A
K. Bodemer
Do 8-10 — SB II 05-432
 - Kurs B
W. Merkel
Mi 16-18 — SB II 05-432
 - Kurs C
W. Nowak
Mo 18 s.t.-19.30 — P 203
 - Kurs D
A. Thimm
Mo 11-13 — Hs VII (ReWi-Altbau)
- Übergreifende Veranstaltungen für Grund- und Hauptstudium**
- Für alle Studierende im Grundstudium und im Hauptstudium, die den Grundkurs »Statistik und Methoden der empirischen Sozialforschung« erfolgreich absolviert haben:
- 015 Statistik und Methoden der empirischen Sozialforschung. Aufbaukurs II [2-std.]
S. Schumann
Do 14.30-16 — P 109
- Seminare im Hauptstudium**
- 016 Probleme des Präsidentialismus in Lateinamerika [2-std.]
K. Bodemer
Mi 8-10 — Hs V (RW II)
 - 017 Modernisierung – Krise und Neukonstituierung eines sozialwissenschaftlichen Konzepts [2-std.]
K. Bodemer
Do 14-16 — SB II 05-432
 - 018 Gesellschaft und Staat in den Frühschriften Karl Marx' [2-std.]
H. Buchheim
Di 18 s.t.-19.30 — P 7
 - 019 Aktuelle Verfassungsprobleme [2-std.]
H. Buchheim
Mi 8 s.t.-9.30 — P 13
 - 020 Die öffentliche Auseinandersetzung mit der nationalsozialistischen und der DDR-Vergangenheit [2-std.]
H. Buchheim
Mi 9.30-11 — P 102
 - 021 Systemtheorie [2-std.]
U. Druwe
Di 14-16 — SB II 05-132
 - 022 PDS: Alter Wein in neuen Schläuchen? [2-std.]
J. W. Falter
Mi 10-12 — SB II 05-132
 - 023 Lateinamerika im 19. Jahrhundert [2-std.]
E. Garzón Valdés
Di 14-16 — SB II 03-134

- 024 Theoretische Aspekte der Staatsentwicklung am Ende des 19. Jahrhunderts [2-std.]
E. Garzón Valdés
Di 18-20 — SB II 05-432
- 025 Ökonomische und institutionelle Probleme auf dem Weg zur Europäischen Währungsunion [2-std.]
B. Gaude
18 s.t.-19.30 — SB II 03-134
- 026 Die Europäische Union [2-std.]
I. Gräßle
Mi 18-20 — SB II 05-132
- 027 Organisation und Arbeitsweise öffentlicher Verwaltung in der Bundesrepublik [2-std.]
A. Heisig
Do 18-20 — SB II 05-132
- 028 Demokratiekonzeptionen – eine kritische Bestandsaufnahme [2-std.]
H.-J. Lauth, P. Thiery
Do 14-16 — SB II 05-132
- 029 Politik und Religion [2-std.]
E. Mandrella
Do 16-18 — SB II 05-432
- 030 Die Rolle von politischen Institutionen im Demokratisierungsprozeß: Osteuropa, Lateinamerika und Ostasien im Vergleich [2-std.]
W. Merkel
Do 10-12 — SB II 05-132
- 031 Staatsverständnis und Staatspraxis in Asien und Lateinamerika [2-std.]
M. Mols
Mo 16-18 — SB II 05-432
- 032 Ist Deutschland wissenschaftspolitisch noch wettbewerbsfähig? [2-std.]
M. Mols
Di 10-12 — SB II 05-432
- 033 Mexikos Krise: Eine Strukturkrise Lateinamerikas? [2-std.]
M. Mols
Mo 18-20 — SB II 05-432
- 034 Aktuelle Probleme deutscher Außenpolitik [2-std.]
E. Sandschneider
Di 14-16 — SB II 05-432

- 035 Politik und Ökologie [2-std.]
E. Sandschneider
Mi 16-18 — SB II 05-132
- 036 Alles graue Theorie? Zu den empirischen Grundlagen des Kommunitarismus [4-std.]
A. Schmitt, S. Schumann
Mo 14-18 — SB II 05-132
- 037 Finanzpolitik – theoretische Konzepte und aktuelle Problemlösungen [2-std.]
G. Schwarz
Di 16-18 — SB II 05-132
- 038 Stabilität und Wandel in den westeuropäischen Parteiensystemen [2-std.]
J. Winkler
Di 18-20 — SB II 05-132
- 039 Israel – Staat und Gesellschaft [2-std.]
A. Wittstock
Di 16-18 — SB II 05-132

Kolloquien

- 040 Aktuelle Probleme empirischer Politikforschung (für Examinanden, Doktoranden und Habilitanden) [2-std.]
J. W. Falter
Mo 18-20 — SB II 05-132
- 041 Examenskolloquium für Magistranden und Doktoranden [2-std.]
W. Merkel
Do 18-20 — SB II 05-432

Übungen

- 042 Didaktik des Sozialkundeunterrichts [2-std.]
B. Hassemer
Fr 16-18 — SB II 05-432
- 043 Einführung in SPSS unter WINDOWS und die Grundlagen der sozialwissenschaftlichen Datenanalyse [2-std.]
D. Müller
Mi 16-18 — PC-Raum 9a, Zentrum f. Datenverarbeitung

Soziologie

- Einführungsveranstaltung für Studienanfänger, Fach- und Hochschulortwechsler
Mo, 16. Oktober 1995, 11-13 — P 11

PG: Pflichtveranstaltung Grundstudium
 WG: Wahlpflichtveranstaltung im Grundstudium
 PH: Pflichtveranstaltung im Allgemeinen Teil des Hauptstudiums
 AH: Wahlpflichtveranstaltung im Allgemeinen Teil des Hauptstudiums
 PSH: Pflichtveranstaltung im Schwerpunkt des Hauptstudiums
 WSH: Wahlpflichtveranstaltung im Schwerpunkt des Hauptstudiums

Zu den Übungen für Anfänger ist eine Anmeldung erforderlich. Die Anmeldefrist beginnt am Mo, 17.7.1995 und endet am Mi, 18.10.1995, 17.00 Uhr. Anmeldeformulare liegen im SB II, 4. Stock, im Flur vor Raum 551 (Sekretariat Prof. Hradil) aus. Für alle anderen Veranstaltungen erfolgt keine Anmeldung.

Vorlesungen

- 101 Grundbegriffe der Soziologie [2-std.]
S. Hradil
 Mo 10-12 — P 1
- 102 Die Industrielle Gesellschaft [2-std.]
F. Landwehrmann
 Di 10-12 — P 11
- 103 Sozialer Wandel [2-std.]
B. Nedelmann
 Di 14-16 — P 10

Integrierte Pflichtveranstaltung.

Nur für Erstsemester im Hauptfach Soziologie. Die Teilkurse 104a - 104c werden jeweils nur im Wintersemester angeboten. Sie können nicht einzeln gewählt werden. Zusätzlich Besuch der Vorlesung 101. Es findet jeweils nur eine Veranstaltung der Teilkurse 104a-104c statt!

- 104a Grundbegriffe der Soziologie [2-std.]
S. Hradil
 Di 16-18 — SB II 03-153
- 104b Geschichte der Soziologie [2-std.]
M. Jäckel
 Do 10-12 — SB II 04-432

- 104c Techniken wissenschaftlichen Arbeitens und Soziologie als Beruf [2-std.]
K. Marel
 Do 8.30-10 — SB II 03-444

Statistik für Soziologen

- 105 Statistik I (PG) [2-std.]
D. Steinborn
 Di 18 s.t.-19.30 — P 204

Übungen für Anfänger im Nebenfach

- 106 Grundbegriffe der Soziologie (in 9 Parallelkursen) [2-std.]
- Kurs A
H. Hillmann
Do 16-18 — SB II 03-144
 - Kurs B
H. Lofink
Do 11 s.t.-12.30 — P 15
 - Kurs C
K. Marel
Fr 8.30-10 — SB II 03-134
 - Kurs D
U. Schmidt
Di 8.30-10 — SB II 03-134
 - Kurs E
G. Schmied
Di 14.30-16 — P 12
 - Kurs F
E. Springer
Mo 14-16 — SB II 03-144
 - Kurs G
N. N.
Di 14.30-16 — SB II 03-436
 - Kurs H
N. N.
Di 16.30-18 — SB II 03-436

Übungen für Fortgeschrittene

- 107 Soziologie der Freizeit und des Konsums (Spezielle Soziologie) (WG) [2-std.]
M. Jäckel
 Mo 10-12 — SB II 03-444
- 108 Armut in modernen Gesellschaften (Soziologische Analyse einer wichtigen sozialen Frage) (WG) [2-std.]
F. Landwehrmann
 Mi 10-12 — SB II 03-436

- 109 Ethnische Minderheiten in der Sozialstruktur Deutschlands (Soziologische Analyse industrieller Gesellschaften) (WG) [2-std.]
H. Lofink
Do 9.30-11 — P 208
- 110 Medizinsoziologie (Spezielle Soziologie) (WG) [2-std.]
K. Marel
Mo 10-12 — SB II 03-153
- 111 Methoden der empirischen Sozialforschung (nur für Studierende im Hauptfach Soziologie) (PG) [2-std.]
K. Marel
Di 10 s.t.-11.30 — SB II 03-153
- 112 Ausgewählte Beiträge der europäischen Soziologie (Geschichte der Soziologie) [2-std.]
B. Nedelmann
Di 17-19 — SB II 03-144
- 113 Großbritannien: Entwicklungen in Politik, Wirtschaft und Gesellschaft seit Beginn der 80er Jahre (Soziologische Analyse industrieller Gesellschaften) (WG) [2-std.]
W.-U. Prigge
Do 16-18 — SB II 03-134
- 114 Neuere Theorien der Erforschung sozialer Ungleichheit (Soziologie der Gegenwart unter besonderer Berücksichtigung kontroverser Gesellschaftstheorien) [2-std.]
O. Schwenk
Di 15-17 — SB II 03-444
- 115 Soziologie der Gegenwart unter Berücksichtigung kontroverser Gesellschaftstheorien (WG) [4-std.]
N. N.
Mo 14-16 — SB II 03-436
Do 10-12 — P 5
- Seminare**
- 116 Sozialisation und Familie (Familiensozialisation, Erziehungspraktiken) (WSH) [2-std.]
S. Altmeyer-Baumann
Do 10-12 — SB II 03-144
- 117 Interaktion und Familiensoziologie (Interaktion in der Familie) (WSH) [2-std.]
M. Herzer
Fr 10-12 — SB II 03-134
- 118 Der soziale Umbruch in Ostdeutschland (Theorien des sozialen Wandels und Soziologie der Innovationsprozesse) (AH) [2-std.]
S. Hradil
Mo 14-16 — SB II 03-444
- 119 Sozialstruktur, Gesundheit und Gesundheitsversorgung (Theorien der sozialen Schichtung) (AH) [2-std.]
S. Hradil
Di 13-15 — SB II 03-444
- 120 Führungssysteme und -stile (WSH) [2-std.]
F. Landwehrmann
Di 16-18 — SB II 03-134
- 121 Methodische Probleme von Forschungsarbeiten (AH) [2-std.]
F. Landwehrmann, M. Hennen, M. Jäckel, K. Marel, W.-U. Prigge, R. Sudek
Z. u. O. n. V.
pers. Anmeldung erforderlich
- 122 Zur Soziologie politischer Parteien (Theoretische und empirische Analysen einer modernen Gesellschaft) [2-std.]
B. Nedelmann
Mo 16-18 — SB II 03-144
- 123 Kollektive Arbeitsbeziehungen im Wandel (Interessenverbände) (WSH) [2-std.]
W.-U. Prigge
Do 13-15 — P 3
- 124 Max Weber und seine Religionssoziologie (Ausgewählte Klassiker der Soziologie) (AH) [2-std.]
G. Schmied
Do 14-16 — SB II 03-144
- 125 Einführung in die Familiensoziologie (PSH) [2-std.]
G. Schwägler
Di 10-12 — SB II 03-144
- 126 Autobiographieforschung (Spezielle Verfahren der empirischen Sozialforschung) (AH) [2-std.]
G. Schwägler
Di 14 s.t.-15.30 — SB II 03-144
- 127 Wandel von Familie und Haushalt (Familie und Gesellschaft) (WSH) [2-std.]
H. Voit
Mo 16-18 — SB II 03-134
- Lektürekurse**
- 128 Ausgewählte Kapitel aus mediensoziologischen Neuerscheinungen [2-std.]
M. Jäckel
Z. u. O. n. V.

129 Industriesoziologische und arbeitspolitische Literatur [2-std.]
W.-U. Prigge
 Fr 10-12 — SB II 03-144

130 Lektürekurs zu wichtigen familiensoziologischen Neuerscheinungen [2-std.]
G. Schwägler
 Mi 10-12 — SB II 04-454

Kolloquien

131 Besprechung von soziologischen Neuerscheinungen [2-std.]
F. Landwehrmann, M. Hennen, M. Jäckel, K. Marel, W.-U. Prigge, R. Sudek
 Z. u. O. n. V.
 pers. Anmeldung erforderlich

132 Soziologischer Arbeitskreis: Extreme Gewalt
B. Nedelmann
 Z. u. O. n. V.

133 Kolloquium zu Dissertationen, Magisterarbeiten und Forschungsarbeiten [2-std.]
G. Schwägler, M. Herzer
 Z. u. O. n. V.

Projekt

134 Wissenschaftliche Begleitung der Jugendhilfeplanung des Landkreises Alzey-Worms (nur für Studierende im Hauptfach Soziologie, 2-semesterig, Fortsetzung vom Sommersemester 1995, neue Teilnehmer können nicht aufgenommen werden) (PG/PH) [4-std.]
M. Hennen, R. Sudek
 Mo 16-20 — SB II 04-432

135 Psychiatrische Übergangseinrichtungen (nur für Studierende im Hauptfach Soziologie, 2-semesterig, Fortsetzung vom Sommersemester 1995, neue Teilnehmer können nicht aufgenommen werden) (PG/PH) [4-std.]
G. Schmied, H. Lofink
 Di 10-13 — P 208

Kurs

136 Einführung in die Datenverarbeitung am PC (nur für Studierende im Hauptfach Soziologie) [4-std.]
R. Abdelhamid
 Z. u. O. w. noch bekanntgegeben

Ethnologie

- Einführungsveranstaltung für Studienanfänger, Fach- und Hochschulortwechsler
A.-M. Brandstetter
 Di 17.10.1995 – Becher Weg 4, Hs 13
- Vorstellung der Lehrveranstaltungen (Muppet-Show)
 Di 24.10.1995, 11-13 — Aula-Gebäude, Audimax

A. GRUNDSTUDIUM

Vorlesungen mit Kolloquium

- 201 Einführung in die Ethnologie (E 1200) [1-std.]
I. Strecker
 Mi 10-11 — Forum 1, Hs 8
- 202 Geschichte der Ethnologie I (E 1501) [2-std.]
G. Hauck
 Di 14-16 — Forum 7, Hs 13

Übungen

- 203 Einführung in das wissenschaftliche Arbeiten (E 1100, A 171) [1-std.]
A.-M. Brandstetter
 Do 13-14 — Forum 7, R 01-715
- 204 Einführung in die Sozialethnologie (E 1401) [2-std.]
A.-M. Brandstetter
 Fr 11-13 — Aula-Gebäude, Hs 11
- 205 Einführung in die Ethnologie der Weltauffassung (E 1403) [2-std.]
H. Muszinski
 Do 11-13 — Forum 7, Hs 16
- 206 Theorien der Entwicklung und Unterentwicklung (E 1405) [2-std.]
D. Neubert
 Mi 11-13 — Forum 7, Hs 15
- 207 Einführung in die afrikanische Literatur: Geschichte und Probleme (E 1702, A 161) [2-std.]
U. Schild
 Fr 9-11 — Forum 6, R 00-624

Lektürekurs

- 208 Klassiker der Ethnographie II: Mead, Bateson, Leenhardt, Geertz (E 1502) [1-std.]
V. Gottowik
 Mo 14-15 — Forum 6, R 00-624

Seminar

- 209 Einführung in die moderne afrikanische Musik (E 1717, A 181) [2-std.]
W. Bender
 Mi 15-17 — Forum 6, R 00-624

Sprachkurse

- 210 Bahasa Indonesia (E 1802) [2-std.]
T. Flamm
 Mo 15-17 — Forum 6, R 00-624
- 312 Lingala II (A 313, E 1802) [2-std.]
N. N., J. Talanga
 Mi 18-20 — Forum 6, R 00-624
- 313 Kinyarwanda I (A 314, E 1802) [2-std.]
A. Haberer
 Mo 18-20 — Forum 6, R 00-624
- 314 Yoruba I (A 316, E 1802) [2-std.]
M. Ogunsanwo
 Z. u. O. n. V.

B. GRUND- UND HAUPTSTUDIUM**Übung**

- 211 Afrikanische Musik auf Schallplatte und Video. Für alle Hörerinnen und Hörer aller Fachbereiche [2-std.]
W. Bender
 Di 13-15 — Forum 6, R 00-624

Regionalseminare

- 212 Sozialstruktur Nigerias (E 1300/1900, E 2402, A 181/281) [2-std.]
G. Hauck
 Fr 14-16 — Forum 7, R 01-715
- 213 The History of Southern Ethiopia (E 1300, E 1900, E 2403, E 2406) [2-std.]
Makonnen
 Do 11-13 — Forum 7, R 01-715
- 214 Culture and society in the Horn of Africa II (E 1300, E 1900, E 2402, E 2404, A 181) [2-std.]
Makonnen
 Mi 15-17 — Forum 7, R 01-715

Seminare

- 215 Hörfunk-Feature: Das vergessene ethnographische Genre II (E 1720, E 2120) [1-std.]
V. Gottowik
 14-tägl.: Mi 17-19 — Forum 7, R 01-715
- 216 Visuelle Anthropologie (E 1720, E 2120) [2-std.]
R. Husmann
 Z. u. O. n. V.

Projekt

- 217 Hamar-Ausstellung (E 1300, E 1900, E 2402, E 2301) [2-std.]
I. Strecker
 Blockveranstaltung: 2.11., 30.11.-4.12., 7.12.-11.12. — Ausstellungsraum, Aula-Gebäude, R 00-434

C. HAUPTSTUDIUM**Vorlesung**

- 218 Magie und Hexerei in Afrika (E 2103, A 281) [2-std.]
J. Thiel
 Do 14-16 — Forum 7, R 01-715

Übung

- 219 Literaturrecherche mit elektronischen Medien (E 2204) [2-std.]
E. Schmitt
 Mi 11-13 — Forum 7, R 01-715

Lektürekurs

- 220 Lektürekurs: Emile Durkheim und Marcel Mauss (E 2106) [2-std.]
G. Hauck
 Di 11-13 — Forum 7, R 01-715

Seminare

- 221 Theorien des Opfers (E 2103) [2-std.]
K.-H. Kohl, H. Wissmann
 Di 14-16 — Forum 7, R 01-715
- 222 Die Kolonialismus-Debatte in den Sozialwissenschaften (E 2105, E 2106) [2-std.]
A.-M. Brandstetter
 Do 9-11 — Forum 6, R 00-624
- 223 Ethnologie und Soziologie im Nationalsozialismus (E 2106) [2-std.]
G. Hauck
 Fr 11-13 — Forum 7, R 01-715

- 224 Ethnologie in Mainz: Personen und Strukturen (1946-1960), (E 2106) [2-std.]
H.-J. Hildebrandt
14-tägl.: Do 16-20 — Forum 6, R U1-619
- 225 "Invention of Tradition": Konstruktivismus in der Ethnologie (E 2107) [2-std.]
V. Gottowik
Mo 11-13 — Forum 7, R 01-715
- 226 Tradition und Aktualität in der Berichterstattung indigener Zeitungen in den USA (E 2110) [2-std.]
E. de Vries
Z. u. O. n. V.
- 227 Die Bedeutung von Nicht-Regierungsorganisationen in Entwicklungspolitik und Gesellschaft (E 2115, E 2401) [2-std.]
D. Neubert
14-tägl.: Do 16-20 — Forum 6, R 00-624
Kann im Diplomstudiengang Geographie als Veranstaltung zur Entwicklungssoziologie im Hauptstudium anerkannt werden.
- 228 Projekt: Ethnizität, multi- oder interkulturelle Erscheinungsformen in Newsgroups des INTERNET (E 2121, E 2204) [2-std.]
P. Drechsel
Z. u. O. n. V.

Projekt

- 229 Ausstellungsprojekt: Zur Geschichte der Mainzer ethnographischen Sammlung (E 2201, E 2301) [4-std.]
K.-H. Kohl
Mo 14-18 — O. n. V.

Afrikanische Philologie

- Einführungsveranstaltung für Studienanfänger, Fach- und Hochschulortwechsler
B. Dehnhard
Di, 17.10.1995, 16-18 — Becherweg 4, Hs 13
- Vorstellung der Lehrveranstaltungen (Muppet-Show)
Di 24.10.1995, 11-13 — Aula-Gebäude, Audimax

Oberseminar

- 230 Die Denk-Bilder von Stephen Tyler (E 2108, E 2111) [2-std.]
I. Strecker
Di 11-13 — Forum 6, R 00-624

Kolloquien

- 231 Colloquium für Doktoranden und Examenskandidaten (E 2100) [2-std.]
K.-H. Kohl
14-tägl.: Do 16-20 — Forum 6, R 00-624
- 232 Institutskolloquium über laufende Forschungsarbeiten: Kulturanthropologie und Rhetorik (E 4200) [2-std.]
I. Strecker mit allen Professoren und wiss. Mitarbeiterinnen und Mitarbeitern
14-tägl.: Di 18-20 — Forum 7, R 01-715

D. EXKURSIONEN

- 233 Kleine Exkursion(en) in laufende Ausstellungen (E 3100)
N. N.
Z. u. O. n. V.
- 234 Große Exkursion: Besuch mehrerer Museen, Ausstellungen und/oder Institutionen (E 3200)
A.-M. Brandstetter und/oder N. N.
Z. u. O. n. V.

A. GRUNDSTUDIUM

Übungen

- 301 Einführung in die Afrikanistik (A 111) [2-std.]
N. N.
Mi 13-15 — Forum 6, R 00-624
- 302 Einführung in die Phonetik afrikanischer Sprachen (A 131) [2-std.]
U. Reuster-Jahn
Di 9-11 — Forum 6, R 00-624
- 303 Morphologie (A 142) [2-std.]
N. N.
Mi 11-13 — Forum 6, R 00-624

- 207 Einführung in die afrikanische Literatur:
Geschichte und Probleme (E 1702, A 161)
[2-std.]
U. Schild
Fr 9-11 — Forum 6, R 00-624
- 203 Einführung in das wiss. Arbeiten
(E 1100, A 171) [1-std.]
A.-M. Brandstetter
Do 13-14 — Forum 7, R 01-715
- 209 Einführung in die moderne afrikanische Musik
(E 1717, A 181) [2-std.]
W. Bender
Mi 15-17 — Forum 6, R 00-624

B. GRUND- UND HAUPTSTUDIUM

Regionalseminare

- 212 Sozialstruktur Nigerias
(E 1300, E 1900, E 2402, A 181/281)
[2-std.]
G. Hauck
Fr 14-16 — Forum 7, R 01-715
- 214 Culture and society in the Horn of Africa II (E
1300, E 1900, E 2402, E 2404, A 181/281)
[2-std.]
Makonnen
Mi 15-17 — Forum 7, R 01-715

C. HAUPTSTUDIUM

Seminare

- 304 Typologie afrikanischer Sprachen (A 221)
[2-std.]
N. N.
Do 11-13 — Forum 6, R 00-624
- 305 Textlinguistik (A 251) [2-std.]
B. Dehnhard
Di 9-11 — Forum 7, R 01-715

Publizistik

- Einführungsveranstaltung für Studienanfänger, Fach- und Hochschulortwechsler
E. Lamp
Mo, 16. Oktober 1995, 16-18 — P 1

Die Anmeldungen zu den Lehrveranstaltungen mit beschränkter Teilnehmerzahl müssen bis Mittwoch, 18. Oktober 1995, 10 Uhr, im Institut für Publizistik abgegeben werden. Anmeldeformulare liegen ca. drei Wochen vor Semesterbeginn in der Bibliothek und dem Sekretariat des Instituts aus.

Oberseminar

- 306 Afrikanistisches Kolloquium (A 271)
[2-std.]
N. N.
Di 13-15 — Forum 6, R U1-619

Vorlesung

- 218 Magie und Hexerei in Afrika (E 2103, A 281)
[2-std.]
J. Thiel
Do 14-16 — Forum 7, R 01-715

Sprachkurse

- 307 Yoruba I (A 310, E 1802) [2-std.]
M. Ogunsanwo
Z. u. O. n. V.
- 308 Swahili III (A 311, E 1802) [2-std.]
U. Reuster-Jahn
Mi 9-11 — Forum 7, R 01-715
- 309 Swahili Konversation [2-std.]
N. N.
Z. u. O. n. V.
- 310 Hausa IV (A 312, E 1802) [2-std.]
Y. Ahmed-Becker
Fr 11-13 — Forum 6, R 00-624
- 311 Hausa Konversation (A 312) [2-std.]
Y. Achmed-Becker
Fr 13-15 — Forum 6, R 00-624
- 312 Lingala II (A 313, E 1802) [2-std.]
N. N., J. Talanga
Mi 18-20 — Forum 6, R 00-624
- 313 Kinyarwanda I (A 314, E 1802) [2-std.]
A. Haberer
Mo 18-20 — Forum 6, R 00-624

Vorlesungen

- 401 Journalismus als Beruf [2-std.]
H. M. Kepplinger
Mo 10-11 — Hs 8
Do 10-11 — Hs 7
- 402 Einführung in die Publizistikwissenschaft
[2-std.]
J. Wilke
Mi 12-13 — P 2
Do 16-17 — P 5

- 403 Werbung – Gestaltung, Funktionen, Wirkungen und Kritik [2-std.]
N. N.
Di 8.30-9.15 — P 5
Mi 10-11 — Hs 7
- 404 Geschichte der Öffentlichkeitsarbeit [2-std.]
M. Kunczik
Di 12-13 — P 10
Mi 12-13 — P 4
- 405 Rundfunkrecht I [2-std.]
R. Ricker
Mo 13-15 — P 3
- 406 Theorien der Nachrichtenauswahl [2-std.]
H.-B. Brosius
Di 10-11 — Hs 16
Fr 10-11 — Hs 7
- 407 Struktur und Organisation der Massenmedien: Programmstrukturen und Programmkonzeption im dualen Rundfunksystem [1-std.]
B.-P. Arnold
Mo 9-10 — P 10
- Proseminare**
- 411 Übung zur Vorlesung: Journalismus als Beruf [2-std.]
H. M. Kepplinger
Mo 11-12 — Hs 8
Do 11-12 — Hs 7
(als Proseminar anerkannt)
- 412 Übung zur Vorlesung: Einführung in die Publizistikwissenschaft [2-std.]
J. Wilke
Mi 13-14 — P 2
Do 17-18 — P 5
(als Proseminar anerkannt)
- 413 Übung zur Vorlesung: Werbung – Gestaltung, Funktionen, Wirkungen, Kritik [2-std.]
N. N.
Di 9-10 — P 5
Mi 11-12 — Hs 7
(als Proseminar anerkannt)
- 414 Übung zur Vorlesung: Geschichte der Öffentlichkeitsarbeit [2-std.]
M. Kunczik
Di 13-14 — P 10
Mi 13-14 — P 4
(als Proseminar anerkannt)
- 415 Übung zur Vorlesung: Rundfunkrecht I [2-std.]
R. Ricker
Di 9-11 — Hs VI (RW II)
(als Proseminar anerkannt)
- 416 Übung zur Vorlesung: Theorien der Nachrichtenauswahl [2-std.]
H.-B. Brosius
Di 11-12 — Hs 16
Fr 11-12 — Hs 7
(als Proseminar anerkannt)
- 417 Einführung in die Publizistikwissenschaft: Empirische Kommunikationsforschung [2-std.]
G. Daschmann
Mo 14-16 — Seminarraum
- 418 Einführung in die Publizistikwissenschaft: Grundbegriffe der empirischen Publizistikwissenschaft [2-std.]
S. Ehmig
Di 9-11 — Seminarraum
- 419 Einführung in die Publizistikwissenschaft: Internationale PR für Staaten [2-std.]
A. Heintzel
Mo 12-14 — P 10
- 420 Einführung in die Publizistikwissenschaft: Nachrichtenwesen [2-std.]
S. Schmid
Mi 14-16 — Seminarraum
- 421 Einführung in die Publizistikwissenschaft [2-std.]
N. N.
Mo 10-12 — SB II 03-134
- Methodenpraktika**
- 431 Inhaltsanalyse I [2-std.]
H. Weißbecker
Mo 16-18 — Seminarraum
- 432 Inhaltsanalyse I [2-std.]
S. Schmid
Do 10-12 — Seminarraum
- 433 Umfrageforschung [2-std.]
E. Lamp
Fr 12-14 — P 12
- 434 Sozialwissenschaftliches Experiment [2-std.]
T. Hartmann
Mo 12-14 — Seminarraum
- 435 SPSS am PC 1 [2-std.]
H. Weißbecker
Mo 10-12 — Seminarraum

- 436 Datenanalyse mit SPSS: Auswertung von Experimenten [2-std.]
G. Daschmann
Di 15-17 — Seminarraum
- 437 Analyse, Präsentation und Beschreibung von Daten empirischer Studien [2-std.]
S. Ehmig
Mi 11-13 — Seminarraum
- 438 Statistik I für Publizistikwissenschaftler [2-std.]
W. Fährdrich
Di 8.30-10 — Hs 7

Berufspraktika

- 441 Hörfunk: Grundformen der Information [1-std.]
B.-P. Arnold
14-tägl.: Mo 10-12 — P 10
- 442 Hörfunk: Sprech- und Moderationstechnik im Hörfunk II [2-std.]
G. Opitz
Mi 12-14 — EMZ
- 443 Presse: Recherche, Schreiben und Redigieren [2-std.]
H. Frühauf
Do 8.30-10 — Seminarraum
- 444 Fernsehen: Produktionspraxis [2-std.]
K. Werner
14-tägl.: Mo 17-21 — EMZ
- 445 Fernsehen: Produktionspraxis [2-std.]
N. N.
Mi 17-19 — EMZ
- 446 Öffentlichkeitsarbeit: Presse- und Öffentlichkeitsarbeit in einer öffentlich-rechtlichen Fernsehanstalt [2-std.]
U. Bülow
Do 8.30-10 — SB II 03-153

Übungen

- 451 Übung zur Vorlesung: Journalismus als Beruf [2-std.]
H. M. Kepplinger
Mo 11-12 — Hs 8
Do 11-12 — Hs 7
- 452 Übung zur Vorlesung: Einführung in die Publizistikwissenschaft [2-std.]
J. Wilke
Mi 13-14 — P 2
Do 17-18 — P 5

- 453 Übung zur Vorlesung: Werbung – Gestaltung, Funktionen, Wirkungen, Kritik [2-std.]
N. N.
Di 9-10 — P 5
Mi 11-12 — Hs 7
- 454 Übung zur Vorlesung: Geschichte der Öffentlichkeitsarbeit [2-std.]
M. Kunczik
Di 13-14 — P 10
Mi 13-14 — P 4
- 455 Übung zur Vorlesung: Rundfunkrecht I [2-std.]
R. Ricker
Di 9-11 — Hs VI (RW II)
- 456 Übung zur Vorlesung: Theorien der Nachrichtenauswahl [2-std.]
H.-B. Brosius
Di 11-12 — Hs 16
Fr 11-12 — Hs 7
- 457 Wirkung der Werbekommunikation [2-std.]
J. Donnerstag
Mo 18 s.t.-19.30 — P 12
- 458 Probleme historischer Public Relations [2-std.]
A. Heintzel
Mi 15.30-17 — P 13
- 459 Politische Kommunikation: Problemstellung der Skandalforschung [2-std.]
U. Hartung
Di 15.30-17 — P 201
- 460 Grundbegriffe des Medienrechtes [2-std.]
N. N.
Do 10 s.t.-11.30 — SB II 03-444
- 461 Kommunikationspolitisch relevante Urteile des Bundesverfassungsgerichtes [2-std.]
N. N.
Mi 9-11 — Seminarraum
- 462 Mediaplanung und Mediamarketing [2-std.]
N. N.
14-tägl.: Fr 14-17 — P 107

Seminare

- 471 Medieninhalte, Mediennutzung und politische Beteiligung. Werkstattseminar [2-std.]
H. M. Kepplinger, P. Eps
Mo 18-20 — Seminarraum

- 472 Multimedia: Strukturwandel durch neue Kommunikationstechnologien [2-std.]
J. Wilke
Mi 18.30-20 — P 208
- 473 Politikvermittlung durch die Massenmedien [2-std.]
N. N.
Di 13-15 — Seminarraum
- 474 Internationale Kommunikation: Aktuelle Forschungsprobleme [2-std.]
M. Kunczik
Mi 16-18 — Seminarraum
- 475 Medienrechtliche Probleme der journalistischen Praxis [2-std.]
R. Ricker
Mo 18-20 — P 108
- 476 Nutzung und Wirkung von Nachrichten. Werkstattseminar [2-std.]
H.-B. Brosius
Fr 14-16 — Seminarraum
- 477 »Zwischenwelten« – Das Individuum zwischen Privatsphäre und anonymer Öffentlichkeit [2-std.]
E. Noelle-Neumann, E. Lamp
Di 17-19 — Seminarraum
- 478 Rezipientenforschung. Werkstattseminar [1-std.]
E. Lamp, B.-P. Arnold
14-tägl.: Mo 10-12 — P 10
- 479 Gerichtsreportage [2-std.]
R. Gerhardt
Do 13.30 s.t.-15 — Seminarraum
- 480 Analyse von Nachrichtenfilmen. Werkstattseminar [2-std.]
N. N.
Do 15-17 — Seminarraum
- Kolloquien**
- 481 Kolloquium zur Vorbereitung auf die mündliche Prüfung [1-std.]
H. M. Kepplinger
Mi 12-13 — Projektraum SB II 01-451
- 482 Kolloquium zur Besprechung von Magisterarbeiten
H. M. Kepplinger
Fr 9-11 — Projektraum SB II 01-451
- 483 Kolloquium zur Vorbereitung auf die mündliche Prüfung [2-std.]
J. Wilke
Fr 9-11 — Seminarraum
- 484 Kolloquium zur Besprechung von Magisterarbeiten [1-std.]
J. Wilke
Z. u. O. w. noch bekanntgegeben
- 485 Kolloquium zur Besprechung von Magisterarbeiten [1-std.]
N. N.
Z. u. O. w. noch bekanntgegeben
- 486 Kolloquium für Examenssemester zur Vorbereitung auf die mündliche Prüfung [2-std.]
M. Kunczik
Di 17-18 — SB II 03-444
- 487 Kolloquium für Magisterkandidaten [2-std.]
M. Kunczik
Do 13.30-15 — P 10
- 488 Kolloquium für Magisterkandidaten [2-std.]
M. Kunczik
Do 8.30-10 — O. w. noch bekanntgegeben
- 489 Kolloquium für Examenssemester zur Vorbereitung auf die mündliche Prüfung [2-std.]
R. Ricker
Di 11-13 — Seminarraum
- 490 Kolloquium für Examenssemester zur Vorbereitung auf die mündliche Prüfung [1-std.]
H.-B. Brosius
Fr 13-14 — Seminarraum
- 491 Kolloquium für Examenssemester
E. Noelle-Neumann
Z. u. O. w. noch bekanntgegeben
- Methodische Fragen empirischer Forschungsprojekte (Pflicht für alle Kandidaten, die eine empirische Examensarbeit übernommen haben) [2-std.]
Alle Professoren und wiss. Mitarbeiter des Instituts
Di 19-21 — Seminarraum
Anmeldung zum Vortrag der eigenen Arbeit bei E. Lamp

Journalistisches Seminar

Mit Ausnahme der mit * gekennzeichneten Veranstaltungen nur für Studenten des Aufbaustudiengangs Journalistik; wenn nicht anders angegeben, finden alle Lehrveranstaltungen in der Domus universitatis statt.

- Einführungsveranstaltung für Studienanfänger
T. Hartmann
Mi, 11. Oktober 1995, 11-13

Zeitungs-Journalismus

- 492 Journalistische Darstellungsformen und redaktionelle Arbeitsmethoden [8-std.]
N. N., T. Hartmann
Do 16-18, Fr 10 s.t.-13, 14-16
Beginn: 26.10.95
- 493 Journalistische Darstellungsformen und redaktionelle Arbeitsmethoden [6-std.]
R. Gerhardt
Do 16-18, Fr 10-12, 14-16
Beginn: 26.10.95
- 494 Gerichtsreportage * [2-std.]
R. Gerhardt, T. Hartmann
Do 13.30-15 — Seminarraum SB II
Beginn: 26.10.95
- 495 Reportage [2-std.]
M. Fritzen
Mi 9-11
Beginn: 25.10.95
- 496 Zeitungskorrespondent [2-std.]
J. Neander
Do 10-12
Beginn: 26.10.95

- 497 Redaktionsmanagement und Zeitungsmachen [2-std.]
H. Dexheimer
Do 16-18
Beginn: 26.10.95

Fernseh-Journalismus

- 498 Redaktionelle Arbeitsmethoden [4-std.]
N. N.
- Kurs A: Mi 13-17
Beginn: 25.10.95
 - Kurs B: Do 9-13
Beginn: 26.10.95

Hörfunk-Journalismus

- 499 Redaktionelle Arbeitsmethoden [5-std.]
- Kurs A: Mo 9-14
M. Benecke
Beginn: 23.10.95
 - Kurs B: Fr 15-20
A. Buchholz
Beginn: 27.10.95

Journalismus für Wissenschaftler

(Nur für Naturwissenschaftler der Johannes Gutenberg-Universität Mainz, Anmeldung bis zum 20.10.95 im Journalistischen Seminar)

- Einführung in den Wissenschaftsjournalismus [2-std.]
R. Oehler
Mi 19 s.t.-20.30
Beginn: 8.11.95
- Wissenschaftsjournalismus im Fernsehen [2-std.]
N. N.
Beginn, Z. u. O. w. noch bekanntgegeben

Psychologie

Hinweis: Soweit nicht anders angegeben (z. B. P für Philosophicum), finden alle Lehrveranstaltungen im Bau 2 413, Staudingerweg 9, statt.

- GLV: Grundlehrveranstaltung gemäß Studienplan
- PLV: Pflichtlehrveranstaltung mit Schein, keine Alternativen
- WPV: Wahlpflichtlehrveranstaltung mit Schein und Alternativen
- EVV: Ergänzungs- oder Vertiefungsveranstaltung

- VD: Lehrveranstaltung des ersten Studienabschnitts (bis Vordiplom)
- HD: Lehrveranstaltung des zweiten Studienabschnitts (nach Vordiplom)
- NF: Seminar ist für Studierende mit Psychologie als Nebenfach zum Erwerb der gemäß Studienordnung vorgesehenen Scheine geeignet

- Einführungsveranstaltung für Nebenfachstudenten
I. Lindner
Mi, 18. Oktober 1995, 9-10 — P 11
- Einführungsveranstaltung für Hauptfachstudenten
I. Lindner
Mi, 18. Oktober 1995, 10-12 — P 11

Vorlesungen

- 501 Allgemeine Psychologie I: Grundlagen des Erkennens (GLV, VD) [4-std.]
W. Fröhlich
Mo, Di 16-18 — P 1
- 502 Persönlichkeitspsychologie I (GLV, VD) [2-std.]
H. Krohne
Di 14-16 — P 204
- 503 Sozialpsychologie I und II (GLV, VD) [4-std.]
R. Ochsmann
Mo 14-16 — P 1
Fr 12-14 — P 10
- 504 Forschungsstatistik I (PLV, VD) [2-std.]
N. Wermuth
Mi 8-10 — P 204
- 505 Spezialgebiete multivariater Statistik (GLV, HD) [2-std.]
N. Wermuth
Fr 9-11 — 03-424
- 506 Klinische Psychologie (GLV, HD) [4-std.]
M. Hautzinger
Di 8.30-12 — 03-428
- 507 Psychologische Diagnostik (GLV, HD) [2-std.]
H. Krohne
Mo 14-16 — 03-428
- 508 Arbeits-, Betriebs- und Organisationspsychologie I: Arbeitspsychologie (GLV, HD) [2-std.]
W. Fröhlich
Do 14-16 — 03-428
- 509 Theorien und Modelle der Konsumentenpsychologie (HD) [2-std.]
A. Mattenklott
Di 14-16 — 03-428
- 510 Zum Erblchkeitsdenken in der Psychologie (EVV) [1-std.]
M. Velden
14-tägl.: Mo 18-20 — 03-428

- 04- Physiologie für Psychologen I (GLV, VD) 511 [2-std.]
G. Böhmer
Mo 9-11 — 03-428
- 04- Einführung in die Psychopathologie (GLV, 512 HD) (für Psychologen und für Juristen jeweils 14-tägl.; der Besuch beider Vorlesungen wird empfohlen) [2-std.]
J. Glatzel
Mo 18 s.t.-20 — Hs Psychiatr. Klinik

Seminare, Übungen und Praktika

METHODENLEHRE, EVALUATION UND FORSCHUNGSMETHODIK

- 513 Forschungsstatistik I (PLV, VD) [2-std.]
N. Wermuth
- Übung
Fr 12-14 — P 3
 - Tutorium
Mo 18-20 o. Di 12-14 — Institut
- 514 Testtheorie und Testkonstruktion (PLV, HD) [4-std.]
A. Mattenklott
Mo 11-13, Mi 13-15 — 03-428
- 515 Einführung in Statistik-Programmpakete (EVV) [2-std.]
D. Müller
Fr 14 s.t.-15.30 — 02-122

ALLGEMEINE PSYCHOLOGIE

- 516 Seminar Allgemeine Psychologie I (3 Gruppen) (WPV, VD) [2-std.]
- Gruppe 1
P. Glanzmann
Do 11-13 — 03-424
 - Gruppe 2
G. Vossel
Do 11-13 — 03-122
 - Gruppe 3
H. Zimmer
Do 11-13 — 03-428
gemeinsame Vorbesprechung am Do, 26. Oktober, 11-13, 03-428
- 517 Seminar Allgemeine Psychologie I (NF) [2-std.]
P. Glanzmann
Di 11-13 — 03-424
- 518 Seminar Psychophysik (WPV, VD) [2-std.]
G. Vossel
Mo 11-13 — 03-122

- 519 Experimentalpsychologisches Praktikum I (PLV, VD)
H.-J. Bergmann, M. Juris, N. N., H. Zimmer
 Mi 10-13 (Gruppensitzungen) — 03-428
 Experimentierzeiten n. V. — Institut

PERSÖNLICHKEITSPSYCHOLOGIE

- 520 Einführung in die persönlichkeitspsychologische Literatur (WPV, VD) [2-std.]
- Kurs A
R. Hugo
 Mo 14-16 — 03-122
 - Kurs B
M. Hock
 Mo 14-16 — 03-424
- 521 Einführung in die persönlichkeitspsychologische Literatur (NF) [2-std.]
J. de Bruin
 Do 9-11 — 03-126
- 522 Methoden der Persönlichkeitsforschung, Praktikum (PLV, VD) [4-std.]
- Kurs A
M. Hock
 Do 14-16 u. n. V. — 03-126
 - Kurs B
B. Egloff
 Do 14-16 u. n. V. — 03-122

ENTWICKLUNGS- UND

PÄDAGOGISCHE PSYCHOLOGIE

- 523 Theorien der Entwicklungspsychologie (PLV, VD; auch NF) [6-std.]
A. Henneberger, S. Jeck, J. Thomas
 Di 9-12 — Institut
 Fr 9-12 — 03-428
- 524 Pädagogische Psychologie: Kognitive Bedingungen schulischen Lernens (WPV, HD) [2-std.]
J. Thomas
 Mo 16-18 — 03-424
- 525 Ausgewählte Probleme der Pädagogischen Psychologie: Praxis der Erziehungsberatung (WPV, HD) [2-std.]
M. Schäfer-Hohmann
 Fr, Blockveranstaltungen, s. Aushang

SOZIALPSYCHOLOGIE

- 526 Soziale Informationsverarbeitung (WPV, VD) [2-std.]
M. Mathy
 Do 9-11 — 03-424

- 527 Ausgewählte Theorien der Sozialpsychologie (NF) [2-std.]
M. Mathy
 Do 16-18 — 02-122
- 528 Anwendungen der Sozialpsychologie: Umwelt und Politik (EVV, HD) [2-std.]
R. Ochsmann
 Mo 9-11 — 03-126

KLINISCHE PSYCHOLOGIE

- 529 Ätiologie, Diagnostik und Therapie affektiver Störungen (WPV, HD) [2-std.]
M. Hautzinger
 Di 16-18 — 03-424
- 530 Angststörungen: Ätiologische Modelle, Klassifikation und Therapie (WPV, HD) [2-std.]
U. Luka-Krausgrill
 Di 14-16 — 03-424
- 531 Verhaltensmedizin bei Essstörungen (WPV, HD) [2-std.]
S. Leidig
 Blockveranstaltungen, s. Aushang
- 532 Klinische Diagnostik (mit Fallbeispielen) (WPV, HD) [2-std.]
M. Hautzinger, W. Guth, D. Brosch
 Di 18-20 — 03-122
- 533 Praktikum: Grundlagen psychotherapeutischer Interventionen (WPV, HD) [4-std.]
T. Franke
 Di 14-18 — 03-126
- 534 Praktikum: Streß- und Schmerzbewältigung: Klinischpsychologische Interventionen und Programme (WPV, HD) [4-std.]
U. Luka-Krausgrill, P. Nilges
 Fr, Blockveranstaltungen, s. Aushang

ARBEITS-, BETRIEBS- UND ORGANISATIONSPSYCHOLOGIE

- 535 Arbeitszufriedenheit (WPV, HD) [2-std.]
P. Glanzmann
 Mi 9-11 — 03-424
- 536 Belastungsfaktoren am Arbeitsplatz (WPV, HD) [2-std.]
E. Gros
 Fr 11 s.t.-12.30 — 03-424
- 537 Konsumentenpsychologie: Werbewirkung (WPV, HD) [2-std.]
A. Mattenkloft
 Fr 14-16 — 03-424

- 538 Ausgewählte Probleme der ABO-Psychologie (WPV, HD) [2-std.]
A. Pütz
 Fr-So, Blockseminar, s. Aushang

DIAGNOSTIK

- 539 Erkrankungsspezifische psychologische Diagnostik (WPV, HD) [2-std.]
C. W. Kohlmann
 Do 9-11 — 03-122
- 540 Verfahren für Kinder und Jugendliche (WPV, HD) [2-std.]
P. Schaffner
 Do 16-18 — 03-424
- 541 Organisationspsychologische Diagnostik (WPV, HD) [2-std.]
S. Eisert
 Do 18-20 — 03-424
- 542 Diagnostisches Praktikum (PLV, HD) [2-std.]
P. Schaffner
 Mi 16-18 — 03-424

FORSCHUNGSVERTIEFUNG

- 543 Konzepte und Methoden der Psychophysikologie I (WPV, HD) [2-std.]
G. Vossel
 Mi 11-13 — 03-424
- 544 Kolloquium: Psychophysiologische Forschungsarbeiten (WPV, HD) [2-std.]
W. Fröhlich, G. Vossel
 Mi 16-18 — 02-122
 s. Aushang
- 545 Kolloquium: Kognitive Entwicklungspsychologie (WPV, HD) [2-std.]
O. Ewert und Mitarbeiter
 Mi 14-16 — 03-122
 s. Aushang
- 546 Grundlagen der Gesundheitspsychologie (WPV, HD) [2-std.]
C. W. Kohlmann
 Do 16-18 — 03-122
- 547 Erziehungsstile und Persönlichkeitsentwicklung (WPV, HD) [2-std.]
H. Krohne
 Do 11-13 — 02-122
- 548 Kolloquium: Planung und Diskussion persönlichkeitspsychologischer Forschungen (WPV, HD) [2-std.]
H. Krohne und Mitarbeiter
 Mo 16-18 — 02-122

PSYCHOLOGIE FÜR PÄDAGOGEN

- 549 Vorlesung zur Allgemeinen Psychologie: Motivation und Handeln [2-std.]
A. Knapp
 Do 9-11 — 03-428
- 550 Übung zur Allgemeinen Psychologie: Motivation und Handeln [2-std.]
A. Knapp
 Do 11-13 — 03-126
- 551 Ausgewählte Probleme der Psychologie (für Fortgeschrittene und Prüfungskandidaten) [2-std.]
A. Knapp
 Do 14-16 — 02-122
- 552 Entwicklungspsychologie: Geistige Entwicklung [2-std.]
U. Smolnik
 Mo 11-13 — 03-424
- 553 Entwicklungspsychologie: Kritische Lebensereignisse [2-std.]
U. Smolnik
 Do 14-16 — 03-424
- 554 Pädagogische Psychologie: Die pädagogische Interaktion [2-std.]
H. C. Kräβig
 Mo 11-13 — 03-126
- 555 Sozialpsychologie: Interaktion in Gruppen [2-std.]
H. C. Kräβig
 Mo 16-18 — 03-122
- 556 Sozialpsychologie: Soziale Kategorisierung [2-std.]
H. C. Kräβig
 Di 14-16 — 03-122
- 557 Pädagogisch-psychologische Diagnostik [2-std.]
C. Abou Warda
 Mo 9-11 — 03-122
- 558 Entwicklungspsychologie des Erwachsenenalters [2-std.]
C. Abou Warda
 Di 9-11 — 03-424
- 559 Entwicklungspsychologie: Soziale Entwicklung [2-std.]
S. Türk
 Mo 9-11 — 03-424
- 560 Entwicklungspsychologie: Kindheit und Jugendalter [2-std.]
A. Breninek
 Di 16-18 — 03-122

Kolloquien

- 561 Kolloquium zur Klinischen Psychologie [2-std.]
M. Hautzinger und Mitarbeiter
Mo 18-20 — 03-122
- 562 Kolloquium: Neuere Forschungsergebnisse der kognitiven Psychologie [2-std.]
A. Knapp
Di 9-11 — 05-131
- 563 Kolloquium: Sozialpsychologische Forschungsarbeiten [2-std.]
R. Ochsmann
Z. u. O. n. V.
- 564 Kolloquium: Statistische Methoden und Anwendungen [2-std.]
N. Wermuth
Do 16-18 — 03-428
- Beratung laufender Arbeiten [2-std.]
O. Ewert
Z. n. V. — 03-132
W. Fröhlich
Z. n. V. — 02-627
P. Glanzmann
Z. n. V. — 02-123
M. Hautzinger
Z. n. V. — 03-227
H. Krohne
Z. n. V. — 02-233
A. Mattenkloß
Z. n. V. — 02-125
R. Ochsmann
Z. n. V. — 03-233
G. Vossel
Z. n. V. — 02-619
N. Wermuth
Z. n. V. — 02-431

Weiterbildungsstudium in Klinischer Psychologie/Verhaltenstherapie

- Zielgruppe:
Diplompsychologen/innen mit einem Beschäftigungsverhältnis im klinisch-psychologischen Bereich
- Beschreibung:
Die dreijährige postgraduierte Weiterbildung soll mit den Fertigkeiten, den Methoden, den theoretischen Grundlagen, den wissenschaftlichen Befunden, der Diagnostik und den Indikationsbereichen der Klinischen Psychologie/Verhaltenstherapie vertraut machen und in den Anwendungen dieser Behandlungsmethoden einüben. Ziel: Psychologischer Psychotherapeut
- Inhalte:
Theoretische, diagnostische, methodische Ausbildung; Erwerb praktischer Kompetenzen und Fertigkeiten; Psychotherapeutische Tätigkeit unter Anleitung/Supervision; Fallarbeit und Fallkonferenzen; Selbstreflexion und Selbsterfahrung; Kleingruppenarbeit, Selbststudium; eigene Lehrtätigkeit, Präsentation.
- Teilnahmebegrenzung: Ja
- Gebühren: Ja
- Beginn: jeweils Sommersemester
- Kontaktadresse:
Univ.-Prof. Dr. Martin HAUTZINGER,
Psychologisches Institut,
Abt. Klinische Psychologie,
55099 Mainz,
Tel. 39-23 44/46 21, Fax 39-46 23

Fachbereich 13: Philologie I

- Postanschrift:
Fachbereich Philologie I,
55099 Mainz, Fax 39-31 19
- Besucheranschrift:
Welderweg 18 (Philosophicum)

- Dekan: Univ.-Prof. Dr. Dieter KAFITZ,
P Zi. 217, Tel. 39-28 19, Sprechzeiten n. V.
- Prodekan: Univ.-Prof. Dr. Manfred DICK
- Dekanat: Gerlinde FRITSCHÉ,
P Zi. 215, Tel. 39-28 19,
Sprechzeiten Mo-Fr 10-12 und n. V.

Informationen für Studierende

Studienfächer und -abschlußmöglichkeiten

- Deutsch/Deutsche Philologie:
Magister; Promotion, die keine Abschlußprüfung voraussetzt; Erste Staatsprüfung im Fach Deutsch für das Lehramt an Gymnasien; Doppelabschluß Magister Artium der Johannes Gutenberg-Universität Mainz und Maîtrise der Université de Bourgogne, Dijon (s. S. 108).
- Deutsch als Fremdsprache: Das Studium »Deutsch als Fremdsprache« (Ergänzungsstudium) ermöglicht den Erwerb der Zusatzqualifikation »Deutsch als Fremdsprache«. Die Zulassung zur Prüfung setzt ein erfolgreich abgeschlossenes Studium in einem sprach- oder literaturwissenschaftlichen Fach voraus.
- Deutsche Volkskunde, Theaterwissenschaft, Filmwissenschaft: Magister; Promotion, die keine Abschlußprüfung voraussetzt.
- Allgemeine und Vergleichende Literaturwissenschaft: Magister; Promotion, die keine Abschlußprüfung voraussetzt; Doppelabschluß Magister Artium der Johannes Gutenberg-Universität Mainz und Maîtrise der Université de Bourgogne, Dijon (s. S. 108).

Einführungsveranstaltungen für Studienanfänger, Fach- und Hochschulortwechsler

- Deutsche Philologie (Germanistik):
Montag, 16. Oktober 1995, 11-13, P 1,
Dr. Sabine OBERMAIER
- Allg. und Vergl. Literaturwissenschaft:
Mittwoch, 18. Oktober 1995, 14-16, P 6,
Univ.-Prof. Dr. Dieter LAMPING
- Theaterwissenschaft:
Dienstag, 17. Oktober 1995, 14-16, P 12,
Dr. Christel WEILER
- Filmwissenschaft:
Montag, 16. Oktober 1995, 14-16, P 2,
Dr. Bernd KIEFER

Studienfachberatung

DEUTSCH/DEUTSCHE PHILOLOGIE

Welderweg 18

- in der vorlesungsfreien Zeit vom 24. Juli bis zum 12. Oktober 1995:
Mo-Do 10-12, P Zi. 220, Tel. 39-44 48; während der vorlesungsfreien Zeit wird telefonische Anmeldung empfohlen, Tel. 39-22 60
- in der Studieneinführungswoche vom 16. bis zum 20. Oktober 1995:
Mo-Do 10-12, P Zi. 220, Tel. 39-44 48
- in der Vorlesungszeit vom 23. Oktober 1995 bis zum 16. Februar 1996:
Mo 10-12, P Zi. 220, Tel. 39-44 48;
Di 10-12, P Zi. 220, Tel. 39-44 48;
Mi 11-13, P Zi. 223, Tel. 39-41 82;
Do 14-16, P Zi. 223, Tel. 39-41 82
- in der vorlesungsfreien Zeit vom 21. Februar bis 4. April 1996: Mo-Do 10-12, P Zi. 220, Tel. 39-44 48; während der vorlesungsfreien Zeit wird telefonische Anmeldung empfohlen, Tel. 39-22 60.

DEUTSCH ALS FREMDSPRACHE

Welderweg 18

Dr. Eva-Maria WILLKOP, P Zi. 221, Tel. 39-27 58
Termine zur Studienfachberatung entnehmen Sie dem Anschlag am Schwarzen Brett, Zi. 221.

DEUTSCHE VOLKSKUNDE

Welderweg 18

Dr. Hildegard FRIESS-REIMANN,
P Zi. 7 a, Tel. 39-27 57

- in der vorlesungsfreien Zeit vom 24. Juli bis zum 13. Oktober 1995:
2. August, 30. August, 4. Oktober 1995, 11-12
- in der Studieneinführungswoche vom 16. bis zum 20. Oktober 1995: Mo-Do 11-12
- in der Vorlesungszeit vom 23. Oktober 1995 bis zum 16. Februar 1996: Di, Mi 11-12

- in der vorlesungsfreien Zeit vom 21. Februar bis 4. April 1996: 28. Februar, 6. März 1996, 11-12, Tel. 39-27 57

ALLGEMEINE UND VERGLEICHENDE LITERATURWISSENSCHAFT

Welderweg 18

Dr. H. PILLAU, P Zi. 303, Tel. 39-52 28

- in der vorlesungsfreien Zeit vom 2. bis zum 13. Oktober 1995: Di 11-12
- in der Studieneinführungswoche vom 16. bis zum 20. Oktober 1995: Mo-Fr 11-12
- in der Vorlesungszeit vom 23. Oktober 1995 bis zum 16. Februar 1996: Di 11-12.30
- in der vorlesungsfreien Zeit vom 19. Februar bis 29. März 1996: Di 11-12

THEATERWISSENSCHAFT

Welderweg 18, 3. Stock, P Zi. 318

Dr. C. WEILER, Tel. 39-38 45

- in der vorlesungsfreien Zeit vom 2. bis zum 13. Oktober 1995: Di 14-15
- in der Studieneinführungswoche vom 16. bis zum 20. Oktober 1995: Mo-Do 10-11
- in der Vorlesungszeit vom 23. Oktober 1995 bis zum 16. Februar 1996: Di 14-15
- in der vorlesungsfreien Zeit vom 19. Februar bis 29. März 1996: n. V.

FILMWISSENSCHAFT

Welderweg 24

Dr. B. KIEFER, Tel. 39-38 18

- in der vorlesungsfreien Zeit vom 2. bis zum 13. Oktober 1995: Mo 10-12
- in der Studieneinführungswoche vom 16. bis zum 20. Oktober 1995: Mo 10-12
- in der Vorlesungszeit vom 23. Oktober 1995 bis zum 16. Februar 1996: Mo 10-12
- in der vorlesungsfreien Zeit vom 19. Februar bis 29. März 1996: n. V.

Vertrauensdozenten für ausländische Studierende

- Deutsche Philologie: N. N.
- Deutsche Volkskunde:
Akad. Oberrätin Dr. phil. Hildegard FRIESS-REIMANN, P Zi. 7 a, Tel. 39-27 57, Sprechzeiten Di, Mi 11-12
- Allgemeine und Vergleichende Literaturwissenschaft:
Wiss. Ang. Dr. phil. Helmut PILLAU, P Zi. 303, Tel. 39-52 28, Sprechzeiten Di 11-12.30

- Theaterwissenschaft:
Wiss. Ang. Dr. phil. Christel WEILER, Tel. 39-38 45, P Zi. 318, Sprechzeiten Di 14-15

- Filmwissenschaft:
Wiss. Ang. Dr. phil. Bernd KIEFER, Tel. 39-38 18, Sprechzeiten Mo 10-12

Die angegebenen Sprechzeiten gelten nur in der Vorlesungszeit. In der vorlesungsfreien Zeit siehe Sprechzeiten nach Anschlag.

Studien- und Prüfungsordnungen

DEUTSCH/DEUTSCHE PHILOLOGIE

Die Studienordnung für die Studiengänge im Fach Deutsch/Deutsche Philologie an der Johannes Gutenberg-Universität Mainz ist in P Zi. 209, 210 gegen eine Schutzgebühr von 0,50 DM erhältlich. Die Ordnung für die Zwischenprüfung der Fachbereiche 11-16 und 23 der Johannes Gutenberg-Universität ist in P Zi. 209, 210 gegen eine Schutzgebühr von 0,50 DM erhältlich.

Lehramt an Gymnasien:

Die Landesverordnung über die Erste Staatsprüfung für das Lehramt an Gymnasien ist im Buchhandel erhältlich.

- Prüfungsamt: s. S. 75

DEUTSCH ALS FREMDSPRACHE

Die Studienordnung für den Erwerb einer Zusatzqualifikation »Deutsch als Fremdsprache« an der Johannes Gutenberg-Universität ist in P Zi. 209, 210 und 221 gegen eine Schutzgebühr von 0,10 DM erhältlich.

Die Prüfungsordnung des Fachbereichs Philologie I der Johannes Gutenberg-Universität Mainz für den Erwerb einer Zusatzqualifikation »Deutsch als Fremdsprache« ist in P Zi. 209, 210 und 221 erhältlich.

DEUTSCHE VOLKSKUNDE

Die Studienordnung für die Studiengänge im Fach Deutsche Volkskunde an der Johannes Gutenberg-Universität Mainz ist in P Zi. 209, 210 gegen eine Schutzgebühr von 0,10 DM erhältlich.

Die Ordnung für die Zwischenprüfung der Fachbereiche 11-16 und 23 der Johannes Gutenberg-Universität ist in P Zi. 209, 210 gegen eine Schutzgebühr von 0,50 DM erhältlich.

ALLGEMEINE UND VERGLEICHENDE LITERATURWISSENSCHAFT

Die Studienordnung für das Fach Allgemeine und Vergleichende Literaturwissenschaft (Komparatistik) ist in PZi. 302 gegen eine Schutzgebühr von 0,10 DM erhältlich.

Die Ordnung für die Zwischenprüfung der Fachbereiche 11-16 und 23 der Johannes Gutenberg-Universität ist in P 302 gegen eine Schutzgebühr von 0,50 DM erhältlich.

Magister; Promotion:

Die Ordnung für die Magisterprüfung der Fachbereiche 11-16 und 23 der Johannes Gutenberg-Universität Mainz ist im Dekanat für den Preis von 1,- DM erhältlich.

Die Promotionsordnung der Fachbereiche 11 bis 16 und 23 der Johannes Gutenberg-Universität Mainz ist im Dekanat für den Preis von 1,- DM erhältlich.

THEATERWISSENSCHAFT

Die Studienordnung für die Studiengänge im Fach Theaterwissenschaft an der Johannes Gutenberg-Universität ist im Sekretariat, PZi. 309, gegen eine Schutzgebühr von 0,20 DM erhältlich.

Die Ordnung für die Zwischenprüfung der Fachbereiche 11-16 und 23 der Johannes Gutenberg-Universität ist im Sekretariat gegen eine Schutzgebühr von 0,50 DM erhältlich.

FILMWISSENSCHAFT

Die Studienordnung für das Fach Filmwissenschaft und die Prüfungsordnungen für die Magisterprüfung, die Promotionsprüfung und die Zwischenprüfung sind im Sekretariat gegen eine Schutzgebühr von insgesamt DM 1,- erhältlich.

Kommentar zu den Lehrveranstaltungen

- Für die Fächer Deutsch/Deutsche Philologie, Deutsch als Fremdsprache, Deutsche Volkskunde liegt das »Kommentierte Verzeichnis der Lehrveranstaltungen des Deutschen Instituts« spätestens Anfang Juli 1995 vor; Schutzgebühr 2,- DM; erhältlich in der Institutsbibliothek des Deutschen Instituts, PZi. 224 sowie in PZi. 209 und PZi. 210.
- Für das Fach Allgemeine und Vergleichende Literaturwissenschaft liegen die »Erläuterungen zu den Lehrveranstaltungen« spätestens Mitte Juli 1995 vor; Schutzgebühr 0,70 DM;

erhältlich im Sekretariat des Instituts, PZi. 302, und in der Bibliothek, PZi. 304.

- Für das Fach Theaterwissenschaft liegen die Erläuterungen zu den Lehrveranstaltungen spätestens Mitte Juli 1995 vor; Schutzgebühr 0,50 DM; erhältlich im Geschäftszimmer: Welderweg 18, 3. Stock, PZi. 309.
- Für Filmwissenschaft liegen die Erläuterungen zu den Lehrveranstaltungen spätestens Anfang Oktober 1995 vor; erhältlich im Geschäftszimmer, Welderweg 24.

Kurzfristige Änderungen gegenüber dem Vorlesungsverzeichnis und den »Erläuterungen« werden an den Anschlagbrettern der Institute bekanntgegeben.

Anschrift der Fachschaften

- Germanistik: Welderweg 18 (Philosophicum), 2. Stock, Glaskasten, PZi. 211, Tel. 39-31 67
- Allgemeine und Vergleichende Literaturwissenschaft: Welderweg 18 (Philosophicum), 2. Stock, Glaskasten, PZi. 211, Tel. 39-31 67
- Volkskunde: Welderweg 18 (Philosophicum), 3. Stock, Glaskasten, PZi. 307
- Theaterwissenschaft: Welderweg 18 (Philosophicum), 2. Stock, Glaskasten, PZi. 211, Tel. 39-31 67
- Filmwissenschaft: Die Fachschaft hat sich gerade gegründet. Informationen im Sekretariat, Welderweg 24

Hinweis zur Anmeldung und Seminarmitgliedskarte

Studienanfängern und Neuimmatrikulierten wird bei der Anmeldung im Deutschen Institut (Deutsche Philologie/Deutsche Volkskunde) unter Vorlage des Studienbuches vom 16. Oktober bis zum 3. November 1995, 9-12, PZi. 209, eine Seminarmitgliedskarte ausgestellt. Rückmeldung der übrigen Studierenden durch Erneuern der Seminarmitgliedskarte vom 16. Oktober bis zum 3. November 1995, 9-12, PZi. 210.

Anmeldung der Studierenden beim Institut für Allgemeine und Vergleichende Literaturwissenschaft: 16. Oktober bis 3. November 1995, 9-12.30, PZi. 302.

Anmeldung der Studierenden beim Institut für Theaterwissenschaft: vom 16. Oktober bis zum 3. November 1995, 9.30-11.30, Sekretariat: Welderweg 18, 3. Stock, PZi. 309.

Anmeldung der Studienanfänger und Neuimmatrikulierten des Faches Filmwissenschaft in der ersten Semesterwoche im Sekretariat, Welderweg 24.

Wissenschaftliche Einrichtungen

Wissenschaftliche Einrichtungen mit eigener Leitung und Verwaltung.

Deutsches Institut

- Besucheranschrift:
Welderweg 18 (Philosophicum)
- Geschäftsführender Leiter:
Univ.-Prof. Dr. B. HILLEBRAND
- Geschäftszimmer: Wilma ILLY, P Zi. 210,
Tel. 39-22 60, Fax 39-33 66
- Seminarbibliothek:
Dipl.-Bibliothekarin Delia WENDT, Tel.
39-27 37, P Zi. 222; Heidi GOTTRON, Brigitte
MÖRBEL, Tel. 39-26 15, P Zi. 224; Aufsicht:
Ursula BERGER, Susanne SCHMID, Tel.
39-55 94, P Zi. 224
Öffnungszeiten: Mo-Do 9-19, Fr 9-17;
vorlesungsfreie Zeit: Mo-Do 9-18, Fr 9-17

DEUTSCHE SPRACHWISSENSCHAFT, ÄLTERE LITERATURGESCHICHTE:

- Universitätsprofessoren:
Dr. G. BELLMANN, Tel. 39-27 62;
Dr. W. KLEIBER, Tel. 39-26 11;
Dr. U. RUBERG, Tel. 39-25 30;
Dr. W. H. VEITH, Tel. 39-27 61
- Hochschuldozent auf Lebenszeit:
Prof. Dr. R. VOSS, Tel. 39-32 75
- Hochschuldozent auf Zeit:
Dr. phil. habil. J. E. SCHMIDT, Tel. 39-47 50
- Wiss. Mitarbeiter:
C. BIESTERFELDT M.A., Tel. 39-47 51;
Dr. H. GIRNTH, Tel. 39-33 65;
M. GOTSCHY, Tel. 39-33 65;
P. L. GRÜNEWALD, Tel. 39-47 51;
Dr. J. HERRGEN, Tel. 39-33 65;
Dr. L. HUMMEL M.A., Tel. 39-41 26;
Dr. S. OBERMAIER, Tel. 39-41 82;
A. RUSS, Tel. 39-47 51;
R. WEICKERT, Tel. 39-41 26
- Lehrbeauftragte:
Dr. G. EIFLER, Tel. 39-32 75;
Dr. R. STEFFENS, Tel. 39-48 28
- Sekretariat: N. N., P Zi. 209, Tel. 39-27 60; Erna
GRESCH, Barbara JÄCKL, P Zi. 204, Tel.
39-47 52

NEUERE DEUTSCHE

LITERATURGESCHICHTE:

- Universitätsprofessoren:
Dr. M. DICK, Tel. 39-32 75;
Dr. W. DÜSING, Tel. 39-27 56;
Dr. B. HILLEBRAND, Tel. 39-26 13;
Dr. D. KAFITZ, Tel. 39-21 73;
Dr. H.-H. KRUMMACHER, Tel. 39-27 55;
Dr. E. ROTERMUND, Tel. 39-25 75;
Dr. F.-W. WENTZLAFF-EGGEBERT
(emeritiert)
- Außerplanmäßiger Professor:
Dr. H. KURZKE, Tel. 39-41 82
- Nichtbediensteter Professor:
Dr. D. MAYER, Tel. 39-21 73
- Nichtbediensteter außerplanmäßiger
Professor:
Dr. H. SCHULTZ, Tel. 39-41 26
- Wiss. Mitarbeiter:
C. JUNG-HOFMANN, Tel. 39-47 53;
Dr. Ch. KLOTZ, Tel. 39-47 53;
J. KOST M.A., Tel. 39-47 49;
apl. Prof. Dr. H. KURZKE, Tel. 39-41 82;
Dr. N. MÜLLER, Tel. 39-44 48;
S. OSTER M.A., Tel. 39-32 46;
Dr. Ch. SCHÄRF, Tel. 39-32 46;
Dr. S. TRAPPEN, Tel. 39-47 54;
J. ULLMAIER M.A., Tel. 39-47 54
- Lehrbeauftragte:
Dr. M. BAUER, Tel. 39-32 46;
Dr. S. HILZINGER, Tel. 39-47 53;
Dr. R. NICOLAI, Tel. 39-32 56;
- Sekretariat:
Doris AUFLEGER, P Zi. 209, Tel. 39-27 60;
Angelika KAUL-VON BOHR, P Zi. 210,
Tel. 39-47 55

FACHDIDAKTIK DES DEUTSCHEN:

- Lehrbeauftragte:
D. ERXLEBEN, M. KUNTZ

SPRECHKUNDE UND SPRECHERZIEHUNG:

- Lehrbeauftragte:
Dr. E. BÖHM, Dr. A. B. GERKEN,
Dr. H.-J. JENSEN, Tel. 39-27 59

DEUTSCH ALS FREMDSPRACHE:

- **Wiss. Mitarbeiter:**
Dr. E.-M. WILLKOP, Tel. 39-27 58
- **Lehrbeauftragte:**
V. DAMM, Dr. D. EGGERS, J. FOLTAN, Dr. W. NELL, H. REIS, Dr. G. WETTBERG

DEUTSCHE VOLKSKUNDE:

- **Universitätsprofessor:**
Dr. H. SCHWEDT, Tel. 39-27 57
- **Wiss. Mitarbeiter:**
S. BRANDT M.A., Tel. 39-33 64;
Dr. H. FRIESS-REIMANN, Tel. 39-27 57;
Dr. C. NIEM, Tel. 39-33 64;
T. SCHNEIDER M.A., Tel. 39-33 64;
S. SCHREIER M.A., Tel. 39-33 64
- **Bibliothek:** P 109, Tel. 39-51 29,
Öffnungszeiten Mo-Do 11-16

Institut für Allgemeine und Vergleichende Literaturwissenschaft

- **Besucheranschrift:**
Welderweg 18 (Philosophicum)
- **Leitung:** Univ.-Prof. Dr. D. LAMPING,
Geschäftszimmer:
Dietgard WITTING-MÜLLER,
P Zi. 302, Tel. 39-25 43
- **Universitätsprofessoren:**
Dr. H. FRITZ, Tel. 39-51 44; Dr. D. LAMPING
(beurlaubt); Dr. F. N. MENNEMEIER (emeritiert)
- **Fiebiger-Professur/Universitätsprofessor auf Zeit:** Dr. B. SPIES, Tel. 39-25 43
- **Hochschuldozentin auf Zeit:**
Dr. phil. habil. I. OSOLS-WEHDEN,
Tel. 39-51 44
- **Wiss. Mitarbeiter:**
J. KRON M.A., Tel. 39-52 28;
Dr. H. PILLAU; M. TRABUSCH M.A.; Dr. A. WITTBRODT M.A.; F. ZIPFEL M.A.
- **Lehrbeauftragte:**
Dr. B. GOLDMANN; Dr. W. NELL
- **Bibliothek:**
Gerlinde ALTMAYER, P Zi. 304, Tel. 39-25 43,
Öffnungszeiten Mo-Do 9-15.45, Fr 9-13

Institut für Theaterwissenschaft

- **Besucheranschrift:**
Welderweg 18, 3. Stock, Fax 39-37 76
- **Leitung:** Univ.-Prof. Dr. E. FISCHER-LICHTE,
P Zi. 311, Tel. 39-37 84
- **Geschäftszimmer:** Gudula DIEL, Christine BREUER, Mo-Fr 9.30-11.30, P Zi. 309, Tel. 39-37 75
- **Wiss. Assistenten:**
Dr. M. GISSENWEHRER,
Dr. P. MEYER, P Zi. 316, Tel. 39-37 83
- **Wiss. Mitarbeiterin:**
Dr. C. WEILER, P Zi. 318, Tel. 39-38 45
- **Lehrbeauftragte:**
D. KOLESCH, B. MASUCH, J. MERGNER, A. MÜLLER-ELMAU

Filmwissenschaft

- **Besucheranschrift:**
Welderweg 24, Fax 39-38 19
- **Univ.-Prof. Dr. Th. KOEBNER,** Tel. 39-38 17
- **Geschäftszimmer:** Gisela KAUFMANN, Dagmar STEINER, Mo-Fr 9-12, Tel. 39-38 16
- **Wiss. Angestellte:**
Dr. B. KIEFER, K.-L. NEUMANN M.A.,
Tel. 39-38 18
- **Lehrbeauftragte:**
Dr. M. BUOVOLO, Dr. W. DEHNERT, Dr. J. FELIX, Dr. K. H. MÜLLER-SACHSE, S. PAGÉ M.A., E. STEIN, K. VISARIUS; D. UNGUREIT, Dr. P. ZIMMERMANN

Middlebury College

Das Middlebury College mit seiner School of German an der Universität Mainz ermöglicht es amerikanischen Studenten der Germanistik mit dem Bachelor of Arts (wobei die Absolvierung eines Sommersemesters am Middlebury College in Middlebury, Vt./USA, vorausgesetzt ist), nach zwei Semestern Studium in Mainz den amerikanischen Magistergrad zu erwerben. Auskunft erteilen: German Schools, Middlebury College, Middlebury, Vt. 05753 USA, oder der Studienleiter Prof. Dr. HORN VAN VAIL, Rheinstraße 42, 55116 Mainz, Tel. 22 10 40, Fax 23 68 95.

Personalteil

Bedienstete der Universität

Professoren

UNIVERSITÄTSPROFESSOREN AUF LEBENSZEIT

- BELLMANN, Günter, Dr. phil., *Deutsche Sprachwissenschaft*, Sprechstd. Mo 11-12.30, Tel. 39-27 62, P Zi. 5. Privat: Hinter der Kirche 22, 55129 Mainz, Tel. (0 61 36) 4 26 15
- DICK, Manfred, Dr. phil., *Neuere deutsche Literaturgeschichte*, Sprechstd. Di 10-11, Tel. 39-32 75, P Zi. 7b. Privat: Mühlweg 117, 55128 Mainz, Tel. 3 46 88
- DÜSING, Wolfgang, Dr. phil., *Neuere deutsche Literaturgeschichte*, Sprechstd. Di 11.30-12.30, Tel. 39-27 56, P Zi. 3. Privat: Goethestr. 2, 55270 Zornheim, Tel. (0 61 36) 4 44 61
- FISCHER-LICHTE, Erika, Dr. phil., *Theaterwissenschaft*, Sprechstd. Mi 12-13, Tel. 39-37 84, P Zi. 311. Privat: Basaltweg 7, 65527 Niedernhausen/Ts., Tel. (0 61 27) 7 93 45
- FRITZ, Horst, Dr. phil., *Allgemeine und Vergleichende Literaturwissenschaft*, Sprechstd. Di 15.15-16.15, Tel. 39-51 44, P Zi. 305. Privat: Alicestr. 19, 55257 Budenheim, Tel. (0 61 39) 59 35
- HILLEBRAND, Bruno, Dr. phil., *Neuere deutsche Literaturgeschichte*, Sprechstd. Mo 13-14, Tel. 39-26 13, P Zi. 107. Privat: Mühlbachstr. 20 A, 88662 Überlingen, Tel. (0 75 51) 6 81 60
- KAFITZ, Dieter, Dr. phil., *Neuere deutsche Literaturgeschichte*, Sprechstd. Mo 14-16, Tel. 39-21 73, P Zi. 213. Privat: Am Frankenhag 5, 55131 Mainz, Tel. 83 30 93
- KLEIBER, Wolfgang, Dr. phil., *Deutsche Philologie und Volkskunde*, Sprechstd. Mi 12-13.30, Tel. 39-26 11, P Zi. 203. Privat: Bebelstr. 24, 55128 Mainz, Tel. 36 67 86
- KOEBNER, Thomas, Dr. phil., *Filmwissenschaft*, Sprechstd. Do 10-12, Tel. 39-38 17, Welderweg 24. Privat: Blumenthalstraße 77, 50668 Köln, Tel. (0 22 1) 72 99 35
- KRUMMACHER, Hans-Henrik, Dr. phil., *Neuere deutsche Literaturgeschichte*, Sprechstd. Mi 14-15, Do 16.30-17.30, Tel. 39-27 55, P Zi. 207. Privat: Am Mainzer Weg 10, 55127 Mainz, Tel. 47 75 50
- LAMPING, Dieter, Dr. phil. (beurlaubt), *Allgemeine und Vergleichende Literaturwissenschaft*,

- Sprechstd. n. V., Tel. 39-25 43, P Zi. 301. Privat: Menzelstr. 22, 55127 Mainz
- MENNEMEIER, Franz Norbert, Dr. phil. (emeritiert), *Allgemeine und Vergleichende Literaturwissenschaft*, Sprechstd. n. V., Tel. 39-25 43, P Zi. 301. Privat: Bettelpfad 56, 55130 Mainz, Tel. 83 26 32
- ROTERMUND, Erwin, Dr. phil., *Neuere deutsche Literaturgeschichte*, Sprechstd. Do 12-13, Tel. 39-25 75, P Zi. 205. Privat: Grenzweg 7, 55130 Mainz, Tel. 83 96 07
- RUBERG, Uwe, Dr. phil., *Deutsche Philologie*, Sprechstd. Di 14-15, Tel. 39-25 30, P Zi. 201. Privat: Am Mühlberg 8, 55595 Traisen, Tel. (06 71) 3 66 44
- SCHWEDT, Herbert, Dr. phil., *Deutsche Volkskunde*, Sprechstd. Mi 18-19, Do 16-18, Tel. 39-27 57, P Zi. 7a. Privat: Schloßstr. 5, 55444 Schöneberg, Tel. (0 67 24) 34 93
- SPIES, Bernhard, Dr. phil., *Allgemeine und Vergleichende Literaturwissenschaft*, Sprechstd. Do 13.30-15, Tel. 39-51 43, P Zi. 306. Privat: Schwarzwaldstr. 90, 60528 Frankfurt, Tel. (0 69) 67 67 03
- VEITH, Werner H., Dr. phil., *Deskriptive Sprachwissenschaft*, Sprechstd. Mo 13-14, Di 17-18, Tel. 39-27 61, P Zi. 1. Privat: Am Taubertsberg 4, 55122 Mainz, Tel. 38 71 77
- WENTZLAFF-EGGEBERT, Friedrich-Wilhelm, Dr. phil., Dr. iur. h. c. (emeritiert), *Neuere deutsche Literaturgeschichte*. Privat: Hauptstr. 40, 88142 Wasserburg/Bodensee, Tel. (0 83 82) 33 31

Hochschuldozent auf Lebenszeit

- VOSS, Rudolf, Dr. phil., Professor, *Deutsche Philologie*, Sprechstd. Di 14-15, Do 12-13, Tel. 39-32 75, P Zi. 7b. Privat: Alicestr. 19, 55257 Budenheim, Tel. (0 61 39) 86 54

Hochschuldozenten auf Zeit

- OSOLS-WEHDEN, Irmgard, Dr. phil. habil., *Allgemeine und Vergleichende Literaturwissenschaft*, Sprechstd. Do 12-13, Tel. 39-51 44, P Zi. 305. Privat: Untere Zahlbacher Str. 46, 55131 Mainz, Tel. (0 30) 4 03 54 65
- SCHMIDT, Jürgen Erich, Dr. phil. habil., *Deutsche Sprachwissenschaft*, Sprechstd. Mo 10.30-

11.30, Do 12-13, Tel. 39-47 50, P Zi. 4. Privat: Michael-Müller-Ring 30a, 55128 Mainz, Tel. 36 26 72

AUSSERPLANMÄSSIGER PROFESSOR

KURZKE, Hermann, Dr. phil., Akad.Oberrat, *Neuere deutsche Literaturgeschichte*, Sprechstd. Do 11-12.30, Tel. 39-41 82, P Zi. 223. Privat: Krokusweg 7, 55126 Mainz, Tel. 47 65 02

Wissenschaftliche Assistenten

GISSENWEHRER, Michael, Dr. phil., *Theaterwissenschaft*, Sprechstd. Mi 14-15, Tel. 39-37 83, P Zi. 316. Privat: Hahnheimer Str. 21a, 55270 Zornheim, Tel. (0 61 36) 4 59 04

KOST, Jürgen, M.A., Sprechstd. Di 14-15, Tel. 39-47 49, Deutsches Institut, P Zi. 2. Privat: Am Bastion Martin 4, 55131 Mainz, Tel. 23 57 43

MEYER, Petra, Dr. phil., *Theaterwissenschaft*, Sprechstd. Di 15-16, Tel. 39-37 83, P Zi. 316. Privat: Walpodenstr. 15, 55116 Mainz, Tel. 23 70 35

SCHÄRF, Christian, Dr. phil., Sprechstd. Di 10-11, Tel. 39-32 46, Deutsches Institut, P Zi. 106. Privat: Münchhofpforte 2 a, 55270 Essenheim, Tel. (0 61 36) 8 95 17

TRAPPEN, Stefan, Dr. phil., *Neuere deutsche Literaturgeschichte*, Sprechstd. Mi 11-12, Tel. 39-47 54, Deutsches Institut, P Zi. 208. Privat: Strinzerweg 10, 65232 Taunusstein, Tel. (0 61 28) 7 32 41

Wissenschaftliche Mitarbeiter

BRANDT, Sibylle, M.A., *Deutsche Volkskunde*, Sprechstd. Fr 10.30-11, Tel. 39-33 64, P Zi. 51. Privat: Leibnizstr. 45, 55118 Mainz

BIESTERFELDT, Corinna, M.A., Wiss. Ang., Tel. 39-47 51, Deutsches Institut, P Zi. 202. Privat: Käthe-Kollwitz-Straße 10, 67304 Eisenberg/Pfalz, Tel. (0 63 51) 4 31 71

FRIESS-REIMANN, Hildegard, Dr. phil., Akad. Oberrätin, *Deutsche Volkskunde*, Sprechstd. Di, Mi 11-12, Tel. 39-27 57, P Zi. 7a. Privat: Frauenlobstr. 30, 55118 Mainz, Tel. 67 79 98

GIRNTH, Heiko, Dr. phil., Wiss. Ang., Sprechstd. Mi 10-11, Tel. 39-33 65, Deutsches Institut, P Zi. 6. Privat: Robert-Koch-Str. 21, 55270 Ober-Olm, Tel. (0 61 36) 8 89 84

GOTSCHY, Mathias, Sprechstd. Do 12-13, Tel. 39-33 65, Deutsches Institut, P Zi. 6. Privat: Benzstr. 14, 64546 Mörfelden-Walldorf, Tel. (0 61 05) 2 28 79

GRÜNEWALD, Paul Lothar, Wiss. Ang., Sprechstd. Di 15-16, Tel. 39-47 51, Deutsches Institut, P Zi. 202. Privat: Am Eulenrech 5, 55257 Budenheim, Tel. (0 61 39) 4 02

HERRGEN, Joachim, Dr. phil., Akad. Oberrat, Sprechstd. Mo 11-12, Tel. 39-33 65, Deutsches Institut, P Zi. 6. Privat: Raiffeisenstr. 7, 55270 Zornheim, Tel. (0 61 36) 4 56 80

HUMMEL, Lutz, Dr. phil., Wiss. Ang., Sprechstd. Mo 15-16, Tel. 39-41 26, Deutsches Institut, P Zi. 214. Privat: Beethovenstr. 1, 55583 Bad Münster a. St., Tel. (0 67 08) 46 98

JUNG-HOFMANN, Christina, Sprechstd. Mi 12-13, Tel. 39-47 53, Deutsches Institut, P Zi. 206. Privat: Am Hang 19, 55126 Mainz, Tel. 47 33 59

KIEFER, Bernd, Dr. phil., Wiss. Ang., *Filmwissenschaft*, Sprechstd. Mo 10-12, Tel. 39-38 18, Welderweg 24. Privat: Weißenburgstr. 40, 50670 Köln, Tel. (02 21) 7 39 24 06

KLOTZ, Christian, Dr. phil., Wiss. Ang., Sprechstd. Do 15.15-16, Tel. 39-47 53, Deutsches Institut, P Zi. 206. Privat: Elsa-Brandström-Str. 5, 55124 Mainz, Tel. 68 15 22

KRON, Jürgen, M.A., Wiss. Ang., Sprechstd. Mi 16.30-17.30, Tel. 39-52 28, Institut für Allgemeine und Vergleichende Literaturwissenschaft, P Zi. 303. Privat: Mombacher Str. 57, 55122 Mainz, Tel. 38 52 05

KURZKE, Hermann, Dr. phil. (apl. Prof.), Akad. Oberrat, Sprechstd. Do 11-12.30, Tel. 39-41 82, Deutsches Institut, P Zi. 223. Privat: Krokusweg 7, 55126 Mainz, Tel. 47 65 02

MÜLLER, Norbert, Dr. phil., Akad. Direktor, Sprechstd. Mo 10-12, Tel. 39-44 48, Deutsches Institut, P Zi. 220. Privat: Elsa-Brandström-Str. 25, 55124 Mainz, Tel. 68 16 58

NEUMANN, Kerstin-Luise, M.A., Wiss. Ang., *Filmwissenschaft*, Sprechstd. Do 10-12, Tel. 39-38 18, Welderweg 24. Privat: Bismarckstraße 30, 50672 Köln, Tel. (0 22 1) 51 67 65

NIEM, Christina, Dr. phil., *Deutsche Volkskunde*, Sprechstd. Do 12-13, Tel. 39-33 64, P Zi. 51. Privat: Leibnizstr. 35, 55118 Mainz, Tel. 67 16 58

OBERMAIER, Sabine, Dr. phil., Studienrätin i. H., Sprechstd. Do 14-15, Tel. 39-41 82, Deutsches Institut, P Zi. 223. Privat: Münsterstr. 21, 55116 Mainz, Tel. 23 85 84

OSTER, Sabine, M.A., Sprechstd. Mo 13-14, Tel. 39-32 46, Deutsches Institut, P Zi. 106. Privat: Herrmann-Ehlers-Str. 33, 55232 Alzey

- PILLAU, Helmut, Dr. phil., Wiss. Ang., Sprechstd. Di 11-12.30, Tel. 39-52 28, Institut für Allgemeine und Vergleichende Literaturwissenschaft, P Zi. 303. Privat: Auxonner Str. 33, 55262 Heidesheim-Heidenfahrt, Tel. (0 61 32) 5 86 45
- RUSS, Anja Maria, Wiss. Ang., Tel. 39-47 51, Deutsches Institut, P Zi. 202. Privat: Ostdeutsche Straße 1, 55578 Wallertheim, Tel. (0 67 32) 6 44 05
- SCHNEIDER, Thomas, M.A., *Deutsche Volkskunde*, Sprechstd. Di 11.30-12.30, Tel. 39-33 64, P Zi. 51. Privat: Boppstraße 68, 55118 Mainz, Tel. 61 41 87
- SCHREIER, Susanne, M.A., *Deutsche Volkskunde*, Sprechstd. Di 10-11, Tel. 39-33 64, P Zi. 51. Privat: Peter-Cornelius-Platz 2, 55118 Mainz
- TRABUSCH, Markus, M.A., Wiss. Ang., Sprechstd. Mi 11-12, Tel. 39-51 44, Institut für Allgemeine und Vergleichende Literaturwissenschaft, P Zi. 305
- ULLMAIER, Johannes, M.A., Sprechstd. Do 17-18, Tel. 39-47 54, Deutsches Institut, P Zi. 208. Privat: Karmeliterplatz 4, 55116 Mainz, Tel. 22 72 04
- WEICKERT, Rainer, Sprechstd. Mo 11-12, Tel. 39-41 26, Deutsches Institut, P Zi. 214. Privat: Am Rübenacker 9, 55130 Mainz, Tel. 83 28 81
- WEILER, Christel, Dr. phil., *Theaterwissenschaft*, Sprechstd. Di 14-15, Tel. 39-38 45, P Zi. 318. Privat: Lachstr. 11, 55424 Münster-Sarmsheim, Tel. (0 67 21) 4 89 19
- WILLKOP, Eva-Maria, Dr. phil., Akad. Rätin, *Deutsch als Fremdsprache*, Sprechstd. Mo, Do 15.30-16.30, Tel. 39-27 58, Deutsches Institut, P Zi. 221. Privat: Wallstr. 10 III UG, 55122 Mainz, Tel. 38 12 39
- WITTBRODT, Andreas, Dr. M.A., Tel. 39-51 43, Institut für Allgemeine und Vergleichende Literaturwissenschaft, P Zi. 306. Privat: Ricarda-Huch-Str. 9, 55122 Mainz
- ZIPFEL, Frank, M.A., Sprechstd. Do 11-12, Tel. 39-51 43, Institut für Allgemeine und Vergleichende Literaturwissenschaft, P Zi. 306. Privat: Raimundistr. 13, 55118 Mainz

Nichtbedienstete Lehrkräfte und Lehrbeauftragte

Nichtbediensteter Professor

- MAYER, Dieter, Dr. phil., *Neuere deutsche Literaturgeschichte*, Sprechstd. n. d. Seminar, Deutsches Institut. Privat: Edmund-Merz-Str. 1, 63864 Glattbach, Tel. (0 60 21) 48 04 30

Nichtbediensteter außerplanmäßiger Professor

- SCHULTZ, Hartwig, Dr. phil., *Neuere deutsche Literaturgeschichte*, Sprechstd. n. tel. V., Tel. 39-41 26 UND (0 69) 28 28 24, Deutsches Institut, P Zi. 214. Privat: Birkenweg 12, 61449 Steinbach/Ts., Tel. (0 61 71) 7 52 32

Lehrbeauftragte

- BAUER, Matthias, Dr. phil., *Neuere deutsche Literaturgeschichte*, Sprechstd. Di 16-17.30, Tel. 39-32 46, P Zi. 106. Privat: Lichtenbergstr. 17a, 65191 Wiesbaden
- BÖHM, Elisabeth, Dr. phil., *Sprechkunde und Sprecherziehung*, Sprechstd. n. V., Tel. 39-27 59, P Zi. 218. Privat: Basaltstr. 46, 60487 Frankfurt, Tel. (0 69) 77 98 05
- BUOVOLO, Maria, Dr., *Filmwissenschaft*, Sprechstd. n. V., Welderweg 24
- DAMM, Verena, M.A., *Deutsch als Fremdsprache*, Sprechstd. n. d. Lehrveranst. Privat: Goebenstr. 9, 65190 Wiesbaden
- DEHNERT, Walter, Dr., *Filmwissenschaft*, Sprechstd. n. V., Welderweg 24
- EGGERS, Dietrich, Dr. phil., Leitender Akad. Direktor, *Deutsch als Fremdsprache*, Tel. 39-26 48, P Zi. 029. Privat: Rilkeallee 115, 55127 Mainz, Tel. 7 80 53
- EIFLER, Günter, Dr. phil., Akad. Direktor, *Ältere deutsche Literaturgeschichte*, Sprechstd. Mo 12-13, Tel. 39-32 75/26 60, P Zi. 7b. Privat: Rheinblick 17, 55263 Wackernheim, Tel. (0 61 32) 5 83 82
- FELIX, Jürgen, Dr., *Filmwissenschaft*, Sprechstd. n. V., Welderweg 24
- FOLTAN, Julianne, Lic.phil.I, *Deutsch als Fremdsprache*, Sprechstd. n. d. Lehrveranst., P Zi. 221. Privat: Karl-Zörgiebel-Str. 18, 55128 Mainz
- GERKEN, Anna Barbara, Dr., *Sprechkunde und Sprecherziehung*, Sprechstd. n. V., Tel. 39-27 59, P Zi. 218. Privat: Weißenburgstr. 3, 63454 Hanau, Tel. (0 61 81) 25 35 33
- GOLDMANN, Bernd, Dr. phil., *Allgemeine und Vergleichende Literaturwissenschaft*, Sprechstd. n. d. Proseminar, Tel. 39-25 43, P Zi. 302. Privat: Müllerstr. 11, 65183 Wiesbaden

- HILZINGER, Sonja, Dr. phil., *Neuere deutsche Literaturgeschichte*, Sprechstd. n. V., Tel. 39-47 53, P Zi. 206. Privat: Hauptstr. 47, 55270 Jugenheim, Tel. (0 61 30) 67 94
- JENSEN, Hans-Jürgen, Dr. phil., *Sprechkunde und Sprecherziehung*, Sprechstd. n. V., Tel. 39-27 59. Privat: Ernsthöferstr. 25, 64342 Seeheim, Tel. (0 62 57) 8 34 62
- KOLESCH, Doris, M.A., *Theaterwissenschaft*, Tel. 39-37 83. Privat: Lahnstr. 22, 55118 Mainz
- KUNTZ, Michael, Studienrat i. K., *Fachdidaktik des Deutschen*, Sprechstd. n. d. Seminar. Privat: Am Ostring 18b, 55291 Saulheim
- MASUCH, Bettina, *Theaterwissenschaft*, Sprechstd. n. V.
- MERGNER, Johannes, *Theaterwissenschaft*. Privat: Lachstr. 11, 55424 Münster-Sarmsheim, Tel. (0 67 21) 4 89 19
- MÜLLER-ELMAU, Alexander, *Theaterwissenschaft*, Sprechstd. n. V.
- MÜLLER-SACHSE, Karl Heinz, Dr., *Filmwissenschaft*, Sprechstd. n. V., Welderweg 24
- NELL, Werner, Dr. phil., *Allgemeine und Vergleichende Literaturwissenschaft, Deutsch als Fremdsprache*, Sprechstd. n. d. Proseminar oder n. V., Tel. 39-25 43, P Zi. 302. Privat: Bahnhofstr. 18, 55278 Selzen, Tel. (0 67 37) 98 32
- NICOLAI, Rosemarie, Dr. phil., *Neuere deutsche Literaturgeschichte*, Sprechstd. Di 10-12, Tel. 39-32 56, P Zi. 219. Privat: Lennebergplatz 5, 55124 Mainz, Tel. 47 49 60
- PAGÉ, Sylvie, *Filmwissenschaft*, Sprechstd. n. V.. Privat: Hauptstr. 10, 55437 Ober-Hilbersheim
- REIS, Herbert, *Deutsch als Fremdsprache*. Privat: Pfarrer-Beichert-Str. 11, 55411 Bingen
- STEFFENS, Rudolf, Dr., *Ältere deutsche Literaturgeschichte*, Sprechstd. Di 10-11, Tel. 39-48 28, Institut f. Geschichtl. Landeskunde. Privat: Ulfriedstr. 15 A, 55278 Uelversheim, Tel. (0 62 49) 24 77
- STEIN, Eckart, *Filmwissenschaft*, Sprechstd. n. V., Welderweg 24
- UNGUREIT, Dagmar, *Filmwissenschaft*, Sprechstd. n. V., Welderweg 24
- VISARIUS, Karsten, *Filmwissenschaft*, Sprechstd. n. V., Welderweg 24
- WETTBERG, Gabriela, Dr. phil., *Deutsch als Fremdsprache*, Sprechstd. Mo 16-17 u. n. tel. V., Tel. 39-27 59, P Zi. 218. Privat: Steubenstr. 34, 55126 Mainz, Tel. 4 01 28
- ZIMMERMANN, Peter, Dr., *Filmwissenschaft*, Sprechstd. n. V., Welderweg 24

Lehrveranstaltungen

Hinweis: Qualifizierte Doktoranden der Fächer Theaterwissenschaft, Allgemeine und Vergleichende Literaturwissenschaft, Deutsch/Deutsche Philologie und Filmwissenschaft können an dem

Graduiertenkolleg »Theater als Paradigma der Moderne: Drama und Theater im 20. Jahrhundert (ab 1880)« teilnehmen. Nähere Informationen s. S. 99.

Deutsch/Deutsche Philologie

- Einführungsveranstaltung für Studienanfänger, Fach- und Hochschulortwechsler
S. Obermaier
Mo, 16. Oktober 1995, 11-13 — P 1

Vorlesungen

- 001 Grundzüge der deutschen Literaturgeschichte [2-std.]
Lehrende des Deutschen Instituts
Mo, Mi 12-13 — P 1
- 002 Pragmalinguistik [2-std.]
G. Bellmann
Mo, Mi 10-11 — P 4
- 003 Psycholinguistik [2-std.]
W. H. Veith
Mo, Mi 12-13 — P 5

- 004 Zur Namenkunde des Deutschen [1-std.]
W. Kleiber
Mi 11-12 — P 4
- 005 Welt- und Menschenbild im Mittelalter in literarischer Vermittlung [2-std.]
U. Ruberg
Di, Do 15-16 — P 3
- 006 Deutsche Heldenepik des Mittelalters [2-std.]
R. Vojß
Di, Mi 13-14 — P 5
- 007 Literatur und Mythos [2-std.]
W. Düsing
Mo 13-14 — P 2
Di 14-15 — P 3

- 008 Deutsche Erzählkunst vom 16. bis zum 18. Jahrhundert [2-std.]
H.-H. Krummacher
Mi 9-10, Do 12-13 — P 5
- 009 Geschichte des deutschsprachigen Dramas: vom Sturm und Drang bis zum Realismus [2-std.]
D. Kafitz
Mo, Mi 13-14 — P 1
- 010 Das deutsche Drama im 18. Jahrhundert [2-std.]
M. Dick
Di, Mi 9-10 — P 2
- 011 Die Kunst des Modernismus. Dadaismus und die Folgen [1-std.]
B. Hillebrand
Di 12-13 — P 1
- 012 Thomas Mann: Leben und Werk [2-std.]
H. Kurzke
Di 14-16, Fr 11-12 — P 1
- 013 Deutsche Dramatik der Dreißiger und Vierziger Jahre [2-std.]
E. Rotermund
Mi, Do 11-12 — P 10
- 015 Einführung in die historische Sprachwissenschaft unter besonderer Berücksichtigung des Althochdeutschen (in 7 Parallelkursen) [2-std.]
- * Kurs A
P. L. Grünewald
Mo 11.30-13 — P 102
 - * Kurs B
P. L. Grünewald
Mo 15-17 — P 101
 - * Kurs C
N. N.
Di 8.30-10 — P 101
 - * Kurs D
N. N.
Di 9.30-11 — P 105
 - * Kurs E
A. Russ
Do 12.30-14 — P 15
 - * Kurs F
S. Obermaier
Do 16-18 — P 105
 - * Kurs G
N. N.
Fr 10.30-12 — P 105

Proseminare

- 014 Einführung in die deskriptive Sprachwissenschaft unter besonderer Berücksichtigung des Neuhochdeutschen (in 6 Parallelkursen) [2-std.]
- * Kurs A
J. Herrgen
Mo 15-17 — P 15
 - * Kurs B
H. Girnth
Mi 8 s.t.-9.30 — P 102
 - * Kurs C
J. Herrgen
Mi 13-15 — P 12
 - * Kurs D
S. Obermaier
Mi 13.30-15 — P 105
 - * Kurs E
H. Girnth
Mi 14.30-16 — P 104
 - * Kurs F
M. Gotschy
Do 10-12 — P 109a
- Anmeldung zu allen Kursen:
Do, 19. Oktober 1995, 11.30-12.15, P 101;
Mo, 23. Oktober 1995, 10 s.t.-10.30, Fakultätssaal (R 165)
- 016 Einführung in das Übersetzen des Mittelhochdeutschen und in die literaturwissenschaftliche Arbeitsweise der Mediävistik (in 6 Parallelkursen) [2-std.]
- * Kurs A
R. Steffens
Di 8.30-10 — P 6
 - * Kurs B
N. N.
Di 13.30-15 — P 105
 - * Kurs C
J. Herrgen
Mi 15 s.t.-16.30 — P 12
 - * Kurs D
R. Weickert
Do 8.30-10 — P 109a
 - * Kurs E
S. Obermaier
Do 12.30-14 — P 105

- * Kurs F
S. Obermaier
Fr 13-15 — P 15
Anmeldung zu allen Kursen:
Do, 19. Oktober 1995, 14.30-15.15, P 201;
Mo, 23. Oktober 1995, 11 s.t.-11.30, Fakultätssaal (R 165)
- 017 Einführung in die Literaturwissenschaft an Beispielen neuerer deutscher Literatur (in 6 Parallelkursen); mit 2-std. Tutorien für die Kurse A, D, E, F [2-std.]
- * Kurs A
J. Kost
Di 11.30-13 — P 101
- * Kurs B
N. Müller
Di 12-13.30 — P 207
- * Kurs C
N. Müller
Di 15 s.t.-16.30 — P 101
- * Kurs D
H. Kurzke
Do 8.30-10 — P 101
- * Kurs E
H. Kurzke
Do 18 s.t.-19.30 — P 105
- * Kurs F
S. Trappen
Fr 12-14 — P 105
Anmeldung zu allen Kursen:
Do, 19. Oktober 1995, 12.30-13.15, P 201;
Mo, 23. Oktober 1995, 11.30-12, Fakultätssaal (R 165)
- Thematische Proseminare zur neueren deutschen Literatur**
Persönliche Anmeldung zu allen Kursen!
- 018 Formen oppositioneller Literatur seit dem Sturm und Drang [2-std.]
C. Klotz
Di 16-18 — P 204
- 019 – 021 Schillers frühe Dramen [2-std.]
N. Müller
- * Kurs A
Mi 8.30-10 — P 105
- * Kurs B
Mi 13.30-15 — P 101
- 021 Goethe, West-östlicher Divan [2-std.]
R. Nicolai
Do 18-20 — P 15
- 022 Friedrich Schlegel: Theorie der Weiblichkeit [2-std.]
C. Schärf
Di 11-13 — P 105
- 023 Jüdische Lyrikerinnen [2-std.]
S. Hilzinger
Mi 16-18 — P 15
- 024 E. T. A. Hoffmann [2-std.]
S. Oster
Mo 13 s.t.-14.30 — P 105
- 025 Reportageliteratur der 20er Jahre [2-std.]
C. Jung-Hofmann
Di 14-16 — P 106
- 026 Musil, Frühe Prosa [2-std.]
M. Bauer
Di 18 s.t.-19.30 — P 13
- 027 Konservative und rechtsradikale Literatur 1914-1945 [2-std.]
H. Kurzke
Fr 8.30-10 — P 105
- 028 Heimito v. Doderers Roman »Die Dämonen« [2-std.]
J. Ullmaier
Do 10-12 — P 201
- Hauptseminare**
- 029 Sprache und Text im Frühneuhochdeutschen [2-std.]
G. Bellmann
Mi 12 s.t.-13.30 — P 105
- 030 Soziolinguistik und Schule [2-std.]
W. H. Veith
Di 12-14 — P 106
- 031 Grammatischer Wandel im Deutschen [2-std.]
H. Girnth
Mo 8 s.t.-9.30 — P 102
- 032 Sprache und Sprachverwendung in der Politik [2-std.]
H. Girnth
Do 10.30-12 — P 105
- 033 Ausgewählte Textsorten [2-std.]
G. Bellmann
Di 17 s.t.-18.30 — P 105
- 034 Übungen zur Sprachgeographie [2-std.]
W. Kleiber
Mi 17 s.t.-18.30 — P 101
- 035 Die Kudrun als Zeugnis heldenepischer Dichtung [2-std.]
G. Eifler
Mi 10-12 — P 101

- 036 Wolframs von Eschenbach »Parzival«
[2-std.]
R. Voß
Do 10-12 — P 101
- 037 Gottfried von Straßburg, »Tristan und Isold«
[2-std.]
U. Ruberg
Di 16-18 — P 207
- 038 Faßnachtsspiele (Hans Sachs u. a.) [2-std.]
W. Kleiber
Di 17 s.t.-18.30 — P 12
- 039 Übungen zur geistlichen Dichtung Paul Gerhards und Gerhard Tersteegens [2-std.]
H.-H. Krummacher, G. A. Benrath
Do 15 s.t.-16.30 — P 101
- 040 Übungen zur Theorie und Geschichte der Tragödie im 18. Jahrhundert [2-std.]
H.-H. Krummacher
Mi 15-17 — P 101
- 041 Seminar zur Ringvorlesung: »Aspekte des Geschichtsdramas« [2-std.]
W. Düsing
Di 10 s.t.-11.30 — P 101
- 042 E. T. A. Hoffmann [2-std.]
M. Dick
Di 18-20 — P 101
- 043 Clemens Brentano [2-std.]
H. Schultz
Di 19 s.t.-20.30 — P 106
- 044 Deutsche Lyrik in der Weimarer Republik
D. Mayer
Fr 15-19, Sa 9-16 — Fakultätssaal (R 165)
Blockseminar an zwei Wochenenden (voraussichtlich 24./25.11. und 8./9.12.1995)
- 045 Probleme der Remigration deutscher Exilautoren nach 1945 [2-std.]
E. Rotermund
Mi 18-20 — P 7
- 046 Lyrik nach 1945. Texte und Theorie [2-std.]
B. Hillebrand
Mo 11-13 — P 101
- Oberseminare**
- 047 Moderne Linguistik (für Examenskandidaten) [2-std.]
W. H. Veith
Di 15-17 — P 105
- 048 Zur Deutung schwieriger Namen in den Rheinlanden [2-std.]
W. Kleiber
Di 14 s.t.-15.30 — P Zi. 203
- 049 Ausgewählte epische Werke Konrads von Würzburg [2-std.]
R. Voß
Do 13.30-15 — P 101
- 050 Literatur im Umkreis des Prager Hofes im Spätmittelalter (II) [1-std.]
U. Ruberg
14-tägl.: Do 16-18 — P 201
- 051 Texte zur Poetik und Ästhetik von Lessing bis Schiller [2-std.]
W. Düsing
Mo 11-13 — P 201
- 052 Wilhelm Heinse (1746-1803) [2-std.]
M. Dick
Mi 10.30-12 — P 105
- 053 Ästhetik des Sensuellen [2-std.]
B. Hillebrand
Di 13-15 — P 101
- 054 Methodenprobleme der Literaturwissenschaft [2-std.]
E. Rotermund
Do 17-19 — P 108
- 055 Doktoranden-Seminar [2-std.]
D. Kafitz
Mi 18.30-20 — P 201
- Übungen**
- 056 Übungen zum Spracherwerb (in Verbindung mit der Vorlesung) [2-std.]
W. H. Veith
Fr 12-14 — UG 03
- 057 Kolloquium zur mittelrheinischen Dialektologie
G. Bellmann
Z. u. O. n. V.
- 058 Colloquium zur Vorlesung [1-std.]
W. Kleiber
Di 13-14 — P 201
- 059 Übungen zur älteren deutschen Sprachgeschichte [2-std.]
S. Obermaier
Do 18-20 — P 101
- 060 Einführung in die Computerlinguistik/Linguistische Informatik I: Über Möglichkeiten der Verwendung des Computers bei der philologischen Arbeit [2-std.]
L. Hummel
Mo 16-18 — UG 03
- 061 Methoden der Dialektologie [2-std.]
J. Herrgen
Mo 17 s.t.-19.30 — P 101

- 062 Texte und Illustrationen zur Vorlesung: Welt- und Menschenbild im Mittelalter [1-std.]
U. Ruberg
14-tägl.: Mo 14.30-16 — P 12
- 063 Kolloquium für Examenskandidaten [1-std.]
U. Ruberg
Do 16-18 — P 201
- 064 Kolloquium für Examenskandidaten [1-std.]
R. Vöβ
14-tägl.: Mi 15-17 — P 107
- 065 Kolloquium und Lektüreübung zur Vorlesung [1-std.]
R. Vöβ
14-tägl.: Mi 15-17 — P 107
- 066 Märendichtung [2-std.]
P. L. Grünwald
Mi 13.30-15 — P 201
- 067 Autorinnen im Mittelalter und früher Neuzeit [2-std.]
S. Obermaier
Di 16.30-18 — P 101
- 068 Doktorandenkolloquium [2-std.]
W. Düsing
Z. u. O. n. V.
- 069 Doktorandenkolloquium (priv.) [3-std.]
B. Hillebrand
Z. u. O. n. V.
- 070 Doktorandenkolloquium [1-std.]
H.-H. Krummacher
Z. u. O. n. b. E.
- 071 Lektüre zur Vorlesung [1-std.]
H.-H. Krummacher
14-tägl.: Mi 17 s.t.-18.30 — P 201
Beginn: 8.11.1995
- 072 Übungen zur Vorlesung [2-std.]
E. Rotermund
Mi 12-13 — P 12
Do 12-13 — P Zi. 205
- 073 Berthold Brecht [2-std.]
J. Kost
Mi 12 s.t.-13.30 — P 6
- 074 Fabeln und Parabeln [2-std.]
C. Klotz
Di 8.30-10 — P 109a
- 075 Übung zur Interpretation von Dramen [2-std.]
N. Müller
Do 8.30-10 — P 105
- 076 Übungen zur Lyrik des 18. Jahrhunderts [2-std.]
M. Dick
Fr 15-17 — P 101
- 077 Deutsche Lyrik 1900-1930 [2-std.]
C. Schärf
Di 18-20 — P 104
- 078 Übung zur Literaturverfilmung [2-std.]
N. Müller
Mo 8.30-10 — P 101
- Übungen: Fachdidaktik**
- 079 Thema, Z. u. O. w. noch bekanntgegeben
N. N.

Sprachandragogik

Kontaktstudium »Erwachsenengemäßes Lehren und Lernen einer Fremdsprache«
(Beschreibung s. S. 92)

- Kontaktadresse:
Johannes Gutenberg-Universität,
Zentralstelle für universitäre Fort- und
Weiterbildung, 55099 Mainz
Tel. 39-21 33, Fax 39-47 14
- Besucheranschrift:
Forum universitatis 4, 1. OG, Zi. 01-416

Nächste Lerneinheit

- Grammatikmodelle
B. Dufeu
Wochenendseminar:
20./21. Oktober 1995 — Beginn in P 1
- Wortschatzvermittlung und Wortschatzerwerb
D. Eggers
Wochenendseminar:
1./2. März 1996 — Beginn in P 1

080 Moderne Romane im Deutschunterricht
[2-std.]
M. Kuntz
Do 15 s.t.-16.30 — P 12

Übungen: Sprechkunde und Sprecherziehung

081 Sprechen literarischer Texte im Deutschunterricht [2-std.]
E. Böhm
14-tägl.: Fr 10-14 — P 101

082 Rhetorik und Ausdruck in beruflichen Gesprächen [2-std.]
A. B. Gerken
14-tägl.: Fr 12 s.t.-15 — SB II 03-134

083 Der einseitige Dialog. Textpräsentation und Moderation in Hörfunk und Fernsehen [2-std.]
H.-J. Jensen
14-tägl.: Fr 10 s.t.-13 — SB II 03-436

084 Medien im Gespräch [halbtägig]
H.-J. Jensen
Fr 14-19, Termine u. O. w. noch bekanntgegeben

Deutsch als Fremdsprache

- Einführungsveranstaltung »Deutsch als Fremdsprache«
E.-M. Willkop
Mi, 18. Oktober 1995, 11-12 — P 6
- 085 Sprachdidaktik/-methodik des Faches »Deutsch als Fremdsprache« [2-std.]
D. Eggers
Di 17-19 — P 201
- 086 Grammatik der deutschen Gegenwartssprache, insbesondere der Syntax [2-std.]
E.-M. Willkop
Do 14.30-16 — P 11
- 087 Literaturdidaktik/-methodik des Faches »Deutsch als Fremdsprache« [2-std.]
W. Nell
Mo 18-20 — P 105
- 088 Texte in mündlicher und schriftlicher Kommunikation [2-std.]
E.-M. Willkop
Mi 19 s.t.-20.30 — P 105
- 089 Deutsche Landes- und Kulturkunde [2-std.]
G. Wettberg
Di 19 s.t.-20.30 — P 105

090 Übersetzen aus einer oder in eine Fremdsprache [2-std.]
J. Foltan
Mo 13.30-15 — P 7

091 Phonetik des Deutschen [2-std.]
E.-M. Willkop
Do 13 s.t.-14.30 — P 109a

092 Semantik und Lexikographie [2-std.]
E.-M. Willkop
Mi 16-18 — P 207

093 Grammatik in der Praxis des Anfängerunterrichts
V. Damm
9.-13.10.1995 — P 101
Blockseminar

094 Vom Ausdruck zur Sprechwirkung (Rhetorikseminar für DaF-Studierende)
E. Böhm
4 Freitage 15-18 — O. w. noch bekanntgegeben
Blockseminar

095 Hospitation (Gerätekunde) [1-std.]
H. Reis
14-tägl.: Mo 11.30-13 — P 05a

Deutsche Volkskunde

Vorlesung

101 Volkskunde in der NS-Zeit [1-std.]
H. Schwedt
Mi 15-16 — P 3

Proseminare

102 - 103 Einführung in das Fach Volkskunde [2-std.]

* Kurs A
H. Frißmann-Reimann
Mo 13-15 — P 101

* Kurs B
C. Niem
Fr 9 s.t.-10.30 — P 11

104 Volkskunde und Film [2-std.]
T. Schneider
Di 11-13 — P 15

- 105 Volkskundliche Symbolforschung [2-std.]
H. Friß-Reimann
Do 12 s.t.-13.30 — P 101
- 106 Wandel der Nahrungsgewohnheiten im Zuge der Industrialisierung [2-std.]
S. Schreier
Mi 16-18 — P 109a
- 107 Vereine im ländlichen Raum [2-std.]
H. Friß-Reimann
Di 9.30-11 — P 15
- 108 Kirchliche Wallfahrt [2-std.]
S. Brandt
Di 18-20 — SB II 03-134
- 109 Feste und Bräuche von Kindern/für Kinder [2-std.]
S. Brandt
Mo 17-19 — P 201
- 110 Zur Technologie und Ergologie handwerklicher Fertigung [2-std.]
T. Schneider
Do 16.30-18 — P 101
- 111 Grauen und Horror [2-std.]
C. Niem
Mi 12-14 — P 7
- 112 Reisen und Tourismus [2-std.]
S. Schreier
Do 11-13 — SB II 03-153

Hauptseminare

- 113 Alltag im Mittelalter [2-std.]
H. Schwedt
Do 14-16 — P 105
- 114 Gemeindeforschung [2-std.]
H. Schwedt
Mi 16-18 — P 7
- 115 Aufklärung und Volksleben [2-std.]
H. Schwedt
Do 18-20 — P 207

Übungen

- 116 Einführung in volkskundliche Quellen und Methoden [2-std.]
S. Brandt
Fr 8.30-10 — P 106
- 117 Lektürekurs [2-std.]
H. Friß-Reimann
Mi 12 s.t.-13.30 — P 201
- 118 Techniken europäischer Sozialforschung [2-std.]
S. Schreier
Di 8.30-10 — P 12

Kolloquium

- 119 Kolloquium zur Vorlesung [1-std.]
H. Schwedt
Mi 18-19 — P 11

Allgemeine und Vergleichende Literaturwissenschaft

- Einführungsveranstaltung für Studienanfänger, Fach- und Hochschulortwechsler
D. Lamping
Mi, 18. Oktober 1995, 14-16 — P 6

Vorlesungen

- Ringvorlesung: Einführung in die Allgemeine und Vergleichende Literaturwissenschaft [2-std.]
Do 18-20 — P 3
- 201 Detektiv Erzählungen II [1-std.]
H. Fritz
Di 14-15 — P 5
- 202 Die Methodendiskussion in der Literaturwissenschaft [2-std.]
I. Osols-Wehden
Do 10-12 — P 2

- 203 Die Entwicklung moderner Psychologie in der europäischen Literatur des 19. Jahrhunderts [2-std.]
B. Spies
Mo 13-15 — P 5

Proseminare

- 204 Großstadtdarstellungen in der Lyrik der Moderne [2-std.]
J. Kron
Mi 15 s.t.-16.30 — P 106
- 205 Einführung in die Allgemeine und Vergleichende Literaturwissenschaft [2-std.]
J. Kron
Di 13-15 — P 208
- 206 Orientalisierung und Exotismus in der Literatur des 19. Jahrhunderts [2-std.]
W. Nell
Mo 16-18 — SB II 03-153

- 207 Das Chordrama [2-std.]
H. Pillau
Do 17.30-19 — P 102
- 208 Einführung in die Allgemeine und Vergleichende Literaturwissenschaft [2-std.]
H. Pillau
Di 9-11 — P 10
- 209 George Tabori: Ein jüdischer Theaterautor auf den deutschen Bühnen [2-std.]
M. Trabusch
Mi 16.30-18 — SB II 03-444
- 210 Einführung in die Erzähltheorie [2-std.]
F. Zipfel
Do 15-17 — SB II 03-444
- 211 Thomas Chatterton [2-std.]
B. Goldmann
Mo 16.30-18 — P 7
- 214 Die Exildichtung Franz Werfels [2-std.]
I. Osols-Wehden
Mi 18 s.t.-19.30 — P 6
- 215 Die Macht im Drama von Shakespeare bis H. Müller [2-std.]
B. Spies
Do 16-18 — P 11
- 216 Jüdische Schriftsteller der Aufklärung und des frühen 19. Jahrhunderts [2-std.]
B. Spies
Mo 15-17 — P 206

Oberseminare

- 217 Das Subjekt und die Macht [2-std.]
H. Fritz, S. Grätzel, W. Nell, W. Riedel
Di 17.30-19 — R 155b

Übungen

- 218 Übung zur Textinterpretation [2-std.]
H. Fritz
Fr 16 s.t.-17.30 — P 208
- 219 Kurz-Prosa des 20. Jahrhunderts [2-std.]
B. Spies
Mo 10-12 — P 109a

Kolloquium

- 220 Doktorandenkolloquium
H. Fritz
Z. u. O. n. V.

Hauptseminare

- 212 Aspekte des Methodenwandels [2-std.]
H. Fritz
Mi 18-20 — P 207
- 213 Die Künstlerromane der deutschen Romantik und ihre italienischen Quellen [2-std.]
I. Osols-Wehden
Mi 16 s.t.-17.30 — P 104

Theaterwissenschaft

- Einführungsveranstaltung für Studienanfänger, Fach- und Hochschulortwechsler
C. Weiler
Di, 17. Oktober 1995, 14-16 — P 12

Vorlesung

- 301 Theatralität. Zum Verhältnis von Theater und Kultur II [2-std.]
E. Fischer-Lichte
Mi 10-12 — P 2

Proseminare

- 302 Einführung in die Aufführungsanalyse [4-std.]
M. Gissenwehler, P. Meyer, C. Weiler
Plenum: Mo 12-14 — P 4
- * Gruppe I
Mo 16-18 — P 207
 - * Gruppe II
Di 11 s.t.-12.30 — P 109a

- * Gruppe III
Di 17 s.t.-18.30 — P 206
- 303 Einführung in Ästhetik und Theorie: Tanztheater [2-std.]
P. Meier
Mi 14.30-16 — P 109a
- 304 Einführung in die Theatergeschichte: Das Wiener Volkstheater [2-std.]
M. Gissenwehler
Do 17-19 — P 10
- 305 Körper-Konzepte im 20. Jahrhundert [2-std.]
D. Kolesch
Z. u. O. n. V.

Hauptseminare

- 306 Theaterwissenschaft als Kulturwissenschaft [2-std.]
E. Fischer-Lichte
Mo 9.30-11 — P 105

- 307 Performance Kunst [2-std.]
E. Fischer-Lichte
 Mo 11-13 — P 12

Oberseminar

- 308 Theorien des Ästhetischen [2-std.]
E. Fischer-Lichte
 Mo 15-17 — P 201

Übungen

- 309 Szenisches Projekt [6-std.]
C. Weiler, J. Mergner
 Do 18-21 u. Proben n. V. — P 203

Filmwissenschaft

- Einführungsveranstaltung für Studienanfänger, Fach- und Hochschulortwechsler
Dr. Bernd Kiefer
 Mo, 16. Oktober 1995, 14-16 — P 2

Vorlesungen

- 401 Alfred Hitchcock [2-std.]
T. Koebner
 Do 14-16 — P 2
- 402 Von Tati zu Monty Python [2-std.]
T. Koebner
 Do 18-20 — P 2

Proseminare

- 403 Das italienische Kino der Gegenwart [2-std.]
M. Buovolo
 Di 10-12 — P 2
- 404 Ethnologischer und kulturwissenschaftlicher Film [2-std.]
W. Dehnert
 14-tägl.: Do 12-16 — P 4
- 405 Das begehrte Geschlecht. Das Frauenbild im deutschen Film [2-std.]
J. Felix
 Fr 10-12 — P 2
- 406 Einführung in die Analyse von Fernsehproduktionen [4-std.]
T. Koebner
 Mi 14-18 — P 2
- 407 Einführung in die Filmanalyse [4-std.]
T. Koebner
 Do 14-18 — P 2
- 408 Pier Paolo Pasolini [2-std.]
B. Kiefer
 Mo 16.30-18 — P 2

- 310 Dramaturgie nicht-dramatischer Texte [2-std.]
B. Masuch
 Z. u. O. n. V.
 Blockveranstaltung

- 311 BühnenRaumbild – BühnenBildRaum [2-std.]
A. Müller-Elmau
 Z. u. O. n. V.
 Blockveranstaltung

- 409 Das spanische Kino der Post-Franco-Ära
K. H. Müller-Sachse
 Fr 13-15 — P 2
- 410 Deutsche Filmemacherinnen: Trotta – Brückner – Ottinger [2-std.]
K.-L. Neumann
 Mo 15 s.t.-16.30 — P 5
- 411 Filmanalysen
E. Stein
 Mo-Fr 14-18 — Fakultätssaal
 Blockveranstaltung, 11.-15.12.1995
- 412 Filmkritik [2-std.]
K. Visarius
 14-tägl.: Do 12-16 — P 4
 Beginn: 2.11.1995
- 413 Analyse der aktuellen deutschen Filmproduktionen [2-std.]
D. Ungureit
 Di 17-19 — P 208

Hauptseminare

- 414 Von »Jud Süß« zu »Schindlers Liste« [2-std.]
T. Koebner durch B. Kiefer
 Di 12-14 — P 2
- 415 Rainer Werner Fassbinder
J. Felix
 Fr 15-17 — P 2
- 416 Die »Hamburger Schule« des Fernsehspiels [2-std.]
P. Zimmermann
 Mo 10 s.t.-11.30 — P 208

Übung

- 417 Theorie und Praxis des Scénarios
S. Pagé
 Mi 18 s.t.-19.30 — P 15

Fachbereich 14: Philologie II

- Postanschrift:
Fachbereich Philologie II,
55099 Mainz, Fax 39-51 00
- Besucheranschrift:
Jakob-Welder-Weg 18 (Philosophicum)
- Dekan: Univ.-Prof. Dr. D. SEELBACH,
P Zi 148 c, Tel. 39-2475/3466,
Sprechzeiten Di 12-13
- Prodekan: Univ.-Prof. Dr. A. HORNING,
P Zi. 148c, Tel. 39-24 75,
Sprechzeiten Mi 10-12
- Dekanat:
Annelie GODAU,
P Zi. 148b, Tel. 39-24 75,
Sprechzeiten Mo-Fr 10-12

Informationen für Studierende

Studienfächer und -abschlußmöglichkeiten

- Englisch:
Erste Staatsprüfung für Lehramt an Gymnasien.
- Anglistik, Amerikanistik, Englische Sprachwissenschaft:
Magister Artium; Promotion, die keine Abschlußprüfung voraussetzt; Doppelabschluß Magister Artium der Johannes Gutenberg-Universität und Maîtrise der Université de Bourgogne, Dijon (s. S. 108).
- Allgemeine Sprachwissenschaft, Vergleichende Sprachwissenschaft, Iranistik:
Magister Artium; Promotion, die keine Abschlußprüfung voraussetzt.

Einführungsveranstaltungen für Studienanfänger, Fach- und Hochschulortwechsler

- Englisch, Anglistik, Amerikanistik, Englische Sprachwissenschaft:
Di, 17. Oktober 1995, 9 s.t.-11, P 1
- Allgemeine Sprachwissenschaft:
Di, 17. Oktober 1995, 11-12, P 12
- Vergleichende Sprachwissenschaft:
Di, 17. Oktober 1995, 12-13, P 12
- Iranistik:
Di, 17. Oktober 1995, 13-14, PR 326

Studienfachberatung

ENGLISCH/ANGLISTIK/AMERIKANISTIK/ ENGLISCHE SPRACHWISSENSCHAFT

S. BEIERLEIN, P Zi. 239a, Tel. 39-32 18;
Dr. habil. G. LAMPERT, P Zi. 143,
Tel. 39-34 77; Dr. K. ORTSEIFEN, P Zi. 247, Tel.
39-27 67/32 30;

Uta WEITZEL, P Zi. 142, Tel. 39-21 45

- in der vorlesungsfreien Zeit vom 2. bis zum 13. Oktober 1995: Mi 10-12, P Zi. 247

- in der Studieneinführungswoche vom 16. bis zum 20. Oktober 1995:
BEIERLEIN, Di 11-14;
Dr. habil. LAMPERT, Mi 10-12;
Dr. ORTSEIFEN, Di 11-14, Do 10-12;
WEITZEL, Di 11-14, Mi 10-12
- in der Vorlesungszeit vom 23. Oktober 1995 bis zum 16. Februar 1996:
BEIERLEIN, Mi 12-13;
Dr. habil. LAMPERT, Mi 10-12;
Dr. ORTSEIFEN, Mi 10-12, Do 16-17;
WEITZEL, Di 11-13, Mi 12-13
- in der vorlesungsfreien Zeit vom 19. Februar bis 29. März 1996: Mi 10-12, P Zi. 247

ALLGEMEINE SPRACHWISSENSCHAFT

Univ.-Prof. Dr. W. BISANG,
P Zi. 325, Tel. 39-27 78;
Univ.-Prof. Dr. D. SEELBACH,
P Zi. 329, Tel. 39-34 78

- in der vorlesungsfreien Zeit vom 2. bis zum 13. Oktober 1995: n. V.
- in der Studieneinführungswoche vom 16. bis zum 20. Oktober 1995:
BISANG, Di 13.30-15.30;
SEELBACH, Mi 12-13
- in der Vorlesungszeit vom 23. Oktober 1995 bis zum 16. Februar 1996:
BISANG, Di 13.30-15.30;
SEELBACH, Mi 12-13
- in der vorlesungsfreien Zeit vom 19. Februar bis 29. März 1996: n. V.

VERGLEICHENDE SPRACHWISSENSCHAFT, IRANISTIK

Univ.-Prof. Dr. W. BISANG,
P Zi. 325, Tel. 39-27 78

- in der vorlesungsfreien Zeit vom 2. bis zum 13. Oktober 1995: n. V.

- in der Studieneinführungswoche vom 16. bis zum 20. Oktober 1995: Di 13.30-15
- in der Vorlesungszeit vom 23. Oktober 1995 bis zum 16. Februar 1996: Di 13.30-15.30
- in der vorlesungsfreien Zeit vom 19. Februar bis 29. März 1996: n. V.

Univ.-Prof. Dr. S. ELIASSON,
PZi. 145, Tel. 39-30 81,

- Sprechzeiten n. V.

Vertrauensdozenten für ausländische Studierende

- Allgemeine Sprachwissenschaft:
Univ.-Prof. Dr. Walter BISANG,
PZi. 325, Tel. 39-27 78,
Sprechzeiten n. tel. Voranmeldung;
Univ.-Prof. Dr. Dieter SEELBACH,
PZi. 329, Tel. 39-34 78,
Sprechzeiten n. tel. Voranmeldung
- Anglistik:
Akad. Direktor Dr. habil. Günther LAMPERT,
PZi. 143, Tel. 39-34 77,
Sprechzeiten Mi 10-12;
Akad. Direktor Martin PIPPHARDT,
PZi. 152a, Tel. 39-27 66,
Sprechzeiten Fr 14-15
- Amerikanistik:
OStR i. H. Dr. Karl ORTSEIFEN,
PZi. 247, Tel. 39-27 67/32 30,
Sprechzeiten Mi 10-12, Do 16-17
- Englische Sprachwissenschaft:
Akad. Oberrat Siegfried BEIERLEIN,
PZi. 239a, Tel. 39-32 18,
Sprechzeiten Mi 12-13
- Iranistik:
Honorarprofessor Dr. Josef ELFENBEIN,
PZi. 141, Tel. 39-33 93,
Sprechzeiten n. V.
- Vergleichende Sprachwissenschaft:
Univ.-Prof. Dr. Walter BISANG,
PZi. 325, Tel. 39-27 78,
Sprechzeiten Di 13.30-15.30

Studien-, Prüfungs- und Promotionsordnungen

ENGLISCH

Lehramt an Gymnasien:

Studien- und Zwischenprüfungsordnung für das Fach Englisch im Studiengang Lehramt an Gymnasien sind im Dekanat, PZi. 148b, und in allen Sekretariaten des Seminars für Englische Philologie erhältlich.

Die Landesverordnung über die Erste Staatsprüfung für das Lehramt an Gymnasien ist im Buchhandel erhältlich und im Dekanat, PZi. 148b, einsehbar (Kopiervorlage).

- Prüfungsamt: s. S. 75

ANGLISTIK, AMERIKANISTIK UND ENGLISCHE SPRACHWISSENSCHAFT

Magister Artium, Promotion:

Die Studien- und Zwischenprüfungsordnungen, die Ordnung für die Magisterprüfung und die Promotionsordnung der Fachbereiche 11 bis 16 und 23 der Johannes Gutenberg-Universität sind im Dekanat, PZi. 148b, und in allen Sekretariaten des Seminars für Englische Philologie erhältlich.

ALLGEMEINE SPRACHWISSENSCHAFT UND VERGLEICHENDE SPRACHWISSENSCHAFT

Magister Artium:

Die Studienordnung für die Fächer Allgemeine Sprachwissenschaft und Vergleichende Sprachwissenschaft wurde im Sommersemester 1993 vom Fachbereich angenommen und ist im Sekretariat des Instituts für Allgemeine und Vergleichende Sprachwissenschaft erhältlich. Im Dekanat, PZi. 148, sind die Zwischenprüfungsordnung und die Ordnung für die Magisterprüfung der Fachbereiche 11 bis 16 und 23 der Johannes Gutenberg-Universität erhältlich.

Promotion:

Die Studienordnung für die Fächer Allgemeine Sprachwissenschaft und Vergleichende Sprachwissenschaft wurde im Sommersemester 1993 vom Fachbereich angenommen und ist im Sekretariat des Instituts für Allgemeine und Vergleichende Sprachwissenschaft erhältlich. Im Dekanat, PZi. 148b, sind die Zwischenprüfungsordnung und die Promotionsordnung der Fachbereiche 11 bis 16 und 23 der Johannes Gutenberg-Universität erhältlich.

IRANISTIK

Magister Artium; Promotion:

Die Studienordnung für das Fach Iranistik ist in Bearbeitung. Im Dekanat, PZi. 148, sind die Zwischenprüfungsordnung und die Ordnung für die Magisterprüfung bzw. Promotionsordnung der Fachbereiche 11-16 und 23 der Johannes Gutenberg-Universität erhältlich.

Kommentar zu den Lehrveranstaltungen

- Erläuterungen zu den Lehrveranstaltungen des Seminars für Englische Philologie liegen ab 10. Juli 1995 vor und sind in den Sekretariaten des Seminars gegen eine Schutzgebühr erhältlich.
- Kommentare zu den Lehrveranstaltungen des Instituts für Allgemeine und Vergleichende Sprachwissenschaft liegen ab 17. Juli 1995 vor und sind vormittags im Sekretariat, P Zi. 327, erhältlich.

Wissenschaftliche Einrichtungen

Integrierte wissenschaftliche Einrichtungen mit eigener Leitung ohne eigene Verwaltung.

Seminar für Englische Philologie

- Besucheranschrift:
Jakob-Welder-Weg 18 (Philosophicum)
- Mit der Geschäftsführung beauftragt:
Univ.-Prof. Dr. A. HORNING, Tel. 39-21 46/35 35, Sekretariat: Brigitte HEINRICHS, P Zi. 150, Tel. 39-27 63
- Seminarbibliothek I des Seminars für Englische Philologie: P Zi. 252;
Öffnungszeiten Mo-Do 8-19, Fr 8-17
vorlesungsfreie Zeit s. Aushang
Bibliothekarin: Karla LEMM, Tel. 39-33 67
- Seminarbibliothek II des Seminars für Englische Philologie: P Zi. 155
Öffnungszeiten: Kernöffnungszeit Mo-Fr 10-14 (im Semester), Tel. 39-32 10

Abteilung Anglistik

- Leitung: N. N.
- Universitätsprofessoren:
Dr. P. ERLEBACH, Tel. 39-55 85,
N. N., Tel. 39-27 65/34 95, Sekretariat: Brigitte HEINRICHS, P Zi. 150, Tel. 39-27 63, Marlene LUDWIG, P Zi. 137, Tel. 39-27 65,
Dr. D. ROLLE (emeritiert), Tel. 39-27 11,
Dr. F. W. SCHULZE (emeritiert), Tel. 39-27 66
- Hochschuldozent:
apl. Prof. Dr. Th. M. STEIN, Tel. 39-29 12
- Wiss. Mitarbeiter:
W. BARTH M.A., Prof. Dr. A. J. BISANZ, C. BOERCKEL, M. F. BURLS B.A., N. N. (Austauschlektor Swansea), M. PIPPHARDT, K. PLEWKA M.A., P. PLUMMER M.A., K. REUTER

Abteilung Amerikanistik

- Leitung:
Univ.-Prof. Dr. A. HORNING

Anschrift der Fachschaften

- Englisch, Anglistik, Amerikanistik,
Englische Sprachwissenschaft:
Jakob-Welder-Weg 18 (Philosophicum),
P Zi. U1-503, Tel. 39-31 56
- Vergleichende Sprachwissenschaft:
Jakob-Welder-Weg 18 (Philosophicum),
P Zi 324, Tel. 39-37 78

▪ Universitätsprofessoren:

- Dr. F. BUSCH, Tel. 39-27 11,
- Dr. H. HELMCKE (emeritiert), Tel. 39-21 46/27 11,
- Dr. W. HERGET, Tel. 39-23 57, Sekretariat:
Simone WEINHEIMER, P Zi. 244, Tel. 39-23 57/32 30,
- Dr. A. HORNING, Tel. 39-21 46/35 35, E-Mail: hornung@mzdmza.zdv.uni-mainz.de, Sekretariat: Margot RISI, P Zi. 149, Tel. 39-21 46, Fax 39-55 77, E-Mail: risi@mzdmza.zdv.uni-mainz.de
- Wiss. Assistent:
Dr. habil. U. HEBEL
- Wiss. Mitarbeiter:
C. ALLISON-LEISTERER M.A., E-Mail: allison@mzdmza.zdv.uni-mainz.de, Dr. C. BIRKLE, E-Mail: birkle@mzdmza.zdv.uni-mainz.de, Dr. U. BRUHNS, Chr. CYNN M.A. (Austauschlektorin Columbia University), H. HARTRATH M.A., Dr. J. KOEPEL, Dr. D. KÜSTER, E. KLI-GERMANN M.A. (Austauschlektor University of Michigan), Dr. K. ORTSEIFEN, U. RITZENHOFEN, Dr. F. SCHULZ, Dr. M. SIEBALD, E-Mail: siebald@mzdmza.zdv.uni-mainz.de, B. WEISS M.A., S. WELLS M.A. (Austauschlektorin University of California, Davis)

Sprachwissenschaftliche Abteilung

- Leitung:
Univ.-Prof. Dr. K. FAISS, Tel. 39-44 66/22 66
- Sekretariat:
Siegfried STRUBEL, Christiane WAGNER,
P Zi. 241, Tel. 39-22 66, Fax 39-38 08
- Hochschuldozent:
apl. Prof. Dr. P. RÖSEL, Tel. 39-32 63
- Wiss. Mitarbeiter:
S. BEIERLEIN

Bereich Amerikanistik und Neueste Anglistik

- Leitung:
Univ.-Prof. Dr. K. LUBBERS,
Tel. 39-21 45/34 04
- Sekretariat: Sonja WÄCHTER,
P Zi. 142, Tel. 39-21 45
- Hochschuldozenten:
apl. Prof. Dr. J. ACHILLES, Tel. 39-21 45/34 77,
apl. Prof. Dr. W. RIEDEL, Tel. 39-32 96
- Wiss. Mitarbeiter:
Dr. habil. G. LAMPERT, U. WEITZEL

Institut für Allgemeine und Vergleichende Sprachwissenschaft

- Besucheranschrift:
Jakob-Welder-Weg 18 (Philosophicum)
- Geschäftsführender Leiter:
Univ.-Prof. Dr. W. BISANG

- Sekretariat:
Rosemarie VOLKEMER, P Zi. 327, Tel.
39-25 41, E-Mail: bisang@mzdmza.zdv.uni-
mainz.de
- Universitätsprofessoren:
Dr. W. BISANG, P Zi. 325, Tel. 39-27 78,
Dr. S. ELIASSON, P Zi. 145, Tel. 39-30 81,
Dr. H. HUMBACH (emeritiert),
P Zi. 141, Tel. 39-33 93,
Dr. D. SEELBACH, P Zi. 329, Tel. 39-34 78
- Wiss. Mitarbeiter:
M. GREIN M.A., Dr. M. METOUI (Drittmittel),
T. MÜLLER-BARDEY M.A., Dr. S. ZIEGLER
(Drittmittel)
- Seminarbibliothek des Instituts für Allgemeine
und Vergleichende Sprachwissenschaft: P Zi.
322,
Öffnungszeiten: Kernöffnungszeit Mo-Do 9-
17, Fr 9-14 (im Semester); Tel. 39-25 41 (vor-
mittags)/ 44 69

Personalteil

Bedienstete der Universität

Professoren

UNIVERSITÄTSPROFESSOREN AUF LEBENSZEIT

- BISANG, Walter, Dr. phil. (für Forschung freigestellt), *Allgemeine und Vergleichende Sprachwissenschaft*, Sprechstd. Di 13.30-15.30, Tel. 39-27 78, P Zi. 325. Privat: Gottfried-Schwalbach-Str. 31A, 55127 Mainz, Tel. 3 46 17
- BUSCH, Frieder, Dr. phil., *Englische Philologie, mit besonderer Berücksichtigung der Amerikanistik*, Sprechstd. Fr 9.15-10.30, Tel. 39-27 11, P Zi. 251. Privat: Thomaestraße 4, 65193 Wiesbaden, Tel. (06 11) 52 51 61
- ELIASSON, Stig, Dr. phil., *Sprachen Nordeuropas und des Baltikums*, Sprechstd. s. Aushang, Tel. 39-30 81, P Zi. 145
- ERLEBACH, Peter, Dr. phil., *Englische Philologie*, Sprechstd. Do 10.30-11.30, Tel. 39-55 85, P Zi. 152. Privat: Plessner Straße 31, 55131 Mainz, Tel. 57 37 47
- FAISS, Klaus, Dr. phil. (für Forschung freigestellt), *Englische Philologie*, Sprechstd. Mi 10-11, Tel. 39-22 66/44 66, P Zi. 243. Privat: Bahnhofstraße 133, 55296 Harxheim, Tel. (0 61 38) 61 16
- HELMCKE, Hans, Dr. phil. (emeritiert), *Englische Philologie, mit besonderer Berücksichtigung der Amerikanistik*, Sprechstd. n. V., Tel. 39-21 46/27 11, P Zi. 251. Privat: Martinstraße 10, 65189 Wiesbaden, Tel. (06 11) 37 26 92
- HERGET, Winfried, Dr. phil. (für Forschung freigestellt), *Amerikanistik*, Sprechstd. Di 11-13, Tel. 39-23 57, P Zi. 242. Privat: Carl-Orff-Straße 25, 55127 Mainz, Tel. 47 68 22
- HORNUNG, Alfred, Dr. phil., *Englische Philologie*, Sprechstd. Mi 10-12, Tel. 39-21 46/35 35, P Zi. 149c. Privat: Hermann-Gitter-Str. 14, 65195 Wiesbaden, Tel. (06 11) 40 85 67
- HUMBACH, Helmut, Dr. phil. (emeritiert), *Vergleichende Sprachwissenschaft*, Sprechstd. n. V., Tel. 39-33 93, P Zi. 141. Privat: Zeisigweg 27c, 55126 Mainz, Tel. 47 11 98
- LUBBERS, Klaus, Dr. phil., *Englische Philologie, mit besonderer Berücksichtigung der Amerikanistik*, Sprechstd. Mi 9-10.30, Tel. 39-21 45/34 04, P Zi. 144. Privat: Cranachweg 9, 55127 Mainz, Tel. 7 23 48
- ROLLE, Dietrich, Dr. phil. (emeritiert), *Englische Philologie*, Sprechstd. s. Aushang, Tel. 39-27 11, P Zi. 251. Privat: Rembrandtstraße 42, 55127 Mainz, Tel. 7 82 67

SCHULZE, Fritz W., Dr. phil. (emeritiert), *Englische Philologie*, Sprechstd. n. V., Tel. 39-27 66, P Zi. 152a. Privat: Kerschensteinerstraße 15, 55122 Mainz

SEELBACH, Dieter, Dr. phil., *Allgemeine Sprachwissenschaft*, Sprechstd. Mi 12-13, Tel. 39-34 78, P Zi. 329. Privat: Brückenstraße 37a, 65719 Hofheim/Lorsbach, Tel. (0 61 92) 2 79 25

Hochschuldozent auf Lebenszeit

RIEDEL, Wolfgang, apl. Prof., Dr. phil., *Englische Philologie*, Sprechstd. Di 14-16, Tel. 39-32 96, P Zi. 138. Privat: Beethovenring 28, 64342 Seeheim-Jugenheim

Hochschuldozenten auf Zeit

ACHILLES, Jochen, apl. Prof., Dr. phil., *Englische Philologie*, Sprechstd. s. Aushang, Tel. 39-34 77, Seminar für Englische Philologie, Bereich Amerikanistik und Neueste Anglistik, P Zi. 143. Privat: Am Königsborn 21, 55126 Mainz

RÖSEL, Petr, apl. Prof., Dr. phil., *Englische Sprachwissenschaft*, Sprechstd. Di 10-11, Tel. 39-32 63, Seminar für Englische Philologie, Abt. Sprachwissenschaft, P Zi. 248. Privat: Moselstraße 47, 55262 Heidesheim

STEIN, Thomas M., apl. Prof., Dr. phil., *Englische Philologie*, Sprechstd. Fr 13-14, Tel. 39-29 12, Seminar für Englische Philologie, Abt. Anglistik, P Zi. 154. Privat: Niersteiner Straße 35, 55728 Dexheim, Tel. (0 61 33) 5 89 07

Wissenschaftlicher Assistent

HEBEL, Udo, Dr. phil. habil., PD, *Amerikanistik*, Sprechstd. Di 11-12.30, Tel. 39-27 67, Seminar für Englische Philologie, Abt. Amerikanistik, P Zi. 254. Privat: Anne-Frank-Straße 5, 55232 Alzey, Tel. (0 67 31) 4 46 73

Wissenschaftliche Mitarbeiter

ALLISON-LEISTERER, Cheryl, M.A., Wiss. Mitarbeiterin, *Amerikanistik*, Sprechstd. Di 13.30-14.30, Tel. 39-51 13, Seminar für Englische Philologie, Abt. Amerikanistik, P Zi. 140. Privat: Feldstr. 5, 65183 Wiesbaden, Tel. (06 11) 52 25 87

BARTH, Willy, M.A., Wiss. Ang., *Anglistik*, Sprechstd. Fr 13.45-14.45, Tel. 39-22 16, Seminar für Englische Philologie, Abt. Anglistik, P Zi. 151

BEIERLEIN, Siegfried, Akad. Oberrat, *Englische Sprachwissenschaft*, Sprechstd. Mi 12-13, Tel. 39-32 18, Seminar für Englische Philologie, Abt. Sprachwissenschaft, P Zi. 239a. Privat: Hofstraße 49, 55413 Weiler, Tel. (0 67 21) 3 20 34

BIRKLE, Carmen, Dr. phil., Wiss. Mitarbeiterin, *Amerikanistik*, Sprechstd. Mi 12-13, Tel. 39-44 49/21 46, Seminar für Englische Philologie, Abt. Amerikanistik, P Zi. 149b. Privat: Lahnstr. 22, 55118 Mainz, Tel. 60 41 72

BISANZ, Adam J., Prof. Dr. phil., Wiss. Ang., *Englische Philologie*, Sprechstd. Do, Fr 14.45-15.15, Tel. 39-33 06, Seminar für Englische Philologie, Abt. Anglistik, P Zi. 150c. Privat: Kastanienstr. 1, 55270 Klein-Winternheim

BOERCKEL, Cathrin, Wiss. Mitarbeiterin, *Anglistik*, Sprechstd. Mi 13-14, Tel. 39-38 10, Seminar für Englische Philologie, Abt. Anglistik, P Zi. 150b. Privat: Im Hungerborn 10, 55411 Bingen

BRUHNS, Uwe, Dr. phil., Akad. Direktor, *Amerikanistik*, Sprechstd. Fr 10-11, Tel. 39-27 64, Seminar für Englische Philologie, Abt. Amerikanistik, P Zi. 238. Privat: Sommerflor 8, 55129 Mainz

BURLS, Michael F., B.A. (London), Wiss. Ang., *Anglistik*, Sprechstd. Mo, Di 14.45-15.15, Tel. 39-33 06, Seminar für Englische Philologie, Abt. Anglistik, P Zi. 150c. Privat: Otto-Hahn-Straße 16, 55291 Saulheim

CYNN, Christine, M.A., Wiss. Mitarbeiterin, *Amerikanistik*, Sprechstd. n. V., Tel. 39-51 13/21 46, Seminar für Englische Philologie, Abt. Amerikanistik, P Zi. 140/149

GREIN, Marion, M.A., Wiss. Ang., *Vergl. Sprachwissenschaft (Japanisch)*, Sprechstd. Do 10-11, Tel. 39-37 78, Institut für Allgemeine und Vergleichende Sprachwissenschaft, P Zi. 324. Privat: Hegelstraße 45, 55122 Mainz, Tel. 38 73 20

HARTRATH, Heike, M.A., Wiss. Mitarbeiterin, *Amerikanistik*, Sprechstd. Di 14-15, Tel. 39-27 67, Seminar für Englische Philologie, Abteilung Amerikanistik, P Zi. 245. Privat: An der Allee 27, 55122 Mainz

KLIGERMANN, Eric, M.A., Wiss. Mitarbeiter, *Amerikanistik*, Sprechstd. Di 11-12, Tel. 39-27 64, Seminar für Englische Philologie, Abt. Amerikanistik, P Zi. 238

KOEPSEL, Jürgen, Dr. phil., Akad. Direktor, *Amerikanistik*, Sprechstd. Mi 14-15, Tel. 39-27 64/32 30, Seminar für Englische Philo-

- logie, Abt. Amerikanistik, P Zi. 239. Privat: Im Gieren 11, 55471 Kümbdchen bei Simmern, Tel. (0 67 61) 26 24
- KÜSTER, Dieter, Dr. phil., Akad. Direktor, *Amerikanistik*, Sprechstd. Mo, Do 10-11, 14-15, Tel. 39-27 68, Seminar für Englische Philologie, Abt. Amerikanistik, P Zi. 250. Privat: Südring 109, 55128 Mainz, Tel. 36 14 84
- LAMPERT, Günther, Dr. phil. habil., PD, Akad. Direktor, *Englische Sprachwissenschaft*, Sprechstd. Mi 10-12, Tel. 39-21 45/34 77, Seminar für Englische Philologie, Bereich Amerikanistik u. Neueste Anglistik, P Zi. 143. Privat: Lennebergplatz 7, 55124 Mainz, Tel. 47 42 08
- METOUÏ, Michel, Dr. phil., Wiss. Ang. (Drittmittel), *Vergl. Sprachwissenschaft*, Institut für Allgemeine und Vergleichende Sprachwissenschaft, P Zi. 323. Privat: Zum Jugendheim 13, 54298 Welschbillig
- MÜLLER-BARDEY, Thomas, M.A., Wiss. Ang., *Allg. und Vergl. Sprachwissenschaft*, Sprechstd. Mi 10-12, Tel. 39-38 59, Institut für Allgemeine und Vergleichende Sprachwissenschaft, P Zi. 323. Privat: Speestraße 10, 50937 Köln, Tel. (02 21) 42 70 57
- ORTSEIFEN, Karl, Dr. phil., Oberstudienrat i. H., *Amerikanistik*, Sprechstd. Mi 10-12, Do 16-17, Tel. 39-27 67/32 30, Seminar für Englische Philologie, Abt. Amerikanistik, P Zi. 247. Privat: Zum Knechelsberg 7, 55127 Mainz, Tel. 3 58 06
- PIPPHARDT, Martin, Akad. Direktor, *Anglistik*, Sprechstd. Mi 14-15, Tel. 39-27 66, Seminar für Englische Philologie, Abt. Anglistik, P Zi. 152a. Privat: Gotenstraße 14, 65232 Taunusstein-Hambach
- PLEWKA, Karin, M.A., Wiss. Mitarbeiterin, *Anglistik*, Sprechstd. Di 12-13, Tel. 39-51 13, Seminar für Englische Philologie, Abt. Anglistik, P Zi. 140. Privat: Auf dem Hewwel 4, 55129 Mainz, Tel. 50 96 02
- PLUMMER, Patricia, M.A., Wiss. Mitarbeiterin, *Anglistik*, Sprechstd. Fr 10-11, Tel. 39-38 10, Seminar für Englische Philologie, Abt. Anglistik, P Zi. 150b. Privat: Forsterstr. 21, 55118 Mainz
- REUTER, Klaus, Akad. Direktor, *Anglistik*, Sprechstd. Do 10-11, Tel. 39-22 16, Seminar für Englische Philologie, Abt. Anglistik, P Zi. 151. Privat: Rembrandtstraße 48, 55127 Mainz
- RITZENHOFEN, Ute, Wiss. Mitarbeiterin, *Amerikanistik*, Sprechstd. Di 14-15, Tel. 39-27 64, Seminar für Englische Philologie, Abt. Amerikanistik, P Zi. 240. Privat: Sertoriusring 315, 55126 Mainz
- SCHULZ, Franz, Dr. phil., Akad. Direktor, *Amerikanistik*, Sprechstd. Mi 11-12, Do 15-16, Tel. 39-27 68, Seminar für Englische Philologie, Abt. Amerikanistik, P Zi. 250. Privat: Kettelerstraße 46, 55126 Mainz, Tel. 47 15 13
- SIEBALD, Manfred, Dr. phil., Akad. Oberrat, *Amerikanistik*, Sprechstd. Di 9.30-10.30, Tel. 39-44 49/21 46, Seminar für Englische Philologie, Abt. Amerikanistik, P Zi. 149. Privat: Am Mainzer Weg 12a, 55127 Mainz, Tel. 47 68 34
- WEISS, Birgit, M.A., Wiss. Mitarbeiterin, *Amerikanistik*, Sprechstd. Mo 11.30-12.30, Tel. 39-27 64, Seminar für Englische Philologie, Abt. Amerikanistik, P Zi. 240. Privat: Am Taubertsberg 4, 55122 Mainz, Tel. 38 23 41
- WEITZEL, Uta, Wiss. Ang., *Amerikanistik und Neueste Anglistik*, Sprechstd. Di 11-13, Mi 12-13, Tel. 39-21 45/34 77, Seminar für Englische Philologie, Bereich Amerikanistik u. Neueste Anglistik, P Zi. 142. Privat: Beethovenstraße 13, 65232 Taunusstein-Wehen, Tel. (0 61 28) 81 76
- WELLS, Stephanie, M.A., Wiss. Mitarbeiterin, *Amerikanistik*, Sprechstd. 10-11, Tel. 39-27 64, Seminar für Englische Philologie, Abt. Amerikanistik, P Zi. 239
- ZIEGLER, Susanne, Dr. phil., Wiss. Ang. (Drittmittel), *Vergl. Sprachwissenschaft*, Tel. 39-33 93, Institut für Allgemeine und Vergleichende Sprachwissenschaft, P Zi. 141. Privat: Niebergallweg 30, 64285 Darmstadt

Nichtbedienstete Lehrkräfte und Lehrbeauftragte

Honorarprofessor

- ELFENBEIN, Josef, Ph.D. (Cambridge), *Iranistik*, Sprechstd. n. V., Tel. 39-33 93, Institut für Allgemeine und Vergleichende Sprachwissenschaft, P Zi. 141. Privat: Am Waldgarten 8, 61276 Weilrod, Tel. (0 60 83) 2 82 62

Nichtbedienstete Habilitierte

- HAMMERSCHMIDT-HUMMEL, Hildegard, Prof., Dr. phil. (beurlaubt), *Englische Philologie*, Seminar für Englische Philologie. Privat: Spitzwegstraße 1, 65192 Wiesbaden

Lehrbeauftragte

- ANDERSON, Kate, M.A. (York University, Canada), *Kanadische Landeskunde*, Sprechstd. n. d. Lehrveranstalt., Tel. 39-21 46, Seminar für Englische Philologie, Abt. Amerikanistik, P Zi. 149
- HENN, Volker, StR., *Fachdidaktik des Englischen*, Sprechstd. n. d. Lehrveranst., Tel. 39-32 10, Seminar für Englische Philologie, P Zi. 155a
- BECKER, Susanne, M.A., *Amerikanistik*, Sprechstd. n. d. Lehrveranst., Tel. 39-51 13, Seminar für Englische Philologie, Abt. Amerikanistik, P Zi. 140
- KAPANEN, Tuija, *Finnische Sprachkurse*, Sprechstd. n. d. Lehrveranst., Institut für Allgemeine und Vergleichende Sprachwissenschaft. Privat: Schulberg 16, 65183 Wiesbaden, Tel. (06 11) 59 91 84
- LI, Ping, *Chinesische Sprachkurse*, Sprechstd. n. d. Lehrveranst., Institut für Allgemeine und Vergleichende Sprachwissenschaft. Privat: Berliner Straße 27, 55131 Mainz, Tel. 5 33 24
- LOMMEL, Hilde M., M.A., *Norwegische Sprachkurse*, Sprechstd. n. d. Lehrveranst., Institut für Allgemeine und Vergleichende Sprachwissenschaft. Privat: Auf der Bitz 26, 55270 Ober-Olm, Tel. (0 61 36) 8 86 76
- MÜLLNER, Klaus, M.A., *Allgemeine Sprachwissenschaft*, Sprechstd. n. d. Lehrveranst., Institut für Allgemeine und Vergleichende Sprachwissenschaft, P Zi. 329. Privat: Behringstraße 8a, 65779 Kelkheim
- NAGEL, Rainer, Dr. phil., *Englische Fachsprachen*, Sprechstd. n. d. Lehrveranst., Tel. 39-32 10, Seminar für Englische Philologie, P Zi. 155a. Privat: Heinrich-von-Meißen-Straße 21, 55129 Mainz, Tel. 59 33 78
- ROTH, Cornelia, *Japanisch*, Sprechstd. n. d. Lehrveranst., Institut für Allgemeine und Vergleichende

- chende Sprachwissenschaft. Privat: An der Hasenquelle 34, 55120 Mainz, Tel. 68 96 62
- RÜDELL, Lioba, StR., *Fachdidaktik des Englischen*, Sprechstd. n. d. Lehrveranst., Tel. 39-32 10, Seminar für Englische Philologie, P Zi. 155a
- SCHLABRENDORFF, Eva von, *Japanische Sprachkurse*, Sprechstd. n. d. Lehrveranst., Institut für Allgemeine und Vergleichende Sprachwissenschaft. Privat: Hedwigstraße 6, 65191 Wiesbaden, Tel. (06 11) 56 51 62
- SKARPHÉDINSDÓTTIR, Vedis, *Schwedische und Isländische Sprachkurse*, Sprechstd. n. d. Lehrveranst., Institut für Allgemeine und Vergleichende Sprachwissenschaft. Privat: Hauptstraße 64, 55569 Monzingen
- VU, Thi Dau, Dr. phil., *Thai-Sprachkurse*, Sprechstd. n. d. Lehrveranst., Institut für Allgemeine und Vergleichende Sprachwissenschaft. Privat: Sertoriusring 5, 55126 Mainz
- WACKER, Petra-A., M.A., *Amerikanistik*, Sprechstd. n. d. Lehrveranst., Seminar für Englische Philologie, Abt. Amerikanistik. Privat: Am Sonnigen Hang 9, 55127 Mainz
- WINDRATH, Eva, *Sprachen Nordeuropas und des Baltikums*, Sprechstd. n. d. Lehrveranst., Institut für Allgemeine und Vergleichende Sprachwissenschaft. Privat: Lahnstraße 16, 65195 Wiesbaden, Tel. (0 61 1) 40 13 83
- WISKAMP, Keiko, *Japanische Sprachkurse*, Sprechstd. n. d. Lehrveranst., Institut für Allgemeine und Vergleichende Sprachwissenschaft. Privat: Graupnerweg 42, 64287 Darmstadt, Tel. (0 61 51) 78 42 83
- ZHU, Yabo, *Chinesische Sprachkurse*, Sprechstd. n. d. Lehrveranst., Institut für Allgemeine und Vergleichende Sprachwissenschaft. Privat: Kleine Au 2/220, 76726 Germersheim, Tel. (0 72 74) 5 42 93

Lehrveranstaltungen**Englische Philologie**

- Einführungsveranstaltung für Studienanfänger, Fach- und Hochschulortwechsler
Di, 17. Oktober 1995, 9 s.t.-11 — P 1
- Zentrale Anmeldung: Für die Sprachkurse und Übungen sowie für die sprachhistorischen Proseminare des Seminars für Englische Philologie erfolgt am 17. Oktober 1995, 14-17 Uhr im Hörsaaltrakt des Philosophicum die zentrale Anmeldung.

- Diagnostischer Einstufungstest für Studienanfänger
Dienstag, 17. Oktober 1995, 11.15-12.15 — P 1

Anglistik, Amerikanistik, Englische Sprachwissenschaft (für Magister Artium und Promotion), Englisch (für Lehramt an Gymnasien)

Hinweis: Qualifizierte Doktorandinnen/Doktoranden der Fächer Anglistik/Amerikanistik/Englische Sprachwissenschaft können am Gradierertenkolleg »Theater als Paradigma der Moderne: Drama und Theater im 20. Jahrhundert (ab 1880)« teilnehmen. Nähere Informationen s. S. 99.

Vorlesungen

- 001 Phonetik des Englischen [2-std.]
P. Rösel
Di 15-16 — P 11
Do 14-15 — P 12
- 002 English culture, literary taste and literary criticism I [1-std.]
P. Erlebach
Fr 9-10 — P 1
- 003 English Prose Literature of the 19th Century: Emphasis on the life and work of Charles Dickens, William Makepeace Thackeray, Anthony Trollope, Thomas Hardy, Henry James, and Oscar Wilde [2-std.]
A. J. Bisanz
Do 12-13 — P 1
Fr 12-13 — P 2
- 004 English Literature 1720-1785 [2-std.]
J. Achilles, P. Erlebach, K. Lubbers, N. N., W. Riedel, Th. M. Stein
Di, Do 9-10 — P 1
- 005 Tutorial zur Vorlesung [1-std.]
P. Erlebach
Di 18-19 — P 106
- 006 Die Darstellung von Kommunikation in wichtigen Werken der britischen und amerikanischen Literatur [2-std.]
F. Busch
Fr 10.30-12 — P 5
- 007 Tutorial zur Vorlesung [2-std.]
F. Busch
14-tägl.: Mi 17.30-19 — P 5
- 008 A. Cultural Reading of the American Short Story [1-std.]
J. Achilles, K. Lubbers
Di 11-12 — P 1
- 009 American Literature 1960-1995 [2-std.]
A. Hornung, K. Lubbers, U. Hebel
Di, Do 10-11 — P 1
- 009a Discussion Section (Tutorial) zur Vorlesung [2-std.]
N. N.
Di, Do 9-10 — P 155b
- 009b Discussion Section (Tutorial) zur Vorlesung [2-std.]
N. N.
Di, Do 9-10 — PR 252c

Proseminare

- 010 Einführung in die englische Sprachgeschichte: Schwerpunkt Altenglisch [2-std.]
M. Pipphardt
Do 15 s.t.-16.30 — P 106
- 011 Einführung in die englische Sprachgeschichte: Schwerpunkt Mittenglisch [2-std.]
R. Nagel
Mi 12 s.t.-13.30 — P 106
- 012 Einführung in die englische Sprachgeschichte: Schwerpunkt Frühneuenglisch [2-std.]
S. Beierlein
Mi 13-15 — P 203
- 013 Fachsprachliche Terminusbildung [2-std.]
R. Nagel
Mo 10-12 — P 6
- 014 Deskriptive Sprachwissenschaft des Englischen [2-std.]
P. Rösel
Mi 15-17 — P 102
- 015 Katherine Mansfield [2-std.]
Th. M. Stein
Mo 14.30-16 — P 207
- 016 Englische Oden- und Sonettichtung in der Romantik [2-std.]
K. Reuter
Do 14-16 — P 207
- 017 Swift, Gulliver's Travels [2-std.]
W. Barth
Fr 10 s.t.-11.30 — P 201

- 018 The English Novel in the 18th Century [2-std.]
N. N.
Mo 13.30-15 — P 6
- 019 Shakespeare, Measure for Measure [2-std.]
K. Plewka
Do 12-14 — P 106
- 020 Feminist fiction of the 90's [2-std.]
P. Plummer
Fr 11.30-13 — P 201
- 021 Identity and Modern Drama [2-std.]
J. Achilles
Di 11.30-13 — P 201
- 022 Obstinate Angels: Three Victorian Women Writers
W. Riedel
13-18 — P 15
Blockseminar: 9.10.-13.10.1995
- 023 Lexicology and Morphology of American English [2-std.]
K. Ortseifen
Mi 8.30-10 — P 110
- 024 Regional and Social Varieties of American English [2-std.]
P. Wacker
Mo 14-16 — P 110
- 025 American Novels of the First Half of the 20th Century [2-std.]
F. Schulz
Di 14-16 — P 110
- 026 Interpretation of Texts Written in 18th-Century America [2-std.]
J. Koepsel
Mi 10 s.t.-11.30 — P 203
- 027 Der amerikanische Essay in der ersten Hälfte des 19. Jahrhunderts [2-std.]
U. Bruhns
Fr 14-16 — P 110
- 028 Imagism [2-std.]
M. Siebald
Do 12 s.t.-13.30 — P 104
- 029 Writing the Economy: Charlotte Perkins Gilman [2-std.]
C. Birkle, B. Hedderich
Mo 16-18 — P 13
- 030 American Literature of the Colonial Period [2-std.]
D. Küster
Do 8.30-10 — P 110
- 031 Novels of »Passing« [2-std.]
C. Cynn
Mi 11.30-13 — P 109a
- 032 Asian American Literature [2-std.]
C. Allison-Leisterer
Do 12-14 — P 206
- 032a »Romance Today« [2-std.]
S. Becker
Mi 17-19 — PR 155b
- Seminare**
- 033 Tense, Aspect and Modality in English [2-std.]
G. Lampert
Mi 8.30-10 — P 11
- 034 Modelle der englischen Wortbildung: Schwerpunkt Komposita [2-std.]
P. Rösel
Di 17-19 — P 109a
- 035 Pope, Swift, Goldsmith, Dr. Johnson [2-std.]
P. Erlebach
Mo 10-12 — P 110
- 036 Contemporary British Women Playwrights [2-std.]
N. N.
Mo 10 s.t.-11.30 — P 13
- 037 The Challenge of Realism in Contemporary British Drama [2-std.]
N. N.
Di 15.30-17 — P 109a
- 038 Malcolm Lowry [2-std.]
Th. M. Stein
Do 16.30-18 — P 12
- 039 Shakespeare, Macbeth [2-std.]
Th. M. Stein
Fr 14.30-16 — P 208
- 040 The Neopicaresque Novel: J. Wain, Hurry on Down, and S. Bellow, The Adventures of Angie March [2-std.]
F. Busch
Fr 13.40-15.10 — P 5
- 041 Texts of the American Renaissance [2-std.]
J. Achilles
Do 11-13 — P 7
- 042 Tales Told by American Women [2-std.]
K. Lubbers, N. N.
Do 11-13 — P 208
- 043 British Cultural Studies: Theories and Subjects [2-std.]
W. Riedel
Di 14 s.t.-15.30 — P 203
- 044 Plays by African American Women [2-std.]
U. Hebel
Di 12.30-14 — P 109a

- 045 Postcolonial American Literature [2-std.]
A. Hornung
 Mi 12.30-14 — P 110

Oberseminare und Kolloquien

- 046 Beginning and closure in major works of English literature [2-std.]
P. Erlebach
 Do 18 s.t.-19.30 — P 110
- 047 Edmund Spenser, *The Shepherd's Calendar* [2-std.]
F. W. Schulze
 Mi 14-16 — P 155c
- 048 Thema nach Vereinbarung [2-std.]
D. Rolle
 Do 10-12 — PR 155b
- 049 Kolloquium für Examenskandidaten [2-std.]
D. Rolle
 Do 10-12 — PR 155b
- 050 Das Subjekt und die Macht [2-std.]
H. Fritz, St. Grätzel, W. Nell, W. Riedel
 Di 18 s.t.-19.30 — PR 155b
- 050a Modernism Revisited [2-std.]
W. Riedel
 Mi 18 s.t.-19.30 — PR 155b
- 051 Kolloquium für Examenskandidaten:
 Übungen zur geistesgeschichtlichen Einordnung von wichtigen Werken der britischen und amerikanischen Literatur [2-std.]
F. Busch
 Fr 15-17 — P 5
- 052 Übungen zur Interpretation von Examenstexten [1-std.]
F. Busch
 Fr 12-13 — P 5
- 053 Cultural Identity [2-std.]
J. Achilles
 Di 13-15 — P 11
- 054 Kolloquium zur amerikanischen Literaturgeschichte I [2-std.]
U. Hebel
 Mi 18-20 — P 110
- 055 Fictions of the 1990s [2-std.]
A. Hornung
 Do 16-18 — P 109a
- 056 Kolloquium für Examenskandidaten [2-std.]
A. Hornung
 Do 18-20 — P 109a

- 057 Examenskolloquium Amerikanistik [2-std.]
K. Lubbers
 Mi 11-13 — PR 155b

- 057a Kolloquium über laufende Forschungsarbeiten [2-std.]
K. Lubbers
 Z. u. O. n. V.

Sprachkurse und Übungen

GRUNDSTUDIUM

- 058 – 064 Einführung in die Englische Philologie, in 7 Parallelkursen [3-std.]
- * Kurs A
G. Lampert
 Mo 8.30-11 — P 204
 - * Kurs B
M. Siebald
 Di 16 s.t.-17.30, Mi 14-15 — P 106
 - * Kurs C
F. Schulz
 Mi 8.30-10 — P 7
 Mi 10-11 — P 3
 - * Kurs D
K. Reuter
 Mi 11-12 — P 106
 Do 11-13 — P 207
 - * Kurs E
W. Barth
 Mi 16 s.t.-18.15 — P 11
 - * Kurs F
M. Pipphardt
 Do 16.30-17.15, Fr 14 s.t.-15.30 — P 106
 - * Kurs G
K. Ortseifen
 Fr 8.30-11 — P 207
- 065 – 071 Übungen zur Englischen Phonetik, in 7 Parallelkursen [2-std.]
- * Kurs A
D. Küster
 Mo 11-12 — SLA 013
 Mo 12-13 — P 110
 - * Kurs B
M. Pipphardt
 Mo 15 s.t.-16.30 — SLA 013
 - * Kurs C
K. Reuter
 Di 12-13 — SLA 013
 Mi 10-11 — P 106
 - * Kurs D
U. Weitzel
 Mi 10-12 — P 110

- * Kurs E
K. Ortseifen
Do 12-14 — P 110
 - * Kurs F
S. Beierlein
Do 10-11 — P 11
Do 11-12 — SLA 013
 - * Kurs G
U. Bruhns
Fr 12-13 — P 106
Fr 13-14 — SLA 013
- 072 – 077 Integrated Language Course,
in 6 Parallelkursen [3-std.]
- * Kurs A
E. Kligerman
Mo 8-10 — P 110
Do 16-17 — P 204
 - * Kurs B
D. Küster
Mo 8.30-10 — P 203
Do 13-14 — P 12
 - * Kurs C
G. Lampert
Mo 11-12 — P 204
Di 8.30-10 — P 110
 - * Kurs D
J. Koepsel
Di 11-12 — P 108
Di 12-14 — P 204
 - * Kurs E
F. Schulz
Di 16-18 — P 110
Do 13-14 — P 13
 - * Kurs F
S. Beierlein
Fr 9-12 — P 204
- 078 – 082 Culture Studies I (Anglistik),
in 5 Parallelkursen [2-std.]
- * Kurs A
M. F. Burls
Mo 12-14 — P 106
 - * Kurs B
M. Pippardt
Mo 16.30-18 — SLA 013
 - * Kurs C
K. Reuter
Di 10-12 — P 106
 - * Kurs D
C. Boerckel
Mi 14.30-16 — SB II 03-134
 - * Kurs E
N. N.
Fr 15-17 — P 108
- 083 – 086 Culture Studies I (Amerikanistik),
in 4 Parallelkursen [2-std.]
- * Kurs A
B. Weiß
Mo 9.30-11 — SB II 03-144
 - * Kurs B
H. Hartrath
Di 11.30-13 — P 102
 - * Kurs C
U. Bruhns
Do 15-17 — P 102
 - * Kurs D
F. Schulz
Do 16-18 — P 110
- 087 – 088 Culture Studies II (Anglistik),
in 2 Parallelkursen [2-std.]
- * Kurs A
M. F. Burls
Di 12-14 — P 13
 - * Kurs B
N. N.
Mi 17-19 — P 102
- 089 – 091 Culture Studies II (Amerikanistik),
in 3 Parallelkursen [2-std.]
- * Kurs A
J. Koepsel
Mo 10-12 — P 106
 - * Kurs B
U. Ritzenhofen
Di 12.30-14 — P 110
 - * Kurs C
S. Wells
Fr 8-10 — P 110
- 092 – 095 Übersetzung, in 4 Parallelkursen
[2-std.]
- * Kurs A
A. J. Bisanz
Mi 13-15 — P 107
 - * Kurs B
M. F. Burls
Mi 16 s.t.-17.30 — SB II 03-144
 - * Kurs C
U. Bruhns
Do 13-15 — P 102
 - * Kurs D
M. F. Burls
Fr 13-15 — P 108
- 096 – 101 Essay, in 6 Parallelkursen [2-std.]
- * Kurs A
N. N.
Mo 8.30-10 — P 102

- Kurs B
E. Kligerman
Mo 11.30-13 — P 13
- Kurs C
N. N.
Mi 18 s.t.-19.30 — SB II 03-436
- Kurs D
S. Wells
Do 8-10 — P 107
- Kurs E
E. Kligerman
Mi 16-18 — P 110
- Kurs F
N. N.
Fr 13-15 — P 109a

HAUPTSTUDIUM

- 102 Culture Studies III (Anglistik) – The British History of Mind Part IV: Hume [2-std.]
W. Barth
Fr 12-14 — P 110
- 103 Culture Studies III (Amerikanistik) – Political and Social Institutions of the United States [2-std.]
K. Ortseifen
Do 14-16 — P 110
- 104 Culture Studies III (Canada) [2 std.]
K. Anderson
Di 8.30-10 — P 203
- 105 – 106 Culture Studies IV (Anglistik), in 2 Parallelkursen [2-std.]
 - Kurs A
N. N.
Do 18 s.t.-19.30 — PR 155b
 - Kurs B
A. J. Bisanz
Fr 13-15 — P 4
- 107 – 108 Culture Studies IV (Amerikanistik), in 2 Parallelkursen [2-std.]
 - Kurs A: The Jewish Experience in America
M. Siebald
Di 11.30-13 — P 5
 - Kurs B: American Film
C. Birkle
Di 16.30-18 — P 108
- 109 – 111 Übersetzung, in 3 Parallelkursen [2-std.]
 - Kurs A
J. Koepsel
Mo 12-14 — SB II 03-436
 - Kurs B
M. F. Burls
Mi 12 s.t.-13.30 — P 13
- Kurs C
A. J. Bisanz
Fr 15-17 — P 4
- 112 Fachübersetzung: Zur Sprache der Wirtschaft [2-std.]
K. Ortseifen
Fr 11-13 — P 207
- 113 – 116 Essay, in 4 Parallelkursen [2-std.]
 - Kurs A (literaturgestützt)
S. Wells
Di 8-10 — SB II 03-436
 - Kurs B
E. Kligerman
Mi 13.30-15 — SB II 03-444
 - Kurs C (literaturgestützt)
E. Kligerman
Do 13-15 — SB II 03-444
 - Kurs D (literaturgestützt)
A. J. Bisanz
Do 15-17 — P 7
- 117 Fachaufsatz: Abstracting [2-std.]
S. Wells
Mi 11.30-13 — SB II 03-153
- 118 Phonetische Übungsprüfung [2-std.]
U. Bruhns
Mi 12-14 — SB II 03-436
- 119 – 123 Klausurenkurs für Examenssemester, in 4 Parallelkursen [2-std.]
 - Kurs A
J. Koepsel
Mi 12-14 — P 10
 - Kurs B
D. Küster
Mi 18 s.t.-19.30 — P 106
 - Kurs C
W. Barth
Do 10-12 — P 110
 - Kurs D
S. Beierlein
Do 14-16 — P 6
- 123 – 124 Fachdidaktik des Englischen, in 2 Parallelkursen [2-std.]
 - Kurs A
V. Henn
Mi 15.30-17 — P 105
 - Kurs B
L. Rüdell
Mi 17 s.t.-18.30 — P 13

STUFENÜBERGREIFENDE ÜBUNGEN

- 125 Sprachpraxis: Wirtschaftsenglisch [2-std.]
R. Nagel
Fr 12-14 — P 102
- 126 Analysing and Practicing Oral British English [1-std.]
M. Pipphardt
Do 17-18 — P 106

- 127 Conversation: Discussion of Topical Issues of Great Britain [2-std.]
N. N.
Mi 15 s.t.-16.30 — P 10
- 128 English Conversation [2-std.]
A. J. Bisanz
Do 13-15 — P 5

Allgemeine Sprachwissenschaft

- Einführungsveranstaltung für Studienanfänger, Fach- und Hochschulortwechsler
W. Bisang
Di, 17. Oktober 1995, 11-12 — P 12

Vorlesung

- 151 Einführung in die Semantik [2-std.]
D. Seelbach
Di 10-12 — P 110

Proseminare

- 152 Einführung in die Allgemeine und Vergleichende Sprachwissenschaft [2-std.]
T. Müller-Bardey
Mi 14 s.t.-15.30 — P 208
- 153 Einführung in die Pragmalinguistik [2-std.]
K. Müllner
Mo 8-10 — P 104
- 154 Artikulatorische Phonetik [2-std.]
M. Metoui
Mi 12-14 — P 208

Seminare

- 155 Grammatik und Lexikon [2-std.]
D. Seelbach
Fr 11-13 — P 6
- 156 Gesprächs- und Konversationsanalyse [2-std.]
D. Seelbach
Mi 10-12 — P 13

Übung

- 157 Französisch für Sprach- und Wirtschaftswissenschaftler [2-std.]
K. Müllner
Mo 10 s.t.-11.30 — P 102
- 158 Strukturkurs Maori [2-std.]
S. Eliasson
Do 16-18 — P 107

Vergleichende Sprachwissenschaft

- Einführungsveranstaltung für Studienanfänger, Fach- und Hochschulortwechsler
W. Bisang
Di, 17. Oktober 1995, 12-13 — P 12

Vorlesung

- 159 Morphologie der skandinavischen Sprachen [2-std.]
S. Eliasson
Mo 13.30-15 — P 15

Proseminare

- 160 Historische Linguistik [2-std.]
M. Grein
Mo 11.30-13 — P 208

- 161 Einführung in die Allgemeine und Vergleichende Sprachwissenschaft [2-std.]
T. Müller-Bardey
Mi 14 s.t.-15.30 — P 208
- 162 Zur Struktur der nordgermanischen Sprachen [2-std.]
S. Eliasson
Mo 16-18 — P 110
- 163 Zur Struktur der Sprachen des Baltikums [2-std.]
S. Eliasson
Mi 13.30-15 — P 204
- 164 Artikulatorische Phonetik [2-std.]
M. Metoui
Mi 12-14 — P 208

- 165 Japanische Landeskunde und Geistesgeschichte I [2-std.]
C. Roth
Fr 10.30-12 — P 11
- 166 Japanische Landeskunde und Geistesgeschichte II [2-std.]
M. Grein
Mo 13-15 — P 107

Ergänzungskurse

- 167 Einführung in das wissenschaftliche Arbeiten [1-std.]
M. Grein
Do 11-12 — P 107

Iranistik

- Einführungsveranstaltung für Studienanfänger, Fach- und Hochschulortwechsler
J. Elfenbein
Di, 17. Oktober 1995, 13-14 — PR 322
- 171 Neupersisch I (Teil A) [2-std.]
J. Elfenbein
Mo 14.30-16 — SB II 03-153
- 172 Neuiranisch I (Teil A) [2-std.]
J. Elfenbein
Mo 16-18 — P 108
- 173 Neupersisch I (Teil B) [2-std.]
J. Elfenbein
Di 14-16 — P 107
- 174 Neuiranisch I (Teil A) [2-std.]
J. Elfenbein
Di 17-19 — PR 322 (Bibliothek)
- 175 Einführung in die Iranistik [2-std.]
J. Elfenbein
Mo 11-12.30 — P 104

Sprachkurse (für Hörer aller Fachbereiche)

- 176 Schwedisch I [2-std.]
V. Skarphéðinsdóttir
Mo 11-12.30 — P 2
- 177 Schwedisch III [2-std.]
E. Windrath
Do 12-14 — SB II 03-144
- 178 Schwedisch V [2-std.]
E. Windrath
Do 14 s.t.-15.30 — P 201
- 179 Norwegisch I [2-std.]
H. Lommel
Mo 10 s.t.-11.30 — P 204
- 180 Norwegisch III [2-std.]
H. Lommel
Di 18-20 — P 15
- 181 Norwegisch V [2-std.]
H. Lommel
Mi 18-20 — P 203
- 182 Finnisch I [2-std.]
T. Kapanen
Di 12-14 — P 107
- 183 Finnisch III [2-std.]
T. Kapanen
Di 10-12 — P 204
- 184 Finnisch V [2-std.]
T. Kapanen
Di 17 s.t.-18.30 — P 203
- 185 Isländisch III [2-std.]
V. Skarphéðinsdóttir
Mo 12.30-14 — P 11
- 186 Isländisch VI [2-std.]
V. Skarphéðinsdóttir
Mo 16-18 — P 10
- 187 Klassisches Chinesisch I [2-std.]
P. Li
Mi 18-20 — P 104
- 188 Modernes Chinesisch III [2-std.]
Y. Zhu
Do 18-20 — PR 322
- 189 Thai V [2-std.]
T. D. Vu
Mi 16.30-18 — P 203

- 168 Arbeitsgruppe Generative Grammatik [2-std.]
T. Müller-Bardey
Fr 14-16 — PR 322

- 169 Studentische Arbeitsgruppe: Irisch-Gälisch [2-std.]
Fr 12-14 — P 107

Seminar

- 170 Sprachkontakt in Nordeuropa und im Baltikum [2-std.]
S. Eliasson
Do 13 s.t.-14.30 — P 103

- 190 Japanisch I [2-std.]
E. v. Schlabrendorff
 Fr 9 s.t.-10.30 — P 104
- 191 Japanisch II [2-std.]
E. v. Schlabrendorff
 Fr 10.30-12 — P 104
- 192 Japanisch III [2-std.]
E. v. Schlabrendorff
 Mo 8.30-10 — P 6
- 193 Japanisch IV [2-std.]
K. Wiskamp
 Di 10 s.t.-11.30 — P 12
- 194 Japanisch V [2-std.]
K. Wiskamp
 Mi 12 s.t.-13.30 — P 101
- 195 Japanisch VI [2-std.]
K. Wiskamp
 Mi 14.30-16 — SB II 03-153
- 196 Japanisch Vorbereitung auf den Proficiency
 Test [2-std.]
K. Wiskamp
 Di 8.30-10 — P 107
- 197 Japanisch Sprachkurs für Anfänger – intensiv
 [2-std.]
C. Roth
 Fr 12-14 — P 107
- 198 Japanische Landeskunde und Geistesge-
 schichte I [2-std.]
C. Roth
 Fr 10.30-12 — P 11
- 199 Japanische Landeskunde und Geistesge-
 schichte II [2-std.]
M. Grein
 Mo 13-15 — P 107
- 200 Japans traditionelle Künste [2-std.]
C. Roth
 Fr 8.30-10 — P 201
- 201 Studentische Arbeitsgruppe: Irisch-Gälisch
 [2-std.]
 Fr 12-14 — P 107

Sprachandragogik

Kontaktstudium »Erwachsenengemäßes Lehren und Lernen einer Fremdsprache«
 (Beschreibung s. S. 92)

- Kontaktadresse:
 Johannes Gutenberg-Universität,
 Zentralstelle für universitäre Fort- und
 Weiterbildung, 55099 Mainz
 Tel. 39-21 33, Fax 39-47 14
- Besucheranschrift:
 Forum universitatis 4, 1. OG, Zi. 01-416

Nächste Lerneinheit

- Grammatikmodelle
B. Dufeu
 Wochenendseminar:
 20./21. Oktober 1995 — Beginn in P 1
- Wortschatzvermittlung und Wortschatzer-
 werb
D. Eggers
 Wochenendseminar:
 1./2. März 1996 — Beginn in P 1

Fachbereich 15: Philologie III

- Postanschrift:
Fachbereich Philologie III,
55099 Mainz
- Besucheranschrift:
Welderweg 18 (Philosophicum)
- Dekan: Univ.-Prof. Dr. Klaus LEY
P. Zi. 58, Tel. 39-22 46, Sprechstd. Mi 10-12
- Prodekan: Univ.-Prof. Dr. Brigitte SCHULTZE
- Dekanat:
Ursula SCHOLLMAIER,
Christel MICHALSKI,
P. Zi. 59, Tel. 39-22 46/33 46, Fax 39-46 19,
Sprechzeiten Mo-Fr 10-12

Informationen für Studierende

Studienfächer und -abschlußmöglichkeiten

- Romanische Philologie (Französisch, Italienisch, Portugiesisch, Spanisch):
Magister; Promotion, die keine Abschlußprüfung voraussetzt; Doppelabschluß Magister Artium der Johannes Gutenberg-Universität und Maîtrise der Université de Bourgogne, Dijon (s. S. 108)
- Französisch, Italienisch, Spanisch, Portugiesisch:
Erste Staatsprüfung für das Lehramt an Gymnasien. Eine Ausbildung im Vorbereitungsdienst im Fach Portugiesisch (Referendariat) ist in Rheinland-Pfalz nicht möglich.
- Slavische Philologie (Russisch, Polnisch, Kroatisch/Serbisch, Tschechisch):
Magister; Promotion, die eine Abschlußprüfung voraussetzt.
- Russisch:
Erste Staatsprüfung für Lehramt an Gymnasien.
- Polnisch:
Erste Staatsprüfung für Lehramt an Gymnasien. Eine Ausbildung im Vorbereitungsdienst im Fach Polnisch (Referendariat) ist in Rheinland-Pfalz nicht möglich.
- Lateinische Philologie:
Magister; Promotion, die keine Abschlußprüfung voraussetzt; Doppelabschluß Magister Artium der Johannes Gutenberg-Universität und Maîtrise der Université de Bourgogne, Dijon (s. S. 108).
- Griechische Philologie:
Magister; Promotion, die keine Abschlußprüfung voraussetzt.
- Griechisch, Latein:
Erste Staatsprüfung für Lehramt an Gymnasien.
- Klassische Archäologie:
Magister; Promotion, die keine Abschlußprüfung voraussetzt.
- Kunstgeschichte:
Magister; Promotion, die keine Abschlußprüfung voraussetzt.
- Christliche Archäologie und Byzantinische Kunstgeschichte:
Magister; Promotion, die keine Abschlußprüfung voraussetzt.
- Islamische Philologie, Islamkunde, Semitistik, Turkologie:
Magister; Promotion, die keine Abschlußprüfung voraussetzt.
- Indologie:
Magister; Promotion, die keine Abschlußprüfung voraussetzt.
- Ägyptologie:
Magister; Promotion, die keine Abschlußprüfung voraussetzt.

Einführungsveranstaltungen für Studienanfänger, Fach- und Hochschulortwechsler

- Romanische Philologie:
Mittwoch, 18. Oktober 1995, 9-11, P 1
- Russisch/Slavische Philologie:
Mittwoch, 18. Oktober 1995, 10-12, P 15
- Klassische Philologie:
Freitag, 20. Oktober 1995, 9-11, P 206
- Klassische Archäologie:
Mittwoch, 18. Oktober 1995, 11-13, P 3
- Kunstgeschichte/Christliche Archäologie und Byzantinische Kunstgeschichte:
Dienstag, 17. Oktober 1995, 17-18, P 2
- Orientkunde:
Mittwoch, 18. Oktober 1995, 12-13, PR 00-112/00-116, Welderweg 20
- Indologie:
Mittwoch, 18. Oktober 1995, 9-10
- Ägyptologie:
Donnerstag, 19. Oktober 1995, 9-10, P 205

Studienfachberatung**ROMANISCHE PHILOLOGIE**

Besucheranschrift: Jakob-Welder-Weg 18

CESSI, P Zi. 126, Tel. 39-44 39;

DAMBLEMONT, P Zi. 128, Tel. 39-26 51;

DÖRR, P Bibl. A 2, Tel. 39-21 95;

DUMONTET, P Zi. 234, Tel. 39-33 97;

SILVA-BRUMMEL, P Zi. 132, Tel. 39-51 17;

LUSTIG, P Zi. 235, Tel. 39-24 32;

BLASER, P Zi. 133, Tel. 39-35 28;

Französische Sprachpraxis,

P Zi. 234 bzw. 236, Tel. 39-33 97/28 17

- in der vorlesungsfreien Zeit vom 2. bis zum 13. Oktober 1995:
 - Französisch (Allgemeines/Proseminare):
DAMBLEMONT, Mi 10.30-12.30;
DÖRR, Mo 10-12
 - Französisch (Sprachpraxis):
DUMONTET, Do 10-12
 - Spanisch: BLASER, Mi 10-12
 - Italienisch: CESSI, Mi 10-12
 - Portugiesisch: SILVA-BRUMMEL, Mi 10-11
- in der Studieneinführungswoche vom 16. bis zum 20. Oktober 1995:
 - Französisch:
DAMBLEMONT, DUFEU,
Mi 11-13, P Zi. 128
 - Spanisch: BLASER, Mi 11-13, P Zi. 133
 - Italienisch: CESSI, Mi 11-13, P Zi. 126
 - Portugiesisch:
SILVA-BRUMMEL, Mi 11-12, P Zi. 132
- in der Vorlesungszeit vom 23. Oktober 1995 bis zum 16. Februar 1996:
 - Französisch (Allgemeines/Proseminare):
DAMBLEMONT, Mi 10.30-12.30;
DÖRR, Di 10-11 u. Mi 10-11
 - Französisch (Sprachpraxis):
DUMONTET, Di 11-12 u. Do 11-12
 - Spanisch: BLASER, Mo, Mi 10-11
 - Italienisch: CESSI, Mi 11-12, Do 14-15
 - Portugiesisch:
SILVA-BRUMMEL, Mo, Mi 11-12
- in der vorlesungsfreien Zeit vom 19. Februar bis 29. März 1996:
 - Französisch (Allgemeines/Proseminare):
DAMBLEMONT, Mi 10.30-12.30;
DÖRR, Mo 10-12
 - Französisch (Sprachpraxis):
DUMONTET, Do 10-12
 - Spanisch: LUSTIG, Di 15-17;
BLASER, Mi 10-12
 - Italienisch: CESSI, Di 10-12

- Portugiesisch:

SILVA-BRUMMEL, Mi 10-11

SLAVISCHE PHILOLOGIE

Besucheranschrift: Welderweg 18

Dr. H. MATUSCHEK, Mainzer Polonicum,

Friedrich-von-Pfeiffer-Weg 3,

Zi. 03-131, Tel. 39-51 09;

R. GOLDT, P Zi. 37b, Tel. 39-21 87;

R. RITSCHEL, P Zi. 34, Tel. 39-28 08;

- in der vorlesungsfreien Zeit vom 2. bis zum 13. Oktober 1995: GOLDT, Mo 10-12
- in der Studieneinführungswoche vom 16. bis zum 20. Oktober 1995: GOLDT, Mo 10-12
- in der Vorlesungszeit vom 23. Oktober 1995 bis zum 16. Februar 1996:
GOLDT, Mo 10-12, Do 10-11;
RITSCHEL, n. tel. V.;
PALME, n. tel. V.;
MATUSCHEK, n. tel. V.
- in der vorlesungsfreien Zeit vom 19. Februar bis 29. März 1996:
GOLDT, PALME, MATUSCHEK, n. tel. V.

KLASSISCHE PHILOLOGIE:**GRIECHISCH, LATEIN**

Besucheranschrift: Jakob-Welder-Weg 18

S. FÖLLINGER, P Zi. 337, Tel. 39-31 40;

Dr. M. GIESCHE, P Zi. 334, Tel. 39-27 87;

Dr. G. KURZ, P Zi. 330, Tel. 39-27 86;

PD Dr. D. MÜLLER, P Zi. 336, Tel. 39-26 65;

Dr. C. PIETSCH, P Zi. 333, Tel. 39-27 84;

Dr. U. REINHARDT, P Zi. 334, Tel. 39-27 87;

E. SCHLITZ, P Zi. 337, Tel. 39-31 40

- in der vorlesungsfreien Zeit vom 2. bis zum 13. Oktober 1995:
FÖLLINGER, Mi 11-12 und n. V.,
PIETSCH, Mo 11-12 und n. V.,
SCHLITZ, Mi 10-11 und n. V.
- in der Studieneinführungswoche vom 16. bis zum 20. Oktober 1995:
FÖLLINGER, Mi 11-12 und n. V.,
PIETSCH, Mo 11-12 und n. V.,
SCHLITZ, Mi 10-11 und n. V.
- in der Vorlesungszeit vom 23. Oktober 1995 bis zum 16. Februar 1996:
FÖLLINGER, Mi 11-12 und n. V.,
GIESCHE, Di 10-12,
KURZ, Mi 11-12,
MÜLLER, Do 10-11,
PIETSCH, Mo 11-12 und n. V.,
REINHARDT, Mi 9-10,
SCHLITZ, Mi 10-11 und n. V.

- in der vorlesungsfreien Zeit vom 19. Februar bis 29. März 1996:
FÖLLINGER, Mi 11-12 und n. V.,
PIETSCH, Mo 11-12 und n. V.,
SCHLITZ, Mi 10-11 und n. V.

KLASSISCHE ARCHÄOLOGIE

Besucheranschrift: Welderweg 18

Dr. Klaus JUNKER, P Zi. 356, Tel. 39-22 20

- in der vorlesungsfreien Zeit vom 2. bis zum 13. Oktober 1995: n. tel. V.
- in der Studieneinführungswoche vom 16. bis zum 20. Oktober 1995: Mi 10-11
- in der Vorlesungszeit vom 23. Oktober 1995 bis zum 16. Februar 1996 Di 10-12
- in der vorlesungsfreien Zeit vom 19. Februar bis 29. März 1996: n. tel. V.

KUNSTGESCHICHTE, CHRISTLICHE ARCHÄOLOGIE UND BYZANTINISCHE KUNSTGESCHICHTE

Besucheranschrift: Binger Straße 26

M. ALTRIPP M.A., Christliche Archäologie, Zi. 01-330, Tel. 39-43 98;

Dr. D. BIENECK, Zi. 01 302, Tel. 39-28 95;

U. ENGEL, Zi. 01-302, Tel. 39-28 95;

Dr. K. KAPPEL, Zi. 03 326, Tel. 39-28 95;

Dr. S. LAUN M.A., Zi. 03 326, Tel. 39-28 95;

PD Dr. phil. habil. C. MEIER, Zi. 03 321, Tel. 39-38 75

- in der vorlesungsfreien Zeit vom 2. bis zum 13. Oktober 1995: s. Aushang und n. tel. V.
- in der Studieneinführungswoche vom 16. bis zum 20. Oktober 1995: Mo 10-11, Di 9-11, Mi 9-11, Do 9-13
- in der Vorlesungszeit vom 23. Oktober 1995 bis zum 16. Februar 1996: Mo 10-11, Di 9-11, Mi 9-11, Do 9-13
- in der vorlesungsfreien Zeit vom 19. Februar bis 29. März 1996: siehe Aushang und n. tel. V.

ISLAMISCHE PHILOLOGIE, ISLAMKUNDE, SEMITISTIK, TURKOLOGIE

Besucheranschrift: Welderweg 20

Linde JOST M.A., R 00-111, Tel. 39-44 51;

Astrid MENZ M.A., R 02-116, Tel. 39-27 79

- in der vorlesungsfreien Zeit vom 2. bis zum 13. Oktober 1995: n. tel. V.
- in der Studieneinführungswoche vom 16. bis zum 20. Oktober 1995: n. tel. V.
- in der Vorlesungszeit vom 23. Oktober 1995 bis zum 16. Februar 1996: n. tel. V.

- in der vorlesungsfreien Zeit vom 19. Februar bis 29. März 1996: n. tel. V.

INDOLOGIE

Besucheranschrift: Friedrich-von-Pfeiffer-Weg 5

Dr. Almuth DEGENER, Tel. 39-44 53;

Dr. W. SCHMITT, Tel. 39-55 10

- in der vorlesungsfreien Zeit vom 2. bis zum 13. Oktober 1995: n. tel. V.
- in der Studieneinführungswoche vom 16. bis zum 20. Oktober 1995: n. tel. V.
- in der Vorlesungszeit vom 23. Oktober 1995 bis zum 16. Februar 1996: n. tel. V.
- in der vorlesungsfreien Zeit vom 19. Februar bis 29. März 1996: n. tel. V.

ÄGYPTOLOGIE

Besucheranschrift: Welderweg 18

Dr. Mechthild SCHADE-BUSCH, P Zi. 342, Tel. 39-24 38

- in der vorlesungsfreien Zeit vom 2. bis zum 13. Oktober 1995: n. tel. V.
- in der Studieneinführungswoche vom 16. bis zum 20. Oktober 1995: n. tel. V.
- in der Vorlesungszeit vom 23. Oktober 1995 bis zum 16. Februar 1996: Mo u. Do 9-10 u. n. V.
- in der vorlesungsfreien Zeit vom 19. Februar bis 29. März 1996: n. tel. V.

Vertrauensdozenten für ausländische Studierende

- Französisch:
Univ.-Prof. Dr. phil. Barbara WEHR,
Welderweg 18, Philosophicum, P Zi 230,
Tel. 39-44 42, Sprechzeiten Do 14-16
- Spanisch:
Univ.-Prof. Dr. phil. Dieter JANIK,
Welderweg 18, Philosophicum, P Zi 233,
Tel. 39-44 45, Sprechzeiten Di 11-12
- Italienisch:
Univ.-Prof. Dr. phil. Klaus LEY,
Welderweg 18, Philosophicum, P Zi 130,
Tel. 39-29 86, Sprechzeiten Mi 15-16
- Portugiesisch:
Dr. phil. Maria Fernanda SILVA-BRUMMEL,
Welderweg 18, Philosophicum, P Zi 137,
Sprechzeiten Di, Mi 11-12
- Slavistik:
Dr. phil. Branka PALME,
Welderweg 18, Philosophicum, P Zi. 34,
Tel. 39-28 08, Sprechzeiten n. V.
- Klassische Philologie:
Univ.-Prof. Dr. phil. Christoph RIEDWEG,

Welderweg 18, Philosophicum,
PZi. 343, Tel. 39-21 16, Sprechzeiten n. V.

- **Klassische Archäologie:**
Dr. phil. Klaus JUNKER, Welderweg 18, Philosophicum,
PZi. 356, Tel. 39-22 20, Sprechzeiten n. V.
- **Kunstgeschichte/Christliche Archäologie und Byzantinische Kunstgeschichte:**
PD Dr. phil. habil. Claudia MEIER, Kunstgeschichtliches Institut, Binger Str. 26, Zi. 03 321,
Tel. 39-38 75, Sprechzeiten n. V.
- **Orientkunde:**
Univ.-Prof. Dr. phil. Helga VENZLAFF,
Welderweg 20, R 00-125,
Tel. 39-27 80/44 50, Sprechzeiten Mi 10-12
- **Indologie:**
Dr. phil. Almut DEGENER, Pfeifferweg 5, Tel.
39-44 53, Sprechzeiten n. V.
- **Ägyptologie:**
Univ.-Prof. Dr. phil. Rolf GUNDLACH,
Welderweg 18, Philosophicum, PZi. 344,
Tel. 39-24 38, Sprechzeiten n. V.

Studien-, Prüfungs- und Promotionsordnungen

ROMANISCHE PHILOLOGIE

Die Studienordnungen für das Studium der Fächer Französische Philologie, Italienische Philologie (Italianistik), Spanische Philologie (Hispanistik) und Portugiesische Philologie (Lusitanistik) in den Studiengängen für Magister und Promotion sind in der Seminarbibliothek A erhältlich.

Die Ordnung für die Zwischenprüfung der Fachbereiche 11-16 und 23 der Johannes Gutenberg-Universität ist in der Seminarbibliothek A erhältlich.

Magister, Promotion:

Die Ordnung für die Magisterprüfung der Fachbereiche 11-16 und 23 der Johannes Gutenberg-Universität Mainz ist im Dekanat erhältlich.

Die Promotionsordnung der Fachbereiche 11 bis 16 und 23 der Johannes Gutenberg-Universität Mainz ist im Dekanat erhältlich.

FRANZÖSISCH, ITALIENISCH, SPANISCH, PORTUGIESISCH

Lehramt an Gymnasien:

Die Ordnung für die Zwischenprüfung der Fachbereiche 11-16 und 23 der Johannes Gutenberg-Universität ist in der Seminarbibliothek A erhältlich.

Die Studienordnungen für das Studium der Fächer Französisch, Italienisch, Spanisch und Portugiesisch im Studiengang Lehramt an Gymnasien an der Johannes Gutenberg-Universität sind in der Seminarbibliothek A erhältlich.

Die Landesverordnung über die Erste Staatsprüfung für das Lehramt an Gymnasien liegt zur Einsicht aus: in der Seminarbibliothek A, im Lesesaal der UB und im Prüfungsamt, Johann-Friedrich-von-Pfeiffer-Weg 5. Außerdem ist sie im Buchhandel erhältlich.

SLAVISCHE PHILOLOGIE

Der Studienplan für das Fach Slavistik (Prüfungsabschluß Magister oder Promotion) ist in Bearbeitung.

Magister:

Die Ordnung für die Zwischenprüfung der Fachbereiche 11-16 und 23 der Johannes Gutenberg-Universität ist im Dekanat erhältlich.

Die Ordnung für die Magisterprüfung der Fachbereiche 11-16 und 23 der Johannes Gutenberg-Universität Mainz ist im Dekanat erhältlich.

Promotion:

Die Promotionsordnung der Fachbereiche 11 bis 16 und 23 der Johannes Gutenberg-Universität Mainz ist im Dekanat erhältlich.

RUSSISCH

Lehramt an Gymnasien:

Die Ordnung für die Zwischenprüfung der Fachbereiche 11-16 und 23 der Johannes Gutenberg-Universität ist im Dekanat erhältlich.

Die Studienordnung für das Studium des Faches Russisch im Studiengang Lehramt an Gymnasien an der Johannes Gutenberg-Universität Mainz ist im Institutssekretariat, PZi. 31, erhältlich.

Die Landesverordnung über die Erste Staatsprüfung für das Lehramt an Gymnasien ist im Buchhandel erhältlich und im Dekanat einsehbar (Kopiervorlage).

- Prüfungsamt: s. S. 75

POLNISCH

Lehramt an Gymnasien:

Die Ordnung für die Zwischenprüfung der Fachbereiche 11-16 und 23 der Johannes Gutenberg-Universität ist im Dekanat erhältlich.

Die Landesverordnung über die Erste Staatsprüfung für das Lehramt an Gymnasien ist im Buch-

handel erhältlich und im Dekanat einsehbar (Kopiervorlage).

- Prüfungsamt: s. S. 75

GRIECHISCHE PHILOLOGIE, LATEINISCHE PHILOLOGIE

Die Ordnung für die Zwischenprüfung der Fachbereiche 11-16 und 23 der Johannes Gutenberg-Universität ist im Dekanat erhältlich.

Magister, Promotion:

Die Ordnung für die Magisterprüfung der Fachbereiche 11-16 und 23 der Johannes Gutenberg-Universität Mainz ist im Dekanat erhältlich.

Die Promotionsordnung der Fachbereiche 11 bis 16 und 23 der Johannes Gutenberg-Universität Mainz ist im Dekanat erhältlich.

LATEIN

Lehramt an Gymnasien:

Die Ordnung für die Zwischenprüfung der Fachbereiche 11-16 und 23 der Johannes Gutenberg-Universität ist im Dekanat erhältlich.

Die Studienordnung für das Studium des Faches Latein im Studiengang Lehramt an Gymnasien an der Johannes Gutenberg-Universität ist im Institutssekretariat erhältlich.

Die Landesverordnung über die Erste Staatsprüfung für das Lehramt an Gymnasien ist im Buchhandel erhältlich und im Dekanat einsehbar (Kopiervorlage).

- Prüfungsamt: s. S. 75

GRIECHISCH

Lehramt an Gymnasien:

Die Ordnung für die Zwischenprüfung der Fachbereiche 11-16 und 23 der Johannes Gutenberg-Universität ist im Dekanat erhältlich.

Die Studienordnung für das Studium des Faches Griechisch im Studiengang Lehramt an Gymnasien an der Johannes Gutenberg-Universität Mainz ist im Institutssekretariat erhältlich.

Die Landesverordnung über die Erste Staatsprüfung für das Lehramt an Gymnasien ist im Buchhandel erhältlich und im Dekanat einsehbar (Kopiervorlage).

- Prüfungsamt: s. S. 75

KLASSISCHE ARCHÄOLOGIE

Der Kultusminister hat auf Antrag des Fachbereichs auf Erlaß einer Studienordnung verzichtet.

Die Ordnung für die Zwischenprüfung der Fachbereiche 11-16 und 23 der Johannes Gutenberg-Universität ist im Dekanat erhältlich.

Magister, Promotion:

Die Ordnung für die Magisterprüfung der Fachbereiche 11-16 und 23 der Johannes Gutenberg-Universität Mainz ist im Dekanat erhältlich.

Die Promotionsordnung der Fachbereiche 11 bis 16 und 23 der Johannes Gutenberg-Universität Mainz ist im Dekanat erhältlich.

KUNSTGESCHICHTE

Der Studienplan für das Fach Kunstgeschichte an der Johannes Gutenberg-Universität ist im Sekretariat, Binger Straße 26, erhältlich.

Die Ordnung für die Zwischenprüfung der Fachbereiche 11-16 und 23 der Johannes Gutenberg-Universität ist im Dekanat erhältlich.

Magister, Promotion:

Die Ordnung für die Magisterprüfung der Fachbereiche 11-16 und 23 der Johannes Gutenberg-Universität Mainz ist im Dekanat erhältlich.

Die Promotionsordnung der Fachbereiche 11 bis 16 und 23 der Johannes Gutenberg-Universität Mainz ist im Dekanat erhältlich.

CHRISTLICHE ARCHÄOLOGIE UND BYZANTINISCHE KUNSTGESCHICHTE

Die Studienordnung für das Studium des Faches Christliche Archäologie und Byzantinische Kunstgeschichte ist im Institutssekretariat erhältlich.

Die Ordnung für die Zwischenprüfung der Fachbereiche 11-16 und 23 der Johannes Gutenberg-Universität ist im Dekanat erhältlich.

Magister, Promotion:

Die Ordnung für die Magisterprüfung der Fachbereiche 11-16 und 23 der Johannes Gutenberg-Universität Mainz ist im Dekanat erhältlich.

Die Promotionsordnung der Fachbereiche 11 bis 16 und 23 der Johannes Gutenberg-Universität Mainz ist im Dekanat erhältlich.

ISLAMISCHE PHILOLOGIE, ISLAMKUNDE, SEMITISTIK, TURKOLOGIE UND INDOLOGIE, ÄGYPTOLOGIE

Der Kultusminister hat auf Antrag des Fachbereichs auf Erlaß einer Studienordnung verzichtet.

Die Ordnung für die Zwischenprüfung der Fachbereiche 11-16 und 23 der Johannes Gutenberg-Universität ist im Dekanat erhältlich.

Magister, Promotion:

Die Ordnung für die Magisterprüfung der Fachbereiche 11-16 und 23 der Johannes Gutenberg-Universität Mainz ist im Dekanat erhältlich.

Die Promotionsordnung der Fachbereiche 11 bis 16 und 23 der Johannes Gutenberg-Universität Mainz ist im Dekanat erhältlich.

Kommentar zu den Lehrveranstaltungen

- Romanistik: Kommentiertes Vorlesungsverzeichnis liegt Anfang Juli 1995 vor; erhältlich in der Bibliothek des Romanischen Seminars. Schutzgeb. -,50 DM.
- Slavistik, Russistik: Kommentiertes Vorlesungsverzeichnis ist im Sekretariat, P Zi. 31, erhältlich.
- Griechisch und Latein: Kommentar ist erhältlich ab dem 17. Juli 1995 in der Seminarbibliothek (PR 335) oder P Zi. 340.
- Klassische Archäologie: Kommentiertes Vorlesungsverzeichnis der Fachschaft ist erhältlich Anfang Oktober 1995 in der Institutsbibliothek, Zi. 360. Schutzgebühr ca. 1,- DM.
- Ägyptologie: Kommentiertes Vorlesungsverzeichnis der Fachschaft ist erhältlich ab Anfang Oktober 1995 im Geschäftszimmer, P Zi. 344.
- Kunstgeschichte, Christliche Archäologie und Byzantinische Kunstgeschichte: Kommentiertes Vorlesungsverzeichnis der Fachschaft ist vor Semesterbeginn in der Institutsbibliothek, Zi. 02-301, erhältlich. Schutzgebühr ca. 1,50 DM.

Anschrift der Fachschaften

- Romanistik:
Welderweg 18 (Philosophicum),
P Zi. 227, 55099 Mainz
- Slavistik:
Welderweg 18 (Philosophicum),
3. Stock, 55099 Mainz
- Klassische Philologie:
Welderweg 18 (Philosophicum),
55099 Mainz

- Klassische Archäologie:
Welderweg 18 (Philosophicum),
55099 Mainz
- Kunstgeschichte, Christliche Archäologie und Byzantinische Kunstgeschichte:
Binger Straße 26, 55122 Mainz
- Orientkunde:
Welderweg 20, 55099 Mainz
- Indologie:
Friedrich-von-Pfeiffer-Weg 5,
55099 Mainz
- Ägyptologie:
Friedrich-von-Pfeiffer-Weg 5,
II. OG, 55099 Mainz

Hinweis für Studierende

STUDIENGANG ROMANISTIK

Alle neu immatrikulierten Studierenden für das Fach Romanistik werden gebeten, sich eine Seminarmitgliedskarte unter Vorlage des Studienbuchs und zweier Paßfotos ausstellen zu lassen (Zi. 02-536, Mo-Do 9.30 bis 11.30). Verlängerung der Seminarkarten für die bereits eingeschriebenen Studierenden unter Vorlage des Computerabschnitts und Angabe eventueller Anschriftenänderungen vom Mo, 23. Oktober – Fr, 27. Oktober 1995, 9.30-12.30 (Eingang zum Zeitschriftenmagazin des Romanischen Seminars). Nachzügler: Mi, 8. November 1995, 9.30-12.30; Mi, 29. November 1995, 14.30-16.30 (Eingang zum Zeitschriftenmagazin). Die genannten Termine sind unbedingt einzuhalten.

Die Erstimmatrikulierten werden gebeten, sich die »Erläuterungen zu den Lehrveranstaltungen« in jedem Fall vor der Einführungsveranstaltung zu besorgen (in der Bibliothek des Romanischen Seminars bzw. am 18. Oktober 1995 ab 8.45 vor P 1). Studienordnungen und Informationsblätter sind in der Bibliothek des Romanischen Seminars erhältlich.

STUDIENGANG RUSSISCH, SLAVISCHE PHILOLOGIE

Anmeldungen zu den Lehrveranstaltungen vor Beginn des Semesters. Auskünfte, Informationsblätter, Studienordnungen und Seminarkarten sind im Sekretariat (P Zi. 31) erhältlich.

Wissenschaftliche Einrichtungen

Integrierte wissenschaftliche Einrichtungen mit eigener Leitung, ohne eigene Verwaltung.

Romanisches Seminar

- Besucheranschrift:
Jakob-Welder-Weg 18 (Philosophicum)
- Leitung:
Univ.-Prof. Dr. B. WEHR, Tel. 39-22 49
- Sekretariat:
Katrin MELZER-VOIGT (Geschäftszimmer),
Tel. 39-22 49, Fax 39-30 76, P Zi. 231,
Ursula SIMAEI, Tel. 39-28 16, Zi. P 225,
Claude BUSCKE, Tel. 39-34 10, Zi. 232,
Christina NUNES-DOMSCHKE, Tel. 39-23 60,
P Zi. 230,
Irmtraud VOGEL, Tel. 39-47 84, Bibliothek A 1
- Universitätsprofessoren:
Dr. Dr. h.c. D. JANIK, Tel. 39-44 45,
Dr. K. LEY, Tel. 39-29 86,
Dr. B. WEHR, Tel. 39-44 42,
Dr. R. ANDRIANNE (emeritiert), Tel. 39-34 10,
Dr. W. Th. ELWERT (emeritiert), Tel. 39-22 49,
Dr. H. KRÖLL (emeritiert), Tel. 39-28 16
- Wiss. Assistentin:
Dr. Chr. MUNDT-ESPIN, Tel. 39-51 18
- Wiss. Mitarbeiter:
Dr. DE BERNARDO STEMPEL, Tel. 39-44 39,
Dr. J. BLASER, Tel. 39-35 28,
CERONI, Tel. 39-51 17,
Dr. V. CESSI, Tel. 39-44 39,
Dr. G. DAMBLEMONT, Tel. 39-26 51,
G. DÖRR, Tel. 39-21 95,
B. DUFEU, Tel. 39-26 51,
Dr. D. DUMONTET, Tel. 39-33 97,
S. GIERSBERG, Tel. 39-35 28,
M. ISNARD, Tel. 39-33 97,
Dr. W. LUSTIG, Tel. 39-24 32,
Dr. M. SCOTTI-ROSIN, Tel. 39-28 17,
Dr. M. F. SILVA-BRUMMEL, Tel. 39-51 17
- Lektor (Instituto Camões):
Dr. L.J. CAETANO DA ROSA, Tel. 39-55 04
- Lehrbeauftragte:
Dr. N. BECKER, Tel. 39-55 05,
G. CSEJKA, Tel. 39-55 04,
G. REICHERT, Tel. 39-51 18

- Bibliothek des Romanischen Seminars:
P Zi. 237, Mo-Do 9-17, Fr 9-15.30
(evtl. zusätzliche Öffnungszeiten und Öffnungszeiten in der vorlesungsfreien Zeit gemäß Aushang im Romanischen Seminar), Tel. 39-28 18 (Bibl. A), Tel. 39-47 85 (Bibl. B).
Dipl.-Bibl. M. FASSBENDER, E. MÜSCH, A. BRÜCKNER, V. GÖBEL, Tel. 39-28 18, G. DÖRR, Tel. 39-21 95

Institut für Slavistik

- Besucheranschrift:
Welderweg 18 (Philosophicum)
- Geschäftsführung: Univ.-Prof.
Dr. W. GIRKE, Tel. 39-21 86
- Sekretariat:
Brigitte NINK, Ewa MAKARCZYK-SCHUSTER,
P Zi. 31, Tel. 39-28 07, Fax 39-47 09,
Jutta CONRAD (Mainzer Polonicum), Tel. 39-49 89
- Universitätsprofessoren:
Dr. W. GIRKE, Tel. 39-21 86,
Dr. E. REISSNER, Tel. 39-28 05,
Dr. B. SCHULTZE, Tel. 39-49 89,
Dr. H. WISEMANN (emeritiert)
- Wiss. Mitarbeiter:
Dr. D. BURKHARDT, Tel. 39-47 56,
I. DERECKA-WEBER, Tel. 39-49 89,
Dr. R. GOLDT, Tel. 39-21 87,
M. MASKALA, Tel. 39-49 89,
Akad. Rat Dr. H. MATUSCHEK,
Tel. 39-51 09/49 89,
Dr. J. MEICHEL, Tel. 39-21 99,
Dr. B. PALME, Tel. 39-28 08,
Dr. U. PATZKE, Tel. 39-54 06,
R. RITSCHEL, Tel. 39-28 08/28 07,
A. WILHELM, Tel. 39-28 09
- Lehrbeauftragter:
J. KRÍŽ, Jaroslav, Tel. 39-28 07/49 89,
B. KÖBERLE, Tel. 39-47 56
- Institutsbibliothek Slavistik und Osteuropäische Geschichte:
P Zi. 37, Mo-Fr 9-17, Tel. 39-28 15

Mainzer Polonicum

- Besucheranschrift:
Friedrich-von-Pfeiffer-Weg 3,
Tel. 39-49 89, Fax 39-47 09

- **Wissenschaftliche Leitung:**
Univ.-Prof. Dr. B. SCHULTZE,
Tel. 39-49 89/51 01
- **Organisation:**
Dr. H. MATUSCHEK, Tel. 39-51 09
- **Sekretariat:**
Jutta CONRAD, Sprechstd. 9-13

Seminar für Klassische Philologie

- **Besucheranschrift:**
Jakob-Welder-Weg 18 (Philosophicum)
- **Leitung:**
Univ.-Prof. Dr. W. NICOLAI, Tel. 39-26 66
- **Sekretariat:** Käthe HEINTZ (Geschäftszimmer), Tel. 39-23 35, Fax 39-47 97, E-Mail: heintz@mzdmza.zdv.uni-mainz.de, P Zi. 340
- **Universitätsprofessoren:**
Dr. J. BLÄNSDORF, Tel. 39-26 14,
E-Mail: blaensdo@mzdmza.zdv.uni-mainz.de,
Dr. C. RIEDWEG, Tel. 39-21 16,
E-Mail: riedweg@mzdmza.zdv.uni-mainz.de,
Dr. K. SALLMANN, Tel. 39-27 85,
E-Mail: sallmann@mzdmza.zdv.uni-mainz.de,
Dr. A. SPIRA (i.R.), Tel. 39-23 35,
Dr. A. WLOSOK, Tel. 39-22 35
- **Wiss. Mitarbeiter:**
K. DOMITER M.A., Tel. 39-27 86,
S. FÖLLINGER, Tel. 39-31 40,
E-Mail: foelling@mzdmza.zdv.uni-mainz.de,
Dr. M. GIESCHE, Tel. 39-27 87,
Akad. Dir. Dr. G. KURZ, Tel. 39-27 86,
PD Dr. D. MÜLLER, Akad. Dir., Tel. 39-26 65,
E-Mail: dmueller@mzdmza.zdv.uni-mainz.de,
Dr. C. PIETSCH, Tel. 39-27 84,
E-Mail: pietsch@mzdmza.zdv.uni-mainz.de,
Akad. Dir. Dr. U. REINHARDT, Tel. 39-27 87,
E. SCHLITZ, Tel. 39-31 40
- **Seminarbibliothek:**
Bibl.-OInsp. A. HAUBRICH, Tel. 39-52 40;
PR 335, Öffnungszeiten gemäß Aushang

Institut für Klassische Archäologie

- **Besucheranschrift:**
Jakob-Welder-Weg 18 (Philosophicum)
- **Leitung:** Univ.-Prof. Dr. A. LEIBUNDGUT-MAYE, Tel. 39-27 54
- **Sekretariat:** Susan PINNELLS M.A., P Zi. 359,
Tel. 39-27 53, Fax 39-30 73
- **Universitätsprofessoren:**
Dr. G. HAFNER (a. D.), Tel. 39-21 74,
Dr. R. FLEISCHER, Tel. 39-25 87

- **Wiss. Assistent:**
Dr. K. JUNKER, Tel. 39-22 20
- **Wiss. Mitarbeiter:**
PD Dr. R. BOL, Tel. 39-27 53,
- **Nichtbedienstete Habilitierte:**
apl. Prof. Dr. U. HÖCKMANN, Tel. 39-27 53
- **Fotolabor:**
Angelika SCHURZIG, Tel. 39-34 23
- **Institutsbibliothek:** P R 360, Mo-Fr 9-17

Kunstgeschichtliches Institut mit Arbeitsbereich Christliche Archäologie und Byzantinische Kunstgeschichte

- **Besucheranschrift:** Binger Straße 26
- **Leitung:**
Univ.-Prof. Dr. U. PESCHLOW, Tel. 39-43 98
- **Sekretariat:** Karin SCHARNAGL, Ingrid SCHOLZ,
Tel. 39-22 58
- **Universitätsprofessoren:**
Dr. H. BIERMANN (pensioniert),
Dr. M. BRINGMANN, Tel. 39-43 99,
Dr. R. HAMANN-MACLEAN (emeritiert),
Dr. U. PESCHLOW, Tel. 39-43 98,
Dr. E. SCHRÖTER, Tel. 39-38 75,
Dr. D. VON WINTERFELD, Tel. 39-43 97
- **Wiss. Mitarbeiter:**
M. ALTRIPP M.A., Tel. 39-43 98,
Dr. D. BIENECK, Tel. 39-28 95,
U. ENGEL, Tel. 39-28 95,
Akad. Direktor Prof. Dr. H.-J. IMIELA (pensioniert), Tel. 39-38 75,
Dr. K. KAPPEL, Tel. 39-28 95,
Dr. S. LAUN M.A., Tel. 39-28 95,
Akad. Rätin PD Dr. habil. C. MEIER, Tel. 39-38 75
- **Lehrbeauftragte:**
Dr. Chr. CANTZLER, Dipl.-Ing. V. GEISSLER,
Dr. A. HAGEDORN, Dr. S. MÖLLERS, Tel. 39-43 98, Dr. N. SUHR, Dr. G. STANZL, Prof. W. WEBER
- **Institutsbibliothek:** Dr. Chr. CANTZLER, M. STEINBRENNER, Tel. 39-22 58; Binger Straße 26, 2. Stock, Mo-Do 9-17, Fr 9-16. Öffnungszeiten in der vorlesungsfreien Zeit gemäß Aushang
- **Fotolabor:** M. GRÄWE, B. DREIS, Tel. 39-22 58

Seminar für Orientkunde

- **Besucheranschrift:**
Jakob-Welder-Weg 20
- **Leitung:** Univ.-Prof. Dr. M. KROPP,
Tel. 39-27 80/41 85, Fax 39-43 80
- **Sekretariat:**
Monika HAEUSSER, R 00-126, Tel. 39-27 80,
Dorothea WINTERLING, R 02-116, Tel. 39-27 79

- **Universitätsprofessoren:**
Dr. J. BENZING (emeritiert),
Dr. H. HORST (pensioniert),
Dr. L. JOHANSON, Tel. 39-34 00,
E-Mail: johanson@mzdmza.zdv.uni-mainz.de,
Dr. M. KROPP, Tel. 39-41 85,
E-Mail: kropp@mzdmza.zdv.uni-mainz.de,
Dr. H. VENZLAFF, Tel. 39-44 50
- **Wiss. Mitarbeiter:**
C. BULUT M.A., Tel. 39-38 80,
L. JOST M.A., Tel. 39-44 51,
H. LAHMAR, Dipl.-Übers., Tel. 39-38 80,
A. MENZ M.A., Tel. 39-27 79,
Dr. R. RICHTER, Tel. 39-38 84
- **Lehrbeauftragte:**
Dr. K. DEGHAN, F. KIRAL M.A., Prof. Dr.
H.-J. KORNRUMPF, Prof. Dr. H.-R. SINGER
- **Seminarbibliothek:** Tel. 39-38 81, gemäß Aushang

Institut für Indologie

- **Besucheranschrift:**
Friedrich-von-Pfeiffer-Weg 5
- **Leitung:** N. N.
- **Sekretariat:** Anne DATZ, Tel. 39-26 47
- **Universitätsprofessor:**
Dr. G. BUDDRUS (emeritiert), Tel. 39-44 52
- **Wiss. Assistentin:**
Dr. A. DEGENER, Tel. 39-44 53
- **Wiss. Mitarbeiter:**
Dr. W. SCHMITT, Tel. 39-55 10

- **Seminarbibliothek Indologie:**
P Zi. 321, gemäß Aushang

Institut für Ägyptologie

- **Besucheranschrift:**
Jakob-Welder-Weg 18 (Philosophicum)
- **Leitung:** Univ.-Prof. Dr. R. GUNDLACH,
Tel. 39-24 38, Fax 39-54 09, P Zi 344
- **Sekretariat:**
Eva NOACK, P Zi. 344, Tel. 39-24 38
- **Universitätsprofessor:**
Dr. R. GUNDLACH, Tel. 39-24 38,
Dr. M.-Th. DERCHAIN-URTEL (Gastprofessorin/Lehrstuhlvertretung), Tel. 39-24 38
- **Nichtbediensteter Habilitierter:**
PD Dr. T. VON DER WAY, Tel. 39-24 38
- **Wiss. Mitarbeiterin:**
Dr. M. SCHADE-BUSCH, Tel. 39-24 38
- **Lehrbeauftragte:**
Dr. P. BARTHELMESS, Tel. 39-24 38,
Dr. D. STOCKFISCH, Tel. 39-24 38
- **Diathek/Arbeitsraum:** Friedrich-von-Pfeiffer-Weg 5, II. OG, App. 38 06
- **Institutsbibliothek Ägyptologie:** Friedrich-von-Pfeiffer-Weg 5, II. OG, App. 38 06 und 44 54, gemäß Aushang

Religionswissenschaft des Hellenismus

- **Besucheranschrift:**
Jakob-Welder-Weg 18 (Philosophicum)
- **Univ.-Prof. Dr. D. ZELLER,**
Zi. U1-597, Tel. 39-52 20

Personalteil

Bedienstete der Universität

Professoren

UNIVERSITÄTSPROFESSOREN AUF LEBENSZEIT

- ANDRIANNE, René, Dr. phil. (emeritiert), *Französische Literaturgeschichte*, Sprechstd. n. V., Privat: Rue de Beyseghem 218 B-1120 Brüssel, Tel. 0032-2/268 4876
- BENZING, Johannes, Dr. phil. (emeritiert), *Islamische Philologie und Islamkunde*
- BIERMANN, Hartmut, Dr. phil. (pensioniert), *Mittlere und neuere Kunstgeschichte*, Sprechstd. n. V., Privat: Bebelstr. 45a, 55128 Mainz, Tel. 36 93 58

- BLÄNSDORF, Jürgen, Dr. phil., *Klassische Philologie*, Sprechstd. Mi 11-12, Tel. 39-26 14, P Zi. 346. Privat: Am Römerberg 1c, 55270 Essenheim, Tel. (0 61 36) 8 98 12
- BRINGMANN, Michael, Dr. phil., *Mittlere und neuere Kunstgeschichte*, Sprechstd. Di 10-11, Tel. 39-43 99, Zi. 01 322. Privat: Thüringer Str. 25, 55294 Bodenheim, Tel. (0 61 35) 56 03
- BUDDRUS, Georg, Dr. phil., Dr. h. c. (emeritiert), *Indologie*, Tel. 39-44 52, P Zi. 317. Privat: Am Judensand 45, 55122 Mainz, Tel. 32 05 00
- ELWERT, W. Theodor, Dr. phil. (emeritiert), *Romanische Philologie*, Sprechstd. n. V., Privat: Oberer Laubenheimer Weg 13, 55131 Mainz, Tel. 8 27 73

- FLEISCHER, Robert, Dr. phil., *Klassische Archäologie*, Sprechstd. Di 11-12, Tel. 39-25 87, P Zi. 358. Privat: Hinter der Kapelle 34, 55128 Mainz, Tel. 36 59 12
- GIRKE, Wolfgang, Dr. phil., *Slavische Sprachwissenschaft*, Sprechstd. n. V., Tel. 39-21 86, P Zi. 25. Privat: Weidmannstr. 15, 55131 Mainz, Tel. 83 18 38
- GUNDLACH, Rolf, Dr. phil., *Ägyptologie*, Sprechstd. n. V., Tel. 39-24 38, P Zi. 344. Privat: Heinrich-Delp-Straße 243e, 64297 Darmstadt, Tel. (0 61 51) 5 25 40, Fax (0 61 51) 53 71 63
- HAFNER, German, Dr. phil. (a.D.), *Klassische Archäologie*, Tel. 39-21 74, P Zi. 354. Privat: Am Eselsweg 66, 55128 Mainz, Tel. 3 49 45
- HAMANN-MACLEAN, Richard, Dr. phil. (emeritiert), *Allgemeine Kunstgeschichte*. Privat: Niklas-Vogt-Str. 14, 55131 Mainz, Tel. 8 29 16
- HORST, Heribert, Dr. phil. (pensioniert), *Islamische Philologie und Semitistik*, Sprechstd. n. V., Tel. 39-44 50, R 00-125. Privat: Am Schinnergraben 58, 55129 Mainz, Tel. 59 39 58
- JANIK, Dieter, Dr. phil., Dr. h. c., *Romanische Philologie*, Sprechstd. Di 11-12, Tel. 39-44 45, P Zi. 233. Privat: Carl-Orff-Str. 51, 55127 Mainz, Tel. 47 72 38
- JOHANSON, Lars, Dr. phil., *Turkologie*, Sprechstd. n. V., Tel. 39-27 79/34 00. Privat: Backhaushohl 10, 55128 Mainz, Tel. 36 81 25
- KRÖLL, Heinz, Dr. phil. (emeritiert), *Romanische Philologie*. Privat: Frank-Wedekind-Str. 1, 65201 Wiesbaden, Tel. (06 11) 2 59 32
- KROPP, Manfred, Dr. phil., *Islamwissenschaft und Semitistik*, Sprechstd. n. V., Tel. 39-41 85, R 02-126
- LEIBUNDGUT-MAYE, Annalis, Dr. phil., *Klassische Archäologie*, Sprechstd. n. V., Tel. 39-27 54, P Zi. 355. Privat: Viktoriastr. 43, 65189 Wiesbaden, Tel. (06 11) 37 15 50
- LEY, Klaus, Dr. phil., *Romanische Philologie*, Sprechstd. Mi 15-16, Tel. 39-29 86, P Zi. 130. Privat: Hegelstr. 70, 55122 Mainz
- NICOLAI, Walter, Dr. phil., *Klassische Philologie*, Sprechstd. Do 12-13, Tel. 39-26 66, P Zi. 332. Privat: Wallaustraße 53, 55118 Mainz, Tel. 63 26 20
- PESCHLOW, Urs, Dr. phil., *Christliche Archäologie und Byzantinische Kunstgeschichte*, Sprechstd. Mi 11-12, Tel. 39-43 98, Zi. 01 330. Privat: Kleiststr. 16, 65187 Wiesbaden, Tel. (06 11) 84 17 79
- REISSNER, Eberhard, Dr. phil., *Slavische Literaturwissenschaft*, Sprechstd. n. V., Tel. 39-28 05, P Zi. 28. Privat: Danziger Allee 19, 65239 Hochheim, Tel. (0 61 46) 22 71
- RIEDWEG, Christoph, Dr. phil., *Klassische Philologie*, Sprechstd. Mi 16-17 u. n. V., Tel. 39-21 16, P Zi. 343. Privat: Gonsenheimer Str. 54, 55126 Mainz, Tel. 47 99 00
- SALLMANN, Klaus, Dr. phil., *Klassische Philologie*, Sprechstd. Mi 10-12, Tel. 39-27 85, P Zi. 338. Privat: Hermann-Hesse-Str. 110, 55127 Mainz, Tel. 7 16 00
- SCHRÖTER, Elisabeth, Dr. phil., *Mittlere und neuere Kunstgeschichte*, Sprechstd. Fr 11.15-12, Tel. 39-28 95, Zi. 03-001. Privat: Adam-Karillon-Straße 28, 55118 Mainz
- SCHULTZE, Brigitte, Dr. phil., *Slavische Literaturwissenschaft*, Tel. 39-49 89/28 06/51 01, Sprechstd. n. V.. Privat: Backhaushohl 47, 55128 Mainz, Tel. 36 85 10
- SPIRA, Andreas, Dr. phil. (i.R.), *Klassische Philologie*, Sprechstd. n. V., Tel. 39-23 35, P Zi. 333. Privat: Heidesheimer Straße 40, 55124 Mainz, Tel. 4 43 48
- VENZLAFF, Helga, Dr. phil., *Islamkunde und Islamische Philologie*, Sprechstd. Mi 10-12, Tel. 39-27 80/44 50, R 00-125. Privat: Tucholskyweg 13, 55127 Mainz, Tel. 7 18 76
- WEHR, Barbara, Dr. phil., *Romanische Philologie*, Sprechstd. Do 14-16, Tel. 39-44 42, Romanisches Seminar, P Zi. 230
- WINTERFELD, Dethard von, Dr. phil., *Allgemeine Kunstgeschichte*, Sprechstd. Mi 11-13, Tel. 39-43 97, Zi. 03 310. Privat: Wespenweg 17a, 55128 Mainz, Tel. 36 25 95
- WISSEMANN, Heinz, Dr. phil. (emeritiert), *Slavische Philologie*. Privat: Kettelerstr. 43, 55126 Mainz, Tel. 4 02 13
- WLOSOK, Antonie, Dr. phil., *Klassische Philologie*, Sprechstd. Di 12.15-13, Mi 17 u. n. V., Tel. 39-22 35, P Zi. 341. Privat: Elsa-Brändström-Str. 19, 55124 Mainz, Tel. 68 15 84
- ZELLER, Dieter, Dr. theol., Lic. bibl., *Religionswissenschaft des Hellenismus*, Sprechstd. n. d. Lehrveranst., Tel. 39-52 20, P Zi. U1-597. Privat: Schillerweg 4, 65346 Eltville, Tel. (0 61 23) 6 35 43

Habilitierte Bedienstete

- BOL, Renate, Dr. phil., Wiss. Mitarb., *Klassische Archäologie*, Tel. 39-27 53, P Zi. 357. Privat: Eysseneckstr. 26, 60322 Frankfurt, Tel. (0 69) 59 31 92

- DEGENER, Almuth, Dr. phil., Wiss. Ass., *Indologie*, Sprechstd. n. V., Tel. 39-44 53. Privat: Am Mahnes 7, 55120 Mainz, Tel. 68 87 85
- IMIELA, Hans-Jürgen, Professor Dr. phil., Akad. Direktor (pensioniert), *Allgemeine Kunstgeschichte*, Sprechstd. Mi 11-12, Tel. 39-22 58, Zi. 03 321. Privat: Unterer Michelsbergweg 16, 55131 Mainz, Tel. 83 17 28
- MEICHEL, Johann, Dr. phil., *Slavische Philologie*, Sprechstd. n. V., Tel. 39-21 99. Privat: Rebenstr. 13, 65207 Wiesbaden
- MEIER, Claudia, PD Dr. phil. habil., Akad. Rätin, *Mittlere und neuere Kunstgeschichte*, Sprechstd. n. V., Tel. 39-38 75, Zi. 03-321. Privat: Eibenweg 29, 55128 Mainz, Tel. 36 31 66
- MÜLLER, Dietram, Dr. phil., Akad. Direktor, *Klassische Philologie*, Sprechstd. Do 10-11, Tel. 39-26 65, P Zi. 336. Privat: Gustav-Freytag-Straße 25, 65189 Wiesbaden, Tel. (06 11) 37 06 91
- Wissenschaftliche Assistenten**
- FÖLLINGER, Sabine, *Klassische Philologie*, Sprechstd. Mi 11-12 u. n. V., Tel. 39-31 40, P Zi. 337. Privat: Friedrich-Naumann-Str. 27, 55131 Mainz, Tel. 89 10 20
- JUNKER, Klaus, Dr. phil., *Klassische Archäologie*, Tel. 39-22 20, P Zi 356. Privat: Breidenbacherstr. 4, 55116 Mainz, Tel. 22 57 01
- MUNDT-ESPÍN, Christine, Dr. phil., Sprechstd. Mi 9-10, Tel. 39-51 18, Romanisches Seminar, P Zi. 129. Privat: Wallaustr. 30, 55118 Mainz
- PIETSCH, Christian, Dr. phil., *Klassische Philologie*, Sprechstd. Mo 11-12 u. n. V., Tel. 39-27 84, P Zi. 333. Privat: Johanna-Senfter-Straße 31, 55276 Oppenheim, Tel. (0 61 33) 7 03 65
- Wissenschaftliche Mitarbeiter**
- ALTRIPP, Michael, M.A., Wiss. Ang., *Christliche Archäologie*, Sprechstd. Mo 10-11, Tel. 39-43 98. Privat: Zedernweg 11, 53125 Bonn, Tel. (02 28) 25 19 34
- BERNARDO STEMPEL, Patricia de, Lektorin für Italienisch, Sprechstd. Mo 17-18, Tel. 39-44 39, Romanisches Seminar, P Zi. 126
- BIENECK, Dorothea, Dr. phil., Wiss. Ang., Sprechstd. Mi 15-17, Tel. 39-28 95, Kunstgeschichtliches Institut. Privat: Bodenstedtstraße 5, 65189 Wiesbaden, Tel. (06 11) 3 08 23 14
- BLASER, Jutta, Dr. phil., Wiss. Ang., Sprechstd. Mo, Mi 10-11, Tel. 39-35 28, Romanisches Seminar, P Zi 133. Privat: Gartenfeldplatz 5, 55118 Mainz, Tel. 61 81 85
- BULUT, Christiane, M.A., Wiss. Ang., *Islamische Philologie, Islamkunde*, Tel. 39-38 80, Seminar für Orientkunde, R 00-115. Privat: Rosenweg 5, 55263 Wackernheim, Tel. (0 61 32) 5 73 86
- BURKHARDT, Doris, Dr. phil., Wiss. Mitarbeiterin, Tel. 39-47 56, Institut für Slavistik. Privat: Baderstr. 31, 72805 Lichtenstein, Tel. (0 71 29) 56 58
- CAETANO DA ROSA, Luciano José, Dr. phil., Lektor, Sprechstd. Do 12-13, Tel. 39-55 04, Romanisches Seminar, P Zi 131
- CESSI, Viviana, Dr. phil., Wiss. Ang., Sprechstd. Mi, Do 14-15, Tel. 39-44 39, Romanisches Seminar, P Zi. 126. Privat: Daniel-Brendel-Str. 4, 55127 Mainz
- DAMBLEMONT, Gerhard, Dr. phil., Sprechstd. Mi 10.30-12.30, Tel. 39-26 51, Romanisches Seminar, P Zi. 128. Privat: Nerotal 35, 65193 Wiesbaden, Tel. (06 11) 52 05 13
- DERECKA-WEBER, Iwona, Wiss. Mitarbeiterin, Tel. 39-49 89, Institut für Slavistik, Mainzer Polonicum. Privat: Borngasse 23, 55126 Mainz, Tel. 47 26 23
- DÖRR, Gerhard, Wiss. Ang., Sprechstd. Di, Mi 10-11, Tel. 39-21 95, Romanisches Seminar, P Bibliothek A 2. Privat: Kehlweg 17, 55124 Mainz, Tel. 47 29 41
- DOMITER, Kristijan, M.A., Wiss. Ang., *Klassische Philologie*, Sprechstd. Do 11-12, Tel. 39-27 86, P Zi. 330. Privat: Sandbachstr. 10, 65191 Wiesbaden, Tel. (06 11) 50 75 53
- DUFEU, Bernard, Wiss. Ang., Sprechstd. Di 11-12, Do 13-14, Tel. 39-26 51, Romanisches Seminar, P Zi. 128. Privat: Rilkeallee 187, 55127 Mainz, Tel. 7 35 44
- DUMONTET, Danielle, Dr. phil., Wiss. Ang., Sprechstd. Di, Do 11-12, Tel. 39-33 97, Romanisches Seminar, P Zi. 234. Privat: Krauskopfallee 35, 65388 Schlangenbad-Georgenborn, Tel. (0 61 29) 24 37
- ENGEL, Ute, Wiss. Ang., Sprechstd. Do 9-11, Tel. 39-28 95, Kunstgeschichtliches Institut. Privat: Untere Albrechtstraße 2, 65185 Wiesbaden, Tel. (06 11) 37 09 59
- GIERSBERG, Sabine, Wiss. Ang., Sprechstd. Di 15-16, Tel. 39-35 28, Romanisches Seminar, P Zi. 133
- GIESCHE, Maria, Dr. phil., Wiss. Ang., *Klassische Philologie*, Sprechstd. Di 10-12, Tel. 39-27 87, P Zi. 334. Privat: Kiefernweg 90, 55130 Mainz, Tel. 88 10 98

- GOLDT, Rainer, Dr. phil., Wiss. Ang., Sprechstd. Mo 11-12 u. n. V., Tel. 39-21 87, Institut für Slavistik, P Zi. 37b. Privat: Zimmermannstr. 4, 65185 Wiesbaden, Tel. (06 11) 37 74 90
- ISNARD, Mireille, Wiss. Ang., Sprechstd. Mi, Do 10-11, Tel. 39-33 97, Romanisches Seminar, P Zi. 234. Privat: Julius-Cäsar-Str. 17, 55286 Würzburg, Tel. (0 67 32) 45 75
- JOST, Linde, M.A., Wiss. Ang., *Islamische Philologie, Islammkunde*, Sprechstd. Mo-Fr 10-12, Tel. 39-44 51, Seminar für Orientkunde, R 00-111. Privat: Am Taubertsberg 4, 55122 Mainz, Tel. 38 38 63
- KAPPEL, Kai, Dr. phil., Wiss. Ang., Sprechstd. Di 9-11, Tel. 39-28 95, Kunstgeschichtliches Institut. Privat: Gymnasiumstraße 2, 55116 Mainz, Tel. 23 62 83
- KURZ, Gebhard, Dr. phil., Akad. Direktor, *Klassische Philologie*, Sprechstd. Mi 11-12, Tel. 39-27 86, P Zi. 330. Privat: Hans-Böckler-Str. 70, 55128 Mainz, Tel. 36 11 41
- LAHMAR, Hatem, Dipl.-Übers., Wiss. Ang., Lektor für Arabisch, Sprechstd. n. V., Tel. 39-38 80, Seminar für Orientkunde, R 00-115. Privat: Moritzstr. 17, 65185 Wiesbaden, Tel. (06 11) 37 60 76
- LAUN, Sylvia, Dr. phil., M.A., Wiss. Ang., Sprechstd. Mo 15-16, Tel. 39-28 95, Kunstgeschichtliches Institut. Privat: Im Altenhof 8, 65510 Idstein, Tel. (0 61 26) 5 59 86
- LUSTIG, Wolfgang, Dr. phil., Studienrat i. H., Sprechstd. Di 13-15, Tel. 39-24 32, Romanisches Seminar, P Zi. 235. Privat: Hermann-Löns-Allee 22, 65462 Ginsheim-Gustavsburg, Tel. (0 61 34) 5 42 06
- MASKALA, Maria, Wiss. Mitarbeiterin, Tel. 39-49 89, Institut für Slavistik, Mainzer Polonicum. Privat: Elsa-Brandström-Str. 81, 55124 Mainz, Tel. 68 43 39
- MATUSCHEK, Herbert, Dr. phil., Akad. Rat., Sprechstd. n. d. Übungen, Tel. 39-49 89/51 09, Institut für Slavistik, Mainzer Polonicum. Privat: Draiser Str. 133, 55128 Mainz, Tel. 36 21 99
- MENZ, Astrid, M.A., Wiss. Ang., Sprechstd. Mi 10-12, Tel. 39-27 79, Seminar für Orientkunde, R 02-116. Privat: Adelheidstr. 34, 65185 Wiesbaden, Tel. (06 11) 37 63 93
- PALME, Branka, Dr. phil., Wiss. Ang., Sprechstd. n. d. Übungen, Tel. 39-28 08, Institut für Slavistik, P Zi. 34
- PATZKE, Una, Dr. phil., Wiss. Mitarbeiterin, Sprechstd. n. V., Tel. 39-54 06, Institut für Slavistik. Privat: Am Rodelberg 3, 55131 Mainz, Tel. 57 21 24
- REINHARDT, Udo, Dr. phil., Akad. Direktor, *Klassische Philologie*, Sprechstd. Mi 9-10, Tel. 39-27 87, P Zi. 334. Privat: Weyerstraße 4, 55543 Bad Kreuznach, Tel. (06 71) 2 82 41
- RICHTER, Renate, Dr. phil., Wiss. Ang., Sprechstd. n. V., Tel. 39-38 84, R 02-124
- RITSCHER, Rudolf, Wiss. Ang., Sprechstd. n. d. Übungen, Tel. 39-28 08/28 07, Institut für Slavistik, P Zi. 34. Privat: Backhaushohl 16a, 55128 Mainz, Tel. 3 56 77
- SCHADE-BUSCH, Mechthild, Dr. phil., Wiss. Ang., *Ägyptologie*, Sprechstd. Mo, Do 9-10 u. n. V., Tel. 39-24 38, Institut für Ägyptologie, P Zi. 342. Privat: An der Plantage 79, 55120 Mainz, Tel. 68 33 27, Fax 68 33 07
- SCHLITZ, Egbert, Wiss. Ang., *Klassische Philologie*, Sprechstd. Mi 10-11 und n. V., Tel. 39-31 40, P Zi. 337. Privat: Bismarckstraße 6a, 55583 Bad Münster a. St./ Eßernburg, Tel. (0 67 08) 32 52
- SCHMITT, Walter, Dr. phil., Wiss. Ang., Sprechstd. n. d. Übungen, Tel. 39-55 10, Institut für Indologie. Privat: Am Taubertsberg 4, 55122 Mainz, Tel. 38 17 54
- SCOTTI-ROSIN, Michael, Dr. phil. habil., Akad. Direktor, Privatdozent an der Universität Bremen, Sprechstd. Mi, Do 10-11, Tel. 39-28 17, Romanisches Seminar, P Zi. 236. Privat: Im Münchfeld 9, 55122 Mainz, Tel. 32 02 66
- SILVA-BRUMMEL, Maria Fernanda, Dr. phil., Wiss. Ang., Sprechstd. Mo, Mi 11-12, Tel. 39-51 17, Romanisches Seminar, P Zi. 132
- WILHELM, Astrid, Wiss. Ang., Tel. 39-28 09, Institut für Slavistik. Privat: Röntgenstr. 3, 55128 Mainz

Nichtbedienstete Lehrkräfte und Lehrbeauftragte

Nichtbedienstete Habilitierte

- BRÖNNER, Wolfgang, Dr. phil. habil., *Kunstgeschichte*. Privat: Südoststraße 2, 55130 Mainz, Tel. 83 35 55

- DERCHAIN-URTEL, Marie, Prof. Dr., *Ägyptologie*, Tel. 39-24 38. Privat: Mainstr. 32, 50996 Köln, Tel. (02 21) 35 36 52

HÖCKMANN, Ursula, Dr. (apl. Prof.), *Klassische Archäologie*, Tel. 39-27 53. Privat: Taunusstr. 39, 55118 Mainz, Tel. 63 22 84

WAY, Thomas von der, Dr. phil. habil., Privatdozent, *Ägyptologie*, Tel. 39-24 38, Deutsche Botschaft Kairo/GI, Postfach 15 00, 53105 Bonn, Tel. 002-02-34 82 498

Lehrbeauftragte

BARTHELMESS, Petra, Dr. phil., *Ägyptologie*, Tel. 39-24 38. Privat: Theodor-Storm-Weg 10, 64625 Bensheim, Tel. (0 62 51) 7 84 51

BECKER, Norbert, Dr. phil., Studiendirektor, *Didaktik des Französischen und Italienischen*, Sprechstd. Mo 17.45-18.30, Tel. 39-51 18, PZi. 129. Privat: Altkönigstr. 62, 55127 Mainz, Tel. 33 19 34

CANTZLER, Christina, Dr. phil., Tel. 39-22 58, Kunstgeschichtliches Inst.. Privat: Birkenweg 23, 65817 Eppstein-Vockenhausen, Tel. (0 61 98) 78 94

CSEJKA, Gerhard, M.A., *Rumänisch*, Tel. 39-55 04, Romanisches Seminar, P Zi 131

DEHGHAN, Keyvan, Dr. phil., M.A., *Persische Sprache*, Tel. 39-27 80/44 51, Seminar für Orientkunde. Privat: Am Gonsenheimer Spieß 73, 55122 Mainz, Tel. 38 19 28

GEISSLER, Veit, Dipl.-Ing., Leitender Baudirektor, *Architektonisches Zeichnen und Bauaufnahme*. Privat: Rheinallee 33, 55294 Bodenheim

HAGEDORN, Annette, Dr. phil., *Islamische Kunstgeschichte*. Privat: Basteistr. 5-7, 53179 Bonn, Tel. (02 28) 36 49 22

KIRAL, Filiz, M.A., *Türkische Sprache*, Tel. 39-27 79, Seminar für Orientkunde. Privat: Im Münchfeld 27, 55122 Mainz, Tel. 3 17 37

KÖBERLE, Barbara, Dr. phil., *Tschechische Literatur*, Tel. 39-47 56, Institut für Slawistik. Privat: Seerobenstr. 16, 65195 Wiesbaden, Tel. (06 11) 40 09 45

KORN RUMPF, Hans-Jürgen, Prof. Dr. phil., *Islamische Philologie und Islamkunde*, Seminar für Orientkunde. Privat: Albrecht-Dürer-Straße 20, 76297 Stutensee, Tel. (0 72 49) 69 92

KŘÍŽ, Jaroslav, *Tschechische Sprache*, Tel. 39-28 07/49 89. Privat: Holunderweg 34, 55128 Mainz, Tel. 36 86 01

MÖLLERS, Sabine, Dr. phil., M.A., *Christliche Archäologie und Byzantinische Kunstgeschichte*, Tel. 39-43 98, Kunstgeschichtliches Institut. Privat: Kleiststr. 16, 65187 Wiesbaden, Tel. (06 11) 84 17 79

REICHERT, Günter, Dr. phil., Studiendirektor, *Didaktik des Spanischen*, Sprechstd. n. d. Lehrveranst.

SINGER, Hans-Rudolf, Dr. phil., o. Prof. (emeritiert), *Semitistik*, Seminar für Orientkunde. Privat: Bahnhofstraße 6, 76726 Germersheim, Tel. (0 72 74) 12 14

STANZL, Günther, Dr. phil., *Denkmalpflege*. Privat: An den Frankengräbern 13, 55129 Mainz, Tel. 50 75 29

STOCKFISCH, Dagmar, Dr. phil., *Ägyptologie*, Tel. 39-24 38. Privat: Dieburger Straße 65, 63322 Rödermark, Tel. (0 60 74) 9 32 74

SUHR, Norbert, Dr. phil., *Kunstgeschichte*. Privat: Friedrichstraße 3, 65346 Eltville-Erbach

WEBER, Wilhelm, Prof., Museumsdirektor i. R., *Museumskunde*. Privat: Hinter der Hecke 15, 55268 Nieder-Olm, Tel. (0 61 36) 4 27 61

Lehrveranstaltungen

Französisch/Romanische Philologie

- Einführungsveranstaltung für Studienanfänger, Fach- und Hochschulortwechsler (verpflichtend für alle Neuimmatrikulierten)
*B. Wehr, G. Damblemont, V. Cessi,
M. Scotti-Rosin, F. Silva-Brummel,
W. Lustig*
Mi, 18. Oktober 1995, 9-11 — P 1

Französisch

1. SPRACHWISSENSCHAFTLICHE LEHRVERANSTALTUNGEN

Vorlesung

- 001 Einführung in das Vulgärlatein [2-std.]
B. Wehr
Di, Mi 12-13 — P 11

Kurs mit Vorlesungscharakter

- 002 Französische Phonetik [1-std.]
B. Dufeu
Di 8-9 — P 1

Proseminare einführenden Charakters

- 003 Einführung in das wissenschaftliche Arbeiten in der romanischen Philologie (Propädeutikum) [2-std.]
M. Scotti-Rosin
Do 11-13 — P 13
- 004 Einführung in die französische Sprachwissenschaft (in 2 Parallelkursen) [2-std.]
- Kurs A
M. Scotti-Rosin
Mo 10-12 — P 108
 - Kurs B
N. N.
Mi 8 s.t.-9.30 — P 107
- 005 Geschichte der französischen Sprache I (Altfranzösisch) (in 2 Parallelkursen) [2-std.]
- Kurs A
N. N.
Di 14 s.t.-15.30 — P 109 a
 - Kurs B
G. Damblemont
Do 14-16 — P 203
- 006 Geschichte der französischen Sprache II (Mittelfranzösisch) [2-std.]
G. Damblemont
Mi 8.30-10 — SB II 03-144

Thematisch gebundene Proseminare

- 007 Das Französische außerhalb Frankreichs [2-std.]
M. Scotti-Rosin
Mo 8.30-10 — P 108
- 008 Thema wird noch bekanntgegeben [2-std.]
N. N.
Do 10 s.t.-11.30 — P 204

Seminare

- 009 Varietäten des Französischen und ihre Beschreibung [2-std.]
B. Wehr
Di 14.30-16 — P 15
- 010 Thema, Z. u. O. w. noch bekanntgegeben
N. N.

Wissenschaftliche Übung

- 011 Fortlaufende Lektüre der »Chanson de Roland« [2-std.]
B. Wehr
14-tägl.: Do 17-19 — Bibliothek B

Kolloquium

- 012 Romanistisches sprachwissenschaftliches Kolloquium [2-std.]
B. Wehr, N. N.
14-tägl.: Do 17-19 — Bibliothek B

2. LITERATURWISSENSCHAFTLICHE LEHRVERANSTALTUNGEN

Vorlesung

- 013 Thema, Z. u. O. w. noch bekanntgegeben
N. N.

Literarische Übungen

- 014 Altfranzösische Lektüre und Repetitorium für Examenskandidaten: Chrétien de Troyes (textes choisis) [2-std.]
G. Damblemont
 Di 17 s.t.-18.30 — P 102
- 015 Littérature maghrébine [2-std.]
D. Dumontet
 Mi 11.30-13 — P 102

Proseminar einführenden Charakters

- 016 Einführung in die französische Literaturwissenschaft (in 4 Parallelkursen) [2-std.]
- Kurs A
G. Damblemont
 Mo 8.30-10 — P 11
 - Kurs B
G. Dörr
 Mi 8-10 — P 208
 - Kurs C
D. Dumontet
 Do 9 s.t.-10.30 — P 108

Thematisch gebundene Proseminare

- 017 Les poètes du surréalisme [2-std.]
G. Dörr
 Di 11.30-13 — P 12
- 018 L'Histoire à travers le théâtre français [2-std.]
G. Damblemont
 Di 15 s.t.-16.30 — P 108
- 018a Poèmes en proses [2-std.]
C. Mundt-Espín
 Do 8.30-10 — SB II 03-436

Seminare

- 019 Das Phänomen Boileau [2-std.]
K. Ley
 Do 15-17 — P 10
- 020 Thema, Z. u. O. w. noch bekanntgegeben
N. N.
- 021 Thema, Z. u. O. w. noch bekanntgegeben
N. N.

Kolloquium

- 022 Literaturwissenschaftliches Kolloquium (f. Magister- und Staatsexamenskandidaten) [2-std.]
D. Janik
 Fr 8.30-10 — P 12

3. SPRACHPRAKTISCHE ÜBUNGEN**a) Sprachpraktische Übungen gemäß Studienordnungen***Grundstudium*

- 023 Übungen zur Sprechfertigkeit (in 4 Parallelkursen) [2-std.]
- Kurs A
N. N.
 Mo 16.30-18 — P 102
 - Kurs B
B. Dufeu
 Mi 10 s.t.-11.30 — SB II 03-153
 - Kurs C
N. N.
 Mi 13-15 — P 11
 - Kurs D
B. Dufeu
 Do 12-14 — PR 023
- 024 Deutsch-französische Übersetzungen (in 3 Parallelkursen) [2-std.]
- Kurs A
M. Isnard
 Di 8.30-10 — P 102
 - Kurs B
N. N.
 Di 12-14 — SB II 03-134
 - Kurs C
D. Dumontet
 Do 12-13.30 — P 108
- 025 Aufsatzübungen (in 3 Parallelkursen) [2-std.]
- Kurs A
B. Dufeu
 Mi 8.30-10 — SB II 03-153
 - Kurs B
N. N.
 Mi 8.30-10 — P 12
 - Kurs C
N. N.
 Mi 11.30-13 — P 203
- 026 Französische Phonetik (in 4 Parallelkursen) [1-std.]
- Kurs A
N. N.
 Mo 13-14 — PR 013
 - Kurs B
N. N.
 Mo 14-15 — PR 013
 - Kurs C
B. Dufeu
 Do 14.30-15.15 — PR 013

- * Kurs D
B. Dufeu
Do 15.30-16.15 — PR 013

Grund- und Hauptstudium

- 027 Französisch-deutsche Übersetzung
(in 2 Parallelkursen) [2-std.]
- * Kurs A
W. Lustig
Mo 16-18 — P 106
 - * Kurs B
G. Dörr
Di 8-10 — P 208

Hauptstudium

- 028 Deutsch-französische Übersetzung
(in 3 Parallelkursen) [2-std.]
- * Kurs A
B. Dufeu
Di 8 s.t.-9.30 — P 208
 - * Kurs B
D. Dumontet
Mi 10 s.t.-11.30 — P 109 a
 - * Kurs C
M. Isnard
Do 11.30-13 — P 102
- 029 Deutsch-französische Übersetzung für Exa-
menskandidaten (für Magister verpflichtend)
[4-std.]
M. Isnard
14-tägl.: Fr 9-13 — P 13
- 030 Aufsatz [2-std.]
- * Kurs A: Literaturwissenschaft
D. Dumontet
Di 9.30-11 — P 108
 - * Kurs B: Sprachwissenschaft
N. N.
Do 8-10 — P 204
- 031 Klausurenkurs (14-tägl. im Wechsel)
[4-std.]
- * Abt. I: Deutsch-französische Übersetzung
D. Dumontet
Fr 9-13 — P 108
 - * Abt. II: Aufsatz (Literaturwissenschaft)
G. Damblemont
Fr 9-13 — P 108
 - * Abt. III: Aufsatz (Linguistik)
M. Scotti-Rosin
Fr 9-13 — P 13

b) Fakultative sprachpraktische Übungen

Grundstudium

- 032 Französische Grammatik
(in 2 Parallelkursen) [2-std.]
- * Kurs A
N. N.
Di 8.30-10 — SB II 03-153
 - * Kurs B
M. Isnard
Mi 8.30-10 — P 106
- 033 Intonation française [1-std.]
B. Dufeu
Mi 12-13 — PR 013

Grund- und Hauptstudium

- 034 Problèmes de la traduction allemand-français
[2-std.]
M. Isnard
Di 10-12 — P 107

Hauptstudium

- 035 Französische Grammatik [2-std.]
B. Dufeu
Di 10-12 — SB II 03-134

4. LANDESKUNDLICHE ÜBUNGEN

a) Landeskundliche Übungen gemäß Studienordnungen

Grundstudium

- 036 Einführung in die französische Landeskunde
[2-std.]
G. Dörr
Fr 9-11 — P 108

Hauptstudium

- 037 Les lieux de mémoire [2-std.]
G. Dörr
Fr 11-13 — P 108

5. FACHDIDAKTISCHE ÜBUNGEN

Fachdidaktische Übungen gemäß Studienordnungen

- 038 Methoden der Interpretation von literari-
schen Texten [2-std.]
N. Becker
Mo 14-16 — P 208
- 039 Grundbegriffe der Didaktik des Französi-
schen [2-std.]
N. Becker
Mo 16-18 — SB II 03-436

Provenzalisch

- 040 Einführung in die neuprovenzalische Sprache [2-std.]
M. Isnard
 Mi 11.30-13 — SB II 03-134

Italienisch

1. SPRACHWISSENSCHAFTLICHE LEHRVERANSTALTUNGEN

Vorlesung

- 001 Einführung in das Vulgärlatein [2-std.]
B. Wehr
 Di, Mi 12-13 — P 11

Proseminare einführenden Charakters

- 003 Einführung in das wissenschaftliche Arbeiten in der romanischen Philologie (Propädeutikum) [2-std.]
M. Scotti-Rosin
 Do 11-13 — P 13
- 041 Einführung in die italienische Sprachwissenschaft [2-std.]
P. de Bernardo Stempel
 Mo 13 s.t.-14.30 — P 13

Thematisch gebundene Proseminare

- 042 Thema wird noch bekanntgegeben [2-std.]
N. N.
 Mo 12-14 — SB II 03-134

Seminar

- 043 Sprachwissenschaftliche Lektüre von »Pinnocchio« [2-std.]
B. Wehr
 Do 11.30-13 — SB II 03-444

Kolloquium

- 011 Romanistisches sprachwissenschaftliches Kolloquium [2-std.]
B. Wehr, N. N.
 14-tägl.: Do 17-19 — Bibliothek B

2. LITERATURWISSENSCHAFTLICHE LEHRVERANSTALTUNGEN

Kurs mit Vorlesungscharakter

- 044 Storia della letteratura italiana: Il Duecento e Trecento [1-std.]
B. Bosold
 Fr 13-14 — P 203

Literarische Übung

- 045 Begleitlecture zur Vorlesung »Il Duecento e Trecento« [2-std.]
B. Bosold
 Fr 14-16 — P 203

Proseminar einführenden Charakters

- 046 Einführung in die italienische Literaturwissenschaft [2-std.]
C. Mundt-Espín
 Do 10-12 — SB II 03-436

Thematisch gebundenes Proseminar

- 047 D'Annunzion [2-std.]
G. Damblemont
 do 12-14 — SB II 03-436

SPRACHE UND KULTUR IN ITALIEN

* Sprachkurse in ganz Italien –

auch als **Bildungsurlaub** anerkannt (alle Niveau ab 1 Wo.)

* Au-Pair * Hochschulstudium * Ausbildung

(Design, Touristik, Restaurierung, Marketing, usw.), kostenl. Infomaterial bei



CENTRO CULTURALE "ITALKONTAKT" e.V.

Am Bachfelde 14, D-37077 GÖTTINGEN, Tel. (05 51) 2 47 18, Fax 2 52 62

Seminar

- 048 Machiavelli [2-std.]
K. Ley
 Do 9-11 — P 10

3. SPRACHPRAKTISCHE ÜBUNGEN**a) Sprachpraktische Übungen
gemäß Studienordnung***Grundstudium*

- 049 Italienische Phonetik [1-std.]
P. de Bernardo Stempel
 Mo 11-12 — SB II 03-144
- 050 Italienischer Sprachkurs I [3-std.]
 * Kurs A
V. Cessi
 Di 9-10 — P 201
 Mi 10-11 — P 104
 Do 11-12 — P 203
- * Kurs B
N. N.
 Mo 15-16.30 — P 6
 Do 11-12 — P 10
 Nur für Studierende der Romanischen Philologie, der Kunstgeschichte und der Wirtschaftspädagogik
- 051 Italienischer Sprachkurs II [4-std.]
V. Cessi
 Di 10 s.t.-11.30 — P 102
 Mi 9-10 — P 109 a
 Do 12-13 — P 109 a
 Nur für Studierende der Romanischen Philologie, der Kunstgeschichte und der Wirtschaftspädagogik

Spanisch**1. SPRACHWISSENSCHAFTLICHE
LEHRVERANSTALTUNGEN****Vorlesungen**

- 001 Einführung in das Vulgärlatein [2-std.]
B. Wehr
 Di, Mi 12-13 — P 11
- 058 Thema, Z. u. O. w. noch bekanntgegeben

Proseminare einführenden Charakters

- 003 Einführung in das wissenschaftliche Arbeiten in der romanischen Philologie (Propädeutikum) [2-std.]
M. Scotti-Rosin
 Do 11-13 — P 13

- 052 Italienischer Sprachkurs III [3-std.]

V. Cessi

Di 12-13 — P 7

Mi 11-13 — P 3

Nur für Studierende der Romanischen Philologie, der Kunstgeschichte und der Wirtschaftspädagogik

- 053 Deutsch-italienische Übersetzungsübung anhand leichter Texten als Vorbereitung für den Oberkurs [2-std.]
P. de Bernardo Stempel
 Mo 15 s.t.-16.30 — P 109 a

Grund- und Hauptstudium

- 054 Grammatik der italienischen Sprache [2-std.]
D. Ceroni
 Mi 14-16 — P 108

Hauptstudium

- 055 Italienischer Oberkurs [2-std.]
V. Cessi
 Fr 16-17 — P 203
- 056 Italienisch-deutsche Übersetzungsübung [1-std.]
B. Bosold
 Fr 13-14 — P 207

**4. LANDESKUNDLICHE ÜBUNGEN
GEMÄSS STUDIENORDNUNG***Hauptstudium*

- 057 Il risorgimento e l'unità d'Italia [2-std.]
D. Ceroni
 Do 14-16 — P 15

- 059 Einführung in die spanische Sprachwissenschaft [2-std.]
J. Blaser
 Mi 12 s.t.-13.30 — SB 03-444

Seminar

- 060 Thema, Z. u. O. w. noch bekanntgegeben

Kolloquium

- 011 Romanistisches sprachwissenschaftliches Kolloquium [2-std.]
B. Wehr, N. N.
 14-tägl.: Do 17-19 — Bibliothek B

2. LITERATURWISSENSCHAFTLICHE LEHRVERANSTALTUNGEN

Vorlesungen

- 061 Cervantes in seiner und unserer Zeit
[2-std.]
D. Janik
Mi, Do 9-10 — P 104
- 062 Thema wird noch bekanntgegeben [2-std.]
N. N.
Mo 16.30-18 — P 5

Literarische Übung

- 063 Literatura paraguaya del siglo XX [1-std.]
W. Lustig
Do, Z. u. O. w. noch bekanntgegeben

Proseminare einführenden Charakters

- 064 Einführung in die hispanistische Literatur-
wissenschaft [2-std.]
S. Giersberg
Mi 13 s.t.-14.30 — SB II 03-134

Thematisch gebundene Proseminare

- 065 Thema wird noch bekanntgegeben [2-std.]
N. N.
Di 8.30-10 — P 11
- 066 Dichter Spanischamerikas im 20. Jahrhun-
dert [2-std.]
D. Janik
Fr 10-12 — P 12

Seminar

- 067 Benito Pérez Galdós [2-std.]
D. Janik
Di 8.30-10 — P 207

Kolloquium

- 022 Literaturwissenschaftliches Kolloquium
(f. Magister- und Staatsexamenskandidaten)
[2-std.]
D. Janik
Fr 8.30-10 — P 12

3. SPRACHPRAKTISCHE ÜBUNGEN

a) Sprachpraktische Übungen gemäß Studienordnungen

Grundstudium

- 068 Spanischer Sprachkurs I
(in 3 Parallelkursen) [3-std.]
- * Kurs A
J. Blaser
Di 10-12 — P 13
Do 13-14 — SB II 03-153
 - * Kurs B
N. N.
Di 13-14 — P 7
Do 15-16 — P 5
Fr 12-13 — P 104
 - * Kurs C
S. Giersberg
Mi 16-18 — SB II 03-134
Fr 10-11 — P 109a
Nur für Studierende der Romanischen Philo-
logie und der Wirtschaftspädagogik
- 069 Spanischer Sprachkurs II
(in 3 Parallelkursen) [3-std.]
- * Kurs A
W. Lustig
Mo 12 s.t.-13.30 — P 109a
Do 13-14 — P 6
 - * Kurs B
J. Blaser
Mo 12-14 — SB II 03-444
Do 14-15 — SB II 03-153
 - * Kurs C
N. N.
Mo 13-14 — P 208
Di 16-17 — P 102
Do 15-16 — P 104
Nur für Studierende der Romanischen Philo-
logie und der Wirtschaftspädagogik
- 070 Spanischer Sprachkurs III
(in 3 Parallelkursen) [3-std.]
- * Kurs A
J. Blaser
Mo 8.30-10 — P 13
Do 15-16 — SB II 03-153
 - * Kurs B
W. Lustig
Mo 12 s.t.-13.30 — P 109a
Do 13-14 — P 11

- Kurs C
I. Weiss de Seng
Mo 14-16 — P 11
Mi 10-11 — P 15
 - Kurs D
N. N.
Di 14-16 — P 102
Do 14-15 — P 106
Nur für Studierende der Romanischen Philologie und der Wirtschaftspädagogik
 - 071 Übungen zur spanischen Grammatik (in 2 Parallelkursen) [2-std.]
W. Lustig
 - Kurs A
Di 11.30-13 — SB II 03-153
 - Kurs B
Di 13.30-15 — P 108
 - 072 Deutsch-spanische Übersetzungsübungen anhand leichter Texte (in 2 Parallelkursen) [1-std.]
 - Kurs A
I. Weiss de Seng
Mo 10-11 — P 104
 - Kurs B
J. Blaser
Di 12-13 — SB II 03-444
- Hauptstudium*
- 073 Spanischer Oberkurs:
Deutsch-spanische Übersetzungsübungen (in 2 Parallelkursen) [2-std.]
 - Kurs A
N. N.
Mo 14-16 — P 106
 - Kurs B
W. Lustig
Do 14-16 — SB II 03-436
4. FACHDIDAKTISCHE ÜBUNGEN
- 074 Der Spanischunterricht auf der Sekundarstufe II [2-std.]
G. Reichert
Mo 16.30-18 — P 6

Katalanisch

Sprachpraktische Übung

- 075 Katalanischer Sprachkurs I [2-std.]
W. Lustig
Mo 14-16 — P 203

Portugiesisch

1. SPRACHWISSENSCHAFTLICHE LEHRVERANSTALTUNGEN

Vorlesung

- 001 Einführung in das Vulgärlatein [2-std.]
B. Wehr
Di, Mi 12-13 — P 11

Proseminare einführenden Charakters

- 003 Einführung in das wissenschaftliche Arbeiten in der romanischen Philologie (Propädeutikum) [2-std.]
M. Scotti-Rosin
Do 11-13 — P 13
- 076 Einführung in die portugiesische Sprachwissenschaft [2-std.]
L. Caetano da Rosa
Mi 16 s.t.-17.30 — P 6

Thematisch gebundenes Proseminar

- 077 Geschichte der portugiesischen Sprache [2-std.]
M. Scotti-Rosin
Do 8.30-10 — P 102

2. LITERATURWISSENSCHAFTLICHE LEHRVERANSTALTUNGEN

Vorlesungen

- 078 Titel wird noch bekanntgegeben [2-std.]
N. N.
Di 12-14 — P 4
- 079 A evolução da literatura portuguesa no séc. XX [2-std.]
L. Caetano da Rosa
Do 10 s.t.-11.30 — P 12

Thematisch gebundenes Proseminar

- 080 Miguel Torga: o poeta e o prosador [2-std.]
F. Silva-Brummel
 Mi 13 s.t.-14.30 — P 104

Seminar

- 081 Titel wird noch bekanntgegeben [2-std.]
N. N.
 Di 16-18 — P 3

3. SPRACHPRAKTISCHE ÜBUNGEN**a) Sprachpraktische Übungen
gemäß Studienordnungen***Grundstudium*

- 082 Portugiesischer Sprachkurs I [3-std.]
L. Caetano da Rosa
 Mi 12 s.t.-13.30 — P 207
 Do 14-15 — P 13
 Für Hörer aller Fachbereiche
- 083 Portugiesischer Sprachkurs II [3-std.]
F. Silva-Brummel
 Mo 9.30-11 — P 15
 Di 9-10 — P 204
 Für Hörer aller Fachbereiche
- 084 Portugiesischer Sprachkurs III [3-std.]
F. Silva-Brummel
 Di 10-11 — P 109 a
 Mi 9.30-11 — P 107
 Für Hörer aller Fachbereiche

Rumänisch**Sprachpraktische Ausbildung**

- 003 Einführung in das wissenschaftliche Arbeiten in der romanischen Philologie (Propädeutikum) [2-std.]
M. Scotti-Rosin
 Do 11-13 — P 13
- 090 Rumänischer Sprachkurs für Anfänger [2-std.]
G. Csejka
 Mi 13 s.t.-14.30 — P 15

Russisch/Slavische Philologie

- Einführungsveranstaltung für Studienanfänger, Fach- und Hochschulwechsler
 Mi, 18. Oktober 1995, 10-12 — P 15

- 085 Aufsatz (für Staatsexamen verpflichtend, für Magister fakultativ) [2-std.]
L. Caetano da Rosa
 Mi 14 s.t.-15.30 — P 13

Hauptstudium

- 086 Portugiesischer Oberkurs: [2-std.]
- 1. Leitura e comentário de textos
F. Silva-Brummel
 Di 13 s.t.-14.30 — P 12
 - 2. Tradução Alemão-Português
L. Caetano da Rosa
 Mi 10 s.t.-11.30 — SB II 03-134

b) fakultative sprachpraktische Übungen*Grundstudium*

- 087 Revisão de gramática [1-std.]
L. Caetano da Rosa
 Mi 9-10 — P 203
- 088 Conversação para estudantes do nível III [1-std.]
F. Silva-Brummel
 Mo 13.45-14.30 — P 201

4. LANDESKUNDLICHE ÜBUNGEN*Hauptstudium*

- 089 Portugal moderno e contemporaneo (de 1820 até hoje) [1-std.]
F. Silva-Brummel
 Mo 13 s.t.-13.45 — P 201

- 091 Rumänischer Sprachkurs für Fortgeschrittene [2-std.]
G. Csejka
 Mi 15 s.t.-16.30 — P 201

Landeskundliche Übung

- 092 Rumänien – kulturgeschichtlicher Hintergrund [2-std.]
G. Csejka
 Mi 16.30-18 — P 204

Vorlesungen

- 101 Die Kiewer und die Moskauer. Periode der russischen Literatur [2-std.]
E. Reißner
 Di 14-16 — P 13

- 102 Geschichte der tschechischen Literatur:
Die »Nationale Erneuerung« [1-std.]
B. Schultze
Di 8.30-9.15 — Polonicum
- 103 Geschichte der polnischen Literatur IV:
Positivismus, Młoda Polska [1-std.]
B. Schultze
Mi 14-15 — P 10
- 104 Vorlesung mit Übung. Die russische Lyrik
seit dem 18. Jahrhundert [2-std.]
N. N.
Mi 11-13 — P 15
- 105 F. M. Dostojewskij [2-std.]
N. N.
Mo 15 s.t.-16.30 — P 102

Proseminare

- 106 Einführung in die Literaturwissenschaft für
Polonisten und Bohemisten [2-std.]
B. Schultze
Mi 12-14 — Polonicum
- 107 Russische Kurzprosa: A. P. Čechov u. a.
[2-std.]
N. N.
Mo 11-13 — P 105
- 108 Einführung in die Literaturwissenschaft für
Russisten [2-std.]
R. Goldt
Di 11.30-13 — P 204
- 109 Ältere Sprachzustände des Kroatischen und
Serbischen [2-std.]
B. Palme
Mi 8-10 — PR 134

Hauptseminare

- 110 Polnische Narrativik der Zwischenkriegs-
zeit: W. Gombrowicz, B. Schulz [2-std.]
B. Schultze
Di 12 s.t.-13.30 — Polonicum
- 111 Publizistik russischer Schriftsteller der Ge-
genwart (in russ. Sprache) [2-std.]
J. Meichel
Fr 13 s.t.-14.30 — P 208
- 112 Russische und polnische kulturelle Schlüs-
selkonzepte, Code-Wörter und Bilder
[2-std.]
B. Schultze, J. Meichel, R. Goldt
Di 14 s.t.-15.30 — P 201
- 113 Strömungen der russischen Lyrik zu Beginn
des 20. Jahrhunderts [2-std.]
N. N.
Di 18 s.t.-19.30 — P 107

Kolloquium

- 114 Literaturwissenschaftliches Kolloquium in
russ. Sprache (ab 7. Sem.) [2-std.]
J. Meichel
Mi 13 s.t.-14.30 — P 109a

Sprachpraktische Veranstaltungen – Übungen

- Propädeutikum in Russisch (Intensivkurs):
verpflichtend für alle Studienanfänger. Zeit:
4. bis 20. September 1995, ca. 25 Stunden pro
Woche. Beginn: 4. September 1995, 10 Uhr,
P 15. Anmeldeschluß: 22. Juli 1995
R. Ritschel
- Fortsetzung des Intensivkurses während des
Semesters
 - Kurs A
R. Ritschel
Mo 8-10 — P 15
Mi 10-12 — P 7
Fr 8 s.t.-9.30 — P 203
 - Kurs B
R. Ritschel
Mo 9.45-11.15 — P 12
Mi 8.30-10 — P 6
Fr 9.30-11 — P 203

ab 3. Semester

- 115 Aufsatz I [2-std.]
R. Goldt
Fr 8-10 — P 107
- 116 Grammatik [2-std.]
R. Goldt
Mi 8-10 — SL 013
- 117 Konversation zu landeskundlichen Themen
[2-std.]
R. Goldt
Mi 10-12 — SL 013

ab 5. Semester

- 118 Übersetzung Russisch-Deutsch anhand fach-
sprachlicher Texte [2-std.]
R. Goldt
Mo 12 s.t.-13.30 — P 15
- 119 Grammatik [2-std.]
R. Goldt
Di 12 s.t.-13.30 — P 7
- 120 Konversation in russischer Sprache [2-std.]
J. Meichel
Di 10 s.t.-11.30 — P 201

ab 7. Semester

- 121 Klausurenkurs Russisch (Aufsatz, Textparaphrase) [3-std.]
J. Meichel
 Mi 11-12 — P207
 Do 13-15 — P7
- 122 Klausurenkurs für Examenskandidaten (Übersetzung Russisch-Deutsch) [2-std.]
R. Ritschel
 Do 8.30-10 — SB II 03-144

POLNISCH

- 123 Lektüre, Interpretation und Aufsatz in polnischer Sprache [2-std.]
H. Matuschek
 Di 9 s.t.-10.30 — Polonicum
- 124 Übersetzungen fachsprachlicher linguistischer Texte [2-std.]
H. Matuschek
 Di 10.30-12 — Polonicum
- 125 Deskriptive Grammatik des Polnischen II [2-std.]
H. Matuschek
 Mi 9 s.t.-10.30 — Polonicum
- 126 Textparaphrase [2-std.]
H. Matuschek
 Mi 10.30-12 — Polonicum
- 127 Konversation [2-std.]
H. Matuschek
 Do 9 s.t.-10.30 — Polonicum
- 128 Übersetzung Polnisch-Deutsch [2-std.]
H. Matuschek
 Do 10.30-12 — Polonicum

KROATISCH/SERBISCH

- 129 Serbokroatisch für Anfänger [4-std.]
B. Palme
 Di, Do 8.30-10 — PR 134
- 130 Serbokroatisch für Fortgeschrittene, Stufe III [3-std.]
B. Palme
 Mi 14.30-17 — PR 134
- 131 Kroatische und serbische Grammatik für Muttersprachler [2-std.]
B. Palme
 Do 14-16 — PR 134
- 132 Textparaphrase und Übersetzung [2-std.]
B. Palme
 Di 10-12 — PR 134
- 133 Überblick über die Literatur der Kroaten und Serben [2-std.]
B. Palme
 Do 10-12 — PR 134

SLOVENISCH

- 134 Slovenisch für Anfänger [2-std.]
B. Palme
 Fr 8.30-10 — PR 134

TSCHECHISCH

- Intensivkurs Tschechisch für Anfänger
B. Köberle
 4.-20. Oktober 1995, Mo-Fr 8 s.t.-14 — P 107
- 135 Tschechisch für Anfänger [4-std.]
J. Kríž
 Mo, Mi 16-18 — Polonicum

Sprachandragogik

Kontaktstudium »Erwachsenengemäßes Lehren und Lernen einer Fremdsprache«
 (Beschreibung s. S. 92)

- Kontaktadresse:
 Johannes Gutenberg-Universität,
 Zentralstelle für universitäre Fort- und
 Weiterbildung, 55099 Mainz
 Tel. 39-21 33, Fax 39-47 14
- Besucheranschrift:
 Forum universitatis 4, 1. OG, Zi. 01-416

Nächste Lerneinheit

- Grammatikmodelle
B. Dufeu
 Wochenendseminar:
 20./21. Oktober 1995 — Beginn in P 1
- Wortschatzvermittlung und Wortschatzerwerb
D. Eggers
 Wochenendseminar:
 1./2. März 1996 — Beginn in P 1

- 136 Tschechisch für Fortgeschrittene II [2-std.]
J. Kříž
Mo 14-16 — Polonicum
- 137 Deskriptive Grammatik I: Spezifische Probleme der tschechischen Morphologie und Lexikologie [2-std.]
B. Köberle
Di 12 s.t.-13.30 — Polonicum
- 138 Übung zur tschechischen Sprachfertigkeit (Konversation) [1-std.]
B. Köberle
Mo 12-13 — Polonicum
- 139 Übersetzung Tschechisch-Deutsch, Deutsch-Tschechisch [1-std.]
B. Köberle
Fr 9 s.t.-9.45 — Polonicum
- 140 Lektüre, Interpretation und Aufsatz in tschechischer Sprache (literatur- und sprachwissenschaftliche Texte) [1-std.]
B. Köberle
Mo 13-14 — Polonicum
- 141 Übung zur Landeskunde: »Die Tschechische Republik nach 1989« [1-std.]
B. Köberle
Fr 10-11 — Polonicum

Klassische Philologie

- Einführungsveranstaltung für Studienanfänger, Fach- und Hochschulortwechsler (Studiengang Latein und Griechisch)
W. Nicolai
Fr, 20. Oktober 1995, 9-11 — P 206

Vorlesungen

- 201 Hesiod [2-std.]
W. Nicolai
Do 10-12 — P 206
- 202 Euripides [2-std.]
C. Riedweg
Mi 10-12 — P 206
- 203 Römische Geschichtsschreibung bis zu Salust [2-std.]
A. Wlosok
Di 10-12 — P 206
- 204 Cicero I [2-std.]
J. Blänsdorf
Di, Mi 9-10 — P 206
- 205 Sprachwissenschaft: Texte des 2. Jahrhunderts v. Chr. [1-std.]
J. Blänsdorf
Do 9-10 — P 206
- 206 Lukrez [2-std.]
K. Sallmann
Mo 11-13 — P 206
- 207 Historische Landeskunde: Kleinasien II [1-std.]
D. Müller
Mi 12-13 — P 206

- 208 Lateinische Ringvorlesung: De religione antiqua et nova [1-std.]
Die Namen der Vortragenden werden durch gesonderten Aushang bekanntgegeben.
Di 18-19 — P 4
Termine: 7.11., 28.11., 19.12.1995, 16.1.1996

Seminare und Übungen

a) für alle Stufen

- 209 Griechische Lektüre: Homer, Odyssee, Buch XX [4-std.]
W. Nicolai
Mo 15.30-17, Do 16-18 — PR 331
- 210 Griechische Lektüre: Platon, Staat VIII-X [2-std.]
A. Spira
Di 16-18 — PR 331
- 211 Lateinische Lektüre: Augustinus, De civitate Dei (1. Teil) [2-std.]
A. Wlosok
Do 16-18 — P 206
- 212 Lateinische Lektüre: Catull [2-std.]
K. Sallmann
Mo 13.30-15 — P 206
- 213 Übung: Einführung in das mykenische Griechisch [2-std.]
A. Broger
Di 12-14 — P 206
- 214 Kolloquium: Plotin
C. Riedweg
Kompaktveranstaltung; Vorbesprechung:
23.10.1995, 13.45, PR 331

b) für die Unterstufe

- 215 Griechische Lektüre für Anfänger: Isokrates [2-std.]
C. Riedweg
Mi 17-19 — P 12
- 216 Lateinische Lektüre für Anfänger: Vergil, Aeneis IV [4-std.]
U. Reinhardt
Mi 13.30-15, Fr 9.30-11 — P 206
- 217 Griechisches Proseminar: Archaische Lyrik [2-std.]
D. Müller
Do 13.30-15 — PR 331
- 218 Lateinisches Proseminar I (für Anfänger): Exempla maiorum [3-std.]
K. Sallmann
Mi 15-16, Fr 14-16 — P 207
- 219 Lateinisches Proseminar II (für Fortgeschrittene):
Seneca, Philosophische Schriften [2-std.]
J. Blänsdorf
Di 14-16 — P 206
- 220 Griechische Stilübungen I [3-std.]
C. Pietsch
Mo 8.30-10, Do 8-9 — P 206
- 221 Vorkurs zu den lateinischen Stilübungen I [1-std.]
U. Reinhardt
Fr 8.30-9.15 — P 206
- 222 Lateinische Stilübungen I [3-std.]
S. Föllinger
Mi 8-9, Fr 11-13 — P 206
- c) für die Oberstufe*
- 223 Griechisches Hauptseminar: Aristoteles, Poetik [2-std.]
C. Riedweg
Mo 17-19 — P 206
- 224 Lateinisches Hauptseminar: Lucan [2-std.]
J. Blänsdorf
Fr 14-16 — P 206
- 225 Lateinisches Hauptseminar: Ovids »Aeneis« (met. 13 u. 14), mit Auslegungsgeschichte (im Ovide moralisé) [2-std.]
A. Wlosok
Mi 15-17 — P 206
Zusätzlich eine mehrstündige Samstagsveranstaltung.
- 226 Griechische Stilübungen II [2-std.]
D. Müller
Mo 9-11 — PR 331

- 227 Lateinische Stilübungen II [3-std.]
U. Reinhardt
Mi 8-9 — P 207
Fr 11-13 — P 109a
- 228 Lateinisch-deutscher Übersetzungskurs [2-std.]
J. Blänsdorf, K. Sallmann
Mi 17-19 — P 206

Griechische, lateinische und neugriechische Sprachkurse für Hörer aller Fachbereiche

Anmeldung zu den Kursen (außer Neugriechisch):

- Anfängerkurse: Do, 19.10.1995, 9-12, P 206
- Lateinische Lektürekurse: Di, 24.10.1995, 8-10, P 106
- Alle anderen Kurse: 17.-21.7.1995 oder 19.10.1995 (s.o.)

*I. In der Vorlesungszeit***A. GRIECHISCH FÜR HÖRER ALLER FACHBEREICHE**

- 251 Griechisch für Anfänger [4-std.]
D. Müller
Mo 16.30-18 — P 109a
Do 11.30-13 — P 12
Beginn: Mo, 23.10.1995
- 252 Griechisch für Fortgeschrittene [4-std.]
G. Kurz
Di 16-18, Do 14-16 — P 107
Beginn: Mit Klausur, Di, 24.10.1995, 16 s.t., P 107
- 253 Griechische Lektüre: Lysias und Demosthenes [4-std.]
K. Domiter
Mo 9-11 — P 207
Do 10.30-12 — P 108
Beginn: Mit Klausur, Do, 26.10.1995
- B. GRIECHISCH FÜR STUDIERENDE DER EVANGELISCHEN THEOLOGIE**
- 254 Griechisch I [6-std.]
K. Domiter
Mo 14-16, Mi 11-13 — P 108
Do 8-10 — P 201
Beginn: Mi, 25.10.1995

255 Griechisch II [6-std.]

K. Domiter

Mo 11-13 — P 107

Mi 9-11 — Hs 10

Do 12-14 — P 107

Beginn: Mit Klausur, Mi, 25.10.1995, 9 s.t.,
Hs 10C. LATEIN FÜR HÖRER ALLER
FACHBEREICHE

256 Latein für Anfänger

(in 4 Parallelkursen) [4-std.]

* Kurs A

D. Müller

Mo 11-13 — P 207

Mi 16.30-18 — P 106

Beginn: Mi, 25.10.1995

* Kurs B

M. Giesche

Mo 14.30-16 — P 13

Do 14-16 — P 206

Beginn: Mo, 23.10.1995

* Kurs C

G. Kurz

Di, Do 8-10 — P 106

Beginn: Do, 26.10.1995

* Kurs D

E. Schlitz

Di 10-12 — P 104

Fr 10-12 — P 110

Beginn: Di, 24.10.1995

257 Latein für Fortgeschrittene

(in 2 Parallelkursen) [4-std.]

Beginn für beide Kurse: Mit Klausur,

Mo, 23.10.1995, 16 s.t., P 204

* Kurs A

K. Domiter

Mo 16-18 — P 204

Mi 14.30-16 — P 15

* Kurs B

G. Kurz

Di 10-12 — P 207

Do 10.30-12 — P 104

258 – 261 Lateinische Lektüre

(in 4 Parallelkursen) [4-std.]

Beginn für alle Kurse: Mit Klausur,

Mo, 23.10.1995, 16 s.t., P 12

* Kurs A: Cicero, Reden

M. Giesche

Mo 16-18 — P 12

Do 16-18 — P 3

* Kurs B: Cicero, Philosophische Schriften

G. Kurz

Di 14-16 — P 104

Do 16-18 — P 15

* Kurs C: Livius

W. Hoben

Mo, Do 17-19 — P 208

* Kurs D: Ovid, Metamorphosen

U. Reinhardt

Mi 15.30-17 — P 208

Fr 13.30-15 — P 6

D. NEUGRIECHISCH

262 Neugriechisch für Anfänger [3-std.]

D. Müller

Mi 13.30-15 — P 207

Mi 15-16 — SL 013

Beginn: Mi, 25.10.1995

263 Neugriechische Lektüre: G. Theotokas, To
Daimonio [2-std.]*D. Müller*

Mo 18-20 — PR 352

Beginn: Mo, 23.10.1995

II. In der vorlesungsfreien Zeit

A. HERBST 1995

264 Latein für Fortgeschrittene [15-std.]

U. Reinhardt

14.8.-6.9.1995: Mo, Di, Do, Fr 9-12.30,

P 204 (Abschlußklausur: Mi, 6.8.1995)

B. FRÜHJAHR 1996

265 Latein für Fortgeschrittene [15-std.]

G. Kurz

21.2.-20.3.1995: Mo-Fr 9-12, P 204

Eröffnungsklausur: Mi, 21.2.1996, 10.30

Klassische Archäologie

- Einführungsveranstaltung für Studienanfänger
[2-std.]
K. Junker
Mi, 18. Oktober 1995, 11-13 — P 3

Vorlesungen

- 301 Kunst unter Hadrian [2-std.]
R. Fleischer
Do 11-13 — P 3

- 302 Archaische Kunst II [2-std.]
A. Leibundgut-Maye
 Mi 13-15 — P 3

Übungen

- 303 Anfängerübung: Einführung in die Klassische Archäologie [2-std.]
K. Junker
 Mi 15-17 — P 210
- 304 Anfängerübung: Vorlesungsbegleitende Übung [1-std.]
A. Leibundgut-Maye
 Mi 17-18 — P 210
- 305 Anfängerübung: Vergleichendes Sehen [2-std.]
A. Leibundgut-Maye
 Di 11-13 — Gipssammlung und P 210

- 306 Proseminar: Plastik aus Ephesos [3-std.]
R. Fleischer
 Fr 10-13 — P 210
- 307 Proseminar: Dreifuß und Kessel in geometrischer und archaischer Zeit [2-std.]
U. Höckmann
 Mo 9-11 — P 210
- 308 Seminar: Kunsttransfer. Griechische Kunst für Nichtgriechen [3-std.]
R. Fleischer
 Mi 10-13 — P 210
- 309 Seminar: Römische Ideal- und Porträtplastik aus Olympia [2-std.]
R. Bol
 14-tägl.: Di 13-16 — P 210
- 310 Kolloquium: Hellenistische Gruppen [3-std.]
A. Leibundgut-Maye
 Di 16-19 — P 210

Kunstgeschichte

Die Lehrveranstaltungen finden, wenn nicht anders vermerkt, im Hörsaal oder Seminarraum des Kunstgeschichtlichen Instituts, Binger Str. 26, statt.

- Einführungsveranstaltung für Studienanfänger, Fach- und Hochschulortwechsler (obligatorisch für Studierende im Hauptfach, Nebenfach, Lehramt)
K. Kappel
 Di, 17. Oktober 1995, 17-18 — P 2
- Semestereröffnung und Einführung in das Institut (obligatorisch für Studienanfänger im Haupt- und Nebenfach)
 Mi, 25. Oktober 1995, 15 Uhr — Binger Str. 26, Seminarraum

Vorlesungen

- 401 Geschichte der Kunst von der altchristlichen Zeit bis zur Gegenwart, Überblick in 6 Semestern, Teil V: Barock und Rokoko [2-std.]
H.-J. Imiela
 Mo 18-20
- 402 Die gotischen Kathedralen Nordfrankreichs [2-std.]
D. v. Winterfeld
 Mi 17-19
- 403 Zur Kunsttätigkeit unter den Habsburgern Karl V. und Philipp II. [2-std.]
M. Bringmann
 Do 17-19

- 404 Rom im 17. Jahrhundert. Päpstliche Kunstpolitik im Spiegel der Urbanistik und Bildprogramme, Teil II [2-std.]
E. Schröter
 Do 13-15

Proseminare

- EINFÜHRENDE PROSEMINARE FÜR HAUPT- UND NEBENFACHSTUDIERENDE, FREIE BILDENDE KUNST UND LEHRAMTSKANDIDATEN
- 405 Einführung in die Bildkünste [2-std.]
M. Bringmann
 Fr 11-13
- 406 Einführung in die Bildkünste [2-std.]
C. Meier
 Do 9-11
- 407 Einführung in die Architektur [2-std.]
D. v. Winterfeld
 Do 11-13
- 452 Einführung in die Christliche Archäologie und Byzantinische Kunstgeschichte (= Einführung in die Architektur für Kunstgeschichte) [2-std.]
U. Peschlow
 Mo 9-11

THEMATISCHE PROSEMINARE FÜR
HAUPT- UND NEBENFACHSTUDIERENDE,
FREIE BILDENDE KUNST UND
LEHRAMTSKANDIDATEN

- 408 Einführung in die Ornamentik [2-std.]
E. Schröter
Fr 9-11
- 409 Das Marienbild in der christlichen Kunst
[2-std.]
D. Bieneck
Di 14-16
- 410 Grabmäler und Grablegen vom Mittelalter
bis zur Renaissance [2-std.]
U. Engel
Mo 14-16
- 411 Andrea Palladio [2-std.]
K. Kappel
Mi 13-15
- 412 Skulptur und Plastik von 1850-1950
[2-std.]
S. Laun
Mo 11-13
- 413 Paul Cézanne – Leben und Werk [2-std.]
C. Meier
Di 11-13
- 414 Probleme der Denkmalpflege (Baufor-
schung und Bauaufnahmen am Erthaler Hof
in Mainz) [2-std.]
W. Brönnner
Mi 15-17

Hauptseminare

- 415 Geschichte in Bildern – Illustrierte Ge-
schichtswerke und Epen des hohen Mittelal-
ters [2-std.]
C. Meier
Mi 11-13
- 416 Gotische Baukunst in Italien (ausgewählte
Beispiele) [2-std.]
D. v. Winterfeld
Di 16-18
- 417 Michelangelo als Maler
E. Schröter
Do 15-17

- 418 Thema und Sinn in der niederländischen
Genremalerei des 16. und 17. Jahrhunderts
[2-std.]
M. Bringmann
Di 11-13

Übungen

- 419 Einführung in das wissenschaftliche Arbei-
ten [2-std.]
D. Bieneck
Fr 13-15
- 420 Beschreibung, Bestimmung und Datierung
von Kunstwerken [2-std.]
C. Cantzler
Di 9-11
- 421 Architektonisches Zeichnen und Bauaufnah-
me [1-std.]
V. Geißler
14 tägig: Mo 17 s.t.-18.30
- 422 Übung zur Bauforschung [2-std.]
G. Stanzl
Z. w. noch bekanntgegeben
- 423 Übung anhand der graphischen Bestände des
Landesmuseums Mainz [2-std.]
N. Suhr
Mo 16-18 — Landesmuseum Mainz,
Große Bleiche 49
- 424 Museumskunde [2-std.]
W. Weber
Mi 15 s.t.-16.30 — Landesmuseum
Mainz, Große Bleiche 49

Kolloquium

- Kolloquium mit Doktoranden und Kollegen
[2-std.]
*H. Biermann, M. Bringmann,
H.-J. Imiela, C. Meier, U. Peschlow,
E. Schröter, D. v. Winterfeld u. Wiss.
Mitarbeiter*
14-tägl.: Mo 16-18

Exkursionen

- Exkursionen zu Kunstdenkmälern und Mu-
seen (nach vorheriger Ankündigung) gantz-
täglich an Wochenenden und in der vorlesungs-
freien Zeit
*M. Bringmann, C. Meier, U. Peschlow,
E. Schröter, D. v. Winterfeld u. Wiss.
Mitarbeiter*

Christliche Archäologie und Byzantinische Kunstgeschichte

Die Lehrveranstaltungen finden, wenn nicht anders vermerkt, im Hörsaal oder Seminarraum des Kunstgeschichtlichen Instituts, Binger Str. 26, statt.

- Semestereröffnung und Einführung in das Institut (obligatorisch für Studienanfänger im Haupt- und Nebenfach)
Mi, 25. Oktober 1995, 15 Uhr — Binger Str. 26, Seminarraum

Vorlesung

- 451 Frühchristliche Mosaiken Roms [2-std.]
U. Peschlow
Di 18-20

Proseminare

EINFÜHRENDES PROSEMINAR FÜR
HAUPT- UND NEBENFACHSTUDIERENDE,
FREIE BILDENDE KUNST UND
LEHRAMTSKANDIDATEN

- 452 Einführung in die Christliche Archäologie und Byzantinische Kunstgeschichte (= Einführung in die Architektur für Kunstgeschichte) [2-std.]
U. Peschlow
Mo 9-11

THEMATISCHE PROSEMINARE FÜR
HAUPT- UND NEBENFACHSTUDIERENDE,
FREIE BILDENDE KUNST UND
LEHRAMTSKANDIDATEN

- 453 Ausgewählte frühchristliche und byzantinische Denkmäler im Rheinland [2-std.]
M. Altripp
Di 13-15
- 454 Ausgewählte Beispiele zum byzantinischen Kirchenbau [2-std.]
S. Möllers
Di 9-11

Hauptseminar

- 455 Byzantinische Buchmalerei [2-std.]
U. Peschlow
Mi 9-11

Übungen

- 456 Realienkunde zur frühchristlichen und byzantinischen Kunst und Kultur [2-std.]
M. Altripp
Mi 9-11
- 419 Einführung in das wissenschaftliche Arbeiten [2-std.]
D. Bieneck
Fr 13-15

Kolloquium und Exkursionen

- Christlich-archäologisches Kolloquium [1-std.]
U. Peschlow
14-tägl.: Mi 19-21
- Exkursionen: s. unter Kunstgeschichte

Wir ordern für Sie

Sach- und Fachliteratur des In- und Auslandes

Claudius-Buchhandlung KROSS & Co.

55116 MAINZ

Vordere Präsenzgasse 4 (gegenüber Hertie/Deutsche Bank)

Postfach 2709 (PLZ 55017)

FAX/Telefon: 0 61 31 / 22 83 58

Orientkunde: Islamische Philologie, Islamkunde, Semitistik, Turkologie

Alle Veranstaltungen finden, sofern nicht anders angegeben, im Welderweg 20, R 00-112/00-116 großer Übungsraum, EG bzw. Welderweg 20, Raum 00-122 kleiner Übungsraum, EG statt.

- Einführungsveranstaltung für Studienanfänger, Fach- und Hochschulortwechsler
Mi, 18. Oktober 1995, 12-13 — PR 00-112/00-116 großer Übungsraum, Welderweg 20

Vorlesung

- 501 Einführung in die Semitistik III [0,5-std.]
H.-R. Singer
14-tägl.: Mi 12 s.t.-12.45 — R 00-112/00-116

Wissenschaftliche Übungen

- 502 Arabisch I [3-std.]
M. Kropp
Mi 10-12 — P 201
Fr 13-14 — P 206
- 503 Arabisch III [3-std.]
C. Bulut
Mo 10-12, Do 11-12 — R 00-112/00-116
- 504 Persisch II [2-std.]
L. Jost
Di, Fr 12-13 — R 00-112/00-116
- 505 Türkisch I [2-std.]
H. Venzlaff
Di, Do 9-10 — R 00-112/00-116
- 506 Türkisch III [2-std.]
H. Venzlaff
Mi 9-10, Do 10-11 — R 00-112/00-116

Seminare

- 507 Einführung in die Religion des Islam: Der schi'itische Islam [2-std.]
H. Venzlaff
Di 10-12 — R 00-112/00-116
- 508 Arabische Historiker der Kreuzzüge II: Die Zeit Saladdins [2-std.]
L. Jost
Mo 12-14 — R 00-112/00-116
- 509 Reformdenker des modernen Islam: Gamal ad-Din al-Afgani: ar-Radd^ʿala 'd-dahriyyin [2-std.]
M. Kropp
Fr 9 s.t.-10.30 — R 00-112/00-116
- 510 Arabische Kulturgeschichte des Maghreb II [1-std.]
H.-R. Singer
14-tägl.: Mi 10.30-12 — R 00-112/00-116
- 511 Syrisch-aramäische Texte [0,5-std.]
H.-R. Singer
14-tägl.: Mi 12.45-13.30 — R 00-122
- 512 Semitische Epigraphik I: Nabatäisch [1-std.]
M. Kropp
Z. n. V.
- 513 Äthiopische Evangelienarchive: Stand der Forschung und Interpretation ausgewählter Urkunden [2-std.]
M. Kropp
Z. n. V.
- 514 Einführung in das Aethio-Semitische 2: Tigrinya [2-std.]
M. Kropp, R. Richter
Z. n. V.

Das Arabische Zentrum für Sprachvermittlung Mannheim – Kairo

- Sprachreisen „Arabisch am Nil“ • Intensivkurse „Arabisch in Kairo“
- Gruppenkurse „Arabisch in Deutschland“ • Aufenthalt in einer Gastfamilie in Kairo
- Oasentour durch die Ägyptische Wüste

Moderne Unterrichtsräume
Gruppen- und Einzelunterricht
Qualifizierte Lehrkräfte
Moderne Methoden

Das Arabische Zentrum
Rheinauer Ring 5 • 68219 Mannheim
Telefon 06 21 / 80 12 84 • Telefax 89 76 17



Anerkannt vom ägyptischen Erziehungs- und Kultusministerium

- 515 Persisch IV: Vertiefung der Grammatik und Lektüre aus klass. u. moderner Literatur [2-std.]
M. Kropp
Di 13-15 — R 00-112/00-116
- 516 Firdausi: Schahname II [1-std.]
H. Horst
Fr 11-12 — R 00-112/00-116
- 517 Mustaufi: Nuzhat al-Qulub [1-std.]
H. Horst
Fr 10-11 — R 00-112/00-116
- 518 Einführung in das Kurmanci [1-std.]
C. Bulut
Do 12-13 — R 00-122
- 519 Tevfik Fikret [1-std.]
H.-J. Kornrumpf
14-tägl.: Mi 10.30-12 — R 00-112/00-116
- 520 Texte zum osmanischen Familienrecht [1-std.]
H.-J. Kornrumpf
14-tägl.: Mi 13-15 — R 00-112/00-116
- 521 Syntax türkischer Nebensätze [1-std.]
A. Menz
Di 15-16 — R 00-112/00-116
- 522 Einführung in die Türksprachen [1-std.]
L. Johanson
Do 14-15 — R 00-112/00-116
- 523 Einführung in die Türkologie [2-std.]
L. Johanson
Mi 15-17 — R 00-112/00-116
Hauptseminar
- 524 Turkologisches Kolloquium für Examenskandidaten [2-std.]
L. Johanson
Mi 17-19 — R 00-112/00-116
- 525 Einführung in das wissenschaftliche Arbeiten (für Turkologen) [1-std.]
L. Johanson
Do 17-18 — R 00-112/00-116
- 526 Seminar zum Altosmanischen [1-std.]
L. Johanson
Do 15-16 — R 00-112/00-116
- 527 Einführung in das Jakutische [1-std.]
L. Johanson
Do 16-17
- 528 Tuwinisch [1-std.]
A. Menz
Di 16-17 — R 00-112/00-116
- Sprachpraktische Übungen**
- 529 Arabisch A (begleitend zu Arabisch I) [3-std.]
H. Lahmar
Fr 14-17 — P 13
- 530 Arabisch B (ab 3. Semester) [2-std.]
H. Lahmar
Fr 8.30-10 — P 103
- 531 Arabisch C (ab 4. Semester) [2-std.]
H. Lahmar
Fr 10-12 — R 00-122
- 532 Persisch A (begleitend zu Persisch II) [2-std.]
K. Dehghan
Mo 14-16 — R 00-112/00-116
- 533 Persisch B (ab 3. Semester) [1-std.]
K. Dehghan
Mo 16-17 — R 00-112/00-116
- 534 Persisch C (ab 4. Semester) [1-std.]
K. Dehghan
Mo 17-18 — R 00-112/00-116
- 535 Türkei-türkisch: Sprachpraktikum A (begleitend zu I) [2-std.]
F. Kiral
Do 12-14 — R 00-112/00-116
- 536 Türkei-türkisch: Sprachpraktikum B (Übersetzungsübungen 3. und 4. Semester) [2-std.]
F. Kiral
Di 13 s.t.-14.30 — P 15
- 537 Türkei-türkisch: Sprachpraktikum C (ab 4. Semester) [2-std.]
F. Kiral
Do 10-12 — R 00-122

Indologie

Der Ort für alle Lehrveranstaltungen wird durch Aushang bekanntgegeben

- Einführungsveranstaltung für Studienanfänger, Fach- und Hochschulortwechsler
Mi, 18. Oktober 1995, 9-10

- 601 Sanskrit für Anfänger [2-std.]
N. N.
Z. n. V.
- 602 Hindi II, Urdu II [2-std.]
W. Schmitt
Z. n. V.

- | | |
|--|---|
| <p>603 Sanskrit-Lektüre für weniger Geübte:
Texte aus dem Mahabharata [2-std.]
<i>N. N.</i>
Z. n. V.</p> <p>604 Interpretation eines schwierigen Sanskrit-
Textes [2-std.]
<i>N. N.</i>
Z. n. V.</p> | <p>605 Hindi-Kurzgeschichten [2-std.]
<i>N. N.</i>
Z. n. V.</p> <p>606 Pali [1-std.]
<i>N. N.</i>
Z. n. V.</p> <p>607 Tibetisch III [1-std.]
<i>A. Degener</i>
Z. n. V.</p> |
|--|---|

Ägyptologie

- Einführungsveranstaltung für Studienanfänger, Fach- und Hochschulortwechsler
R. Gundlach
Do, 19. Oktober 1995, 9-10 — P 205

Seminare und Übungen

- | | |
|---|---|
| <p>701 Einführung in das Studium der Ägyptologie
[2-std.]
<i>D. Bröckelmann</i>
Di 11 s.t.-12.30 — P 205</p> <p>702 Mittelägyptisch I [2-std.]
<i>H. Schmidt</i>
Mi 9-11 — P 205</p> <p>703 Mittelägyptisch III [2-std.]
<i>P. Paminger</i>
Mo 14 s.t.-15.30 — P 205</p> <p>704 Archäologie II [2-std.]
<i>P. Barthelmeß</i>
Mi 11 s.t.-12.30 — P 205</p> | <p>705 Philologisches Mittelseminar: Einführung in
das Koptische [2-std.]
<i>F. Hoffmann</i>
14-tägl.: Fr 11-13, 14-16 — P 205</p> <p>706 Exkursionsvorbereitung für SS 1996
[2-std.]
<i>D. Stockfisch, M. Schade-Busch</i>
Mi 14 s.t.-15.30 — P 205</p> <p>707 Philologisch-Historisches Mittelseminar:
Biographien des Mittleren Reiches [2-std.]
<i>M. Derchain-Urtel</i>
Do 13.30-15 — P 205</p> <p>708 Archäologisch-Philologisches Mittelseminar:
Ägyptische Kronen [2-std.]
<i>M. Derchain-Urtel</i>
Do 10.30-12 — P 205</p> <p>709 Philologisches Oberseminar: Ptolemäische
Texte für Fortgeschrittene [2-std.]
<i>M. Derchain-Urtel</i>
Do 15-17 — P 205</p> |
|---|---|

Religionswissenschaft des Hellenismus

Vorlesungen

- 901 Asklepios und neutestamentalische Wunder-
geschichten [2-std.]
D. Zeller
Do 13.30-15 — P 108
- 902 Christologie und Herrscherkult [2-std.]
D. Zeller
Do 16-18 — P 207

Seminar

- 903 Das Verklärungsmotiv in der Religionsge-
schichte [2-std.]
D. Zeller
Mo 14-16 — PU1-597

Übung

- 904 Lektüre: Einführung in Philon von Alexan-
drien [2-std.]
D. Zeller
Do 10-12 — PU1-597

Fachbereich 16: Geschichtswissenschaft

- Postanschrift:
Fachbereich Geschichtswissenschaft,
55099 Mainz, Fax 39-47 48
- Besucheranschrift:
Welderweg 18 (Philosophicum)
- Dekan: Univ.-Prof. Dr. Günter PRINZING,
PZi. 125, Tel. 39-28 14/34 22, Sprechzeiten n. V.
- Prodekan:
Univ.-Prof. Dr. Dr. Peter Claus HARTMANN,
PZi. 105, Tel. 39-26 64, Sprechzeiten n. V.
- Dekanat:
Marlies RUMP,
PZi. 127, Tel. 39-28 14/34 22,
Sprechzeiten Mo-Fr 10-12

Informationen für Studierende

Studienfächer und -abschlußmöglichkeiten

- Vor- und Frühgeschichte:
Magister; Promotion, die keine Abschlußprüfung voraussetzt.
- Alte Geschichte:
Magister; Promotion, die keine Abschlußprüfung voraussetzt.
- Geschichte:
Erste Staatsprüfung für Lehramt an Gymnasien.
- Mittlere und Neuere Geschichte:
Magister; Promotion, die keine Abschlußprüfung voraussetzt; Nebenfach: Doppelabschluß Magister Artium der Johannes Gutenberg-Universität und Maîtrise der Université de Bourgogne, Dijon (s. S. 108).
- Geschichtliche Hilfswissenschaften:
Promotion, die keine Abschlußprüfung voraussetzt.
- Byzantinistik:
Magister; Promotion, die keine Abschlußprüfung voraussetzt.
- Osteuropäische Geschichte:
Magister; Promotion, die keine Abschlußprüfung voraussetzt.
- Buchwesen:
Magister; Promotion, die keine Abschlußprüfung voraussetzt.
- Musikwissenschaft:
Magister; Promotion, die keine Abschlußprüfung voraussetzt.

Einführungsveranstaltungen für Studienanfänger, Fach- und Hochschulortwechsler

- Geschichte:
Montag, 16. Oktober 1995, 14-16, P 1
- Buchwesen:
Dienstag, 17. Oktober 1995, 16-18, P 6
- Musikwissenschaft:
Mittwoch, 18. Oktober 1995, 14-16, P 161

Studienfachberatung

VOR- UND FRÜHGESCHICHTE

- Schillerstraße 11 (Schönborner Hof),
Univ.-Prof. Dr. H. AMENT n. V.,
Anmeldung Tel. 39-32 27
- in der vorlesungsfreien Zeit vom 2. bis zum 13. Oktober 1995:
Dr. M. AUFLEGER,
Univ.-Prof. Dr. N. BANTELMANN,
PD Dr. J. OLDENSTEIN,
Sprechzeiten n. V., Anmeldung Tel. 39-26 67
 - in der Studieneinführungswoche vom 16. bis zum 20. Oktober 1995:
Mo-Do 10-11
 - in der Vorlesungszeit vom 23. Oktober 1995 bis zum 16. Februar 1996:
PD Dr. J. OLDENSTEIN, Di 11-12
 - in der vorlesungsfreien Zeit vom 19. Februar bis 29. März 1996:
n. V., Anmeldung Tel. 39-26 67

ALTE GESCHICHTE

- Welderweg 18
Univ.-Prof. Dr. L. SCHUMACHER,
PZi. 351, Tel. 39-27 51;
Dr. W. HOBEN, PZi. 348, Tel. 39-33 56;
Dr. G. HORSMANN, PZi. 349, Tel. 39-33 55;
Frank BERNSTEIN, PZi. 121
- in der vorlesungsfreien Zeit vom 2. bis zum 13. Oktober 1995:
HORSMANN, Mi 10-11;
HOBEN, Di, Fr 10-11
 - in der Studieneinführungswoche vom 16. bis zum 20. Oktober 1995:
HOBEN, Di, Fr 10-11;
HORSMANN, Di 10-11
 - in der Vorlesungszeit vom 23. Oktober 1995 bis zum 16. Februar 1996:
HORSMANN, Mo 11-12;
HOBEN, Di, Fr 10-11

- in der vorlesungsfreien Zeit vom 19. Februar bis 29. März 1996:
HORMANN, Mo 11-12;
HOBEN, Di, Fr 10-11

GESCHICHTE

Welderweg 18

- in der vorlesungsfreien Zeit vom 2. bis zum 13. Oktober 1995: Mo 11-12 (nähere Informationen s. Schwarzes Brett)
- in der Studieneinführungswoche vom 16. bis zum 20. Oktober 1995: Mo-Fr 10-12 (nähere Informationen s. Schwarzes Brett)
- in der Vorlesungszeit vom 23. Oktober 1995 bis zum 16. Februar 1996: Dr. Hildegard ERNST, P Zi. 00-625, Tel. 39-44 56, Do 11-12 u. n. V.
- in der vorlesungsfreien Zeit vom 19. Februar bis 29. März 1996: Mo 11-12 (nähere Informationen s. Schwarzes Brett)

BYZANTINISTIK

Welderweg 18

- Univ.-Prof. Dr. G. PRINZING, P Zi. 345, Tel. 39-27 82;
L. HOFFMANN M.A., P Zi. 347, Tel. 42 92 (intern)
- in der vorlesungsfreien Zeit vom 2. bis zum 13. Oktober 1995:
Univ.-Prof. Dr. G. PRINZING, n. V.
 - in der Studieneinführungswoche vom 16. bis zum 20. Oktober 1995:
Univ.-Prof. Dr. G. PRINZING, n. V.
 - in der Vorlesungszeit vom 23. Oktober 1995 bis zum 16. Februar 1996:
Univ.-Prof. Dr. G. PRINZING, n. V.
 - in der vorlesungsfreien Zeit vom 19. Februar bis 29. März 1996:
Univ.-Prof. Dr. G. PRINZING, n. V.

OSTEUROPÄISCHE GESCHICHTE

Welderweg 18

- Univ.-Prof. Dr. Dr. h.c. E. OBERLÄNDER, P Zi. 30, Tel. 39-28 11;
Dr. R. AHMANN, Zi. 34, Tel. 39-29 11;
- in der vorlesungsfreien Zeit vom 2. bis zum 13. Oktober 1995: R. AHMANN, Termine n. tel. V.
 - in der Studieneinführungswoche vom 16. bis zum 20. Oktober 1995:
AHMANN, Mo 11-13;
OBERLÄNDER, Di 11-13
 - in der Vorlesungszeit vom 23. Oktober 1995 bis zum 16. Februar 1996:
AHMANN, Di 14-15;
OBERLÄNDER, Di 12-13 u. n. V.

- in der vorlesungsfreien Zeit vom 19. Februar bis 29. März 1996:
R. AHMANN, Termine n. tel. V.

BUCHWESEN

Welderweg 18, III.Stock

Univ.-Prof. Dr. St. FÜSSEL, Tel. 39-34 69

Dr. R. MÜNCH M.A., Tel. 39-34 68

- in der vorlesungsfreien Zeit vom 2. bis zum 13. Oktober 1995: n. tel. V.
- in der Studieneinführungswoche vom 16. bis zum 20. Oktober 1995: Mi 11-12
- in der Vorlesungszeit vom 23. Oktober 1995 bis zum 16. Februar 1996:
MÜNCH, Zi. 03-506, Do 12-13
- in der vorlesungsfreien Zeit vom 19. Februar bis 29. März 1996: n. tel. V.

MUSIKWISSENSCHAFT

Welderweg 18

Univ.-Prof. Dr. Chr.-H. MAHLING, P Zi. 158,

Tel. 39-25 89/22 59, Termine n. tel. V.;

Studienfachberatung: Dr. K. PFARR, P Zi. 157, Tel. 39-22 59/41 71, Mi 9-10 u. n. V.

- in der vorlesungsfreien Zeit vom 2. bis zum 13. Oktober 1995: Mi 9-10 u. n. V.
- in der Studieneinführungswoche vom 16. bis zum 20. Oktober 1995: Mi 9-10 u. n. V.
- in der Vorlesungszeit vom 23. Oktober 1995 bis zum 16. Februar 1996: Mi 9-10 u. n. V.
- in der vorlesungsfreien Zeit vom 19. Februar bis 29. März 1996: Mi 9-10 u. n. V.

Vertrauensdozenten für ausländische Studierende

Philosophicum, Welderweg 18

- Alte Geschichte: N.N.
- Mittlere und Neuere Geschichte:
apl. Prof. Dr. phil. Walter RÖDEL,
Akad. Direktor, P Zi. 00-635, Tel. 39-44 57,
Sprechzeiten Mo 10-11, Mi 9-10
- Byzantinistik:
Univ.-Prof. Dr. phil. Günter PRINZING,
P Zi. 345, Tel. 39-27 82, Sprechzeiten n. V.
- Osteuropäische Geschichte: Univ.-Prof.
Dr. phil. Dr. h.c. Erwin OBERLÄNDER, P Zi. 30,
Tel. 39-28 11, Sprechzeiten Di 12-13
- Buchwesen: Doris LÖSCH M.A., P Zi. 03-512,
Tel. 39-34 68, Sprechzeiten Mo 14-15
- Musikwissenschaft: Univ.-Prof. Dr. phil.
Friedrich Wilhelm RIEDEL, P Zi. 163,
Tel. 39-28 99, Sprechzeiten Di 11-12

Seniorenbeauftragte

- **Geschichte:**
Univ.-Prof. Dr. phil. Hermann WEBER,
PZi. 113, Tel. 39-44 64, privat: 8 21 24, Sprech-
zeiten: 1. Semesterwoche Mi 10-11, sonst n. V.
- **Musikwissenschaft:** Univ.-Prof. Dr. phil.
Christoph-Hellmut MAHLING, PZi. 158,
Tel. 39-25 89, Sprechzeiten n. V.

Studien-, Prüfungs- und Promotionsordnungen

VOR- UND FRÜHGESCHICHTE,
ALTE GESCHICHTE,
MITTLERE UND NEUERE GESCHICHTE,
OSTEUROPÄISCHE GESCHICHTE UND
BYZANTINISTIK

Die Studienordnung für diese Fächer im Magister- und Promotionsstudiengang vom 17.06.1992 ist im Dekanat erhältlich.

Die Ordnung für die Zwischenprüfung der Fachbereiche 11-16 und 23 der Johannes Gutenberg-Universität Mainz ist im Dekanat erhältlich, Preis 0,50 DM.

Magister; Promotion:

Die Ordnung für die Magisterprüfung der Fachbereiche 11-16 und 23 der Johannes Gutenberg-Universität Mainz ist im Dekanat erhältlich, Preis 1,- DM.

Die Promotionsordnung der Fachbereiche 11-16 und 23 der Johannes Gutenberg-Universität Mainz ist im Dekanat erhältlich, Preis 1,- DM.

GESCHICHTE

Der Studienplan des Fachbereichs 16 Geschichtswissenschaft für das Studium des Faches 'Geschichte' ist im Sekretariat des Historischen Seminars erhältlich.

Lehramt an Gymnasien:

Die Ordnung für die Zwischenprüfung der Fachbereiche 11-16 und 23 der Johannes Gutenberg-Universität Mainz ist im Dekanat erhältlich, Preis 0,50 DM.

Die Landesverordnung über die Erste Staatsprüfung für das Lehramt an Gymnasien ist im Buchhandel und in der Geschäftsleitung des Historischen Seminars erhältlich.

- Prüfungsamt: s. S. 75

GESCHICHTLICHE HILFSWISSENSCHAFTEN*Promotion:*

Die Ordnung für die Zwischenprüfung der Fachbereiche 11-16 und 23 ist im Dekanat erhältlich, Preis 0,50 DM.

Die Promotionsordnung der Fachbereiche 11-16 und 23 der Johannes Gutenberg-Universität Mainz ist im Dekanat erhältlich, Preis 1,- DM.

BUCHWESEN

Die Studienordnung für das Fach Buchwesen im Magister- und Promotionsstudiengang vom 17.06.1992 ist im Institutssekretariat erhältlich.

Die Ordnung für die Zwischenprüfung der Fachbereiche 11-16 und 23 der Johannes Gutenberg-Universität Mainz ist ebenfalls im Institutssekretariat erhältlich.

Magister; Promotion:

Die Ordnung für die Magisterprüfung der Fachbereiche 11-16 und 23 der Johannes Gutenberg-Universität Mainz ist im Dekanat erhältlich, Preis 1,- DM.

Die Promotionsordnung der Fachbereiche 11-16 und 23 der Johannes Gutenberg-Universität Mainz ist im Dekanat erhältlich, Preis 1,- DM.

MUSIKWISSENSCHAFT

Der Studienplan des Fachbereichs 16 Geschichtswissenschaft der Johannes Gutenberg-Universität Mainz für das Studium des Faches Musikwissenschaft ist im Institutssekretariat erhältlich.

Die Studienordnung für das Fach Musikwissenschaft im Magister- und Promotionsstudiengang vom 17.06.1992 ist im Dekanat erhältlich.

Die Ordnung für die Zwischenprüfung der Fachbereiche 11-16 und 23 der Johannes Gutenberg-Universität Mainz ist ebenfalls im Dekanat erhältlich, Preis 0,50 DM.

Magister; Promotion:

Die Ordnung für die Magisterprüfung der Fachbereiche 11-16 und 23 der Johannes Gutenberg-Universität Mainz ist im Dekanat erhältlich, Preis 1,- DM.

Die Promotionsordnung der Fachbereiche 11-16 und 23 der Johannes Gutenberg-Universität Mainz ist im Dekanat erhältlich, Preis 1,- DM.

Kommentar zu den Lehrveranstaltungen

Der Kommentar zu den Lehrveranstaltungen für die Studienfächer des FB 16 Geschichtswissenschaft liegt ab Anfang Juli 1995 vor, erhältlich in P Zi. 00-612 (Seminarbibliothek) – für Buchwesen in der Institutsbibliothek (R 03-836).

Anschrift der Fachschaften

- Geschichte: Welderweg 18 (Philosophicum), P Zi. 111 a, Tel. 39-31 65

- Geschichtliche Hilfswissenschaften: Welderweg 18 (Philosophicum), Tel. (0 61 23) 7 59 39 (abends)
- Musikwissenschaft: Welderweg 18 (Philosophicum), Zi. 156 (Nebenraum)
- Buchwesen: Welderweg 18 (Philosophicum), P Zi. 111 a, Tel. 39-31 65
- Vor- und Frühgeschichte: Schönborner Hof, Schillerstraße 11, EG, Tel. 39-28 86

Wissenschaftliche Einrichtungen

Integrierte wissenschaftliche Einrichtungen mit eigener Leitung, ohne eigene Verwaltung.

Institut für Vor- und Frühgeschichte

- Postanschrift: 55099 Mainz, Fax 22 67 14
- Besucheranschrift: Schillerstr. 11 (Schönborner Hof), 55116 Mainz
- Leitung: Univ.-Prof. Dr. H. AMENT, Tel. 39-32 27
- Sekretariat: Gisela LÜTTECKE-SENNERT, Tel. 39-26 67
- Universitätsprofessoren: Dr. N. BANTELMANN, Tel. 39-31 54, Dr. W. RÄTZEL (pensioniert), Dr. R. VON USLAR (emeritiert)
- Wiss. Mitarbeiter: Akad. Oberrat PD Dr. J. OLDENSTEIN, Tel. 39-26 67, Dr. M. AUFLEGER, Tel. 39-26 67, Dr. A. HUNOLD, Tel. 39-28 86
- Wiss. Zeichnerinnen: L. FALLER, Tel. 39-33 92, S. KOHZ, Tel. 39-33 92, I. BELL, Tel. 39-33 92
- Bibliothek: Schönborner Hof, Schillerstraße 11, 1. OG, Mo-Fr 9-17; Dipl.-Bibliothekarin Isa LEHMLER-SCHUMACHER, Tel. 39-26 67

Institut für Alte Geschichte

- Besucheranschrift: Welderweg 18 (Philosophicum)
- Leitung: Univ.-Prof. Dr. L. SCHUMACHER, Tel. 39-27 51, Univ.-Prof. Dr. H. BELLEN (emeritiert)
- Sekretariat: Hannelore CAPS, P Zi. 350, Tel. 39-27 52
- Wiss. Mitarbeiter: Akad. Direktor Dr. W. HOBEN, Tel. 39-33 56, Dr. G. HORSMANN, Tel. 39-33 55, Dr. F. BERNSTEIN, Tel. 39-33 98

- Bibliothek: P Zi. 353, Mo 8.30-18; Dipl.-Bibliothekarin Alice HAUBRICH, Tel. 39-47 39

Historisches Seminar

- Besucheranschrift: Welderweg 18 (Philosophicum), Fax 39-54 80
- Geschäftsführung: Univ.-Prof. Dr. Dr. P. C. HARTMANN, Tel. 39-26 63
- Sekretariat: Doris SCHMIDT, P Zi. 00-627, Tel. 39-44 55
- Fachdidaktik: Dr. H. ERNST, P Zi. 00-625, Tel. 39-44 56
- Bibliothek: P Zi. 00-612, Mo-Do 8.30-20, Fr 8.30-19, Bibl.-Aufsicht Agathe MÜNZ, N. N., P Zi. 00-612, Tel. 39-43 33

ARBEITSBEREICH I: ALLGEMEINE UND NEUERE GESCHICHTE

- Univ.-Prof. Dr. Dr. P. C. HARTMANN, Tel. 39-26 63, Univ.-Prof. Dr. H. WEBER (emeritiert), Tel. 39-44 64
- Sekretariat: Renate SCHUCHMANN, P Zi. 00-631, Tel. 39-26 12
- Wissenschaftliche Mitarbeiter: apl. Prof. Dr. W. G. RÖDEL, Tel. 39-44 57, Dr. K. AMANN M.A., Tel. 39-41 14, L. PELIZAEUS M.A., H. SCHMAHL, Tel. 39-54 04

ARBEITSBEREICH II: MITTELALTER

- N. N. (Lehrstuhlvertretung), Univ.-Prof. Dr. A. BECKER (emeritiert), Tel. 39-44 59, Univ.-Prof. Dr. J. J. MENZEL, Tel. 39-24 33

- Sekretariat:
Ellen TÖNGES, PZi. 00-568, Tel. 39-27 75
- Wiss. Mitarbeiter:
W. BOMM, Tel. 39-54 05
Akad. Oberrätin Dr. I. RINGEL, Tel. 39-44 60,
K.-M. SPRENGER M.A., Tel. 39-54 05

ARBEITSBEREICH III: VERGLEICHENDE LANDESGESCHICHTE

- Univ.-Prof. Dr. M. MATHEUS, Tel. 39-22 65,
Univ.-Prof. Dr. W. DOTZAUER, Tel. 39-27 74,
Univ.-Prof. Dr. A. GERLICH (emeritiert),
Tel. 39-38 46
- Sekretariat:
Gabriele DÖRR, PZi. 00-577, Tel. 39-44 62
- Wiss. Mitarbeiter:
Brigitte FLUG, Tel. 39-44 61,
Meike HENSEL, Tel. 39-44 61

ARBEITSBEREICH IV: NEUESTE GESCHICHTE

- Univ.-Prof. Dr. W. BAUMGART, Tel. 39-26 69,
Univ.-Prof. Dr. K. FUCHS (pensioniert), Tel.
39-28 96
- Sekretariat: Marina HEIDECKER, PZi. 00-615,
Tel. 39-44 65
- Wiss. Mitarbeiter:
Akad. Rat Dr. W. ELZ, Tel. 39-26 69,
Dr. S. NEITZEL, Tel. 39-27 76,
Dr. M. SENNER, Tel. 39-27 76

ARBEITSBEREICH V: BYZANTINISTIK

- Univ.-Prof. Dr. G. PRINZING, Tel. 39-27 82
- Sekretariat: Iris KUCH, PZi. 347, Tel. 39-42 92
- Wiss. Mitarbeiter:
L. HOFFMANN M.A., Tel. 39-42 92
- Bibliothek: PZi. 352

Institut für Osteuropäische Geschichte

- Besucheranschrift: Welderweg 18
(Philosophicum), Fax 39-32 81
- Leitung:
Univ.-Prof. Dr. Dr. h.c. E. OBERLÄNDER,
Tel. 39-28 11
- Sekretariat: Almut TRENSE-HANEWALD,
PZi. 33, Tel. 39-28 12
- Wiss. Mitarbeiter:
Dr. R. AHMANN, Tel. 39-29 11,
apl. Prof. Dr. U. HAUSTEIN, Tel. 39-28 10,
Dr. R. TOSSTORFF, Tel. 39-38 66,
Dr. G. WAGNER, Tel. 39-21 13
- Bibliothek:
PZi. 37, Mo-Do 9-17, Fr 9-16,

Bibl.-Aufsicht: O. BOHN, Tel. 39-28 15,
Dipl.-Bibliothekarin Alice HAUBRICH,
Tel. 39-47 39/52 40

Institut für Buchwesen

- Besucheranschrift:
Welderweg 18, III. Stock
- Leitung:
Univ.-Prof. Dr. St. FÜSSEL, Tel. 39-34 69
- Sekretariat: Angelika SCHRADE, Zi. 03-537,
Tel. 39-25 80/34 69, Fax 39-54 87
- Univ.-Prof. Dr. E. FISCHER, Tel. 39-31 80,
Univ.-Prof. Dr. H.-J. KOPPITZ (emeritiert),
Tel. 39-25 80
- Wiss. Mitarbeiter:
Doris LÖSCH M.A., Zi. 03-512, Tel. 39-34 68,
Dr. R. MÜNCH M.A., Zi. 03-506, Tel. 39-34 68,
Dr. U. SCHNEIDER M.A., Zi. 03-508,
Tel. 39-34 68,
Dr. R. VON DER SCHULENBURG, Zi. 03-516,
Tel. 39-34 68
- Lehrdruckerei des Instituts für Buchwesen:
PR 038, Dr. MÜNCH M.A.,
F. SCHEEL, Tel. 39-52 58
- Bibliothek: PZi. 03-836, Mo-Fr 9 c.t.-16,
Bibl.-Aufsicht Dieter SEUFFERT,
Hedwig SCHIFFLER, Tel. 39-34 68,
Dipl.-Bibliothekarin Isa LEHMLER-SCHUMA-
CHER, Tel. 39-26 67

Musikwissenschaftliches Institut

- Besucheranschrift: Welderweg 18
(Philosophicum), Fax 39-29 93
- Leitung: Univ.-Prof. Dr. Chr.-H. MAHLING,
Tel. 39-25 89
- Sekretariat: Gabriele MAURER, PZi. 159, Tel.
39-22 59
- Universitätsprofessoren:
Dr. H. FEDERHOFER (emeritiert), Tel. 39-21 84,
Dr. F. W. RIEDEL (pensioniert), Tel. 39-28 99,
N. N., Tel. 39-21 83
- Wiss. Mitarbeiter:
Dr. B. DONIN-JANZ, Dr. A. MÜNGEN M.A.,
Tel. 39-22 59/41 71, (Projekt »Spontini«)
Chr. HEYTER-RAULAND M.A., A. VOSTEEN,
Tel. 39-22 59/41 71 (Projekt »RIPM«),
Dr. U. KRAMER, M.A. (Hochschulassistentin),
Tel. 39-21 83,
St. MÜNCH, Tel. 39-41 71,
Dr. K. PFARR M.A., Tel. 39-22 59,
Dr. H. PÖLLMANN M.A., Tel. 39-22 59/43 38
- Bibliothek: Bibl.-Angestellte Ulrike KRELL,
PZi. 135, Tel. 39-41 71/22 59, Mo-Fr 9-12.30

ABTEILUNG MUSIKINFORMATIK

- Besucheranschrift: Pfeifferweg 12
- Leitung:
Dr. F. WANKMÜLLER, Tel. 39-51 42/47 15,
Dr. H. KUPPER, Tel. 39-51 42
- Sekretariat: Felicitas VOLKE,
Tel. 39-51 42/47 15, Fax 39-47 17
- Systembetreuung:
Th. MCKENNEY, Tel. 39-51 42/47 15

- Wiss. Mitarbeiter:
Dr. A. GRÄF, Dipl.-Mathematiker, Tel. 39-47 15,
G. WEISSENFELS, Dipl.-Mathematiker, Tel.
39-51 42

Abendländische Religionsgeschichte

- Besucheranschrift:
Welderweg 18 (Philosophicum)
- Univ.-Prof. Dr. A. SCHILSON,
P Zi. 01-585, Tel. 39-24 59, Fax 39-38 24

Personalteil

Sprechstunden finden, sofern nicht anders angekündigt, im Anschluß an die Lehrveranstaltungen statt.

Bedienstete der Universität

ProfessorenUNIVERSITÄTSPROFESSOREN AUF
LEBENSZEIT

- AMENT, Hermann, Dr. phil., *Vor- und Frühgeschichte*, Sprechstd. Mo 8.30-9.45 u.n.V., Tel. 39-32 27, Schönborner Hof, Schillerstraße 11, 1. OG.. Privat: Finther Landstraße 24a, 55124 Mainz, Tel. 47 87 52
- BANTELMANN, Niels, Dr. phil., *Vor- und Frühgeschichte*, Sprechstd. n. V., Tel. 39-31 54, Schönborner Hof, Schillerstraße 11, 1. OG.. Privat: Schuberstraße 10, 55450 Langenlonsheim
- BAUMGART, Winfried, Dr. phil., *Mittlere, Neuere und Neueste Geschichte*, Sprechstd. Do 10-11, Tel. 39-26 69, P -1-587. Privat: Südring 39, 55128 Mainz, Tel. 33 15 54
- BECKER, Alfons, Dr. phil. (emeritiert), *Mittelalterliche Geschichte*, Tel. 39-44 59. Privat: Bebelstr. 24, 55128 Mainz, Tel. 3 43 59
- BELLEN, Heinz, Dr. phil. (emeritiert), *Alte Geschichte*, Sprechstd. Fr 11-12, Tel. 39-27 51, P Zi. 349. Privat: Alfred-Nobel-Str. 23, 55124 Mainz, Tel. 47 29 19
- DOTZAUER, Winfried, Dr. phil., *Neuere Geschichte und Geschichtliche Landeskunde*, Sprechstd. n. d. Vorlesung, Tel. 39-27 74, P Zi. 00-621. Privat: Kästrich 49, 55116 Mainz, Tel. 3 47 58
- FEDERHOFER, Hellmut, Dr. phil. (emeritiert), *Musikwissenschaft und Musikgeschichte*, Sprechstd. Di, Do 17-18, Tel. 39-21 84, P Zi. 167. Privat: Am Königsborn 18, 55126 Mainz, Tel. 4 05 12
- FUCHS, Konrad, Dr. phil. (pensioniert), *Neuere Geschichte, Geschichtliche Landeskunde und Sozial- und Wirtschaftsgeschichte*, Tel. 39-28 96, P Zi. 121a. Privat: Ebersheimerweg 38 a, 55131 Mainz, Tel. 5 31 34
- FÜSSEL, Stephan, Dr. phil., *Buchwissenschaft, Schrift- und Druckgeschichte*, Sprechstd. Mi 10-11, Tel. 39-34 69, P Zi. 03-537. Privat: Rilkeallee 48, 55127 Mainz
- GERLICH, Alois, Dr. phil. (emeritiert), *Mittlere und Neuere Geschichte und Geschichtliche Landeskunde*, Sprechstd. Do 11-12, P Zi. 113. Privat: Fritz-Philippi-Str. 13, 65195 Wiesbaden, Tel. (06 11) 40 11 51
- HARTMANN, Peter Claus, Dr. phil., Dr. U(h.) Universität Paris, *Allgemeine und Neuere Geschichte*, Tel. 39-26 63, P Zi. 00-596. Privat: Hegelstr. 45, 55122 Mainz
- KOPFITZ, Hans-Joachim, Dr. phil. (emeritiert), *Buch- und Bibliothekswesen, Germanische Philologie*, Sprechstd. n. V.. Privat: Carl-Orff-Str. 49, 55127 Mainz, Tel. 47 66 44
- MAHLING, Christoph-Hellmut, Dr. phil., *Musikwissenschaft*, Sprechstd. Do ab 13.15 u. n. V., Tel. 39-22 59. Privat: Kurt-Schumacher-Str. 18, 55270 Zornheim, Tel. (0 61 36) 4 45 34
- MATHEUS, Michael, Dr. phil., *Mittlere und Neuere Geschichte und Vergleichende Landesgeschichte*, Sprechstd. Mo 16.30-17.30, Tel. 39-22 65, P Zi. 00-571. Privat: Am Zollhafen 8, 55118 Mainz, Tel. 60 42 17
- MENZEL, Josef Joachim, Dr. phil., *Mittelalterliche Geschichte und Historische Hilfswissenschaften*, Tel. 39-24 33, P Zi. 00-617. Privat: Großgewann 18, 55129 Mainz, Tel. (0 61 36) 4 26 95
- OBERLÄNDER, Erwin, Dr. phil. Dr. h.c., *Osteuropäische Geschichte, Mittlere und Neuere Ge-*

schichte, Sprechstd. Di 12-13, Tel. 39-28 11, P Zi. 30. Privat: Kirschallee 48, 53115 Bonn, Tel. (02 28) 21 84 83

PRINZING, Günter, Dr. phil., *Byzantinistik*, Sprechstd. n. V., Tel. 39-27 82, P Zi. 345. Privat: Bebelstr. 24, 55128 Mainz, Tel. 3 43 67

RÄTZEL, Wilhelm, Dr. phil. (pensioniert), *Vor- und Frühgeschichte*. Privat: Hallgarten-Zangerstr. 57, 65375 Oestrich-Winkel, Tel. (0 67 23) 45 46

RIEDEL, Friedrich Wilhelm, Dr. phil. (pensioniert), *Musikwissenschaft*, Sprechstd. n. V., Tel. 39-28 99, P Zi. 163. Privat: Im Münchfeld 7, 55122 Mainz, Tel. 3 16 04

SCHILSON, Arno, Dr. theol., *Abendländische Religionsgeschichte*, Sprechstd. Di 10-11, Tel. 39-24 59, P Zi. 01-585. Privat: Buchenweg 9, 55128 Mainz, Tel. 36 61 63

SCHUMACHER, Leonhard, Dr. phil., *Alte Geschichte*, Sprechstd. Di 11-12, Do 12-13, Tel. 39-27 51, P Zi. 351

USLAR, Rafael von, Dr. phil. (emeritiert), *Vor- und Frühgeschichte*. Privat: Georg-Büchner-Str. 27, 55129 Mainz, Tel. 5 96 15

WEBER, Hermann, Dr. phil. (emeritiert), *Allgemeine und Neuere Geschichte*, Sprechstd. n. V., Tel. 39-44 64, P Zi. 113. Privat: Weidmannstr. 16, 55131 Mainz, Tel. 8 21 24

AUSSERPLANMÄSSIGE PROFESSOREN

HAUSTEIN, Ulrich, Dr. phil., *Osteuropäische Geschichte*, Sprechstd. Do 10-12, Tel. 39-28 10, P Zi. 26. Privat: Hegelstr. 45, 55122 Mainz, Tel. 38 78 53

RÖDEL, Walter G., Dr. phil., *Neuere Geschichte und Geschichtliche Landeskunde*, Tel. 39-44 57, Historisches Seminar I, P Zi. 00-635. Privat: Curt-Goetz-Str. 65, 55127 Mainz, Tel. 47 72 52

FIEBIGER-PROFESSUR/

UNIVERSITÄTSPROFESSOR AUF ZEIT

FISCHER, Ernst, Dr. phil., *Buchhandels-geschichte im 19. und 20. Jahrhundert*, Sprechstd. Do 11-12, Tel. 39-34 68, Institut für Buchwesen, P Zi. 03-518. Privat: Jahnstr. 11, 55283 Nierstein-Schwabsburg

Privatdozent

OLDENSTEIN, Jürgen, Dr. phil. habil., *Vor- und Frühgeschichte mit bes. Berücksichtigung Provinzialrömischer Archäologie*, Tel. 39-26 67, Institut für Vor- und Frühgeschichte.

Privat: Im See 17, 55252 Mainz, Tel. (0 61 34) 6 49 08

Wissenschaftliche Assistenten

AHMANN, Rolf, Dr. phil., Wiss. Ass., Tel. 39-29 11, Institut für Osteuropäische Geschichte. Privat: Lanzelhohl 66, 55128 Mainz, Tel. 36 36 25

BERNSTEIN, Frank, Tel. 39-33 98, Institut für Alte Geschichte

KRAMER, Ursula, Dr. phil., M.A., Wiss. Ass., Tel. 39-22 59, Musikwissenschaftliches Institut. Privat: Kupferbergterrasse 23, 55116 Mainz, Tel. 57 43 79

SCHNEIDER, Ute, Dr. phil., M.A., Tel. 39-34 68, Institut für Buchwesen. Privat: Am Wasserhaus 3, 55270 Ober-Olm, Tel. (0 61 36) 8 93 67

Wissenschaftliche Mitarbeiter

AMANN, Konrad, Dr. phil., M.A., Wiss. Ang., Tel. 39-41 14, Historisches Seminar I, P Zi. 00-594. Privat: Im Münchfeld 33, 55122 Mainz

AUFLEGER, Michaela, Dr. phil., Tel. 39-26 67, Institut für Vor- und Frühgeschichte. Privat: Am Hipperich 88, 55120 Mainz, Tel. 68 64 93

BOMM, Werner, Wiss. Ang., Tel. 39-54 05, Historisches Seminar II, P Zi. 00-572. Privat: Hinter der Kapelle 8, 55128 Mainz, Tel. 36 92 81

DONIN-JANZ, Beatrice, Wiss. Ang., Tel. 39-22 59/41 71, Forschungsstelle Spontini, P 156 (Nebenraum I). Privat: Mühlweg 9, 69434 Hirschhorn/Neckar, Tel. (0 62 72) 22 48

ELZ, Wolfgang, Dr. phil., Akad. Rat, Tel. 39-26 69, Historisches Seminar IV, P Zi. -1-596. Privat: Am Hecker-pfad 30, 55128 Mainz, Tel. 36 65 04

ERNST, Hildegard, Dr. phil., Studienberatung Mi 12-13 u.n.V., Tel. 39-44 56, Historisches Seminar, P Zi. 00-625. Privat: Wallbrunnstr. 19, 55288 Partenheim, Tel. (0 67 32) 47 50

FLUG, Brigitte, Wiss. Ang., Tel. 39-44 61, Historisches Seminar III, P Zi. 00-567. Privat: Elsa-Brandström-Str. 55, 55124 Mainz, Tel. 62 59 81

GRÄF, Albert, Dr. rer. nat., Dipl.-Math., Wiss. Ang., *Musik-informatik*, Tel. 39-51 42, Friedrich-von-Pfeifferweg 12. Privat: Schmittpforte 11, 55599 Wonsheim, Tel. (0 67 03) 49 84

HAUSTEIN, Ulrich, Dr. phil. (apl. Prof.), *Osteuropäische Geschichte*, Tel. 39-28 10. Privat: Hegelstraße 45, 55122 Mainz, Tel. 38 78 53

HENSEL, Meike, Wiss. Ang., Tel. 39-44 61, Historisches Seminar III, P Zi. 00-567. Privat:

- Burgstr. 32, 67677 Enkenbach-Alsenborn, Tel. (0 63 03) 62 62
- HEYTER-RAULAND, Christine, M.A., Wiss. Ang., *Projekt RIPM*, Tel. 39-22 59/41 71, P 156 (Nebenraum II). Privat: Taunusblick 31, 55437 Appenheim, Tel. (0 67 25) 62 26
- HOBEN, Wolfgang, Dr. phil., Akad. Direktor, Tel. 39-33 56, Institut für Alte Geschichte. Privat: Im Schleichengarten 20, 55127 Mainz
- HOFFMANN, Lars, M.A., Wiss. Ang., Tel. 39-42 92, Historisches Seminar V. Privat: Waldthausenstr. 59a, 55126 Mainz, Tel. 47 67 14
- HORMANN, Gerhard, Dr. phil., Wiss. Ang., Tel. 39-33 55, Institut für Alte Geschichte. Privat: Bahnstr. 62, 55128 Mainz
- HUNOLD, Angelika, Dr. phil., Wiss. Ang., Tel. 39-28 86, Institut für Vor- und Frühgeschichte. Privat: Aspettstr. 8, 55118 Mainz
- LÖSCH, Doris, M.A., Wiss. Ang., Tel. 39-34 68, Institut für Buchwesen, P Zi. 03-512. Privat: Niersteiner Straße 20, 60598 Frankfurt
- MCKENNEY, Thomas, Dipl.-Math., Wiss. Ang., *Musik-informatik*, Tel. 39-51 42, Pfeifferweg 12. Privat: Dr.-Fr.-Kirchhoff-Str. 7d, 55130 Mainz, Te. 83 18 83
- MÜNCH, Roger, Dr. phil., M.A., Wiss. Ang., Tel. 39-34 68, Institut für Buchwesen, P Zi. 03-506. Privat: Friedrich-Ebert-Straße 19, 67549 Worms, Tel. (0 62 41) 5 71 05
- MÜNCH, Stephan, Wiss. Ang., Tel. 39-41 71, Musikwissenschaftliches Institut. Privat: Am Fort Heiligkreuz 2, 55131 Mainz, Tel. 57 84 28
- MUNGEN, Anno, Dr. phil., Wiss. Ang., Tel. 39-41 71, Musikwissenschaftliches Institut. Privat: Pfeilstr. 25, 50672 Köln, Tel. (02 21) 2 57 01 83
- NEITZEL, Sönke, Wiss. Ang., Tel. 39-27 76, Historisches Seminar IV, P zi. 00-611. Privat: Rheinstr. 30, 63110 Rodgau, Tel. (0 61 06) 2 12 47
- OLDENSTEIN, Jürgen, Privatdozent, Dr. phil. habil., Akad. Oberrat, Tel. 39-26 67, Institut für Vor- und Frühgeschichte. Privat: Im See 17, 55252 Mainz, Tel. (0 61 34) 6 49 08
- PELIZAEUS, Ludolf W.G., M.A., Wiss. Ang., Tel. 39-54 04, P Zi 00-597. Privat: 14-Nothelfer-Straße 26, 55124 Mainz
- PFARR, Kristina, Dr. phil., M.A., Wiss. Ang., Tel. 39-41 71, Musikwissenschaftliches Institut, P 157. Privat: Maiglöckchenweg 29, 55126 Mainz, Tel. 47 86 84
- PÖLLMANN, Helmut, M.A., Dr. phil., Wiss. Ang., Tel. 39-22 59/43 38, P 160. Privat: Am Kirchborn 16B, 55126 Mainz, Tel. 47 77 71
- RINGEL, Ingrid, Dr. phil., Akad. Oberrätin, Tel. 39-44 60, Historisches Seminar II, P Zi. 00-566. Privat: Am Gonsenheimer Spieß 18, 55122 Mainz
- RÖDEL, Walter G., Dr. phil. (apl. Prof.), Akad. Direktor, Tel. 39-44 57, Historisches Seminar I, P Zi. 00-635. Privat: Curt-Goetz-Str. 65, 55127 Mainz, Tel. 47 72 52
- SCHMAHL, Helmut, Wiss. Ang., Tel. 39-54 04, P Zi. 00-597. Privat: Burgunder Straße 3, 55235 Alzey
- SCHNEIDER, Ute, M.A., Wiss. Ang., Tel. 39-34 68, Institut für Buchwesen. Privat: Am Wasserhaus 3, 55270 Ober-Olm, Tel. (0 61 36) 8 93 67
- SCHULENBURG, Rosamunde Gräfin von der, Dr. phil., Wiss. Ang., Tel. 39-25 80, Institut für Buchwesen. Privat: Günthersburgallee 20, 60316 Frankfurt
- SENNER, Martin, Dr. phil., Wiss. Ang., Tel. 39-27 76, Historisches Seminar IV, P Zi. 00-611. Privat: Potthoffstr. 29, 55545 Bad Kreuznach, Tel. (06 71) 2 82 49
- SPRENGER, Kai-Michael, M.A., Wiss. Ang., Tel. 39-54 05, Historisches Seminar II. Privat: Ahornstr. 12, 55129 Mainz, Tel. 50 45 41
- TOSTORFF, Reiner, Dr. phil., Wiss. Ang., Institut für Osteuropäische Geschichte. Privat: Oppenheimer Str. 17, 60594 Frankfurt
- VOSTEEN, Annette, *Projekt RIPM*, Tel. 39-22 59/41 71, P 156 (Nebenraum II). Privat: Walpodenstr. 19, 55116 Mainz, Tel. 22 19 38
- WAGNER, Gerhard, Dr. phil., Akad. Oberrat, Tel. 39-21 13, Institut für Osteuropäische Geschichte. Privat: Weinbergstr. 40, 55270 Sörgerloch, Tel. (0 61 36) 61 72
- WANKMÜLLER, Frank, Dr. rer. nat., Dipl.-Informatiker, Wiss. Ang., *Musik-informatik*, Tel. 39-51 42, Friedrich-von-Pfeifferweg 12. Privat: Karl-Kastenholz-Str. 8, 55543 Bad Kreuznach, Tel. (06 71) 6 29 35
- WEISSENFELS, Gerhard, Dipl.-Math., Wiss. Ang., *Musik-informatik*, Tel. 39-51 42, Pfeifferweg 12. Privat: Eleonorenstr. 4, 55252 Mainz, Tel. (0 61 34) 2 47 61

Nichtbedienstete Lehrkräfte und Lehrbeauftragte

Honorarprofessoren

BÖHNER, Kurt, Dr. phil., Dr. h. c., Generaldirektor i.R. des Römisch-Germanischen Zentralmuseums Mainz (liest nicht), *Frühmittelalterliche Archäologie*. Privat: Georg-Büchner-Str. 29, Tel. 5 96 01

MATHY, Helmut, Dr. phil., Ministerialrat, Ehrensenator der Universität, *Geschichte der Mainzer Universität*, Sprechstd. n. d. Lehrveranst., Tel. 39-44 58, PZi. 00-621. Privat: Hans-Böckler-Str. 52 b, 55128 Mainz, Tel. 33 15 67

MITTLER, Elmar, Dr. phil., Ltd. Bibliotheksdirektor, Institut für Buchwesen. Privat: Görlitzer Str. 21, 37120 Bovenden

STROBEL, Georg-W., Dr. phil., Professor an der Universität Darmstadt, *Neuere Geschichte Osteuropas, Wirtschafts- u. Sozialgeschichte*. Privat: Auf der Beine 7, 64823 Groß-Umstadt/Raibach, Tel. (0 60 78) 46 81

WALTER, Rudolf, Dr. phil., Professor an der Hochschule für Musik in Stuttgart, Kirchenmusikdirektor, *Musiktheorie*, Sprechstd. n. V., Tel. 39-22 59. Privat: Lessingstr. 3, 69214 Heidelberg-Eppelheim, Tel. (0 62 21) 76 47 43

Privatdozenten

HEHL, Ernst-Dieter, Dr. phil. habil., Wiss. Mitarbeiter an der Akademie der Wissenschaften und der Literatur, Tel. 5 77 67, Geschwister-Scholl-Str. 2, 55131 Mainz. Privat: Karl-Zörgiebel-Straße 43, 55128 Mainz, Tel. 36 43 85

HERRMANN-OTTO, Elisabeth, Dr. phil. habil., Wiss. Mitarbeiterin an der Akademie der Wissenschaften und der Literatur, Geschwister-Scholl-Straße 2, 55131 Mainz. Privat: Elsa-Brändström-Straße 21, 55124 Mainz, Tel. 68 04 91

WAND, Norbert, Dr. phil. habil., Oberstudiendirektor, Vor- und Frühgeschichte mit bes. Berücksichtigung der Mittelalter-Archäologie, Sprechstd. n. V. Privat: Kurt-Schumacher-Str. 5, 64625 Bensheim, tel. (0 62 51) 3 86 00

Gastdozent

KUPPER, Hubert, Dr., Tel. 39-51 42, Musikwissenschaftliches Institut, Abt. Musikinformatik

Lehrbeauftragte

ALTENHEIN, Hans, Prof. Dr., Institut für Buchwesen. Privat: Auf dem Weißergerber 7, 64404 Bickenbach, Tel. (0 62 57) 6 34 04

ALTGELD, Wolfgang, Prof., Dr. phil., Sprechstd. n. d. Vorlesung, Zi. 109, Institut für Geschichte, Universität Würzburg, Am Hubland, 97074 Würzburg

BLUM, Peter, Dr. phil.. Privat: Schillerstr. 16, 68535 Edingen, Tel. (0 62 03) 8 52 46

DECKER, Karl-Viktor, Dr. phil.. Privat: Am Heuerggrund 13, 55129 Mainz

DEGREIF, Diether, Dr. phil., Archivrat, Tel. (0 61 51) 12 60 17. Privat: Am Wenzen 20, 55120 Mainz

DIETZ-CHARRITAT, Claire. Privat: Am Großberg 35a, 55130 Mainz, Tel. 83 21 49

DÖRR, Morna, M.A.. Privat: Kehlweg 17, 55124 Mainz, Tel. 47 29 41

ERBAR, Ralph, Dr. phil.. Privat: Am Kirchborn 20f, 55126 Mainz, Tel. 47 86 19

FUCHS, Rüdiger, Dr. phil., Wiss. Mitarbeiter an der Akademie der Wissenschaften u. der Literatur, Geschwister-Scholl-Str. 2, 55131 Mainz, Tel. 5 77 42

MÜLLER, W. Robert, Dipl.-Kaufmann, Institut für Buchwesen. Privat: Großer Hirschgraben 17, 60004 Frankfurt/M.

KRÄMER, Reinhard, Dr. phil.. Privat: Eichendorffstraße 51-53, 55122 Mainz, Tel. 37 37 64

LUTZ, Martin-Arnold, *Generalbaß, Partiturspiel*. Privat: Wupperstr. 14, 65201 Wiesbaden, Tel. (06 11) 2 42 80

PHILIPPI, Daniela, Dr. phil., *Musikwissenschaft*. Privat: Adelongstr. 11, 55131 Mainz, Tel. 5 19 91

RICCARDI, Silvia, Tel. 39-51 10. Privat: Berliner Str. 27, 55131 Mainz, Tel. 5 17 19

ROGALL, Joachim, Dr. phil.. Privat: Am Sonnenrain 5, 74909 Meckesheim, Tel. (0 62 26) 71 26

SCHÄFER, Dorothea, M.A., Institut für Alte Geschichte. Privat: Neustr. 17, 55296 Gau-Bischofsheim, Tel. (0 61 35) 60 97

SCHMIDT, Kai-Uwe. Privat: Katzenberg 100, 55126 Mainz, Tel. 47 81 10

SCHOLZ, Sebastian, Dr. phil., Wiss. Mitarbeiter an der Akademie der Wissenschaften u. der Literatur, Geschwister-Scholl-Str. 2, 55131 Mainz, Tel. 5 77 45

SCHWÖRER-KOHL, Gretel, Dr. phil.. Privat: Am Lornenberg 7, 55263 Wackernheim, Tel. (0 61 32) 5 88 49

Lehrveranstaltungen

Vor- und Frühgeschichte

Alle Lehrveranstaltungen finden, sofern nicht anders vermerkt, im Hörsaal des Instituts für Vor- und Frühgeschichte, Schönborner Hof, Schillerstraße 11 (Südflügel), EG, statt.

Vorlesungen

- 001 Einführung in die Provinzialrömische Archäologie anhand von Fallbeispielen [2-std.]
J. Oldenstein
Di 11-13
- 002 Archäologie der Slawen in Mitteleuropa [2-std.]
H. Ament
Mi 9-11

Proseminar

- 003 Einführung in das Studium der Vor- und Frühgeschichte [2-std.]
H. Ament
Mo 10-12

Seminare

- 004 Römische Truppenlager und -dislokation [2-std.]
J. Oldenstein
Di 9-11

Geschichte

- Einführungsveranstaltung für Studienanfänger, Fach- und Hochschulortwechsler
P. C. Hartmann
Mo, 16. Oktober 1995, 14-16 — P 1

Vorlesungen

- 101 Die Krise der römischen Republik [2-std.]
E. Herrmann-Otto
Fr 10-12 — P 4
- 102 Begründung des Prinzipats [3-std.]
L. Schumacher
Di 10-12, Do 10-11 — P 3
- 103 Byzantinistische Geschichte 7.-9. Jahrhundert [2-std.]
G. Prinzing
Fr 11-13 — P 15

- 005 Grabformen und Bestattungssitten in Germanien (1.-5. Jh.) [2-std.]
H. Ament
Do 16-18
- 006 Doktorandenseminar
H. Ament, N. Bantelmann, J. Oldenstein, N. Wand
Z. u. O. n. V.
Blockveranstaltung

Übungen

- 007 Mainzer Archäologen [2-std.]
R. Heynowski
Mo 14-16
- 008 Frauen- und Männertracht im frühen Mittelalter [2-std.]
M. Aufleger
Do 9-11
- 009 Übung zu Archäologie des Mittelalters [2-std.]
N. Wand
Di 16-18

Exkursionen

- 010 Tagesexkursionen
H. Ament, M. Aufleger, N. Bantelmann, J. Oldenstein, N. Wand
Z. u. O. n. V.

- 104 Einführung in die Geschichte des Mittelalters (8. bis 13. Jahrhundert) [2-std.]
E.-D. Hehl
Mi 8-10 — P 4
- 105 Europa im 9. Jahrhundert. Vom Frankenreich zum deutschen Reich [2-std.]
J. J. Menzel
Di, Mi 10-11 — P 103
- 106 Vorlesung zur Geschichte des Mittelalters [2-std.]
N. N.
Z. u. O. s. Aushang
- 107 Das »späte« Mittelalter [2-std.]
M. Matheus
Mo 10-12 — P 5

- 108 Europäische Kolonialreiche im 16. Jahrhundert [2-std.]
W. G. Rödel
Mo, Di 10-12 — P 4
- 109 Deutsche Geschichte (1618-1700) [2-std.]
W. Dotzauer
Do 9-11 — P 13
- 110 Europa im 18. Jahrhundert [2-std.]
P. C. Hartmann
Mi 10-12 — P 5
- 111 Vielvölkerreich zwischen äußerer Machtentfaltung und innerer Rückständigkeit: Rußland von Peter dem Großen bis zum Krimkrieg [2-std.]
E. Oberländer
Di, Mi 15-16 — P 5
- 112 »Pulverfaß Balkan«: Nationalismus in Südosteuropa im 19. und 20. Jahrhundert [2-std.]
U. Haustein
Mi 10-12 — P 204
- 113 Radikaler Nationalismus in Deutschland und in Europa 1890-1922 [2-std.]
W. Altgeld
Do 12-14 — P 2
- 114 Grundzüge der wirtschafts-, sozial- und gesellschaftspolitischen Entwicklung Deutschlands im Ersten Weltkrieg und während der Weimarer Republik [2-std.]
K. Fuchs
Mo 11-12, Do 10-11 — P 103

Proseminare**ALTE GESCHICHTE**

- 115 Griechische Geschichte zur Zeit des Perikles [3-std.]
W. Hoben
Di 11-13 — P 103
Do 8-9 — P 207
- 116 Die Catilinarische Verschwörung [3-std.]
F. Bernstein
Di 15-17 — P 208
Mo 11-12 — R 101
- 117 »Blüte« und »Krise« des römischen Reiches im 2. Jahrhundert n. Chr. [3-std.]
D. Schäfer
Do 15-17 — P 13
Do 17-18 — R 122 d. Hist. Sem. o. 00-518

MITTELALTER

- 118 Byzantinische Weltchronistik (zugleich Einführung in die Byzantinistik) [2-std.]
G. Prinzing
Di 10-12 — Bibl. Byzantinistik
- 119 Religiöse Frauenbewegungen im Mittelalter [3-std.]
M. Hensel, B. Flug
Di 8.30-10 — P 103
Di 10-11 — R 122 d. Hist. Sem. o. 00-518
- 120 Zu den Anfängen des Investiturstreits [3-std.]
I. Ringel
Di 13-16 — R 122 d. Hist. Sem. o. 00-518
- 121 Die Juden im Mittelalter am Beispiel der Gemeinden von Mainz, Speyer und Worms [3-std.]
K. M. Sprenger
Di 8.30-11 — R 101 d. Hist. Sem.
- 122 Proseminar zur mittelalterlichen Geschichte [3-std.]
N. N.
Z. u. O. s. Aushang

NEUZEIT

- 123 Die Französische Revolution und das Heilige Römische Reich 1789-1803 [3-std.]
L. Pelizaeus
Do 15-18 — R 101 d. Hist. Sem.
- 124 Vom Passauer Vertrag (1552) zum Augsburger Religionsfrieden (1555) [3-std.]
K. Amann
Fr 10 s.t.-11.30 — P 103
Fr 14-15 — R 122 o. 00-518
- 125 Der Westfälische Frieden (1648) [3-std.]
W. Dotzauer
Mi 15-18 — R 101 d. Hist. Sem.

NEUESTE ZEIT

- 126 Bismarck und der Berliner Kongreß (1878) [3-std.]
W. Elz
Di 18 s.t.-20.30 — R 101 d. Hist. Sem.
- 127 Der Wirtschaftskrieg im 19. und 20. Jahrhundert [3-std.]
S. Neitzel
Di 13-16 — R 101 d. Hist. Sem.
- 128 Die deutsch-französischen Beziehungen 1945-1968 [3-std.]
R. Erbar
Mi 16-18 — R 122 d. Hist. Sem. o. 00-518
Tutorium Z. u. O. n. V.

- 129 Handel und Politik: Die britischen Interessen in Ostmitteleuropa seit dem Ersten Weltkrieg [3-std.]
R. Ahmann
Mo 11-13 — R 134 d. Inst. f. Osteurop. Gesch.
Tutorium Z. u. O. n. V.
- 130 Die Anfänge nationalsozialistischer Außenpolitik gegenüber den Staaten Osteuropas [3-std.]
G. Wagner
Di 11.30-14 — R 134 d. Inst. f. Osteurop. Gesch.
- Kolloquien/Kurse/Übungen**
- 131 Fachdidaktisches Kolloquium/G [2-std.]
H. Ernst
• Kurs A
Mi 14 s.t.-15.30 — P 103
• Kurs B
Do 13-15 — R 101 d. Hist. Sem.
- 132 Fachdidaktisches Kolloquium/G [2-std.]
K.-U. Schmidt
Z. u. O. s. Aushang
- 133 Die Berücksichtigung des Schülerinteresses im Geschichtsunterricht – Fachdidaktische Übung/H [2-std.]
H. Ernst
Fr 13-15 — R 101 d. Hist. Sem.
- 134 Unterrichtsplanung: Einstiegsstunden – Motivation und problemorientierter Geschichtsunterricht, Übung/H [2-std.]
K.-U. Schmidt
Z. u. O. s. Aushang
- 135 Livius, Lateinischer Lektürekurs/G (zur Vorbereitung auf das Latinum) [4-std.]
W. Hoben
Mo, Do 17-19 — P 208
- 136 Französisch für Historiker (Anfänger), Sprachkurs/G [4-std.]
D. Dietz-Charritat
Z. u. O. s. Aushang
- 137 Französisch für Historiker (Fortgeschrittene), Sprachkurs/G [4-std.]
M. Dörr
Z. u. O. s. Aushang
- 138 Lateinische Quellenlektüre: Das Geschichtswerk des Velleius Paterculus, Übung/G/H [2-std.]
F. Bernstein
Fr 11.30-13 — P 103
- 139 Mittellateinische Quellenlektüreübung/G/H: Königtum und Königswahl im 11. und frühen 12. Hh. [2-std.]
W. Bomm
Mo 14-16 R 101 d. Hist. Sem.
- 140 Französische Quellenlektüre: Voltaire, *Candide* on l'optimisme (1759), Übung/G/H [2-std.]
H. Ernst
Mi 11-13 — P 103
- 141 Spanische Quellenlektüre: Garcilaso de la Vega el Inca: *Comentarios reales* (1609/13), Übung/G/H [2-std.]
H. Ernst
Fr 10-12 — R 101 d. Hist. Sem.
- 142 Polnische Quellenlektüre: Quellen zur Geschichte der Masuren im 19. und 20. Jahrhundert, Übung/G/H [2-std.]
J. Rogall
Mo 15-17 — R 134 d. Inst. f. Osteurop. Gesch.
- 143 Englische Quellenlektüre: Englische Quellen zur Julikrise und zum Kriegsausbruch 1914, Übung/G/H [2-std.]
W. Elz
• Kurs A
Di 14-16 — P 103
• Kurs B
Do 11-13 — R 101 d. Hist. Sem.
- 144 Französische Quellenlektüre: *La question polonaise et les délibérations du Conseil des Quatre* (mars-juin 1919), Übung/G/H [2-std.]
G. Wagner
Fr 9-11 — P 208
- 145 Russische Quellenlektüre: Was sind eigentlich »Eurasier«? Texte zum Wiederaufleben der Eurasien-Ideologie im heutigen Rußland, Übung/G/H [2-std.]
E. Oberländer
Mi 11-13 — R 134 d. Inst. f. Osteurop. Gesch.
- 146 Einführung in das Studium der Alten Geschichte, Übung/G [2-std.]
W. Hoben
Fr 11-13 — P 208
- 147 Althistorisches Grundwissen, Übung/G [2-std.]
W. Hoben
Mi 10-12 — P 208

- 148 Repetitorium: Die mittlere und späte römische Republik, Übung/G/H [2-std.]
W. Hoben
Do 9-11 — P 207
- 149 Rezeption der Antike in der neueren Geschichte, Übung/G/H [2-std.]
L. Schumacher
Di 16-18 — P 104
- 150 Grabsitten und Totenkult im römischen Deutschland, Übung/G/H [2-std.]
K. V. Decker
Mo 16.30-18 — P 103
- 151 Einführung in die griechische Paläographie, Übung/G [2-std.]
N. N.
Z. n. V. — R 153 Bibl. Byzantinistik
- 152 Kaiser- und Königsurkunden des Früh- und Hochmittelalters, Übung/G/H [2-std.]
J. J. Menzel
Di 16-18 — P 103
- 153 Einführung in die Epigraphik (Mittelalter), Übung/G/H [2-std.]
S. Scholz
Mo 16-18 — R 122 o. 00-518
- 154 Einführung in die mittelalterliche Numismatik, Übung/G/H [2-std.]
W. Dobras
Di 16-18 — R 101 d. Hist. Sem.
- 155 Übung zur Topographie der Stadt Mainz im Mittelalter, Übung/G/H [2-std.]
M. Matheus
Mo 15 s.t.-16.30 — P 103
- 156 Einführung in die spätmittelalterliche Paläographie: Buch- und Urkundenschrift, Übung/G/H [2-std.]
I. Ringel
Mi 13 s.t.-15.30 — R 122 o. 00-518 und Hauptstaatsarchiv Wiesbaden
- 157 Übung zur Geschichte des Mittelalters, Übung/G/H [2-std.]
N. N.
Z. u. O. s. Aushang
- 158 Einführung in die Grundstrukturen und Grundbegriffe der Neuzeit, Übung/G/H [2-std.]
P. C. Hartmann
Mo 18 s.t.-19.30 — P 103
- 159 Geschichte des Mittelmeerraumes 1453-1815, Übung/G/H [2-std.]
W. G. Rödel
Mi 10-12 — R 101 d. Hist. Sem.
- 160 Autobiographien und Alltagsleben im 16. Jahrhundert, Übung/G/H [1-std.]
K. Amann
Mo 10-11 — P 103
- 161 Die europäische Besiedlung Nordamerikas 1600-1800, Übung/G/H [2-std.]
H. Schmal
Di 11-13 — R 101 d. Hist. Sem.
- 162 Editionsprobleme neuzeitlicher (deutscher und französischer) handschriftlicher Quellen anhand ausgewählter Beispiele des 19. Jahrhunderts, Übung/G/H [2-std.]
D. Degreif
Fr 15-17 — P 103
- 163 Jüdisches Leben in Staat, Wirtschaft und Gesellschaft im Kaiserreich (1871-1914), Übung/G/H [2-std.]
K. Fuchs
Mo 13-15 — P 103
- 164 »Die russische Gefahr im deutschen Hause«. Die Auseinandersetzung Haller-Hoetzsch im Jahre 1917, Übung/G/H [2-std.]
G. Wagner
Fr 12 s.t.-13.30 — R 134 d. Inst. f. Osteurop. Gesch.

Wilfried Sellin
Antiquariat
am
Fischtor

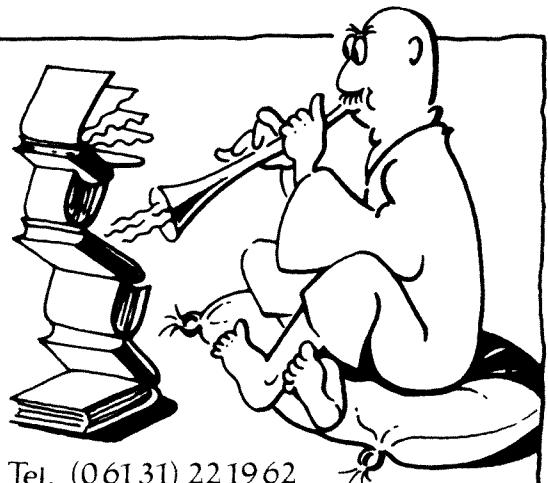

55116 Mainz · Fischtorstraße 4 – 8 · Tel. (06131) 221962

- 165 Zerrissene Lebenswelten – Alltagsleben in den 1920er Jahren am Beispiel Heidelbergs, Übung/G/H [2-std.]
P. Blum
Fr 13-15 — P 103
- 166 Die internationalen Gewerkschaftsorganisationen bis zum 2. Weltkrieg, Übung/G/H [2-std.]
R. Tosstorff
Do 10-12 — R 134 d. Inst. f. Osteurop. Gesch.
- 167 Der Luftkrieg über dem Atlantik 1939-1945, Übung/H [2-std.]
S. Neitzel
Fr 17-19 — R 101 d. Hist. Sem.
- 168 Kolloquium zur Vorlesung: Begründung des Prinzipats [1-std.]
L. Schumacher
Do 11-12 — P 4
- 169 Kolloquium zur Vorlesung [2-std.]
K. Fuchs
Z. u. O. n. V.
- 170 Kolloquium zur Vorlesung [1-std.]
J. J. Menzel
Z. u. O. n. V.
- 171 Doktoranden-Arbeitsgemeinschaft [2-std.]
W. Dotzauer
Z. u. O. n. V.
- 172 Doktoranden- und Magistrandenkolloquium: Probleme zur allgemeinen und neueren Geschichte, prs. [2-std.]
P. C. Hartmann
Z. u. O. n. V.
- 173 Doktorandenkolloquium [2-std.]
M. Matheus
Di 18-20 — R 122 o. 00-518
- 174 Doktoranden- und Magistrandenkolloquium, prs. [2-std.]
J. J. Menzel
Z. u. O. n. V.
- 175 Kolloquium für Doktoranden- und Examenskandidaten: Neue Interpretationen der russischen Geschichte [2-std.]
E. Oberländer
Z. u. O. n. V.
- 176 Doktoranden- und Magistrandenkolloquium, prs.
W. G. Rödel
Z. u. O. n. V.
- 177 Arbeitskreis Historische Demographie, prs.
W. G. Rödel
Z. u. O. n. V.
- 178 Arbeitskreis »Historisches Praktikum«, publ. [4-std.]
B. Flug, M. Hensel
Z. u. O. n. V.
- 179 Arbeitskreis: Reichserzkanzler
P. C. Hartmann
Z. u. O. n. V.
- Tagesexkursionen**
- 180 Tagesexkursion
M. Matheus
Nähere Informationen s. Aushang
- 181 Historische Tagesexkursion nach Nordhessen und Niedersachsen
P. C. Hartmann
Nähere Informationen s. Aushang
- Hauptseminare**
- 182 Die Iulisch-Claudische Dynastie [2-std.]
L. Schumacher
Do 15-17 — P 208
- 183 Die Stadt in der Spätantike (Rom, Konstantinopel, Karthago, Antiochien) [2-std.]
E. Hermann-Otto
Do 13-15 — P 208
- 184 Klöster in Konstantinopel (Gründung und Geschichte) [2-std.]
G. Prinzing
Di 16-18 — Bibl. Byzantinistik
- 185 Hauptseminar zur Geschichte des Mittelalters
N. N.
Z. u. O. s. Aushang
- 186 Anfänge und Aufstieg Österreichs. Territorienbildung im Donau-Alpen-Raum [2-std.]
J. J. Menzel
Do 17-19 — P 103
- 187 Handel im hohen und späten Mittelalter [2-std.]
M. Matheus
Di 15.30-17 — P 203
- 188 Die Anfänge des englischen Kolonialreiches von Elisabeth I. bis Cromwell [2-std.]
W. G. Rödel
Mo 17-19 — R 101 d. Hist. Sem.
- 189 Kultur, Kunst und Bildungswesen in der nördlichen Hälfte des Heiligen Römischen Reiches von 1650-1800 [2-std.]
P. C. Hartmann
Di 14-16 — P 207

- 190 Aufgeklärter Absolutismus und Emanzipation des Bürgertums Mitteleuropas im 18. Jahrhundert [2-std.]
W. Dotzauer
Mi 9-11 — P 207
- 191 Die Aufhebung der Leibeigenschaft in Rußland 1861 und ihre Folgen [2-std.]
E. Oberländer
Di 16-18 — P 15
- 192 Politische Parteien in Deutschland – Entstehung und Entwicklung [2-std.]
K. Fuchs
Do 11-13 — P 103
- 193 1989/90: Zeugnisse und Quellen des Umbruchs in der Sowjetunion und Osteuropa [2-std.]
U. Haustein
Mo 17-19 — R 134 d. Inst. f. Osteurop. Gesch.

Buchwesen

- Einführungsveranstaltung für Studienanfänger, Fach- und Hochschulortwechsler
E. Fischer, D. Lösch
Di, 17. Oktober 1995, 16-18 — P 6

Vorlesungen

- 201 Von der Handschrift zum Buchdruck (Geschichte des Buches II) [2-std.]
S. Füßel
Di 16-18 — P 10
- 202 Das »freie Buch«. Geschichte des Buchhandels im deutschsprachigen Exil 1933-1945 [2-std.]
E. Fischer
Do 16-18 — P 4

Proseminare I

- 203 – 204 Einführung in die Methoden und Grundlagen des Faches [2-std.]
D. Lösch
- Do 16-18 — P 104
 - Do 18-20 — P 106
- 205 Einführung in die Methoden und Grundlagen des Faches [2-std.]
E. Fischer
Fr 10-12 — P 3

Proseminare II

- 206 Instanzen der Literaturvermittlung im 19. und 20. Jahrhundert [2-std.]
U. Schneider
Mi 8.30-10 — P 103
- 207 Druckgeschichtliche Entwicklungen zu Beginn des 20. Jahrhunderts [2-std.]
R. Münch
Mo 13-15 — P 102

- 208 Lesegesellschaften und Leihbibliotheken [2-std.]
D. Lösch
Mi 13-15 — P 102
- 209 Geschichte des Lektorats im 20. Jahrhundert [2-std.]
U. Schneider
Do 10.30-12 — P 106
- 210 Karikatur und Satire in Buch und Zeitschrift des 19. und 20. Jahrhunderts [2-std.]
R. v. d. Schulenburg
Mo 10-12 — P 108

Übungen

- 211 Strategische und operative Erfolgsfaktoren von Verlagsunternehmen [2-std.]
J. Frühschütz
Mo 18 s.t.-19.30 — P 5
- 212 Typographische Übungen zum Zeitschriften-design [2-std.]
R. Münch
Do 14-16 — P 204
- 213 Druckgraphische Techniken und graphische Künste [2-std.]
R. v. d. Schulenburg
Mi 15 s.t.-16.30 — P 203

Hauptseminare

- 214 Klosterbibliotheken [2-std.]
E. Mittler
Mo 13 s.t.-14.30 — P 12
Beginn: Mo, 30.10.1995
- 215 Das Buch der Bücher [2-std.]
S. Füßel
Mi 11-13 — P 104
- 216 Die Insel. Geschichte einer Zeitschrift und eines Verlages [2-std.]
S. Füßel
Mo 12.30-14 — P 104

217 Allgemeine geschichtliche und landesgeschichtliche Grundlagen des deutschen Buch- und Bibliothekswesens, besonders in der Neuzeit. Ausgewählte Probleme [2-std.]

H.-J. Koppitz

Di 16 s.t.-17.30 — P 11

218 Die Entwicklung des Antiquariatsbuchhandels in Deutschland [2-std.]

E. Fischer

Do 10 s.t.-11.30 — P 102

Übungen im Hauptstudium

219 Strategische und operative Erfolgsfaktoren von Verlagsunternehmen [2-std.]

J. Frühschütz

Mo 18 s.t.-19.30 — P 5

220 Historische Buchbestände in österreichischen Bibliotheken (mit Exkursion) [2-std.]

E. Fischer

Fr 13-15 — P 7

Oberseminare

221 Der Verlag als Geschäftsbetrieb [2-std.]

W. R. Müller

Do 8.30-10 — P 11

Musikwissenschaft

Hinweis: Alle Lehrveranstaltungen finden, sofern nicht anders angegeben, im Hörsaal P 161 statt.

- Einführungsveranstaltung für Studienanfänger, Fach- und Hochschulortwechsler
N. N.
Mi, 18. Oktober 1995, 14-16 — P 161

Vorlesungen

Forschungsfreiemester: Prof. Dr. Chr.-H. Mahling

301 Thema, Z. u. O. werden noch bekanntgegeben
N. N.

302 Historischer Orgelbau in Mainz 1650-1930 [2-std.]

F. W. Riedel

14-tägl.: Do 15-17 — Fakultätssaal
(mit Exkursionen zu Mainzer Kirchen)

Proseminare

303 Thema, Z. u. O. werden noch bekanntgegeben
N. N.

222 Oberseminar für Doktoranden und Examenskandidaten [2-std.]

S. Füssel

14-tägl.: Fr 13-17 — O. n. V.

223 Kolloquium für Examenskandidaten [2-std.]

H.-J. Koppitz

Di 18.30-20 — P 108

Praktika

224 Setzen und Drucken in der Lehrdruckerei (pers. Anmeldung) [6-std.]

R. Münch, F. Scheel

Z. n. V.

Vier parallele Kurse; die Namen der Teilnehmer werden durch Anschlag bekanntgegeben

225 Fotosatzpraktikum (pers. Anmeldung) [6-std.]

R. Münch

Z. n. V.

226 DTP-Kurse (pers. Anmeldung)

R. Münch

Blockveranstaltungen

304 Einführung in die musikalische Analyse [2-std.]

H. Pöllmann

Mi 11-13

305 Musikstile in Myanmar/ Birma [2-std.]

G. Schwörer-Kohl

Di 14-16

306 Antonio Vivaldi [2-std.]

U. Kramer

Di 9-11

Hauptseminare

307 Giuseppe Verdi [2-std.]

U. Kramer

Do 9-11

308 Thema, Z. u. O. werden noch bekanntgegeben
N. N.

309 Die Motette des 14. u. frühen 15. Jhdts. [2-std.]

K. Kuegle

Fr 11-13

Oberseminar

- 310 Doktorandenkolloquium: Besprechung von
Magister- und Promotionsarbeiten [2-std.]
*Chr.-H. Mahling, M. Schuler, U. Kramer,
N. N.*
Mi 15-17

Übungen

- 311 Formenlehre: »Vokale Großformen«
[1-std.]
R. Walter
Do 13.15-14
- 312 Harmonielehre I [1-std.]
S. Münch
Mo 15.15-16
- 313 Harmonielehre II [1-std.]
S. Münch
Mo 13.45-14.30
- 314 Harmonielehre IV [1-std.]
R. Walter
Do 14 s.t.-14.45
- 315 Kontrapunkt I [1-std.]
S. Münch
Mo 14.30-15.15
- 316 Kontrapunkt III [1-std.]
R. Walter
Do 15 s.t.-15.45

- 317 Gehörbildung II [1-std.]
S. Münch
Mo 13 s.t.-13.45
- 318 Instrumentation [1-std.]
R. Walter
Do 15.45-16.30
- 319 Generalbaß I [1-std.]
M. Lutz
• Kurs A: Mo 8 s.t.-8.45
• Kurs B: Mo 9.30-10.15
- 320 Partiturspiel I [1-std.]
M. Lutz
• Kurs A: Mo 8.45-9.30
• Kurs B: Mo 10.15-11.00
- 321 Einführung in die Musikbibliographie und
die musikwissenschaftliche Arbeitsweise
[2-std.]
K. Pfarr
Fr 9-11
- 322 Einführung in den computergestützten No-
tensatz [2-std.]
H. Pöllmann
Mi 13-15
- 323 Notationskunde I [2-std.]
S. Münch
Mi 9-11
- 324 Einführung in die Musikwissenschaft
[2-std.]
H. Kupper
Di 11-13

Abendländische Religionsgeschichte**Vorlesung**

- 401 Abendländisches Weltbild und christlicher
Schöpfungsglaube. Grundlagen und reli-
gionsgeschichtliche Entwicklung bis zur Ge-
genwart [2-std.]
A. Schilson
Do 9-11 — P 15

Oberseminar

- 402 Der Reich-Gottes-Gedanke und seine Umge-
staltungen in der abendländischen Geschich-
te [2-std.]
A. Schilson
Di 18.30-20 — P 203

Hauptseminar

- 403 Neue Religiosität im 20. Jahrhundert. Ver-
gangenheit und Gegenwart [2-std.]
A. Schilson
Do 12-14 — SB II 03-134

Fachbereich 17: Mathematik

- Postanschrift: Fachbereich Mathematik
55099 Mainz, Fax 39-43 89
- Besucheranschrift: Staudingerweg 9
- Dekan: Univ.-Prof. Dr. Klaus-Jürgen SCHEIBA,
Zi. 05-517, Tel. 39-24 54
- Prodekan: Univ.-Prof. Dr. Klaus DOERK,
Zi. 04-223, Tel. 39-24 53
- Dekanat: Anne-Marie PAGEL,
Sprechzeiten: Mo-Fr 9-12,
Zi. 03-625, Tel. 39-22 70/28 26
- Fachbereichsbibliothek:
A. PENNER, M.-L. PISANO, G. THIESSEN,
Zi. 03-515, Tel. 39-26 93,
Öffnungszeiten s. Aushang

Informationen für Studierende

Studienfächer und -abschlußmöglichkeiten

- **Mathematik:**
Diplom; Promotion, die eine Abschlußprüfung voraussetzt; Erste Staatsprüfung für das Lehramt an Gymnasien.
- **Informatik:**
Als Nebenfach im Diplom-Studiengang Mathematik; Promotion, die eine Abschlußprüfung voraussetzt.
- **Geschichte der Mathematik und der Naturwissenschaften:**
Promotion, die ein abgeschlossenes Diplom oder Staatsexamen in einem naturwissenschaftlichen Fach voraussetzt; zugelassen als Nebenfach zur Promotion sowie für das Diplom in Mathematik.

Einführungsveranstaltung für Studienanfänger, Fach- und Hochschulortwechsler

Montag, 23. Oktober 1995, 11-13, N 1

Studienfachberatung

Staudingerweg 9

MATHEMATIK

Dr. H. ADE, Zi. 05-421, Tel. 39-24 45;

Dr. H.-P. HEINZ, Zi. 04-515, Tel. 39-25 15

- in der vorlesungsfreien Zeit vom 2. bis zum 13. Oktober 1995: HEINZ, Di 10-12
- in der Studieneinführungswoche vom 16. bis zum 20. Oktober 1995: ADE, HEINZ, Mo-Mi 10-12
- in der Vorlesungszeit vom 23. Oktober 1995 bis zum 16. Februar 1996: ADE, Mo 10-12; HEINZ, Di 10-12, Mi 14-16
- in der vorlesungsfreien Zeit vom 19. Februar bis 29. März 1996: HEINZ, Di 10-12

INFORMATIK

Dr. H.-J. SCHRÖDER,

Zi. 05-327, Tel. 39-36 05, Mi 10-11

Vertrauensdozent für ausländische Studierende

- **Mathematik:** Univ.-Prof. Dr. phil. nat. Bernhard AMBERG, Zi. 04-227, Tel. 39-24 36,
Sprechzeiten n. V. und nach der Vorlesung

Studien-, Prüfungs- und Promotionsordnungen

MATHEMATIK

Lehramt an Gymnasien:

Die Studienordnung für das Studienfach Mathematik im Studiengang Lehramt an Gymnasien an der Johannes Gutenberg-Universität ist im Prüfungssekretariat, Staudingerweg 9, Zi. 03-623, erhältlich.

Dort ist ebenfalls die Ordnung der Zwischenprüfung des Fachbereichs Mathematik der Johannes Gutenberg-Universität Mainz zur Wissenschaftlichen Prüfung für das Lehramt an Gymnasien erhältlich.

Die Landesverordnung über die Erste Staatsprüfung für das Lehramt an Gymnasien ist im Buchhandel erhältlich und Prüfungssekretariat, Staudingerweg 9, Zi. 03-623, einsehbar (Kopiervorlage).

- Prüfungsamt: s. S. 75

Diplom:

Die Studienordnung für das Studienfach Mathematik im Studiengang Diplom an der Johannes Gutenberg-Universität Mainz ist im Prüfungssekretariat, Staudingerweg 9, Zi. 03-623, erhältlich. Dort ist ebenfalls die Ordnung der Diplomprüfung des Fachbereichs Mathematik der Johannes Gutenberg-Universität Mainz erhältlich.

- Prüfungsausschuß: Vorsitzender: Univ.-Prof. Dr. K. DOERK, Stellvertreter: Univ.-Prof. Dr. H.-J. SCHUH. Geschäftsstelle: Ursula DIETER, Staudingerweg 9, Zi. 03-623, Tel. 39-27 19, Sprechzeiten Mo-Do 9.30-11.30

Promotion:

Die Promotionsordnung der Fachbereiche 17 Mathematik, 18 Physik, 19 Chemie und Pharmazie, 21 Biologie, 22 Geowissenschaften der Johannes Gutenberg-Universität Mainz ist im Dekanat erhältlich.

Kommentar zu den Lehrveranstaltungen

Der Kommentar zu den Lehrveranstaltungen des Fachbereichs Mathematik liegt Mitte Juli 1995 vor. Änderungen gegenüber dem Vorlesungsver-

zeichnis werden an den Anschlagbrettern des Fachbereichs bekanntgegeben.

Anschrift der Fachschaft

- Mathematik:
Staudingerweg 9, Zi. 04-120, Tel. 39-28 34,
Sprechstd. in der vorlesungsfreien Zeit
Mi 10-12, im Semester tägl. 12-14

Hinweis

Der Aufbau des Mathematikstudiums im Studiengang Diplom ist auf einen Beginn im Wintersemester als Regelfall abgestellt.

Wissenschaftliche Einrichtungen**Mathematik**

- Besucheranschrift: Staudingerweg 9
- Universitätsprofessoren:
Dr. B. AMBERG, Tel. 39-24 36 (Sekt. 39-33 35)
Dr. W. BÖRSCH-SUPAN,
Tel. 39-25 28 (Sekt. 39-23 27)
W. J. BÜHLER, Ph. D.,
Tel. 39-28 29 (Sekt. 39-43 63)
Dr. K. DOERK, Tel. 39-24 53 (Sekt. 39-33 35),
Dr. E. GOTTSCHLING,
Tel. 39-23 18 (Sekt. 39-36 14),
Dr. B. GRAMSCH, Tel. 39-25 34 (Sekt. 39-34 52),
Dr. D. HELD, Tel. 39-28 35 (Sekt. 39-33 35),
Dr. A. HERZER, Tel. 39-43 61 (Sekt. 39-28 40),
Dr. G. HOFMEISTER,
Tel. 39-28 33 (Sekt. 39-43 63),
Dr. B. HUPPERT, Tel. 39-28 39 (Sekt. 39-33 35),
Dr. C. KLÜPPELBERG,
Tel. 39-33 32 (Sekt. 39-43 63),
Dr. P. P. KONDER, Tel. 39-28 30 (Sekt. 39-34 52),
Dr. M. KRECK (Forschungsfreisemester),
Tel. 39-28 32 (Sekt. 39-43 53),
Dr. W. LÜCK, Tel. 39-33 37 (Sekt. 39-43 53),
Dr. H. MÜLTHEI, Tel. 39-28 31 (Sekt. 39-23 27),
Dr. A. PFISTER, Tel. 39-25 38 (Sekt. 39-43 63),
D. E. ROWE, Ph. D. (Forschungsfreisemester),
Tel. 39-28 37 (Sekt. 39-23 27),
Dr. H. RÜSSMANN,
Tel. 39-22 69 (Sekt. 39-36 14),
Dr. K.-J. SCHEIBA,
Tel. 39-24 54 (Sekt. 39-34 52),
Dr. G. SCHLEINKOFER,
Tel. 39-33 30 (Sekt. 39-34 52),
Dr. H.-J. SCHUH, Tel. 39-33 40 (Sekt. 39-43 63),
Dr. U. STAUDE, Tel. 39-28 36 (Sekt. 39-36 14)
- Hochschuldozenten:
Dr. Dr. Ä. BÄUMER-SCHLEINKOFER,
Tel. 39-24 39,

- Dr. G. MÜLLER, Tel. 39-33 31,
Dr. C. SCHNEIDER, Tel. 39-36 04,
Dr. T. UTHMANN, Tel. 39-36 10
- Wissenschaftliche Assistenten:
Dr. J. BAUERMANN, Tel. 39-24 03,
Dr. M. EPPEL, Tel. 39-43 56,
Dr. O. HANSEN, Tel. 39-43 55,
Dr. O. HEDDINGA, Tel. 39-36 09,
Dr. J. HRABE DE ANGELIS, Tel. 39-31 32,
Dr. R. KORN, Tel. 39-36 02,
Dr. M. MÖHLE, Tel. 39-43 56
- Wissenschaftliche Mitarbeiter:
Dr. H. ADE, Tel. 39-24 45,
S. BALDERING, Tel. 39-33 31,
Dr. Chr. BEHR, Tel. 39-43 60,
M. BORKOVEC, Tel. 39-36 03,
V. BRAUER, Tel. 39-36 17,
Dr. A. BREITENBACH, Tel. 39-24 51,
A. DESSAI, Tel. 39-43 59,
J. DIAZ-SENG, Tel. 39-31 32,
H.-J. FENDRICH, Tel. 39-43 62,
J. GÖTTELMANN, Tel. 39-36 17,
Dr. K. H. GOLDHORN, Tel. 39-24 52,
W. HARTMANN, Tel. 39-36 07,
M. HEID, Tel. 39-31 32,
PD Dr. H.-P. HEINZ, Tel. 39-25 15,
E. HESS, Tel. 39-24 37,
B. HÖFLING, Tel. 39-36 06,
J. JUNG, Tel. 39-28 28,
Dr. E. KROLL, Tel. 39-23 39,
A. KRÜGER, Tel. 39-36 06,
R. LAUTER, Tel. 39-28 28,
Dr. F. LEINEN, Tel. 39-33 38,
T. SCHICK, Tel. 39-24 37,
Dr. G. SEIM, Tel. 39-25 16,
Dr. P. TEICHNER, Tel. 39-36 07,
Dr. S. WEBER, Tel. 39-33 36

- Math.-techn. Assistentin:
Petra STILLGER-MEURER,
Tel. 39-34 67 (beurlaubt)
- Programmierer: N. N.
- Geschäftszimmer:
Kristiane SCHWERTZEL,
Zi. 03-617, Tel. 39-28 40
- Sekretariate:
 - * Gruppentheorie: Rita GERLACH,
Zi. 04-231, Tel. 39-33 35;
 - * Mathematische Stochastik und Zahlentheorie:
Jutta GONSKA, Zi. 05-625, Tel. 39-43 63;
 - * Numerische Mathematik:
Stephanie GRÜN, Zi. 05-431, Tel. 39-23 27;
 - * Geschichte der Mathematik und der Naturwissenschaften: Sigrid HOFFMANN,
Zi. 05-431; Tel. 39-23 27;
 - * Funktionalanalysis: Ulrike JACOBI
 - * Differentialgleichungen und Funktionentheorie: Elisabeth SCHNEIDER,
Zi. 04-525, Tel. 39-36 14;
 - * Geometrie und Topologie: Ursula JAGTIANI
- Stellvertretender Geschäftsführender Leiter:
Univ.-Prof. Dr. J. PERL,
Zi. 05-233, Tel. 39-28 38
- Sekretariat: Maria HERGET, Zi. 05-231,
Tel. 39-33 78, Fax: 39-35 34
- Sekretariat: Birgit ARPE,
Zi. 05-229, Tel. 39-32 86
- Universitätsprofessoren:
Dr. H. GÖTTLER, Tel. 39-33 36,
Dr. C. LAUTEMANN, Tel. 39-33 34,
Dr. J. PERL, Tel. 39-28 38
- Wissenschaftliche Assistenten:
Dr. K. BARTHELMANN, Tel. 39-36 15,
Dr. T. UTHMANN, Tel. 39-36 10
- Wissenschaftliche Mitarbeiter:
M. BECKMANN, Tel. 39-43 58,
G. GRIMM, Tel. 39-43 58,
R. HEYEN, Tel. 39-29 23,
D. POLANI, Tel. 39-36 08,
B. SCHEFFEL, Tel. 39-32 86,
U. SCHLEEF, Tel. 39-46 56,
Dr. H.-J. SCHRÖDER, Tel. 39-36 05,
Dr. T. SCHWENTICK, Tel. 39-36 03,
T. SEMMEL-GRIEBELER, Tel. 39-36 16
- Programmierer:
E. ABOU-WARDA, J. BAUER,
Zi. 05-122, Tel. 39-34 67

Institut für Informatik

- Besucheranschrift: Staudingerweg 9
- Geschäftsführender Leiter:
Univ.-Prof. Dr. C. LAUTEMANN,
Zi. 05-225, Tel. 39-33 34

Personalteil

Bedienstete der Universität

Professoren

UNIVERSITÄTSPROFESSOREN AUF LEBENSZEIT

- AMBERG, Bernhard, Dr. phil. nat., *Mathematik*,
Tel. 39-24 36, Bau 2/413, 04-227. Privat: Michael-Müller-Ring 29, 55128 Mainz, Tel. 33 83 06
- BÖRSCH-SUPAN, Wolfgang, Dr. phil., *Angewandte Mathematik*, Tel. 39-25 28, Bau 2/413, 05-427. Privat: Weidmannstraße 79, 55131 Mainz, Tel. 7 37 70
- BÜHLER, Wolfgang J., Ph. D., *Stochastik*, Tel. 39-28 29, Bau 2/413, 05-627. Privat: Menzelstr. 14, 55127 Mainz, Tel. 7 37 58
- DOERK, Klaus, Dr. rer. nat., *Mathematik*, Tel. 39-24 53, Bau 2/413, 04-223. Privat: Am Marienpfad 63, 55128 Mainz, Tel. 36 53 30
- GÖTTLER, Herbert, Dr.-Ing., *Informatik*, Tel. 39-33 36, Bau 2/413, 05-219. Privat: Nostadtstraße 131, 55411 Bingen, Tel. (0 67 21) 4 46 17
- GOTTSCHLING, Erhard, Dr. rer. nat., *Mathematik*, Tel. 39-23 18, Bau 2/413, 04-627. Privat: Bebelstraße 22, 55128 Mainz, Tel. 3 43 65
- GRAMSCH, Bernhard, Dr. rer. nat., *Mathematik*, Tel. 39-25 34, Bau 2/413, 05-527. Privat: Carl-Orff-Straße 57, 55127 Mainz, Tel. 47 75 74
- HELD, Dieter, Dr. phil. nat., *Mathematik*, Tel. 39-28 35, Bau 2/413, 04-617. Privat: Schöne Aussicht 40, 55595 Spabrücken, Tel. (0 67 06) 87 47
- HERZER, Armin, Dr. rer. nat. (a.D.), *Mathematik*, Tel. 39-43 61, Bau 2/413, 04-121. Privat: Im Gries 13, 78351 Bodman-Ludwigshafen, Tel. (0 77 73) 56 19

- HOFMEISTER, Gerd, Dr. phil., *Mathematik*, Tel. 39-28 33, Bau 2/413, 04-327. Privat: Hinter der Kirche 3, 55129 Mainz, Tel. (0 61 36) 4 26 50
- HUPPERT, Bertram, Dr. rer. nat. (emeritiert), *Mathematik*, Tel. 39-28 39, Bau 2/413, 04-233. Privat: Weinbietstraße 26, 67117 Limburgerhof (Pfalz), Tel. (0 62 36) 87 72
- KLÜPPELBERG, Claudia, Dr. sc. math., *Stochastik*, Tel. 39-33 32, Bau 2/413, 05-621. Privat: Bastion Philipp 11, 55131 Mainz, Tel. 22 39 09
- KONDER, Peter Paul, Dr. rer. nat., Honorarprofessor der Universidad de los Andes Bogota/Kolumbien (a. D.), *Mathematik*, Tel. 39-28 30, Bau 2/413, 05-523. Privat: Südring 311, 55128 Mainz, Tel. 33 11 42
- KRECK, Matthias, Dr. rer. nat., Direktor des Mathematischen Forschungsinstituts Oberwolfach (Forschungsfreisemester), *Mathematik*, Tel. 39-28 32, Bau 2/413, 04-433. Tel. Oberwolfach (078 34) 9790. Privat: Carl-Zuckmayer-Straße 9, 55127 Mainz, Tel. 47 66 43
- LAUTEMANN, Clemens, Dr. rer. nat., *Informatik*, Tel. 39-33 34, Bau 2/413, 05-225. Privat: Hinkelsteiner Straße 26, 55128 Mainz, Tel. 36 87 65
- LÜCK, Wolfgang, Dr. rer. nat., *Mathematik*, Tel. 39-33 37, Bau 2/413, 04-423. Privat: Tucholskyweg 43, 55127 Mainz, Tel. 7 81 54
- MÜLTHEI, Heinrich, Dr. rer. nat., *Angewandte Mathematik*, Tel. 39-28 31, Bau 2/413, 05-433. Privat: Katzenborn 6, 55270 Essenheim, Tel. (0 61 36) 8 59 48
- PERL, Jürgen, Dr. rer. nat., *Informatik*, Tel. 39-28 38, Bau 2/413, 05-233. Privat: Am Haag 1, 55124 Mainz, Tel. 4 58 37
- PFISTER, Albrecht, Dr. rer. nat., *Mathematik*, Tel. 39-25 38, Bau 2/413, 04-333. Privat: Heideweg 5, 55299 Nackenheim, Tel. (0 61 35) 29 76
- ROWE, David E., Ph. D. (Forschungsfreisemester), *Geschichte der Mathematik und der Naturwissenschaften*, Tel. 39-28 37, FAX 39-46 59, Bau 2/413, 05-628. Privat: Rilkeallee 26, 55127 Mainz, Tel. 7 25 45
- RÜSSMANN, Helmut, Dr. rer. nat., *Mathematik*, Tel. 39-22 69, Bau 2/413, 04-527. Privat: Menzelstraße 9a, 55127 Mainz
- SCHEIBA, Klaus-Jürgen, Dr. rer. nat., *Mathematik*, Tel. 39-24 54, Bau 2/413, 05-517. Privat: Münzthaler Grund 5, 55413 Weiler, Tel. (0 67 21) 3 62 92
- SCHLEINKOFER, Gerhard, Dr. rer. nat., *Mathematik*, Tel. 39-33 30, Bau 2/413, 04-517. Privat:

Steinritsch 10, 55270 Klein-Winternheim, Tel. (0 61 36) 8 92 04

- SCHUH, Hans-Jürgen, Dr. rer. nat., *Mathematik*, Tel. 39-33 40, Bau 2/413, 05-623. Privat: Goethestraße 4, 55278 Selzen, Tel. (0 67 37) 17 96
- STAUDE, Ulrich, Dr. rer. nat., *Mathematik*, Tel. 39-28 36, Bau 2/413, 04-523. Privat: Kehlweg 37, 55124 Mainz, Tel. 47 28 77
- STULOFF, Nikolai, Dr. rer. nat. (a.D.), *Mathematik*. Privat: Rheinstraße 90, 65185 Wiesbaden, Tel. (06 11) 37 36 91

AUSSERPLANMÄSSIGE PROFESSOREN

- HEINZ, Hans-Peter, Dr. rer. nat., *Mathematik*, Tel. 39-25 15, Bau 2/413, 04-515. Privat: Am Taubertsberg 4, 55122 Mainz, Tel. 38 34 31
- MÜLLER, Gerd, Dr. rer. nat., *Mathematik*, Tel. 39-33 31, Bau 2/413, 04-625. Privat: Im Mittelweg 25, 55294 Bodenheim, Tel. (0 61 35) 61 57
- SCHNEIDER, Claus, Dr. rer. nat., *Mathematik*, Tel. 39-36 04, Bau 2/413, 05-325. Privat: Gürtlerstr. 46, 55128 Mainz, Tel. 36 97 99

Privatdozenten

- HEINZ, Hans-Peter, Dr. rer. nat., *Mathematik*, Tel. 39-25 15, Bau 2/413, 04-515. Privat: Am Taubertsberg 4, 55122 Mainz, Tel. 38 34 31
- LEINEN, Felix, Dr. rer. nat., *Mathematik*, Tel. 39-33 38, Bau 2/413, 04-615. Privat: Huxelrennenweg 30, 55129 Mainz, Tel. 50 85 97

Hochschuldozenten

- BÄUMER-SCHLEINKOFER, Anne, Dr. phil., Dr. rer. nat., *Geschichte der Naturwissenschaften*, Sprechstd. Mo 14-15 u. n. V., Tel. 39-24 39, Bau 2/413, 05-528. Privat: Steinritsch 10, 55270 Klein-Winternheim, Tel. (0 61 36) 8 92 04
- MÜLLER, Gerd, Dr. rer. nat., *Mathematik*, Tel. 39-33 31, Bau 2/413, 04-625. Privat: Im Mittelweg 25, 55294 Bodenheim, Tel. (0 61 35) 61 57
- SCHNEIDER, Claus, Dr. rer. nat. (apl. Prof.), *Mathematik*, Tel. 39-36 04, Bau 2/413, 05-325. Privat: Gürtlerstraße 46, 55128 Mainz, Tel. 36 97 99
- UTHMANN, Thomas, Dr. rer. nat., *Informatik*, Tel. 39-36 10, Bau 2/413, 05-331. Privat: Bernhard-Winter-Straße 25, 55120 Mainz, Tel. 68 87 50

Wissenschaftliche Assistenten

- BARTHELMANN, Klaus Georg, Dr.-Ing., *Informatik*, Tel. 39-36 15, Bau 2/413, 05-223. Privat: Holunderweg 49, 55128 Mainz, Tel. 33 84 47

- BAUERMANN, Jürgen, Dr. rer. nat., *Mathematik*, Tel. 39-24 03, Bau 2/413, 04-623. Privat: Buchenweg 34, 55128 Mainz, Tel. 36 67 27
- EPPLE, Moritz, Dr. rer. nat., *Geschichte der Mathematik und der Naturwissenschaften*, Tel. 39-43 56, Bau 2/413, 05-617. Privat: Eschenweg 2, 55128 Mainz, Tel. 36 62 54
- HANSEN, Olaf, Dr. rer. nat., *Mathematik*, Tel. 39-43 55, Bau 2/413, 05-329. Privat: Birkenweg 1, 55559 Bretzenheim, Tel. (06 71) 2 65 65
- HEDDINGA, Oliver, Dr. rer. nat., *Mathematik*, Tel. 39-36 09, Bau 2/413, 04-331. Privat: Oberer Dorfgraben 33, 55130 Mainz, Tel. 88 27 48
- HRABE DE ANGELIS, Jörg, Dr. rer. nat., *Mathematik*, Tel. 39-31 32, Bau 2/413, 04-621. Privat: Pariser Str. 10, 55131 Mainz, Tel. 57 34 21
- KORN, Ralf, Dr. rer. nat., *Mathematik*, Tel. 39-36 02, Bau 2/413, 05-621. Privat: Adam von Itzstein Straße 10, 65375 Hallgarten, Tel. (0 67 23) 12 45
- MÖHLE, Martin, Dr. rer. nat., *Mathematik*, Tel. 39-43 56, Bau 2/413, 05-617. Privat: Benzstr. 14, 67551 Worms, Tel. (0 62 41) 38 31
- Wissenschaftliche Mitarbeiter**
- ADE, Hans, Dr. rer. nat., Akad. Direktor, *Mathematik*, Tel. 39-24 45, Bau 2/413, 05-421. Privat: Curt-Goetz-Straße 95, 55127 Mainz, Tel. 47 68 56
- BALDERING, Steffen, Dipl.-Mathematiker, *Mathematik*, Tel. 39-33 31, Bau 2/413, 04-625. Privat: Zum Schwimmbad 52, 65232 Taunusstein, Tel. (0 61 28) 55 96
- BECKMANN, Markus, Dipl.-Mathematiker, *Informatik*, Tel. 39-43 58, Bau 2/413, 05-332. Privat: Karl-Zörgiebel-Str. 29, 55128 Mainz, Tel. 33 10 49
- BEHR, Christoph, Dr. rer. nat., Akad. Oberrat, *Mathematik*, Tel. 39-43 60, Bau 2/413, 04-521. Privat: Rubensallee 46/48, 55127 Mainz
- BORKOVEC, Milan, Dipl.-Mathematiker, *Mathematik*, Tel. 39-36 03, Bau 2/413, 05-521. Privat: Am Schinnergraben 72, 55129 Mainz, Tel. 50 40 78
- BRAUER, Volker, Dipl.-Mathematiker, *Mathematik*, Tel. 39-36 17, Bau 2/413, 05-423. Privat: Immelmannstr. 5a, 55124 Mainz, Tel. 4 53 87
- BREITENBACH, Arno, Dr. rer. nat., Akad. Oberrat, *Mathematik*, Tel. 39-24 51, Bau 2/413, 05-121
- DESSAI, Anand, Dipl.-Mathematiker, *Mathematik*, Tel. 39-43 59, Bau 2/413, 04-425. Privat: Kurfürstenstraße 35, 55118 Mainz, Tel. 61 82 01
- DIAZ-SENG, José, Dipl.-Mathematiker, *Mathematik*, Tel. 39-31 32, Bau 2/413, 04-623. Privat: Richard-Schirrmann-Straße 12, 55122 Mainz, Tel. 37 10 69
- FENDRICH, Hans-Joachim, *Mathematik*, Tel. 39-43 62, Bau 2/413, 04-325. Privat: Teuffelsprung 1, 55246 Mainz
- GÖTTELMANN, Jochen, Dipl.-Mathematiker, *Mathematik*, Tel. 39-36 17, Bau 2/413, 05-423. Privat: Hainerweg 20, 65719 Hofheim, Tel. (0 61 92) 58 17
- GOLDHORN, Karl Heinz, Dr. rer. nat., Akad. Direktor, *Mathematik*, Tel. 39-24 52, Bau 2/413, 04-513. Privat: Heinrichstraße 8, 55411 Bingen, Tel. (0 67 21) 1 23 62
- GRIMM, Gerhard, Dipl.-Ing., *Informatik*, Tel. 39-43 58, Bau 2/413, 05-332. Privat: Atarium 6, 63589 Linsengericht, Tel. (0 60 51) 6 62 63
- HARTMANN, Wolfgang, Dipl.-Mathematiker, *Mathematik*, Tel. 39-36 07, Bau 2/413, 04-419. Privat: Jakob-Welder-Weg 30/224, 55128 Mainz, Tel. 39-48 34
- HEID, Michael, Dipl.-Mathematiker, *Mathematik*, Tel. 39-31 32, Bau 2/413, 04-621. Privat: Untere Zahlbacher Straße 64b, 55131 Mainz, Tel. 22 70 22
- HEINZ, Hans-Peter, Privatdozent, Dr. rer. nat., *Mathematik*, Tel. 39-25 15, Bau 2/413, 04-515. Privat: Am Taubertsberg 4, 55122 Mainz, Tel. 38 34 31
- HESS, Eckehard, Dipl.-Mathematiker, *Mathematik*, Tel. 39-24 37, Bau 2/413, 04-427. Privat: Drususstraße 12, 55131 Mainz, Tel. 57 83 41
- HEYEN, Rudolf, Dipl.-Informatiker, *Informatik*, Tel. 39-29 23, Bau 2/413, 04-332. Privat: Am Flutgraben 9, 55130 Mainz, Tel. 88 37 92
- HÖFLING, Burkhard, Dipl.-Mathematiker, *Mathematik*, Tel. 39-36 06, Bau 2/413, 04-221. Privat: Boppstraße 1, 55118 Mainz
- JUNG, Joachim, Dipl.-Mathematiker, *Mathematik*, Tel. 39-28 28, Bau 2/413, 05-513. Privat: Feldbergstraße 28, 65835 Liederbach, Tel. (0 61 96) 2 52 47
- KROLL, Ekkehard, Dr. rer. nat., Akad. Direktor, *Mathematik*, Tel. 39-23 39, Bau 2/413, 04-323. Privat: Südring 106, 55128 Mainz, Tel. 33 17 97
- KRÜGER, Antje, Dipl.-Mathematikerin, *Mathematik*, Tel. 39-36 06, Bau 2/413, 04-221. Privat: Draiser Straße 130a, 55128 Mainz, Tel. 36 67 06
- LAUTER, Robert, Dipl.-Mathematiker, *Mathematik*, Tel. 39-28 28, Bau 2/413, 05-513. Privat:

- Am Heiligenhaus 18, 65232 Taunusstein, Tel. (0 61 28) 8 46 41
- LEINEN, Felix, Dr. rer. nat., Privatdozent, *Mathematik*, Tel. 39-31 32/33 38, Bau 2/413, 04-615. Privat: Huxelrebenweg 30, 55129 Mainz, Tel. 50 85 97
- POLANI, Daniel, Dipl.-Physiker, *Informatik*, Tel. 39-36 08, Bau 2/413, 05-333. Privat: Parcusstr. 10, 55116 Mainz, Tel. 22 14 98
- SCHEFFEL, Björn, Dipl.-Physiker, *Informatik*, Tel. 39-32 86, Bau 2/413, 05-229. Privat: Ludwig-Richter-Str. 10, 55218 Ingelheim, Tel. (0 61 32) 8 55 05
- SCHICK, Thomas, Dipl.-Mathematiker, *Mathematik*, Tel. 39-24 37, Bau 2/413, 04-427. Privat: Jakob-Welder-Weg 40/233, 55128 Mainz, Tel. 37 36 75
- SCHLEEF, Udo, Dipl.-Mathematiker, *Informatik*, Tel. 39-46 56, Bau 2/413, 05-123. Privat: Mainzer Straße 53, 55299 Gau Odernheim, Tel. (0 67 33) 73 78
- SCHRÖDER, Hans-Jürgen, Dr. rer. nat., Akad. Rat, *Informatik*, Tel. 39-36 05, Bau 2/413, 05-327. Privat: An der Lehnswende 41, 55299 Nackenheim, Tel. (0 61 35) 50 99
- SCHWENTICK, Thomas, Dr. rer. nat., *Informatik*, Tel. 39-36 03, Bau 2/413, 05-227. Privat: Georg-Schrank-Str. 7, 55129 Mainz, Tel. 50 48 97
- SEIM, Gunter, Dr. rer. nat., Akad. Direktor, *Mathematik*, Tel. 39-25 16, Bau 2/413, 05-615. Privat: Schillerstraße 1, 55270 Ober-Olm, Tel. (0 61 36) 99 60 09
- SEMEL-GRIEBELER, Thomas, Dipl.-Mathematiker, *Informatik*, Tel. 39-36 16, Bau 2/413, 05-323. Privat: Consul-Vejento-Str. 10, 55270 Klein-Winternheim, Tel. (0 61 36) 8 81 98
- TEICHNER, Peter, Dr. rer. nat., *Mathematik*, Tel. 39-36 07, Bau 2/413, 04-419. Privat: Wallufer Straße 13, 65197 Wiesbaden, Tel. (06 11) 80 18 83
- WEBER, Siegfried, Dr. rer. nat., Akad. Direktor, *Mathematik*, Tel. 39-36 01. Privat: Rheinstraße 28, 55283 Nierstein, Tel. (0 61 33) 5 75 36

Nichtbedienstete Lehrkräfte und Lehrbeauftragte

Nichtbedienstete Professoren

- KALB, Klaus Gero, Dr. rer. nat., *Mathematik*, Tel. 39-63 33. Privat: Sertoriusring 207, 55126 Mainz, Tel. 47 22 33
- KLEMM, Michael, Dr. rer. nat., *Mathematik*. Privat: Unterfarnbachstraße 75, 90766 Fürth, Tel. (09 11) 7 59 14 95
- POMMERENING, Klaus, Dr. rer. nat., *Mathematik*, Tel. 17-29 68. Privat: Taunusstraße 18b, 55218 Ingelheim, Tel. (0 61 32) 4 05 66

Nichtbedienstete Privatdozenten

- FÖRSTER, Peter, Dr. rer. nat. habil., *Mathematik*. Privat: Adam-Karrillon-Straße 31, 55118 Mainz, Tel. 67 09 07

Lehrveranstaltungen

Hinweise:

Grundsätzlich beginnen in jedem Wintersemester die Lehrveranstaltungen: Analysis I, Lineare Algebra I, Algebra I, Differentialgleichungen I, Numerik II, und in jedem Sommersemester die Lehrveranstaltungen: Geometrie I, Gruppentheorie I, Funktionentheorie I.

- FUCHS, Peter Michael, Dr. rer. nat. habil., *Mathematik*, Tel. 39-43 61, Bau 2/413, 04-121. Privat: Gürtlerstr. 7, 55128 Mainz, Tel. 36 90 59
- SCHMIDT, Stefan, Dr. rer. nat. habil., *Mathematik*, Tel. 39-43 61, Bau 2/413, 04-121. Privat: Am Gonsenheimer Spieß 10, 55122 Mainz, Tel. 38 15 87

Lehrbeauftragter

- SCHMIDT, Günter, Studiendirektor, Studienseminar in Bad Kreuznach. Privat: Am Hahn 3, 55442 Stromberg, Tel. (0 67 24) 37 69

Soweit nicht anders angegeben (z.B. N 1, Hörsäle 18 und N 025 in den naturwissenschaftlichen Gebäuden), finden alle Veranstaltungen im Bau 2/413, Staudingerweg 9, statt.

- Einführungsveranstaltung für Studienanfänger, Fach- und Hochschulortwechsler
E. Gottschling, H. J. Schuh
Mo, 23. Oktober 1995, 11-13 — N 1

Geschichte der Mathematik und der exakten Naturwissenschaften

- 001 Geschichte der Mathematik III [2-std.]
M. Epple
Mo 14-16 — 05-136
- 002 Geschichte der Analysis II [2-std.]
K.-G. Kalb
Mo 12-14 — 05-136
- 003 Geschichte der Naturwissenschaften unter besonderer Berücksichtigung der Biologie (Spätantike bis Renaissance) [2-std.]
Ä. Bäumer-Schleinkofer
Mo 15-17 — Hs 18
- 004 Seminar: Geschichte der nichteuklidischen Geometrie [2-std.]
M. Epple
Di 16-18 — 05-136
- 005 Seminar: Die Entwicklung der naturwissenschaftlichen Disziplinen aus der Mainzer Universität [2-std.]
Ä. Bäumer-Schleinkofer
Mo 17-19 — 05-522
- 006 Philosophie der Mathematik (Lektürekreis) [2-std.]
M. Epple
Z. u. O. n. V.
- 007 Oberseminar zur Geschichte der Naturwissenschaften [2-std.]
Ä. Bäumer-Schleinkofer
Mo 19-21 — 05-522

Mathematik

- 008 Analysis I (mit Übungen) [8-std.]
E. Gottschling
Mo, Do 8-10 — N 1
Übungen, Z. u. O. n. V.
- 009 Lineare Algebra I (mit Übungen) [8-std.]
G. Hofmeister
Di, Fr 8-10 — N 1
Übungen, Z. u. O. n. V.
- 010 Analysis III (mit Übungen) [6-std.]
W. Lück
Di, Do 10-12 — N 2
Übungen, Z. u. O. n. V.
- 011 Lineare Algebra III (mit Übungen) [6-std.]
D. Held
Mo, Mi 10-12 — 05-514
Übungen, Z. u. O. n. V.
- 012 Einführung in die Stochastik (mit Übungen) [6-std.]
W. Bühler
Di, Do 8-10 — N 3
Übungen, Z. u. O. n. V.
- 013 Mathematik für Physiker I (mit Übungen) [8-std.]
G. Schleinkofer
Mo, Mi 8-10 — N 2
Übungen, Z. u. O. n. V.
- 014 Mathematik für Physiker III (mit Übungen) [8-std.]
K.-H. Goldhorn
Di, Do 8-10 — N 2
Übungen, Z. u. O. n. V.
- 015 Mathematik für Chemiker I (mit Übungen) [6-std.]
S. Weber
Mi 8-10 — N 1
Fr 8-10 — N 2
Übungen, Z. u. O. n. V.
- 016 Mathematik für Chemiker III (mit Übungen) [3-std.]
H. Ade
Mo 8-10 — N 3
Übungen, Z. u. O. n. V.
- 017 Mathematik für Chemiker V (mit Übungen) [6-std.]
S. Weber
Z. u. O. n. V.
- 018 Mathematik für Naturwissenschaftler I (mit Übungen) [6-std.]
G. Seim
Mi, Fr 8-10 — N 3
Übungen, Z. u. O. n. V.
- 019 Mathematik für Biologen I (mit Übungen) [4-std.]
W. Bühler
Fr 11-13 — Hs 18
Übungen, Z. u. O. n. V.
- 020 Ergänzungen zur Mathematik für Biologen [2-std.]
W. Bühler
Mo 12-13, Di 11-12 — Hs 18
- 021 Numerische Mathematik II [4-std.]
H. Mülthei
Di, Do 10-12 — 05-514

- 022 Algebra I (mit Übungen) [6-std.]
F. Leinen
Mo 8-10, Fr 10-12 — 05-514
Übungen, Z. u. O. n. V.
- 023 Differentialgleichungen I (mit Übungen)
[6-std.]
U. Staude
Mi, Fr 8-10 — 05-514
Übungen, Z. u. O. n. V.
- 024 Funktionsanalysis I (mit Übungen) [6-std.]
H.-P. Heinz
Mo, Do 14-16 — 04-422
Übungen, Z. u. O. n. V.
- 025 Stochastik I (mit Übungen) [6-std.]
C. Klüppelberg
Di, Mi 14-16 — N 25
Übungen, Z. u. O. n. V.
- 026 Konstruktive Geometrie I (mit Übungen)
[6-std.]
E. Kroll
Di, Do 8-10 — 05-514
Übungen, Z. u. O. n. V.
- 027 Mathematik angewandt (für Lehramtskandidaten) [4-std.]
H. Ade
Mo, Do 10-12 — 05-136
- 028 Geometrie II [4-std.]
B. Amberg
Mo, Do 10-12 — 04-426
- 029 Funktionentheorie II [4-std.]
H. Rüßmann
Di, Do 8-10 — 05-426
- 030 Gruppentheorie II [4-std.]
K. Doerk
Mi, Fr 8-10 — 04-422
- 031 Zahlentheorie II [4-std.]
A. Pfister
Di, Fr 10-12 — 05-426
- 032 Mathematische Statistik (mit Übungen)
[6-std.]
H.-J. Schuh
Di, Mi 14-16 — 05-136
Übungen, Z. u. O. n. V.
- 033 Codierungstheorie (mit Übungen) [6-std.]
W. Willems
Di, Do 8-10 — 04-422
Übungen, Z. u. O. n. V.
- 034 Numerische Behandlung von partiellen Differentialgleichungen (Evolutionsgleichungen)
[4-std.]
W. Börsch-Supan
Di, Do 8-10 — 05-132
- 035 Numerische Mathematik IV [4-std.]
C. Schneider
Mi 10-12, Fr 8-10 — 05-132
- 036 Mathematik für Physiker V (mit Übungen)
[6-std.]
K.-J. Scheiba
Di, Do 8-10 — 05-136
Übungen, Z. u. O. n. V.
- 037 Gruppen in der mathematischen Physik I (mit Übungen) [6-std.]
K.-H. Goldhorn
Mo, Mi 8-10 — 05-426
Übungen, Z. u. O. n. V.
- 038 Differentialgeometrie für Physiker I (mit Übungen) [3-std.]
K.-H. Goldhorn
Mi 14-17 — 05-426
- 039 Gleichungen der mathematischen Physik III [2-std.]
K.-H. Goldhorn
Do 14-16 — 05-426
- 040 Zahlentheorie I (mit Übungen) [4-std.]
H.-J. Schuh
Mo, Di 10-12 — 04-422
- 041 Funktionenräume (mit Übungen) [4-std.]
G. Schleinkofer
Mo 12-14, Mi 14-16 — 04-422
- 041a Distributionen und Fourieroperatoren (mit Übungen) [6-std.]
B. Gramsch
Di, Do 10-12 — 04-432
Übungen, Z. u. O. n. V.
- 041b Algebraische Topologie I [4-std.]
P. Teichner
Di, Do 8-10 — 04-432
- Praktika**
- 042 Mathematisches Grundpraktikum II [2-std.]
H. Mühlthei
Di, Mi 13-16 — O. n. V.
- 043 Mathematisches Praktikum für Fortgeschrittene [3-std.]
W. Börsch-Supan, H. Mühlthei, C. Schneider
Z. u. O. n. V.
- 044 Statistisches Praktikum für Naturwissenschaftler [3-std.]
S. Weber
Z. u. O. n. V.

Proseminare

- 045 Lineare Algebra [2-std.]
B. Amberg
Z. u. O. n. V.
- 046 Ausgewählte Kapitel aus Analysis und Linearer Algebra [2-std.]
A. Breitenbach
Z. u. O. n. V.
- 047 Darstellungstheorie [2-std.]
K. Doerk
Z. u. O. n. V.
- 048 Algebra [2-std.]
J. Hrabe de Angelis
Z. u. O. n. V.
- 049 Analysis [2-std.]
H.-J. Fendrich
Z. u. O. n. V.
- 050 Algebra [2-std.]
D. Held
Z. u. O. n. V.
- 051 Analysis [2-std.]
H. Ade
Z. u. O. n. V.

Seminare

- 052 Unendliche Gruppen [2-std.]
B. Amberg, F. Leinen
Z. u. O. n. V.
- 053 Funktionentheorie [2-std.]
H. Rießmann
Z. u. O. n. V.
- 054 Partielle Differentialgleichungen [2-std.]
G. Schleinkofer
Z. u. O. n. V.
- 055 Zahlentheorie [2-std.]
G. Hofmeister
Mi 16-18 — 04-422
- 056 Codierungstheorie [2-std.]
W. Willems
Z. u. O. n. V.
- 057 Numerische Mathematik [2-std.]
H. Mülthei
Z. u. O. n. V.
- 058 Topologie [2-std.]
W. Lück
Do 14-16 — 04-432
- 059 Numerische Mathematik (Optimierung) [2-std.]
W. Börsch-Supan
Z. u. O. n. V.

- 060 Gruppentheorie [2-std.]
D. Held
Z. u. O. n. V.
- 061 Codes and Designs [2-std.]
J. Hrabe de Angelis
Z. u. O. n. V.
- 062 Gruppentheorie [2-std.]
K. Doerk
Z. u. O. n. V.
- 063 Zahlentheorie [2-std.]
A. Pfister
Z. u. O. n. V.
- 064 Computer-Algebra-Systeme [2-std.]
C. Schneider
Z. u. O. n. V.
- 064a Funktionalanalysis [2-std.]
B. Gramsch
Z. u. O. n. V.

Oberseminare

- 065 Gruppentheorie [2-std.]
B. Amberg, K. Doerk, F. Leinen, W. Willems
Z. u. O. n. V.
- 066 Funktionalanalysis [2-std.]
B. Gramsch, K.-J. Scheiba
Z. u. O. n. V.
- 067 Differentialgleichungen [2-std.]
H.-P. Heinz, G. Schleinkofer, H. Rießmann, U. Staude
Z. u. O. n. V.
- 068 Komplexe Analysis und algebraische Geometrie [2-std.]
E. Gottschling, G. Müller
Z. u. O. n. V.
- 069 Additive Zahlentheorie [2-std.]
E. Härter, G. Hofmeister
Mo 16-18 — 04-422
- 070 Mathematische Stochastik [2-std.]
W. Bühler, C. Klüppelberg, H.-J. Schuh
Z. u. O. n. V.
- 071 Angewandte Mathematik [2-std.]
W. Börsch-Supan, H. Mülthei, C. Schneider
Mi 8-10 — 05-132
- 072 Zahlentheorie und algebraische Geometrie [2-std.]
A. Pfister
Z. u. O. n. V.
- 073 Topologie [2-std.]
M. Kreck, W. Lück
Mi 14-16 — 04-432

074 Mathematisches Kolloquium
Alle Dozenten der Mathematik

075 Anleitung zum wissenschaftlichen Arbeiten
Alle Dozenten der Mathematik

Informatik

076 Algorithmen I (mit Übungen) [4-std.]
H.-J. Schröder

Do 14-16 — N 3

Übungen, Z. u. O. n. V.

077 Grundzüge der Informatik I (mit Übungen)
[4-std.]

H. Göttler

Mi 14-16 — 05-514

Übungen, Z. u. O. n. V.

078 Software Engineering I (mit Übungen)
[4-std.]

J. Perl

Di 14-16 — 05-514

Übungen, Z. u. O. n. V.

079 Modellbildung und Simulation I
(mit Übungen) [4-std.]

J. Perl, T. Uthmann

Do 14-16 — 05-132

Übungen, Z. u. O. n. V.

080 Datenstrukturen und effiziente Algorithmen I
(mit Übungen) [4-std.]

C. Lautemann

Do 10-12 — 05-132

Übungen, Z. u. O. n. V.

081 Konzepte für Programmiersprachen I
(mit Übungen) [4-std.]

H. Göttler

Mo 14-16 — 05-132

Übungen, Z. u. O. n. V.

082 Lernende Systeme I (mit Übungen) [4-std.]

T. Uthmann

Di 14-16 — 05-132

Übungen, Z. u. O. n. V.

083 Nichtklassische Logiken I (mit Übungen)
[4-std.]

K. G. Barthelmann

Mi 14-16 — 05-132

Übungen, Z. u. O. n. V.

084 Steilkurs: »Syntax und Semantik« [1-std.]

H. Göttler

Z. u. O. n. V.

085 Komplexitätstheorie II (mit Übungen)
[4-std.]

T. Schwentick

Di 10-12 — 05-132

Übungen, Z. u. O. n. V.

086 Datenbanken II (mit Übungen) [4-std.]

H.-J. Schröder

Di 14-16 — 05-426

Übungen, Z. u. O. n. V.

087 Seminar: Theoretische Informatik [2-std.]

C. Lautemann

Di 14-16 — 05-522

088 Oberseminar Informatik [2-std.]

H. Göttler, C. Lautemann, J. Perl

Di 16-18 — 05-514

089 Mainzer KI-Kreis [2-std.]

H.-J. Schröder, T. Uthmann

Di 18-20 — 05-514

090 Oberseminar: Medizin-Informatik [2-std.]

K. Pommerening

Z. u. O. n. V.

Fachdidaktik

091 Seminar zur Fachdidaktik [2-std.]

G. Schmidt

Do 17-19 — 04-426

092 Hochschuldidaktische Einführung und Beratung
von Übungsgruppenleitern und -leiterinnen

[2-std.]

G. Edlich, E. Kroll, G. Seim, N. N.

Mo 16-18 — SB II (R. 02-146)

093 Grundfragen des Mathematikunterrichts (mit
Übungen) [3-std.]

G. Seim

Mo 16-18 — 05-136

Übungen, Z. u. O. n. V.

Fachbereich 18: Physik

- Postanschrift:
Fachbereich Physik,
55099 Mainz, Fax 39-29 94
- Besucheranschrift: Staudingerweg 7
- Dekan: Univ.-Prof. Dr. F. SCHECK,
Zi. 01-533, Tel. 39-22 67,
Sprechzeiten Mo-Fr n. V.
- Prodekan: Univ.-Prof. Dr. D. VON HARRACH,
Kernphysik 211, Tel. 39-37 25,
Sprechzeiten Mo-Fr n. V.
- Dekanat:
Ursula FISCHER, Marion MÜLLER,
Zi. 01-531, Tel. 39-44 67/22 67,
Sprechzeiten Mo-Do 11-12.30
- Fachbereichsbibliothek:
Teilbibliotheken im Institut für Physik und im
Institut für Kernphysik

Informationen für Studierende

Studienfächer- und Abschlußmöglichkeiten

- Physik: Diplom; Promotion, die eine Abschlußprüfung voraussetzt; Erste Staatsprüfung für das Lehramt an Gymnasien.
- Meteorologie: Diplom; Promotion, die eine Abschlußprüfung voraussetzt.

Einführungsveranstaltung für Studienanfänger, Fach- und Hochschulortwechsler

Di, 17. Oktober 1995, 11-13, Hs 20

Studienfachberatung

- in der vorlesungsfreien Zeit vom 2. bis zum 13. Oktober 1995
- in der Studieneinführungswoche vom 16. bis zum 20. Oktober 1995
- in der Vorlesungszeit vom 23. Oktober 1995 bis zum 16. Februar 1996
- in der vorlesungsfreien Zeit vom 19. Februar bis 29. März 1996

PHYSIK

- Univ.-Prof. Dr. E. REICHERT, Inst. f. Physik, Staudingerweg 7, Zi. 03-226, Tel. 39-27 29/36 18, Sprechzeiten Mo, Mi, Fr 8-9
- Univ.-Prof. Dr. F. SCHECK, Inst. f. Physik, Staudingerweg 7, Zi. 04-131, Tel. 39-24 76/24 07, Sprechzeiten n. V.

METEOROLOGIE

- Dr. W.-G. PANHANS, Inst. f. Physik der Atmosphäre, Becherweg 21, Zi. 504, Tel. 39-23 02, Sprechzeiten Mo-Fr n. V.
- Dr. P. BRESS, Inst. f. Physik der Atmosphäre, Becherweg 21, Zi. 520, Tel. 39-28 63, Sprechzeiten Mo-Fr n. V.

Vertrauensdozent für ausländische Studierende:

- Physik:
Univ.-Prof. Dr. rer. nat. E. REICHERT,
Inst. f. Physik, Staudingerweg 7,
Zi. 03-226, Tel. 39-27 29,
Sprechzeiten Mo-Fr n. V.
- Meteorologie:
Dr. rer. nat. P. BRESS,
Inst. f. Physik der Atmosphäre,
Becherweg 21, Zi. 520, Tel. 39-28 63,
Sprechzeiten Mo-Fr n. V.

Studien-, Prüfungs- und Promotionsordnungen

PHYSIK

Lehramt an Gymnasien:

Die Studienordnung für das Studium des Faches Physik im Studiengang Lehramt an Gymnasien an der Johannes Gutenberg-Universität ist im Prüfungsamt, Inst. f. Physik, Zi. 03-124, erhältlich. Dort ist ebenfalls die Zwischenprüfungsordnung für das Fach Physik im Studiengang Lehramt an Gymnasien an der Johannes Gutenberg-Universität erhältlich.

Die Landesverordnung über die Erste Staatsprüfung für das Lehramt an Gymnasien ist im Buchhandel erhältlich und Prüfungsamt, Inst. f. Physik, Zi. 03-124, einsehbar (Kopiervorlage).

- Prüfungsamt: s. S. 75

Diplom:

Die Studienordnung für den Diplom-Studiengang im Fach Physik ist im Institut für Physik, Staudingerweg 7, Zi. 03-124, erhältlich. Dort ist ebenfalls die Ordnung für die Diplomprüfung im Studien-

gang Physik an der Johannes Gutenberg-Universität erhältlich.

- Prüfungsausschuß: Vorsitzender: Univ.-Prof. Dr. H. ARENHÖVEL. Stellvertreter: Univ.-Prof. Dr. E. REICHERT. Geschäftsstelle: Gisela BAA-DE, Staudingerweg 7, Zi. 03-124, Tel. 39-36 18, Sprechzeiten 9-12

Promotion:

Die Promotionsordnung der Fachbereiche 17 Mathematik, 18 Physik, 19 Chemie und Pharmazie, 21 Biologie, 22 Geowissenschaften der Johannes Gutenberg-Universität Mainz ist im Dekanat erhältlich.

METEOROLOGIE

Diplom:

Die Studienordnung für den Diplom-Studiengang im Fach Meteorologie an der Johannes Gutenberg-Universität ist im Sekretariat des Instituts für Physik der Atmosphäre, Becherweg 21, NZi. 502, erhältlich. Dort ist ebenfalls die Ordnung für die

Diplomprüfung in Meteorologie an der Johannes Gutenberg-Universität Mainz erhältlich.

- Prüfungsausschuß: Vorsitzender: Univ.-Prof. Dr. W. ZDUNKOWSKI. Stellvertreter: Univ.-Prof. Dr. R. JAENICKE. Geschäftsstelle: N Zi. 425, Tel. 39-28 68 Sprechzeiten n. V.

Promotion:

Die Promotionsordnung der Fachbereiche 17 Mathematik, 18 Physik, 19 Chemie und Pharmazie, 21 Biologie, 22 Geowissenschaften der Johannes Gutenberg-Universität Mainz ist im Dekanat erhältlich.

Anschrift der Fachschaft

- Physik: Staudingerweg 9, Zi. 01-232, 39-32 72

Hinweis

Es wird dringend empfohlen, den Studiengang Diplom nur zum Wintersemester aufzunehmen, da im Sommersemester keine Lehrveranstaltungen für Studienanfänger angeboten werden.

Wissenschaftliche Einrichtungen

Wissenschaftliche Einrichtungen mit eigener Leitung und eigener Verwaltung

Institut für Physik

- Postanschrift: Institut für Physik, 55099 Mainz
- Besucheranschrift: Staudingerweg 7, Pforte, Tel. 39-59 16
- Fax 39-29 91
- Institutsvorsitzender: Univ.-Prof. Dr. E. REICHERT
- Geschäftsführer: N. N. Zi. 01-424, Tel. 39-28 84
- Sekretariat: Christiane HEMBS, Zi. 01-426, Tel. 39-22 82
- Universitätsprofessoren: Dr. H. ADRIAN, Tel. 39-36 37, Dr. E. O. ALT, Tel. 39-28 74, Dr. P. BECKMANN, Tel. 39-58 11, Dr. K. BINDER, Tel. 39-33 48, Dr. R. BROCKMANN, Tel. 39-36 94, Dr. W. HERZOG (emeritiert), Dr. G. HUBER, Tel. 39-59 69, Dr. W. INTHOFF (a.D.), Dr. G. KLAGES (a.D.), Dr. K. KLEINKNECHT, Tel. 39-28 93, Dr. L. KÖPKE, Tel. 39-28 94, Dr. J. KÖRNER, Tel. 39-32 76, Dr. M. KRETZSCHMAR, Tel. 39-24 65,

- Dr. E. W. OTTEN, Tel. 39-25 18,
- Dr. N. PAPADOPOULOS, Tel. 39-59 70,
- Dr. E. REICHERT, Tel. 39-27 29,
- Dr. H.-G. SANDER, Tel. 39-36 67,
- Dr. F. SCHECK, Tel. 39-24 76,
- Dr. K. SCHILCHER, Tel. 39-59 17,
- Dr. R. SCHILLING, Tel. 39-36 99,
- Dr. G. SCHÖNHENSE, Tel. 39-36 21,
- Dr. G. SCHUBERT (emeritiert),
- Dr. E. TRÜBENBACHER (a.D.), Tel. 39-24 64,
- Dr. G. WERTH, Tel. 39-28 83
- Hochschuldozent auf Zeit: Dr. W. HEIL, Tel. 39-59 18
- Wiss. Assistenten: Dr. B. DÜNWEG, Tel. 39 36 45, Dr. G. FECHER, Tel. 39-36 31, Dr. W. KOB, Tel. 39-36 41, Dr. C. WEINHEIMER, Tel. 39-59 55, Dr. C. ZEITNITZ, Tel. 39-51 67
- Lehrbeauftragter: Dr. Dr. R. HILFER, Tel. 39-36 43
- Wiss. Mitarbeiter: Dipl.-Phys. A. BLEILE, Tel. 39-36 85, Dr. H. BLÜMER, Tel. 39-59 81, Dr. J. BONN, Tel. 39-28 76, Dipl.-Phys. S. BRUNNER, Tel. 39-36 66,

Dr. P. BUCHHOLZ, Tel. 39-36 63,
 Dipl.-Phys. C. EBERSBERGER, Tel. 39-59 75,
 Dipl.-Phys. L. FLEISCHMANN, Tel. 39-36 70,
 Dr.-Ingenieur K.-H. GEORGI, Tel. 39-24 05,
 Dr. M. GETZLAFF, Tel. 39-41 50,
 Dipl.-Phys. W. GRAHNEIS, Tel. 39-36 34,
 Dr. R. GRIESSER, Tel. 39-59 82,
 Dipl.-Phys. R. HÄUSSLING, Tel. 39-36 81,
 Dipl.-Phys. S. KÄMMERER, Tel. 39-36 48,
 Dr. W. KALAU, Tel. 39-23 94,
 Dr. H. KALINOWSKY (beurlaubt), Tel. 39-59 13,
 Dr. F. KAYSER, Tel. 39-42 45,
 Dr. M. KLEMM, Tel. 39-36 55,
 Dr. F. LEBER, Tel. 39-36 57,
 Dipl.-Phys. B. LEINBÖCK, Tel. 39-36 35,
 Dr. R. LEY, Tel. 39-28 91,
 Dipl.-Phys. S. LUITZ, Tel. 39-36 57,
 Dipl.-Phys. G. MARX, Tel. 39-51 52,
 Dr. R. NEUGART, Tel. 39-26 08,
 Dr. T. PALBERG, Tel. 39-36 21,
 Dr. G. PASSLER, Tel. 39-37 11/59 14,
 Dr. W. PAUL, Tel. 39-36 44,
 Dipl.-Phys. M. PRZYREMBEL, Tel. 39-36 70,
 Dr. G. QUAST, Tel. 39-36 68,
 Dr. B. RENK, Tel. 39-36 58,
 Dr. O. ROLL, Tel. 39-27 20,
 Dipl.-Phys. J. SCHEIDT, Tel. 39-36 56,
 Dr. F. SCHMID, Tel. 39-36 42,
 Dr. L. SCHWEIKHARD, Tel. 39-59 74,
 Dr. W. SWIECH, Tel. 39-36 32,
 Dipl.-Phys. W. WALKOWIAK, Tel. 39-51 65,
 Dipl.-Phys. J.-M. WARZECHA, Tel. 39-36 81,
 Dr. H. WEICKSEL, Tel. 39-22 53,
 Dr. H. WIECHERT, Tel. 39-25 92,
 Dr. K. WENDT, Tel. 39-28 82,
 Dipl.-Phys. R. WILHELM, Tel. 39-51 65

Institut für Kernphysik

- Besucheranschrift: Becherweg 45
- Fax 39-29 64
- Geschäftsführender Direktor:
 Univ.-Prof. Dr. H. BACKE,
 Zi. 114, Tel. 39-58 00/55 63
- Sekretariat: N. N.
- Geschäftsführer:
 Dr. G. ROSNER, Tel. 39-58 22
- Verwaltungsleiterin:
 Marianne HUHNS, Tel. 39-37 88,
 E-Mail: huhn@vkpmza.kph.uni-mainz.de
- Universitätsprofessoren:
 Dr. H. G. ANDRESEN (a.D.), Tel. 39-58 16,
 E-Mail: andresen@kph.uni-mainz.de,
 Dr. J. ARENDS, Tel. 39-51 94,

E-Mail: arends@kph.uni-mainz.de,
 Dr. H. ARENHÖVEL, Tel. 39-57 44,
 E-Mail: arenhoevel@vkpmza.kph.uni-mainz.de,
 Dr. H. BACKE, Tel. 39-55 63/58 00,
 E-Mail: backe@kph.uni-mainz.de,
 Dr. D. DRECHSEL, Tel. 39-36 95,
 E-Mail: drechsel@vkpmza.kph.uni-mainz.de
 Sekretariat: A. LÖNARZ, Tel. 39-36 96,
 Dr. H. EHRENBERG (emeritiert), Tel. 39-58 30,
 E-Mail: ehrenberg@vkpmza.kph.uni-mainz.de,
 Dr. G. FRICKE (emeritiert), Tel. 39-58 09,
 E-Mail: fricke@vkpmza.kph.uni-mainz.de,
 Dr. J. FRIEDRICH, Tel. 39-58 29,
 E-Mail: friedrich@vkpmza.kph.uni-mainz.de,
 Dr. D. VON HARRACH, Tel. 39-37 25,
 E-Mail: harrach@vkpmza.kph.uni-mainz.de,
 Sekretariat: Doris JACOB, Tel. 39-51 98,
 E-Mail: jacob@vkpmza.kph.uni-mainz.de
 Dr. H. HERMINGHAUS (a.D.), Tel. 39-58 25,
 E-Mail: herminghaus@vkpmza.kph.uni-mainz.de,
 Dr. R. NEUHAUSEN, Tel. 39-58 27, E-Mail:
 neuhausen@vkpmza.kph.uni-mainz.de,
 Dr. Th. WALCHER, Tel. 39-51 97,
 E-Mail: walcher@vkpmza.kph.uni-mainz.de
 Sekretariat: R. DRESCHER, Tel. 39-51 96,
 E-Mail: drescher@vkpmza.kph.uni-mainz.de

- Wiss. Assistenten:
 Dr. R. BECK, Tel. 39-29 33,
 E-Mail: rbeck@vkpmzq.kph.uni-mainz.de,
 Dr. W. BOEGLIN, Tel. 39-58 12,
 E-Mail: boeglin@vkpmza.kph.uni-mainz.de,
 Dr. H. SCHMIEDEN, Tel. 39-29 33,
 E-Mail: schmiede@kph.uni-mainz.de
- Wiss. Mitarbeiter:
 Dr. J. AHRENS, Tel. 39-51 95,
 E-Mail: ahrens@vkpmza.kph.uni-mainz.de,
 Dr. H. EUTENEUER, Tel. 39-58 69,
 E-Mail: eut@vkpmza.kph.uni-mainz.de,
 Dipl.-Ing. B. FIEDLER, Tel. 39-58 67,
 E-Mail: fiedler@vkpmza.kph.uni-mainz.de,
 Dr. R. GEIGES, Tel. 39-29 56,
 E-Mail: geiges@kph.uni-mainz.de,
 Dr. J.-M. HENNEBERG, Tel. 39-58 28,
 E-Mail: henneberg@vkpmza.kph.uni-mainz.de,
 Dipl.-Phys. R. HERR, Tel. 39-58 66,
 E-Mail: herr@vkpmza.kph.uni-mainz.de,
 Dr. P. JENNEWEIN, Tel. 39-58 20,
 E-Mail: jewe@vkpmza.kph.uni-mainz.de,
 Dr. E. KABUSS, Tel. 39-58 07,
 E-Mail: emk@kph.uni-mainz.de,
 Dr. K.-H. KAISER, Tel. 39-58 71,
 E-Mail: kaiser@vkpmza.kph.uni-mainz.de,
 Dr. F. KLEIN, Tel. 39-58 04,

E-Mail: fklein@vkpmza.kph.uni-mainz.de,
 Dr. H. J. KREIDEL, Tel. 39-33 08,
 E-Mail: kreidel@vkpmza.kph.uni-mainz.de,
 Dr. W. LAUTH, Tel. 39-58 01,
 E-Mail: lauth@kph.uni-mainz.de,
 Dr. F. MAAS, Tel. 39-58 07,
 E-Mail: maas@kph.uni-mainz.de,
 Dr. G. MALLOT, Tel. 39-58 02,
 Dr. G. ROSNER, Tel. 39-58 22,
 E-Mail: rosner@vkpmza.kph.uni-mainz.de,
 Dr. P.-E. SCHILLING, Tel. 39-58 17,
 E-Mail: schillin@kph.uni-mainz.de,
 Dr. K.-H. STEFFENS, Tel. 39-29 58,
 E-Mail: steffens@kph.uni-mainz.de,
 Dr. G. STEPHAN, Tel. 39-58 40,
 Dr. A. THOMAS, Tel. 39-29 48,
 E-Mail: thomas@vkpmzq.kph.uni-mainz.de,
 Dr. P. WILHELM, Tel. 39-58 50,
 E-Mail: wilhelm@vkpmza.kph.uni-mainz.de

Institut für Physik der Atmosphäre

- Besucheranschrift:
 Becherweg 21, 5. Stock, Fax 39-35 32
- Geschäftsführender Direktor:
 Univ.-Prof. Dr. G. ZIMMERMANN,
 Zi. 526, Tel. 39-31 57

- Sekretariat: Renate GRAF-GRIES,
 Zi. 502, Tel. 39-22 83/33 96, Fax 39-35 32
- Universitätsprofessoren:
 Dr. W. ZDUNKOWSKI, Zi. 426, Tel. 39-28 68
 Sekretariat: Lore ZAHN,
 Zi. 425, Tel. 39-59 68/28 68,
 Dr. R. JAENICKE, Zi. 501, Tel. 39-22 83,
 Dr. H. R. PRUPPACHER (a. D.), Zi. 513, Tel.
 39-28 61
- Hochschuldozent auf Zeit:
 Dr. A. BOTT, Tel. 39-28 62
- Wiss. Assistent:
 Dr. S. BORRMANN, Tel. 39-42 43
- Wiss. Mitarbeiter:
 Dr. P. BRESS, Tel. 39-28 63,
 Dr. J. EICHHORN, Tel. 39-28 66,
 Dr. S. K. MITRA, Tel. 39-26 35/37 10,
 Dr. W.-G. PANHANS, Tel. 39-23 02,
 Dr. S. WURZLER, Tel. 39-51 02,
 Dr. L. SCHÜTZ, Tel. 39-28 65
- Institutsbibliothek:
 N Zi. 538, allgemeine Öffnungszeiten für Insti-
 tutsfremde laut Aushang
- Vereinbarung über akademische Zusammenar-
 beit: University Corporation for Atmospheric
 Research, Boulder, Colorado, USA

Personalteil

Bedienstete der Universität

Professoren

UNIVERSITÄTSPROFESSOREN AUF LEBENSZEIT

ADRIAN, Hermann, Dr. rer. nat., *Experimental-
 physik*, Tel. 39-36 37, Bau 2/412, 01-633
 ALT, Erwin O., Dr. phil., *Theoretische Physik*, Tel.
 39-28 74, Bau 2/412, 03-123. Privat: Carl-Orff-
 Str. 24, 55127 Mainz, Tel. 47 66 17
 ANDRESEN, Harro Günter, Dr. rer. nat. (a.D.),
Physik, Tel. 39-58 16, Inst. f. Kernphysik, 311.
 Privat: Carl-Orff-Str. 18, 55127 Mainz, Tel.
 47 67 22
 ARENDS, Jürgen, Dr. rer. nat., *Physik*, Tel.
 39-51 94, Inst. f. Kernphysik, 116. Privat:
 Hans-Fluck-Str. 31, 55218 Ingelheim, Tel.
 (0 61 32) 7 62 28
 ARENHÖVEL, Hartmuth, Dr. phil. nat., *Physik*,
 Tel. 39-57 44, Inst. f. Kernphysik, 310. Privat:
 Rieslingstr. 23, 55129 Mainz, Tel. 50 77 32

BACKE, Hartmut, Dr. rer. nat., *Experimentalphy-
 sik*, Tel. 39-58 02, Inst. f. Kernphysik. Privat:
 Draiser Str. 82, 55128 Mainz
 BECKMANN, Peter, Dr. rer. nat., *Theoretische
 Physik*, Tel. 39-58 11, Bau 2/412, 03-132. Pri-
 vat: Bebelstr. 26, 55128 Mainz, Tel. 33 11 75
 BINDER, Kurt, Dr. rer. nat., *Theoretische Physik*,
 Tel. 39-33 48, Bau 2/412, 01-327. Privat: Pari-
 ser Str. 18, 55268 Nieder-Olm, Tel. (0 61 36)
 21 54
 BROCKMANN, Rolf, Dr. rer. nat., *Theoretische
 Kernphysik*, Tel. 39-36 94, Bau 2/412, 122. Pri-
 vat: Henry-Moisand-Str. 21, 55130 Mainz, Tel.
 8 69 64
 DRECHSEL, Dieter, Dr. rer. nat., *Theoretische
 Physik*, Tel. 39-36 95, Bau 2/412, 126. Privat:
 Mühlthalstr. 24, 55126 Mainz, Tel. 4 05 10
 EHRENBERG, Hans, Dr. rer. nat. (emeritiert), *Phy-
 sik und Kernphysik*, Tel. 39-58 30, Inst. f. Kern-
 physik, 301. Privat: Alfred-Mumbächer-Str.
 38, 55128 Mainz, Tel. 33 13 12

- EHRFELD, Wolfgang, Dr.-Ing., Tel. 9 90-1 00, Institut für Mikrotechnik. Privat: Weißliliengasse 3, 55116 Mainz, Tel. 22 66 06
- FISCHER, Erhard W., Dr. rer. nat. (emeritiert), Wissenschaftliches Mitglied und Direktor am Max-Planck-Institut für Polymerforschung, *Physik*, Tel. 39-23 28. Privat: Neue Rheingausstraße 15, 55129 Mainz, Tel. 5 94 70
- FRICKE, Gerhard, Dr. rer. nat. (emeritiert), *Experimentelle Kernphysik*, Tel. 39-58 09, Inst. f. Kernphysik, 201. Privat: Weidmannstr. 51, 55131 Mainz, Tel. 8 25 11
- HARRACH, Dietrich von, Dr. rer. nat., *Experimentelle Physik*, Tel. 39-37 25/58 00, Inst. f. Kernphysik, 211. Privat: Grillenweg 1, 55128 Mainz, Tel. 36 65 69
- HERMINGHAUS, Helmut, Dr. phil. nat. (a.D.), *Beschleunigerphysik*, Tel. 39-58 25, Inst. f. Kernphysik, 114. Privat: Im Bornacker 11, 55413 Weiler bei Bingen, Tel. (0 67 21) 3 23 87
- HERZOG, Werner, Dr. phil., Dr.-Ingenieur (emeritiert), *Angewandte Physik, insbesondere Elektrotechnik*. Privat: Beuthener Str. 33, 55131 Mainz, Tel. 57 33 54
- HUBER, Gerhard, Dr. rer. nat., *Experimentalphysik*, Tel. 39-59 69, Bau 2/412, 02-319. Privat: Lion-Feuchtwanger-Str. 35, 55129 Mainz, Tel. 50 99 50
- INTHOFF, Wilhelm, Dr. rer. nat. (a.D.), *Theoretische Physik*, Tel. 39-25 81. Privat: Heinrich-Becker-Str. 4, 55411 Bingerbrück, Tel. (0 67 21) 3 28 21
- JAENICKE, Ruprecht, Dr. rer. nat., *Physik der Atmosphäre*, Tel. 39-22 83, Inst. f. Physik der Atmosphäre, 05-501, Becherweg 21
- KLAGES, Gerhard, Dr. rer. nat. (a.D.), *Experimentalphysik*
- KLEINKNECHT, Konrad, Dr. rer. nat., *Experimentalphysik*, Tel. 39-28 93, Bau 2/412, 04-323. Privat: Carl-Orff-Str. 30, 55127 Mainz, Tel. 47 66 67
- KÖPKE, Lutz, Dr. rer. nat., *Experimentalphysik*, Tel. 39-28 94, Bau 2/412, 04-328. Privat: Stielgasse 21, 55270 Klein-Winternheim
- KÖRNER, Jürgen, Dr. rer. nat., *Theoretische Physik*, Tel. 39-32 76, Bau 2/412, 04-123. Privat: Joh.-Friedrich-von-Pfeiffer-Weg 7, 55128 Mainz, Tel. 38 44 33
- KRETZSCHMAR, Martin, Dr. rer. nat., *Theoretische Physik*, Tel. 39-24 65, Bau 2/412, 03-131. Privat: Am Finther Weg 16, 55127 Mainz, Tel. 47 72 34
- MERLE, Klaus, Dr. rer. nat., *Experimentalphysik/Datenverarbeitung*, Tel. 39-63 01. Privat: Carl-Zuckmayer-Straße 27, 55127 Mainz, Tel. 47 38 39
- MÖHWALD, Helmut, Dr. rer. nat., *Physikalische Chemie*, Tel. 39-37 70. Privat: Dr.-Gebauer-Str. 21, 55411 Bingen, Tel. (0 67 21) 1 69 67
- NEUHAUSEN, Reiner, Dr. rer. nat., *Physik*, Tel. 39-58 27, Inst. f. Kernphysik, 204. Privat: Joh.-Friedrich-von-Pfeiffer-Weg 9, 55128 Mainz, Tel. 38 50 90
- OTTEN, Ernst W., Dr. rer. nat., *Experimentalphysik*, Tel. 39-25 18, Bau 2/412, 02-329. Privat: Carl-Orff-Str. 47, 55127 Mainz, Tel. 47 66 21
- PRUPPACHER, Hans, Dr. rer. nat., *Physik der Atmosphäre*, Tel. 39-28 61, Inst. f. Physik der Atmosphäre
- REICHERT, Erwin, Dr. rer. nat., *Experimentalphysik*, Tel. 39-27 29, Bau 2/412, 03-226. Privat: Erbacher Str. 15a, 55262 Heidesheim-Heidenfahrt, Tel. (0 61 32) 5 77 45
- SANDER, Heinz-Georg, Dr. rer. nat., *Experimentalphysik*, Tel. 39-36 67, Bau 2/412, 04-317. Privat: Kästrich 61, 55116 Mainz
- SHECK, Florian, Dr. rer. nat., *Theoretische Physik*, Tel. 39-24 76, Bau 2/412, 04-131. Privat: Am Sportfeld 23, 55278 Mommenheim, Tel. (0 61 38) 81 73
- SCHILCHER, Karl, Dr. rer. nat., *Theoretische Physik*, Tel. 39-59 17, Bau 2/412, 04-132. Privat: Kornweg 16, 65388 Schlangenbad, Tel. (0 61 29) 20 32
- SCHILLING, Rolf, Dr. rer. nat., *Theoretische Physik*, Tel. 39-36 99, Bau 2/412, 01-525. Privat: Carl-Orff-Str. 24, 55127 Mainz
- SCHÖNHENSE, Gerhard, Dr. rer. nat., *Experimentalphysik*, Tel. 39-36 21, Bau 2/412, 03-317. Privat: Feldbergblick 10, 65510 Hünstetten-Görsroth
- SCHUBERT, Gerhard, Dr. rer. nat., Dipl.-Physiker (emeritiert), *Theoretische Physik*. Privat: Weidmannstr. 21, 55131 Mainz, Tel. 8 25 85
- TRÜBENBACHER, Egon, Dr. rer. nat. (a.D.), *Theoretische Physik*, Tel. 39-24 64, Bau 2/412, 05-432. Privat: Bebelstr. 24, 55128 Mainz, Tel. 36 14 36
- WALCHER, Thomas, Dr. rer. nat., *Experimentelle Kernphysik*, Tel. 39-51 96/51 97, Inst. f. Kernphysik, 308. Privat: Eleonorenstr. 33, 55124 Mainz, Tel. 4 42 28
- WERTH, Günther, Dr. rer. nat., *Experimentalphysik*, Tel. 39-28 83, Bau 2/412, 04-530. Privat: Carl-Orff-Str. 37, 55127 Mainz, Tel. 47 67 88

ZDUNKOWSKI, Wilford, Dr. rer. nat., *Physik der Atmosphäre*, Tel. 39-28 68, Inst. f. Physik der Atmosphäre, 04-426, Becherweg 21

ZIMMERMANN, Geert, Dr. rer. nat., *Physik der Atmosphäre*, Tel. 39-31 57, Inst. f. Physik der Atmosphäre, 05-526, Becherweg 21

Hochschuldozenten auf Lebenszeit

FRIEDRICH, Jörg, Prof., Dr. rer. nat., *Kernphysik*, Tel. 39-58 29, Inst. f. Kernphysik, 212. Privat: Am Keltenlager 43, 55126 Mainz, Tel. 47 39 02

PAPADOPOULOS, Nikolas, Prof. Dr. rer. nat., *Theoretische Physik*, Tel. 39-59 70, Bau 2/412, 04-122. Privat: Mainzer Weg 4, 55263 Wackernheim, Tel. (0 61 32) 5 95 66

Hochschuldozent auf Zeit

BOTT, Andreas, Dr. rer. nat., PD, *Physik der Atmosphäre*, Tel. 39-28 62, Inst. f. Physik der Atmosphäre, 05-505, Becherweg 21

HEIL, Werner, Dr. rer. nat. habil., *Experimentalphysik*, Tel. 39-59 18, Bau 2/412, 02-325. Privat: Staudingerweg 7, 55128 Mainz

Habilitierte Bedienstete

LÜHRS, Gerold, Dr. rer. nat., Ltd. Akad. Direktor (a.D.), Professor, *Physik und Kernphysik*, Tel. 39-58 02, Inst. f. Kernphysik. Privat: Carl-Zuckmayer-Str. 3, 55127 Mainz, Tel. 47 73 35

NEUGART, Rainer, Dr. rer. nat., Akad. Direktor, *Experimentalphysik*, Tel. 39-26 08, Bau 2/412, 02-126. Privat: Carl-Zuckmayer-Str. 17, 55127 Mainz, Tel. 4 01 10

Lehrbeauftragter

HILFER, Rudolf, Dr. rer. nat., Dr. rer. oek., *Physik*, Tel. 39-36 43, Bau 2/412, 01-319, Staudingerweg 7, 55128 Mainz

Wissenschaftliche Assistenten

BECK, Reinhard, Dr. rer. nat., *Experimentelle Kernphysik*, Tel. 39-29 33, Inst. f. Kernphysik, Baracke-I,7. Privat: An der Lehnswende 27, 55299 Nackenheim, Tel. (0 61 35) 62 45

BOEGLIN, Werner Ulrich, Dr. rer. nat., *Physik*, Tel. 39-58 12, Inst. f. Kernphysik, 206. Privat: Sandstr. 21, 55271 Stackeden-Elsheim, Tel. (0 61 36) 72 20

BORRMANN, Stephan, Dr. rer. nat., *Physik der Atmosphäre*, Tel. 39-42 43, Inst. f. Physik der Atmosphäre, 05-510, Becherweg 21

DÜNNEWEG, Burkhard, Dr. rer. nat., *Theoretische Physik*, Tel. 39-36 45, Bau 2/412. 01-317. Pri-

vat: Holunderweg 9, 55128 Mainz, Tel. 33 10 69

FECHER, Gerhard, Dr. rer. nat., *Experimentalphysik*, Tel. 39-36 21, Bau 2/412, 03-531. Privat: Rosengartenstr. 5 a, 64546 Mörfelden-Waldorf, Tel. (06105) 26 816

KOB, Walter, Dr. rer. nat., *Theoretische Physik*, Tel. 39-36 41, Staudingerweg 7, Bau 2/412, 55128 Mainz

SCHMIEDEN, Hartmut, Dr. rer. nat., *Experimentelle Physik*, Tel. 39-29 33, Inst. f. Kernphysik, Baracke-I,7. Privat: Im Ebes 2, 55758 Hottenbach, Tel. (0 67 85) 12 84

WEINHEIMER, Christian, Dr. rer. nat., *Experimentalphysik*, Tel. 39-59 55, Bau 2/412, 02-134. Privat: Philipp-Försch-Str. 17, 55257 Budenheim

ZEITNITZ, Christian, Dr. rer. nat., *Experimentalphysik*, Tel. 39-51 67, Staudingerweg 7, Bau 2/412, Zi. 04-619, 55128 Mainz

Wissenschaftliche Mitarbeiter

AHRENS, Jürgen, Dr. rer. nat., *Experimentelle Kernphysik*, Tel. 39-51 95, Inst. f. Kernphysik, Baracke-II. Privat: Leibnizstr. 65, 55118 Mainz, Tel. 61 69 96

BLEILE, Alexander, Dipl.-Physiker, *Experimentalphysik*, Tel. 39-36 85, Bau 2/412, 02-131. Privat: Lerchenbergstr. 7, 55127 Mainz

BLÜMER, Hans, Dr. rer. nat., Akad. Oberrat, *Experimentalphysik*, Tel. 39-59 81, Bau 2/412, 04-321. Privat: Michael-Müller-Ring 12 a, 55128 Mainz, Tel. 36 80 73

BONN, Jochen, Dr. rer. nat., *Experimentalphysik*, Tel. 39-28 76, Bau 2/412, 02-128. Privat: Freudenbergstr. 111, 65201 Wiesbaden, Tel. (0 6 11) 2 45 15

BRESS, Peter, Dr. rer. nat., Wiss. Angestellter, *Physik der Atmosphäre*, Tel. 39-28 63, Inst. f. Physik der Atmosphäre, 05-520, Becherweg 21

BRUNNER, Siegwald, Dipl.-Physiker, *Experimentalphysik*, Tel. 39-36 66, Bau 2/412, 04-627. Privat: Elsa-Brandström-Str. 4, 55124 Mainz, Tel. 69 06 32

BUCHHOLZ, Peter, Dr. rer. nat., Akad. Rat, *Experimentalphysik*, Tel. 39-36 63, Bau 2/412, 04-428. Privat: Auf der Heide 1, 55444 Schöneberg, Tel. (0 67 24) 34 88

EBERSBERGER, Christian, Dipl.-Physiker, *Experimentalphysik*, Tel. 39-59 75, Bau 2/412, 04-319. Privat: Binger Str. 4, 55263 Wackernheim

- EICHHORN, Joachim, Dr. rer. nat., *Physik der Atmosphäre*, Tel. 39-28 66, Inst. f. Physik der Atmosphäre
- EUTENEUER, Hans, Dr. rer. nat., *Kernphysik*, Tel. 39-58 69, Inst. f. Kernphysik, 113a. Privat: Gonsbachstr. 21, 55124 Mainz, Tel. 4 50 82
- FIEDLER, Bernhard, Dipl.-Ingenieur, *Elektronik*, Tel. 39-58 67, Inst. f. Kernphysik, 145. Privat: Gottlieb-Daimler-Str. 52, 55131 Mainz, Tel. 5 19 63
- FLEISCHMANN, Lars, Dipl.-Physiker, *Experimentalphysik*, Tel. 39-36 70, Bau 2/412, 02-132. Privat: Annemarie-Goßmann-Str. 58, 65207 Wiesbaden, Tel. (06 11) 50 96 68
- GEIGES, Rainer, Dr. rer. nat., *Datenverarbeitung, Experimentelle Instrumentation*, Tel. 39-29 56, Inst. f. Kernphysik, 149. Privat: Mainstr. 2, 67117 Limburgerhof, Tel. (0 62 36) 4 81 60
- GEORGI, Karl-Heinz, Dr.-Ingenieur, Wiss. Angestellter, *Elektroniklabor*, Tel. 39-24 05, Bau 2/412, 05-327. Privat: Kastanienweg 24, 55270 Ober-Olm, Tel. (0 61 36) 8 78 28
- GETZLAFF, Matthias, Dr. rer. nat., *Experimentalphysik*, Tel. 39-41 50, Staudingerweg 7, Bau 2/412, 55128 Mainz
- GRAHNEIS, Werner, Dipl.-Physiker, *Experimentalphysik*, Tel. 39-36 34, Staudingerweg 7, Bau 2/412, Zi. 01-625, 55128 Mainz
- GRIESSER, Ralf, Dr. rer. nat., *Experimentalphysik*, Tel. 39-59 82, Bau 2/412, 02-321. Privat: Hintere Bleiche 25, 55116 Mainz, Tel. 2297 44
- HÄUSSLING, Rainer, Dipl.-Physiker, *Theoretische Physik*, Tel. 39-36 81, Bau 2/412, 04-127. Privat: An der Markthalle 3, 55127 Mainz, Tel. 47 32 59
- HENNEBERG, Jörg-Michael, Dipl.-Physiker, *Experimentalphysik*, Tel. 39-58 28, Inst. f. Kernphysik, Zi. 154. Privat: Kastellstraße 7-9, 65232 Taunusstein, Tel. (0 61 28) 7 11 10
- HERR, Richard, Dipl.-Physiker, *Kernphysik*, Tel. 39-58 66, Inst. f. Kernphysik, 147. Privat: Am Marienpfad 25, 55128 Mainz, Tel. 36 53 72
- JENNEWEIN, Peter, Dr. rer. nat., *Experimentelle Kernphysik*, Tel. 39-58 20, Inst. f. Kernphysik, 105. Privat: Tannenweg 14, 55129 Mainz, Tel. 50 87 68
- KABUSS, Eva-Maria, Dr. rer. nat., *Teilchenphysik*, Tel. 39-53 69, Inst. f. Kernphysik, 205. Privat: Brunostr. 5, 64653 Lorch, Tel. (0 62 51) 5 30 98
- KÄMMERER, Stefan, Dipl.-Physiker, *Theoretische Physik*, Tel. 39-36 48, Bau 2/413, 01-230. Privat: Bischofsheimer Str. 26, 65468 Trebur, Tel. (0 61 47) 88 49
- KAISER, Karl-Heinz, Dr. rer. nat., *Beschleunigerphysik*, Tel. 39-58 71, Inst. f. Kernphysik, MAMI 2. Privat: Ernst-Kiefer-Str. 9, 67292 Kirchheimbolanden, Tel. (0 63 52) 45 82
- KALAU, Wolfgang, Dr. rer. nat., *Theoretische Physik*, Tel. 39-23 94, Bau 2/412, 04-134. Privat: Emmeranstr. 6, 55116 Mainz, Tel. 23 02 68
- KALINOWSKY, Hartmut, Dr. rer. nat., *Experimentalphysik*, Tel. 39-59 13, Bau 2/412, 04-432. Privat: Adlergasse 7, 55126 Mainz, Tel. 47 63 70
- KAYSER, Friedrich, Dr. rer. nat., Akad. Rat, *Experimentalphysik*, Tel. 39-42 45, Bau 2/412, 01-428. Privat: Eibenweg 10, 55 128 Mainz, 63486 Bruchköbel
- KLEIN, Friedrich, Dr. rer. nat., Akad. Oberrat, *Experimentelle Kernphysik und Strahlenschutz*, Tel. 39-58 04, Inst. f. Kernphysik, 304. Privat: Göttelmannstr. 41, 55131 Mainz, Tel. 8 13 40
- KLEMM, Michael, Dr. rer. nat., *Theoretische Physik*, Tel. 39-36 55, Bau 2/413, 01-513. Privat: Alte Chaussee 4, 65345 Eltville
- KREIDEL, H. J., Dr. rer. nat., *Beschleunigerphysik*, Tel. 39-33 08, Inst. f. Kernphysik, MAMI 3. Privat: Waldstr. 41, 65187 Wiesbaden, Tel. (06 11) 80 92 19
- LAUTH, Werner, Dr. rer. nat., *Experimentalphysik*, Tel. 39-58 06, Inst. f. Kernphysik. Privat: Kellerpfad 10-12, 67577 Alsheim, Tel. (0 62 49) 49 45
- LEBER, Fritz, Dr. rer. nat., *Experimentalphysik*, Tel. 39-36 57, Bau 2/412, 04-219. Privat: Breitstr. 12, 67292 Kirchheimbolanden, Tel. (0 63 52) 26 91
- LEINBÖCK, Bernd, Dipl.-Physiker, *Experimentalphysik*, Tel. 39-36 35, Bau 2/412, 01-631. Privat: Sonderburger Str. 71, 68307 Mannheim
- LEY, Richard, Dr. rer. nat., Akad. Direktor, *Experimentalphysik*, Tel. 39-28 91, Bau 2/412, 04-630. Privat: Spitzwegstr. 3, 55127 Mainz, Tel. 7 29 61
- LUDWIG-MERTIN, Ursula, Dipl.-Phys., *Beschleunigerphysik*, Tel. 39-51 93, Inst. f. Kernphysik. Privat: Palisadenstr. 46, 64297 Darmstadt
- LUITZ, Steffen, Dipl.-Physiker, *Experimentalphysik*, Tel. 39-36 57, Bau 2/412, 04-219. Privat: Elsa-Brandström-Str. 8, 55124 Mainz
- MAAS, Frank, Dr. rer. nat., *Experimentalphysik*, Tel. 39-58 07, Inst. f. Kernphysik, Zi. 205. Privat: Anfeldweg V, 12, 68199 Mannheim, Tel. (06 21) 85 23 97

- MALLOT, Gerhard, Dr. rer. nat., *Experimentelle Kernphysik*, Tel. 39-58 02, Inst. f. Kernphysik. Privat: Mendelssohnstraße 107a, 56076 Koblenz, Tel. (0 26 1) 7 21 23
- MARX, Gebhard, Dipl.-Physiker, *Experimentalphysik*, Tel. 39-51 52, Bau 2/412, 01-625. Privat: Vordergasse 5, 55288 Partenheim
- MITRA, Subir K., Dr. rer. nat., *Physik der Atmosphäre, Windkanal*, Tel. 39-26 35/37 10, Inst. f. Physik der Atmosphäre, 05-514, Becherweg 21. Privat: Staudinger-Weg 9, 55128 Mainz
- PALBERG, Thomas, Dr. rer. nat., *Experimentalphysik*, Tel. 39-36 26, Bau 2/412, 01-221. Privat: Muntpratstr. 2, 78462 Konstanz, Tel. (0 75 31) 88 38 07
- PANHANS, Walter-Georg, Dr. rer. nat., Akad. Oberrat, *Physik der Atmosphäre*, Tel. 39-23 02, Inst. f. Physik der Atmosphäre, 05-504, Becherweg 21
- PASSLER, Gerd, Dr. rer. nat., *Experimentalphysik/Geschäftsführung*, Tel. 39-37 11/59 14, Bau 2/412, 02-623. Privat: Sattlerweg 9, 55128 Mainz
- PAUL, Wolfgang, Dr. rer. nat., Akad. Oberrat, *Theoretische Physik*, Tel. 39-36 44, Bau 2/412, 01-321. Privat: Am Kirchborn 16 a, 55 16 Mainz, Tel. 47 05 80
- PRZYREMBEL, Michael, Dipl.-Physiker, *Experimentalphysik*, Tel. 39-36 70, Bau 2/412, 02-132. Privat: Am Marienpfad 67, 55128 Mainz, Tel. 3 58 94
- QUAST, Günter, Dr. rer. nat., Akad. Rat, *Experimentalphysik*, Tel. 39-36 68, Bau 2/412, 04-315. Privat: Südstr. 17, 55257 Budenheim
- RENK, Burghard, Dr. rer. nat., Akad. Oberrat, *Experimentalphysik*, Tel. 39-36 58, Bau 2/412, 04-226. Privat: Berliner Str. 29, 55131 Mainz
- ROLL, Oliver, Dr. rer. nat., *Theoretische Physik*, Tel. 39-27 20, Bau 2/412, 03-127
- ROSNER, Günther, Dr. rer. nat., *Kern- und Teilchenphysik*, Tel. 39-58 22, Inst. f. Kernphysik, 115. Privat: Ernst-Abbe-Str. 3, 55124 Mainz, Tel. 47 48 80
- SCHEIDT, Jörg, Dipl.-Physiker, *Experimentalphysik*, Tel. 39-36 56, Staudingerweg 7, Bau 2/412, Zi. 04-223, 55128 Mainz
- SCHILLING, Peter-Ernst, Dr. rer. nat., *Experimentalphysik*, Tel. 39-58 17, Inst. f. Kernphysik, Zi. 104a. Privat: Ulrich-Haberland-Straße 36, 53121 Bonn
- SCHMID, Friederike, Dr. rer. nat., *Theoretische Physik*, Tel. 39-36 42, Bau 2/412, 01-323. Privat: Zanggasse 17, 55119
- SCHÜTZ, Lothar, Dr. rer. nat., *Physik der Atmosphäre*, Tel. 39-28 65, Inst. f. Physik der Atmosphäre, 05-521
- SCHWEIKHARD, Lutz, Dr. rer. nat., *Experimentalphysik*, Tel. 39-59 74, Bau 2/412, Zi. 02-625. Privat: Waldstr. 15, 55124 Mainz
- STEFFENS, Karl-Heinz, Dr. rer. nat., Dipl.-Physiker, *Experimentalphysik*, Tel. 39-29 58, Inst. f. Kernphysik, 303. Privat: Ludwig-Strecker-Str. 104, 55129 Mainz, Tel. 50 48 86
- STEPHAN, Gerrit, Dr. rer. nat., *Elektronische Instrumentierung*, Tel. 39-58 40, Inst. f. Kernphysik, 155. Privat: Albanusstraße 26, 55128 Mainz, Tel. 36 15 36
- SWIECH, Waclaw, Dr. rer. nat., *Experimentalphysik*, Tel. 39-36 34, Bau 2/412, Zi. 03-625. Privat: Münsterstr. 17, 55116 Mainz
- THOMAS, Andreas, Dr. rer. nat., *Experimentalphysik*, Tel. 39-29 48, Inst. f. Kernphysik, Bau SB 1, Raum 4. Privat: Am Müllerwäldchen 16, 55122 Mainz, Tel. 68 99 55
- TIATOR, Lothar, Dr. rer. nat., *Theoretische Kernphysik*, Tel. 39-36 97, Bau 2/412, 124. Privat: Hinter der Kirche 47, 55129 Mainz, Tel. (0 61 36) 4 22 49
- WALKOWIAK, Wolfgang, Dipl.-Physiker, *Experimentalphysik*, Tel. 39-51 65, Bau 2/412, 04-426. Privat: Richard-Schirrmann-Str. 8, 55122 Mainz
- WARZECHA, Jan-Martin, Dipl.-Physiker, *Theoretische Physik*, Tel. 39-36 81, Bau 2/412, 04-127. Privat: Ellenbogenstr. 7, 55124 Mainz
- WEICKSEL, Hermann, Dr. phil. nat., Wiss. Angestellter, *Theoretische Physik*, Tel. 39-22 53, Bau 2/412, 05-424. Privat: Windthorststr. 11, 55131 Mainz, Tel. 83 13 45
- WENDT, Klaus, Dr. rer. nat., *Experimentalphysik*, Tel. 39-28 82, Bau 2/412, 02-124, Staudingerweg 7, 55128 Mainz
- WIECHERT, Horst, Dr. rer. nat., Akad. Direktor, *Experimentalphysik*, Tel. 39-25 92, Bau 2/412, 01-328. Privat: Rosmerthastr. 54, 55126 Mainz, Tel. 47 34 17
- WILHELM, Paul, Dr. rer. nat., *Theoretische Kernphysik*, Tel. 39-58 50, Inst. f. Kernphysik. Privat: Hauptstr. 11, 67822 Oberhausen
- WILHELM, Rainer, Dipl.-Physiker, *Experimentalphysik*, Tel. 39-51 65, Bau 2/412, 04-525. Privat: Pfrimmanlage 51, 67549 Worms
- WURZLER, Sabine, Dr. rer. nat., *Physik der Atmosphäre*, Tel. 39-51 02, Inst. f. Physik der Atmosphäre, 05-541, Becherweg 21

Nichtbedienstete Lehrkräfte und Lehrbeauftragte

Honorarprofessoren

CRUTZEN, Paul, Dr. rer. nat., Wiss. Mitglied und Direktor am MPI für Chemie (Otto-Hahn-Institut), Tel. 30 54 58. Privat: Am Fort Gonsenheim 36, 55122 Mainz, Tel. 38 10 94

SCHRÖDER, Hubert, Dr. rer. nat., *Experimentalphysik*. Privat: Diefenbachstr. 23, 81479 München

WÄFFLER, Hermann, Dr. rer. nat., Wiss. Mitglied am Max-Planck-Institut für Chemie (Otto-Hahn-Institut) (emeritiert), *Atomphysik*. Privat: Mülligerstr. 16, Ch- 5200 Windisch (AG)

Lehrbeauftragter

EMMRICH, Peter, Ltd. Regierungsdirektor, *Wetterbesprechung und Synoptik*, Tel. (069) 8 06 26 00, Deutscher Wetterdienst, Kaiserstraße 42, 63065 Offenbach

Nichtbedienstete Professoren und Privatdozenten

BEGEMANN, Friedrich, Dr. phil. nat., Wiss. Mitglied und Direktor am Max-Planck-Institut für Chemie (Otto-Hahn-Institut), *Experimentalphysik*, Tel. 16-92 45, Max-Planck-Institut für Chemie. Privat: Fontanestr. 17, 55127 Mainz, Tel. 7 11 05

BUBECK, Christoph, Dr. rer. nat. habil., Wiss. Mitarb. am Max-Planck-Institut f. Polymerforschung, *Experimentalphysik*, Tel. 379-122, Max-Planck-Institut f. Polymerforschung/2-105. Privat: Bergstr. 50, 65366 Geisenheim, Tel. (0 67 22) 6 42 54

EDELHOF, Peter, Dr. rer. nat. habil., Wiss. Mitarb. der GSI Darmstadt, *Experimentalphysik*, Tel. 39-36 73, (0 61 51) 35 96 62. Privat: Binsfeld 75, 67346 Speyer, Tel. (0 62 32) 4 49 13

FEILE, Rudolf, Dr. rer. nat. habil., *Experimentalphysik*, Tel. 39-36 38, Bau 2/412, 01-423. Privat: Welheimerweg 3, 67595 Bechtheim, Tel. (0 62 42) 36 38

KNOLL, Wolfgang, Dr. rer. nat., Wiss. Mitglied und Direktor am Max-Planck-Institut für Polymerforschung, *Experimentalphysik*, Tel. 3 79-160, Max-Planck-Institut für Polymerforschung/2-407. Privat: Jahnstr. 43, 55124 Mainz, Tel. 4 13 97

KRAUSE, Dieter, Dr. rer. nat., Schott Glaswerke, *Experimentalphysik*. Privat: Hattenbergstr. 10, 55122 Mainz

NIELABA, Peter, Dr. rer. nat. habil., *Theoretische Physik*, Tel. 39-36 43, Bau 2/412, 01-325. Privat: Nahe-Str. 2, 55118 Mainz

ROECKL, Ernst, Dr. rer. nat. habil., Wiss. Mitarbeiter des GSI Darmstadt, Tel. (0 61 51) 3 59 43, GSI Darmstadt. Privat: Mittermayerweg 31, 64289 Darmstadt, Tel. (0 61 51) 7 53 28

VILGIS, Thomas A., Dr. rer. nat., Wiss. Mitarbeiter am Max-Planck-Institut für Polymerforschung, *Theoretische Physik*, Tel. 3 79-1 43, Max-Planck-Institut für Polymerforschung/2-108. Privat: Lion-Feuchtwanger Str. 89, 55129 Mainz

WÄNKE, Heinrich, Dr. phil., Wiss. Mitglied und Direktor am Max-Planck-Institut für Chemie (Otto-Hahn-Institut), *Experimentalphysik*, Tel. 16-2 30, Max-Planck-Institut für Chemie. Privat: Pfälzerwaldstr. 1, 55129 Mainz, Tel. 8 11 96

ZIEGLER, Bernhard, Dr. rer. nat., Max-Planck-Institut für Chemie (Otto-Hahn-Institut) (a. D.), *Kernphysik*, Tel. 16-3 03, Max-Planck-Institut für Chemie, Kernphysikalische Arbeitsgruppe. Privat: Südring 130, 55128 Mainz, Tel. 3 44 53

Lehrveranstaltungen

- Eine Einführungsveranstaltung für Studienanfänger, Fach- und Hochschulwechsler in Physik und Meteorologie

N. N.

Di, 17. Oktober 1995, 11-13 — Hs 20

Hinweis: Qualifizierte Doktoranden der Physik können an den Graduiertenkollegs »Kreisläufe, Austauschprozesse und Wirkungen von Stoffen in der Umwelt« (s. S. 100), »Elementarteilchenphy-

sik bei mittleren und hohen Energien« (s. S. 101) und »Physik und Chemie supramolekularer Systeme« (s. S. 102) teilnehmen.

Schwierigkeitscharakterisierung:

A = 1. bis 3. Semester

M = 3. bis 5. Semester

F = 5. Semester und höher

Physik

- Vorkurs: Mathematik für Studienanfänger zur Vorbereitung auf Vorlesungen Physik I sowie Experimentalphysik I für Naturwissenschaftler und Biologen [2 Wo., ganztägig]
R. Brockmann
Mo, 9.10.95 - 20.10.95 — Hs 20
Beginn: 9.10.1995, 9 c.t.

I. Vorlesungen im Grundstudium

KURSVORLESUNGEN

- 001 Physik I (mit Experimenten) (A) [4-std.]
E. W. Otten
Mi, Do 10-12 — Hs 20
- 002 Übungen zur Physik I (A) [2-std.]
E. W. Otten mit Assistenten
Z. u. O. n. V.
- 003 Tutorium zur Physik I (A) [2-std.]
E. W. Otten mit Hochschullehrern der Physik
Z. u. O. n. V.
- 004 Experimentalphysik für Naturwissenschaftler I (A) [4-std.]
H.-G. Sander
Di, Do 8-10 — Hs 20
- 005 Übungen zur Experimentalphysik für Naturwissenschaftler I (A) [2-std.]
H.-G. Sander mit Assistenten
Z. u. O. n. V.
- 006 Physik für Mediziner und Pharmazeuten (A) [3-std.]
L. Köpke
Mo 11-13, Fr 12-13 — Hs 20
- 007 Theoretische Physik II (Allgemeine Mechanik) (M) [4-std.]
J. Körner
Mo, Mi 10-12 — Hs N 1
- 008 Übungen zur Theoretischen Physik II (M) [3-std.]
J. Körner mit Assistenten
Z. u. O. n. V.
(in parallelen Arbeitsgruppen nach Bedarf)
- 009 Physik III (Quantenphysik) (A, M) [4-std.]
T. Walcher
Di, Do 10-12 — Hs Kernphysik
- 010 Übungen zur Physik III (A, M) [2-std.]
T. Walcher mit Assistenten
Z. u. O. n. V.
- 011 Theoretische Physik III (Quantenmechanik) (M) [4-std.]
D. Drechsel
Mi, Fr 10-12 — Hs Kernphysik
- 012 Übungen zur Theoretischen Physik III (M) [3-std.]
D. Drechsel mit Assistenten
Z. u. O. n. V.
(in parallelen Arbeitsgruppen nach Bedarf)
- 013 Quantenmechanik für Lehramtskandidaten (M) [4-std.]
E. Trübenbacher
Mi, Fr 10-12 — Minkowski-Raum (Bau 2412, R 05-119)
- 014 Übungen zur Quantenmechanik für Lehramtskandidaten (M) [3-std.]
E. Trübenbacher mit Assistenten
Z. u. O. n. V.
(in parallelen Arbeitsgruppen nach Bedarf)

II. Vorlesungen im Hauptstudium

I. KURSVORLESUNGEN

- 101 Theoretische Physik IV (Elektrodynamik und klassische Feldtheorie) (F) [4-std.]
H. Arenhövel
Mo, Mi 10-12 — Hs N 2
- 102 Übungen zur Theoretischen Physik IV (F) [3-std.]
H. Arenhövel mit Assistenten
Z. u. O. n. V.
(in parallelen Arbeitsgruppen nach Bedarf)
- 103 Elektrodynamik für Lehramtskandidaten (M) [4-std.]
K. Schilcher
Mo, Mi 10-12 — Newton-Raum (Bau 2413, R 01-122)
- 104 Übungen zur Elektrodynamik für Lehramtskandidaten (M) [3-std.]
K. Schilcher mit Assistenten
Z. u. O. n. V.
- 105 Theoretische Physik VI (Höhere Quantenmechanik und Quantenelektrodynamik) (F) [4-std.]
K. Binder
Mo, Mi 10-12 — Lorentz-Raum (Bau 2412, R 05-127)

- 106 Übungen zur Theoretischen Physik VI (F) [3-std.]
K. Binder mit Assistenten
Z. u. O. n. V.
(in parallelen Arbeitsgruppen nach Bedarf)
- 107 Physik V (Atomphysik) (F) [4-std.]
G. Huber
Di, Do 10-12 — Hs 21
- 108 Übungen zur Physik V (F) [2-std.]
G. Huber mit Assistenten
Z. u. O. n. V.
2. VORLESUNGEN FÜR DAS
PHYSIKALISCHE WAHLPFLICHTFACH
- 109 Grundlagen der Signalverarbeitung mit linearen Systemen (M, F) [3-std.]
H. Backe
Di 12-13, Do 8-10 — Hs Kernphysik
- 110 Übungen zu Grundlagen der Signalverarbeitung mit linearen Systemen (M, F) [1-std.]
H. Backe mit Assistenten
Z. u. O. n. V.
- 111 Physik des Lasers (M, F) [3-std.]
W. Heil
Mo 8-10 — Newton-Raum
(Bau 2413, R 01-122)
Mi 12-13 — Lorentz-Raum
(Bau 2412, R 05-127)
- 112 Übungen zur Physik des Lasers (M, F) [1-std.]
W. Heil mit Assistenten
Z. u. O. n. V.
- 113 Meßmethoden der Kern- und Teilchenphysik [3-std.]
R. Neuhausen
Mo 8-10, Mi 12-13 — Hs Kernphysik
- 114 Übungen zu Meßmethoden der Kern- und Teilchenphysik [1-std.]
R. Neuhausen mit Assistenten
Z. u. O. n. V.
- 115 Teilchen und Kerne (F) [3-std.]
D. von Harrach
Mo 12-13, Mi 8-10 — Hs Kernphysik
- 116 Übungen zu Teilchen und Kerne (F) [1-std.]
D. von Harrach mit Assistenten
Z. u. O. n. V.
- 117 Kernphysikalische Aspekte der Astrophysik (F) [3-std.]
P. Egelhof
Di 8-10, Do 12-13 — Seminarraum E
(Bau 2413, R 01-231)
- 118 Übungen zu Kernphysikalische Aspekte der Astrophysik (F) [1-std.]
P. Egelhof mit Assistenten
Z. u. O. n. V.
- 119 Ausgewählte Kapitel der Festkörperphysik (M, F) [3-std.]
H. Adrian
Di 8-10, Do 12-13 — Lorentz-Raum (Bau 2412, R 05-127)
- 120 Übungen zu Ausgewählte Kapitel der Festkörperphysik (M, F) [1-std.]
H. Adrian mit Assistenten
Z. u. O. n. V.
- 121 Physik der Elementarteilchen (F) [4-std.]
K. Kleinknecht
Di, Do 8-10 — Minkowski-Raum (Bau 2412, R 05-119)
- 122 Übungen zur Physik der Elementarteilchen (F) [1-std.]
K. Kleinknecht mit Assistenten
Z. u. O. n. V.
- 123 Statistik, wissenschaftliches Rechnen und Datenauswertung [2-std.]
H. Blümer
Mi 8-10 — Galilei-Raum (Bau 2413, R 01-128)
- 124 Übungen zur Statistik, wissenschaftl. Rechnen und Datenauswertung [1-std.]
H. Blümer mit Assistenten
Z. u. O. n. V.
- 125 Anwendungen der nichtlinearen Dynamik: Beispiele, Probleme (M, F) [3-std.]
P. Beckmann
Mo 8-10, Fr 8-9 — Minkowski-Raum
(Bau 2412, R 05-119)
- 126 Übungen zu Anwendung der nichtlinearen Dynamik (M, F) [2-std.]
P. Beckmann mit M. Klemm
Mi 12-14 — Seminar-Raum K (Bau 2413, R 01-525)
- 127 Spezielle und Allgemeine Relativitätstheorie (M, F) [3-std.]
F. Scheck
Di 10-12, Do 10-11 — Minkowski-Raum
(Bau 2412, R 05-119)
- 128 Übungen zur speziellen and allgemeinen Relativitätstheorie (M, F) [1-std.]
F. Scheck
Do 11-12 — Minkowski-Raum
(Bau 2412, R 05-119)

- 129 Einführung in die Streutheorie I (F) [3-std.]
E. O. Alt
Do 10-12, Fr 12-13 — Galilei-Raum
(Bau 2413, R 01-128)
- 130 Übungen zur Einführung in die Streutheorie I (F) [3-std.]
E. O. Alt
Z. u. O. n. V.
- 131 Theoretische Festkörperphysik II (F) [3-std.]
R. Schilling
Mo 14-16, Di 14-15 — Galilei-Raum (Bau 2413, R 01-128)
- 132 Übungen zur Theoretischen Festkörperphysik II (F) [1-std.]
R. Schilling
Z. u. O. n. V.
- 133 Statistische Mechanik von Grenzflächen und Membranen (F) [3-std.]
T. A. Vilgis
Di 10-12, Mi 12-13 — Newton-Raum
(Bau 2413, R 01-122)
- 134 Übungen zur Statistischen Mechanik von Grenzflächen und Membranen (F) [1-std.]
T. A. Vilgis
Mi 13-14 — Newton-Raum
(Bau 2413, R 01-122)
3. SPEZIALVORLESUNGEN
- 201 Einführung in die Supraleitung II [2-std.]
H. Adrian
Mo 8-10 — Lorentz-Raum
(Bau 2412, R 05-127)
- 202 Einführung in Entwurf, Simulation und Anwendung moderner Halbleiterelektronik [2-std.]
P. Buchholz
Di 10-12 — Galilei-Raum
(Bau 2413, R 01-128)
- 203 Physikalische Paradoxa: Phantasieanregende Fragestellungen [2-std.]
H. Andresen
Do 14-16 — SR Kernphysik
- 204 Abfassung wissenschaftlicher Texte und Arbeiten (mit praktischen Übungen) (M, F) [2-std.]
P. Beckmann
Mo 17-19 — Minkowski-Raum
(Bau 2412, R 05-119)
- 205 Statistische Feldtheorie (F) [2-std.]
R. Hilfer
Z. u. O. n. V.
- 206 Exakt lösbare Modelle in der statistischen Physik (F) [2-std.]
P. Nielaba
Mi 10-12 — Galilei-Raum
(Bau 2413, R 01-128)
- 207 Feldtheoretische Methoden in der Dynamik dichter Flüssigkeiten (F) [2-std.]
R. Schmitz
Z. u. O. n. V.
- 208 Monte-Carlo-Algorithmen (F) [2-std.]
W. Janke
Z. u. O. n. V.

Qualität und Know-how für Ihren Erfolg

Gase + Kälte für Forschung, Entwicklung, Meßtechnik, Medizin.

- | | |
|--|--|
| <input type="checkbox"/> Sonder- und Reinstgase | <input type="checkbox"/> Tieftempaturausrüstungen |
| <input type="checkbox"/> Prüfgase und Gasgemische | <input type="checkbox"/> Armaturen und Gasversorgungseinrichtungen |
| <input type="checkbox"/> Gase in kleinen Behältern | |

Messer Griesheim GmbH

Lärchenstraße 131, 65933 Frankfurt

Tel. (0 69) 3 80 12-0, Fax. (0 69) 3 80 12-1 18

d 2.9116

MG 
MESSER GRIESHEIM

- 209 Computersimulationen in der statistischen Physik II (F) [2-std.]
W. Paul
Z. u. O. n. V.
- 210 Modell-Membranen: Von der Biophysik zu den Materialwissenschaften [2-std.]
W. Knoll
Z. u. O. n. V.
- 211 Spezielle Probleme der kondensierten Materie: Komplexe Fluide (wahlpflichtfachfähig nach Absprache) [3-std.]
T. Palberg
Z. u. O. n. V.
- 212 Übungen zu spezielle Probleme der kondensierten Materie: Komplexe Fluide [1-std.]
T. Palberg mit Assistenten
Z. u. O. n. V.

4. VORLESUNGEN FÜR DIE GRADUIERTENKOLLEGS

- 301 Elektroschwache Wechselwirkungen (F) [3-std.]
N. Papadopoulos und G. Quast
Z. u. O. n. V.
- 302 Übungen über Elektroschwache Wechselwirkungen (F) [2-std.]
N. Papadopoulos und G. Quast
Z. u. O. n. V.
- 303 Polymerdynamik (F) [4-std.]
B. Dünweg und A. Heuer
Do, Fr 14-16 — Seminarraum K (Bau 2413, R 01-525)
- 304 Übungen zur Polymerdynamik (F) [1-std.]
B. Dünweg und A. Heuer
Z. u. O. n. V.
- 305 Theorie der Streuung an kondensierter Materie (F) [3-std.]
W. Kob und F. Schmid
Di 10-12, Do 10-11 — Seminarraum E (Bau 2413, R 01-231)
- 306 Übungen zur Theorie der Streuung an kondensierter Materie (F) [1-std.]
W. Kob und F. Schmid
Do 11-12 — Galilei-Raum (Bau 2413, R 01-128)

III. Seminare und Kolloquien

- 401 Begleitseminar zum physikalischen Praktikum für Mediziner, Zahnmediziner und Pharmazeuten (A) (in 2 Parallelveranstaltungen) [2-std.]
G. Schönhense, H. Wiechert und Assistenten
• Kurs A: Di 16-18 — O. n. V.
• Kurs B: Fr 8-10 — O. n. V.
- 402 Seminar über spezielle Probleme der Beschleunigerphysik (F) [2-std.]
E. Euteneuer, K. H. Kaiser, H. J. Kreidel, G. Stephan
Do 10-12 — SR Inst. f. Kernphysik
- 403 Seminar zum Praktikum für Lehramtskandidaten (M) [2-std.]
G. Quast
Do 13-15 — Bau 2413, R 00-421
- 404 Fachdidaktisches Seminar: Der Physikunterricht in der Sekundarstufe I (M) [2-std.]
J. Leisen
Do 16-18 — Bau 2413, R 00-421
- 405 Seminar über Physik der kondensierten Materie (F) [2-std.]
H. Adrian, K. Binder, R. Schilling, G. Schönhense
Mo 15.45-17 — Lorentz-Raum (Bau 2412, R 05-127)
- 406 Seminar über aktuelle Fragen der Physik: Spurenanalyse und Fallenphysik (F) [1-std.]
G. Bollen
14-tägl.: Do 17-19 — Lorentz-Raum (Bau 2412, R 05-127)
- 407 Seminar über experimentelle Atom- und Kernphysik (F) [2-std.]
H. Backe, G. Huber, E. W. Otten mit K. Wendt, W. Heil
Mi 15-17 — Lorentz-Raum (Bau 2412, R 05-127)
- 408 Seminar über spezielle Probleme der Mittelenergiephysik (F) [2-std.]
H. J. Arends und H. Backe gemeinsam mit H. Arenhövel, R. Brockmann, D. Drechsel, D. v. Harrach, R. Neuhausen, T. Walcher
Mo 17-19 — Hs Kernphysik

- 409 Seminar über ausgewählte Themen der Materialwissenschaft polymerer Systeme [2-std.]
W. Knoll mit Assistenten
Fr 10-12 — Hs MPI für Polymerforschung
- 410 Seminar zum Praktikum für Fortgeschrittene (F) [2-std.]
H. J. Arends, H. Friedrich, G. Werth, R. Neugart, E. Röckl, E. Reichert
Mo, Di 14-16 — SR Kernphysik
Mo 14-16 — Minkowski-Raum, Inst. f. Physik
Di 15-17 — Lorentz-Raum, Inst. f. Physik
- 411 Seminar über spezielle Fragen der Festkörper- und Grenzflächenphysik (F) [2-std.]
H. Adrian, G. Schönhense, H. Wiechert
Di 12-13.30 — Minkowski-Raum
(Bau 2412, R 05-119)
- 412 Seminar über Supraleitung und Magnetismus [2-std.]
H. Adrian
Z. u. O. n. V.
- 413 Seminar über Probleme und Methoden der atomaren Stoßprozesse (F) [2-std.]
E. Reichert
Di 8-10 — Galilei-Raum
(Bau 2413, R 01-128)
- 414 Seminar über spezielle Fragen der Ionenspektroskopie (F) [2-std.]
G. Werth
Mi 12.30-14 — Bau 2412, R 04-631
- 415 Arbeitsgruppenseminar über Experimente an Teilchenbeschleunigern (F) [2-std.]
K. Kleinknecht, L. Köpke, H.-G. Sander
Mo 12-14 — Minkowski-Raum
(Bau 2412, R 05-119)
- 416 Seminar über experimentelle Fragen der Physik der K-Mesonen (F) [2-std.]
K. Kleinknecht, L. Köpke
Do 12-14 — Minkowski-Raum
(Bau 2412, R 05-119)
- 417 Seminar über Experimente mit dem Large-Elektron-Positron-Collider am CERN (F) [2-std.]
K. Kleinknecht, H.-G. Sander
Di 12-14 — Seminar-Raum E
(Bau 2413, R 01-231)
- 418 Seminar zur Theoretischen Physik für Fortgeschrittene (F) [2-std.]
F. Scheck mit W. Kalau
Z. u. O. n. V.
- 419 Seminar zur Betreuung von Diplomanden in der Theorie der kondensierten Materie (F) [2-std.]
K. Binder
Z. u. O. n. V.
- 420 Arbeitskreisseminar über die Theorie der kondensierten Materie (F) [2-std.]
K. Binder, R. Schilling, R. Hilfer, P. Nielaba mit B. Dünweg, W. Kob, W. Paul, F. Schmid
Di 13-15 — Newton-Raum
(Bau 2413, R 01-122)
- 421 Arbeitskreisseminar über die Theorie softer Materie (F) [2-std.]
T. A. Vilgis
Di 15-17 — MPI für Polymerforschung
- 422 Seminar über aktuelle Fragen der nichtlinearen Dynamik (F) [2-std.]
P. Beckmann, U. Staude
Do 10-12 — Seminar-Raum K (Bau 2413, R 01-525)
- 423 Arbeitsgruppenseminar über Neue Probleme der Mehrteilchenstreutheorie (F) [2-std.]
E. O. Alt
Z. u. O. n. V.
- 424 Arbeitsgruppenseminar über Inverse Probleme in der Physik (F) [2-std.]
K. Schilcher
Z. u. O. n. V.
- 425 Arbeitsgruppenseminar über Berechnung von Feynman-Integralen (F) [2-std.]
J. Körner, K. Schilcher
Z. u. O. n. V.
- 426 Arbeitsgruppenseminar über Feldtheorie und Nichtkommutative Geometrie (F) [2-std.]
N. Papadopoulos
Z. u. O. n. V.
- 427 Arbeitsgruppenseminar über Qualitative Methoden in der Theoretischen Physik (F) [2-std.]
N. Papadopoulos
Z. u. O. n. V.
- 428 Theoretisch-Kernphysikalisches Seminar (F) [2-std.]
H. Arenhövel, R. Brockmann, D. Drechsel
Z. u. O. n. V.
- 429 Kolloquium über Teilchen- und Mittelenergiephysik (F) [2-std.]
N. Papadopoulos gemeinsam mit: E. O. Alt, J. Arends, H. Arenhövel, R. Brockmann, D. Drechsel, D. v. Harrach, L. Köpke, J. Körner,

*K. Kleinknecht, M. Kretzschmar,
H.-G. Sander, F. Scheck, K. Schilcher,
T. Walcher*

Mi 14-16 — Minkowski-Raum
(Bau 2412, R 05-119)

- 430 Seminar über Atomphysik mit hochgeladenen Ionen [2-std.]
G. Huber, P. Egelhof, Th. Kühl
Mi 10-12 — Atomphysikseminar GSI
Darmstadt

IV. Praktika

- 501 Physikalisches Praktikum für Naturwissenschaftler I und II (A) [5-std.]
E. W. Otten mit Assistenten
- * Kurs I: Mo 14-18
 - * Kurs II: Fr 8-12
 - * Kurs III: Fr 14-18
- Bau 2413, Praktikumsräume
- 502 Physikalisches Praktikum für Mediziner, Zahnmediziner und Pharmazeuten (A) [3-std.]
G. Schönhense, H. Wiechert und Assistenten
- * Kurs I: Mi 16-19
 - * Kurs II: Do 12.15-15.15
 - * Kurs III: Do 16-19
- Bau 2413, Praktikumsräume

- 503 Rechenkurs zum Physikalischen Praktikum für Mediziner, Zahnmediziner und Pharmazeuten [1-std.]
G. Schönhense, H. Wiechert und Assistenten
Di 11-12 — O. n. V.
- 504 Physikalisches Praktikum für Lehramtskandidaten (M) mit Seminar [8-std.]
G. Quast mit Assistenten
Fr 9-17 — Bau 2413, R 00-421
(s. Seminarankündigungen)
- 505 Physikalisches Praktikum für Fortgeschrittene I und II (F) mit Seminar [8-std.]
G. Werth, J. Friedrich
Fr 9-17 — Inst. f. Kernphysik, Inst. f. Physik
(s. Seminarankündigungen)

Anleitungen zu wissenschaftlichen Arbeiten

- * kündigt jeder der folgenden Dozenten an:
*H. Adrian, E. O. Alt, J. Arends, H. Arenhövel,
H. Backe, P. Beckmann, F. Begemann,
K. Binder, R. Brockmann, D. Drechsel, P.
Egelhof, R. Feile, J. Friedrich, D. von
Harrach, W. Heil, R. Hilfer, G. Huber, K.
Kleinknecht, W. Knoll, L. Köpke, J. Körner, D.
Krause, M. Kretzschmar, K. Merle, N.
Neugart, R. Neuhausen, P. Nielaba,
N. Papadopoulos, E. W. Otten, J. D. Reger, E.
Reichert, E. Roeckl, H. G. Sander, F. Scheck,
K. Schilcher, R. Schilling, G. Schönhense, E.
Trübenbacher, T. A. Vilgis, H. Wänke, T.
Walcher, G. Werth*

Meteorologie

- * Vorbesprechung mit Festlegung der Zeiten für die Lehrveranstaltungen:
Di, 24. Oktober 1995, 14.30 Uhr — SR Institut 537/536

Die Lehrveranstaltungen beginnen erst **nach** dieser Vorbesprechung

I. Vorlesungen

- 601 Einführung in die Meteorologie I (A)
A: Allgemeine Meteorologie [3-std.]
R. Jaenicke
Mo 12-13, Di 10-12 — SR Institut 537
Es wird zur Auffrischung der Mathematik der Besuch des Vorkurses der Physik »Mathematik für Studienanfänger« empfohlen.
- 602 Einführung in die Meteorologie I (A)
B: Klimatologie [1-std.]
R. Jaenicke
Do 12-13 — SR Institut 537
- 603 Physikalische Meteorologie II (M)
Meteorologische Optik, Fernerkundung [2-std.]
R. Jaenicke
Z. n. V. — SR Institut
- 604 Experimentelle Hilfsmittel II (M, F) [3-std.]
R. Jaenicke mit L. Schütz
Z. n. V. — Prakt. Raum 532
- 605 Atmosphärische Strömungen I
(Kinematik, Dynamik, Lineare Wellentheorie) (M) [3-std.]
T. Trautmann
Z. n. V. — SR Institut

- 606 Übungen zu Atmosphärische Strömungen I (M) [2-std.]
T. Trautmann mit W.-G. Panhans
Z. n. V. — SR Institut
- 607 Theoretische Meteorologie I (M)
Thermodynamik, Statik der Atmosphäre [3-std.]
A. Bott
Z. n. V. — SR Institut
- 608 Übungen zur Theoretischen Meteorologie I (M) [2-std.]
A. Bott mit T. Kandlbinder
Z. n. V. — SR Institut
- 609 Theoretische Meteorologie III (F)
Strahlungstransport in der Atmosphäre [3-std.]
W. Zdunkowski
Z. n. V. — SR Institut
- 610 Übungen zur Theoretischen Meteorologie III (F) [2-std.]
W. Zdunkowski mit N. N.
Z. n. V. — SR Institut
- 611 Theoretische Meteorologie IV (F)
Allgemeine Zirkulation [3-std.]
W. Zdunkowski
Z. n. V. — SR Institut
- 612 Methoden der Fernerkundung (F) [2-std.]
T. Trautmann
Z. n. V. — SR Institut
- 613 Experimentelle Meteorologie II (M, F)
(Wolkenmikrophysik) [2-std.]
H. R. Pruppacher, S. K. Mitra
Z. n. V. — SR Institut
- 614 Übung zur Exp. Met. II (M, F) [2-std.]
H. R. Pruppacher, S. K. Mitra
Z. n. V. — SR Institut
- 615 Experimentelle Wolkenphysik (M, F) [2-std.]
H. R. Pruppacher, S. K. Mitra
Z. n. V. — SR Institut
- 616 Wetterbesprechung (A) [1-std.]
P. Emmrich
Mi 12-13 — SR Institut 537
- 617 Synoptik II (F) [2-std.]
P. Emmrich
Mi 9-11 — SR Institut 537
- 618 Übungen zur Synoptik II (F) [1-std.]
P. Emmrich
Mi 11-12 — SR Institut 537
- 619 Atmosphärische Strömungen III (F)
(Ausbreitungsvorgänge) [3-std.]
G. Zimmermann
Z. n. V. — SR Institut
- 620 Wetter als dynamisches System (F) [3-std.]
G. Zimmermann
Z. n. V. — SR Institut
- 621 Numerische Hilfsmittel I (M, F) [2-std.]
G. Zimmermann mit P. Bress
Z. n. V. — SR Institut
- 622 Numerische Prognose des mikroskaligen und mesoskaligen Klimas [2-std.]
J. Eichhorn
Z. n. V. — SR Institut

II. Seminare

- 623 Meteorologisches Seminar (M, F) [2-std.]
Alle Dozenten des Instituts
Mo 14.30-16 — SR Institut 536/537
- 624 Seminar des Sonderforschungsbereiches 233
»Dynamik und Chemie der Hydrometeore« [1-std.]
Alle Mitglieder des SFB 233
Do 15-16 — SR Institut 536/537
- 625 Seminar des Graduiertenkollegs: »Kreisläufe, Austauschprozesse und Wirkungen von Stoffen in der Umwelt« [1-std.]
R. Jaenicke, H. R. Pruppacher, G. Zimmermann, W. Zdunkowski u. andere Dozenten
Z. u. O. n. b. A.

III. Kolloquium

- 626 Meteorologisches Kolloquium (M, F)
gemeinsam mit Darmstadt, Frankfurt und dem MPI für Chemie Mainz (Publice) [2-std.]
Alle Dozenten des Instituts
Do 17-19 — SR Institut 536/537

IV. Praktikum

- 627 Praktikum II (F)
R. Jaenicke, H. R. Pruppacher, G. Zimmermann und Mitarbeiter
Z. n. V.

Anleitungen zu wissenschaftlichen Arbeiten

- kündigt jeder der Dozenten an:
A. Bott, R. Jaenicke, H. R. Pruppacher, W. Zdunkowski, G. Zimmermann

Vorlesungen und Veranstaltungen anderer Fachbereiche für Studenten des Fachbereichs Physik:

- Chemie für Physiker I (A) [2-std.]
H. Denschlag
Di 10-12 — GrHs d. Chemie
- Übungen zur Chemie für Physiker I (A)
[1-std.]
H. Denschlag mit Assistenten
Z. u. O. n. V.
- Mathematik für Physiker I (A) [4-std.]
G. Schleinkofer
Mo, Mi 8-10 — Hs N 2
- Übungen zur Mathematik für Physiker I (A)
[4-std.]
G. Schleinkofer mit Assistenten
Z. u. O. n. V.
- Mathematik für Physiker III (M) [4-std.]
K. H. Goldhorn
Di, Do 8-10 — Hs N 2
- Übungen zur Mathematik für Physiker III (M)
[4-std.]
K. H. Goldhorn mit Assistenten
Z. u. O. n. V.
- Mathematik für Physiker V (M) [4-std.]
K. J. Scheiba
Di, Do 8-10 — R 05-136
- Gruppen in der mathematischen Physik I (M)
[4-std.]
K. H. Goldhorn
Mo, Mi 8-10 — Bau 2412, R 05-426
- Übungen zu Gruppen in der mathematischen
Physik I (M) [2-std.]
K. H. Goldhorn mit Assistenten
Z. u. O. n. V.
- Differentialgeometrie für Physiker I (M)
[2-std.]
K. H. Goldhorn
Mi 14-16 — Bau 2412, R 05-426
- Übungen zur Differentialgeometrie für Phy-
siker I [1-std.]
K. H. Goldhorn mit Assistenten
Mi 16-17 — Bau 2412, R 05-426
- Gleichungen der mathematischen Physik III
(F) [2-std.]
K. H. Goldhorn
Do 14-16 — Bau 2412, R 05-426

Fachbereich 19: Chemie und Pharmazie

- Postanschrift:
Fachbereich Chemie und Pharmazie,
55099 Mainz, Fax 39-35 21
- Besucheranschrift:
Becherweg 14
- Dekan: Univ.-Prof. Dr. Jens Volker KRATZ
- Prodekan: Univ.-Prof. Dr. Reimund STADLER
- Dekanat: Akad. Direktor Dr. Herbert DIETZ,
Zi. 01-127, Tel. 39-59 96,
Helga STOCK, Bärbel LEGLER,
Zi. 01-113, Tel. 39-22 73/53 50,
Sprechzeiten Mo-Do 9-12
- Lehrlaborium für Chemielaboranten:
Welderweg 27 (SB I)
Leiter: Dr. B. LEHNEN, Tel. 39-26 10

Informationen für Studierende

Studienfächer- und Abschlußmöglichkeiten

- Chemie:
Diplom; Promotion, die eine Abschlußprüfung voraussetzt; Erste Staatsprüfung für das Lehramt an Gymnasien.
- Pharmazie:
Staatsexamen; Promotion, die eine Abschlußprüfung voraussetzt.
Zulassungsbeschränkung:
Bewerbungen für Studienanfänger über die ZVS, Sonnenstraße 171, 44128 Dortmund (Allgemeines Auswahlverfahren).

Einführungsveranstaltungen für Studienanfänger, Fach- und Hochschulortwechsler

- Chemie:
 - * Studiengang Diplom und Lehramt:
Mittwoch, 18. Oktober 1995, 9-11, Hs 22
 - * Studiengang Lehramt (zusätzlich):
Mittwoch, 18. Oktober 1995, 14-15, SR SB I (Becherweg 34)
- Pharmazie: Montag, 23. Oktober 1995, 11-13, SR Pharmazie

Studienfachberatung

CHEMIE

Dr. H. DIETZ, Becherweg 14,
Zi. 01 127, Tel. 39-59 96

- in der vorlesungsfreien Zeit vom 2. bis zum 13. Oktober 1995: n. tel. V.
- in der Studieneinführungswoche vom 16. bis zum 20. Oktober 1995: Mo-Mi 9-12
- in der Vorlesungszeit vom 23. Oktober 1995 bis zum 16. Februar 1996: Mo, Mi 15-17
- in der vorlesungsfreien Zeit vom 19. Februar bis 29. März 1996: n. tel. V.

LEHRAMT CHEMIE

Univ.-Prof. Dr. H. SINGER, Becherweg 34, SB I,
Zi. 19, Tel. 39-57 16; Studienfachberatung n. tel. V.

PHARMAZIE

Dr. J. STRATMANN, Staudingerweg 5,
Zi. 03-143, Tel. 39-43 39/57 27

- in der vorlesungsfreien Zeit vom 2. bis zum 13. Oktober 1995: n. tel. V.
- in der Studieneinführungswoche vom 16. bis zum 20. Oktober 1995: Mi 14-16, R 03-143
- in der Vorlesungszeit vom 23. Oktober 1995 bis zum 16. Februar 1996: n. tel. V., R 03-143
- in der vorlesungsfreien Zeit vom 19. Februar bis 29. März 1996: n. tel. V.

Vertrauensdozenten für ausländische Studierende

- Chemie: Univ.-Prof. Dr. rer. nat. Johannes Otto DENSCHLAG, Institut für Kernchemie, Fritz-Straßmann-Weg 2, Anmeldung an der Pforte des Instituts, Tel. 39-58 81, Sprechzeiten n. tel. V.
- Pharmazie: Univ.-Prof. Dr. rer. nat. Friedrich MOLL, Institut für Pharmazie, Staudingerweg 5, Zi. 02-161 od. 03-174, Tel. 39-43 19/57 46, Sprechzeiten n. V.

Studien-, Prüfungs- und Promotionsordnungen

CHEMIE

Lehramt an Gymnasien:

Die Studienordnung für das Studium des Faches Chemie im Studiengang Lehramt an Gymnasien an der Johannes Gutenberg-Universität Mainz ist in der Abteilung für Lehramtskandidaten der Chemie, Becherweg 34 (SB I), erhältlich.

Die Ordnung für die Zwischenprüfung des Faches Chemie im Studiengang Lehramt an Gymnasien an der Johannes Gutenberg-Universität Mainz

(Prüfungsausschußvorsitzender: Univ.-Prof. Dr. H. SINGER) ist ebenfalls in der Abteilung für Lehramtskandidaten der Chemie, Becherweg 34 (SB I), erhältlich.

Die Landesverordnung über die Erste Staatsprüfung an Gymnasien ist im Buchhandel erhältlich und in der Abteilung für Lehramtskandidaten der Chemie, Becherweg 34 (SB I), einsehbar (Kopiervorlage).

- Prüfungsamt: s. S. 75

Diplom:

Die Studienordnung für den Diplomstudiengang Chemie an der Johannes Gutenberg-Universität Mainz ist im Dekanat erhältlich. Dort ist ebenfalls die Ordnung für die Diplomprüfung für Chemie an der Johannes Gutenberg-Universität erhältlich.

- Prüfungsausschuß: Univ.-Prof. Dr. H. SILLES-CU, Institut für Physikalische Chemie, Welderweg 15, Zi. 01-184
- Geschäftsstelle: Anne SCHMIDT, Welderweg 11, Zi. 00-151, Tel. 39-27 07

Promotion:

Die Promotionsordnung der Fachbereiche 17 Mathematik, 18 Physik, 19 Chemie und Pharmazie, 21 Biologie, 22 Geowissenschaften der Johannes Gutenberg-Universität Mainz ist im Dekanat erhältlich.

PHARMAZIE

Staatsexamen:

Die Prüfungs-/Approbationsordnung für Apotheker ist vom Deutschen Apotheker-Verlag, Birkenwaldstr. 44, 70191 Stuttgart, zu beziehen.

- Prüfungsamt: s. S. 75
- Vorsitzender der Prüfungskommission für den Zweiten Prüfungsabschnitt der Pharmazeutischen Prüfung: Univ.-Prof. Dr. U. PINDUR, Vertreter: Univ.-Prof. Dr. G. DANNHARDT, Univ.-Prof. Dr. H. KILBINGER, Univ.-Prof. Dr. F. MOLL, Univ.-Prof. Dr. J. STÖCKIGT
- Vorsitzender der Prüfungskommission für den Dritten Prüfungsabschnitt der Pharmazeutischen Prüfung: Ltd. Min.-Rat Dr. W. FRESENIUS

Promotion:

Die Promotionsordnung der Fachbereiche 17 Mathematik, 18 Physik, 19 Chemie und Pharmazie, 21 Biologie, 22 Geowissenschaften der Johannes Gutenberg-Universität Mainz ist im Dekanat erhältlich.

Hinweis für Studienanfänger

Der Diplomstudiengang und der Lehramtsstudiengang können nur zum Wintersemester begonnen werden, da im Sommersemester keine Lehrveranstaltungen für Studienanfänger angeboten werden.

Anschrift der Fachschaften

- Chemie: Welderweg 11, Zi. 01-172; Tel. 39-41 48, Sprechzeiten Mo-Do 12-13
- Pharmazie: Staudingerweg 5, R 00-131, Tel. 39-52 01

Wissenschaftliche Einrichtungen

Wissenschaftliche Einrichtungen mit eigener Leitung und eigener Verwaltung

Institut für Anorganische Chemie und Analytische Chemie

- Besucheranschrift: Becherweg 24, Fax 39-53 80
- Stellvertr. Geschäftsführender Leiter: Univ.-Prof. Dr. K. UNGER, Tel. 39-57 45
- Zentrale Verwaltung: Ulrike NOE, Tel. 39-22 84, Fax 39-53 80
- Universitätsprofessoren: Dr. P. GÜTLICH, Tel. 39-23 73, E-Mail: gutlich@vacmza.chemie.uni-mainz.de, Sekretariat: Gabriele LEHR, Tel. 39-23 73, Fax 39-29 90; N. N., Tel. 39-58 82;

- N. N., Sekretariat: Carin SCHMIDT, Tel. 39-58 97
- J. OKUDA, Tel. 39-37 37, Fax 39-56 05, Sekretariat: Gisela LENZ, Tel. 39-53 33/22 84;
- Dr. H. SINGER, Tel. 39-57 16;
- Dr. W. TREMEL, Tel. 39-51 35, E-Mail: tremel@uacro.chemie.uni-mainz.de;
- Dr. K. UNGER, Tel. 39-57 45, Fax 39-27 10, E-Mail: unger@ak-unger.uni-mainz.de
- Hochschuldozenten auf Lebenszeit: Prof. Dr. W. BAUMANN, Tel. 39-27 27/58 97, Prof. Dr. M. DRÄGER, Tel. 39-57 57, E-Mail: draeger@uacro.chemie.uni-mainz.de

- Wiss. Assistenten: N. N.,
Dr. F. TUCZEK, Tel. 39-44 19, E-Mail: tuczek@vacmza.chemie.uni-mainz.de
Dr. U. PFEIFER-FUKUMURA, Tel. 39-53 65
- Wiss. Mitarbeiter: R. ALTHOFF, E. BRÄU, S. DEISENROTH, Dr. J. DIETZ, Dr. J. ENSLING, R. FALKE, W. FINCKH, K. GÖBEL, M. GOGA, F. GROSSMANN, A. HASSANEIN, R. HINEK, H. HOLTHUES, N. JANSEN, D. KELLERWESSEL, Dr. G. KIEL, H. KLEINKE, R. KLINGER, Dr. V. KSENOFONTOV, J. KÜTHER, A. LEIST, Dr. B. MATHIASCH, Dr. D. SAUR, Dr. H. SPIERING, H. STENGER, A. ZICKGRAF
- Bibliothek der Institute für Anorganische Chemie und Analytische Chemie, Kernchemie und Organische Chemie: Bau M-Haupt, Mo-Fr 8-18

Institut für Kernchemie

- Besucheranschrift:
Fritz-Straßmann-Weg 2, Fax 39-52 53
- Geschäftsführender Leiter:
Univ.-Prof. Dr. J. O. DENSCHLAG,
Tel. 39-58 79
- Sekretariat: Petra SACH, Tel. 39-53 21,
Waltraud GUTWENIGER, Tel. 39-58 83,
Eva-Maria WERNER, Tel. 39-58 79
- Universitätsprofessoren:
Dr. J. O. DENSCHLAG, Tel. 39-58 81,
Dr. G. HERRMANN (emeritiert), Tel. 39-58 52,
Dr. J. V. KRATZ, Tel. 39-57 04
- Hochschuldozent auf Lebenszeit:
Prof. Dr. K.-L. KRATZ, Tel. 39-58 92
- Wiss. Assistent:
Dr. K. LÜTZENKIRCHEN, Tel. 39-53 13
- Wiss. Mitarbeiter:
Dr. K. EBERHARDT, Tel. 39-58 46,
D. ROLLINGER, Tel. 39-53 23,
Dr. N. TRAUTMANN, Tel. 39-58 47,
Dr. M. WEBER, Tel. 39-52 50,
Dr. N. WIEHL, Tel. 39-53 17,
C. WIRTZ, Tel. 39-23 24
- Bibliothek: s. unter Institut für Anorganische Chemie und Analytische Chemie

Institut für Organische Chemie

- Besucheranschrift:
Becherweg 18-22, Fax 39-53 96
- Geschäftsführender Leiter:
Univ.-Prof. Dr. H. MEIER, Tel. 39-26 05
- Zentrale Verwaltung: Annemarie VOGEL,
Bau M-Ost/00 232, Tel. 39-22 87
- Universitätsprofessoren:
Dr. E. GEYER, Tel. 39-23 72;

- Dr. L. HORNER(emeritiert), Tel. 39-22 72;
- Dr. H. KUNZ, Tel. 39-23 34, Fax 39-47 86, Sekretariat: Renate SCHROHE, Renate MICHAELIS, Bau K/00 144, Tel. 39-22 72/23 34;
- Dr. H. MEIER, Tel. 39-26 05, Sekretariat: Annelie DRYBURGH, Bau M-Ost/00 214, Tel. 39-26 05;
- Dr. K. MÜLLEN (beurlaubt), Tel. 39-53 75;
- Dr. H. RINGSORF (emeritiert), Tel. 39-24 02, Fax 39-31 45, Sekretariat: Heidrun NEUHÄUSER, Ursel GRUNWALD, Bau M-Ost/00 217, Tel. 39-24 02;
- Dr. R. C. SCHULZ (emeritiert), Tel. 39-23 55;
- Dr. R. STADLER, Tel. 39-58 73, Fax 39-47 78, Sekretariat: Hannelore LHOTZKY, Bau M-Ost/00 213, Tel. 39-23 55, 39-58 73;
- Dr. W. VOGT, Tel. 39-23 56;
- Dr. R. ZENTEL, Bau M-Ost/01 211, Tel. 39-54 22, Fax 39-54 23

- Wiss. Assistentin:
Dr. K. RÜCK-BRAUN, Tel. 39-24 17
- Wiss. Mitarbeiter:
Dr. V. ABETZ, Dr. C. ANTONY-MAYER, W. BORRMANN, V. VON BRAUNMÜHL, M. DÖRR, Dr. G. DOMS, U. DULLWEBER, J. EBERLING, M. GEWEHR, D. GRÖSCHL, Dr. N. HANOLD, U. JONAS, K. JUNG, H. KOLSHORN, G. KRÄMER, U. KRAPPE, M. LEUCK, St. LUDWIG, K. MÜLLER, C. NEUMANN, B. ROSE, Dr. D. SCHOLLMAYER, M. SCHULTZ, W. SCHULZ-HANKE, M. SCHWERTEL, D. SCHWÖPPE, M. SEITZ, O. SEITZ, U. STALMACH, V. UNRUH, A. WAGENKNECHT, T. WALTER, G. WILBERT, T. WITTIG, H. WOLF, T. WUNBERG
- Bibliothek: s. unter Institut für Anorganische Chemie und Analytische Chemie

Institut für Physikalische Chemie

- Besucheranschrift:
Welderweg 11-15
- Geschäftsführender Leiter:
Univ.-Prof. Dr. H. SILLESCU, Tel. 39-22 89
- Zentrale Verwaltung:
Irene VON DZIEGIELEWSKI, Tel. 39-27 06,
Fax 39-38 95
- Universitätsprofessoren:
Dr. E. W. FISCHER (beurlaubt), Tel. 39-23 28;
Dr. R. KIRSTE, Tel. 39-26 06;
Dr. W. LIPTAY, Tel. 39-27 07, Sekretariat: Annemarie SCHMIDT, Tel. 39-27 07;
Dr. G. MEYERHOFF (a.D.);
Dr. H. MÖHWALD (beurlaubt), Tel. 39-37 70,
Sekretariat: Helga RESCH, Tel. 39-37 69, Fax

- 39-37 68, E-Mail: resch@goofy.zdv.uni-mainz.de;
 Dr. H. SILLESCU, Tel. 39-22 89, Sekretariat:
 Katja WERNER, Tel. 39-32 25, Fax 39-41 96;
 Dr. M. SCHMIDT, Tel. 39-37 70, Sekretariat:
 Helga RESCH, Tel. 39-37 69, Fax 39-37 68;
 Dr. G. V. SCHULZ (emeritiert), Tel. 39-31 38;
 Dr. B. A. WOLF, Tel. 39-24 91, E-Mail:
 wolf@pc-ak-wolf.chemie.uni-mainz.de
 * Theoretische Chemie: N. N., Tel. 39-37 36
- Hochschuldozent auf Lebenszeit:
 Prof. Dr. W. BAUMANN, Tel. 39-27 27/58 97
 - Wiss. Assistenten:
 Dr. E. BARTSCH, Tel. 39-24 90,
 Dr. G. DIEZEMANN, Tel. 39-24 89,
 Dr. Chr. HELM, Tel. 39-24 70
 - Wiss. Mitarbeiter:
 Dr. K. BERGER, Dr. R. BÖHMER, M. BUTSCH,
 J. CASPAR, Th. CASSIER, I. CHANG, Dr. N.
 DETZER, A. DIEDERICH, B. DÜNGES, A.
 EICH, Th. EISENTRÄGER, F. ESSLER, K.-H.
 GRAF, Th. GRÜNEWALD, G. HEUBERGER, A.
 HINRICHS, G. HINZE, B. HOECKER, Th.
 HOFE, R. HORST, A. HUBER, J. F. JENSEN, U.
 JORZIK, A. KASPER, St. KIRSCH, R. VON KLIT-
 ZING, P. KRÄMER, C. KRAUSE, S. LEBUS, B.
 LEHR, M. LOOS-WILDENAUER, K. LOWACK,
 P. MÄCHTLE, R. MATSCHINER, A. MAURER,
 PD Dr. A. MÜLLER, E-Mail: am@pc-aak.che-
 mie.uni-mainz.de, F. NEITZEL, Dr. F. PETZKE,
 W. RADKE, F. RENTH, S. ROOS, H. SCHLAAD,
 P. SCHÜTZ, K.-U. SCHUG, N. SCHULD, K.
 SCHULTES, M. SCHWENDLER, G. SIEBEN, A.
 STAMMER, S. STOELKEN, B. STRUTH, M.
 THOMA, A. TITZE, Dr. I. G. VOIGT-MARTIN,
 D. VOLLMER, M. WAGNER, PD Dr. R. WORT-
 MANN (beurlaubt), M. WÜNSCH, R. ZHUANG
 - Bibliothek des Instituts für Physikalische Che-
 mie: Welderweg 15, R 01 185, Tel. 39-33 03,
 Mo-Fr 8-12

Institut für Biochemie

- Besucheranschrift:
 Becherweg 30, Fax 39-53 48
- Geschäftsführender Leiter:
 Univ.-Prof. Dr. K. DOSE, Tel. 39-58 33
- Sekretariat: Eva-Maria RICKWARDT,
 Zi. 01 225, Tel. 39-58 33
- Universitätsprofessoren:
 Dr. K. DOSE, Tel. 39-58 33, Sekretariat: Eva-
 Maria RICKWARDT, Tel. 39-58 33;
 Dr. P. FLESCHE (a.D.), Tel. 39-58 93;
 Dr. C. KOCH-BRANDT, Tel. 39-38 30, Sekreta-
 riat: N. N., Tel. 39-58 39

- Wiss. Mitarbeiter:
 R. DILLMANN, Tel. 39-68 35,
 C. GUTACKER, Tel. 39-53 52,
 A. KLEIN, Tel. 39-58 35,
 M. KNOCHE, Tel. 39-31 37,
 K. LENZ, Tel. 39-58 37,
 Dr. T. NAWROTH, Tel. 39-57 02
 Dr. A. NEIDHARDT, Tel. 39-58 34,
 Dr. S. RISI, Tel. 39-57 19,
 PD Dr. H. J. SCHÄFER, Tel. 39-57 20,
 C. STRIDDE, Tel. 39-58 35
 Dr. O. ULLRICH, Tel. 39-58 39
- Bibliothek des Instituts für Biochemie:
 Becherweg 30, R 01 215, Mo-Fr 14-16

Abteilung für Lehramtskandidaten der Chemie

(Wissenschaftliche Einrichtung mit eigener Lei-
 tung, ohne eigene Verwaltung)

- Besucheranschrift: Becherweg 34 (SB I)
- Geschäftsführender Leiter:
 Univ.-Prof. Dr. H. SINGER, Tel. 39-57 16
- Universitätsprofessoren:
 Dr. E. GEYER, Tel. 39-23 72,
 Dr. R. KIRSTE, Tel. 39-26 06,
 Dr. H. SINGER, Tel. 39-57 16
- Sekretariat:
 Ingrid SIGISMUND-HEINSOHN, Tel. 39-58 98
- Wiss. Mitarbeiter:
 Dr. V. BÖHMER, Tel. 39-23 19,
 A. BURGARD, Tel. 39-22 88,
 M. DRZYGA, Tel. 39-52 56,
 H. HANNAWI, Tel. 39-57 07,
 Ch. JAGIELA, Tel. 39-44 41,
 W. KRÄMER, Tel. 39-52 55,
 J. KUMPF, Tel. 39-44 43,
 G. RADECKE, Tel. 39-57 07,
 G. ROSNIATOWSKI, Tel. 39-57 07,
 R. SCHWARZBACH, Tel. 39-57 07
- Bibliothek der Abteilung für Lehramtskandida-
 ten der Chemie:
 Becherweg 34, R 19, Mo-Fr 9-10.30

Institut für Pharmazie

- Besucheranschrift:
 Staudingerweg 5, Fax 39-37 79
- Geschäftsführender Leiter:
 Univ.-Prof. Dr. U. PINDUR, Tel. 39-57 37
- Geschäftsführung-Verwaltung:
 Barbara KEMMETER, Tel. 39-57 06
- Sekretariat für studentische Angelegenheiten:
 Stefan HOPPE, Tel. 39-57 14

- **Universitätsprofessoren:**
 Dr. G. DANNHARDT, Tel. 39-57 42, Sekretariat: Christine SCHUHMACHER, Tel. 39-57 28;
 Dr. B. EPE, Tel. 39-43 09;
 Dr. F. MOLL, Tel. 39-57 46, Sekretariat: Ursula PATTBERG, Tel. 39-43 19;
 Dr. U. PINDUR, Tel. 39-57 37;
 Dr. J. STÖCKIGT, Tel. 39-57 51, Fax 39-37 52, Sekretariat: Heide HÖHLE, Tel. 39-43 22
- **Wiss. Mitarbeiter:**
 R. BEERBOHM, Tel. 39-43 43,
 T. BÖHME, Tel. 39-43 82,
 Dr. A. BRAUN, Tel. 39-57 49,
 V. BUDDE, Tel. 39-57 36,
 H. FALKENHAGEN, Tel. 39-43 34,
 G. FISCHER, Tel. 39-33 85,
 L. FLEMMER, Tel. 39-34 08,
 Dr. M. GRUBERT, Tel. 39-57 52,
 M. v. GRUCHALLA-WESIERSKI, Tel. 39-34 08,
 H. HAUPENTHAL, Tel. 39-43 11,
 B. HEHN, Tel. 39-43 43,
 Dr. W. KIEFER, Tel. 39-42 36,
 B. KOHL, Tel. 39-34 08,
 G. KREYE, Tel. 39-57 36,
 T. LEMSTER, Tel. 39-43 35,
 R. LUTTERBACH, Tel. 39-41 16,
 P. OBITZ, Tel. 39-43 34,
 C. PERLICK, Tel. 39-43 46,
 R. PFAENDER, Tel. 39-43 43,
 M. PFLAUM, Tel. 39-43 08,
 Dr. H.-J. SATTLER, Tel. 39-57 29,
 R. SCHAFFNIT, Tel. 39-43 11,
 C. SCHMIDT, Tel. 39-43 48,
 J. SCHWEPPEHÄUSER, Tel. 39-34 08,
 F. SEIBEL, Tel. 39-43 34,
 J. SOMMER, Tel. 39-43 30,
 Dr. J. STRATMANN, Tel. 39-57 27,
 H. ULBRICH, Tel. 39-57 36,
 M. UNGER, Tel. 39-42 37,
 H. WARZECHA, Tel. 39-43 34
- **Bibliothek des Instituts für Pharmazie:**
 Staudingerweg 5, R 00-162,
 Mo-Do 9-16, Fr 9-14 in der Vorlesungszeit

Personalteil

Sprechstunden finden, sofern nicht anders angekündigt, im Anschluß an die Lehrveranstaltungen statt.

Bedienstete der Universität

Professoren

UNIVERSITÄTSPROFESSOREN AUF LEBENSZEIT

- BEYERMANN, Klaus, Dr. rer. nat., Dr. h. c., Dr. h. c. (pensioniert), *Analytische Chemie*
- BOCK, Rudolf, Dr. rer. nat. (a.D.), *Analytische Chemie*, Sprechstd. n. V., Privat: Rabenkopfstr. 2, 79102 Freiburg/Br.
- DANNHARDT, Gerd, Dr. rer. nat., *Pharmazeutische Chemie*, Tel. 39-57 42. Privat: Ruhest. 17, 55127 Mainz, Tel. 36 80 80
- DENSCHLAG, Johannes Otto, Dr. rer. nat., *Kernchemie*, Tel. 39-58 81. Privat: Höhenweg 30, 55268 Nieder-Olm, Tel. (0 61 36) 4 43 03
- DOSE, Klaus, Dr. phil. nat., *Biochemie*, Sprechstd. n. d. Vorlesung oder n. V., Tel. 39-58 33. Privat: Sunsweilerstraße 33, 55299 Nackenheim, Tel. (0 61 35) 30 50
- EPE, Bernd, Dr. rer. nat., *Pharmakologie und Toxikologie für Pharmazeuten*, Tel. 39-43 09
- FISCHER, Erhard W., Dr. rer. nat. (beurlaubt), *Physikalische Chemie*, Tel. 39-23 28. Privat: Neue Rheingaustraße 15, 55129 Mainz, Tel. 5 94 70
- FLESCH, Peter, Dr. rer. nat. (a. D.), *Biochemie*, Tel. 39-58 93. Privat: Maler-Becker-Straße 5, 55124 Mainz, Tel. 4 57 59
- GATTOW, Gerhard, Dr. rer. nat. (emeritiert), *Anorganische Chemie*, Sprechstd. n. V., Tel. 39-58 76. Privat: An der Lehnweide 45, 55299 Nackenheim, Tel. (0 61 35) 13 28
- GEYER, Ekkehard, Dr. rer. nat., *Organische Chemie und Theoretische Organische Chemie*, Sprechstd. Di, Do 11-12 (Institut), Tel. 39-23 72. Privat: Traminer Weg 8, 55296 Gau-Bischofsheim, Tel. (0 61 35) 40 38
- GÜTLICH, Philipp, Dr. Ing., *Anorganische und Analytische Chemie*, Sprechstd. n. V., Tel. 39-23 73. Privat: Georg-Büchner-Str. 9, 64380 Roßdorf, Tel. (0 61 54) 8 13 73
- HERRMANN, Günter, Dr. rer. nat. (emeritiert), *Kernchemie*, Tel. 39-58 52. Privat: Kehlweg 74, 55124 Mainz, Tel. 47 28 99
- HORNER, Leopold, Dr. phil. nat. (emeritiert), *Organische Chemie und Biochemie*, Tel. 39-22 72. Privat: Alfred-Mumbächer-Str. 17, 55128 Mainz, Tel. 3 44 38

- KÄMMERER, Hermann, Dr. rer. nat. (a.D.), *Organische und Makromolekulare Chemie*. Privat: Joh.-Friedr.-v.-Pfeiffer-Weg 5, 55128 Mainz, Tel. 3 22 48
- KIRSTE, Rudolf, Dr. rer. nat., *Physikalische Chemie*, Tel. 39-26 06, Bau J/U1 126. Privat: Hegelstr. 5, 55122 Mainz, Tel. 32 02 98
- KOCH-BRANDT, Claudia, Dr. phil. nat., *Biochemie*, Sprechstd. n. d. Vorlesung oder n. V., Tel. 39-38 30
- KRATZ, Jens Volker, Dr. rer. nat., *Kernchemie*, Tel. 39-57 04. Privat: Lion-Feuchtwanger-Straße 55, 55129 Mainz, Tel. 50 43 30
- KUNZ, Horst, Dr. rer. nat., *Organische Chemie*, Tel. 39-23 34. Privat: Gemeindehohl 50, 55127 Mainz, Tel. 47 65 82
- LIPTAY, Wolfgang, Dr. rer. nat., *Physikalische Chemie*, Sprechstd. Mi, Fr 11.30-12.30, Tel. 39-27 07. Privat: Käferweg 3, 55128 Mainz, Tel. 36 42 00
- MEIER, Herbert, Dr. rer. nat., *Organische Chemie*, Tel. 39-26 05. Privat: Burgunder Str. 18, 55270 Zornheim, Tel. (0 61 36) 4 38 26
- MEYERHOFF, Günther, Dr. rer. nat. (a.D.), *Physikalische Chemie*, Tel. 39-37 09. Privat: Händelstraße 11, 55124 Mainz, Tel. 4 19 95
- MÖHWALD, Helmuth, Dr. rer. nat., *Physikalische Chemie*, Tel. 39-37 70, Bau J. Privat: Dr.-Gebauer-Straße 21, 55411 Bingen, Tel. (0 67 21) 1 69 67
- MOLL, Friedrich, Dr. rer. nat., *Pharmazeutische Technologie*, Tel. 39-57 46. Privat: Kirschblütenweg 14, 55127 Mainz, Tel. 47 71 38
- MÜLLEN, Klaus, Dr. rer. nat., *Organische Chemie*, Tel. 39-53 75. Privat: Draiser Str. 82b, 55128 Mainz
- NEEB, Rolf, Dr. rer. nat. (a.D.), *Anorganische und Analytische Chemie*, Tel. 39-58 82. Privat: Carl-Orff-Str. 2, 55127 Mainz, Tel. 47 69 83
- OKUDA, Jun, Dr. rer. nat., *Anorganische Chemie*, Tel. 39-37 37
- PINDUR, Ulf, Dr. rer. nat., *Pharmazeutische Chemie*, Tel. 39-57 37/57 05. Privat: Dahlienweg 20, 55126 Mainz, Tel. 47 62 45
- RINGSDORF, Helmut, Dr. rer. nat. (emeritiert), *Makromolekulare und Organische Chemie*, Tel. 39-24 02. Privat: Kehlweg 41, 55126 Mainz, Tel. 47 28 84
- SCHMIDT, Manfred, Dr. rer. nat., *Physikalische Chemie*, Tel. 39-37 70, Bau J. Privat: Georg-Hofmann-Str. 8, 95488 Donndorf, Tel. (09 21) 3 50 64
- SCHULZ, Günter Victor, Dr. phil., Dr. h. c. mult. (emeritiert), *Physikalische Chemie*, Tel. 39-31 38. Privat: Niklas-Vogt-Straße 22, 55131 Mainz, Tel. 8 26 33
- SCHULZ, Rolf Christian, Dr. rer. nat. (emeritiert), *Organische und Makromolekulare Chemie*, Tel. 39-23 55, Bau 1251/00-220. Privat: Zedernweg 21, 55128 Mainz, Tel. 36 69 92
- SILLESCU, Hans, Dr. phil. nat., *Physikalische Chemie*, Sprechstd. n. V., Tel. 39-22 89, Bau M-Haupt/01 182. Privat: Carl-Orff-Straße 53, 55127 Mainz, Tel. 47 71 64
- SINGER, Hellmut, Dr. rer. nat., *Anorganische Chemie*, Sprechstd. tägl., Tel. 39-57 16, Abt. für Lehramtskandidaten der Chemie, Zi. 19. Privat: Mühlthalstraße 18, 55126 Mainz, Tel. 47 11 02
- STADLER, Reimund, Dr. rer. nat., *Organische Chemie*, Sprechstd. n. V., Tel. 39-58 73. Privat: Scheurebenweg 31, 55278 Mommenheim
- STÖCKIGT, Joachim, Dr. rer. nat., *Pharmazeutische Biologie*, Tel. 39-57 51. Privat: Königsberger Straße 74a, 55129 Mainz
- STOPP, Klaus, Dr. rer. nat. (a.D.), *Pharmazeutische Biologie*. Privat: Draiser Str. 108, 55128 Mainz, Tel. 3 44 66
- TREMEL, Wolfgang, Dr. rer. nat., *Anorganische Chemie und Analytische Chemie*, Tel. 39-51 35, Institut für Anorganische Chemie und Analytische Chemie. Privat: Backhaus-hohl 45, 55128 Mainz, Tel. 36 81 28
- UNGER, Klaus, Dr.-Ing., *Anorganische Chemie*, Tel. 39-57 45
- VOGT, Walter, Dr. rer. nat., *Organische Chemie und Makromolekulare Chemie*, Sprechstd. tägl. (Institut), Tel. 39-23 56. Privat: Pfingstbornstraße 93, 65207 Wiesbaden, Tel. (061 22) 1 24 91
- WOLF, Bernhard A., Dr. phil., *Physikalische Chemie*, Tel. 39-24 91. Privat: Fontanestraße 84, 55127 Mainz, Tel. 7 23 92
- ZENTEL, Rudolf, Dr. rer. nat., *Organische Chemie*, Tel. 39-54 22. Privat: Roßbergstr. 31, 55283 Nierstein, Tel. (0 61 33) 5 95 80

Hochschuldozenten auf Lebenszeit

- BAUMANN, Wolfram, Dr. rer. nat., Prof., Tel. 39-27 27/58 97, Institut für Physikalische Chemie und Institut für Anorganische Chemie und Analytische Chemie. Privat: Am Rathaus 10, 55116 Mainz, Tel. 23 12 07
- DRÄGER, Martin, Dr. rer. nat., Prof., Tel. 39-57 57, Institut für Anorganische Chemie

und Analytische Chemie. Privat: Platanenstraße 32, 65474 Bischofsheim, Tel. (0 61 44) 81 67

KRATZ, Karl-Ludwig, Dr. rer. nat., Prof., Tel. 39-58 92, Institut für Kernchemie. Privat: Waldstraße 2, 65817 Eppstein, Tel. (0 61 98) 72 79

Hochschuldozent

WORTMANN, Rüdiger, Dr. rer. nat. (beurlaubt), Tel. 39-42 13, Institut für Physikalische Chemie. Privat: Bebelstr. 13, 55128 Mainz, Tel. 36 93 36

Wissenschaftliche Assistenten

BARTSCH, Eckhard, Dr. rer. nat., Tel. 39-24 90, Bau L-Ost/00 254, Institut für Physikalische Chemie. Privat: Eibenweg 15, 55128 Mainz, Tel. 36 29 05

DIEZEMANN, Gregor, Dr. rer. nat., Tel. 39-24 89, Bau L-Ost/00 263, Institut für Physikalische Chemie. Privat: Jakob-Welder-Weg 2, 55128 Mainz, Tel. 3 52 90

GEY, Manfred H., Dr. rer. nat. habil., Tel. 17-33 68, Anorganische Chemie und Analytische Chemie

HELM, Christiane, Dr. rer. nat., Tel. 39-24 70, Institut für Physikalische Chemie

LÜTZENKIRCHEN, Klaus, Dr. rer. nat., Tel. 39-53 13, Institut für Kernchemie. Privat: Bebelstraße 23, 55128 Mainz, Tel. 3 56 13

PFEIFER-FUKUMURA, Ursula, Dr. rer. nat., Tel. 39-22 84, Institut für Anorganische Chemie und Analytische Chemie

RÜCK-BRAUN, Karola, Dr. rer. nat., Tel. 39-24 17, Institut für Organische Chemie

TUCZEK, Felix, Dr. rer. nat., Tel. 39-44 19, Institut für Anorganische Chemie und Analytische Chemie. Privat: Albert-Einstein-Straße 3, 55122 Mainz

Wissenschaftliche Mitarbeiter

ABETZ, Volker, Dr. rer. nat., Wiss. Ang., Tel. 39-54 68, Institut für Organische Chemie

ALTHOFF, Roderik, Dipl.-Chemiker, Tel. 39-57 22, Institut für Anorganische Chemie und Analytische Chemie. Privat: Feldherrenstr. 10, 55120 Mainz, Tel. 68 73 71

ANTONY-MAYER, Christine, Dr. rer. nat., Wiss. Ang., Tel. 39-23 50, Institut für Organische Chemie

BEERBOHM, Rafael, Apotheker, Tel. 39-43 43, Institut für Pharmazie

BERGER, Knut, Dr. rer. nat., Tel. 39-24 93, Institut für Physikalische Chemie. Privat: Untere Goldbergstraße 11, 55268 Nieder-Olm, Tel. (0 61 36) 4 45 80

BÖHME, Thomas, Apotheker, Tel. 39-43 82, Institut für Pharmazie

BÖHMER, Roland, Dr. rer. nat., Tel. 39-25 36, Institut für Physikalische Chemie. Privat: An der Markthalle 3, 55127 Mainz, Tel. 47 05 47

BÖHMER, Volker, Dr. rer. nat., Akad. Dir., Tel. 39-23 19, Abteilung für Lehramtskandidaten der Chemie. Privat: Krokusweg 10, 55126 Mainz, Tel. 47 39 77

BORRMANN, Wilfried, Dipl.-Chemiker, Tel. 39-58 74, Institut für Organische Chemie

BRAU, Elmar, Dipl.-Chemiker, Tel. 39-53 77, Institut für Anorganische Chemie und Analytische Chemie. Privat: Am Schloßpark 65, 65203 Wiesbaden

BRAUN, Anneliese, Dr. rer. nat., Akad. Oberrat, Apothekerin, Tel. 39-57 49, Institut für Pharmazie

BRAUNMÜHL, Volker von, Dipl.-Chemiker, Tel. 39-44 31, Institut für Organische Chemie

BREZESINSKI, Gerald, Dr. rer. nat. habil., Tel. 39-29 82, Bau J/02 166, Institut für Physikalische Chemie, Welderweg 11

BUDDE, Volker, Apotheker, Tel. 39-57 36, Institut für Pharmazie

BURGARD, Andreas, Dipl.-Chemiker, Tel. 39-22 88, Abt. für Lehramtskandidaten der Chemie

BUTSCH, Michael, Dipl.-Chemiker, Tel. 39-24 90, Bau L-Ost/00 254, Institut für Physikalische Chemie. Privat: An der Plantage 72, 55120 Mainz, Tel. 68 50 68

CASPAR, Jörg, Dipl.-Chemiker, Tel. 39-57 31, Institut für Physikalische Chemie. Privat: Im Münchfeld 31, 55122 Mainz, Tel. 38 70 56

CASSIER, Thorsten, Dipl.-Chemiker, Tel. 39-29 69, Institut für Physikalische Chemie

CHANG, Inyong, Dipl.-Physikerin, Tel. 39-24 90, Bau L-Ost/00 254, Institut für Physikalische Chemie. Privat: Breidenbacher Str. 6, 55116 Mainz, Tel. 22 96 05

DEISENROTH, Sonja, Dipl.-Chemikerin, Tel. 39-32 22, Institut für Anorganische Chemie und Analytische Chemie. Privat: Im Hasengrund 80, 65428 Rüsselsheim, Tel. (0 61 42) 6 74 05

DETZER, Norbert, Dr. rer. nat., Akad. Direktor, Tel. 39-27 08, Institut für Physikalische Che-

- mie. Privat: Schwedenstraße 3, 55128 Mainz, Tel. 36 20 87
- DIEDERICH, Anke, Dipl.-Chemikerin, Tel. 39-31 49, Institut für Physikalische Chemie
- DIETZ, Herbert, Dr. rer. nat., Akad. Direktor, Tel. 39-59 96. Privat: Südring 161, 55128 Mainz, Tel. 36 16 28
- DIETZ, Johann, Dr. rer. nat., Akad. Oberrat, Tel. 39-21 96, Institut für Anorganische Chemie und Analytische Chemie. Privat: Fasanenstraße 2, 55270 Zornheim
- DILLMANN, Rita, Dipl.-Biologin, Tel. 39-58 35, Institut für Biochemie
- DÖRR, Michael, Dipl.-Chemiker, Tel. 39-53 58, Institut für Organische Chemie
- DOMS, Gerhard, Dr. rer. nat., Wiss. Ang., Tel. 39-57 13, Institut für Organische Chemie. Privat: Schaftriebweg 6, 55131 Mainz
- DRZYZGA, Maria, Dipl.-Chemikerin, Tel. 39-52 56, Abteilung für Lehramtskandidaten der Chemie. Privat: Kiefernweg 6, 55442 Stromberg
- DÜNGES, Bastian, Dipl.-Chemiker, Tel. 39-57 31/23 30, Institut für Physikalische Chemie, Bau J/U1 122. Privat: Draiser Str. 114, 55128 Mainz, Tel. 36 51 49
- DULLWEBER, Uta, Dipl.-Chem., Tel. 39-21 11, Institut für Organische Chemie
- EBERHARDT, Klaus, Dr. rer. nat., Akad. Rat, Tel. 39-58 46, Institut für Kernchemie. Privat: Henry-Moisand-Str. 10, 55130 Mainz, Tel. 88 37 05
- EBERLING, Jörg, Dipl.-Chemiker, Tel. 39-21 03, Institut für Organische Chemie
- EICH, Andreas, Dipl.-Chem., Tel. 39-41 98, Institut für Physikalische Chemie, Bau K 01/131
- EISENTRÄGER, Thomas, Dipl.-Chemiker, Tel. 39-34 61, Institut für Physikalische Chemie. Privat: Alfred-Döblin-Str. 19, 55129 Mainz, Tel. 58 23 47
- ENSLING, Jürgen, Dr.-Ing., Tel. 39-27 03, Institut für Anorganische Chemie und Analytische Chemie. Privat: Riedeselstr. 12, 64283 Darmstadt, Tel. (0 61 51) 2 38 90
- ESSLER, Frank, Dipl.-Chemiker, Tel. 39-31 49, Institut für Physikalische Chemie
- FALKE, Rüdiger, Dipl.-Chemiker, Tel. 39-53 77, Institut für Anorganische Chemie und Analytische Chemie. Privat: Generaloberst-Beck-Straße 7, 55129 Mainz, Tel. 57 34 48
- FALKENHAGEN, Heike, Apothekerin, Tel. 39-43 34, Institut für Pharmazie
- FINCKH, Wolfgang, Dipl.-Chemiker, Tel. 39-46 98, Institut für Anorganische Chemie und Analytische Chemie. Privat: An der Krimm 4, 55124 Mainz, Tel. 46 61 70
- FISCHER, Gudrun, Apothekerin, Tel. 39-33 85, Institut für Pharmazie
- FLEMMER, Linda, Apothekerin, Tel. 39-42 36, Institut für Pharmazie
- GEWEHR, Markus, Dipl.-Chemiker, Tel. 39-53 94, Institut für Organische Chemie
- GOGA, Marcus, Dipl.-Chemiker, Tel. 39-46 98, Institut für Anorganische Chemie und Analytische Chemie
- GÖBEL, Kerstin, Dipl.-Chemikerin, Tel. 39-46 99, Institut für Anorganische Chemie und Analytische Chemie. Privat: Franz-Werfel-Straße 9, 55122 Mainz, Tel. 38 30 76
- GRAF, Karl-Heinz, Dipl.-Chemiker, Tel. 39-31 49, Institut für Physikalische Chemie
- GRÖSCHL, Dieter, Dipl.-Chemiker, Tel. 39-21 11, Institut für Organische Chemie
- GROSSMANN, Frank, Dipl.-Chemiker, Tel. 39-57 22, Institut für Anorganische Chemie und Analytische Chemie
- GRUBERT, Meinhard, Dr. rer. nat., Oberstudienrat i. H., Tel. 39-57 52, Institut für Pharmazie
- GRUCHALLA-WESIERSKI, Markus von, Apotheker, Tel. 39-34 08, Institut für Pharmazie
- GRÜNEWALD, Thorsten, Dipl.-Physiker, Tel. 39-34 39, Institut für Physikalische Chemie
- GUTACKER, Claudia, Dipl.-Chemikerin, Tel. 39-53 53, Institut für Biochemie
- HANNAWI, Husham, Dipl.-Chemiker, Tel. 39-57 07, Abteilung für Lehramtskandidaten der Chemie. Privat: Holthausen Str. 3, 55128 Mainz
- HANOLD, Norbert, Dr. rer. nat., Tel. 39-44 46/43 81, Institut für Organische Chemie. Privat: Kleine Dresdner Straße 2, 65232 Taunusstein
- HASSANEIN, Adel, Dipl.-Chemiker, Tel. 39-44 37, Institut für Anorganische Chemie und Analytische Chemie
- HAUPENTHAL, Heiko, Apotheker, Tel. 39-43 48, Institut für Pharmazie
- HEHN, Bernhard, Apotheker, Tel. 39-43 43, Institut für Pharmazie
- HEUBERGER, Gerhard, Dipl.-Chemiker, Tel. 39-41 99/32 26, Bau L-Ost/00 225, Institut für Physikalische Chemie. Privat: Kirchstr. 8, 55124 Mainz, Tel. 4 50 95

- HINEK, Roland, Dipl.-Chemiker, Tel. 39-32 22, Institut für Anorganische und Analytische Chemie
- HINRICHS, Axel, Dipl.-Chemiker, Tel. 39-24 48, Institut für Physikalische Chemie
- HINZE, Gerald, Dr., Tel. 39-24 89, Bau L-Ost/00 263, Institut für Physikalische Chemie. Privat: Yorkstraße 2, 65195 Wiesbaden, Tel. (06 11) 40 37 65
- HOECKER, Bernd, Dipl.-Chemiker, Tel. 39-41 98, Bau K/01 131, Institut für Physikalische Chemie. Privat: Kiedricher Str. 5, 65345 Rauenthal, Tel. (061 23) 7 19 58
- HOFE, Thorsten, Dipl.-Chemiker, Tel. 39-37 09, Institut für Physikalische Chemie
- HOLTHUES, Heike, Dipl.-Chemikerin, Tel. 39-33 07, Institut für Anorganische Chemie und Analytische Chemie
- HORST, Roland, Dr. rer. nat., Tel. 39-46 39, Institut für Physikalische Chemie, Bau K 01/115
- HUBER, Anja, Dipl.-Chemikerin, Tel. 39-24 48, Bau K/01 132, Institut für Physikalische Chemie
- JAGIELA, Christoph, Dipl.-Chemiker, Tel. 39-44 41, Abteilung für Lehramtskandidaten der Chemie. Privat: Am Königsfloß 4, 55252 Mainz-Kastel
- JANSEN, Nils, Dipl.-Chemiker, Tel. 39-32 22, Institut für Anorganische Chemie und Analytische Chemie
- JENSEN, Jesper Feldthusen, Dipl.-Ing., Tel. 39-23 80, Institut für Physikalische Chemie
- JONAS, Ulrich, Dipl.-Chemiker, Tel. 39-53 95, Institut für Organische Chemie
- JORZIK, Uta, Dipl.-Chemikerin, Tel. 39-24 48, Institut für Physikalische Chemie
- JUNG, Karsten, Dipl.-Chemiker, Tel. 39-25 78, Institut für Organische Chemie
- KASPER, Andreas, Dipl.-Chemiker, Tel. 39-41 20, Institut für Physikalische Chemie
- KELLERWESSEL, Detlev, Dipl.-Chemiker, Tel. 39-34 41, Institut für Anorganische Chemie und Analytische Chemie
- KIEFER, Werner, Dr. rer. nat., Akad. Rat, Apotheker, Tel. 39-30 61, Institut für Pharmazie
- KIEL, Gertrud, Dr. rer. nat., Akad. Direktorin, Tel. 39-22 84, Institut für Anorganische Chemie und Analytische Chemie. Privat: Johann-Hinrich-Wichern-Straße, 55218 Ingelheim, Tel. (061 32) 8 66 85
- KIRSCH, Stefan, Dipl.-Chemiker, Tel. 39-41 99, Institut für Physikalische Chemie
- Klein, Anke, Dipl.-Chemikerin, Tel. 39-58 35, Institut für Biochemie
- KLEINKE, Holger, Dipl.-Chemiker, Tel. 39-46 98, Institut für Anorganische Chemie und Analytische Chemie. Privat: Ginsheimer Straße 50a, 65474 Bischofsheim, Tel. (0 61 44) 4 23 77
- KLINGER, Reiner, Dipl.-Chemiker, Tel. 39-38 99, Institut für Anorganische Chemie und Analytische Chemie
- KLITZING, Regine von, Dipl.-Physikerin, Tel. 39-34 39, Institut für Physikalische Chemie
- KNOCH, Maren, Dipl.-Chemikerin, Tel. 39-58 35, Institut für Biochemie
- KOHL, Beate, Apothekerin, Tel. 39-34 08, Institut für Pharmazie
- KOLSHORN, Heinz, Dipl.-Chemiker, Tel. 39-43 81, Institut für Organische Chemie. Privat: Eibenweg 11, 55128 Mainz
- KRÄMER, Guido, Dipl.-Chemiker, Tel. 39-44 41, Institut für Organische Chemie
- KRÄMER, Peter, Dipl.-Chemiker, Tel. 39-43 13, Institut für Physikalische Chemie. Privat: Gastellstraße 9, 55120 Mainz
- KRÄMER, Wolfgang, Dipl.-Chemiker, Tel. 39-52 55, Abt. für Lehramtskandidaten der Chemie. Privat: Essenheimer Str. 16, 55128 Mainz
- KRAPPE, Udo, Dipl.-Chemiker, Tel. 39-44 31, Institut für Organische Chemie
- KRAUSE, Cora, Dipl.-Chemikerin, Tel. 39-46 39, Bau K/01 115, Institut für Physikalische Chemie
- KREYE, Godehard, Apotheker, Tel. 39-57 36, Institut für Pharmazie
- KSENOFONTOV, Vadim, Dr. rer. nat., Tel. 39-38 99, Institut für Anorganische Chemie und Analytische Chemie
- KÜTHER, Jörg, Dipl.-Chemiker, Tel. 39-46 98, Institut für Anorganische Chemie und Analytische Chemie
- KUMPF, Joachim, Dipl.-Chemiker, Tel. 39-44 43, Abt. für Lehramtskandidaten der Chemie. Privat: Am Müllerwald 10, 55120 Mainz
- LEBUS, Sonja, Dipl.-Chemikerin, Tel. 39-43 13, Institut für Physikalische Chemie. Privat: Am Schinnergraben 80, 55129 Mainz
- LEHNEN, Bernd Rainer, Dr. rer. nat., Wiss. Ang., Tel. 39-26 10, Lehrlaboratorium für Chemielaboranten. Privat: Wilhelmstr. 7, 65388 Schlangenbad
- LEHR, Birgit, Dipl.-Chemikerin, Tel. 39-29 69, Institut für Physikalische Chemie

- LEIST, Astrid, Dipl.-Chemikerin, Tel. 39-44 17, Institut für Anorganische Chemie und Analytische Chemie
- LEMSTER, Thomas, Apotheker, Tel. 39-43 35, Institut für Pharmazie
- LENZ, Klaus, Dipl.-Chemiker, Tel. 39-58 37, Institut für Biochemie. Privat: Auf der Schloßweide 43, 55273 Stackeden-Elsheim, Tel. (0 61 30) 61 95
- LEUCK, Michael, Dipl.-Chem., Tel. 39-23 64, Institut für Organische Chemie
- LOOS-WILDENAUER, Martina, Dipl.-Physikerin, Tel. 39-31 48, Institut für Physikalische Chemie
- LOWACK, Klaus, Dipl.-Chemiker, Tel. 39-31 49, Institut für Physikalische Chemie
- LUDWIG, Stefan, Dipl.-Chem., Tel. 39-44 31, Institut für Organische Chemie
- LUTTERBACH, Ralf, Dipl.-Chemiker, Tel. 39-41 16, Institut für Pharmazie
- MÄCHTLE, Peter, Dipl.-Physiker, Tel. 39-34 39, Institut für Physikalische Chemie
- MATHIASCH, Bernd, Dr. rer. nat., Akad. Oberrat, Tel. 39-58 85, Institut für Anorganische Chemie und Analytische Chemie. Privat: Rilkeallee 161, 55127 Mainz, Tel. 7 19 38
- MATSCHINER, Ralf, Dipl.-Physiker. Privat: Generaloberst-Beck-Str. 14, 55129 Mainz
- MAURER, Andreas, Dipl.-Chem., Tel. 39-37 09, Institut für Physikalische Chemie
- MÜLLER, Axel, PD, Dr. rer. nat., Akad. Oberrat, Tel. 39-23 82, Institut für Physikalische Chemie. Privat: Kapellenstraße 91, 65193 Wiesbaden, Tel. (06 11) 52 57 89
- MÜLLER, Klaus, Dipl.-Chemiker, Tel. 39-44 40, Institut für Organische Chemie
- NAWROTH, Thomas, Dr. rer. nat., Tel. 39-57 02, Institut für Biochemie. Privat: Obere Grabenstraße 34, 55450 Langenlonsheim, Tel. (0 67 04) 8 66
- NEIDHARDT, Axel, Dr. rer. nat., Tel. 39-58 34, Institut für Biochemie. Privat: Langegärten 7, 65345 Eltville a. Rh., Tel. (0 61 23) 7 43 91
- NEITZEL, Frank, Dipl.-Chemiker, Tel. 39-43 12, Institut für Physikalische Chemie. Privat: Im Münchfeld 27, 55122 Mainz
- NEUMANN, Claudius, Dipl.-Chemiker, Tel. 39-44 08, Institut für Organische Chemie
- OBITZ, Peter, Apotheker, Tel. 39-43 34, Institut für Pharmazie
- PERLICK, Christian, Dipl.-Chemiker, Tel. 39-43 46, Institut für Pharmazie
- PETZKE, Frank, Dr. rer. nat., Tel. 39-28 72, Institut für Physikalische Chemie. Privat: Sertoriusring 30, 55126 Mainz, Tel. 47 13 39
- PFAENDER, Rüdiger, Apotheker, Tel. 39-43 30, Institut für Pharmazie
- PFLAUM, Michael, Dipl.-Chemiker, Tel. 39-43 08, Institut für Pharmazie
- PLESNIVY, Thomas, Dipl.-Chemiker, Tel. 39-57 00, Institut für Organische Chemie
- RADECKE, Gerd, Dipl.-Chemiker, Tel. 39-57 07, Abteilung für Lehramtskandidaten der Chemie. Privat: Am Erbsengarten 7, 65510 Idstein-Kröftel, Tel. (0 60 82) 32 39
- RADKE, Wolfgang, Dipl.-Chemiker, Tel. 39-23 80, Institut für Physikalische Chemie
- RENTH, Falk, Dipl.-Chemiker, Tel. 39-41 99, Bau L-Ost/00 225, Institut für Physikalische Chemie. Privat: Max-Hufschmidt-Str. 13 (App. 3213), 55130 Mainz, Tel. 83 47 60
- RISI, Sergio, Dr. phil. nat., Tel. 39-57 19, Institut für Biochemie. Privat: Am Gonsenheimer Spieß 16, 55122 Mainz, Tel. 38 16 08
- ROLLINGER, Daniela, Dipl.-Chemikerin, Tel. 39-53 23, Institut für Kernchemie. Privat: Gerhart-Hauptmann-Str. 10, 55257 Budenheim, Tel. (0 61 39) 63 50
- ROOS, Sebastian, Dipl.-Chemiker, Tel. 39-23 80, Institut für Physikalische Chemie
- ROSE, Bernd, Dipl.-Chemiker, Tel. 39-21 11, Institut für Organische Chemie
- ROSNIATOWSKI, Gerard, Dipl.-Chemiker, Tel. 39-57 07, Abt. für Lehramtskandidaten der Chemie. Privat: Florian-Geyer-Str. 2, 55126 Mainz, Tel. 47 54 89
- SATTLER, Hans-Joachim, Dr. rer. nat., Akad. Oberrat, Tel. 39-57 29, Institut für Pharmazie
- SAUR, Dietrich, Dr. rer. nat., Tel. 39-57 21, Institut für Anorganische Chemie und Analytische Chemie. Privat: Rilkeallee 39a, 55127 Mainz, Tel. 7 23 09
- SCHÄFER, Hans-Jochen, Dr. phil. nat., PD, Tel. 39-57 20, Institut für Biochemie. Privat: Rumpfenheimer Schloßgasse 19, 63075 Offenbach am Main, Tel. (0 69) 86 89 49
- SCHAFFNIT, Rolf, Apotheker, Tel. 39-43 11, Institut für Pharmazie
- SCHLAAD, Helmut, Dipl.-Chemiker, Tel. 39-23 80, Institut für Physikalische Chemie
- SCHMIDT, Carsten, Apotheker, Tel. 39-43 48, Institut für Pharmazie
- SCHNEIDER, Thomas, Dr. rer. nat., Tel. 39-46 39, Institut für Physikalische Chemie, Bau K 01/131

- SCHOLLMEYER, Dieter, Dr. rer. nat., Tel. 39-41 55/44 08, Institut für Organische Chemie
- SCHÜTZ, Peter, Dipl.-Chemiker, Tel. 39-42 87, Institut für Physikalische Chemie
- SCHUG, Kai-Uwe, Dipl.-Chemiker, Tel. 39-57 33, Institut für Physikalische Chemie
- SCHULD, Norbert, Dipl.-Chemiker, Tel. 39-41 98, Institut für Physikalische Chemie, Bau K 01/131
- SCHULTES, Klaus, Dipl.-Chemiker, Tel. 39-46 39, Bau K/01 117, Institut für Physikalische Chemie
- SCHULTZ, Michael, Dr. rer. nat., Dipl.-Chemiker, Tel. 39-53 56, Institut für Organische Chemie
- SCHULZ-HANKE, Wolfgang, Dipl.-Chemiker, Tel. 39-53 59, Institut für Organische Chemie
- SCHWARZBACH, Ralf, Dipl.-Chemiker, Tel. 39-57 07, Abteilung für Lehramtskandidaten der Chemie. Privat: Rüsselsheimer Allee 17, 55130 Mainz
- SCHWENDLER, Michael, Dipl.-Physiker, Tel. 39-29 65, Institut für Physikalische Chemie
- SCHWEPPEHÄUSER, Johannes, Apotheker, Tel. 39-42 36, Institut für Pharmazie
- SCHWERTEL, Manfred, Dipl.-Chemiker, Tel. 39-44 40, Institut für Organische Chemie
- SCHWÖPPE, Dirk, Dipl.-Chemiker, Tel. 39-44 40, Institut für Organische Chemie
- SEIBEL, Frank, Apotheker, Tel. 39-43 34, Institut für Pharmazie
- SEITZ, Markus, Dipl.-Chemiker, Tel. 39-23 81, Institut für Organische Chemie
- SEITZ, Oliver, Dipl.-Chemiker, Tel. 39-53 94, Institut für Organische Chemie
- SIEBEN, Gregor, Dipl.-Chemiker, Tel. 39-41 98, Bau K/01 131, Institut für Physikalische Chemie
- SOMMER, Jürgen, Apotheker, Tel. 39-43 30, Institut für Pharmazie
- SPIERING, Hartmut, Dr. rer. nat., Tel. 39-27 03, Institut für Anorganische Chemie und Analytische Chemie. Privat: Am Damsberg 86, 55130 Mainz, Tel. 8 78 25
- STALMACH, Ulf, Dipl.-Chem., Tel. 39-44 46, Institut für Organische Chemie
- STAMMER, Andreas, Dipl.-Chemiker, Tel. 39-46 39, Institut für Physikalische Chemie, Bau K/01 171
- STENGER, Heike, Dipl.-Chemikerin, Tel. 39-58 86, Institut für Anorganische Chemie und Analytische Chemie
- STOELKEN, Sylvia, Dipl.-Chemikerin, Tel. 39-41 99, Bau L-Ost/00 225, Institut für Physikalische Chemie. Privat: An der Krimm 4, 55124 Mainz, Tel. 46 61 29
- STRATMANN, Jörg, Dr. rer. nat., Apotheker, Tel. 39-57 27, Institut für Pharmazie
- STRIDDE, Christine, Dipl.-Chemikerin, Tel. 39-58 35, Institut für Biochemie
- STRUTH, Bernd, Dipl.-Chemiker, Tel. 39-34 39, Institut für Physikalische Chemie
- THOMA, Martin, Dipl.-Chemiker, Tel. 39-29 65, Institut für Physikalische Chemie
- TITZE, Andreas, Dipl.-Physiker, Tel. 39-24 90, Institut für Physikalische Chemie
- TRAUTMANN, Norbert, Dr. rer. nat., Ltd. Akad. Direktor, Tel. 39-58 47, Institut für Kernchemie. Privat: Carl-Orff-Straße 31, 55127 Mainz, Tel. 47 67 80
- ULBRICH, Holger, Apotheker, Tel. 39-57 36, Institut für Pharmazie
- ULLRICH, Oliver, Dr. rer. nat., Tel. 39-58 39, Institut für Biochemie
- UNGER, Matthias, Apotheker, Tel. 39-42 37, Institut für Pharmazie
- UNRUH, Verena, Dipl.-Chemikerin, Tel. 39-44 31, Institut für Organische Chemie
- VOIGT-MARTIN, Ingrid G., Dr. (Ph.D.), Tel. 39-23 47, Institut für Physikalische Chemie. Privat: Waldstraße 62, 64367 Mühlthal-Traisa, Tel. (0 61 51) 14 54 42
- VOLLMER, Doris, Dr. rer. nat., Tel. 39-46 39, Institut für Physikalische Chemie, Bau K 01/117
- WAGENKNECHT, Alice, Dipl.-Chemikerin, Tel. 39-34 63, Institut für Organische Chemie
- WALTER, Tilo, Dipl.-Chemiker, Tel. 39-58 74, Institut für Organische Chemie
- WARZECHA, Heribert, Apotheker, Tel. 39-43 34, Institut für Pharmazie
- WEBER, Max, Dr. rer. nat., Akad. Direktor, Tel. 39-52 50, Institut für Kernchemie. Privat: Bergsträßer Weg 19, 55268 Nieder-Olm, Tel. (0 61 36) 4 41 66
- WIEHL, Norbert, Dr. rer. nat., Tel. 39-53 17, Institut für Kernchemie. Privat: An den Weiden 5, 55127 Mainz, Tel. 47 68 55
- WILBERT, Götz, Dipl.-Chemiker, Tel. 39-52 05, Institut für Organische Chemie
- WIRTZ, Christoph, Dipl.-Chemiker, Tel. 39-23 24, Institut für Kernchemie. Privat: Am Ostergraben 5, 55128 Mainz, Tel. 3 43 96
- WITTIG, Tobias, Dipl.-Chemiker, Tel. 39-31 46, Institut für Organische Chemie

WOLF, Heiko, Dipl.-Chem., Tel. 39-53 95, Institut für Organische Chemie
 WÜNSCH, Matthias, Dipl.-Chemiker, Tel. 39-24 48, Institut für Physikalische Chemie, Bau K 01/146
 WUNBERG, Tobias, Dipl.-Chemiker, Tel. 39-53 94, Institut für Organische Chemie

ZHUANG, Rugang, Dipl.-Chemiker, Tel. 39-23 80, Institut für Physikalische Chemie
 ZICKGRAF, Andrea, Dipl.-Chemikerin, Tel. 39-53 77, Institut für Anorganische Chemie und Analytische Chemie

Nichtbedienstete Lehrkräfte und Lehrbeauftragte

Honorarprofessoren

FRESENIUS, Wilhelm, Dr. rer. nat., Leiter des Instituts Fresenius, Institut Fresenius, chemische und biologische Laboratorien GmbH. Privat: Im Maisel, 65232 Taunusstein, Tel. (0 61 28) 74 40
 FUCHS, Otto, Dr. phil., *Physikalische Chemie*. Privat: Lessingstr. 24, 65719 Hofheim, Tel. (0 61 92) 62 37
 TOEPEL, Tim H., Dr. rer. nat., *Organisch-chemische Technologie*. Privat: Am Schwanteich 1, 53474 Bad Neuenahr-Ahrweiler

Lehrbeauftragte

BENDER, Helmut, Dr. rer. nat.. Privat: Buchenwaldstraße 7, 65193 Wiesbaden
 FLECKER, Peter, Dr. rer. nat., Institut für Physiologische Chemie und Pathobiochemie. Privat: Westendstr. 25, 64546 Mörfelden-Walldorf
 FRESENIUS, Werner, Dr. rer. nat., Ministerium für Umwelt und Gesundheit. Privat: Pommernstraße 29, 65205 Wiesbaden
 HÄUSLER, Heribert, Dr. rer. nat.. Privat: Am Weltersborn 12, 55270 Klein-Winternheim
 HEILMANN, Peter, Pharmazierat. Privat: Weidmannstraße 11, 55131 Mainz
 MEISEL, Werner, Dr. rer. nat., sc. nat., Tel. 39-32 82, Institut für Anorganische Chemie und Analytische Chemie. Privat: Bahnstr. 56, 55128 Mainz, Tel. 3 36 44
 PFEUFFER, Ludwig, Dr. rer. nat.. Privat: Landwehrstraße 5, 64293 Darmstadt
 SCHNORRENBURG, Gerd, Dr. rer. nat., Tel. (0 61 32) 77 20 26, Boehringer Ingelheim KG, Abteilung Pharmachemie
 URBACH, Hansjörg, Dr. rer. nat.. Privat: Le-Lavandon-Str. 41, 61476 Kronberg/Ts.

Nichtbedienstete Professoren, Privatdozenten u. Außerplanmäßige Professoren

BACK, Wilfried, Dr. rer. nat., Abteilungsdirektor am Institut für medizinische und pharmazeuti-

sche Prüfungsfragen, *Pharmazeutische Chemie*. Privat: An der Klosterheck 22, 55130 Mainz, Tel. 8 78 61

EWEN, Bernd, Dr. rer. nat. (apl. Prof.), *Physikalische Chemie*, Tel. 37 91 14, Max-Planck-Institut für Polymerforschung Mainz. Privat: Niersteiner Str. 6, 55278 Mommenheim, Tel. (0 61 38) 85 96

FISCHER, Erhard W., Dr. rer. nat., Wissenschaftliches Mitglied und Direktor am Max-Planck-Institut für Polymerforschung, *Physik*, Tel. 39-23 28. Privat: Rheingaustraße 15, 55129 Mainz, Tel. 5 94 70

HOFFMANN, Hellmut, Dr. rer. nat., *Organische Chemie*, Sprechstd. n. V. Privat: Tersteegenweg 16, 42115 Wuppertal-Vohwinkel

KLEMM, Alfred, Dr. phil., Wissenschaftliches Mitglied und Abteilungsleiter am Max-Planck-Institut für Chemie (Otto-Hahn-Institut), Sprechstd. Mo 11-12 (MPI). Privat: Beuthener Str. 25, 55131 Mainz, Tel. 5 62 76

KLÖPFFER, Walter, Dr. phil., Tel. (0 69) 79 08 25 37, Institut für Physikalische Chemie, Batelle-Institut, Am Römerhof 35, 60486 Frankfurt

KÖNIG, Hans, Dr. rer. nat., *Analytische Chemie*. Privat: Gertrud-Bäumer-Str. 34, 65189 Wiesbaden, Tel. (06 11) 30 26 52

KRAUCH, Carl Heinrich, Dr. rer. nat., *Organische Chemie*, HÜLS AG, Postfach 13 20, 4370 Marl

LAWSON, Alexander Johnston, Dr. rer. nat. (apl. Prof.), *Organische Chemie*. Privat: Im Bornstück 5, 65529 Waldems, Tel. (0 69) 7 91 74 10

LUCKENBACH, Reiner, Dr. rer. nat., PD, Prof., *Organische Chemie*, Beilstein-Institut, Varrentrapstr. 40-42, 60486 Frankfurt/M.. Privat: Kehlweg 51a, 55124 Mainz, Tel. 47 50 24

LÜDERWALD, Ingo, Dr. rer. nat. (apl. Prof.), *Organische Chemie*, Firma Dr. K. Thomae GmbH, Postfach 17 55, 88400 Biberach (Riß), Tel. (0 73 51) 540

MENGEL, Rudolf, Dr. rer. nat. (apl. Prof.), Tel. (0 61 30) 91 11 00, Cyanamid-Forschung GmbH, Postfach 100, 55270 Schwabenheim

SCHNECKO, Hans-Werner, Dr. rer. nat. (apl. Prof.), *Organische Makromolekulare Chemie*, Tel. (0 61 81) 6 81-5 31, Dunlop SP Reifenwerke GmbH, 63454 Hanau

SPIESS, Hans Wolfgang, Dr. rer. nat., Wissenschaftliches Mitglied und Direktor am Max-Planck-Institut für Polymerforschung, *Physikalische Chemie*, Tel. 39-35 23. Privat: Grillenweg 8, 55128 Mainz, Tel. 36 55 26

STAMM, Manfred, Dr. rer. nat., PD, *Physikalische Chemie*, Tel. 379-117, MPI für Polymerforschung, 55021 Mainz. Privat: Im Quellborn 40, 55270 Klein Winternheim

WARNECK, Peter, Dr. rer. nat., Max-Planck-Institut Mainz. Privat: Rembrandtstraße 47, 55127 Mainz, Tel. 7 23 81

WEGNER, Gerhard, Dr. rer. nat., Wissenschaftliches Mitglied und Direktor am Max-Planck-Institut für Polymerforschung, *Physikalische Chemie*, Tel. 37 91 30. Privat: Carl-Zuckmayer-Str. 1, 55127 Mainz, Tel. 47 67 24

WEIDLICH, Hans Adolf, Dr. phil., Dr. rer. nat. habil., *Organische Chemie und Biochemie*. Privat: Auf der Alm 5, 76534 Baden-Baden

WINKHAUS, Günter, Dr. rer. nat., *Anorganische Chemie und Analytische Chemie*. Privat: Auf dem Stappenberg 2b, 53639 Königswinter, Tel. (0 22 23) 2 37 40

Lehrveranstaltungen

Hinweis: Qualifizierte Doktoranden des Fachbereichs können an den Graduiertenkollegs »Kreisläufe, Austauschprozesse und Wirkungen von

Stoffen in der Umwelt« (s. S. 100) und »Physik und Chemie supramolekularer Systeme« (s. S. 102) teilnehmen.

Chemie

- Einführungsveranstaltung für Studienanfänger, Fach- und Hochschulortwechsler
 - Studiengang Diplom und Lehramt
Mi, 18. Oktober 1995, 9-11 — Hs 22
 - Studiengang Lehramt (zusätzlich)
Mi, 18. Oktober 1995, 14 — SR SBI (Becherweg 34)
 - Veranstaltungen der Fachschaft Chemie für Studienanfänger der Chemie
Di, 17.10. (Beginn 10 Uhr) bis Do, 19.10.1995
GrHs d. Chemie
- 001 Chemisches Kolloquium für Fortgeschrittene [1-std.]
Die Hochschullehrer des Fachbereichs
14-tägl.: Do 17-19 — GrHs der Chemie
- 002 Anleitung zu wissenschaftlichen Arbeiten (Staatsexamens-, Diplom- und Doktorarbeiten)
- Institut für Anorganische Chemie und Analytische Chemie
 - *W. Baumann, M. Dräger, P. Gülich, J. Okuda, H. Singer, W. Tremel, K. Unger, N. N., N. N.*
 - Institut für Kernchemie
J. O. Denschlag, N. N., K.-L. Kratz, J.-V. Kratz

- Institut für Organische Chemie
E. Geyer, H. Kunz, H. Meier, K. Müllen, H. Ringsdorf, R. Stadler, W. Vogt, N. N.
 - Institut für Physikalische Chemie
W. Baumann, R. Kirste, W. Liptay, H. Möhwald, A. Müller, M. Schmidt, H. Sillescu, B. A. Wolf, R. Wortmann, N. N.
 - Institut für Biochemie
K. Dose, C. Koch-Brandt
 - Abteilung für Lehramtskandidaten der Chemie
E. Geyer, R. Kirste, H. Singer
- 003 Anleitung zu biochemischen und organisch-chemischen Arbeiten mit toxikologischer Zielrichtung (Diplomarbeiten, Doktorarbeiten)
F. Oesch
Institut für Toxikologie im FB 04
- 004 Anleitung zu wissenschaftlichen Arbeiten auf dem Gebiet der Makromolekularen Chemie (Diplom- und Doktorarbeiten)
E. W. Fischer, K. Müllen, H. W. Spieß, G. Wegner
MPI für Polymerforschung

ANORGANISCHE UND ANALYTISCHE
CHEMIE**Vorlesungen, Praktika und Seminare**

nach Maßgabe der Studienordnung für den Diplomstudiengang Chemie vom 10. Januar 1991

- 101 Anorganische Chemie II [3-std.]
J. Okuda mit wiss. Mitarb.
Mi, Do, Fr 10-11 — GrHs der Chemie
- 102 Analytische Chemie I [2-std.]
K. Unger
Mo 8-10 — GrHs der Chemie
- 103 Praktikum in Anorganischer und Analytischer Chemie I [16-std.]
K. Unger, N. N. mit wiss. Mitarb.
• Kurs A: Mo 10-18, Di 10-18
• Kurs B: Mi 11-19, Do 11-19
• Kurs C: Fr 11-19, Sa 8-16
jeweils Saal II u. III der Chemie
- 104 Praktikum in Anorganischer und Analytischer Chemie I [16-std.]
K. L. Kratz mit wiss. Mitarb.
• Kurs D: Mo 10-18, Di 10-18
• Kurs E: Mi 11-19, Do 11-19
• Kurs F: Fr 11-19, Sa 8-16
jeweils Praktikum SB 1
- 105 Übungen in Anorganischer Chemie und Analytischer Chemie I [2-std.]
K. Unger
Z. u. O. s. Aushänge
- 106 Anorganische Chemie III (Metallorganische Chemie der Hauptgruppen) [2-std.]
M. Dräger
Do 14-16 — KIHs der Chemie
- 107 Anorganische Chemie III (Komplexchemie) [2-std.]
P. Gülich
Do 10-12 — SR 01-122 (Neubau Physik)
- 108 Festkörperchemie, Teil 1: Synthesemethoden, Strukturbestimmung und Strukturchemie [2-std.]
W. Tremel
Di, Mi 8-9 — KIHs der Chemie
- 109 Organometallchemie und Homogene Katalyse [2-std.]
J. Okuda
Z. u. O. n. V.
- 110 Praktikum Anorganische, Analytische und Kernchemie für Fortgeschrittene. Teil A: Präparative Anorganische Chemie (AC-III) [5 Wo., ganztägig]
Mo-Do — Saal 1
- Kurs A
W. Tremel mit wiss. Mitarb.
6.11. bis 21.12.1995
- Kurs B
M. Dräger mit wiss. Mitarb.
8.1. bis 15.2.1996
- 111 Seminar zum Praktikum Präparative Anorganische Chemie für Fortgeschrittene (AC-III) [2-std.]
M. Dräger, J. Okuda, W. Tremel
• Kurs A
Di 17-18, Mi 16-17 — SR K 5
• Kurs B
Mi 17-19 — SR K 5
- 112 Analytische Chemie III (Physikalische Methoden in der Chemie) [2-std.]
P. Gülich
Fr 11-13 — SR 01-122 (Neubau Physik)
Voraussetzung zur Teilnahme am Praktikum Physikalische Methoden der anorganischen und analytischen Chemie.
- 113 Praktikum Anorganische, Analytische und Kernchemie für Fortgeschrittene. Teil B a: Physikalische Methoden der anorganischen und analytischen Chemie (wahlweise)
P. Gülich mit wiss. Mitarb.
Z. u. O. n. V.
- 114 Seminar zum Praktikum physikalische Methoden der anorganischen und analytischen Chemie [2-std.]
P. Gülich mit wiss. Mitarb.
Fr 13-15 — SR 01-122 (Neubau Physik)
- 115 Praktikum Röntgenstrukturanalyse (8. Stud.pl.-Sem., Wahlpflichtpraktikum) [3-4 Wo., ganztägig]
• Teil 1: Einkristallmethoden (WS)
• Teil 2: Rechenmethoden (SS)
H. Böhm, M. Dräger, W. Hofmeister
Z. u. O. n. V.
- 116 Praktikum Spezielle Präparative Anorganische Chemie (8. Stud.pl.-Sem., Wahlpflichtpraktikum, AC-IV) [3-4 Wo., ganztägig]
M. Dräger und Mitarb.
Z. u. O. n. V.
- 117 Praktikum Spezielle Präparative Anorganische Chemie (8. Stud.pl.-Sem., Wahlpflichtpraktikum, AC-IV) [3-4 Wo., ganztägig]
J. Okuda und Mitarb.
Z. u. O. n. V.

- 118 Praktikum Spezielle Präparative Anorganische Chemie (8. Stud.pl.-Sem., Wahlpflichtpraktikum, AC-IV) [3-4 Wo., ganztägig]
W. Tremel und Mitarb.
Z. u. O. n. V.
- 119 Praktikum Spezielle Präparative Anorganische Chemie (8. Stud.pl.-Sem., Wahlpflichtpraktikum, AC-IV) [3-4 Wo., ganztägig]
K. Unger, N. N. und Mitarb.
Z. u. O. n. V.

Vorlesungen und Praktika nach Maßgabe der Studienpläne für Nichtchemiker

(siehe auch Lehrangebot für Lehramtskandidaten)

- 120 Anorganische Chemie I (für Biologen, Geologen, Mineralogen) [3-std.]
J. Okuda mit wiss. Mitarb.
Mi, Do, Fr 10-11 — GrHs der Chemie
- 121 Chemisches Praktikum für Biologen mit Seminar
J. Okuda, G. Kiel, U. Pfeifer-Fukumura mit wiss. Mitarb.
Mo-Fr 8.30-16.30 — Saal IV
* Kurs A: 23.10. bis 22.12.1995
* Kurs B: 2.1. bis 1.3.1996
Für Termine der Sonderkurse und der Vorlaufseminare bitte spezielle Aushänge beachten.
- 122 Chemie für Mediziner und Zahnmediziner [2-std.]
W. Baumann
Mi 8-9, 11-12 — GrHs der Chemie
Z. u. O. n. V.
- 123 Chemisches Praktikum für Mediziner und Zahnmediziner
W. Baumann, J. Dietz mit wiss. Mitarb.
* Kurs I: Fr 8-12
* Kurs II: Fr 13-17
* Kurs III: Fr 17-21
* Kurs IV: Sa 8-12
jeweils Saal I
- 124 Seminare zum Praktikum
J. Dietz mit Ass.
Di, Mi, Do 14-18 — SR 01-619
(Physiologie)
- 125 Vorbereitung zum Praktikum »Chemie für Mediziner« [2-std.]
J. Dietz
Do 8-9, 12-13 — GrHs der Chemie
- 126 Analytische Chemie für Naturwissenschaftler [2-std.]
N. N.
Z. u. O. n. V.

- 127 Praktikum in analytischer Chemie für Naturwissenschaftler [3 Wo., ganztägig]
N. N., B. Mathiasch, D. Saur u. Mitarb.
Z. u. O. n. V.
- 128 Seminar zum Praktikum in analytischer Chemie für Naturwissenschaftler [1-std.]
N. N.
Z. u. O. n. V.

Erweitertes Lehrangebot

- 129 Seminar für Mitarbeiter [1-std.]
M. Dräger und Mitarb., N. N.
14-tägl.: Mo 17-19 — SR SB 1
- 130 Seminar für Mitarbeiter [2-std.]
P. Gülich, F. Tuzek u. Mitarb.
Fr 14-16 — SR 01-132 (Neubau Physik)
- 131 Seminar für Mitarbeiter [2-std.]
J. Okuda
Z. u. O. n. V.
- 132 Seminar für Mitarbeiter [2-std.]
W. Tremel und Mitarb.
Z. u. O. n. V.
- 133 Seminar für Mitarbeiter [2-std.]
K. Unger und Mitarb.
Mi 14-16 — R 98
- 134 Kolloquium in anorganischer und analytischer Chemie [2-std.]
W. Baumann, M. Dräger, P. Gülich, J. Okuda, H. Singer, W. Tremel, K. Unger, N. N., N. N.
14-tägl.: Mo 17-19 — SR SB 1
- 135 Instrumentelle Bioanalytik II, Chromatographie und Strukturanalytik [1-std.]
M. Gey
Fr 8-9 — KIHS der Chemie

KERNCHEMIE

Lehrveranstaltungen nach Maßgabe des Studienplans für Chemiker

- 201 Einführung in die Kernchemie [4-std.]
J. V. Kratz
Di, Mi 9-11 — SR Inst.
- 202 Kernchemisches Praktikum I, Ferienkurs (ab 7. Stud.pl.-Sem.) [2 Wo., ganztägig]
J. O. Denschlag, N. N., J. V. Kratz, K.-L. Kratz mit Ass., K. Lützenkirchen n. b. A.
Vorheriger Besuch der »Einführung in die Kernchemie« wird empfohlen.

- 203 Kernchemisches Praktikum II (Praktikum im Nebenfach ab 8. Stud.pl.-Sem.)
[4 Wo., ganztägig]
*J. O. Denschlag, J. V. Kratz,
K.-L. Kratz, N. N.*
Z. u. O. n. V. mit den Dozenten

Lehrveranstaltungen nach Maßgabe des Studienplans für Nichtchemiker

- 204 Einführung in die Kernchemie (für Naturwissenschaftler, die im Diplomexamen als Nebenfach Chemie wählen) [4-std.]
J. V. Kratz
Di, Mi 9-11 — SR Inst.
- 205 Chemie für Physiker I [2-std.]
J. O. Denschlag
Di 10-12 — GrHs d. Chemie
- 206 Übungen zur Chemie für Physiker I [1-std.]
J. O. Denschlag
Z. u. O. n. V.
- 207 Kernchemisches Praktikum I, Ferienkurs (ab 7. Stud.pl.-Sem. für Naturwissenschaftler, die im Diplomexamen als Nebenfach Chemie wählen)
*J. O. Denschlag, N. N., J. V. Kratz,
K.-L. Kratz mit Ass., K. Lützenkirchen*
- 208 Fachkunde im Strahlenschutz für Lehramtskandidaten der Chemie und Physik [4 Tage, ganztägig]
*J. O. Denschlag, K. Urich,
K. Lützenkirchen, M. Weber*
n. b. A.

Erweitertes Lehrangebot

- 209 Synthese und Eigenschaften der schwersten Elemente [1-std.]
M. Schädel
14-tägl.: Fr 8-10 — SR Inst.
- 210 Seminar über Umweltanalytik [2-std.]
K.-L. Kratz
Mo 17-19 — SR Inst.
- 211 Seminar für Kern- und Kosmochemie [1-std.]
*F. Begemann, J. O. Denschlag, N. N.,
J. V. Kratz, K.-L. Kratz, H. Wänke*
14-tägl.: Mi 17-19 — SR Inst., n. b. A.
- 212 Seminar über laufende Arbeiten im Institut [1-std.]
*J. O. Denschlag, N. N.,
J. V. Kratz, K.-L. Kratz*
14-tägl.: Mi 17-19 — SR Inst., n. b. A.

- 213 Mitarbeiterseminar [1-std.]
K.-L. Kratz
Di 16-17 — SR Inst.
- 214 Mitarbeiterseminar [1-std.]
J. V. Kratz
Do 16-17 — SR Inst.
- 215 Entstehung der chemischen Elemente [2-std.]
U. Ott
Mo 15-17 — SR Inst.

ORGANISCHE CHEMIE

Lehrveranstaltungen nach Maßgabe des Studienplans für Chemiker

- 301 Experimentalvorlesung: Einführung in die Organische Chemie (3. Stud.pl.-Sem.) [3-std.]
H. Meier
Mo 10-11, Mi 17-19 – GrHs der Chemie
- 302 Übungen zur Einführung in die Organische Chemie [1-std.]
H. Meier mit Ass.
Z. u. O. n. V.
- 303 Grundpraktikum Organische Chemie mit Seminarveranstaltungen (4. Stud.pl.-Sem.) [ganztägig]
R. Zentel
n. b. A.
- 304 Vorlesung zum Grundpraktikum Organische Chemie [4-std.]
R. Zentel
Mi 9-11, Do 10-12 – KIHs der Chemie
- 305 Organisch-chemisches Praktikum für Fortgeschrittene mit begleitenden spektroskopischen Übungen [ganztägig]
* Teil A: Analytisch orientiert [5 Wo.]
K. Müllen, W. Vogt
* Teil B: Literaturpräparate und methodische Arbeiten [12 Wo.]
H. Kunz, H. Meier
- 306 Naturstoffchemie [2-std.]
H. Kunz
Mo 8-10 — KIHs der Chemie
- 307 Aliphaten und Cycloaliphaten [2-std.]
K. Müllen
Fr 9-11 — KIHs der Chemie
- 308 Übungen zu den Vorlesungen Naturstoff- und Aliphaten-Chemie [1-std.]
H. Kunz, K. Müllen
Do 9-10 — SR K 4

- 309 Seminar für Praktikanten (5. Stud.pl.-Sem.) [4-std.]
E. Geyer, L. Horner, H. Kunz, H. Meier, C. Rück-Braun
Mo 17-19, Fr 15-17 — KIHs der Chemie
- 310 Einführung in die Makromolekulare Chemie [2-std.]
R. Stadler, H. Schnecko
Mo 10-12 — KIHs der Chemie
- 311 Seminar zur Einführung in die Makromolekulare Chemie [1-std.]
R. Stadler, H. Schnecko
Mi 11-12 — KIHs der Chemie
- 312 Praktikum über Organische Chemie, Physikalische Chemie und Physik der Makromoleküle (Praktikum im 4. Fach 8. Stud.pl.-Sem., gemeinsam mit dem Inst. für Physikalische Chemie) [6 Wo., ganztägig]
B. Ewen, R. Kirste, A. Müller, R. Stadler, W. Vogt, B. A. Wolf, R. Zentel, N. N.
n. b. A.
- 313 Praktikum über Makromolekulare Organische Chemie (Wahlpraktikum im 8. Stud.pl.-Sem.) [4 Wo., ganztägig]
R. Stadler, W. Vogt, N. N.
n. b. A.
- 314 Forschungsorientiertes Praktikum Organische Chemie (Wahlpraktikum im 8. Stud.pl.-Sem.) [4 Wo., ganztägig]
H. Kunz gemeinsam mit den anderen Hochschullehrern
n. b. A.
- 315 Spezielle physikalische Methoden der organischen Chemie (Wahlpraktikum im 8. Stud.pl.-Sem.) [4 Wo., ganztägig]
R. Stadler gemeinsam mit den anderen Hochschullehrern
n. b. A.
- Erweitertes Lehrangebot**
- 316 »In-House oder Online?« – Datenbanken im Vergleich [1-std.]
A. J. Lawson
14-tägl.: Fr 14-16 — SR K 5
- 317 Grundlagen der organischen Stereochemie [1-std.]
R. Luckenbach
14-tägl.: Fr 14-16 — SR K 5
- 318 Neue Entwicklungen auf dem Gebiet des chemischen Pflanzenschutzes [1-std.]
R. Mengel
Do 16-17 — SR K 5
- 319 Kolloquium über aktuelle Probleme der organischen Chemie [3-std.]
E. Geyer, L. Horner, H. Kunz, C. Rück-Braun
Mi 8-11 — SR K 4
- 320 Moderne Methoden zur Synthese von Arzneimittel-Wirkstoffen [1-std.]
H. Urbach
14-tägl.: Fr 10-12 — SR K 4
- 321 Seminar über Forschungsarbeiten aus dem Institut für Organische Chemie [1-std.]
W. Vogt gemeinsam mit den anderen Hochschullehrern der Organischen Chemie
14-tägl.: Mi 17-19 — KIHs der Chemie
- 322 Makromolekulares Kolloquium für Fortgeschrittene (zusammen mit dem MPI für Polymerforschung) [2-std.]
R. C. Schulz, R. Stadler, G. Wegener, R. Zentel gemeinsam mit den anderen Hochschullehrern der makromolekularen Chemie
14-tägl.: Do 8-10 — KIHs der Chemie
- 323 Mitarbeiterseminar [1-std.]
E. Geyer
14-tägl.: Di 17-19 — SR K 4
- 324 Mitarbeiterseminar [1-std.]
H. Kunz
14-tägl.: Fr 15-17 — KIHs der Chemie
- 325 Mitarbeiterseminar [2-std.]
H. Meier
n. b. A.
- 326 Mitarbeiterseminar [2-std.]
K. Müllen
n. b. A.
- 327 Mitarbeiterseminar [1-std.]
R. Stadler
Fr 8-9 — Bau J/U1 131
Auch in der vorlesungsfreien Zeit
- 328 Seminar für Mitarbeiter (prs.) [2-std.]
W. Vogt
- 329 Mitarbeiterseminar [2-std.]
R. Zentel
n. b. A.
- 330 Seminar über chemische Technologie [2-std.]
L. Horner, H. Möhwald, H. Schnecko, K. Unger, B. A. Wolf
14-tägl.: Mi 17-19 — KIHs der Chemie

- 331 Organisch-chemisches Kolloquium [1-std.]
H. Meier, H. Kunz gemeinsam mit den anderen Hochschullehrern der Organischen Chemie
 14-tägl.: Do 17-19 — GrHs der Chemie

PHYSIKALISCHE CHEMIE

Lehrveranstaltungen nach Maßgabe des Studienplans für Chemiker

- 401 Physikalische Chemie II (3. Stud.pl.-Sem.) [4-std.]
W. Liptay
 Di-Fr 8-9 — GrHs der Chemie
- 402 Übungen zur Vorlesung Physikalische Chemie II [1-std.]
W. Liptay, F. Petzke
 Z. u. O. n. V.
- 403 Physikalisch-chemisches Grundpraktikum (3. Stud.pl.-Sem.) [15 Tage/Sem.]
R. Kirste, H. Sillescu
- 404 Seminar zum physikalisch-chemischen Grundpraktikum (3. Stud.pl.-Sem.) [2-std.]
R. Kirste
 Mi, Do 9-10 — GrHs der Chemie
- 405 Physikalische Chemie IV [3-std.]
N. N.
 Mi, Do, Fr 8-9 — Hs 21
- 406 Übungen zur Vorlesung Physikalische Chemie IV [1-std.]
N. N.
 Z. n. V. — SR 01-145
- 407 Physikalisch-chemisches Praktikum für Fortgeschrittene (6. Stud.pl.-Sem.) Teil A: Allgemeines Praktikum [3 Wo., 12 Std./Woche]
W. Liptay, G. Diezemann, U. Wiesner, R. Richert, H. Sillescu, A. Müller, E. Bartsch
 Z. laut Aushang
 Zusammen mit Teil B (Spezialpraktikum mit Seminar, wahlweise Veranstaltungs-Nummer 408, 409 oder 410)
- 408 Physikalisch-chemisches Praktikum für Fortgeschrittene (6. Stud.pl.-Sem.) Teil B: Praktikum über Spektroskopie [3 Wo.]
W. Liptay, T. Eisenträger, P. Krämer, R. Matschiner, F. Petzke
 Zusammen mit Teil A (Allgemeines Praktikum, Veranstaltungsnummer 407)
- 409 Physikalisch-chemisches Praktikum für Fortgeschrittene (6. Stud.pl.-Sem.) Teil B: Praktikum über Physikalische Chemie technischer Prozesse [3 Wo.]
B. A. Wolf, W. Köhler
 Zusammen mit Teil A (Allgemeines Praktikum, Veranstaltungsnummer 407)
- 410 Physikalisch-chemisches Praktikum für Fortgeschrittene (6. Stud.pl.-Sem.) Teil B: Praktikum über Methoden zur Strukturbestimmung [3 Wo., ganztägig]
M. Stamm, I. Voigt-Martin
 Z. u. O. n. V.
 Zusammen mit Teil A (Allgemeines Praktikum, Veranstaltungsnummer 407)
- 411 Seminar und Einführung zum Praktikum Physikalische Chemie für Fortgeschrittene (6. Stud.pl.-Sem.) [2-std.]
A. Müller
 Mi 9-11 — Hs 21
- 412 Praktikum über Spektroskopie (8. Stud.pl.-Sem., Wahlpflichtpraktikum) [3-4 Wo., ganztägig]
W. Liptay, F. Petzke
 Z. u. O. n. V.
- 413 Praktikum über Physikalische Chemie der Polymeren (8. Stud.pl.-Sem., Wahlpflichtpraktikum) [3-4 Wo., ganztägig]
R. Kirste, A. Müller, H. Sillescu, H. W. Spieß, B. A. Wolf
 Z. u. O. n. V.
- 414 Praktikum über physikalische Chemie technischer Prozesse (8. Stud.pl.-Sem., Wahlpflichtpraktikum) [3 Wo., ganztägig]
B. A. Wolf, W. Köhler
 Z. u. O. n. V.
- 415 Praktikum über Methoden zur Strukturbestimmung (8. Stud.pl.-Sem., Wahlpflichtpraktikum) [3 Wo., ganztägig]
M. Stamm, I. Voigt-Martin
 Z. u. O. n. V.

MAKROMOLEKULARE CHEMIE UND PHYSIK

- 416 Einführung in die physikalische Chemie der Makromoleküle (Teil 1) (8. Stud.pl.-Sem.) [1-std.]
B. A. Wolf
 Di 12-13 KIHs der Chemie

- 417 Praktikum Chemie und Physik der Makromoleküle (Nebenfach im 8. Stud.pl.-Sem.), gemeinsam mit dem Institut für Organische Chemie [6 Wo., ganztägig]
B. Ewen, R. Kirste, A. Müller, R. Stadler, B. A. Wolf, R. Zentel
- 418 Praktikum Physikalische Chemie der Makromoleküle (Wahlpflichtpraktikum im 8. Stud.pl.-Sem.) [6 Wo., ganztägig]
R. Kirste, A. Müller, H. Sillescu, W. Spiess, B. A. Wolf

Lehrveranstaltungen nach Maßgabe der Studienpläne für Nichtchemiker

- 419 Übungen zur Physikalischen Chemie für Lehramtskandidaten, Biologen und Pharmazeuten (5.-8. Stud.pl.-Sem.) [2-std.]
R. Kirste
Mi, Do 12-13 — SR SB 1
- 420 Physikalisch-chemische Übungen für Pharmazeuten (prs.) [2-std.]
R. Kirste, V. Böhmer
Z. u. O. n. V.
- 421 Physikalisch-chemisches Praktikum für Fortgeschrittene (Allgemeines Praktikum für Mineralogen und Physiker gem. Studienplan)
W. Liptay, H. Sillescu, E. Bartsch, A. Müller, R. Richert, U. Wiesner, G. Diezemann
Z. u. O. n. V.
- 422 Verteilungs- u. Abbauprozesse von Chemikalien (Physikalische Chemie organischer Umweltchemikalien) II. Teil [1-std.]
W. Klöpffer
Mo 15-16 — KIHS der Chemie
- 423 Seminar Polymerspektroskopie [2-std.]
H. W. Spiess
Mo 13-15 — Hs MPI für Polymerforschung
- 424 Struktur und Ordnung in Polymeren [1-std.]
M. Stamm
Mi 10-11 — Hs MPI für Polymerforschung
- 425 Einführung in die Spektroskopie [2-std.]
W. Baumann
Di 9-11 — Hs der Chemie
- 426 Übungen zur Einführung in die Spektroskopie [1-std.]
W. Baumann
Z. u. O. n. V.
- 427 Einführung in irreversible Prozesse
H. Sillescu
Mi 16-17 — SR J od. Hs 21
- 428 Segmentdynamik in flüssigen Polymersystemen [1-std.]
B. Ewen
Do 9-10 — Hs MPI für Polymerforschung
- 429 Kolloquium über »Aktuelle Probleme der Polymerforschung« [1-std.]
C. Bubeck, B. Ewen, E. W. Fischer, W. Knoll, K. Müllen, R. Richert, H. W. Spiess, M. Stamm, T. A. Vilgis, G. Wegner
14-tägl.: Mo 17-19 — Hs 21
- 430 Seminar über ausgewählte Themen aus der theoretischen Chemie und Spektroskopie [1-std.]
W. Liptay, W. Baumann
Z. u. O. w. noch bekanntgegeben
- 431 Seminar über ausgewählte Themen der Polymerphysik [2-std.]
B. Ewen, E. W. Fischer, R. Richert, M. Stamm, T. A. Vilgis
Mo 14.30-16 — Hs MPI für Polymerforschung
- 432 Seminar für Mitarbeiter [2-std.]
B. Ewen, E. W. Fischer, R. Richert, M. Stamm, T. A. Vilgis
Mi 14.30-16 — Hs MPI für Polymerforschung
- 433 Seminar für Mitarbeiter [2-std.]
H. Sillescu
Fr 13-15 — SR J
- 434 Seminar für Mitarbeiter [2-std.]
G. Wegner
Mo 11-13 — Hs MPI für Polymerforschung
- 435 Seminar für Mitarbeiter [2-std.]
B. A. Wolf
Mi 14-16 — SR K5
- 436 Seminar für Mitarbeiter [2-std.]
A. Müller
Fr 13-15 — Raum L 00-226
- 437 Physikalisch-chemisches Kolloquium [1-std.]
Die Hochschullehrer der Physikalischen Chemie
14-tägl.: Mo 17-19 — Hs 21 Physik. Chemie

**Graduiertenkolleg »Physik und Chemie
supramolekularer Systeme«**

- 438 Mehrdimensionale Festkörper. NMR von Polymeren [2-std.]
H. W. Spiess
Di 13-15 — Hs MPI für Polymerforschung
- 438 Seminar über definierte Polymerstrukturen [1-std.]
A. Müller, R. Stadler
14-tägl.: Fr 10-12 — SR K5

BIOCHEMIE

**Lehrangebot nach Maßgabe des
Studienplans für Chemiker**

- 501 Biochemie der Aminosäuren, Peptide und Proteine (für Chemiker und Biologen mit Nebenfach Biochemie; ab 6. Stud.pl.-Sem.) [2-std.]
K. Dose
Mo, Do 11-12 — GrHs der Chemie
- 502 Einführung in das Biochemische Grundpraktikum (für Chemiker und Biologen mit Nebenfach Biochemie; ab 7. Stud.pl.-Sem.) [1-std.]
K. Dose, C. Koch-Brandt, A. Neidhardt, O. Ullrich
Mo oder Mi n. V., 13.30 — KS Institut
- 503 Biochemisches Grundpraktikum (für Chemiker und Biologen mit Nebenfach Biochemie; ab 7. Stud.pl.-Sem.) [4-std.]
K. Dose, C. Koch-Brandt, A. Neidhardt, O. Ullrich und Wiss. Mitarbeiter
Mo oder Mi n. V., 14.30 — KS Institut
Anmeldung erforderlich
- 504 Seminar zum Biochemischen Grundpraktikum (für Chemiker und Biologen mit Nebenfach Biochemie; ab 7. Stud.pl.-Sem.) [1-std.]
K. Dose, C. Koch-Brandt, A. Neidhardt, O. Ullrich und Wiss. Mitarbeiter
Z. u. O. n. V.
- 505 Biochemisches Praktikum für Fortgeschrittene I (für Chemiker und Biologen mit Nebenfach Biochemie; ab 7. Stud.pl.-Sem.) [4-5 Wo., ganztägig]
K. Dose, C. Koch-Brandt, S. Risi, O. Ullrich und Wiss. Mitarbeiter
KS Institut
Beginn n. V., Anmeldung erforderlich
- 506 Einführung und Seminar zum Biochemischen Praktikum für Fortgeschrittene I (für Chemiker und Biologen mit Nebenfach Biochemie; ab 7. Stud.pl.-Sem.) [5 std.]
K. Dose, C. Koch-Brandt, S. Risi, O. Ullrich
Bibl. des Instituts
wöchentlich während des Praktikums
Beginn n. V. in der vorlesungsfreien Zeit
- 507 Biochemie der Nucleinsäuren – Genexpression, Genregulation und Gentechnologie – (für Chemiker mit Nebenfach Biochemie und Biologen mit Biochemie im 3. bzw. 4. Fach) [2-std.]
C. Koch-Brandt
Fr 11-13 — KIHs der Chemie
- 508 Biochemische Analytik – Chemie und Analytik des Weines (ab 6. Stud.pl.-Sem.) [1-std.]
P. Flesch
Di 14-15 — KIHs der Chemie

**Lehrangebot nach Maßgabe des
Studienplans für Nichtchemiker**

- 509 Biochemie der Aminosäuren, Peptide und Proteine (für Chemiker und Biologen mit Nebenfach Biochemie; ab 6. Stud.pl.-Sem.) [2-std.]
K. Dose
Mo, Do 11-12 — GrHs der Chemie
- 510 Einführung in das Biochemische Grundpraktikum (für Chemiker und Biologen mit Nebenfach Biochemie; ab 6. Stud.pl.-Sem.) [1-std.]
K. Dose, C. Koch-Brandt, A. Neidhardt, O. Ullrich
Mo oder Mi n. V., 13.30 — KS Institut
- 511 Biochemisches Grundpraktikum (für Chemiker und Biologen mit Nebenfach Biochemie; ab 6. Stud.pl.-Sem.) [4-std.]
K. Dose, C. Koch-Brandt, A. Neidhardt, O. Ullrich und Wiss. Mitarbeiter
Mo oder Mi n. V., 14.30 — KS Institut
Anmeldung erforderlich
- 512 Seminar zum Biochemischen Grundpraktikum (für Chemiker und Biologen mit Nebenfach Biochemie; ab 6. Stud.pl.-Sem.) [1-std.]
K. Dose, C. Koch-Brandt, A. Neidhardt, O. Ullrich und Wiss. Mitarbeiter
Z. u. O. n. V.

- 513 Biochemisches Praktikum für Fortgeschrittene I (für Biologen mit Nebenfach Biochemie; ab 6. Stud.pl.-Sem.) [4-5 Wo., ganztägig]
K. Dose, H.-J. Schäfer und Wiss. Mitarbeiter
KS Institut
Beginn n. V., Anmeldung erforderlich
- 514 Einführung und Seminar zum Biochemischen Praktikum für Fortgeschrittene I (für Biologen mit Nebenfach Biochemie; ab 6. Stud.pl.-Sem.) [5-std.]
K. Dose, H.-J. Schäfer
Z. u. O. n. V. — Bibl. des Instituts
wöchentlich während des Praktikums
Beginn n. V. in der vorlesungsfreien Zeit
- 515 – 517 Biochemisches Praktikum für Fortgeschrittene II mit Seminar und Übungen (für Chemiker und Biologen) [4-6 Wo., ganztägig]
Z. u. O. n. V.
Beginn n. V., Anmeldung erforderlich
- * Zellbiologie
C. Koch-Brandt, O. Ullrich und Wiss. Mitarb.
 - * Molekularbiologie
C. Koch-Brandt und Wiss. Mitarbeiter
 - * Membranbiochemie
K. Dose, T. Nawroth
- 518 Biochemie der Nucleinsäuren – Genexpression, Genregulation und Gentechnologie – (für Chemiker mit Nebenfach Biochemie und Biologen mit Biochemie im 3. bzw. 4. Fach) [2-std.]
C. Koch-Brandt
Fr 11-13 — KIHs der Chemie
- 519 Biochemische Analytik – Chemie und Analytik des Weines – (ab 6. Stud.pl.-Sem.) [1-std.]
P. Flesch
Di 14-15 — KIHs der Chemie
- Erweitertes Lehrangebot;
Graduiertenstudium**
- 520 Methoden der Membranbiochemie (für Chemiker und Biologen; ab 6. Stud.pl.-Sem.) [2-std.]
K. Dose, T. Nawroth
Mi 9-11 — Bibl. des Instituts
- 521 Übungen zu Methoden der Membranbiochemie (für Chemiker und Biologen; ab 6. Stud.pl.-Sem.) [1-std.]
K. Dose, T. Nawroth
Mi 11-12 — Bibl. des Instituts
- 522 Chemische Grundlagen und Reaktionsmechanismen der Biochemie (für Chemiker und Biologen; ab 5. Stud.pl.-Sem.) [1-std.]
H.-J. Schäfer
Fr 9-10 — Bibl. des Instituts
- 523 Einführung in die molekulare Zellbiologie (für Chemiker und Biologen; ab 5. Stud.pl.-Sem.) [1-std.]
O. Ullrich
Z. u. O. n. V.
- 524 – 526 Biochemisches Praktikum für Fortgeschrittene II mit Seminar und Übungen (für Chemiker und Biologen) [4-6 Wo., ganztägig]
Z. u. O. n. V.
Beginn n. V., Anmeldung erforderlich
- * Zellbiologie
C. Koch-Brandt, O. Ullrich und Wiss. Mitarb.
 - * Molekularbiologie
C. Koch-Brandt und Wiss. Mitarb.
 - * Membranbiochemie
K. Dose, T. Nawroth
- 527 Biochemisches Mitarbeiterkolloquium (für Chemiker und Biologen mit Nebenfach Biochemie; ab 7. Stud.pl.-Sem.) [2-std.]
K. Dose
Z. u. O. n. V.
- 528 Biochemisches Kolloquium (für Chemiker und Biologen mit Nebenfach Biochemie; ab 7. Stud.pl.-Sem.) [2-std.]
K. Dose, P. Flesch, C. Koch-Brandt, H.-J. Schäfer
Do 15-17 — Bibl. des Instituts
- 529 Mitarbeiterseminar [4-std.]
K. Dose
Z. u. O. n. V.
- 530 Mitarbeiterseminar [4-std.]
C. Koch-Brandt
Z. u. O. n. V.
- 531 Seminar: Zellbiologische und molekularbiologische Grundlagen der interzellulären Signalübertragung (für Examenskandidaten, Diplomanden und Doktoranden) [1-std.]
A. Maelicke
Z. u. O. n. V.
Teilnehmerzahl begrenzt

- 532 Konzepte der Biochemie (für Mediziner, Biologen, Chemiker und Pharmazeuten) [2-std.]
A. Maelicke, W. Müller-Esterl
Fr 11-13 — SR V, Institut für Physiologische Chemie und Pathobiochemie, Duesbergweg 6
- 533 Seminar: Ausgewählte Kapitel der Peptid-Rezeptor-Forschung (für Examenskandidaten, Diplomanden und Doktoranden) [1-std.]
W. Müller-Esterl und Mitarbeiter
Mo 8.30 — Institut für Physiologische Chemie und Pathobiochemie, Duesbergweg 6
- 604 Vorlesung zum organisch-chemischen Praktikum für Lehramtskandidaten [4-std.]
E. Geyer
Do, Fr 9-11 — Leseraum SB 1
Beginn: 26.10.1995
- 605 Seminar zum organisch-chemischen Praktikum für Lehramtskandidaten [3-std.]
E. Geyer
Mo 8-11 (Test Di 8-10) — Leseraum SB 1 und SR SB 1
Beginn: 30.10.1995
- 606 Physikalisch-chemisches Grundpraktikum für Lehramtskandidaten, Physiker, Biologen, Mineralogen und Geologen
R. Kirste mit V. Böhmer
1 Tag pro Woche: Mo, Di oder Mi — SB 1
Beginn s. Aushang im SB 1

LEHRAMT CHEMIE

Lehrangebot nach Maßgabe der Studienpläne für Lehramtskandidaten und Nichtchemiker*Erster Studienabschnitt*

- 600 Übungen in Anorganischer und Analytischer Chemie I für Lehramtskandidaten und Studenten der Geographie [2-std.]
H. Singer mit V. Böhmer
* Gruppe I
Di 10-12 — SR SB 1
Beginn: 24.10.1995
* Gruppe II
Mi 16-18 — SR SB 1
Beginn: 25.10.1995
Klausuren Fr 13-15 — GrHs
- 601 Anorganisch-chemisches Praktikum für Lehramtskandidaten, Teil II [10-std.]
H. Singer
Mo-Fr — SB 1
Beginn: 23.10.1995
- 602 Seminar zum anorganisch-chemischen Praktikum für Lehramtskandidaten, Teil II [6-std.]
H. Singer
Mo, Mi, Fr 11-13 — SR SB 1
Mo 15-18 (Test) — SR SB 1
Beginn: 23.10.1995
- 603 Schulversuchspraktikum
H. Singer
8 Halbtage im Semester
(Mo 8.30-12.30, Mo 13.30-17.30 oder Di 8.30-12.30) und 6 Wo. ganztägig in der vorlesungsfreien Zeit (22.2.-04.04.1996) — SB 1
- 609 Seminar zum Schulversuchspraktikum [1-std.]
H. Singer
Do 11-12 — SR SB 1
Beginn: 26.10.1995
- 610 Übung Fachdidaktik Chemie [2-std.]
H. Singer
Mo 16-18 — Leseraum SB 1
Beginn: 23.10.1995
- 611 Industrielle anorganisch-chemische Verfahren (mit Exkursion) [2-std.]
H. Singer
Mi, Do 16-17 — Leseraum SB 1
Beginn: 25.10.1995
- 612 Chemische Substanzen als Umweltprobleme (Teil II) [1-std.]
H. Singer
Fr 14-15 — Leseraum SB 1
Beginn: 27.10.1995

Zweiter Studienabschnitt

- 603 Organisch-chemisches Praktikum für Lehramtskandidaten [ganztägig]
E. Geyer
Mo-Fr — SB 1
Beginn: 23.10.1995

- 613 Seminar zur Physikalischen Chemie für Lehramtskandidaten im Hauptstudium und Pharmazeuten [2-std.]
R. Kirste
Mi, Do 12-13 — Leseraum SB I
Beginn: 25.10.1995
- 614 Spezielle Kapitel aus der organischen Chemie (für Lehramtskandidaten nach dem organisch-chemischen Praktikum) [2-std.]
E. Geyer
Mo 14-16 — Leseraum SB I
Beginn: 23.10.1995

- 615 Chemisches Kolloquium für Staatsexamenskandidaten [1-std.]
E. Geyer, R. Kirste, H. Singer
Mi 14-15

Pharmazie

- Einführungsveranstaltung für Studienanfänger, Fach- und Hochschulortwechsler
G. Dannhardt, J. Stratmann
Mo, 23. Oktober 1995, 11-13 — SR Pharmazie
- Einführung in sicheres und praxisgerechtes Arbeiten im Laboratorium
J. Stratmann
Di, 24. Oktober 1995, 9-11 — SR Pharmazie

- 708 Einführung in die instrumentelle Analytik (Vorl. u. Seminar) [2-std.]
H.-J. Sattler
Mo 17-19 — SR Pharmazie
- 709 Grundlagen der Biochemie einschl. Biotechnologie [2-std.]
U. Pindur
Fr 8-10 — SR Pharmazie
- 710 Grundlagen der klinischen Chemie [2-std.]
L. Pfeuffer
Fr 7.45-9.15 — SR Pharmazie

PHARMAZEUTISCHE CHEMIE

Vorlesungen

- 701 Einführung in Allg. und Anorgan. Chemie II [2-std.]
G. Dannhardt
Di 10-12 — SR Pharmazie
- 702 Pharmazeutische Chemie [1,5-std.]
U. Pindur
Di 17-18.25 — SR Pharmazie
- 703 Pharmazeutische Chemie [1,5-std.]
G. Dannhardt
Mi 17-18.25 — SR Pharmazie
- 704 – 705 Einführung in die anorgan. Analytik [1-std.]
- Teil 1: Qualitative Analyse
J. Stratmann
Di 10-11 — SR Pharmazie
 - Teil 2: Quantitative Analyse
J. Stratmann
Mi 9-10
- 706 Organische Chemie (Teil I: Aliphaten) [3-std.]
W. Back
Mo 12.50-15, Mi 10.50-12 — SR Pharmazie
- 707 Pharmazeutische Chemie (Arzneibuchuntersuchungen) [2-std.]
W. Kiefer
Z. n. b. A. — SR Pharmazie

Seminare

- 711 Pharmazeutisch-analytische und pharmazeutisch-chemische Seminare nach Semester getrennt (prs.)
G. Dannhardt, U. Pindur, W. Back, W. Kiefer, J. Stratmann mit Wiss. Mitarb.
Z. n. b. A. — SR Pharmazie
- 712 Mathematik für Pharmazeuten (prs.) [2-std.]
H.-J. Sattler
Z. n. b. A. — SR Pharmazie
- 713 Chemische Nomenklatur (prs.) [2-std.]
W. Back, G. Dannhardt, U. Pindur mit Wiss. Mitarb.
Z. n. b. A. — SR Pharmazie
- 714 Stereochemie (prs.) [2-std.]
W. Back, U. Pindur mit Wiss. Mitarb.
Z. n. b. A. — SR Pharmazie

Praktika

- 715 Qualitative anorganische Analyse (prs.) [16-std.]
G. Dannhardt mit Wiss. Mitarb.
Mi-Fr — KR Pharmazie
- 716 Quantitative anorganische Analyse (prs.) [10-std.]
U. Pindur, J. Stratmann mit Wiss. Mitarb.
Mo-Mi 8-12 — SR Pharmazie

- 717 Pharmazeutische Chemie I org.-chem. Arzneistoffe (prs.) [15-std.]
W. Back, U. Pindur mit Wiss. Mitarb.
Z. n. V. — KR Pharmazie
- 718 Instrumentelle Analytik (prs.) [13-std.]
U. Pindur, H.-J. Sattler mit Wiss. Mitarb.
Z. n. b. A. — KR Pharmazie
- 719 Pharmazeutische Chemie II (Arzneibuchuntersuchungen) (prs.) [14-std.]
G. Dannhardt mit Wiss. Mitarb.
Z. n. b. A. — KR Pharmazie
- 720 Biochemische Untersuchungsmethoden einschl. klinische Chemie (prs.) [11-std.]
U. Pindur mit Wiss. Mitarb.
Mo-Mi — KR Pharmazie
- 721 Pharmazeutische Chemie III (Toxikologie, Arzneimitteluntersuchungen) (prs.) [16-std.]
G. Dannhardt mit Wiss. Mitarb.
Z. n. b. A. — KR Pharmazie
- 722 Anleitung zu wissenschaftlichem Arbeiten (nur für Doktoranden) (prs.) [ganztägig]
W. Back, G. Dannhardt, U. Pindur
Mo-Fr 8-16 — Institut f. Pharmazie

PHARMAZEUTISCHE TECHNOLOGIE

Vorlesungen

- 723 Arzneiformenlehre I (Biopharmazeutische Grundlagen) [2-std.]
F. Moll
Do 8-10 — SR Pharmazie
- 724 Grundlagen der Arzneiformenlehre II [1-std.]
A. Braun
Di 15-16 — SR Pharmazie
- 725 Grundlagen der Ernährungslehre II [1-std.]
H. Bender
Mi 16-17 — SR Pharmazie
- 726 Qualitätssicherung in der pharmazeutischen Industrie [1-std.]
H. Häusler
Mi 8-9 — SR Pharmazie

Seminare

- 727 Pharmazeutisch-technologische und biopharmazeutische Analysenmethoden (prs.) [1-std.]
F. Moll mit Wiss. Mitarb.
Di 16-17 — SR Pharmazie

- 728 Anforderungen des Arzneibuchs an die Herstellung von Arzneiformen (prs.) [1-std.]
F. Moll, A. Braun mit Wiss. Mitarb.
Z. n. b. A. — SR Pharmazie

Praktika

- 729 Arzneiformenlehre II (prs.) [19-std.]
F. Moll, A. Braun mit Wiss. Mitarb.
Mo-Fr — KR Pharmazie
(in 5 Parallelkursen)
- 730 Arzneiformenlehre I (prs.) [6-std.]
F. Moll, A. Braun mit Wiss. Mitarb.
Di, Fr 8-14 — KR Pharmazie
(in 2 Parallelkursen)
- 731 Anleitung zu wissenschaftlichem Arbeiten (nur für Doktoranden) (prs.) [ganztägig]
F. Moll
Mo-Fr 8-16 — Institut f. Pharmazie

PHARMAZEUTISCHE BIOLOGIE

Vorlesungen

- 732 Morphologie, Anatomie, Histologie und Cytologie der Pflanzen [3-std.]
M. Grubert
Di 8-10, Mi 8-9 — SR Pharmazie
- 733 Grundlagen der Biologie für Pharmazeuten: Entwicklungsphysiologie und Genetik [1-std.]
J. Stöckigt
Mo 9-10 — SR Pharmazie
- 734 Pharmazeutische Biologie: Teil I [2-std.]
J. Stöckigt
Do 15.30-17 — SR Pharmazie

Praktika, Übungen und Exkursionen

- 735 Pharmazeutische Biologie I (Morphologie und Anatomie) (prs.) [4-std.]
J. Stöckigt, M. Grubert mit Wiss. Mitarb.
Z. w. bekanntgegeben — KR Pharmazie
- 736 Cytologische und histochemische Grundlagen der Biologie (prs.) [2-std.]
J. Stöckigt, M. Grubert mit Wiss. Mitarb.
Z. w. bekanntgegeben — KR Pharmazie
- 737 Pharmazeutische Biologie II (Drogenuntersuchungen) (prs.) [3-std.]
J. Stöckigt, M. Grubert mit Wiss. Mitarb.
Z. w. bekanntgegeben — KR Pharmazie

- 738 Pharmazeutische Biologie III (Phytochemische Methoden und Arzneibuchuntersuchungen) Seminar (prs.) [1-std.]
J. Stöckigt mit Wiss. Mitarb.
Z. w. bekanntgegeben — KR Pharmazie
(für das 6. Semester)
- 739 Übungen zu den pharmazeutisch-biologischen Praktika I u. II (prs.)
J. Stöckigt, M. Grubert mit Wiss. Mitarb.
Fr 9-13 — KR Pharmazie
- 740 Anleitung zu wissenschaftlichem Arbeiten (nur für Doktoranden) (prs.) [ganztägig]
J. Stöckigt
Institut f. Pharmazie

PHARMAKOLOGIE UND TOXIKOLOGIE

Vorlesungen

- 741 Pharmakologie und Toxikologie I (für Pharmazeuten, Biologen und Chemiker)
[2-std.]
B. Epe
Mo 17-19 — SR Pharmazie

Seminare

- 742 Mechanismen toxischer Wirkung von Chemikalien (für Chemiker, Biologen u. Pharmazeuten, 5. Stud.pl.-Sem.) (prs.)
F. Oesch
14-tägl.: Fr 16 s.t.-18 — Hochhaus d. Med. Inst., 11. St. R 11 41
- 743 Mechanismen der Biosynthese und der Inaktivierung reaktiver Metabolite (prs.)
F. Oesch
14-tägl.: Mo 8.30-10.45 — Hochhaus d. Med. Inst., 11. St. R 11 41
(Seminar für fortgeschrittene Chemiker, Biologen, Pharmazeuten, ab 9. Stud.pl.-Sem.; Voraussetzung: Vorherige Teilnahme am Seminar »Mechanismen toxischer Wirkung von Chemikalien« für 4. Sem.)

Praktika

- 744 Pharmakologisch-toxikologischer Demonstrationskursus für Pharmazeuten (prs.)
[8-std.]
B. Epe
Fr 13.15-16.30 — SR Pharmazie



»Versorgen helfen...«

Patienten brauchen Versorgung.
Individuell. Unabhängig. Kompetent.

Die Apotheke
leistet diese Versorgung.
Wirtschaftlich und patientenorientiert.

Hochwertige Versorgung
zu erhalten und zu gewährleisten
ist uns Verpflichtung -
für Ihre Gesundheit.



Schulze

Ferd. Schulze Bad Kreuznach
Pharmagroßhandel

Uhlandstraße 1
55543 Bad Kreuznach

- 745 Pharmakologisches Praktikum (f. Naturwissenschaftler) (prs.)
K.-L. Platt mit Wiss. Mitarb.
Di 16.45-19.00 — Hochhaus d. Med. Inst.,
11. St., R 1116 u. 1141
- 746 Anleitung zu wissenschaftlichem Arbeiten
(prs.) [ganztäglich]
B. Epe
- 747 Interdisziplinäre Veranstaltung:
Fertigarzneimittel
Die Professoren des Instituts
Z. u. O. w. noch bekanntgegeben
Institut für Pharmazie

ANDERE GEBIETE

Vorlesungen

- 748 Grundlagen der Anatomie und Physiologie
für Pharmazeuten [2-std.]
G. Böhmer, W. Müller-Klieser, P. Vaupel
Di 13 s.t.-14.30 — SR Pharmazie
- 749 Pathophysiologie für Pharmazeuten
[2-std.]
G. Böhmer, W. Müller-Klieser, P. Vaupel
Do 13 s.t.-14.30 — SR Pharmazie
- 750 Medizinische Mikrobiologie, Immunbiologie
u. Hygiene f. Pharmazeuten [2-std.]
M. Loos, M. Mäurer, F. Petry
Do 11-13 — SR Pharmazie
- 751 Geschichte der Naturwissenschaften unter
besonderer Berücksichtigung der Pharmazie
[1-std.]
P. Heilmann
Mo 14-15 — SR Pharmazie
- 752 Spezielle Rechtsgebiete für Apotheker
[2-std.]
W. Fresenius
Mi 13-15 — SR Pharmazie
- 753 Wissenschaftliches Kolloquium
Die Professoren des Instituts f. Pharmazie
Fr 11 n. V. — SR Pharmazie
- 754 Seminar für Doktoranden
Die Professoren des Instituts f. Pharmazie
Fr 11 n. Vereinbarung — SR Pharmazie

Praktika und Seminare

- 755 Medizinische Mikrobiologie mit praktischen
Übungen für Pharmazeuten (prs.) [3-std.]
M. Loos, M. Mäurer, F. Petry
Mi 16.30-19 — Hochhaus Theoret. Medi-
zin, KS Med. Mikrobiologie, ptr.
- 756 Pharmazeutische und medizinische Termi-
nologie mit Exkursion (prs.) [2-std.]
P. Heilmann
Mo 15-17 — SR Pharmazie
- 757 Kursus der Physiologie (prs.) [4,5-std.]
G. Böhmer, W. Müller-Klieser, P. Vaupel,
R. Zander mit Wiss. Mitarb.
Mi 13.30-17 — Praktikumsräume des In-
stituts f. Physiologie
(2 Parallelkurse)
- 758 Physikalisch-chemische Übungen für Phar-
mazeuten (prs.) [2-std.]
R. Kirste, V. Böhmer
Z. u. O. n. b. A.
- 759 Übungen zur Physikalischen Chemie für
Lehramtskandidaten und Pharmazeuten
[2-std.]
R. Kirste
Mi, Do 12-13 — Leseraum SB I

Fachbereich 21: Biologie

- Postanschrift:
Fachbereich Biologie,
55099 Mainz, Fax 39-35 00
- Besucheranschrift: Gresemundweg 2
- Dekan: Univ.-Prof. Dr. Albrecht FISCHER,
Müllerweg 6, Zi. 00-323, Tel. 39-27 38
- Prodekan: Univ.-Prof. Dr. Erwin SCHMIDT,
Becherweg 32, Tel. 39-52 24
- Dekanat: Dr. Rainer ZERBE,
Zi. 01-223, Tel. 39-25 48,
Sprechzeiten Mo, Mi, Fr 9-11;
- Irmtraud ERNST,
Zi. 01-224, Tel. 39-25 19;
- Marion MENNINGER,
Zi. 01-214, Tel. 39-28 00,
Sprechzeiten Mo-Fr 10-12
- Prüfungsamt: Dr. Philipp BAUR, Zi. 01-216,
Tel. 39-33 29, Sprechzeiten Mo-Fr 10-12
- Bibliotheksbeauftragte:
Dipl.-Bibliothekarin und -Biologin
Barbara ALBRECHT, Tel. 39-22 43/42 69,
Bentzelweg 4, Raum 02-463

Informationen für Studierende

Studienfächer und -abschlußmöglichkeiten

- Biologie:
Diplom; Promotion, die eine Abschlußprüfung voraussetzt; Erste Staatsprüfung für das Lehramt an Gymnasien.
Zulassungsbeschränkung: Für den Lehramtsstudiengang Gymnasium erfolgt die Bewerbung an das Studentensekretariat der Johannes Gutenberg-Universität, für den Diplom-Studiengang an die ZVS, Sonnenstr. 171, 44128 Dortmund (Allgemeines Auswahlverfahren).
- Anthropologie: Magisterprüfung.
Zulassungsbeschränkung: Die Bewerbung für den Magisterstudiengang erfolgt an das Studentensekretariat der Johannes Gutenberg-Universität Mainz.

Einführungsveranstaltung für Studienanfänger, Fach- und Hochschulortwechsler

Donnerstag, 19. Oktober 1995,
10-12, Hs 18 (Becherweg 9)

Studienfachberatung

- Biologie:
Dr. R. ZERBE, Gresemundweg 2,
Zi. 01-223, Tel. 39-25 48
- Botanik:
Univ.-Prof. Dr. A. WILD, Müllerweg 6,
Zi. 00-125, Tel. 39-26 88;
Dr. B. KLINGENBERG, Müllerweg 6,
Zi. 01-272, Tel. 39-28 73;
Prof. Dr. D. LÜPNITZ, Bentzelweg 9 b,
Zi. 20, Tel. 39-26 27
- Zoologie:
Univ.-Prof. Dr. Ch. VON CAMPENHAUSEN,
Colonel-Kleinmann-Weg 2 (SB II),
Zi. 04-151, Tel. 39-24 63;

- Univ.-Prof. Dr. A. FISCHER,
Müllerweg 6, Zi. 00-323, Tel. 39-25 77;
Univ.-Prof. Dr. J. MARKL,
Müllerweg 6, Zi. 01-235, Tel. 39-23 14
- Anthropologie:
Univ.-Prof. Dr. W. BERNHARD,
Colonel-Kleinmann-Weg 2 (SB II),
Zi. 02-342, Tel. 39-37 46/23 13;
Privatdozent Dr. W. HENKE,
Colonel-Kleinmann-Weg 2 (SB II),
Zi. 02-233, Tel. 39-23 98
- Genetik:
Univ.-Prof. E. GATEFF, Ph. D.,
Becherweg 32, Tel. 39-58 42
- Mikrobiologie:
N. N., Dr. P. PFEIFFER
Becherweg 15, Zi. 01-557, Tel. 39-35 42
- Molekulare Biophysik:
Univ.-Prof. Dr. H. DECKER, Welderweg 26,
Tel. 39-35 79
- Molekulargenetik:
Univ.-Prof. Dr. E. R. SCHMIDT, Becherweg 32,
Zi. 01-126, Tel. 39-52 24
- in der vorlesungsfreien Zeit vom 2. bis zum 13. Oktober 1995
 - * Biologie, Zoologie, Anthropologie, Genetik, Mikrobiologie:
(wie vom 18.4. bis zum 21.7.1995)
 - * Botanik: WILD, Mo, Di,
KLINGENBERG, Mi, Do, Fr,
LÜPNITZ, Di, Fr, jeweils 11-12
- in der Studieneinführungswoche vom 16. bis zum 20. Oktober 1995
 - * Biologie: ZERBE, Mo, Mi, Fr 9-11
 - * Botanik: WILD, Mo, Di 11-12;
KLINGENBERG, Mi 11-12;
LÜPNITZ, Di 11-12

- * Zoologie: FISCHER, Di, Do 11-12;
VON CAMPENHAUSEN, n.V.
- * Anthropologie:
BERNHARD, Mo 10-12;
HENKE, Mo, Di 10-12
- * Genetik: GATEFF, n. tel. V.
- * Mikrobiologie: N. N., Dr. P. PFEIFFER, Mo
10-12
- * Molekulargenetik: SCHMIDT, Mo 10-12
- in der Vorlesungszeit vom 23. Oktober 1995 bis
zum 16. Februar 1996
 - * Biologie: ZERBE, Mo, Mi, Fr 9-11
 - * Botanik: WILD, Di 14-16;
KLINGENBERG, Mi 14-16;
LÜPNITZ, Di, Fr 11-12
 - * Zoologie: FISCHER, Di, Do 11-12;
VON CAMPENHAUSEN, n.V.;
MARKL, n. V.
 - * Anthropologie: BERNHARD, Mo, Di 10-12
 - * Genetik: GATEFF, Do 15-16
 - * Mikrobiologie: N. N., Dr. P. PFEIFFER, Mo
10-12
 - * Molekulargenetik: SCHMIDT, Mo 10-12
- in der vorlesungsfreien Zeit vom 19. Februar bis
29. März 1996
 - * Biologie, Zoologie, Anthropologie, Genetik,
Mikrobiologie: (wie in der Studieneinfüh-
rungswoche vom 10. bis zum 13. April 1995)
 - * Botanik: WILD, Mo, Di,
KLINGENBERG, Mi, Do, Fr,
LÜPNITZ, Di, Fr, jeweils 11-12

Studienberatung

- Allgemeine Studienangelegenheiten,
Zulassungsfragen:
Dr. R. ZERBE, Gresemundweg 2,
Zi. 01-223, Sprechzeiten Mo, Mi, Fr 9-11;
M. MENNINGER, Gresemundweg 2,
Zi. 01-214, Sprechzeiten Mo-Fr 10-12
- Promotions- und
Habitationsangelegenheiten:
I. ERNST, Gresemundweg 2,
Zi. 01-224, Sprechzeiten Mo-Fr 10-12
- Prüfungsangelegenheiten:
Univ.-Prof. Dr. F. ROMER, Tel. 39-28 79;
Dr. Ph. BAUR, Gresemundweg 2,
Zi. 01-216, Sprechzeiten Mo-Fr 10-12
- Förderungsberatung – Wiss. Nachwuchs:
Univ.-Prof. Dr. G. WEGENER,
Institut für Zoologie, Becherweg 9,
1. Stock, Raum 01-323,
Tel. 39-23 15, Sprechzeiten Mo 10-11

- BaföG:
Univ.-Prof. Dr. A. SIEGERT, Institut für Speziel-
le Botanik, Altbau Biologie, Müllerweg 6, Zi.
00-282, Tel. 39-26 30, Sprechzeiten Do 12-14

Vertrauensdozent für ausländische Studierende

Univ.-Prof. Dr. G. WEGENER,
Institut für Zoologie, Becherweg 9,
1. Stock, Raum 01-323,
Tel. 39-23 15, Sprechzeiten Mo 11-12

Studien-, Prüfungs- und Promotionsordnungen

Lehramt an Gymnasien:

Die Studienordnung für ein Studium im Fach Biologie mit dem Abschluß der Ersten Staatsprüfung für das Lehramt an Gymnasien an der Johannes Gutenberg-Universität Mainz ist im Dekanat und im Prüfungsamt erhältlich, ebenso die Ordnung über die Zwischenprüfung.

Die Landesverordnung über die Erste Staatsprüfung für das Lehramt an Gymnasien ist im Buchhandel erhältlich und im Dekanat einsehbar (Kopiervorlage).

- Prüfungsamt: s. S. 75

Diplom:

Die Studienordnung für ein Studium im Fach Biologie mit dem Abschluß der Diplomprüfung in Biologie an der Johannes Gutenberg-Universität Mainz ist im Dekanat und im Prüfungsamt erhältlich. Dort ist ebenfalls die Ordnung für die Diplomprüfung in Biologie an der Johannes Gutenberg-Universität Mainz erhältlich.

- Prüfungsausschuß: Vorsitzender: Univ.-Prof. Dr. F. ROMER, Stellvertreter: Univ.-Prof. Dr. J. MARKL, Geschäftsstelle: Dr. Philipp BAUR, Gresemundweg 2, Zi. 01-216, Tel. 39-33 29, Sprechzeiten Mo-Fr 10-12

Promotion:

Die Promotionsordnung der Fachbereiche 17 Mathematik, 18 Physik, 19 Chemie und Pharmazie, 21 Biologie, 22 Geowissenschaften der Johannes Gutenberg-Universität ist im Dekanat erhältlich.

Anschrift der Fachschaft

- Biologie: Müllerweg 6, R 14, Tel. 39-42 17
Erste Vorlesungswoche täglich 11-12 studentische Studienberatung. Weitere Öffnungszeiten: s. Aushänge

Wissenschaftliche Einrichtungen

Integrierte wissenschaftliche Einrichtungen mit eigener Leitung und eigener Verwaltung.

Institut für Allgemeine Botanik

- Besucheranschrift:
Müllerweg 6, Fax 39-30 75
- Geschäftsführender Leiter:
Univ.-Prof. Dr. A. WILD, Tel. 39-26 88,
E-Mail: wild@mzdmza.zdv.uni-mainz.de,
Vorzimmer (vormittags):
Ingrid KRÄMER, Tel. 39-26 88, Fax 39-37 87
- Verwaltung:
Dr. B. KLINGENBERG, Tel. 39-28 73,
Sekretariat: Annette PHILIPPS, Simone WOHL-
FAHRT, Tel. 39-22 99, Fax 39-30 75
- Universitätsprofessoren:
Dr. G. ROTHE, Tel. u. Fax 39-25 35,
Dr. W. WERNICKE, Tel. 39-31 27, E-Mail: wer-
nicke@mzdmza.zdv.uni-mainz.de,
Dr. A. WILD, Tel. 39-26 88
- Hochschulassistent:
Dr. M. RICHTER, Tel. 39-31 66
- Wiss. Mitarbeiter:
Dr. P. BEUTELMANN, Tel. 39-33 26, E-Mail:
beutelma@mzdmza.zdv.uni-mainz.de,
Dr. C. BÜCHEL, Tel. 39-42 03,
M. GERBER, Tel. 39-33 27,
Dr. B. KLINGENBERG, Tel. 39-28 73,
Dr. K. MENZEL, Tel. 39-42 96,
Dr. G. OCHS, Tel. 39-34 14, E-Mail:
ochs@mzdmza.zdv.uni-mainz.de,
M. RELLÉ, Tel. 39-34 14,
Dr. W. RÜHLE, Tel. 39-34 15, E-Mail: rueh-
le@mzdmza.zdv.uni-mainz.de,
Dr. V. SCHMITT, Tel. 39-42 01,
Dr. G. VOLLENWEIDER, Tel. 39-33 52,
O. WERNER, Tel. 39-42 53,
Dr. L. WILD-PETERS, Tel. 39-34 14,
Th. ZAGLAUER, Tel. 39-42 53
- Institutsbibliothek Botanik und Zoologie:
Bentzelweg 4, Raum 02-463, Tel. 39-42 69,
Vorlesungszeit: Mo-Fr 9-12, Mo-Do 13-16,
vorlesungsfreie Zeit: Mo-Do 10-12 u. n. V.

Institut für Spezielle Botanik und Botanischer Garten

- Besucheranschrift: Bentzelweg 9a und 9b
- Geschäftsführender Leiter:
Univ.-Prof. J. W. KADEREIT, Ph. D.,
Tel. 39-25 33, Sekretariat: Angelika SCHMITT,
Tel. 39-25 33, Fax 39-35 24

- Universitätsprofessoren:
J. W. KADEREIT, Ph. D., Tel. 39-25 33, E-Mail:
kadereit@mzdmza.zdv.uni-mainz.de,
Akad. Direktor Dr. D. LÜPNITZ, Tel. 39-26 27,
Dr. S. S. RENNER, Tel. 39-41 03, E-Mail:
renner@mzdmza.zdv.uni-mainz.de,
Dr. A. SIEGERT, Tel. 39-26 30
- Wiss. Mitarbeiter:
M. BECKER, Tel. 39-42 46,
F. BLATTNER, Tel. 39-29 28, E-Mail:
blattner@mzdmza.zdv.uni-mainz.de
G. CLAUSING, Tel. 39-25 91, E-Mail:
clausing@mzdmza.zdv.uni-mainz.de
G. DUBITZKY, Tel. 39-43 25,
Dr. G. HAUSNER, Tel. 39-25 37,
Akad. Direktor Dr. U. HECKER, Tel. 39-26 28,
K. JORK, Tel. 39-42 88,
Dr. W. LICHT, Tel. 39-26 26,
C. OTT, Tel. 39-42 83,
E-Mail: ott@mzdmza.zdv.uni-mainz.de
P. SCHUBERT, Tel. 39-43 42
- Institutsbibliothek:
s. unter Institut für Allgemeine Botanik

Institut für Zoologie

- Besucheranschrift: Müllerweg 6
- Geschäftsführender Leiter:
Univ.-Prof. Dr. J. MARKL, Tel. 39-23 14
(Stellvertreter: Univ.-Prof. Dr. A. FISCHER,
Tel. 39-25 77)
- Verwaltung und Leitung der
gemeinsamen Einrichtungen:
Dr. F. DEPOIX, Tel. 39-28 78,
Dr. K. CULLMANN, Tel. 39-41 25, Fax 39-47 19,
Sekretariat: Renate BERTGEN,
Tel. 39-25 86, Fax 39-51 12
- Universitätsprofessoren:
Dr. Ch. VON CAMPENHAUSEN, Tel. 39-24 63,
Dr. A. DORN, Tel. 39-42 67,
Dr. A. FISCHER, Tel. 39-25 77, E-Mail:
afischer@mzdmza.zdv.uni-mainz.de,
Dr. J. MARKL, Tel. 39-23 14, E-Mail:
jmarkl@uzomai.biologie.uni-mainz.de,
Dr. J. MARTENS, Tel. 39-26 75,
Dr. R. RUPPRECHT, Tel. 39-26 59,
Dr. A. SEITZ, Tel. 39-44 11, E-Mail:
seitz@perdix.biologie.uni-mainz.de,
Dr. G. WEGENER, Tel. 39-23 15,
Dr. U. ZELLER, Tel. 39-51 48

- Hochschuldozenten:
Dr. A. DORRESTEIJN, Tel. 39-42 73, E-Mail: dorreste@mzdmza.zdv.uni-mainz.de,
Dr. Ch. NEUMEYER, Tel. 39-34 19, E-Mail: neumeyer@mzdmza.zdv.uni-mainz.de,
Dr. T. TEYKE, Tel. 39-44 83
- Habilitierte Bedienstete:
Dr. habil. G. EISENBEIS, Tel. 39-25 74,
Dr. habil. K. HONOMICHL, Tel. 39-31 24
- Hochschulassistenten:
Dr. U. HOEGER, Tel. 39-28 81, E-Mail: hoeger@mzdmza.zdv.uni-mainz.de,
Dr. J. SCHRAMME, Tel. 39-33 79
- Wiss. Mitarbeiter:
U. ALBRECHT, Tel. 39-23 37,
Dr. K. BEHREND, Tel. 39-33 79,
Dr. J. BEYER, Tel. 39-31 25,
M. CONRAD, Tel. 39-23 37,
Dr. K. CULLMANN, Tel. 39-41 25,
Dr. F. DEPOIX, Tel. 39-31 58, E-Mail: depoix@uzomai.biologie.uni-mainz.de,
Dr. U. ENSENBACH, Tel. 39-44 76,
Dr. W. GEBAUER, Tel. 39-46 50,
G. GEIER, Tel. 39-35 77, E-Mail: geier@mzdmza.zdv.uni-mainz.de,
E. M. GRIEBELER, Tel. 39-29 85,
Dr. Dr. J. R. HARRIS, Tel. 39-31 58, E-Mail: rharris@uzomai.biologie.uni-mainz.de,
Dr. E.-S. HASSAN, Tel. 39-44 82,
J. JOHANNESSEN, Tel. 39-29 85,
H. KELLER, Tel. 39-55 74,
Dr. U. KRAUSE, Tel. 39-41 47,
Dr. M. LATZ, Tel. 39-44 84,
A. LICHTENTHAL, Tel. 39-24 96,
C. M. LUETJENS, Tel. 39-46 53, E-Mail: luetjens@mzdmza.zdv.uni-mainz.de,
Ch. MÄRKER, Tel. 39-46 53, E-Mail: maerker@mzdmza.zdv.uni-mainz.de,
Dr. J. MÜLLER, Tel. 39-42 65,
B. NICKLAS-GÖRGEN, Tel. 39-44 24,
Dr. D. OERTEL, Tel. 39-29 83,
Dr. H.-J. POETHKE, Tel. 39-29 85,
N. SCHNEIDER, Tel. 39-24 96,
S. SICKOLD, Tel. 39-41 69,
S. SÖHNGEN, Tel. 39-46 54,
A. STAHLMANN, Tel. 39-55 74,
Dr. M. VEITH, Tel. 39-29 84
- Institutsbibliothek:
s. unter Institut für Allgemeine Botanik

Abteilung Biologie für Mediziner

- Besucheranschrift: Bentzelweg 3
- Leitung: Univ.-Prof. Dr. F. ROMER, Tel. 39-28 79; Sekretariat: H. LESSMÖLLMANN, Tel. 39-28 79, Fax 39-38 40
- Wiss. Mitarbeiter:
Dr. R. KUHN, Tel. 39-41 49,
Th. MARTAU, Tel. 39-42 82,
S. RIEMER, Tel. 39-42 82,
Dr. K.-J. THIERFELDER, Tel. 39-41 37

Institut für Anthropologie

- Besucheranschrift:
Colonel-Kleinmann-Weg 2 (SB II), 2. Stock
- Leitung: Univ.-Prof.
Dr. Dr. Dr. W. BERNHARD, Tel. 39-37 46,
Sekretariat (vorm.): Ingeborg GIESEKE,
Tel. 39-23 13, Fax 39-51 32
- Universitätsprofessoren:
Dr. W. BERNHARD, Tel. 39-37 46/23 13,
Dr. E. SCHLEIERMACHER, Tel. 39-28 71
- Habilitierter Bediensteter:
Dr. habil. W. HENKE, Tel. 39-23 98
- Wissenschaftliche Mitarbeiter:
D. JUNGSMANN, Dipl.-Biol., Tel. 39-43 54,
Dr. A. KEMKES-GROTTENTHALER,
Tel. 39-41 15,
U. KRENZER M. A., Tel. 39-31 79
- Institutsbibliothek:
Colonel-Kleinmann-Weg 2 (SB II),
Zi. 02-212, Mo-Do 10-12 u. 14-16, Fr 10-12

Institut für Genetik

- Besucheranschrift: Becherweg 32
- Geschäftsführender Leiter:
Univ.-Prof. Dr. G. M. TECHNAU,
Tel. 39-53 41, Sekretariat:
Rosemarie EBENRECHT (vormittags),
Tel. 39-33 50, Fax 39-58 45
- Institutssekretariat:
Uta KESTNER, Tel. 39-58 43,
A. PRINZING-MONCHIZADEH (vorm.),
Tel. 39-58 43
- Universitätsprofessoren:
E. GATEFF, Ph. D., Tel. 39-58 42,
Dr. G. M. TECHNAU, Tel. 39-53 41
- Hochschulassistentin:
Dr. U. KURZIK-DUMKE, Tel. 39-52 23
- Wiss. Mitarbeiter:
J. CZAJA, Tel. 39-52 23,
A. DEBES, Tel. 39-58 44,
R. DIETRICH, Tel. 39-32 93,

- S. DRESCHERS, Tel. 39-52 23,
 N. HABTEMICHAEL, Tel. 39-53 40,
 M. KAYMER, Tel. 39-58 44,
 Dr. T. LÖFFLER, Tel. 39-53 43,
 M. NEUBAUER, Tel. 39-58 44,
 Chr. RICKERT, Tel. 39-32 93,
 B. RUPILIUS, Tel. 39-53 40,
 G. UDOLPH, Tel. 39-32 93,
 Dr. J. URBAN, Tel. 39-43 28,
 O. VEF, Tel. 39-32 93,
 Dr. J. WISMAR, Tel. 39-53 43
- Institutsbibliothek: Becherweg 32,
 Mo-Fr 10-12, Mo-Do 14-16

Institut für Molekulargenetik, gentechnologische Sicherheitsforschung und Beratung

- Besucheranschrift: Becherweg 32
- Leitung: Univ.-Prof. Dr. E. R. SCHMIDT,
 Tel. 39-52 24, Fax 39-53 46,
 E-Mail: eschmidt@mzdmza.zdv.uni-mainz.de,
 Sekretariat: Beth IHM (vorm.), Tel. 39-52 24/
 53 46, E-Mail: ihm@mzdmza.zdv.uni-mainz.de,
 Heide WITTKÉ (nachm.), Tel. 39-52 24/53 46
- Universitätsprofessoren:
 Dr. W. SACHSSE, Tel. 39-57 25,
 Dr. E. R. SCHMIDT, Tel. 39-52 24
- Wiss. Mitarbeiter:
 H. FRIEDL, Teil. 39-53 42,
 Dr. T. HANKELN, Tel. 39-32 77,
 E-Mail: hankeln@mzdmza.zdv.uni-mainz.de
 Ch. KRAEMER, Tel. 39-53 42,
 E-Mail: kraemer@mzdmza.zdv.uni-mainz.de
 S. KUNZ, Tel. 39-57 48,
 R. SCHRANK, Tel. 39-53 42,

B. WEIL, Tel. 39-57 48,
 E-Mail: bweil@mzdmza.zdv.uni-mainz.de

Institut für Mikrobiologie und Weinforschung

- Besucheranschrift: Becherweg 15
- Leitung: N. N.
 Tel. 39-26 62, Sekretariat: Helga MUNDRIY,
 Tel. 39-26 62, Fax 39-26 95
- Universitätsprofessoren:
 Dr. G. UNDEN, Tel. 39-35 50,
 E-Mail: unden@mzdmza.zdv.uni-mainz.de
- Hochschuldozent:
 Dr. M. SCHMITT, Tel. 39-35 44
- Wiss. Mitarbeiter:
 Dipl.-Biol. S. BECKER, Tel. 39-35 52,
 E-Mail: sbecker@mzdmza.zdv.uni-mainz.de
 Dipl.-Biol. S. DRESS, Tel. 39-35 47,
 Dipl.-Biol. A. GENT, Tel. 39-35 47,
 Dipl.-Biol. B. HEROLD, Tel. 39-35 47,
 Dr. P. PFEIFFER, Tel. 39-35 42,
 Dipl.-Chem. J. SCHIRAWSKI, Tel. 39-35 52,
 E-Mail: schiraws@mzdmza.zdv.uni-mainz.de
- Institutsbibliothek:
 Becherweg 15, vormittags n. V.

Institut für Molekulare Biophysik

- Besucheranschrift: Welderweg 26
- Leitung: Univ.-Prof. Dr. H. DECKER, Tel.
 39-35 70
- Sekretariat: Gabriele DICK (vorm.),
 Tel. 39-35 79, Fax 39-35 57
- Wiss. Mitarbeiter:
 Dr. H. HARTMANN, Tel. 39-35 76

Personalteil

Sprechstunden finden, sofern nicht anders angekündigt, im Anschluß an die Lehrveranstaltungen statt.

Bedienstete der Universität

Professoren

UNIVERSITÄTSPROFESSOREN AUF LEBENSZEIT

- ANDRES, Gert, Dr. phil. (pensioniert), *Zoologie*.
 Privat: Königshütter Str. 13, 55131 Mainz, Tel.
 5 65 42
- BERNHARD, Wolfram, Dr. phil., Dr. rer. nat., Dr.
 med., Dipl.-Psychol., *Anthropologie*, Tel.
 39-37 46/23 13. Privat: Am Linsenberg 20,
 55131 Mainz, Tel. 22 44 50

BRAUN, Rudolf, Dr. rer. nat. (pensioniert), *Zoologie*.
 Privat: St.-Sebastian-Str. 25, 55128 Mainz,
 Tel. 3 44 04

CAMPENHAUSEN, Christoph von, Dr. rer. nat.,
Zoologie, Sprechstd. n. V., Tel. 39-24 63. Privat:
 Bebelstr. 50, 55128 Mainz, Tel. 3 44 11

DECKER, Heinz, Dr. rer. nat., *Molekulare Biophysik*,
 Tel. 39-35 70/35 79, Welderweg 26. Privat:
 Liebermannstr. 39, 55127 Mainz, Tel. 7 19 83

DORN, August, Dr. rer. nat., *Zoologie*, Tel.
 39-42 67. Privat: Im Zwetschenfeld 22, 55246
 Mainz, Tel. (0 61 34) 6 12 22

- DORN, Emmi, Dr. rer. nat. (pensioniert), *Zoologie*. Privat: Titusstr. 62, 60439 Frankfurt, Tel. (0 69) 57 25 42
- FISCHER, Albrecht, Dr. rer. nat., *Zoologie*, Tel. 39-25 77. Privat: Kaninchenpfad 3, 55128 Mainz, Tel. 33 86 91
- GATÉFF, Elisabeth, Ph. D., *Genetik*, Tel. 39-58 42. Privat: An der Kirchenpforte 35, 55128 Mainz, Tel. 36 46 48
- HARTL, Dimitri, Dr. rer. nat. (pensioniert), *Spezielle Botanik*. Privat: Löwenstein 10, 55494 Dichtelbach, Tel. (0 67 64) 5 08
- HÖHN, Karl, Dr. phil. nat. (emeritiert), *Botanik*, Tel. 39-23 22. Privat: Am Gonsenheimer Spieß 6, 55122 Mainz, Tel. 38 14 07
- KADEREIT, Joachim W., Ph. D., *Spezielle Botanik*, Sprechstd. Di, Do 12-13, Tel. 39-37 55. Privat: Engelstr. 31, 55124 Mainz, Tel. 4 60 77
- LAVEN, Hannes, Dr. rer. nat. (emeritiert), *Genetik*. Privat: Am Eselsweg 27, 55128 Mainz, Tel. 3 49 34
- MARKL, Jürgen, Dr. rer. nat., *Zoologie*, Tel. 39-23 14, Institut für Zoologie, Müllerweg 6. Privat: An der Mahlsteig 12, 55296 Gau-Bischofsheim, Tel. (0 61 35) 86 78
- MARTENS, Jochen, Dr. rer. nat., *Zoologie*, Tel. 39-26 75. Privat: Draiser Str. 64, 55128 Mainz, Tel. 36 34 88
- RADLER, Ferdinand, Dr. rer. nat. (emeritiert), *Mikrobiologie und Weinwissenschaft*, Tel. 39-26 62. Privat: Pfarrer-Stockheimer-Str. 16, 55128 Mainz, Tel. 3 48 05
- REINBOTH, Rudolf, Dr. h. c., Dr. rer. nat. (pensioniert), *Zoologie*, Tel. 39-25 24. Privat: Berliner Str. 29, 55131 Mainz, Tel. 5 16 21
- RENNER, Susanne S., Dr. rer. nat., *Spezielle Botanik*, Sprechstd. n. V., Tel. 39-41 03
- RISLER, Helmut, Dr. rer. nat. (emeritiert), *Zoologie*, Sprechstd. n. V., Tel. 39-42 69. Privat: Im Dechand 5, 55262 Heidesheim, Tel. (0 61 32) 54 23
- ROMER, Franz, Dr. rer. nat., Tel. 39-28 79, Abt. Biologie für Mediziner, Geb. 1422, R 10. Privat: Im Herrengarten 14, 55263 Wackernheim, Tel. (0 61 32) 5 88 80
- ROTHER, Gunter, Dr. rer. nat., *Allgemeine Botanik*, Tel. 39-25 35. Privat: Eleonorenstr. 40, 55252 Mainz
- RUPPRECHT, Rainer, Dr. rer. nat., *Zoologie*, Tel. 39-26 59. Privat: Am Gonsenheimer Spieß 21, 55122 Mainz, Tel. 38 72 97
- SACHSSE, Walter, Dr. med., Honorarprofessor der Universidad de los Andes Bogota/Kolumbien, *Molekulargenetik*, Sprechstd. n. V., Tel. 39-57 25. Privat: Carl-Zuckmayer-Str. 13, 55124 Mainz, Tel. 47 75 76
- SCHLEIERMACHER, Engelhard, Dr. med., *Anthropologie*, Tel. 39-28 71. Privat: Schöne Aussicht 6, 65375 Hallgarten, Tel. (0 67 23) 8 78 88
- SCHMIDT, Erwin R., Dr., *Molekulargenetik*, Tel. 39-52 24. Privat: Robert-Koch-Str. 6, 55270 Ober-Olm, Tel. (0 61 36) 8 52 46
- SCHWIDETZKY-RÖSING, Ilse, Dr. phil., Dr. h. c. (emeritiert), *Anthropologie*, Tel. 39-22 42. Privat: Beuthener Straße 35, 55131 Mainz
- SEITZ, Alfred, Dr. rer. nat., *Zoologie*, Tel. 39-44 11
- SIEGERT, Albrecht, Dr. rer. nat., *Spezielle Botanik*, Tel. 39-26 30. Privat: Weidenweg 8, 55270 Zornheim
- TECHNAU, Gerhard M., Dr. rer. nat., *Genetik*, Tel. 39-53 41. Privat: Schillerstr. 19, 55288 Udenheim, Tel. (0 67 32) 6 27 55
- THOMAS, Erhard, Dr. rer. nat. (pensioniert), *Zoologie*, Tel. 39-26 78. Privat: Schillerstr. 10, 55257 Budenheim, Tel. (0 61 39) 67 62
- UNDEN, Gottfried, Dr. rer. nat., *Mikrobiologie*, Tel. 39-35 50. Privat: Unterer Kuchelberg 7, 55296 Gau-Bischofsheim, Tel. (0 61 35) 63 05
- URICH, Klaus, Dr. rer. nat. (emeritiert), *Zoologie*. Privat: Niklas-Vogt-Str. 25, 55131 Mainz, Tel. 8 24 50
- VOGEL, Stefan, Dr. rer. nat. (pensioniert), *Spezielle Botanik*. Privat: Am Steinfeld 11-6, A-2344 Maria Enzersdorf, Tel. 0043/2236/21137
- WEBER, Hans, Dr. rer. nat. (emeritiert), *Spezielle Botanik*. Privat: Oechsnerstr. 10, 55131 Mainz, Tel. 5 38 48
- WEGENER, Gerhard, Dr. rer. nat., *Zoologie*, Tel. 39-23 15. Privat: Kerschensteinerstr. 3, 55122 Mainz, Tel. 38 77 17
- WERNICKE, Wolfgang, Dr. rer. nat., *Allgemeine Botanik*, Tel. 39-31 27
- WILD, Aloysius, Dr. rer. nat., *Allgemeine Botanik*, Tel. 39-26 88. Privat: Neuwiesenstr. 36, 60528 Frankfurt, Tel. (0 69) 67 68 74
- ZELLER, Ulrich, Dr. med., Tel. 39-51 48, Institut für Zoologie

Hochschuldozenten

- DORRESTEIJN, Adrian, Dr. rer. nat., Tel. 39-42 73, Institut für Zoologie
- NEUMEYER, Christa, Dr. rer. nat. habil., Tel. 39-34 19, Institut für Zoologie. Privat: Gaustr. 24, 55116 Mainz, Tel. 22 24 79
- SCHMITT, Manfred, Dr. rer. nat., Tel. 39-35 44, Institut für Mikrobiologie und Weinforschung

TEYKE, Thomas, Dr. rer. nat. habil., Tel. 39-44 83, Institut für Zoologie. Privat: Draiser Str. 90, 55128 Mainz, Tel. 3 56 44

Habilitierte Bedienstete

EISENBEIS, Gerhard, Dr. rer. nat., Akad. Dir., Privatdozent, Tel. 39-25 74, Institut für Zoologie. Privat: Friedrich-von-Pfeiffer-Weg 8, 55128 Mainz, Tel. 38 34 30

HENKE, Winfried, Dr. rer. nat., PD, Akad. Dir., Tel. 39-23 98, Institut für Anthropologie. Privat: Lion-Feuchtwanger-Straße 57, 55129 Mainz, Tel. 50 99 73

HONOMICHL, Klaus, Dr. rer. nat. habil., Tel. 39-31 24, Institut für Zoologie. Privat: Goethestr. 1, 55271 Stackeden-Elsheim, Tel. (0 61 30) 16 47

LÜPNITZ, Dieter, Prof., Dr. rer. nat., Akad. Dir., Sprechstd. Di, Fr 11-12, Tel. 39-26 27, Institut für Spezielle Botanik. Privat: Schillerstr. 24, 55088 Udenheim, Tel. (0 67 32) 6 25 88

Hochschulassistenten

HOEGER, Ulrich, Dr. rer. nat., Tel. 39-28 81, Institut für Zoologie

KURZIK-DUMKE, Ursula, Dr. rer. nat., Tel. 39-52 23, Institut für Genetik

RICHTER, Michael, Dr. rer. nat., Tel. 39-31 66, Institut für Allgemeine Botanik

SCHRAMME, Jürgen, Dr. rer. nat., Tel. 39-33 79, Institut für Zoologie

Wissenschaftliche Mitarbeiter

ALBRECHT, Barbara, Dipl.-Biol., Dipl.-Bibliothekarin, Tel. 39-22 43, Institutsbibliothek Botanik und Zoologie. Privat: Elsa-Brandström-Str. 77, 55124 Mainz

ALBRECHT, Ute, Dipl.-Biol., Tel. 39-23 37, Institut für Zoologie

BECKER, Markus, Dipl.-Biol., Tel. 39-42 46, Institut für Spezielle Botanik

BECKER, Sabine, Dipl.-Biol., Tel. 39-35 52, Institut für Mikrobiologie und Weinforschung

BEHREND, Konstantin, Dr. rer. nat., Akad. Rat, Tel. 39-33 79, Institut für Zoologie. Privat: Mühlweg 17, 55128 Mainz

BEUTELMANN, Peter, Dr. rer. nat., Akad. Dir., Tel. 39-33 26, Institut für Allgemeine Botanik. Privat: Lannerstr. 79, 55270 Ober-Olm, Tel. (0 61 36) 8 72 49

BEYER, Jens, Dr. rer. nat., Wiss. Ang., Tel. 39-31 25, Institut für Zoologie

BLATTNER, Frank, Dipl.-Biol., Tel. 39-29 28, Institut für Spezielle Botanik. Privat: Wallgasse 14, 67433 Neustadt, Tel. (0 63 21) 3 39 85

BÜCHEL, Claudia, Dr. rer. nat., Tel. 39-42 03, Institut für Allgemeine Botanik

CLAUSING, Gudrun, Dipl.-Biol., Tel. 39-25 91, Institut für Spezielle Botanik

CONRAD, Matthias, Dipl.-Biol., Tel. 39-23 37, Institut für Zoologie

CULLMANN, Klaus, Dr. rer. nat., Akad. Oberrat, Tel. 39-41 25, Institut für Zoologie. Privat: Hugo-Eckener-Str. 40, 55122 Mainz

CZAJA, Joachim, Dipl.-Biol., Tel. 39-52 23, Institut für Genetik

DEBES, Anette, Dipl.-Biol., Tel. 39-58 44, Institut für Genetik

DEPOIX, Frank, Dr. rer. nat., Tel. 39-28 78, Institut für Zoologie. Privat: Obere Pfortenstraße 1, 55270 Zornheim, Tel. (0 61 36) 4 31 69

DIETRICH, Rainer, Dipl.-Biol., Tel. 39-32 93, Institut für Genetik

DRESCHERS, Stephan, Dipl.-Biol., Tel. 39-52 23, Institut für Genetik

DRESS, Sabine, Dipl.-Biol., Tel. 39-35 47, Institut für Mikrobiologie und Weinforschung

DUBITZKY, Gerhard, Dipl.-Biol., Tel. 39-43 25, Institut für Spezielle Botanik

EISENBACH, Uwe, Dr. rer. nat., Tel. 39-44 76, Institut für Zoologie

FRIEDL, Heike, Dipl.-Biol., Tel. 39-5342, Institut für Molekulargenetik, gentechnologische Sicherheitsforschung und Beratung. Privat: Usinger Weg 48a, 61350 Bad Homburg, Tel. (06 11) 37 71 75

GEBAUER, Wolfgang, Dr. rer. nat., Tel. 39-46 50, Institut für Zoologie. Privat: Im Münchfeld 58, 55122 Mainz

GEIER, Gunter, Dipl.-Biol., Tel. 39-35 77, Institut für Zoologie

GENT, Antje, Dipl.-Biol., Tel. 39-35 47, Institut für Mikrobiologie und Weinforschung

GERBER, Max, Dipl.-Biol., Tel. 39-33 27, Institut für Allgemeine Botanik. Privat: Draiser Str. 136a, 55128 Mainz

GRIEBELER, Eva Maria, Dipl.-Biol., Tel. 39-29 85, Institut für Zoologie

HABTEMICHAEL, Negusse, Dipl.-Biol., Tel. 39-53 40, Institut für Genetik

HANKELN, Thomas, Dr. rer. nat., Tel. 39-32 77, Institut für Molekulargenetik, gentechnologische Sicherheitsforschung und Beratung

HARRIS, James Robinson, Dr. B. Sc., M. I. Biol., Dr. Ph. D., D. Sc., Tel. 39-31 58, Institut für

- Zoologie. Privat: Am Hipperich 93, 55120 Mainz
- HARTMANN, Hermann, Dr. rer. nat., Akad. Rat, Tel. 39-35 76, Institut für Molekulare Biophysik
- HASSAN, El-Sayed, Dr.-Ing., Tel. 39-44 82, Institut für Zoologie. Privat: Am Taubertsberg 4, 55122 Mainz, Tel. 38 17 32
- HAUSNER, Gerlinde, Dr. rer. nat., Tel. 39-25 37, Institut für Spezielle Botanik. Privat: Werner-Hilpert-Str. 67, 65197 Wiesbaden, Tel. (06 11) 46 55 40
- HECKER, Ulrich, Dr. rer. nat., Akad. Direktor, Tel. 39-26 28, Institut für Spezielle Botanik. Privat: Im Malzhof 1, 55218 Ingelheim, Tel. (0 61 32) 7 64 56
- HEROLD, Birgit, Dipl.-Biol., Tel. 39-35 47, Institut für Mikrobiologie und Weinforschung
- JOHANNESSEN, Jes, Dipl.-Biol., Tel. 39-29 85, Institut für Zoologie
- JORK, Kirstin, Dipl.-Biol., Tel. 39-42 88, Institut für Spezielle Botanik. Privat: Budenheimer Str. 19, 55124 Mainz, Tel. 46 66 40
- JUNGMANN, Dominique, Dipl.-Biol., Tel. 39-43 54, Institut für Anthropologie
- KAYMER, Markus, Dipl.-Biol., Tel. 39-58 44, Institut für Genetik
- KELLER, Henning, Dipl.-Biol., Tel. 39-55 74, Institut für Zoologie
- KEMKES-GROTTENTHALER, Ariane, Dr. phil., Tel. 39-41 15, Institut für Anthropologie
- KLINGENBERG, Bernd, Dr. rer. nat., Akad. Oberrat, Tel. 39-28 73, Institut für Allgemeine Botanik. Privat: Zum Knechelsberg 4c, 55127 Mainz, Tel. 36 45 07
- KRAEMER, Christiane, Dr. rer. nat., Tel. 39-57 48, Institut für Molekulargenetik, gentechnologische Sicherheitsforschung und Beratung. Privat: Jakob-Steffen-Str. 9, 55122 Mainz
- KRAUSE, Ulrike, Dr. rer. nat., Tel. 39-41 47, Institut für Zoologie. Privat: Thomas-Mann-Str. 3a, 55122 Mainz, Tel. 38 23 50
- KRENZER, Udo, M.A., Tel. 39-31 79, Institut für Anthropologie
- KUHN, Roland, Dr. rer. nat., Akad. Oberrat, Tel. 39-41 49, Abt. Biologie f. Mediziner
- KUNZ, Sylvia, Dipl.-Biol., Tel. 39-57 48, Institut für Molekulargenetik
- LATZ, Martin, Dr. rer. nat., Tel. 39-44 84, Institut für Zoologie
- LICHT, Wolfgang, Dr. rer. nat., Tel. 39-26 26, Institut für Spezielle Botanik. Privat: Sertoriusring 13, 55126 Mainz, Tel. 47 64 28
- LICHTENTHAL, Albrecht, Dipl.-Biol., Tel. 39-24 96, Institut für Zoologie
- LÖFFLER, Thomas, Dr. rer. nat., Tel. 39-53 40, Institut für Genetik
- LUETJENS, C. Mark, Dipl.-Biol., Tel. 39-46 53, Institut für Zoologie
- MÄRKER, Christian, Dipl.-Biol., Tel. 39-46 53, Institut für Zoologie
- MARTAU, Thomas, Dipl.-Biol., Tel. 39-42 82, Abt. Biologie f. Mediziner. Privat: Am Taubertsberg 4, 55122 Mainz, Tel. 38 24 72
- MENZEL, Karola, Dr. rer. nat., Wiss. Ang., Tel. 39-42 96, Institut für Allgemeine Botanik
- MÜLLER, Jakob, Dr. rer. nat., Tel. 39-42 65, Institut für Zoologie
- NEUBAUER, Martin, Dipl.-Chem., Tel. 39-58 44, Institut für Genetik
- NICKLAS-GÖRGEN, Birgit, Dipl.-Biol., Tel. 39-44 24, Institut für Zoologie
- OCHS, Günter, Dr. rer. nat., Tel. 39-34 14, Institut für Allgemeine Botanik
- OERTEL, Detlef, Dr. rer. nat., Tel. 39-29 83, Institut für Zoologie
- OTT, Cornelia, Dipl.-Biol., Tel. 39-42 83, Institut für Spezielle Botanik
- PFEIFFER, Peter, Dr. rer. nat., Akad. Oberrat, Tel. 39-35 42, Institut für Mikrobiologie und Weinforschung
- POETHKE, Hans-Joachim, Dr. rer. nat., Tel. 39-29 85, Institut für Zoologie
- RELLÉ, Manfred, Dipl.-Biol., Tel. 39-34 14, Institut für Allgemeine Botanik
- RIEMER, Sigurd, Dipl.-Biol., Tel. 39-42 82, Abt. Biologie für Mediziner
- RÜHLE, Wolfgang, Dr. rer. nat., Wiss. Ang., Tel. 39-34 15, Institut für Allgemeine Botanik. Privat: Gartenfeldstr. 29, 65329 Hohenstein-Breithard
- SCHIRAWSKI, Jan, Dipl.-Chem., Tel. 39-35 52, Institut für Mikrobiologie und Weinforschung
- SCHMITT, Volker, Dr. rer. nat., Wiss. Ang., Tel. 39-42 02, Institut für Allgem. Botanik
- SCHNEIDER, Nicola, Dipl.-Biol., Tel. 39-24 96, Institut für Zoologie
- SCHRANK, Ralf, *Institut für Molekulargenetik*, Tel. 39-53 42
- SCHUBERT, Peter, Dipl.-Biol., Tel. 39-43 42, Institut für Spezielle Botanik. Privat: Kolpingstr. 9 a, 65343 Eltville
- SICKOLD, Silvia, Dipl.-Biol., Tel. 39-41 69, Institut für Zoologie
- SÖHNGEN, Sabine, Dipl.-Biol., Tel. 39-46 54, Institut für Zoologie

- STAHLMANN, Alexandra, Dipl.-Biol., Tel. 39-55 74, Institut für Zoologie
- THIERFELDER, Karl-Joachim, Dr. rer. nat., Tel. 39-41 37, Abt. Biologie f. Mediziner. Privat: Schenkendorfstr. 6, 65187 Wiesbaden, Tel. (06 11) 84 44 60
- UDOLPH, Gerald, Dipl.-Biol., Tel. 39-32 93, Institut für Genetik
- URBAN, Joachim, Dr. rer. nat., Tel. 39-43 28, Institut für Genetik
- VEF, Olaf, Dipl.-Biol., Tel. 39-32 93, Institut für Genetik
- VEITH, Michael, Dr. rer. nat., Tel. 39-29 84, Institut für Zoologie
- VOLLENWEIDER, Gerd, Dr. rer. nat., Akad. Ober-rat, Tel. 39-33 52, Institut für Allgemeine Botanik
- WEIL, Bernd, Dipl.-Biol., Tel. 39-57 48, Institut für Molekulargenetik, gentechnologische Sicherheitsforschung und Beratung. Privat: Forsthausstr. 20, 65479 Raunheim, Tel. (06 14 23) 2 32 82
- WERNER, Oliver, Dipl.-Biol., Tel. 39-42 53, Institut für Allgemeine Botanik. Privat: Thüringer Str. 43, 65428 Rüsselsheim, Tel. (0 61 42) 56 43 10
- WILD-PETERS, Lucia, Dr. rer. nat., Tel. 39-34 14, Institut für Allgemeine Botanik
- WISMAR, Jasmine, Dr. rer. nat., Tel. 39-53 43, Institut für Genetik
- ZAGLAUER, Thomas, Dipl.-Biol., Tel. 39-42 53, Institut für Allgemeine Botanik. Privat: Schöne Aussicht 18, 65396 Walluf, Tel. (0 61 23) 7 51 82
- ZERBE, Rainer, Dr. rer. nat., Akad. Ober-rat, Tel. 39-25 48. Privat: Goerdelerstr. 6, 65197 Wiesbaden, Tel. (06 11) 9 46 74 45

Nichtbedienstete Lehrkräfte und Lehrbeauftragte

Honorarprofessoren

- JÜRGENS, Hans Wilhelm, Dr. rer. nat., Dr. agr. (Soziol.), Prof., Dipl.-Ing., *Sozialbiologie*, Institut für Anthropologie, Olshausenstraße 40-60, 24118 Kiel
- KREISKOTT, Horst, Dr. rer. nat.. Privat: Im Böhlig 15, 67157 Wachenheim, Tel. (0 63 22) 17 25
- SCHOSER, Gustav, Dr. rer. nat.. Privat: Kapellenstr. 14/1, 65719 Hofheim, Tel. (0 61 92) 15 45
- WÄSSLE, Heinz, Dr. rer. nat., PD, Tel. (0 69) 96769219 O. 96769211, Max-Planck-Institut für Hirnforschung, Deutschordenstr. 46, 60528 Frankfurt

Nichtbedienstete Professoren

- HEMMER, Helmut, Dr. rer. nat., Tel. (0 63 41) 2 00 56, Naturwissenschaftliches Technikum, 76829 Landau
- KOLTERMANN, Rainer, Dr. rer. nat., Phil.-Theolog. Hochschule St. Georgen. Privat: Offenbacher Landstr. 224, 60599 Frankfurt, Tel. (0 69) 60 61-1
- MADEL, Waldemar, Dr. phil., ehem. Leiter des Pflanzenschutzlabors der wissenschaftl. Abteilung der Firma C.H.-Boehringer Sohn, Ingelheim, *Angewandte Zoologie mit besonderer Berücksichtigung der Entomologie*. Privat: Stiegelstr. 79, 55218 Ingelheim

- POLLMANN, Wolfgang, Dr. rer. nat. (pensioniert). Privat: Im Wispertal 1, Forstgut Lauksburg, 65391 Lorch/Rh., Tel. (0 67 75) 81 61

Nichtbedienstete Habilitierte

- DINSE, Hubert, Dr. rer. nat. habil., Tel. (02 34) 700-79 65, Institut für Neuroinformatik, Ruhr-Universität Bochum
- KESSELMEIER, Jürgen, Dr. rer. nat. habil., Max-Planck-Institut für Chemie, Abteilung Biochemie. Privat: Eichenweg 25, 55128 Mainz, Tel. 36 86 11
- PFAU, Hans Klaus, Dr. rer. nat.. Privat: Hermann Schuster-Str. 70, 65510 Hünstetten
- SASS, Heinz, Dr. rer. nat., Tel. 39-58 44, Institut für Genetik. Privat: Holunderweg 35, 55128 Mainz, Tel. 3 59 30
- SIRETEANU, Ruxandra, Dr. rer. nat., Tel. (0 69) 96 76 92 77, Max-Planck-Institut für Hirnforschung, Deutschordenstr. 46, 60528 Frankfurt
- STÜRZBECHER, Horst Werner, PD Dr., Heinrich-Pette-Institut, Universität Hamburg Martinstr. 52, 20251 Hamburg
- VIERTEL, Bruno, Dr. rer. nat., Tel. (0 73 51) 54 49 14, Dr. Karl Thomae GmbH, Abt. Exp. Pathologie und Toxikologie, 88397 Biberach

Lehrbeauftragte

- BOPP, Anton, Dr. med. (ehemal. Chefarzt), Tel. 39-26 79, Institut für Anthropologie. Privat: Bösgrunder Weg 72, 55543 Bad Kreuznach, Tel. (06 71) 6 21 34

DITTMAR, Manuela, Dr. rer. nat., Tel. 39-23 13,
Institut für Anthropologie
FRANKENHÄUSER, Herbert, Dr. rer. nat., Tel.
12-25 82, Naturhistorisches Museum, Reich-
klarastr. 1, 55116 Mainz
GEIER, Thomas, Dr. rer. nat. habil., Tel. 39-31 27,
Institut für Allgemeine Botanik

OBST, Ursula, Dr., Tel. 12 64 30, WFM Wasser-
forschung Mainz GmbH, Rheinallee 41, 55118
Mainz
POETHKE, Hans-Joachim, Dr., Dipl.-Ing., Tel.
39-44 11, Institut für Zoologie
SCHWÄBLE, Wilhelm, Dr. rer. nat., *Genetik*, Tel.
39-57 25

Lehrveranstaltungen

- Einführungsveranstaltung für Studienanfänger, Fach- und Hochschulortwechsler
A. Fischer mit R. Zerbe
Do, 19. Oktober 1995, 10-12 — Hs 18

Hinweis: Qualifizierte Doktoranden können an dem Graduiertenkolleg »Kreisläufe, Austauschprozesse und Wirkungen von Stoffen in der Um-

welt« teilnehmen. Nähere Informationen s. S. 100.
Abkürzungen:

FI = Fortgeschrittenenpraktikum I
FII = Fortgeschrittenenpraktikum II
GPR = Großpraktikumsraum
PR = Praktikumsraum
SR = Seminarraum

Botanik

Vorlesungen

- 001 Allgemeine Botanik II: Physiologischer Teil [4-std.]
G. Rothe, W. Wernicke, A. Wild
Mo, Di, Mi, Do 11-12 — Hs 18
- 002 Einführung in die Pflanzengeographie I (Arealkunde) [1-std.]
D. Lüpnitz
Mi 12-13 — Hs 11, Alte Mensa
- 003 Die Evolution der Pflanzen [2-std.]
J. W. Kadereit
Do 9-11 — SR Spez. Botanik
- 004 Pflanze-Tier-Interaktionen in den Tropen [1-std.]
S. S. Renner
Mo 10-11 — SR Spez. Botanik
- 005 Ökophysiologie höherer tropischer Pflanzen (Teil II) [1-std.]
G. Schoßer
Fr 12-13 — SR Allg. Botanik
- 006 Reproduktionsbiologische Grundlagen und Methoden der Pflanzenzüchtung [1-std.]
T. Geier
Mi 15-16 — SR 11

Kurse und Praktika

- 007 Botanisch-mikroskopisches Anfängerpraktikum (in 3 Parallelpraktika) [4-std.]
- Kurs A:
W. Wernicke mit P. Beutelmann, K. Menzel
Mo 14-18
 - Kurs B:
J. W. Kadereit mit F. Blattner, K. Jork
Di 14-18
 - Kurs C:
D. Lüpnitz mit G. Dubitzky, M. Becker
Do 13-17
PR Botanik, Gresemundweg
- 008 Pflanzenphysiologisches Praktikum (in 4 Parallelpraktika) [5-std.]
A. Wild mit G. Vollenweider, R. Zerbe, M. Richter, W. Rühle
- Kurs A: Di 8-13
 - Kurs B: Di 14-19
 - Kurs C: Mi 8-13
 - Kurs D: Do 8-13
PR Pflanzenphysiologie, Gresemundweg
- 009 Algen und phototrophe Prokaryoten (Block A) (FI) [halbtägig, 1. Semesterdrittel]
A. Wild mit P. Beutelmann, K. Menzel, V. Schmitt
Mo-Fr 8-12 — PR Botanik, Gresemundweg

- 010 Pilze, Moose und Farne (Block B) (F I)
[halbtägig, 2. Semesterdrittel]
*W. Wernicke, A. Siegert mit
P. Beutelmann, G. Hausner, B.
Klingenberg, K. Menzel, P. Schubert*
Mo-Fr 8-12 — PR Botanik, Gresemundweg
- 011 Morphologie und Systematik der Samen-
pflanzen: Reproduktive Strukturen (Block C)
(F I) [halbtägig, 3. Semesterdrittel]
S. Renner mit G. Hausner
Mo-Fr 9-13 — PR Botanik, Gresemundweg
- 012 Aquatische Ökosysteme I (F I)
Einführung in die Methodik der biologischen
und chemischen Analysen [2-std.]
G. Rothe mit B. Klingenberg
Do 14-16 — SR Allg. Botanik
- 013 Botanisches Praktikum (F II) Entwicklungs-
und Molekularbiologie, Stoffwechselfhy-
siologie (5 Blöcke) [ganztägig]
*J. Kesselmeier, G. Rothe, W. Wernicke,
A. Wild mit P. Beutelmann, M. Gerber,
W. Rühle, O. Werner, T. Zaglauer*
tägl. — GPR Allg. Botanik
- 014 Botanisches Praktikum (F II) (Geobotanik)
[ganztägig, 2. Semesterdrittel]
D. Lüpnitz mit P. Schubert
tägl. — GPR Spez. Botanik
- 015 Botanisch-mikroskopisches Praktikum für
Fortgeschrittene [2-std.]
H. Frankenhäuser
Z. u. O. n. V.

Übung

- 016 Nutzpflanzen mit Übungen [2-std.]
A. Siegert
Fr 13-15 — SR Spez. Botanik

Seminare

- 017 Systematik und Phylogenetik [2-std.]
J. W. Kadereit
Do 14-16 — SR Spez. Botanik
- 018 Zellbiologische Aspekte der pflanzlichen
Entwicklung [2-std.]
*W. Wernicke mit M. Gerber, J. Schröder,
W. Seidel-Guyenot*
Mi 15-17 — SR Allg. Botanik
- 019 Seminar zum botanischen Praktikum (F II)
[5-std.]
G. Rothe, W. Wernicke, A. Wild
Z. n. V. — SR Allg. Botanik
- 020 Seminar für Examenskandidaten der Arbeits-
gruppe Stoffwechselfysiologie und ökolo-
gische Physiologie [2-std.]
A. Wild mit M. Richter, W. Rühle
Fr 15-17 — SR 11
- 021 Fachdidaktisches Seminar: Pflanzenphysio-
logische Versuche in der Schule [2-std.]
A. Wild mit G. Vollenweider, L. Wild
Fr 13-15 — PR Botanik, Gresemundweg
- 022 Seminar für Examenskandidaten der Arbeits-
gruppe Zellbiologie [1-std.]
W. Wernicke
Z. u. O. n. V.
- 023 Seminar für Examenskandidaten der Arbeits-
gruppe Baumphysiologie/Waldbaumgenetik
[2-std.]
G. Rothe
14-tägl.: Z. n. V. — SR Spez. Botanik
- 024 Seminar für Waldökosysteme/Waldschäden
[2-std.]
G. Rothe
Fr 8.30-10 — SR Spez. Botanik

KORNLAND
VOLLKORNBACKEREI · NATURKOST

FACHGESCHÄFT FÜR VOLLWERTERNÄHRUNG
mit eigener Vollkornbäckerei

täglich frische Vollkornbackwaren
Montag und Donnerstag frisches Obst und Gemüse aus kontr. biologischem Anbau
Alles für die gesunde Ernährung

Beratung:
Gesunde Ernährung,
die auch gut schmeckt?
Fragen zum bewußteren Essen?
Wir beraten Sie gerne.

Öffnungszeiten: Mo - Fr von 7 bis 18 Uhr · Sa von 7 bis 14 Uhr
Kornland · Weißliliegasse 23 · 55116 Mainz · Telefon 06131/223213

- 025 Seminar für Examenskandidaten der Arbeitsgruppe Lüpnitz [1-std.]
D. Lüpnitz
Z. u. O. n. V.
- 026 Seminar für Examenskandidaten der Arbeitsgruppe Siegert [1-std.]
A. Siegert
Z. u. O. n. V.
- 027 Seminar für Examenskandidaten der Arbeitsgruppe Kadereit [1-std.]
J. W. Kadereit
Z. u. O. n. V.
- 028 Austausch von klimarelevanten Spurengasen zwischen Biosphäre und Atmosphäre [2-std.]
J. Kesselmeier
Do 17-19 — SR MPI für Chemie
- 029 Seminar für Examenskandidaten der Arbeitsgruppe Renner [1-std.]
S. S. Renner
Z. u. O. n. V.
- 030 Reproduktionsökologie von Blütenpflanzen [4-std.]
S. S. Renner
Mo 13-17 — SR Spez. Botanik

Exkursionen

- 031 Botanische Exkursionen
A. Wild, A. Siegert, D. Lüpnitz mit C. Büchel, B. Klingenberg, W. Rühle, R. Zerbe, G. Dubitzky, U. Hecker, W. Licht
n. b. A.

Sonstiges

- 032 Botanisches Kolloquium [2-std.]
Professoren und Dozenten der Allg. Botanik
Mi 17-19 n. b. A. — SR 11 oder Hs 18
- 033 Botanisches Kolloquium [1-std.]
Professoren und Dozenten der Spez. Botanik
14-tägl.: Mi 15-17 n. b. A. — SR Spez. Botanik
- 034 Kolloquium über Themen der Speziellen Botanik [1-std.]
Professoren und Wiss. Mitarbeiter der Spez. Botanik
14-tägl.: Mi 15-17 n. b. A. — SR Spez. Botanik
- 035 Anleitung zu wissenschaftlichen Arbeiten
Professoren und Dozenten der Botanik
Z. u. O. n. V.

Zoologie

Vorlesungen

- 101 Allgemeine Zoologie [4-std.]
A. Fischer, A. Seitz, U. Zeller
Mo, Mi 8-10 — Hs 18
- 102 Feinstruktur tierischer Zellen und Gewebe [2-std.]
A. Fischer, U. Zeller
Di, Do 12-13 — SR 11
- 103 Populationsbiologie I (Ökologie) [2-std.]
A. Seitz
Mo 13-15 — SR 11
- 104 Spezielle Bodenökologie [2-std.]
G. Eisenbeis
Di 13-15 — SR 11
- 105 Endokrinologie der Insekten [1-std.]
A. Dorn
Do 10-11 — SR 11
- 106 Evolutionsbiologie: Die Entstehung der Arten [1-std.]
J. Martens
Mi 12-13 — SR 11
- 107 Populationsbiologische Aspekte des Artenschutzes [3-std.]
H. J. Poethke mit M. Veith
14-tägl.: Do 15-18 — O. n. V.
- 108 Naturphilosophische Fragen zum menschlichen Leben [1-std.]
R. Koltermann
Do 15-16 — SR 11
- 109 Einführung in die Reproduktionstoxikologie [2-std.]
B. Viertel
14-tägl.: Fr 9-11 — Hs 18a
- 110 Einführung in die Verhaltensforschung [2-std.]
C. Neumeyer
Di 17-19 — SR 11
- 111 Die Sinne des Menschen [2-std.]
C. v. Campenhausen
Do 15-17 — Hs 18
- 112 Ausgewählte Kapitel der Neuroethologie [2-std.]
T. Teyke
Mi 16-18 — Hs 11 (alte Mensa)

Praktika

- 113 Zoologisches Anfängerpraktikum
(in 2 Parallelkursen) [4-std.]
- * Kurs A
A. Dorn
Di 14-18 — PR Gresemundweg
 - * Kurs B
J. Markl mit M. Conrad, M. Schaffeld
Fr 14-18 — PR Gresemundweg
- 114 Tierphysiologisches Praktikum
(in 3 Parallelkursen) [4-std.]
C. v. Campenhausen, J. Markl mit
K. Behrend, E. Hassan, N. Schneider,
A. Lichtenthal, U. Albrecht, J. Beyer,
W. Gebauer, F. Depoix, R. Harris,
S. Söhngen
- * Kurs A: Mo 13-17
 - * Kurs B: Di 8-12
 - * Kurs C: Di 13-17
- Kursräume 202, 204, 205
- Begleitvorlesung
J. Markl
Mo 8-10 — Hs 11 (Alte Mensa)
- 115 Tierbestimmungspraktikum
(in 2 Parallelkursen) [3-std.]
R. Rupprecht, K. Honomichl
- * Kurs A: Mi 13-15.30
 - * Kurs B: Mi 15.30-18
- PR Gresemundweg
- 116 Chemischer Kurs für Biologen (nur für Lehramtskandidaten ohne Fach Chemie)
[3-std.]
J. Markl mit W. Gebauer, J. Beyer
als Blockkurs im Anschluß an das WS;
Vorbesprechung und Platzvergabe am Do,
2.11.1995, 12 c.t. im Seminarraum der Abt. 2
- 117 Zoologisches Praktikum für Fortgeschrittene
(F I) (3 Blöcke) [halbtägig]
Mo-Fr 8-12 — PR Gresemundweg
- * 1. Protozoa und Protostomia (F 1)
A. Dorn mit K. Cullmann
1. Semesterdrittel (Block A)
 - * 2. Articulata (F 1)
A. Dorresteyn mit U. Hoeger
2. Semesterdrittel (Block B)
 - * 3. Deuterostomia (F 1)
J. Martens mit M. Latz
3. Semesterdrittel (Block C)
- 118 Zoologisches Praktikum für Fortgeschrittene
(F II) (4 Blöcke) [ganztäglich]
Mo-Fr

- * 1a) Populationsbiologie
A. Seitz mit H. J. Poethke
1. Semesterdrittel
- * 1b) Bodenökologie
G. Eisenbeis mit R. Lenz
1. Semesterdrittel
- * 2a) Elektronenmikroskopie
U. Zeller mit K. Honomichl
2. Semesterdrittel — KR II und EM-Labor
- * 2b) Sinnesphysiologie
C. v. Campenhausen, C. Neumeyer mit
J. Schramme
3. Semesterdrittel — SB II 04-234

Übung

- 119 Funktionsmorphologische Übungen
[4-std.]
K.-H. Pfau
n. tel. V.

Seminare

- 120 Spezielle Probleme der Bodenökologie
[2-std.]
G. Eisenbeis
Mi 16-18 — Hs 18a
- 121 Populationsökologie [2-std.]
A. Seitz
Do 14-16 — R 02-436
- 122 Gewässersanierung [2-std.]
R. Rupprecht
Do 16-18 — SR 11
- 123 Der Einfluß von Kokain und Alkohol auf die
Entwicklung beim Menschen und bei Säuge-
tieren II [2-std.]
B. Viertel
14-tägl.: Fr 11-13 — Hs 18a
- 124 Populationsbiologische Aspekte des Arten-
schutzes [3-std.]
H. J. Poethke mit M. Veith
14-tägl.: Do 15-18 — O. n. V.
- 125 Fortpflanzungsbiologie [2-std.]
A. Dorresteyn
Mo 16-18 — Hs 18a
max. 20 Teilnehmer
- 126 Disziplinen der angewandten Biologie.
Überblick mit exemplarischen Beispielen
aus Pflanzen-, Tier- und Humanmedizin, Ver-
suchstierzucht-, und Haltung, Umweltschutz
und Biotechnik. Ergänzungen zum Seminar
im SS 95 [2-std.]
H. Kreiskott
14-tägl.: Z. u. O. n. V.

- 127 Vergleichende Sinnesphysiologie [2-std.]
C. Neumeyer
Mi 15-17 — SB II 02-432
- 128 Sinnesphysiologie [2-std.]
C. v. Campenhausen, T. Teyke
Mo 17-19 — SB II 04-234
- 129 Lernen und Vergessen [2-std.]
T. Teyke, C. v. Campenhausen
Di 17-19 — SB II 04-234
- 130 Regulation des Zell- und Organstoffwechsels der Tiere [2-std.]
G. Wegener mit U. Krause
Do 15-17 — Hs 18a
- 131 Tiere – Objekte der Ausbeutung oder Partner des Menschen? [2-std.]
G. Wegener
Mo 15-17 — SR 11

Oberseminare

- 132 Populationsbiologie [2-std.]
A. Seitz
Di 13-15 — R 02-436
- 133 Aspekte der angewandten Säugetierkunde [2-std.]
H. Hemmer
Fr 10-12 — SR 11
- 134 Aktuelle Probleme der Entwicklungsbiologie [2-std.]
A. Dorn
Z. u. O. n. b. A.
Vorzugsweise Kandidaten
- 135 Aktuelle Probleme der Stoffwechselphysiologie [2-std.]
G. Wegener
Fr 12-14 — SR 138

- 136 Spezielle Zoologie und Experimentelle Morphologie [2-std.]
A. Fischer, A. Dorn, A. Dorresteijn, G. Eisenbeis, K. Honomichl, J. Martens, R. Rupprecht
Do 13 s.t.-14.30 — Hs 18a

Exkursionen

- 137 Zoologische Exkursionen
Die Professoren u. Dozenten d. Zoologie
n. b. A.

Kolloquien

- 138 Naturwissenschaftlich-Philosophisches Kolloquium
P. Beckmann, F. Beißer, C. v. Campenhausen, O. Ewert, P. Klein, O. Saame, P. Schneider, P. Schölmerich, G. V. Schulz
n. b. A.
- 139 Zoologisches Kolloquium [2-std.]
Die Professoren u. Dozenten d. Zoologie
14-tägl.: Do 17-19 — Hs 18
n. b. A.

Sonstiges

- 140 Anleitung zum wissenschaftlichen Arbeiten:
C. v. Campenhausen, A. Dorn, A. Dorresteijn, G. Eisenbeis, A. Fischer, H. Hemmer, K. Honomichl, R. Koltermann, H. Kreiskott, J. Markl, J. Martens, C. Neumeyer, K.-H. Pfau, F. Romer, R. Rupprecht, A. Seitz, T. Teyke, B. Viertel, G. Wegener, U. Zeller

Abteilung Biologie für Mediziner

Pflichtveranstaltung für Zahnmediziner

- Vorlesung: Biologie für Mediziner und Zahnmediziner [3-std.]
F. Romer, W. Sachsse mit B. Schmidt, R. Streeck
Mo, Di, Mi 10-11 — Aud. max.

Unterrichtsveranstaltung mit

Leistungsnachweis

- Biologisches Praktikum für Mediziner [4-std.]
F. Romer, W. Sachsse mit J. Thierfelder, R. Kuhn, T. Martau, S. Riemer
- Kurs A: Di 14.15-17.35 — Histol. KS SB II
- Kurs B: Mi 14.15-17.35 — Histol. KS SB II

Freiwillige Lehrveranstaltung

- Begleitseminar zum Biologischen Praktikum für Mediziner [2-std.]
F. Romer mit R. Kuhn, J. Thierfelder
Do 10-12 — Histol. KS SB II

Genetik

Vorlesungen

- 201 Genetik I [3-std.]
E. Gateff
Di 13-15, Do 13-14 — Hs 18
- 202 Neuroentwicklungsbiologie. Vorlesung zum FII-Praktikum »Zell- und molekularbiologische Untersuchungen zur Neurogenese von *Drosophila*« [2-std.]
G. M. Technau
Mi 17-19 — Bibl. Biochemie
- 203 Transposable Elemente [1-std.]
E. Gateff mit *U. Kurzik-Dumke*
Do 14-15 — Bibl. Inst.
- 204 Chromosomenstruktur und Genexpression in höheren Organismen (mit Genklonierung und Gentechnologie) [1-std.]
H. Sass
Di 16-17 — Bibl. Biochemie

Kurse und Praktika

- 205 Genetischer Kurs (FI) [5-std.]
H. J. Breter (FB 04), E. Gateff mit *T. Löffler*
Do 14-19 — KR SB I
- 206 Genetisches Praktikum für Fortgeschrittene (F II)
E. Gateff mit *T. Löffler, U. Kurzik-Dumke*
• Block A: Molekulare Tumorgenetik
KR SB I
Beginn: 23.10.1995
- 207 Ferienpraktikum (FI): Entwicklungsgenetik [2 Wo., ganztägig]
G. M. Technau mit *J. Urban, H. Sass*
KR SB I
Beginn: 4.3.1996

Seminare

- 208 Seminar für Fortgeschrittene [1-std.]
E. Gateff
Vorbespr.: Fr, 27.10.95, 12 s.t. — Bibl. Inst.
Durchgeführt als Block an 2 Tagen
- 209 Seminar für Fortgeschrittene:
Die Bedeutung von Reparaturmechanismus für die Tumorentstehung [1-std.]
H.-W. Stürzbecher
Vorbespr.: Fr, 27.10.95, 11 s.t. — Bibl. Inst.
Durchgeführt als Block an 2 Tagen
- 210 Seminar für Fortgeschrittene [2-std.]
G. M. Technau mit *J. Urban*
Z. u. O. n. V.
- 211 Seminar für Doktoranden u. Diplomanden der Arbeitsgruppe Zellbiologie [2-std.]
G. M. Technau
Z. u. O. n. V.
- 212 Seminar für Doktoranden u. Diplomanden der Arbeitsgruppe Molekulare Tumorgenetik [2-std.]
E. Gateff
Z. u. O. n. V.

Sonstiges

- 213 Journal Club [1-std.]
Professoren und Mitarbeiter
Mi 9-10 — Bibl. Inst.
- 214 Genetisches Kolloquium [1-std.]
Professoren und Mitarbeiter
Fr 16-17 — Bibl. Inst.
- 215 Anleitung zu wissenschaftlichen Arbeiten (prs.) [ganztägig]
E. Gateff, G. Technau

Molekulargenetik

Vorlesungen

- 216 Einführung in die Gentechnologie.
Vorlesung zum F II-Praktikum »Klonierung und Sequenzierung von Eukaryontengen« [2-std.]
E. R. Schmidt
Di 17-19 — Hs 18
- 217 Geschlecht und seine Bestimmung [2-std.]
W. Sachsse
Do 11-13 — KR SB II 03

- 218 Analyse des menschl. Genoms mit molekularen Methoden [1-std.]
E. R. Schmidt, A. Winterpacht
Do 17-18 — Bibl. Genetik

Kurse und Praktika

- 219 Cytologischer Kurs (FI) [5-std.]
W. Sachsse, F. Romer
Mo 14-19 — Zool. PR, Gresemundweg

- 220 Ferienpraktikum (F I): Molekulargenetik der Eukaryonten [ganztägig]
E. R. Schmidt mit T. Hankeln, C. Kraemer, H. Friedl, B. Weil
2 Wo.: 19.02.-01.03.1996 — KR SB I
Begrenzte Teilnehmerzahl; Persönliche Anmeldung erforderlich
- 221 Genetisches Praktikum für Fortgeschrittene: Cytogenetik und Immunogenetik [ganztägig]
W. Sachsse, W. Schwaeble
KR SB II 03-132
Blockpraktikum
- 222 Ferienpraktikum (F I): Molekulare Human-genetik [ganztägig]
E. R. Schmidt, A. Winterpacht, T. Hankeln
2 Wo.: 18.03.-29.03.96 — KR SB I
Blockpraktikum
12 Teilnehmer; pers. Anmeldung erforderlich

Seminare

- 223 Seminar für Fortgeschrittene [1-std.]
W. Sachsse
Do 12.30 — KR SB II 03-132
- 224 Seminar für Fortgeschrittene: Neuere Arbeiten [2-std.]
E. R. Schmidt mit T. Hankeln, C. Kraemer
Z. u. O. n. V.

Sonstiges

- 225 Besprechung neuer molekulargenetischer Arbeiten [1-std.]
E. R. Schmidt
Z. u. O. n. V.
- 226 Molekulargenetisches Kolloquium [1-std.]
Professoren und Mitarbeiter
Fr 16-18 — Bibl. Inst.
nach Ankündigung
- 227 Anleitung zum wissenschaftlichen Arbeiten (prs.) [ganztägig]
E. R. Schmidt, W. Sachsse

Anthropologie (Humanbiologie)

Vorlesungen

- 301 Bau und Funktion des menschlichen Körpers (Humanbiologie I) [3-std.]
W. Bernhard
Mi 10-12, Do 11-12 — SB II 02-432
- 302 Humangenetik (Humanbiologie II) [3-std.]
E. Schleiermacher
Mo 10-12, Do 10-11 — SB II 02-432

Kurse und Praktika

- 303 Humanbiologisches Praktikum für Fortgeschrittene (F II) [ganztägig]
W. Bernhard, W. Henke, E. Schleiermacher mit Mitarbeitern
Mo-Fr — SB II 02-132
- 304 Humangenetischer Kurs II (F I) [2-std.]
E. Schleiermacher mit D. Jungmann
Z. n. V. — SB II 02-432
- 305 Projekt zur biostatistischen Arbeit [2-std.]
W. Bernhard mit A. Kemkes-Grottenthaler, U. Krenzer
Mo 15-17 — SB II 02-432

Seminare

- 306 Evolutionsökologie der Hominiden [1-std.]
W. Henke
14-tägl.: Do 16-18 — SB II 02-432

- 307 Dentalanthropologie [2-std.]
W. Henke
Di 15-17 — SB II 02-432

- 308 Humangenetisches Seminar [2-std.]
E. Schleiermacher
Do 18-20 — SB II 02-432

- 309 Ethnohistorische Verwandtschaftsforschung [4-std.]
M. Dittmar
Z. u. O. n. V.

Sonstiges

- 310 Besprechung aktueller wissenschaftlicher Themen und laufender Forschungsprojekte [2-std.]
W. Bernhard, W. Henke, E. Schleiermacher mit Mitarbeitern
Fr 11-13 — SB II 02-432
n. b. A. im Institut
- 311 Besprechung ausgewählter Arbeiten aus humangenetischen Zeitschriften [1-std.]
E. Schleiermacher mit D. Jungmann
Z. n. V. — SB II 02-442
- 312 Anthropologisches Kolloquium [1-std.]
W. Bernhard, W. Henke, E. Schleiermacher
14-tägl.: Z. n. b. A. — SB II 02-432

- 313 Humangenetisches Kolloquium [1-std.]
E. Schleiermacher, W. Bernhard, W. Henke
14-tägl.: Z. n. b. A. — SB II 02-432
- 314 Anthropologische Exkursionen
W. Bernhard, E. Schleiermacher, W. Henke mit Mitarbeitern
Z. u. O. n. b. A.
- 315 Anleitungen zu wissenschaftlichem Arbeiten [ganztägig]
W. Bernhard, W. Henke, E. Schleiermacher
Z. u. O. n. V.

Mikrobiologie und Weinwissenschaft

Hinweis: Alle Lehrveranstaltungen finden, sofern nicht anders angegeben, im Institut für Mikrobiologie und Weinforschung statt.

Vorlesungen

- 401 Allgemeine Mikrobiologie [4-std.]
M. Schmitt
Mi, Fr 8-10 — SR 11, Inst. f. Zoologie
- 402 Bakterieller Stoffwechsel [2-std.]
G. Uden
Mo 9-11 — SR 11, Inst. f. Zoologie
- 403 Mikrobielle Abwasseraufbereitung und Umsetzung von Umweltchemikalien [1-std.]
U. Obst
als Blockkurs außerhalb der Vorlesungszeit,
n. V.

Kurse und Praktika

- 404 Mikrobiologischer Kurs, I. Teil (F I) [4-std.]
G. Uden mit P. Pfeiffer
Mi 14-18
- 405 Mikrobiologischer Kurs, II. Teil (F I) [4-std.]
M. Schmitt mit B. Herold
Di 14-18
- 406 Mikrobiologischer Kurs, III. Teil (F I) [ganztägig, 2 Wo.]
G. Uden mit J. Schirawski
Z. n. V.
in Semesterferien

- 407 Mikrobiologisches Praktikum für Fortgeschrittene (prs.) (F II) [ganztägig]
M. Schmitt mit S. Dreß, P. Pfeiffer
tägl.

Seminare

- 408 Mikrobiologisches Seminar (prs.) [2-std.]
N. N., M. Schmitt
Do 14-16 — SB II 02-432 (Anthropologie)
- 409 Mikrobiologisches Seminar (prs.) [2-std.]
G. Uden
Di 15-17 — SR 11, Inst. f. Zoologie
- 410 Seminar für Doktoranden und Diplomanden (prs.) [1-std.]
M. Schmitt
Di 8-9
- 411 Seminar für Doktoranden und Diplomanden (prs.) [1-std.]
G. Uden
Fr 8-9

Sonstiges

- 412 Mikrobiologisches Kolloquium [1-std.]
M. Schmitt, G. Uden
14 tägig: Z. n. b. A. — Hs 18
- 413 Anleitung zu wissenschaftlichem Arbeiten (prs.) [ganztägig]
M. Loos (FB 04), W. Pollmann, M. Schmitt, F. Radler, G. Uden
tägl.

Molekulare Biophysik

Vorlesungen

- 501 Molekulare Biophysik I [2-std.]
H. Decker
Mi 13-15 — SR 11, Inst. f. Zoologie
- 502 Molekulare Biophysik III: Röntgenspektroskopie [1-std.]
H. Decker mit H. Hartmann
Do 14-15 — SR 11, Inst. f. Zoologie

Kurse und Praktika

- 503 Biophysikalische Übungen am Computer (F I): Struktur, Funktion und Evolution von Proteinen [ganztägig, 2 Wochen]
H. Decker mit H. Hartmann
Z. n. b. A. — Inst. f. Mol. Biophysik, Wel-
derweg 26

- 504 Einführung in biophysikalische Methoden (F I)
[ganztäglich, 2 Wo.]
H. Decker mit H. Hartmann, N. N.
Z. n. b. A. — Inst. f. Mol. Biophysik, Wel-
derweg 26
- 505 Biophysikalisches Praktikum (F II):
Laborpraktikum [ganztäglich]
H. Decker mit H. Hartmann, N. N.
Z. n. V. — Inst. f. Mol. Biophysik, Wel-
derweg 26
- 507 Seminar für Fortgeschrittene: Struktur und Funk-
tion von Atmungsproteinen [2-std., 1 Wo.]
H. Decker mit H. Hartmann, N. N.
Z. u. O. n. b. A.
- 508 Seminar für Doktoranden und Diplomanden
(prs.) [1-std.]
H. Decker
Do 12-13 — Inst. f. Mol. Biophysik, Wel-
derweg 26

Sonstiges

Seminare

- 506 Seminar begleitend zu den beiden F I-Veran-
staltungen [2-std., 1 Wo.]
H. Decker mit H. Hartmann, N. N.
Z. n. b. A. — Inst. f. Mol. Biophysik, Wel-
derweg 26
blockweise

- 509 Anleitung zum wissenschaftlichen Arbeiten
H. Decker
Z. n. V.

Mathematik

- FB Mathematik für Biologen I [2-std.]
17 *W. J. Bühler*
Fr 11-13 — Hs 18
- FB Ergänzungen zur Mathematik für Biologen I
17 [2-std.]
W. J. Bühler
Di 10-11, Mo 12-13 — Hs 18

- FB Übungen zur Mathematik für Biologen I
17 [2-std.]
W. J. Bühler
Z. u. O. n. V.

Geschichte der Naturwissenschaften

Vorlesung

- Geschichte der Naturwissenschaften unter besonderer Berücksichtigung der Biologie (Spätantike bis Renaissance) [2-std.]
Ä. Bäumer-Schleinkofer
Mo 15-17 — Hs 18

Seminare

- Seminar: Die Entwicklung der naturwissenschaftlichen Disziplinen an der Mainzer Universität [2-std.]
Ä. Bäumer-Schleinkofer
Mo 17-19 — Staudinger Weg 9, R 05-522
- Oberseminar zur Geschichte der Naturwissenschaften [2-std.]
Ä. Bäumer-Schleinkofer
Mo 19-21 — Staudinger Weg 9, R 05-522

Fachbereich 22: Geowissenschaften

- Postanschrift:
Fachbereich Geowissenschaften,
55099 Mainz, Fax 39-43 72
- Besucheranschrift:
Becherweg 21,
Naturwissenschaftliches Institutsgebäude
- Dekan: Univ.-Prof. Dr. D. E. BERG
N Zi. 414, Tel. 39-22 68
- Prodekan: Univ.-Prof. Dr. D. UTHOFF
- Dekanat: Barbara WITT, N Zi. 415,
Tel. 39-22 68, Sprechzeiten Mo-Fr 9-11
- Fachbereichsbibliothek (Geographische und
Geowissenschaftliche Fachbibliothek):
RN 1 bis 4, Tel. (Aufsicht) 39-33 63;
Bibliothekarin: Monika KÜRTEIN, Tel. 39-28 55
Öffnungszeiten:
 - während der Vorlesungszeit:
Mo-Do 9-18, Fr 9-14
 - während der vorlesungsfreien Zeit:
Mo-Mi 10-16, Do 12-18

Informationen für Studierende

Studienfächer und -abschlußmöglichkeiten

- Geographie:
Diplom; Magister; Promotion, die eine Abschlußprüfung voraussetzt; Erste Staatsprüfung für das Lehramt an Gymnasien.
- Geologie-Paläontologie:
Diplom; Promotion, die eine Abschlußprüfung (Diplom) voraussetzt.
- Geophysik: Promotion, die eine Abschlußprüfung (Diplom) voraussetzt.
- Mineralogie: Diplom; Promotion, die eine Abschlußprüfung voraussetzt.

Einführungsveranstaltungen für Studienanfänger, Fach- und Hochschulortwechsler

- Geographie: Fr, 20. Oktober 1995, 11-13, N 3
- Geologie, Paläontologie, Mineralogie:
Fr, 20. Oktober 1995, 9-11, N 3

Studienfachberatung

GEOWISSENSCHAFTEN

Becherweg 21
Geologie: Dr. H. KNOKE, Zi. 431, Tel. 39-37 71
Paläontologie:
Univ.-Prof. Dr. J. BOY, Zi. 136, Tel. 39-23 87
Mineralogie:
Dr. H.-D. WERNER, Zi. 348, Tel. 39-22 95

- in der vorlesungsfreien Zeit vom 2. bis zum 13. Oktober 1995
- in der Studieneinführungswoche vom 16. bis zum 20. Oktober 1995:
 - Geologie/Paläontologie:
Mo-Mi 10-12, Zi. 38
 - Mineralogie: Mo-Mi 9-11

- in der Vorlesungszeit vom 23. Oktober 1995 bis zum 16. Februar 1996:
 - Geologie: Mo 10-12
 - Paläontologie: Mo 10-12
 - Mineralogie: Di 9-11
- in der vorlesungsfreien Zeit vom 19. Februar bis 29. März 1996: n. V.

GEOGRAPHIE

Becherweg 21
Bei speziellen Fragen zu den Prüfungsordnungen:
Dr. H.-J. BÜCHNER, Zi. 205, Do 10-12,
Tel. 39-27 69 (Lehramt, Magister);
Dr. R. KRETH, Zi. 225, Mi 10-12,
Tel. 39-44 94 (Diplom)

- in der vorlesungsfreien Zeit vom 2. bis zum 13. Oktober 1995:
Mi 10-12, Tel. 39-42 60, Zi. 437b
- in der Studieneinführungswoche vom 16. bis zum 20. Oktober 1995:
Mo-Fr 10-12, Tel. 39-42 60, Zi. 437b
- in der Vorlesungszeit vom 23. Oktober 1995 bis zum 16. Februar 1996: Mo-Fr 10-12, siehe Aushang im Geographischen Institut, Tel. 39-42 60
- in der vorlesungsfreien Zeit vom 19. Februar bis 29. März 1996: Mi 10-12, siehe Aushang im Geographischen Institut, Tel. 39-42 60

Vertrauensdozenten für ausländische Studierende

Becherweg 21
▪ Mineralogie/Geologie/Paläontologie:
Wiss. Ang. Dr. rer. nat. Arun K. BANERJEE,
Institut für Geowissenschaften, Zi. 361,
Tel. 39-43 67, Sprechzeiten Mo, Mi 14-15

- **Geographie:**
Univ.-Prof. Dr. phil. Erdmann GORMSEN,
Geographisches Institut, Zi. 235,
Tel. 39-27 73, Sprechzeiten Mi 12-13 u. n. V.

Studien-, Prüfungs- und Promotionsordnungen

GEOGRAPHIE

Lehramt an Gymnasien:

Die Studienordnung für das Studium des Faches Geographie im Studiengang Lehramt an Gymnasien an der Johannes Gutenberg-Universität Mainz ist in N Zi. 437b erhältlich.

Die Zwischenprüfungsordnung für das Fach Geographie im Studiengang Lehramt an Gymnasien an der Johannes Gutenberg-Universität Mainz ist ebenfalls in N Zi. 437b erhältlich.

Die Landesverordnung über die Erste Staatsprüfung für das Lehramt an Gymnasien ist im Buchhandel erhältlich und in N Zi. 437b einsehbar (Kopiervorlage).

- Prüfungsamt: s. S. 75

Diplom:

Die Ordnung für die Diplomprüfung im Fach Geographie an der Johannes Gutenberg-Universität Mainz ist in N Zi. 437b erhältlich.

- Prüfungsausschuß: Univ.-Prof. Dr. D. UTHOFF (Vorsitzender), Univ.-Prof. Dr. O. KANDLER (Stellvertreter). Geschäftsstelle: Dr. R. KRETH, Zi. 225, Tel. 39-44 94, Sprechzeiten Mi 10-12
- Prüfungsamt: Sekretariat N. N., N Zi. 437b, Tel. 39-42 60, Sprechzeiten Mo-Do 10-11.30

KULTURGEOGRAPHIE

Magister:

Die Ordnung für die Magisterprüfung der Fachbereiche 11-16 und 23 der Johannes Gutenberg-Universität Mainz ist in den Dekanaten der Fachbereiche 11-16 und 23 erhältlich.

Promotion:

Die Promotionsordnung der Fachbereiche 17 Mathematik, 18 Physik, 19 Chemie und Pharmazie, 21 Biologie, 22 Geowissenschaften der Johannes Gutenberg-Universität Mainz ist im Dekanat erhältlich.

GEOLOGIE-PALÄONTOLOGIE

Diplom:

Der Studienplan für das Studium zum Diplom im Fach Geologie-Paläontologie an der Johannes Gutenberg-Universität Mainz ist in N Zi. 38 erhältlich. Dort ist ebenfalls die Ordnung für die Diplomprüfung im Fach Geologie-Paläontologie an der Johannes Gutenberg-Universität Mainz erhältlich. (z. Zt. in Umarbeitung)

- Prüfungsausschuß: Univ.-Prof. Dr. S. DÜRR (Vorsitzender), Univ.-Prof. Dr. J. BOY (Stellvertreter). Geschäftsstelle: N Zi. 432, Tel. 39-28 54, Sprechzeiten n. V.
- Prüfungsamt: Sekretariat Bärbel HÄNDLE, N Zi. 437b, Tel. 39-42 60; Beate NIKOLEY, N Zi. 437a, Tel. 39-43 73; Sprechzeiten Mo-Do 10-11.30

Promotion:

Die Promotionsordnung der Fachbereiche 17 Mathematik, 18 Physik, 19 Chemie und Pharmazie, 21 Biologie, 22 Geowissenschaften der Johannes Gutenberg-Universität Mainz ist im Dekanat erhältlich.

GEOFYSIK

Promotion:

Die Promotionsordnung der Fachbereiche 17 Mathematik, 18 Physik, 19 Chemie und Pharmazie, 21 Biologie, 22 Geowissenschaften der Johannes Gutenberg-Universität Mainz ist im Dekanat erhältlich.

MINERALOGIE

Diplom:

Der Studienplan für das Studium zum Diplom im Fach Mineralogie an der Johannes Gutenberg-Universität Mainz ist in N Zi. 38 erhältlich. Die Ordnung für die Diplomprüfung im Fach Mineralogie an der Johannes Gutenberg-Universität Mainz ist in N Zi. 402 erhältlich.

- Prüfungsausschuß: Univ.-Prof. Dr. J. PENSE (Vorsitzender), Univ.-Prof. Dr. I. KEESMANN (Stellvertreter). Geschäftsstelle: N Zi. 441, Tel. 39-47 60, Sprechzeiten 9-11
- Prüfungsamt: Sekretariat Bärbel HÄNDLE, N Zi. 437b, Tel. 39-42 60; Beate NIKOLEY, N Zi. 437a, Tel. 39-43 73; Sprechzeiten Mo-Do 10-11.30

Promotion:

Die Promotionsordnung der Fachbereiche 17 Mathematik, 18 Physik, 19 Chemie und Pharmazie, 21 Biologie, 22 Geowissenschaften ist im Dekanat erhältlich.

Kommentar zu den Lehrveranstaltungen

- Geologie-Paläontologie und Mineralogie: siehe »Studienführer Rheinland-Pfalz«, Kommentar erhältlich bei der Fachschaft, N Zi. 38
- Geographie: Kommentar erhältlich bei der Fachschaft, N Zi. 219, Schutzgebühr: 0,50 DM

Wissenschaftliche Einrichtungen

Integrierte wissenschaftliche Einrichtungen mit eigener Leitung und eigener Verwaltung.

Institut für Geowissenschaften

- Besucheranschrift: Becherweg 21; Naturwiss. Institutsgebäude
- Leitung: Kollegium, Geschäftsführender Leiter: Univ.-Prof. Dr. D. SCHENK, Tel. 39-32 23
- Sekretariat: Beate NIKOLEY, Tel. 39-43 73, N Zi. 437a

LEHREINHEIT GEOLOGIE UND GEOPHYSIK

- Sekretariat: Anja BÖHM, Tel. 39-38 43, E-Mail: jsg@mail.uni-mainz.de, Zi 434 b
Barbara NITT, Tel. 39-22 97, N Zi. 105,
Nadia KREUZBURG, Gisa PRESCOTT, Tel. 39-44 97, N Zi. 102
- Universitätsprofessoren: Dr. S. DÜRR, Tel. 39-28 54,
Dr. M. FÜRST (a.D.), Tel. 39-28 58,
Dr. R. GAUPP, Tel. 39-27 14,
E-Mail: gaupp@mzdmza.zdv.uni-mainz.de,
Dr. W. JACOBY, Tel. 39-32 23,
E-Mail: jacoby@mzdmza.zdv.uni-mainz.de,
Dr. A. KRÖNER, Tel. 39-21 63,
E-Mail: kroener@mzdmza.zdv.uni-mainz.de,
Dr. C. W. PASSCHIER, Tel. 39-32 27,
E-Mail: cpasschi@mail.uni-mainz.de,
Dr. D. SCHENK, Tel. 39-28 58,
E-Mail: schenk@mzdmza.zdv.uni-mainz.de

Anschrift der Fachschaften

- Geographie: Becherweg 21, 55099 Mainz, N Zi. 219, Tel. 39-42 61
- Geowissenschaften: Becherweg 21, 55099 Mainz, N Zi. 38, Tel. 39-28 50

Hinweis für Studienanfänger

Es wird dringend empfohlen, die Diplom-Studiengänge nur zum Wintersemester aufzunehmen, da im Sommersemester keine Lehrveranstaltungen für Studienanfänger angeboten werden.

- Wiss. Assistenten: Dr. H. KNOKE, Tel. 39-37 71,
Dr. habil. T. REISCHMANN, Tel. 39-28 59,
E-Mail: reischma@mzdmza.zdv.uni-mainz.de,
Dr. U. RING, Tel. 39-21 64,
E-Mail: ring@mzdmza.zdv.uni-mainz.de
- Wiss. Mitarbeiter: Dr. B. DEN BROK, Tel. 39-38 43,
E-Mail: denbrok@mail.uni-mainz.de,
B. HORSTMANN, Tel. 39-34 70,
E-Mail: horstman@mzdmza.zdv.uni-mainz.de,
M. KLINGLER, Tel. 39-34 70,
E-Mail: klingler@mzdmza.zdv.uni-mainz.de,
Dr. D. MERTZ, Tel. 39-28 57,
E-Mail: mertz@mzdmza.zdv.uni-mainz.de,
P. SMILDE, Tel. 39-52 25,
E-Mail: smilde@mzdmza.zdv.uni-mainz.de,
Dr. K. STAPF, Tel. 39-28 53

LEHREINHEIT PALÄONTOLOGIE

- Sekretariat: Christina SCHARHAG, Tel. 39-28 51, N Zi. 126;
Carmen SCHOLZ, Tel. 39-28 51, N Zi. 127
- Universitätsprofessoren: Dr. D. E. BERG, Tel. 39-28 52,
Dr. J. BOY, Tel. 39-23 87,
Dr. K. ROTHAUSEN (a.D.),
Dr. N. SCHMIDT-KITTLER, Tel. 39-23 26
- Wiss. Assistent: Dr. Th. BRACHERT, Tel. 39-42 81
- Wiss. Mitarbeiter: S. A. OPPERMAN, Tel. 39-27 33,
Dr. A. RICHTER, Tel. 39-22 93

LEHREINHEIT MINERALOGIE UND EDELSTEINFORSCHUNG

- Sekretariat:
Ursula BECKERT, Tel. 39-22 94, N Zi. 402,
Rosemarie PHILIPP, Tel. 39-22 94, N Zi. 403
- Universitätsprofessoren:
Dr. H. BÖHM, Tel. 39-28 48,
Dr. I. KEESMANN, Tel. 39-27 21,
N. N., Tel. 39-43 66,
Dr. J. PENSE (emeritiert), Tel. 39-47 60,
Dr. H. VON PLATEN, 29-22 94
- Hochschuldozent:
Dr. W. HOFMEISTER, Tel. 39-43 65
- Wiss. Assistent:
Dr. U. ALTENBERGER, Tel. 39-28 45
- Wiss. Mitarbeiter: N.N.,
Dr. B. SCHULZ-DOBRICK, Tel. 39-41 12,
Dr. H. D. WERNER, Tel. 39-22 95

Abteilung für Edelsteinforschung, Institut für Edelsteinforschung, Idar-Oberstein

- Besucheranschrift:
Idar-Oberstein, Am Markt
- Leitung: Hochschuldozent
Dr. W. HOFMEISTER, Tel. 39-43 65
- Wiss. Beauftragter:
Dr. A. K. BANERJEE, Tel. 39-43 67
- Techn. Mitarbeiter:
T. HÄGER, Tel. 39-22 56
- Sekretariat:
Rosemarie BOHRER, Tel. (0 67 81) 4 47 67

Geographisches Institut

- Besucheranschrift: Becherweg 21
Neubau der Naturwissenschaften
- Leitung: Kollegium
Geschäftsführender Leiter:
Univ.-Prof. Dr. O. KANDLER,
Tel. 39-27 71
- Verwaltungsleiter:
Dr. R. AMBOS, Tel. 39-24 94
- Geschäftsführung-Verwaltung:
Rita GEIERMANN, N Zi. 218, Tel. 39-22 62

- Sekretariat f. stud. Angelegenheiten:
N. N., N Zi. 437b, Tel. 39-42 60; Beate NIKO-
LEY, N Zi 437a, Tel. 39-43 73; Sprechzeiten
Mo-Do 10-11.30
- Sekretariat Kulturgeographie:
Marianne HILLESHEIM,
N Zi. 233, Tel. 39-34 46
- Sekretariat Physische Geographie:
Wilma KRONE, N Zi. 251, Tel. 39-21 54
- Technische Abteilung:
F. KIMMES, N Zi. 242, Tel. 39-43 31
- Universitätsprofessoren:
Dr. M. DOMRÖS, Tel. 39-22 96,
Dr. H. EGGERS (emeritiert), Tel. 39-43 71,
Dr. E. GORMSEN (emeritiert), Tel. 39-34 46,
Dr. H. HILDEBRANDT, Tel. 39-27 70,
Dr. O. KANDLER, Tel. 39-27 71,
Dr. W. KLAER (emeritiert), Tel. 39-26 94,
Dr. G. MEYER, Tel. 39-27 01,
Dr. J. PREUSS, Tel. 39-24 66,
Dr. D. UTHOFF, Tel. 39-28 46
- Hochschuldozenten:
Dr. I. EBERLE, Tel. 39-57 50,
Dr. H. SCHÜRMAN, Tel. 39-44 96
- Wiss. Assistent:
Dr. H.-J. FUCHS, Tel. 39-44 91,
Dr. D. KÖNIG, Tel. 39-44 92
- Wiss. Mitarbeiter:
Dr. S. ALBRECHT, Tel. 39-29 27,
Dr. R. AMBOS, Tel. 39-24 94,
Dr. H.-J. BÜCHNER, Tel. 39-27 69,
Dr. V. DENZER, Tel. 39-43 71,
J. FREY, Tel. 39-28 87,
Dr. habil. V. HEIDT, Tel. 39-24 31,
Dr. H. KRENN, Tel. 39-27 72,
Dr. R. KRETH, Tel. 39-44 94,
Dr. H. LÜCKE, Tel. 39-21 37,
Dr. N. M. MAQSUD, Tel. 39-28 98,
R. PÜTZ, Tel. 39-47 64,
P. SPEHS, Tel. 39-44 93,
Dr. A. THOMAS, Tel. 39-44 93

Personalteil

Sprechstunden finden, sofern nicht anders angekündigt, im Anschluß an die Lehrveranstaltungen statt.

Bedienstete der Universität

Professoren

UNIVERSITÄTSPROFESSOREN AUF LEBENSZEIT

- BERG, Dietrich E., Dr. rer. nat., *Paläontologie und Geologie*, Tel. 39-28 52, N Zi. 125. Privat: Pfarrer-Autsch-Str. 20, 55126 Mainz, Tel. 47 13 60
- BÖHM, Horst, Dr. rer. nat., *Mineralogie und Kristallographie*, Tel. 39-28 48, N Zi. 301. Privat: Faberrebenweg 33, 55129 Mainz, Tel. 50 93 81
- BOY, Jürgen, Dr. rer. nat., *Paläontologie und Geologie*, Tel. 39-23 87, N Zi. 136. Privat: Hechtsheimer Str. 66, 55131 Mainz, Tel. 8 26 04
- DOMRÖS, Manfred, Dr. rer. nat., *Geographie*, Sprechstd. Mi 9-11, Tel. 39-22 96, N Zi. 253. Privat: Kirschblütenweg 16, 55127 Mainz, Tel. 47 69 80
- DOSCH, Werner, Dr. rer. nat. (a.D.), *Mineralogie*
- DÜRR, Stefan, Dr. rer. nat., *Geologie und Paläontologie*, Tel. 39-28 54, N Zi. 432. Privat: Immenhof 14, 55128 Mainz, Tel. 36 54 40
- EGGERS, Heinz, Dr. phil. (emeritiert), *Geographie*. Privat: Weidmannstr. 22, 55131 Mainz, Tel. 8 25 52
- FÜRST, Manfred, Dr. phil. nat. (a.D.), *Geologie*. Privat: Marktplatz 11, 96103 Hallstadt, Tel. (09 51) 7 11 22
- GAUPP, Reinhard, Dr. rer. nat., *Geologie-Sedimentologie*, Tel. 39-27 14, N Zi. 112. Privat: Pfarrer-Autsch-Str. 13, 55126 Mainz, Tel. 47 90 43
- GORMSEN, Erdmann, Dr. phil. (emeritiert), *Geographie*, Sprechstd. n. V., Tel. 39-34 46, N Zi. 235. Privat: An der Schanze 20, 55128 Mainz, Tel. 3 48 55
- HILDEBRANDT, Helmut, Dr. rer. nat., *Geographie*, Sprechstd. Mi 10-12, Tel. 39-27 70, N Zi. 213. Privat: Philipp-Wasserburg-Str. 35, 55122 Mainz, Tel. 4 41 13
- JACOBY, Wolfgang, Dr. rer. nat., *Geophysik*, Tel. 39-32 23, N Zi. 142. Privat: Bebelstr. 22, 55128 Mainz, Tel. 3 42 58
- KANDLER, Otto, Dr. rer. nat., Dipl.-Geologe, *Geographie*, Sprechstd. Mo, Mi 9-10, Tel. 39-27 71, N Zi. 201. Privat: Königsberger Str. 11, 55444 Waldlaubersheim, Tel. (0 67 07) 12 11
- KEESMANN, Ingo, Dr. rer. nat., *Mineralogie*, Tel. 39-27 21, N Zi. 405. Privat: Kurt-Schumacher-Str. 28, 55270 Zornheim, Tel. (0 61 36) 4 45 57
- KLAER, Wendelin, Dr. rer. nat. (emeritiert), *Geographie*, Sprechstd. n. V., Tel. 39-26 94, N Zi. 249. Privat: Puligenystr. 21, 65366 Johannisberg-Schloßheide, Tel. (0 67 22) 61 93
- KRÖNER, Alfred, Ph. D., *Geologie*, Tel. 39-21 63, N Zi. 103. Privat: Domitianstr. 36, 55126 Mainz, Tel. 47 39 69
- MEYER, Günter, Dr. rer. nat., *Geographie*, Sprechstd. Mi 7.30-8.30, Tel. 39-27 01, N Zi. 231. Privat: Ameisenweg 14, 55128 Mainz, Tel. 36 64 37
- OBERHÄNSLI, Roland, Dr. sc. nat., *Petrologie und Mineralogie*, Tel. 39-43 66, N Zi. 327. Privat: Uhlerbornstr. 5, 55126 Mainz, Tel. 47 79 91
- PASSCHIER, Cornelis Willem, Ph. D., *Tektonophysik*, Tel. 39-32 17, N Zi. 435. Privat: Tannenstraße 7, 55576 Zotzenheim, Tel. (0 67 01) 85 31
- PENSE, Jürgen, Dr. rer. nat., *Mineralogie, Edelfsteinforschung*, Tel. 39-47 60, N Zi. 441. Privat: Bahnhofstr. 64, 55270 Ober-Olm, Tel. (0 61 36) 8 87 97
- PLATEN, Hilmar von, Dr. phil., *Mineralogie und Petrographie*, Tel. 39-22 94, N Zi. 401. Privat: Kurt-Schumacher-Str. 20, 55270 Zornheim, Tel. (0 61 36) 4 51 32
- PREUSS, Johannes, Dr. rer. nat., *Geographie*, Sprechstd. Di, Mi 13-14, Tel. 39-24 66, SB II 02-423. Privat: Saarlandstr. 55, 55411 Bingen, Tel. (0 67 21) 4 46 89
- ROTHAUSEN, Karlheinz, Dr. rer. nat. (a.D.), *Paläontologie und Geologie*. Privat: Kneippstr. 18, 86825 Bad Wörishofen, Tel. (0 82 47) 3 25 26
- SCHENK, Dietmar, Dr. rer. nat., *Geologie*, Tel. 39-28 58, N Zi. 248. Privat: Dexheimer Str. 3, 55278 Dalheim, Tel. (0 62 49) 83 14
- SCHMIDT-KITTLER, Norbert, Dr. rer. nat., *Paläontologie und Geologie*, Tel. 39-23 26, N Zi. 128. Privat: An der Steige 14, 55126 Mainz, Tel. 47 41 52
- UTHOFF, Dieter, Dr. phil., Dipl.-Geograph, *Geographie*, Sprechstd. Mo, Mi 11-12, Tel.

39-28 46, N Zi. 222. Privat: Römerberg 11, 55442 Stromberg, Tel. (0 67 24) 36 59

AUSSERPLANMÄSSIGER PROFESSOR

EBERLE, Ingo, Dr. phil. habil., *Geographie*, Sprechstd. Mo 8.30-9.30, Mi 14-15, Tel. 39-57 50, N Zi. 233. Privat: Am Römertor 30, 55116 Mainz, Tel. 57 87 16

Hochschuldozenten auf Zeit

HOFMEISTER, Wolfgang, Dr. rer. nat. habil., *Mineralogie*, Tel. 39-43 65, N Zi. 318

REISCHMANN, Thomas, Dr. rer. nat. habil., *Geologie*, Tel. 39-28 59, N Zi. 109. Privat: Im Münchfeld 29, 55122 Mainz, Tel. 38 10 45

SCHÜRMAN, Heinz, Dr. rer. nat. habil., *Geographie*, Sprechstd. Do 10-12 u. n. V., Tel. 39-44 95, N Zi. 234. Privat: Wahlheimer Hof 21, 55278 Hahnheim, Tel. (0 67 37) 18 70

Wissenschaftliche Assistenten

ALTENBERGER, Uwe, Dr. rer. nat., *Mineralogie*, Tel. 39-28 45, N Zi. 410. Privat: Carl-Benz-Str. 10, 55131 Mainz, Tel. 5 44 92

BRACHER, Thomas, Dr. rer. nat., *Paläontologie*, Tel. 39-42 81, N Zi. 120. Privat: Georg-Büchner-Str. 48, 55129 Mainz, Tel. 50 85 47

FUCHS, Hans-Joachim, Dipl. Geograph, *Geographie*, Sprechst. Mi 10-12, Tel. 39-44 91, N Zi. 252. Privat: Eibenweg 25, 55128 Mainz, Tel. 3 56 17

KNOKE, Holger, Dr. rer. nat., *Geologie*, Tel. 39-37 71, N Zi. 431. Privat: Giryallee 28, 55276 Oppenheim

KÖNIG, Dieter, Dr. rer. nat., *Geographie*, Sprechstd. Do 13-15, Tel. 39-44 92, N Zi. 206. Privat: Am Römerberg 5a, 55270 Essenheim, Tel. (0 61 36) 8 13 55

RING, Uwe, Dr. rer. nat., *Geologie*, Tel. 39-21 64, N Zi. 110. Privat: Vierzehnthelferstr. 26, 55124 Mainz

Wissenschaftliche Mitarbeiter

ALBRECHT, Susanne, Dr. rer. nat., *Geographie*, Sprechst. Fr 10-12, Tel. 39-24 94, N Zi. 226. Privat: Am Römerberg 5a, 55270 Essenheim, Tel. (0 61 36) 8 13 55

AMBOS, Robert, Dr. rer. nat., Akad. Oberrat, *Geographie*, Sprechstd. Mo 10-12, Tel. 39-24 94, N Zi. 220. Privat: Immenhof 17, 55128 Mainz, Tel. 36 44 85

BANERJEE, Arun K., Dr. rer. nat., *Mineralogie*, *Edelsteinforschung*, Tel. 39-43 67, N Zi. 321.

Privat: Zeisigweg 31, 55126 Mainz, Tel. 47 15 10

BROK, Sebastianus den, Dr. rer. nat., *Tektonophysik*, Tel. 39-38 43, N Zi. 434a. Privat: Schwarzenbergstr. 2, 55252 Mainz, Tel. (0 61 34) 2 12 27

BÜCHNER, Hans-Joachim, Dr. rer. nat., Akad. Oberrat, *Geographie*, Sprechstd. Do 10-12, Tel. 39-27 69, N Zi. 205. Privat: Selztalstr. 111, 55218 Ingelheim, Tel. (0 61 32) 24 89

DENZER, Vera, Dr. rer. nat., *Geographie*, Sprechstd. Do 12-13, Tel. 39-43 71, N Zi. 202. Privat: Am Müllerwald 31, 55122 Mainz, Tel. 68 12 30

FREY, Jochen, Dipl.-Geograph, *Geographie*, Sprechstd. Mi 11.30-13 u. n. Aushang, Tel. 39-28 87, N Zi. 134. Privat: Heidesheimer Str. 47, 55124 Mainz, Tel. 47 85 87

HEIDT, Volker, Dr. rer. nat. habil., Akad. Direktor, *Geographie*, Sprechstd. Di 11.30-12, Tel. 39-24 31, N Zi. 429. Privat: Th.-Heuss-Str. 17, 55270 Zornheim, Tel. (0 61 36) 4 35 30

HORSTMANN, Bernd, Dipl.-Geologe, *Geologie*, Tel. 39-34 70, N Zi. 436. Privat: Auf der Morgenwiese 48, 55276 Oppenheim, Tel. (0 61 33) 7 02 89

KLINGLER, Michael, Dipl.-Geologe, *Geologie*, Tel. 39-34 70, N Zi. 436. Privat: Untere Albrechtstr. 6, 65185 Wiesbaden, Tel. (06 11) 30 63 68

KRENN, Hilmar, Dr. phil., Akad. Direktor, *Geographie*, Sprechstd. Do 10-12, Tel. 39-27 72, N Zi. 211. Privat: Berliner Str. 39g, 55131 Mainz, Tel. 57 80 32

KRETH, Rüdiger, Dr. rer. nat., Dipl.-Geograph, *Geographie*, Sprechstd. Mi 10-12, Tel. 39-44 94, N Zi. 225. Privat: St. Georg-Str. 10, 55128 Mainz, Tel. 36 97 25

LÜCKE, Hartmut, Dr. phil. nat., M.A., *Geographie*, Sprechstd. Mo 11-13, Tel. 39-21 37, N Zi. 217. Privat: Hans-Böckler-Str. 22, 55128 Mainz, Tel. 36 11 52

MAQSUD, Nik Mohammed, Dr. rer. nat., Dipl.-Geologe, Akad. Oberrat, *Geographie*, Sprechstd. Do 8.15-10, Tel. 39-28 98, N Zi. 212. Privat: Katzenberg 159, 55126 Mainz, Tel. 47 81 62

MERTZ, Dieter, Dr. rer. nat., *Geologie*, Tel. 39-28 57. Privat: Seminarstr. 5, 55127 Mainz

OPPERMANN, Siegfried A., Dipl.-Geologe, *Paläontologie*, Tel. 39-27 33, N Zi. 116. Privat: Julius-Cäsar-Str. 17, 55286 Wörrstadt, Tel. (0 67 32) 45 75

- PÜTZ, Robert, Dipl.-Geograph, Sprechstd. Mo, Do 14-16, Tel. 39-47 64. Privat: Adolf-Gerhard-Str. 24, 55128 Mainz, Tel. 36 55 60
- RICHTER, Annette, Dr. rer. nat., Dipl.-Geologin, *Paläontologie*, Tel. 39-22 93, N Zi. 121. Privat: Backhaushohl 47, 55128 Mainz, Tel. 33 85 24
- SCHULZ-DOBRICK, Burkhard, Dr. rer. nat., Akad. Oberrat, *Mineralogie und Geochemie*, Tel. 39-41 12, N Zi. 320. Privat: Van-Gogh-Str. 45, 55127 Mainz, Tel. 7 23 56
- SMILDE, Peter, Dipl.-Geophysiker, *Geophysik*, Tel. 39-52 25, N Zi. 138. Privat: Eichendorffstr. 57, 55122 Mainz, Tel. 38 43 02

- SPEHS, Peter, Dipl.-Geograph, *Geographie*, Tel. 39-44 93, N Zi. 131b. Privat: Wahlheimer Hof 21, 55278 Hahnheim, Tel. (0 67 37) 17 82
- STAPF, Karl, Dr. rer. nat., Akad. Direktor, *Geologie*, Sprechstd. Di, Mi, Do 10-12, Tel. 39-28 53, N Zi. 60. Privat: Kleine Hohl 37, 55263 Wackernheim, Tel. (0 61 32) 5 71 15
- THOMAS, Axel, Dr. rer. nat., *Geographie*, Sprechstd. Mo 12-14, Tel. 39-44 93, N Zi. 131b. Privat: Ebersheimer Str. 5b, 55268 Nieder-Olm, Tel. (0 61 36) 4 26 55
- WERNER, Hans Dieter, Dr. rer. nat., Akad. Ober-rat, *Mineralogie*, Tel. 39-22 95, N Zi. 317. Privat: Vogelsangstr. 12, 65207 Wiesbaden, Tel. (06 11) 54 47 73

Nichtbedienstete Lehrkräfte und Lehrbeauftragte

Honorarprofessoren

- HABERER, Klaus, Dr., Direktor, Tel. (06 11) 3 69 53 17, ESWE-Institut für Wasserforschung und Wassertechnologie, Söhnleinstr. 158, 65201 Wiesbaden GmbH
- HOFMANN, Albrecht W., Dr., *Geochemie*, Tel. 305-280, Max-Planck-Institut für Chemie, Mainz
- SONNE, Volker, Dr. rer. nat., *Mikropaläontologie*, Tel. 23 22 61, Geologisches Landesamt Rheinland-Pfalz, Mainz. Privat: Am Bessunger Forst 20, 64367 Mühlthal, Tel. (0 61 51) 14 52 47

Nichtbedienstete Professoren und Privatdozenten

- HELKE, Adolf, Dr.-Ing., *Mineralogie und Petrographie*, Tel. 39-31 70, N Zi. 447. Privat: Hans-Böckler-Str. 85, 55128 Mainz, Tel. 33 17 24
- HENTSCHEL, Hans, Dr. phil., *Mineralogie und Petrographie*. Privat: Fontanestr. 2, 65187 Wiesbaden, Tel. (06 11) 8 51 01
- JAGOUTZ, Emil, Dr. rer. nat., Privatdozent, *Mineralogie*, Tel. 30 53 81, Max-Planck-Institut für Chemie, Mainz
- KRAUTER, Edmund, Dr. phil. (apl. Prof.), Geologiedirektor a.D., *Ingenieurgeologie*. Privat: An der Goldgrube 39, 55131 Mainz, Tel. 2 64 55
- PANNHORST, Wolfgang, Dr. rer. nat., *Mineralogie*, Tel. 66 72 58, Schott-Glaswerke, Hattenbergstr. 10, 55122 Mainz
- SCHULTZ, Ludolf, Dr. rer. nat., *Isotopen-Geologie*, Tel. 16-2 79, Max-Planck-Institut für Chemie, Mainz

- ZIMANOWSKI, Bernd, Dr. rer. nat. habil., *Geologie*. Privat: Fliederweg, 65201 Wiesbaden, Tel. (06 11) 2 21 37

Lehrbeauftragte

- BÄUMLER, Rolf, Reg. Dir. in der Staatskanzlei Mainz, Tel. 16-27 71. Privat: Magdeburger Str. 14, 55283 Nierstein
- BORCHERT, Horst, Dr. rer. nat., Dipl.-Physiker, Physik-Direktor. Privat: Westring 159, 55120 Mainz, Tel. 68 35 16
- BRÜGMANN, Gerhard, Dr. rer. nat., Wiss. Mitarb., *Mineralogie*, Max-Planck-Institut für Chemie, Mainz. Privat: Am Heiligenhäuschen 73, 67657 Kaiserslautern
- DOSCH, Fabian, Dr. rer. nat., *Geographie*, Tel. (02 28) 35 52 48. Privat: Junkerstr. 13, 53177 Bonn, Tel. (02 28) 82 63 07
- FELDMANN, Jürgen, Dipl.-Chemiker, *Geochemie*, Universität Essen
- HEINRICH, Jürgen, Dr. phil. nat.. Privat: Im Lukkem 4, 64673 Zwingenberg
- HERES, Dagmar, *Geographie*. Privat: Draiser Str. 159, 55128 Mainz, Tel. 36 96 80
- HOTTENROTT, Martin, Dr. rer. nat., *Paläontologie*, Hess. Landesamt für Bodenforschung Wiesbaden. Privat: Weihergartenstr. 5, 65193 Wiesbaden, Tel. (06 11) 9 49 07 69
- KERBECK, Stephan, Dr. phil., Dipl.-Geograph, Tel. 12 29 51, Stadtverwaltung Mainz, Amt für Stadtentwicklung und Statistik, 55 116 Mainz. Privat: Mainzer Str. 154, 55124 Mainz
- KIRCHNER, Gerd, Dr. rer. nat., *Geographie*. Privat: Pörschacher Str. 6, 65287 Wiesbaden

- KRITSOTAKIS, Konstantin, Dr. rer. nat., Wiss. Mitarbeiter des RGZM Mainz, *Mineralogie*, Tel. 39-28 44
- MOLT, Peter, Dr. phil., Privat: Im Wingert 12, 53604 Bad Honnef, Tel. (0 22 24) 7 11 38
- SABBAGH, Jamill, Dr. rer. nat., Dipl. Geograph, *Geographie*, Tel. 39-34 03. Privat: Alleestr. 21, 67038 Albisheim, Tel. (0 63 55) 31 75
- SABEL, Karl, Dr., Geologierat, *Bodenkunde*, Hessisches Landesamt für Bodenforschung, 65193 Wiesbaden. Privat: Kassernstr. 8, 65719 Hofheim/Ts.
- SCHACH, Andreas, Geograph, *Geographie*. Privat: Altkönigstr. 7, 55127 Mainz, Tel. 36 14 59
- SCHÄFER, Peter, Dr. rer. nat., Obergeologierat, *Paläontologie*, Tel. 23 22 61, Geologisches Landesamt Rheinland-Pfalz, Mainz. Privat: Am Hohlbusch 1, 65388 Schlangenbad
- SEMMEL, Arno, Prof. Dr. phil. nat., *Geographie*. Privat: Theodor-Körner-Str. 6, 65719 Hofheim/Ts., Tel. (0 61 92) 53 76
- SPIES, Ernst-Dieter, Dr. rer. nat., Obergeologierat am Geologischen Landesamt Rheinland-Pfalz, Mainz, Tel. (0 61 31) 23 22 61, Tel. (0 67 61) 1 36 58
- STUMBÖCK, Max, Dr. rer. nat., Privat: Holunderweg 43, 55128 Mainz
- TODT, Wolfgang, Dr., *Geochemie*, Max-Planck-Institut für Chemie, Mainz
- WILDE, Volker, Dr. phil. nat., Wiss. Mitarbeiter, *Paläontologie*, Tel. (0 69) 79 40 04-55, Forschungsinstitut Senckenberg, Botanik/Paläobotanik, Senckenberganlage 25, 60325 Frankfurt/M.. Privat: Ohlystr. 37, 64285 Darmstadt, Tel. (0 61 51) 42 50 31
- WILHELMI, Volker, Dr., *Geographie*. Privat: Albert-Stohr-Str. 45, 55128 Mainz
- ZOLGHARNIAN, Zahra. Privat: Ricarda-Huch-Str. 19, 55122 Mainz

Lehrveranstaltungen

Hinweis: Qualifizierte Doktoranden der Geowissenschaften können an dem Graduiertenkolleg »Kreisläufe, Austauschprozesse und Wirkungen von Stoffen in der Umwelt« (s. S. 100) teilnehmen.

Geologie/Paläontologie

Wegen Umstellung auf Blockkurse können sich Zeiten und Orte für alle Veranstaltungen noch ändern, auf Anschläge am Schwarzen Brett in den Lehrereinheiten sowie in der Fachschaft ist zu achten.

- Einführungsveranstaltung für Studienanfänger, Fach- und Hochschulortwechsler
D. E. Berg
Fr, 20. Oktober 1995, 9-11 — N 3

Pflichtlehrveranstaltungen bis zum Diplom-Vorexamen (A)

- 001 Geologie I (Allgemeine Geologie) [4-std.]
R. Gaupp, T. Reischmann, L. Schultz
Mi 10-12, Do 11-13 — N 3
- 002 Übungen zur Allgemeinen Geologie I und Mineralogie I [3-std.]
R. Gaupp, U. Ring, N. N.
- Einführung (Theorie) [1-std.]
Di 10-11 — NR 33
 - Übungen (2 Parallelkurse) [2-std.]
Kurs A: Di 11 s.t.-12.30
Kurs B: Di 12.30-14
NR 33

- 003 Geologische Arbeitsmethoden I (mit Übungen), 2 Parallelkurse [3-std.]
B. Horstmann, T. Reischmann
- Kurs A
Mo 11-14 — NR 137
 - Kurs B
Mo 14-17 — NR 337
je 1 Tag Geländeübung
- 004 Tektonik I B (mit Übungen) [2-std.]
S. Dürr
Di 8-10 — NR 137
- 005 Geologie von Deutschland [1-std.]
S. Dürr
Do 8-9 — R 137
- 006 Einführung in die Erdgeschichte [2-std.]
D. E. Berg
Mo 8-10 — N 6

- 007 Paläontologie I (Vorlesung)
J. Boy, T. Brachert
• Vorlesung [3-std.]
Mi 10-13
• Übungen (2 Parallelkurse) [3-std.]
Kurs A: Do 10-13
Kurs B: Fr 10-13
NR 137
- 008 Geologischer Kartierkurs I [6-std.]
B. den Brok, S. Oppermann, K. Stapf
Vor Beginn des Sommersemesters 1996 drei Parallelkurse
- 009 Geowissenschaftliches Proseminar, 2 Parallelkurse [1-std.]
D. E. Berg, U. Ring, K. Stapf, N. N.
Kurs A: Do 15-16
Kurs B: Do 16-17 — NR 33
- Pflichtlehrveranstaltungen bis zum Diplom-Hauptexamen (B)**
- 010 Geologie Europa I [1-std.]
S. Dürr, U. Ring
Mi 9-10
NR 137
- 011 Paläontologie II
A. Richter, N. Schmidt-Kittler
• Vorlesung [2-std.]
Di 10-12 — NR 137
• Übungen (2 Parallelkurse) [3-std.]
Kurs A: Mo 8-11
Kurs B: Di 8-11
NR 137
- 012 Einführung in die Angewandte Geologie [2-std.]
D. Schenk
Do 14-16 — N 6
- 013 Fernerkundung I (Photogeologie) (mit Übungen) [3-std.]
S. Dürr
Blockkurs 1.-3. Semesterwoche — NR 137
- 014 Überblick über die Lagerstätten (Lagerstättenkunde I) [2-std.]
I. Keesmann
Di 10-12 — NR 350
- 015 Einführung in die Bodenkunde
• a) Grundlagen der Bodenkunde [2-std.]
J. Heinrich
Fr 12-14 — NR 137
• b) Bodensystematik [1-std.]
K. Sabel
Fr 14-15 — N 6
- 016 Grundlagen der Geophysik [3-std.]
P. Smilde, G. Marquard
Mo 13-16 — N 6
- 017 Geologisches-Paläontologisches/Geophysikalisches Oberseminar, 2 Parallelkurse [1-std.]
Lehrkörper der Geologie/Paläontologie – Koordinator: H. Knoke
• Kurs A
Fr 8-9 — NR 137
• Kurs B
Fr 9-10 — NR 137
- 018 Geowissenschaftliches Kolloquium (A, B) [1-std.]
Lehrkörper des Inst. f. Geowissenschaften
Do 17-18 — O. n. V.
- 019 Geologische Kartierung bzw. stratigraphische Geländeaufnahme
U. Altenberger, D. E. Berg, J. Boy, T. Brachert, S. Dürr, R. Gaupp, H. Knoke, D. Mertz, C. Passchier, T. Reischmann, U. Ring, N. Schmidt-Kittler, K. Stapf
30 Tage in der vorlesungsfreien Zeit
- 020 Anleitung zu wissenschaftlichen Arbeiten
Lehrkörper der Lehreinheiten Geologie/Geophysik und Paläontologie
Z. u. O. n. V.
- Wahlveranstaltungen zur Allgemeinen Geologie (B)**
- 021 Petrographie klastischer Sedimente (mit mikroskopischen Übungen) [3-std.]
R. Gaupp
Blockkurs, n. b. A. — NR 350
- 022 Sedimentpetrographisches Praktikum [2-std.]
R. Gaupp, K. Stapf
Blockkurs, n. b. A. — NR 137
- 023 Geodynamik [2-std.]
S. Dürr, U. Ring, P. Smilde
Fr 10-12 — NR 137
- 024 Tektonik für Fortschrittene [2-std.]
S. Dürr
Z. u. O. n. V.
- 025 Mikrotektonik [4-std.]
B. den Brok, C. Passchier
Blockkurs, 5.-7. Woche
- 026 Einführung in die Rheologie [1-std.]
B. den Brok
Z. u. O. n. V. — NR 137

- 027 Fernerkundung II (Satellitenbild-Geologie) (mit Übungen) [3-std.]
St. Dürr
Blockkurs, n. V. — NR 137
- 028 Physikalische Vulkanologie [2-std.]
B. Zimanowski
14-tägl.: Fr 11-13 — NR 33

Lehrveranstaltungen für die Wahlfächer (B)

A) REGIONALE UND HISTORISCHE GEOLOGIE

- 029 Seminar zur Entwicklung krustaler Gesteine [2-std.]
S. Dürr, D. Mertz, C. Passchier
Di 14-16 — N 6
mit Geländeübung, 2 Tage
- 030 Geländemethoden in der regionalen Geologie/Tektonik [2-std.]
C. Passchier
Z. u. O. n. V.
mit Geländeübungen
- 031 Sedimentäre Karbonate (Evolution von Ablagerungsmilieus) [1-std.]
T. Brachert
Z. u. O. n. V.

B) PALÄONTOLOGIE

- 032 Mikropaläontologie I (mit Übungen) [3-std.]
M. Hottenrott, P. Schäfer
Mo 13-16 — NR 437
- 033 Grundlagen der Paläobotanik [2-std.]
V. Wilde
Mi 12-14 — NR 437
- 034 FI-Praktikum: Osteologie der Wirbeltiere, 2 parallele Blockkurse [6-std.]
J. Boy, A. Richter, N. Schmidt-Kittler
Kurs A: — NR 137
Kurs B: — NR 437
(im Anschluß an das Wintersemester)
- 035 Seminar: Fortschritte der Mikrofazieskunde (für Diplomanden der Fazieskunde) [2-std.]
T. Brachert
Mi 16-18 — O. n. V.

C) ANGEWANDTE GEOLOGIE

- 036 Lagerstätten der Steine, Erden und Industriemineralien (mit Übungen) [2-std.]
M. Klingler, D. Schenk
Di 16-18 — N 6

- 037 Hydrogeologie I [2-std.]
D. Schenk
Mi 10-12 — NR 3
- 038 Hydrochemische Arbeitsmethoden (Übungen), 2 Parallelkurse [2-std.]
M. Klingler, H. Knoke
Blockkurs 10.-11. Woche — Laborraum Hydrochemie
Blockkurs 12.-13. Woche — Laborraum Hydrochemie
- 039 Numerische Methoden der Angewandten Geologie [2-std.]
M. Klingler
Blockkurs 8.-9. Woche — O. n. V.
- 040 Bohrlochgeologie [1-std.]
D. Schenk
Do 11-12 — NR 357
- 041 Ingenieurgeologie [2-std.]
H. Knoke
Do 11-13 — N 25
- 042 Beschaffenheit des Grundwassers [2-std.]
D. Schenk
Mo 13-15 — NR 357
- 043 Labormethoden der Ingenieur-Geologie (Übungen) [2-std.]
B. Horstmann
Blockkurs 4.-5. Woche — Laborraum Ingenieurgeologie
- 044 Übungen zu speziellen Problemen der Ingenieurgeologie in der Baupraxis [3-std.]
J. Feuerbach, E. Häfner, E. Krauter
Z. u. O. n. V.

D) MINERALOGIE

Veranstaltungen siehe unter Mineralogie

E) GEOCHEMIE

Veranstaltungen siehe Mineralogie, zusätzlich werden angeboten:

- 045 Anwendung geochemischer Methoden (mit Übungen) [3-std.]
D. Mertz
Mi 10-13 — NR 357
- 046 Isotopenanalytik (Einführung für Diplomanden und Doktoranden) [4-std.]
D. Mertz
4-wöchiger Blockkurs — NR 115
- 047 Isotopengeologie I (Grundlagen) MPI [2-std.]
A. W. Hofmann, W. Todt
Mi 14-16 — Seminarraum MPI

F) GEOPHYSIK

- 048 Einführung in das Geophysikalische Feldpraktikum (Wahl) [2-std.]
P. Smilde
Di 8-10 — NR 33
- 049 Geophysikalische Rechenverfahren für Geologen, 2 Parallelveranstaltungen [2-std.]
P. Smilde
- * Kurs A
Mo 16-18 — NR 437
 - * Kurs B
Z. u. O. n. V. — NR 437

G) BODENKUNDE

- 050 Quartärgeologie (mit Übungen) [2-std.]
A. Semmel
- * Theorie
Fr 10-11 — N 6
 - * Übung
Z. u. O. n. V.

H) INFORMATIK

Veranstaltungen siehe Angebot FB Mathematik

Sonstige Lehrveranstaltungen (C)

- 051 Naturwissenschaftliche Illustrationen in der Paläontologie
H. W. Fischer, G. Försterling, A. Richter, N. Schmidt-Kittler
Kompaktkurs vor Beginn des WS
- 052 Einführung in das Literaturstudium für Studierende im Grundstudium [1-std.]
K. Stapf
Z. u. O. n. V.
- 053 Geophysikalisches Seminar
P. Smilde
Z. u. O. n. V.
- 054 Seminar zur Geologie und Petrologie [2-std.]
Koordinator: T. Reischmann
Mi 17-19 — NR 137
- 055 Seminar Hydrogeologie [2-std.]
D. Schenk und Mitarbeiter
Z. u. O. n. V.
- 056 Paläontologisches Forschungsseminar [1-std.]
Lehrkörper der Paläontologie
14-tägl.: Di 14-16 — NR 437

- 057 Methoden der Dünnschliffpräparation [2-tägig]
U. Altenberger, T. Brachert
Z. u. O. n. V.
2 Parallelveranstaltungen

Lehrveranstaltungen für Studierende im Nebenfach

- 058 Übungen zur Allgemeinen Geologie und Mineralogie für Geographen und Biologen [3-std.]
C. Passchier, K. Stapf, N. N.
Fr 10-13 — NR 33
- 059 Geologische Arbeitsmethoden mit Übungen für Geographen und Biologen [3-std.]
T. Reischmann, K. Stapf
Mo 17-20 — NR 137
incl. je 1 Tag Geländeübung

Geländeübungen

Geländeübungen (A)

- Geländeübungen zur Allgemeinen Geologie
- * Geländeübung zur Geologie I (Eifel) [1 Tag]
T. Reischmann
- * Geländeübung zur Geologie I (Mainzer Becken) [1 Tag]
S. Dürr

Geländeübungen (B)

- Geländeübung zur Bodenkunde [2 Tage]
K. Sabel
- Geländeübungen Angewandte Geologie [2x1 Tag]
B. Horstmann, M. Klingler, H. Knoke, D. Schenk

Geländeübungen (B/Wahl)

- Geländeübungen Angewandte Geologie [2x1 Tag]
B. Horstmann, M. Klingler, H. Knoke, D. Schenk
- Geländeübung zur Entwicklung krustaler Gesteine [2 Tage]
S. Dürr, C. Passchier
- Geländemethoden in der regionalen Geologie/Tektonik [2 Tage]
C. Passchier

Mineralogie

- Einführungsveranstaltung für Studienanfänger, Fach- und Hochschulortwechsler
Fr, 20. Oktober 1995, 9-11 — N 3

Pflichtlehrveranstaltungen bis zum Diplom-Vorexamen (A)

- 101 Einführung in die Kristallographie [3-std.]
H. Böhm
Mi 8-10, Do 9-10 — N 6
- 102 Übungen zur Einführung in die Kristallographie, 2 Parallelveranstaltungen [2-std.]
W. Hofmeister, H. D. Werner
- Kurs A
Mo 10 s.t.-11.30
 - Kurs B
Mo 11.30-13
NR 350
- 103 Mineralogie I [2-std.]
N. N.
Mo, Do 10-11 — N 6
- 104 Übungen zur Allgemeinen Geologie I und Mineralogie I [3-std.]
R. Gaupp, U. Ring, K. Stapf, N. N.
- Einführung (Theorie) [1-std.]
Di 10-11 — NR 33
 - Übungen (2 Parallelkurse) [2-std.]
Kurs A: Di 11 s.t.-12.30
Kurs B: Di 12.30-14
NR 33
- 105 Spezielle Mineralogie (mit Übungen) (Nicht-Silikate) [2-std.]
H. D. Werner
Fr 10-12 — NR 350
- 106 Einführung in die Geochemie [2-std.]
N. N.
Do 9-11 — NR 437
- 107 Geowissenschaftliches Proseminar, 2 Parallelkurse [1-std.]
D. E. Berg, U. Ring, K. Stapf, N. N.
- Kurs A: Do 15-16
 - Kurs B: Do 16-17
NR 33
- 108 Silikatpraktikum I (Grundkurs), 3 Parallelkurse [2-std.]
N. N.
Z. u. O. n. V.
- 109 Silikatpraktikum II (AAS) [3-std.]
N. N.
Z. u. O. n. V.

Pflichtlehrveranstaltungen bis zum Diplom-Hauptexamen (B)

- 110 Mikroskopie der gesteinsbildenden Minerale (mit Übungen), 2 Parallelveranstaltungen [3-std.]
U. Altenberger
- Kurs A: Di 14-17
 - Kurs B: Do 14-17
NR 350
als Blockkurs n. V.
- 111 Mineralogisches Oberseminar [1-std.]
Lehrkörper der Mineralogie;
Koordinator H. D. Werner
Do 11-12 — NR 350
- 112 Übungen zur experimentellen Mineralogie, 2 Parallelveranstaltungen [4-std.]
A. Banerjee, K. Krisotakis,
H. D. Werner, N. N.
Z. u. O. n. V.
- 113 Edelsteinkundliches Praktikum (Übungen zur experimentellen Mineralogie) [2-std.]
J. Pense
Z. u. O. n. V.
- 114 Kristallchemie [2-std.]
W. Hofmeister
Di 8-10 — NR 350
- 115 Edelsteinkunde [1-std.]
J. Pense
Mi 9-10 — NR 437
- 116 Angewandte Mineralogie I [2-std.]
N. N.
Mo 10-12 — NR 357
- 117 Phasenbeziehungen in Mehrstoffsystemen
N. N.
Z. u. O. n. V.
- 118 Geowissenschaftliches Kolloquium (A, B) [2-std.]
Lehrkörper des Inst. f. Geowissenschaften
Do 17-19 — O. n. b. A.
- 119 Anleitung zu wissenschaftlichen Arbeiten
Lehrkörper der Lehrinheit Mineralogie
Z. u. O. n. V.

Lehrveranstaltungen für die Wahlfächer (B)

A) PETROLOGIE – GEOCHEMIE – LAGERSTÄTTENKUNDE

- 120 Petrologie der Magmatite [2-std.]
I. Keesmann
Mo 10-12 — NR 350

- 121 Übungen zur Petrologie der Magmatite [2-std.]
I. Keesmann, A. Kronz
Mo 14-16 — NR 350
als Blockkurs n. V.
- 122 Umweltgeochemie (Spezialvorlesung Geochemie/Wahl) [1-std.]
K. Kritsotakis
Mo 15-16 — NR 357
- 123 Angewandte Umweltgeochemie (Spezialvorlesung Geochemie/Wahl) [2-std.]
A. Neuhaus
Z. u. O. n. V.
- 124 Spezielle Geochemie (Spezialvorlesung Geochemie/Wahl) [1-std.]
N. N.
Di 8-9 — NR 437
- 125 Grundlagen der Isotopengeochemie (mit Übungen) (Spezialvorlesung Geochemie/Wahl) [2-std.]
A. W. Hofmann, W. Todt
Z. u. O. n. b. A.
- 126 Lagerstättenkunde I (Spezielle Lagerstättenkunde) [2-std.]
I. Keesmann
Di 10-12 — NR 350
- 127 Erzmikroskopie (Übungen zur speziellen Lagerstättenkunde) [2-std.]
Z. Herzarkhani-Zolgharnian
Z. n. b. A. — NR 357
- 128 Geochemische Analytik I (Röntgenfluoreszenzanalyse; Übungen in Mineralogie für Fortgeschrittene/Wahl), 2 Parallelkurse [3-std.]
B. Schulz-Dobrick
Z. u. O. n. b. A.
- 129 Geochemische Analytik II (Mikrosondenanalyse I; Übungen in Mineralogie für Fortgeschrittene/Wahl) [2-std.]
B. Schulz-Dobrick
Z. u. O. n. V.
- 130 Elektronenmikroskopisches Praktikum (Übungen in Mineralogie für Fortgeschrittene/Wahl) [2-std.]
J. Pense
Z. u. O. n. V.

B) KRISTALLOGRAPHIE

- 131 Theorie der Röntgenstrahlenbeugung (Spezialvorlesung Kristallographie/Wahl) [2-std.]
H. Böhm, W. Hofmeister
Di 11-13 — NR 357
- 132 Experimentelle Einkristallmethoden (Röntgenkristallographie II) [1-std.]
H. Böhm
Do 14-15 — NR 350
- 133 Übungen zur Röntgenkristallographie II [2-std.]
H. Böhm, N. Dräger, W. Hofmeister
14-tägler Blockkurs in den Semesterferien
- 134 Einführung in den Werkstoff Glas (Spezialvorlesung Kristallographie/Wahl) [1-std.]
W. Pannhorst
14-tägl.: Fr 8-10 — NR 357
- 135 Festkörperspektroskopie (Spezialvorlesung Kristallographie/Wahl) [2-std.]
D. Sprenger
Z. u. O. n. V.
- 136 Ausgewählte Probleme der Kristallphysik (Spezialvorlesung Kristallographie/Wahl) [1-std.]
H. Böhm
Z. u. O. n. V.

Sonstige Lehrveranstaltungen und
Graduiertenstudium (C)

- 137 UV- und VIS-Spektroskopie [1-std.]
A. Banerjee
Z. u. O. n. V.
- 138 Geometrische Kristallographie [1-std.]
J. Pense
Mo 10-11 — NR 357
- 139 Übungen zur Kristallchemie [1-std.]
W. Hofmeister
Z. u. O. n. V.
- 140 Petrologie und Geochemie von Mantelgesteinen [2-std.]
E. Jagoutz
Z. u. O. n. V.
- 141 Methoden der Dünnschliffpräparation, 2 Parallelveranstaltungen [2-tägig]
U. Altenberger, T. Brachert
Z. u. O. n. V.
- 142 Prospektionssimulation [1-std.]
N. N.
Z. u. O. n. V.

143 Theoretische Petrologie (mit Übungen)
[4-std.]

K. Mezger

Di, Do 10-12 — Seminarraum MPI

144 Mikroskopie technischer Produkte, mit Bildanalyse

I. Keesmann

Z. u. O. n. V.

145 Geochemie und Genese sulfidischer Lagerstätten [2-std.]

G. Brüggemann

Z. u. O. n. V.

Lehrveranstaltung für Studierende im Nebenfach

146 Übungen zur Allgemeinen Geologie und Mineralogie für Geographen und Biologen [3-std.]

C. Passchier, K. Stapf, N. N.

Fr 10-13 — NR 33

Geographie

- Einführungsveranstaltung für Studienanfänger, Fach- und Hochschulortwechsler
H. Krenn, R. Kreth
Fr, 20. Oktober 1995, 11-13 — N 3

Vorlesungen

201 Einführung in die Physische Geographie I: Klimatologie [2-std.]

J. Preuß

Di, Mi 12-13 — N 3

202 Einführung in die Kulturgeographie I: Siedlungsgeographie [2-std.]

H. Hildebrandt

Mo, Di 11-12 — N 3

203 Einführung in die Fachdidaktik der Geographie [2-std.]

H.-J. Büchner

Mi 10-12 — RN 239

204 Tourismus und Raum [2-std.]

D. Uthoff

Mo, Mi 12-13 — N 6

205 Das Wissenschaftskonzept der Geographie – Theorien und Perspektiven [1-std.]

H. Schürmann

Do 13-14 — N 6

206 Wasseranalytik in Gewässern [2-std.]

D. Rinne

Z. u. O. n. b. A.

207 Grundlagen der Bodenkunde [2-std.]

J. Heinrich

Fr 12-14 — RN 137

208 Ökologie und Planung [2-std.]

H. Eissing

Mo 14.30-16 — RN 025

209 Stadtplanung [2-std.]

J. Hoffmann

Di 16.30-18 — N 6

210 Vorlesungen und Übungen im Rahmen des Graduiertenkollegs »Kreisläufe, Austauschprozesse und Wirkungen von Stoffen in der Umwelt«

Z. u. O. n. V.

Einführungsübungen

EINFÜHRUNG IN DIE GEOGRAPHIE I

211 – 216 Physische Geographie I: Klimatologie, in Parallelkursen [2-std.]

• Kurs 1

R. Ambos

Mi 8.30-10 — RN 239

• Kurs 2

H.-J. Fuchs

Fr 12-14 — RN 437

• Kurs 3

H.-J. Fuchs

Fr 8.30-10 — RN 239

• Kurs 4

O. Kandler

Di 8.30-10 — RN 239

• Kurs 5

D. König

Do 12-14 — RN 33

• Kurs 6

N. N.

Z. u. O. n. b. A.

217 – 221 Kulturgeographie I: Siedlungsgeographie, in Parallelkursen [2-std.]

• Kurs 1

H. Hildebrandt

Mi 8.30-10 — RN 33

• Kurs 2

H. Krenn

Do 8.30-10 — RN 137

- Kurs 3
R. Pütz
Do 10-12 — RN 33
- Kurs 4
R. Pütz
Do 14-16 — RN 33
- Kurs 5
N. N.
Z. u. O. n. b. A.
- 222 – 224 Topographische Karte und Luftbild, in Parallelkursen [2-std.]
 - Kurs 1
N. N.
Z. u. O. n. b. A.
 - Kurs 2
N. N.
Z. u. O. n. b. A.
 - Kurs 3
N. N.
Z. u. O. n. b. A.
- 225 – 226 Thematische Karte und statistische Darstellungsmethoden, in Parallelkursen [2-std.]
 - Kurs 1
D. Uthoff
Di 16-18 — RN 239
 - Kurs 2
N. N.
Z. u. O. n. b. A.

Seminare (Grundstudium): Theorien und Konzeptionen in der Geographie (mit thematischem Schwerpunkt)

- 227 Geomorphologie [2-std.]
R. Ambos
Do 8.30-10 — RN 239
- 228 Quartärforschung [2-std.]
O. Kandler
Do 10-12 — RN 239
- 229 Religionsgeographie [2-std.]
H. Krenn
Fr 10 s.t.-11.30 — RN 357
- 230 Stadtgeographie [2-std.]
R. Kreth
Di 12-14 — RN 239

Seminare und Übungen (Grundstudium)

- 231 – 233 Einführung in die Statistik und ihre Anwendung in der Geographie, in Parallelkursen [2-std.]
 - Kurs 1
R. Kreth
Mo 10-12 — RN 33
 - Kurs 2
P. Spehs
Mo 13 s.t.-14.30 — RN 025
 - Kurs 3
P. Spehs
Di 16-18 — RN 33
- 234 – 235 Grundlagen und Aufgaben räumlicher Planung, in Parallelkursen [2-std.]
 - Kurs 1
I. Eberle
Di 16 s.t.-17.30 — RN 437
 - Kurs 2
V. Heidt
Di 13-15 — N 6
- 236 – 237 Geoökologische Arbeitsmethoden I, in Parallelkursen [2-std.]
 - Kurs 1
V. Heidt
14-tägl.: Z. n. V. — RN 134
 - Kurs 2
J. Frey
14-tägl.: Z. n. V. — RN 134
- 238 – 239 Geoökologische Arbeitsmethoden II, in Parallelkursen [2-std.]
 - Kurs 1
N. N.
14-tägl.: Mi 8-12 — RN 025 u. 245
 - Kurs 2
N. N.
14-tägl.: Do 8-12 — RN 025 u. 245
- 240 – 242 Einführung in die Luftbildauswertung, in Parallelkursen [1-std.]
 - Kurs 1
H.-J. Büchner
14-tägl.: Do 9-11 — RN 217a
 - Kurs 2
H.-J. Büchner
14-tägl.: Di 9-11 — RN 217a
 - Kurs 3
H. Lücke
14-tägl.: Di 9-11 — RN 217a

- 243 – 244 Arbeitsmethoden der Regional- und Sozialforschung [2-std.]
 * Empirische Regionalforschung
D. Uthoff
 Mo 8.30-10 — RN 239
 * Empirische Sozialforschung
N. N.
 Z. u. O. n. b. A.
- Praktika für Anfänger/Geländepraktika (Grundstudium)**
- 245 Forstökologische Untersuchungen (Moseleifel) [2-std.]
R. Ambos
 Z. u. O. n. V.
- 246 Forstökologische Untersuchungen (Moseleifel) [2-std.]
O. Kandler
 Z. u. O. n. V.
- 247 Einfluß von Relief, Boden und Vegetation auf das Abflußgeschehen in einem Wassereinzugsgebiet (Naheraum) [2-std.]
D. König
 Z. u. O. n. V.
- 248 Zur Kulturlandschaftsgenese Südwestdeutschlands [2-std.]
H. Krenn
 Z. u. O. n. V.
- Praktika für Fortgeschrittene/Projektstudien (Hauptstudium)**
- 249 Hochgebirgsgeographische Projektstudie Ötztaler Alpen [4-std.]
V. Denzer, A. Thomas
 Z. u. O. n. V.
- 250 Geomorphologisch-bodenkundliche Kartierung im Raum Bad Kreuznach [4-std.]
J. Preuß, M. Weidenfeller, J. Hannecke
 Z. u. O. n. V.
- 251 Projektstudie: Wahrnehmungsgeographie [4-std.]
H. Schürmann
 Di 18 s.t.-19.30 u. n. V.
- Seminare und Übungen (Hauptstudium)**
- 252 Karteninterpretation [2-std.]
H. Hildebrandt
 Mo 14-16 — RN 239
- 253 Luftbildinterpretation [2-std.]
H. Lücke
 Fr 10-12 — RN 217a
- 254 – 255 Luftbilddauswertung und Methoden der Fernerkundung, in Parallelkursen [2-std.]
 * Kurs 1
H. Lücke
 14-tägl.: Do 14 s.t.-17 — RN 217a
 * Kurs 2
H. Lücke
 14-tägl.: Do 14 s.t.-17 — RN 217a
- 256 – 257 Thematische Kartographie (besonders für Diplomanden), in Parallelkursen [1-std.]
 * Kurs 1
N. N.
 14-tägl.: Z. u. O. n. b. A.
 * Kurs 2
N. N.
 14-tägl.: Z. u. O. n. b. A.
- 258 – 260 Quantitative Methoden und ihre Anwendung in der Geographie, in Parallelkursen [2-std.]
 * Kurs 1
R. Kreth
 Mo 10-12 — RN 239
 * Kurs 2
R. Kreth
 Mo 12-14 — RN 239
 * Kurs 3
A. Thomas
 Di 14-16 — RN 33
- 261 – 262 Graphische Datenverarbeitung. Einführung in AutoCAD, in Parallelkursen [2-std.]
 * Kurs 1
P. Spehs
 14-tägl.: Do 10 s.t.-13 — RN 131
 * Kurs 2
P. Spehs
 14-tägl.: Do 10 s.t.-13 — RN 131
- 263 Geographische Informationssysteme in der räumlichen Planung: ARC/INFO für Fortgeschrittene [2-std.]
F. Dosch
 Fr 14-16 — RN 239
- 264 Übung: Konzeptionen zur Raumanalyse und Raumbewertung (Studienrichtung Geoökologie) [2-std.]
V. Heidt
 Di 10-12 — RN 239

- 265 Übung: Konzeptionen zur Raumanalyse und Raumbewertung (Studienrichtung Geoökologie) [2-std.]
J. Merchel
Do 14-16 — RN 239
- 266 Übung: Konzeptionen zur Raumanalyse und Raumbewertung (Studienrichtung Wirtschafts- und Sozialgeographie) [2-std.]
V. Denzer
Fr 10-12 — RN 239
- 267 Übung zur Fachdidaktik der Geographie [2-std.]
H.-J. Büchner
Do 14-16 — RN 357
- 268 Unterrichtspraktische Übungen zur Fachdidaktik der Geographie [2-std.]
V. Wilhelmi
Mo 16-18 — RN 025

Hauptseminare (Hauptstudium)

- 269 Zentralismus und Regionalentwicklung in Frankreich [2-std.]
I. Eberle
Di 18-20 — RN 239
- 270 Die Berücksichtigung ökologischer Ansprüche in der Raum- und Umweltplanung [2-std.]
V. Heidt
Mo 16-18 — RN 239
- 271 Angewandte Historische Geographie [2-std.]
H. Hildebrandt
Mi 12-14 — RN 239
- 272 Aktuelle Probleme der Physischen Geographie [2-std.]
J. Preuß
Di 14-16 — RN 239
- 273 Ostmitteleuropa – Raumpotential und aktuelle Transformationsprobleme [2-std.]
H. Schürmann
Do 16 s.t.-17.30 — RN 239

Geländeübungen

- 274 Ein- und mehrtägige Geländeübungen
Lehrkörper des Geographischen Instituts
n. b. A.

Sonstige Veranstaltungen

- 275 Kolloquium für Diplomanden und Doktoranden
M. Domrös, V. Heidt
n. b. A.
- 276 Kolloquium für Diplomanden und Doktoranden
E. Gormsen, H. Schürmann
n. b. A.
- 277 Kolloquium für Diplomanden und Doktoranden
O. Kandler, R. Ambos
n. b. A.
- 278 Kolloquium für Diplomanden und Doktoranden
G. Meyer
n. b. A.
- 279 Kolloquium für Diplomanden und Doktoranden
J. Preuß
n. b. A.
- 280 Kolloquium für Diplomanden und Doktoranden
D. Uthoff, I. Eberle
Mo 18-20 — RN 239
- 281 Geographisches Kolloquium
Lehrkörper des Geographischen Instituts
Do 18-20, n. b. A.
- 282 Anleitung zu wissenschaftlichem Arbeiten [halb- und ganztägig]
Lehrkörper des Geographischen Instituts

Ankündigungen weiterer Veranstaltungen im Rahmen des Überlast-Programmes werden im Oktober ausgehängt (z. B. weitere Parallelkurse bei den Einführungsübungen).

Fachbereich 23: Angewandte Sprach- und Kulturwissenschaft

- **Post- und Besucheranschrift:**
An der Hochschule 2, 76711 Germersheim,
Tel. Sammelnummer (0 72 74) 5 08-0,
Fax 5 08-4 29
- **Dekan:** Univ.-Prof. Dr. Karl-Heinz STOLL,
Zi. 107, Tel. (0 72 74) 5 08-1 07,
Sprechzeiten Di 15-16, Fax 5 08-4 07
- **Prodekan:** Univ.-Prof. Dr.
Andreas F. KELLETAT, Zi. 324,
Tel. (0 72 74) 5 08-3 24
- **Dekanat:**
Martina ICKAS, Tel. (0 72 74) 5 08-1 05,
Gerda WAGNER, Tel. (0 72 74) 5 08-4 05,
Zi 105 (Hauptgebäude)
- **Studierendensekretariat:**
Zi. 104 (Hauptgebäude),
Angelika HÜTTENBERGER, Regierungs-
Oberinspektorin, Tel. (0 72 74) 5 08-1 04,
Zi. 103 (Hauptgebäude),
Andrea CENTNER, Johanna GUNDERMANN,
Beatrix MÜLLER, Sprechzeiten Mo-Fr 8-11.30,
Tel. (0 72 74) 5 08-1 03
- **Verwaltung:**
Siegfried SCHÄFER, Amtsrat, Zi. 110
(Hauptgebäude), Tel. (0 72 74) 5 08-1 10,
Irmgard KOPF, Walter HÖRNER, Zi. 112
(Hauptgebäude), Tel. (0 72 74) 5 08-1 12,
Fax 5 08-4 12
- **Personalrat:**
Vors.: Volker RAATZ, Tel. (0 72 74) 5 08-0/1 01
- **Fachbereichsbibliothek:**
Hauptgebäude, 1. OG
Leiter: Dipl.-Bibl. Hermann WETTSTEIN,
Bibliotheks-Amtmann, Zi. 215,
Tel. (0 72 74) 5 08-2 15, Fax 5 08-4 11
Öffnungszeiten:
* Lesesaal, Zi. 214: Mo-Fr 8-20, Sa 9-12
* Ausleihe, Zi. 211:
Mo-Do 9-11.45, 13-16, Fr 9-11.45
Öffnungszeiten während der vorlesungsfreien
Zeit werden durch Aushang bekanntgegeben.
- **Sprachtechnische Einrichtungen für Forschung
und Lehre**
Leiter: Dipl.-Ing. (FH) Stefan HÜTTENBER-
GER, neues Hs-Gebäude, Zi. 332, Tel. (0 72 74)
5 08-3 32, Fax 5 08-4 32
- **Computeranlagen für Forschung und Lehre**
Frank KRÜGER M.A., Zi. 148,
Tel. (0 72 74) 5 08-1 48
- **Allgemeiner Studierenden-Ausschuß**
Hauptgebäude, Zi. 140, Tel. (0 72 74) 5 08-1 40
Sprechzeiten Mo-Fr 12-13,
im übrigen s. AStA-Brett
- **Cameraata vocale (Studentenchor des FB 23)**
Leitung: OStR Klaus BRAUN,
Tel. (0 63 41) 6 35 97
Auskunft: Axel MÜLLER,
Tel. (0 72 74) 62 38,
Probe: Donnerstag 20 Uhr im Fachbereich

Informationen für Studierende

Studienfächer und -abschlußmöglichkeiten

- DÜ = Diplom-Übersetzer
DD = Diplom-Dolmetscher
AGÜ = Akademisch geprüfter Übersetzer

Institut/Fach	Erstfachsprache			Zweitfachsprache	
	DÜ	DD	AGÜ	DÜ	DD
<i>Germanistisches Institut:</i>					
Germanistik, bes. Deutsch als Fremdsprache	X	X	X		
Niederländisch				X	X
<i>Institut für Anglistik und Amerikanistik (IAA):</i>					
Anglistik und Amerikanistik (britisches bzw. amerikanisches Englisch, nur mit Vorkenntnissen)	X	X	X	X	X

Institut/Fach	Erstfachsprache			Zweifachsprache	
	DÜ	DD	AGÜ	DÜ	DD
<i>Institut für Französische und Italienische Sprache und Kultur (IFISK): Romanistik mit den Sprachen:</i>					
Französisch (nur mit Vorkenntnissen)	X	X	X	X	X
Italienisch	X	X	X	X	X
<i>Institut für Spanische und Portugiesische Sprache und Kultur (ISPSK):</i>					
Spanisch	X	X	X	X	X
Portugiesisch	X		X	X	
<i>Institut für Slavistik (IS): Slavistik mit den Sprachen:</i>					
Russisch	X	X	X	X	X
Polnisch	X		X	X	
<i>Institut für Arabische Sprache und Kultur (IASK):</i>					
Arabisch	X		X	X	
<i>Abteilung für Chinesische Sprache und Kultur:</i>					
Chinesisch	X		X	X	
<i>Abteilung für Neugriechische Sprache und Kultur:</i>					
Neugriechisch	X		X	X	

Zulassungsbeschränkung:

Die Fächer Englisch, Französisch und Spanisch sind zulassungsbeschränkt. Zulassungsanträge sind an das Studierendensekretariat des FB 23 zu richten.

Als weitere Zweifachsprachen mit dem Ziel der Diplomprüfung sind gleichzeitig alle Fremdsprachen wählbar, die im Erst- oder Zweifach angeboten werden, für Akademisch geprüfte Übersetzer (6-Semester-Kurzstudium) nur solche, die im Erstfach angeboten werden.

Ein weiterführendes Graduiertenstudium bietet die Möglichkeit zur Promotion. Voraussetzung ist ein am FB 23 abgeschlossenes Studium. Ein fachlich gleichwertiges Studium an wissenschaftlichen Hochschulen des In- und Auslandes kann anerkannt werden.

Amt für Ausbildungsförderung

Außenstelle Germersheim
 Siegrid AURER-BUSCH, Buchst. A-J,
 Elke MOSSGRABER, Buchst. J-Z,
 Ursula KIEFER, Sekretärin,
 Sprechzeiten Di, Do 8.30-11.30, Tel. (0 72 74)
 5 08-1 19

Förderung und Sozialberatung am FASK

Angelika HÜTTENBERGER, Zi. 104, Altbau, Mo-Fr 8-11.30, Tel. (0 72 74) 5 08-1 04
 Beratung bei Problemen der Studienfinanzierung, Aufenthalts- und Arbeitserlaubnis, Versicherungen. Sozialberatung für Schwangere, Studierende mit Kindern, Behinderte und Ausländer

Studienfachberatung

Nach Vereinbarung.
 Beraterin: Wiss. Ang. Riitta VALLE,
 Sprechstunden während der Vorlesungszeit
 Mi 15-16 und Do 10.15-11.45, R 106
 (Hauptgebäude), Tel. (0 72 74) 5 08-1 06

Vertrauensdozenten für ausländische Studierende

Fachbereich Angewandte
 Sprach- und Kulturwissenschaft,
 An der Hochschule 2, 76711 Germersheim,
 Tel. (0 72 74) 50 80

- Dr. Paul FOSTER, Akad. Auslandsamt, Sprechzeiten Do 16-17
- Wiss. Ang. Johann BRESTYENSKY M.A., Zi. 136, Sprechzeiten Mo 8-9

- Dr. Rainer KOHLMAYER, Zi. 279, Sprechzeiten Mo 14-14.30 und Fr 15.30-16
- Wiss. Ang. Eberhard RÜFFER, Sprechzeiten n. V.
- Wiss. Ang. Klaus VON SCHILLING M.A., Zi. 323, Sprechzeiten Di 10-11, Do 15-16
- Wiss. Ang. Riitta VALLE, Mag. Phil., Sprechzeiten n. V.
- Wiss. Ang. Dr. Johannes WESTENFELDER, Sprechzeiten n. V.

Studien-, Prüfungs- und Promotionsordnungen

DIPLOM-ÜBERSETZER/INNEN, DIPLOM-DOLMETSCHER/INNEN

Die Studien- und Prüfungsordnung für die Studiengänge für Diplom-Übersetzer/innen und Diplom-Dolmetscher/innen am Fachbereich Angewandte Sprach- und Kulturwissenschaft der Johannes Gutenberg-Universität Mainz in Germersheim ist in der Verwaltung gegen die Schutzgebühr von 3,50 DM erhältlich.

- Prüfungsausschuß: Univ.-Prof. Dr. K. PÖRTL (Vorsitzender); Mitglieder: Univ.-Prof. Dr. H. W. DRESCHER, Univ.-Prof. Dr. K. P. LINDER, Univ.-Prof. Dr. N. SALNIKOW, Dr. R. KOHLMAYER, Dr. R. MIKUS, Dr. K.-J. POPP. Komm. Leiter des Prüfungsamtes: Dipl.-Dolm. Günter ILLER. Geschäftsstelle: Ursula CZERNI, Sylvia GÖTZ, Roswitha VOGLER, Hauptgebäude des FASK, Zi. 121, Sprechzeiten Mo-Do 8-16, Fr 8-13, Tel. (0 72 74)5 08-1 21

AKADEMISCH GEPRÜFTE ÜBERSETZER/INNEN

Die Studienordnung für den Studiengang für Akademisch geprüfte Übersetzer/innen am Fachbereich Angewandte Sprach- und Kulturwissenschaft der Johannes Gutenberg-Universität Mainz in Germersheim ist im Studierendensekretariat erhältlich. Dort ist ebenfalls die Ordnung für die Prüfung zur Erlangung des Grades eines bzw. einer Akademisch geprüften Übersetzers/in am Fachbereich Angewandte Sprach- und Kulturwissenschaft der Johannes Gutenberg-Universität Mainz in Germersheim gegen die Schutzgebühr von 3,50 DM erhältlich.

- Prüfungsausschuß: s. unter Diplom-Übersetzer/innen, Diplom-Dolmetscher/innen

PROMOTION

Die Promotionsordnung der Fachbereiche 11-16 und 23 der Johannes Gutenberg-Universität Mainz ist in der Verwaltung gegen die Schutzgebühr von 1.- DM erhältlich.

Ein weiterführendes Graduiertenstudium bietet die Möglichkeit zur Promotion. Voraussetzung ist ein am FB 23 abgeschlossenes Studium. Ein fachlich gleichwertiges Studium an wissenschaftlichen Hochschulen des In- und Auslandes kann anerkannt werden.

ERGÄNZUNGSSTUDIUM

»LEHRER FÜR KINDER MIT FREMDER MUTTERSPRACHE«

Der vorläufige Studienplan für den Studiengang »Lehrer für Kinder mit fremder Muttersprache« (Ergänzungsstudium) an der Universität Koblenz-Landau und am Fachbereich Angewandte Sprach- und Kulturwissenschaft der Johannes Gutenberg-Universität Mainz in Germersheim ist im Institut für interkulturelle Bildung, Marktstr. 46, 76829 Landau, Tel. (0 63 41) 40 28 erhältlich (für Italienisch und Türkisch).

ZUSATZSTUDIUM

»DEUTSCH ALS FREMDSPRACHE – AUSLÄNDERPÄDAGOGIK «

Die Studienordnung für das Zusatzstudium »Deutsch als Fremdsprache – Ausländerpädagogik« mit dem Ziel des Erwerbs eines Zusatzzertifikats am Fachbereich Angewandte Sprach- und Kulturwissenschaft der Johannes Gutenberg-Universität Mainz in Germersheim und an der Universität Koblenz-Landau ist im Institut für interkulturelle Bildung, Marktstr. 46, 76829 Landau, Tel. (0 63 41) 40 28 erhältlich.

VOLLINTEGRIERTES AUSLANDSSTUDIUM MIT MEHRFACHDIPLOM

Im Rahmen des Aktionsprogramms der Europäischen Gemeinschaft zur Förderung der Mobilität von Hochschulstudenten (ERASMUS) können in den Sprachen Deutsch (für Ausländer), Englisch und Französisch aufgrund der Voraussetzungen eines gemeinsamen vollintegrierten Studiums von einem Jahr an Partneruniversitäten im Ausland zwei national anerkannte akademische Grade, zusammengefaßt zu einem Mehrfachdiplom, erworben werden. Auskunft erteilt der ERASMUS-Beauftragte des Fachbereichs.

Wissenschaftliche Einrichtungen

Integrierte wissenschaftliche Einrichtungen mit eigener Leitung, ohne eigene Verwaltung.

Institut für Allgemeine Sprach- und Kulturwissenschaft (IASPK)

- Leitung:
Univ.-Prof. Dr. D. HUBER,
Geschäftszimmer: Johanna WISMETH,
Zi. 249, Tel. (0 72 74) 5 08-2 49, Fax 5 08-4 49
- Universitätsprofessor:
Dr. H. GÖHRING
- Wiss. Mitarbeiter:
N. N. (Informationswissenschaft),
Dr. S. GÖPPERICH (Allgemeine und Angewandte Sprachwissenschaft)
H. SATTEL (Datenverarbeitung),
Dr. P. A. SCHMITT (Terminologie),
V. SRINIVASAN (Allgemeine und Angewandte Sprachwissenschaft)

Germanistisches Institut (GI)

- Leitung: Univ.-Prof. Dr. A. F. KELLETAT,
Sprechstd. Di 15-16, Do 10-11,
Geschäftszimmer: Rosita FRISCH-KLEE,
Zi. 322, Tel. (0 72 74) 5 08-3 22
- Wiss. Mitarbeiter:
Dr. J. ALTHAUS, Dr. H. BOPST, J. BRESTYENSKY, C. CHABASSE, C. JACOBS-HENKEL, Dr. R. KOHLMAYER, E. RÜFFER, K. VON SCHILLING M.A., R. VALLE, Dr. J. WESTENFELDER

Institut für Anglistik und Amerikanistik (IAA)

- Geschäftsführender Leiter:
Univ.-Prof. Dr. H. W. DRESCHER,
Geschäftszimmer: Heide CECH, Heidemarie FETH, Ulrike NÜSSLER, Zi. 247, Tel. (0 72 74) 5 08-2 47
- Universitätsprofessoren:
Dr. R. VON BARDELEBEN, Dr. K.-H. STOLL
- Wiss. Mitarbeiter:
A. C. DAVIS, Dr. P. FOSTER, E. FRIEDRICH' (beurlaubt), R. FRIESE, Dr. S. HAGEMANN, M. HANN, R. HENNINGE, W. HÖFLE, Dr. H. HÖNIG, Dr. D. KIRALY, P. KUSSMAUL, Ph. D., M. MAYER, Dr. S. MATTER-SEIBEL, Dr. R. MIKUS, P. MONKS, Dr. K.-J. POPP, V. RAATZ, D. ROBINSON, S. RÜTTGERS, D. SAWYER, Dr. K. SCHMIDT, Dr. P. A. SCHMITT, Dr. H. VÖLKEL, R. WALKER

- Scottish Studies Centre (Forschungsabteilung):
Univ.-Prof. Dr. H. W. DRESCHER,
Dr. S. HAGEMANN, G. KRISTMANNSON
- Lehrbeauftragter: Dr. D. STRAUSS

Institut für Französische und Italienische Sprache und Kultur (IFISK)

- Geschäftsführender Leiter:
Univ.-Prof. Dr. K.-P. LINDER,
Geschäftszimmer: N. N., Marlies ZIEHL, Zi. 342, Tel. (0 72 74) 5 08-3 42
- Univ.-Prof. Dr. P. SCHUNCK
- Wiss. Mitarbeiter:
D. ANDRES, J. AUBRON, Dr. D. VON BUBNOFF, Dr. F. CHILLEMÍ JUNGSMANN, Dr. G. GILMOZZI, G. ILLER, Dr. S. KUPSCH-LOSEREIT, J. NEFF, H. OFFEN, Ch. PÉLÉGRY, Dr. J. PICARD, Dr. A. POHLE, St. PUTZ-THATE, Dr. J. RATHJE, S. SCHÄTTLE-HUG, D. STEHL, Dr. J.-F. TONARD, G. WEIS, E. WIESMANN, M.-F. WESTENFELDER-STRAUB

Institut für Spanische und Portugiesische Sprache und Kultur (ISPSK)

- Geschäftsführender Leiter:
Univ.-Prof. Dr. K. PÖRTL,
Geschäftszimmer: Gisela DÖRNER, Marion WELLER, Zi. 144, Tel. (0 72 74) 5 08-1 44, Fax 5 08-4 44
- Univ.-Prof. Dr. M. PERL
- Wiss. Mitarbeiter:
H. BANZO Y SÁENZ DE MIERA (beurlaubt), Dr. M. BETZ, M. COTILLAS, D. DIAZ PRIETO, Dr. S. GELOS, M. Ch. HAACK, H. HÄRTINGER, E. K. MÜLLER, Dr. N. RIVERO SALAVERT, J. RÖMER, M.-M. SÁNCHEZ, A. SANTOS, H.-J. SCHAEFFER, C. WEEGE, A. WODTKE

Institut für Slavistik (IS)

- Geschäftsführender Leiter:
Univ.-Prof. Dr. N. SALNIKOW,
Geschäftszimmer: Ursula KIEFER,
Zi. 363, Tel. (0 72 74) 5 08-3 63
- Univ.-Prof. Dr. E. WORBS
- Wiss. Mitarbeiter:
K. BIELAWSKA-ELLERMEIER, V. BUYKO, P. ELLERMEIER, U. ENDELL-STEIERT, Dr. G. KOBRO, P. LENZ, P. RUPPERT, Dr. E.-M. SALNIKOW-RITTER, Dr. B. SENDERO

Institut für Arabische Sprache und Kultur (IASK)

- Leitung: Univ.-Prof. Dr. M. FORSTNER, Geschäftszimmer: Christine PLAGGEMEIER, Zi. 371, Tel. (0 72 74) 5 08-3 71
- Univ.-Prof. Dr. H.-R. SINGER (emeritiert)
- Wiss. Mitarbeiter: M. ALAOUI, Dr. L. KROPFITSCH, S. M. RIZK

ABTEILUNG FÜR CHINESISCHE SPRACHE UND KULTUR

- Leitung: N. N. Geschäftszimmer: N. N., Zi 375, Tel. (0 72 74) 5 08-3 75
- Wiss. Mitarbeiter: Dr. S. B. HOH, Dr. P. KUPFER, Dr. Z. ZHANG Tel. (0 72 74) 5 08-3 77

ABTEILUNG FÜR NEUGRIECHISCHE SPRACHE UND KULTUR

- Leitung: Univ.-Prof. Dr. H. RUGE, Geschäftszimmer: Ilona MONDEN, Zi. 115, Tel. (0 72 74) 5 08-1 15, Fax 5 08-4 13

- Wiss. Mitarbeiter: K. GLYKIOTI, A. KALPAKIDOU, Tel. (0 72 74) 5 08-1 16

Lehreinheiten:

FACHGRUPPEN

- Dolmetschen: Leiter: Dr. H. HÖNIG
- Übersetzen: Leiter: Dr. P. KUSSMAUL
- Fachsprachen: Leiterin: Dr. S. KUPSCH-LOSEREIT
- Terminologie: Leiter: Dr. P. A. SCHMITT

ERGÄNZUNGSFÄCHER

- Wirtschaft: Dr. R. MIKUS (Leiter)
- Technik: R. TORKA
- Recht: Dr. G. WISSING
- Medizin: Dr. Ch. BEYERLEIN-BUCHNER

Personalteil

Bedienstete der Universität

Professoren

UNIVERSITÄTSPROFESSOREN AUF LEBENSZEIT

- BARDELEBEN, Renate von, Dr. phil., *Englische Philologie m. bes. Berücksichtigung der Amerikanistik*, Sprechstd. Di 11-12, Tel. (0 72 74) 5 08-2 43, Zi. 243, Hauptgebäude. Privat: Johann-Sebastian-Bach-Straße 7, 76726 Germersheim
- BLANKE, Gustav H., Dr. phil. (emeritiert), *Anglistik-Amerikanistik*. Privat: Mozartstraße 10, 76726 Germersheim, Tel. (0 72 74) 13 58
- DRESCHER, Horst W., Dr. phil., *Englische Philologie*, Sprechstd. Di 14-15. u. n. V., Tel. (0 72 74) 5 08-2 40, Zi. 240, Hauptgebäude. Privat: Kurt-Schumacher-Ring 6, 76756 Bellheim, Tel. (0 72 72) 89 31
- FORSTNER, Martin, Dr. phil., *Islamische Philologie und Islamkunde*, Sprechstd. Di 11-12, Tel. (0 72 74) 5 08-3 72, Zi. 372, neues Hs-Gebäude. Privat: Rietburgstr. 9, 67377 Gommersheim, Tel. (0 63 27) 51 09

- GÖHRING, Heinz, Dr. phil., Dipl.-Dolmetscher, *Sprach- und Kultursoziologie*, Sprechstd. Di 8.30-9.30, Tel. (0 72 74) 5 08-2 52, Zi. 252, Hauptgebäude. Privat: Richthofenstr. 8, 76178 Germersheim, Tel. (0 72 74) 7 75 85, Fax (0 72 74) 7 75 85
- HUBER, Dieter, Fil.dr. (Universität Göteborg), *Allgemeine und Angewandte Sprachwissenschaft*, Sprechstd. n. V., Tel. (0 72 74) 5 08-2 51, Zi. 251, Hauptgebäude. Privat: Tourmuser Platz 2, 76726 Germersheim, Tel. (0 72 74) 88 28
- KELLETAT, Andreas F., Dr. phil., *Interkulturelle Germanistik*, Sprechstd. Di 16-18, Tel. (0 72 74) 5 08-3 24, Zi. 324, neues Hs-Gebäude. Privat: B 7, 9, 68159 Mannheim, Tel. (06 21) 10 39 20
- LINDER, Karl Peter, Dr. phil., *Romanistik*, Sprechstd. Do ab 10.30, Tel. (0 72 74) 5 08-3 45, Zi. 345, neues Hs-Gebäude. Privat: Am Woog 8, 76863 Herxheim, Tel. (0 72 76) 86 70
- MAYER, Gerhart, Dr. phil., Dr. sc. rel. (emeritiert), *Germanistik*. Privat: Gabriel-Biel-Str. 8, 67346 Speyer, Tel. (0 62 32) 9 37 88

- PERL, Matthias, Dr. phil., *Romanistik m. bes. Berücksichtigung des Portugiesischen*, Sprechstd. Di 18-19, Tel. (0 72 74) 5 08-2 53, Hauptgebäude, Zi. 253, Semesteranschrift: AnderHochschule 3, 76726 Germersheim
- PÖRTL, Klaus, Dr. phil., *Romanische Philologie m. bes. Berücksichtigung der Hispanistik*, Sprechstd. Mi 12-13, Tel. (0 72 74) 5 08-2 50, Zi. 250, Hauptgebäude. Privat: Paradeplatz 4, 76726 Germersheim, Tel. (0 72 74) 41 47
- RUGE, Hans, Dr. phil., *Neogräzistik*, Sprechstd. Di 10-11, Tel. (0 72 74) 5 08-1 13, Zi. 113, Hauptgebäude. Privat: Ludwigstr. 5, 76726 Germersheim, Tel. (0 72 74) 7 61 45
- SALNIKOW, Nikolai, Dr. phil., Dipl.-Dolmetscher, *Slavistik*, Sprechstd. Di 12-13, Tel. (0 72 74) 5 08-3 65, Zi. 365, neues Hs-Gebäude. Privat: Berwartsteinstr. 1, 76726 Germersheim, Tel. (0 72 74) 26 20
- SCHUNCK, Peter, Dr. phil., *Romanistik*, Sprechstd. Mi ab 10, Tel. (0 72 74) 5 08-3 53, Zi. 353, neues Hs-Gebäude. Privat: Stöberstr. 6, 67346 Speyer, Tel. (0 62 32) 7 69 29
- SINGER, Hans-Rudolf, Dr. phil. (emeritiert), *Semitistik*, Tel. (0 72 74) 5 08-3 70, Zi. 370, neues Hs-Gebäude. Privat: Bahnhofstraße 6, 76726 Germersheim, Tel. (0 72 74) 12 14
- STOLL, Karl-Heinz, Dr. phil., *Englische Philologie*, Sprechstd. Di 14-15, Tel. (0 72 74) 5 08-2 44, Zi. 244, Hauptgebäude. Privat: Königsberger Str. 20, 74915 Waibstadt, Tel. (0 72 63) 25 98
- WORBS, Erika, Dr. phil., Dipl.-Dolmetscherin, *Polonistik*, Sprechstd. Mi 11-12, Tel. (0 72 74) 5 08-3 78, Zi. 378, neues Hs-Gebäude. Privat: Alois-Gruber-Weg 40, 67346 Speyer, Tel. (0 62 32) 7 99 98
- Wissenschaftliche Mitarbeiter**
- ALAOUI MHAMDI, Mohammed, Dipl.-Übersetzer, *Arabisch*, Zi. 118. Privat: Jakobstr. 19, 76726 Germersheim, Tel. (0 72 74) 41 29
- ALTHAUS, Johanna, Dr. phil., Akad. Direktorin, *Niederländisch*, Sprechstd. n. d. Vorlesungen, Tel. (0 72 74) 5 08-3 67, 54317 Morscheid, Tel. (0 65 00) 80 33, Semesteranschrift: Tournuser Platz 2, 76726 Germersheim, Tel. (0 72 74) 84 48
- ANDRES, Dörte, Dipl.-Dolmetscherin, Wiss. Ang., *Französisch*, Tel. (0 72 74) 5 08-3 56, Zi. 356, neues Hs-Gebäude. Privat: Vorholzstr. 41, 76137 Karlsruhe
- AUBRON, Jacques, Dipl.-Übersetzer, *Französisch*. Privat: Lerchesflurweg 49, 66119 Saarbrücken, Tel. (06 81) 5 13 56
- BANZO Y SAENZ DE MIERA, Helga, Dipl.-Übersetzerin, Wiss. Ang. (beurlaubt), *Spanisch*, Sprechstd. n. d. Vorlesungen. Privat: August-Keiler-Straße 31, 76726 Germersheim
- BAUSKE, Bernd, Dr., Wiss. Ang., *Französisch*. Privat: Neuffenstr. 42, 73207 Plochingen
- BETZ, Manfred, Dr. phil., Akad. Direktor, *Spanisch*, Sprechstd. Do 11.45-13, Tel. (0 72 74) 5 08-2 48, Zi. 248, Hauptgebäude. Privat: Am Wörthberg 2, 76771 Hördt, Tel. (0 72 72) 87 01
- BIELAWSKA-ELLERMEIER, Krystyna, Dipl.-Übersetzerin, Wiss. Ang., *Polnisch und Russisch*, Sprechstd. Mo 9.45-10.30, Tel. (0 72 74) 5 08-3 64, Zi. 364. Privat: Madenburgstraße 2, 76726 Germersheim
- BOPST, Hajo, Dr. phil., Wiss. Ang., *Deutsch*, Mi 15-16, Tel. (0 72 74) 5 08-1 20, Zi. 120. Privat: Clemenceau F-67000 Strasbourg, Tel. (00 33) 88 52 99 57
- BRETYENSKY, Johann, M.A., Wiss. Ang., *Deutsch*, Sprechstd. Mo 8-9, Tel. (0 72 74) 5 08-3 79, Zi. 379, neues Hs-Gebäude. Privat: Wespinstr. 14, 68165 Mannheim, Tel. (06 21) 44 91 09
- BUBNOFF, Daria von, Dr. iur., Wiss. Ang., *Italienisch*, Sprechstd. n. d. Vorlesungen, Zi. 344, neues Hs-Gebäude. Privat: Nadlerstr. 13 A, 69226 Nußloch, Tel. (0 62 24) 1 29 96
- BUYKO, Valerij, Dipl.-Ing. (UdSSR), Oberstudienrat i. H., *Russisch*, Sprechstd. Do 10-11, Tel. (0 72 74) 5 08-3 64, Zi. 364. Privat: August-Keiler-Straße 35, 76726 Germersheim
- CHABASSE, Catherine, Wiss. Ang., *Deutsch*. Privat: Turmbergstr. 4, 76227 Karlsruhe
- CHILLEMI JUNGSMANN, Francesca, Dottore in Lettere/Univ. Padua, Wiss. Ang., *Deutsch, Italienisch, Ergänzungsstudium "Lehrer für Kinder mit fremder Muttersprache"*, Sprechstd. n. d. Vorlesungen, Tel. (0 72 74) 5 08-1 20, Zi. 120, neues Hs-Gebäude. Privat: Ulrich-von-Hutten-Str. 3, 76829 Landau, Tel. (0 63 41) 3 28 92
- COTILLAS, Mariá, Wiss. Ang., *Spanisch*. Privat: Friedenstr. 20, 67067 Ludwigshafen
- DAVIS, A. C., Dipl.-Dolmetscherin, Wiss. Ang., *Englisch*, Sprechstd. n. V. Privat: Ladenburger Str. 55, 69120 Heidelberg, Tel. (0 62 21) 41 05 07

- DIAZ PRIETO, David, Dipl. Übersetzer, Wiss. Ang., *Deutsch, Spanisch*. Privat: Hauptstraße 42, 67466 Lambrecht
- ELLERMEIER, Peter, Dipl.-Übersetzer, Wiss. Ang., *Russisch*, Sprechstd. Mi 15-16, Tel. (0 72 74) 5 08-3 64, Zi. 364. Privat: Madenburgstraße 2, 76726 Germersheim
- ENDELL-STEIERT, Ulrike, Dipl.-Dolmetscherin, Wiss. Ang., *Russisch*, Sprechstd. Di 11.45-12.30, Tel. (0 72 74) 5 08-3 64, Zi. 364. Privat: In der Achen 11, 67435 Neustadt
- FOSTER, Paul, Dr. phil., M.A., Wiss. Ang., *Englisch*, Sprechstd. Mi 11-12, Tel. (0 72 74) 5 08-1 36, Zi. 136. Privat: Königsberger Str. 21, 74889 Sinsheim-Steinsfurt
- FRIEDRICH, Elspeth, B.A., Wiss. Ang. (z. Zt. beurlaubt), *Englisch*. Privat: Rosenweg 4, 76351 Linkenheim-Hochstetten
- FRIESE, Ralf, Dipl.-Dolm., *Englisch*, Tel. (0 72 74) 5 08-1 36, Zi. 136, Hauptgebäude. Privat: Veilchenstr. 12, 76571 Gaggenau, Tel. (0 72 25) 59 22
- GELOS, Sigrid, Dr. phil., Wiss. Ang., *Spanisch*, Sprechstd. n. d. Vorlesungen. Privat: Tournuser Platz 2, 76726 Germersheim, Tel. (0 72 74) 38 36
- GILMOZZI, Giulio, Dottore in Lingue e Letterature straniere, Wiss. Ang., *Italienisch*, Sprechstd. n. d. Vorlesungen, Zi. 343, neues Hs-Gebäude. Privat: Im Steingebiß 5, 76829 Landau, Tel. (0 63 41) 6 31 13
- GLYKIOTI, Konstantina, M.A., *Neugriechisch*, Sprechstd. n. V., Tel. (0 72 74) 508-116, Zi. 116. Privat: Eichendorffstr. 4, 68167 Mannheim
- GÖPFERICH, Susanne, Dr. phil., Dipl.-Übersetzerin, *Allgemeine und Angewandte Sprachwissenschaft*, Tel. (0 72 74) 508-249, Zi. 249. Privat: Theodor-Heuss-Str. 60a, 76726 Germersheim, Tel. (0 72 74) 38 62
- GÖRKE, Lothar, Dipl.-Übersetzer, Wiss. Ang., *Englisch*, Tel. (0 72 74) 5 08-2 39, Zi. 239, Hauptgebäude. Privat: An der Hochschule 11, 76726 Germersheim
- HAACK, Christina Maria, Dipl.-Dolmetscherin, Wiss. Ang., *Spanisch*. Privat: Beethovenstr. 27, 53115 Bonn, Tel. (02 28) 65 54 40, Fax 63 95 06
- HAGEMANN, Susanne, Dr. phil., Wiss. Ass., *Englisch*, Tel. (0 72 74) 5 08-2 42, Zi. 242, Hauptgebäude
- HANN, Michael L., Wiss. Ang., *Englisch*, Tel. (0 72 74) 5 08-1 36, Zi. 136. Privat: Oberkehr-gasse 5, 76879 Hochstadt
- HÄRTINGER, Heribert, Dipl.-Übersetzer, Dipl.-Exportwirt (E.A.), *Spanisch*. Privat: Friedrich-Ebert-Str. 13, 76726 Germersheim, Tel. (0 72 74) 7 71 82
- HENNINGE, Richard, Wiss. Ang., *Englisch*, Tel. (0 72 74) 5 08-2 41, Zi. 241, Hauptgebäude. Privat: Marktstr. 66, 76829 Landau
- HOH, Sim Bin, Dr. phil., Wiss. Ang., *Chinesisch*, Sprechstd. Mi 10.30-11.30, Tel. (0 72 74) 5 08-3 77, Zi. 377, neues Gebäude. Privat: Kirchenplatz 17, 76726 Germersheim, Tel. (0 72 74) 31 53
- HÖFLE, Waltraud, Dipl.-Dolmetscherin, Wiss. Ang., *Englisch*, Tel. (0 72 74) 5 08-1 36, Zi. 136, Hauptgebäude. Privat: Bahnhofstr. 2a, 76726 Germersheim, Tel. (0 72 74) 7 62 25
- HÖNIG, Hans G., Dr. phil., Akad. Direktor, *Englisch*, Sprechstd. Fr 14.30-15.15, Zi. 118. Privat: Oberehnheimer Str. 15, 76829 Landau, Tel. (0 63 41) 3 22 84
- ILLER, Günter, Dipl.-Dolmetscher, Wiss. Ang., *Französisch*, Sprechstd. Mi ab 11.30, Tel. (0 72 74) 5 08-1 21, Zi. 121. Privat: Wattkopfstr. 18b, 76189 Karlsruhe, Tel. (0 72 1) 57 18 48
- JACOBS-HENKEL, Caroline, Dipl.-Übersetzerin, Wiss. Ang., *Niederländisch*, Tel. (0 72 74) 5 08-3 67, Zi. 367, neues Hs-Gebäude. Privat: Buchenweg 5, 76726 Germersheim, Tel. (0 72 74) 7 73 17
- KALPAKIDOU, Anastasia, Wiss. Ang., *Neugriechisch*, Sprechstd. n. V., Tel. (0 72 74) 508-116, Zi. 116. Privat: Hermann-Gmeiner-Str. 9, 76726 Germersheim, Tel. (0 72 74) 7 71 75
- KIRALY, Donald, Dr. phil. (USA), Wiss. Ang., *Englisch*, Tel. (0 72 74) 5 08-2 41, Zi. 241, Hauptgebäude. Privat: Madenburgstr. 15, 76726 Germersheim
- KOBRO, Georg, Dr. phil., M.A., Staatl. gepr. Übersetzer und Dolmetscher, Wiss. Ang., *Russisch*, Sprechstd. Di 18-19, Tel. (0 72 74) 5 08-3 64, Zi. 364. Privat: August-Keiler-Straße 35, 76726 Germersheim, Tel. (0 72 74) 34 88
- KOHLMAYER, Rainer, Dr. phil. habil., Wiss. Ang., *Deutsch*, Sprechstd. Mo 12-13, Zi. 379. Privat: Bel Air 30, F- 67630 Lauterbourg, Tel. 88 94 83 84
- KROPFITSCH, Lorenz, Dr. phil., Dipl.-Dolmetscher, Wiss. Ang., *Arabisch, Deutsch*, Sprechstd. n. d. Vorlesungen, Tel. (0 72 74) 5 08-1 18. Privat: Breslauer Straße 1A, 76726 Germersheim, Tel. (0 72 74) 31 51

- KRÜGER, Frank, M.A., Tel. (0 72 74) 5 08-1 48, Zi. 148, Hauptgebäude. Privat: Waldstr. 17, 76831 Muehlhofen, Fax (0 63 49) 58 36
- KUPFER, Peter, Dr. phil. habil., Oberstudienrat i. H., *Chinesisch*, Tel. (0 72 74) 5 08-3 77, Zi. 377, neues Hs-Gebäude. Privat: Druslachstr. 21, 67360 Lingenfeld, Tel. (0 63 44) 81 63
- KUPSCH-LOSEREIT, Sigrid, Dr. phil., Akad. Direktorin, *Französisch*, Sprechstd. Mi 12.30-13.30, Tel. (0 72 74) 5 08-1 37, Zi. 137, Hauptgebäude. Privat: Ladenburger Str. 70, 69120 Heidelberg, Tel. (0 62 21) 47 59 31
- KUSSMAUL, Paul, Ph. D. (Bristol), Akad. Direktor, *Englisch*, Tel. (0 72 74) 5 08-1 37, Zi. 118. Privat: Schlettstadter Str. 12, 76829 Landau, Tel. (0 63 41) 3 03 38
- LENG, Judith, Wiss. Ang., *Englisch*, Zi. 239. Privat: Geschwister-Scholl-Str. 2, 76726 Germersheim
- LENZ, Peter, mgr./Univ. Breslau, Wiss. Ang., *Polnisch*, Sprechstd. Di 10, Tel. (0 72 74) 5 08-3 64, Zi. 364. Privat: Posthusstraße 3b, 76726 Germersheim, Tel. (0 72 74) 45 88
- MATTER-SEIBEL, Sabina, Dr. phil., Wiss. Ang., *Englisch*. Privat: Geschwister-Scholl-Str. 2, 76726 Germersheim
- MAYER, Magdalen, Dipl.-Übersetzerin, *Englisch*, Tel. (0 72 74) 5 08-2 34, Zi. 239, Hauptgebäude. Privat: Hauptstr. 49, 76726 Germersheim, Tel. (0 72 74) 17 58
- MIKUS, Rudolf, Dr. rer. pol., Dipl.-Volkswirt, Dipl.-Übersetzer, Akad. Direktor, *Wirtschaftswissenschaften*, *Englisch*, Sprechstd. Do ab 10 c.t., Tel. (0 72 74) 5 08-1 11, Zi. 111, Hauptgebäude. Privat: Schlesierstr. 2, 67360 Lingenfeld, Tel. (0 63 44) 21 75
- MONKS, Paul, M.A. (Glasgow), Wiss. Ang., *Englisch*, Sprechstd. Do 14-15, Tel. (0 72 74) 5 08-1 36, Zi. 136. Privat: Am Fronacker 19, 76829 Landau-Mörzheim, Tel. (0 63 41) 3 14 45
- MÜLLER, Eva Katrin, Wiss. Ang., *Spanisch*, Tel. (0 72 74) 508-225, Zi. 225
- NEFF, Jacquy, Dipl.-Dolmetscher, Wiss. Ang., *Französisch*, Sprechstd. n. d. Vorlesungen. Privat: Robert-Seither-Str. 23, 76761 Rülzheim, Tel. (0 72 72) 50 06
- OFFEN, Heinrich, Dipl.-Übersetzer, Wiss. Ang., *Italienisch*, Zi. 343, neues Hs-Gebäude. Privat: Wiesbadener Str. 55, 76185 Karlsruhe, Tel. (07 21) 75 86 77
- PICARD, Jacques, Dr., Dipl.-Dolmetscher (Univ. Straßburg), Wiss. Ang., *Französisch*, Sprechstd. n. d. Vorlesungen, Tel. (0 72 74) 5 08-1 18. Privat: 18, rue Philippe Grass, F-67000 Strasbourg
- POHLE, Almut, Dr. phil., Akad. Direktorin, *Italienisch*, *Französisch*, Sprechstd. n. V., Tel. (0 72 74) 5 08-3 44, Zi. 344, neues Hs-Gebäude. Privat: August-Keiler-Str. 35, Postfach 425, 76726 Germersheim, Tel. (0 72 74) 27 98
- POPP, Klaus-Jürgen, Dr. phil., M.A. (Arkansas), Akad. Direktor, *Englisch*, Sprechstd. n. d. Vorlesungen. Privat: Am Meßplatz 10, 76726 Germersheim, Tel. (0 72 74) 15 47
- PUTZ-THATE, Stefanie, Dipl.-Übersetzerin, Wiss. Ang., *Italienisch*, Sprechstd. n. d. Vorlesungen, Zi. 343, neues Hs-Gebäude. Privat: Hermann-Vollmer-Weg 6, 67346 Speyer, Tel. (0 62 32) 9 92 38
- PÉLÉGRY, Chantal, Dipl.-Übersetzerin, Wiss. Ang., *Französisch*, Sprechstd. n. d. Vorlesungen, Tel. (0 72 74) 5 08-3 56. Privat: Im Vogelgesang 76, 67346 Speyer
- RAATZ, Volker, Wiss. Ang., *Englisch*. Privat: Im Oberwald 44, 76726 Germersheim
- RATHJE, Jürgen, Dr. (Univ. Straßburg), Akad. Direktor, *Französisch*, *Italienisch*, Sprechstd. Do 15.30-16.30, Zi. 335. Privat: Friedenstr. 80, 75173 Pforzheim, Tel. (0 72 31) 2 30 46
- REINART, Sylvia, Dr. phil., Studienrätin i. H., *Französisch*. Privat: Rue Schwing F-67610 La Wantzenau
- RIVERO SALAVERT, Nicolas, Dr. phil. M.A., Wiss. Ang., *Spanisch*, Sprechstd. n. d. Vorlesungen. Privat: Landhausstr. 41, 76332 Bad Herrenalb, Tel. (0 70 83) 34 72, Fax (0 70 83) 36 52
- RIZK, Sayed Mohamed, B.A. (Alexandria/VAR), Wiss. Ang., *Arabisch*, *Deutsch*, Sprechstd. n. d. Vorlesungen, Tel. (0 72 74) 5 08-1 18. Privat: Kirchenplatz 17, 76726 Germersheim, Tel. (0 72 74) 47 20
- ROBINSON, David J., B.Sc., Wiss. Ang., *Englisch*, Tel. (0 72 74) 5 08-1 36, Zi. 136, Hauptgebäude. Privat: Berolfweg 37, 69123 Heidelberg
- RÖMER, Jutta Isabel, Dipl.-Übersetzerin, Wiss. Ang., *Spanisch*, Sprechstd. n. d. Vorlesungen. Privat: Triftbrunnenweg 7, 67434 Neustadt, Tel. (0 63 21) 8 09 71
- RÜFFER, Eberhard, Dipl.-Übersetzer, Wiss. Ang., *Deutsch*, Sprechstd. n. d. Vorlesungen, Tel. (0 72 74) 5 08-1 20. Privat: Jägerstraße 13, 76726 Germersheim, Tel. (0 72 74) 31 70
- RÜTTGERS, Signe, Dipl.-Übersetzerin, Wiss. Ang., *Englisch*, Tel. (0 72 74) 5 08-1 36, Zi. 136, Hauptgebäude. Privat: Danziger Str. 18,

- 69124 Heidelberg-Kirchheim, Tel. (0 62 21) 7 24 16
- RUPPERT, Peter, Dipl.-Übersetzer, Wiss. Ang., *Russisch*, Sprechstd. Mi 12-13, Tel. (0 72 74) 5 08-1 18, Zi 118 (Altbau). Privat: An Fronte Karl 29, 76726 Germersheim, Tel. (0 72 74) 32 48
- SALNIKOW-RITTER, Eva-Maria, Dr. phil., Studienrätin i. H., *Russisch*, Sprechstd. Mi 10-11, Tel. (0 72 74) 5 08-3 64, Zi. 364. Privat: Berwartsteinstr. 1, 76726 Germersheim
- SANCHEZ, Marià-Mercedes, M.A., Dipl.-Dolmetscherin, Wiss. Ang., *Spanisch*. Privat: Im Eichholz 33, 53127 Bonn, Tel. (02 28) 28 13 92
- SANTOS, Antonio Inácio de Brito, Dipl.-Übersetzer, Wiss. Ang., *Portugiesisch*, Sprechstd. n. d. Vorlesungen. Privat: In der Neckarhalle 168, 69118 Heidelberg, Tel. (0 62 21) 47 43 99
- SATTEL, Herbert E., Dipl.-Handelslehrer, Akad. Direktor, *Bürowirtschaftslehre*, *Deutsch*, TDV, Sprechstd. n. d. Vorlesungen, Tel. (0 72 74) 5 08-1 48. Privat: Ostpreußenstr. 33, 67125 Dannstadt, Tel. (0 62 31) 25 30
- SAWYER, David, Dipl.-Übersetzer, Dipl.-Dolmetscher, Wiss. Ang., *Englisch*. Privat: Im Oberwald 40, 76726 Germersheim, Tel. (0 72 74) 77 72 08, Fax 7 72 09
- SCHAEFFER, Hans-Joachim, M.A., Wiss. Ang., *Portugiesisch*, Sprechstd. n. d. Vorlesungen. Privat: Zeiskamer Str. 42, 76756 Bellheim, Tel. (0 72 72) 17 42
- SCHÄTTLE-HUG, Siegrid, Dipl.-Übersetzerin, Wiss. Ang., *Italienisch*, Zi. 343, neues Hs-Gebäude. Privat: Carmerstr. 17, 10623 Berlin, Tel. (0 30) 3 12 38 38
- SCHEINHARDT, Hartwig, Dr. phil., Wiss. Ang., *Türkisch*, *Ergänzungsstudium »Lehrer für Kinder mit fremder Muttersprache«*, Sprechstd. n. V., Tel. (0 72 74) 5 08-1 20, Zi. 120, Hauptgebäude. Privat: Werftstraße 6, 76726 Germersheim, Tel. (0 72 74) 17 04, Fax 7 68 40
- SCHILLING, Klaus von, M.A., Wiss. Ang., *Deutsch*, Sprechstd. Di u. Do 10-11, Tel. (0 72 74) 5 08-3 23, Zi. 323, neues Hs-Gebäude. Privat: Gutenbergstr. 23, 76307 Karlsbad, Tel. (0 72 02) 86 85
- SCHMIDT, Klaus, Dr. phil., Dipl.-Übersetzer, Wiss. Ang., *Englisch*, Tel. (0 72 74) 5 08-2 41, Zi. 241, Hauptgebäude. Privat: Danziger Str. 8, 67360 Lingenfeld
- SCHMITT, Peter A., Dr. phil., Dipl.-Übersetzer, Oberstudienrat i. H., *Englisch*, Tel. (0 72 74) 5 08-1 37, Zi. 137. Privat: Maiblumenstraße 28, 76726 Germersheim, Tel. (0 72 74) 21 26
- SENDERO, Bogdan, Dr. phil., Wiss. Ang., *Polnisch*, Tel. (0 72 74) 508-364. Privat: Römerweg 8, App. 143, 76726 Germersheim, Tel. (0 72 74) 73 96
- SRINIVASAN, Venkatakrisnan, *Allgemeine und Angewandte Sprachwissenschaft*. Privat: An der Lünette 3, 76726 Germersheim
- STEHL, Denise, Dipl.-Übersetzerin, Wiss. Ang., *Französisch*, Sprechstd. n. d. Vorlesungen, Tel. (0 72 74) 5 08-3 56. Privat: Zeppelinstr. 22, 76870 Kandel, Tel. (0 72 75) 38 18
- TONARD, Jean-François, Dr., Wiss. Ang., Sprechstd. n. d. Vorlesungen. Privat: Eupener Str. 1, 65203 Wiesbaden, Tel. (06 11) 60 19 17
- VALLE, Riitta, Mag. Phil. (Univ. Helsinki), Wiss. Ang., *Deutsch*, Sprechstd. n. d. Vorlesungen, Tel. (0 72 74) 5 08-1 06. Privat: Rödelbergweg 1, 65817 Eppstein, Semesteranschrift: Theobaldstraße 3, 76726 Germersheim, Tel. (0 72 74) 49 12
- VÖLKEL, Hermann, Dr. phil., Dipl.-Übersetzer, Studienrat i. H., *Englisch*, Tel. (0 72 74) 5 08-2 42, Zi. 242, Hauptgebäude. Privat: Queichstr. 8, 76726 Germersheim, Tel. (0 72 74) 41 87
- WALKER, Ronald, M.Sc., Wiss. Ang., *Englisch*. Privat: Friedrich-Ebert-Str. 16, 76726 Germersheim, Tel. (0 72 74) 73 47
- WEEGE, Comelia, Wiss. Ang., *Spanisch*, Tel. (0 72 74) 508-225, Zi. 225
- WEIS, Günther, Wiss. Ang., *Französisch*, Sprechstd. Mi 12, Tel. (0 72 74) 5 08-3 54, Zi. 354, neues Hs-Gebäude. Privat: Karlsruher Str. 58a, 68775 Ketsch, Tel. (0 62 02) 6 39 09
- WESTENFELDER, Johannes, Dr., Wiss. Ang., *Deutsch*, Sprechstd. n. d. Vorlesungen, Tel. (0 72 74) 5 08-1 20. Privat: Hans-Graf-Sponnek-Str. 1, 76726 Germersheim, Tel. (0 72 74) 15 44
- WESTENFELDER-STRAUB, Marie-Françoise, Dipl.-Übersetzerin, Wiss. Ang., *Französisch*, Sprechstd. n. d. Vorlesungen, Tel. (0 72 74) 5 08-3 56. Privat: Kauzengasse 12, 67365 Schwegenheim, Tel. (0 63 44) 66 67
- WIESMANN, Eva, Dipl.-Übersetzerin, *Französisch*, *Italienisch*, Zi. 343. Privat: Schlesier Str. 2, 67360 Lingenfeld, Tel. (0 63 44) 73 57
- WODTKE, Angela, Wiss. Ang., *Portugiesisch*, Sprechstd. n. d. Vorlesungen. Privat: Albrecht-Dürer-Straße 28, 65195 Wiesbaden, Tel. (06 11) 40 39 06, Semesteranschrift: Orffstraße 10, 76726 Germersheim

ZHANG, Zhenhuan, Dr. phil., Wiss. Ang., *Chinesisch*, Tel. (0 72 74) 5 08-3 77, Zi. 377, neues

Hs-Gebäude. Privat: Bothestr. 5/58c, 69126 Heidelberg, Tel. (0 62 21) 38 36 57

Nichtbedienstete Lehrkräfte und Lehrbeauftragte

Lehrbeauftragte

ABBAS, Abd El Nasser, *Arabisch*. Privat: Rhein-
nauer Ring 5, 68219 Mannheim
ALAOUI MHAMDI, Helga, Dipl.-Übersetzerin,
Arabisch, Deutsch. Privat: Jakobstr. 19, 76726
Germersheim, Tel. (0 72 74) 41 29
ARCIERI, Giuseppe, *Hochschulsport*. Privat:
Oberamtsstraße 15, 76726 Germersheim
BEYERLEIN-BUCHNER, Christoph, Dr. med.,
Medizin. Privat: An Fronte Karl, 76726 Ger-
mersheim
BLOOM, Steven, Dr.. Privat: Bogenstr. 5, 69124
Heidelberg, Tel. (0 62 21) 78 15 95
BURGBACHER, Wendy. Privat: Charlottenstr.
8/223, 72070 Tübingen
CAROLAN-BROZY, Sandra, Dipl.-Übersetzerin,
Englisch. Privat: Poststr. 16, 68309 Mannheim
CHALMEL-FREY, Agnès, *Französisch*
CHIARO, Maria Grazia, M.A., *Italienisch*, Tel.
(0 72 74) 5 08-3 43, Zi. 343, neues Hs-Gebäu-
de. Privat: Roggenplatz 2, 68305 Mannheim,
Tel. (06 21) 75 23 44
DIETRICH, Laura, Dottore in Lingue e Letterature
Straniere, Univ. L. Bocconi, Mailand, *Italie-
nisch*, Zi. 343, neues Hs-Gebäude. Privat: Am
Mönchsbusch 34, 67373 Dudenhofen, Tel.
(0 62 32) 9 20 90
DLUGOSCH, Martin, Dipl.-Übersetzer, *Chine-
sisch*. Privat: Hohe Str. 26, 72770 Reutlingen
DOMINET, Rita, Dipl.-Übersetzerin, *Niederlän-
disch*. Privat: Wehlauerstr. 61, 76139 Karlsruhe
FEIN, Svetlana, *Russisch*. Privat: Friedrich-Ebert-
Str. 29, 76829 Landau, Tel. (0 63 41) 8 25 37
FEIN, Hermann, *Russisch*. Privat: Friedrich-
Ebert-Str. 29, 76829 Landau, Tel. (0 63 41)
8 25 37
GELOS, Rafael, *Spanisch*. Privat: Tournuser Platz
2, 76726 Germersheim
GRESSER, Edmond, *Französisch*. Privat: rue de la
gaare, F- 67610 Wartenau
GROPENGIESSER, Carola, *Stimmbildung für Dol-
metscher*. Privat: Schollstr. 8, 69469 Weinheim
HÄHNEL, Klaus, Dipl.-Übersetzer, *Russisch*. Pri-
vat: August-Keiler-Str. 35, 76726 Germers-
heim
HÖNIG, Sylvia, M.A., B.A., *Englisch, Deutsch*.
Privat: Oberehnheimer Str. 15, 76829 Landau

HOOPER, Raymond G., Dr. phil., *Englisch*. Privat:
Brahmsstr. 4, 67551 Worms
JANSEN, Carola, Dipl.-Übersetzerin, *Englisch*.
Privat: An Fronte Karl 12, 76726 Germersheim
KERSCHER, Karl-Ludwig, *Französisch, Recht*.
Privat: Franz-Schubert-Str. 1, 76726 Germers-
heim
KONT, Mehmet Sait, Dipl.-Übersetzer, *Soziolo-
gie*. Privat: Windhofstraße 1, 76726 Germers-
heim
KRAUS, Barbara, Dipl.-Übersetzerin. Privat: Bis-
markstr. 8, 76726 Germersheim
KRÜGER, Beate, Dipl.-Übersetzerin. Privat:
Waldstr. 17, 76831 Billigheim
KUBISCHTA, Hans, M.A.. Privat: Friedrichstr. 10,
67117 Heidelberg
LAHMAR, Hatem, Lektor, *Arabisch*, Tel. (0 72 74)
5 08-1 18, Zi. 118, Hauptgebäude. Privat: Mo-
ritzstr. 17, 65183 Wiesbaden
MARIN Y PRESNO, Arcali-Rosa. Privat: Fi-
scherstr. 19, 76726 Germersheim, Tel.
(0 72 74) 20 01
MELLINGHAUS-DOWIDAT, Ursula, Dipl.-Über-
setzerin, *Italienisch*, Zi. 343, neues Hs-Gebäu-
de. Privat: Fischerstr. 19, 76726 Germersheim,
Tel. (0 72 74) 20 01
PERSIUN, Alexander, Dr., Akad. Direktor. Privat:
Werftstr. 6, 76726 Germersheim
RIMBACH, Richard, *Sprechkunde*. Privat: Fried-
richthaler Str. 1, 66113 Saarbrücken, Tel.
(06 81) 4 62 78
SALERNO, Andreina, Dipl.-Übersetzerin, *Text-
verarbeitung*. Privat: Kellereistr. 19, 67433
Neustadt a.d.W.
SELZER, Hans-Georg, *Hochschulsport*. Privat:
Sandstr. 3a, 76726 Germersheim
SEUBERT, Sabine, Dipl.-Dolmetscherin. Privat:
Rintheimer Hauptstr. 26, 76131 Karlsruhe
SIEVER, Holger, Dipl.-Dolmetscher, Wiss. Ang.,
*Allgemeine und Angewandte Sprachwissen-
schaft, Sprach- und Kulturosoziologie*, Tel.
(0 72 74) 5 08-24, Zi. 249. Privat: Konrad-Ade-
nauer-Str. 25, 76726 Germersheim, Tel.
(0 72 74) 72 70
SNIDER, Marie-Noelle, Dipl.-Übersetzerin,
Deutsch. Privat: Albert-Schweitzer-Str. 50,
76297 Stutensee-Spöck
STOTZ, Margareta, *Norwegisch*. Privat: Heinrich-
Heine-Str. 5, 67346 Speyer

STRAUSS, Dietrich, Dr. phil., Scottish Studies Centre. Privat: Am Eichbühl 28 A, 61476 Kronberg i.T., Tel. (0 61 73) 64 04 69
 TORKA, Rainer, Dipl.-Ing., Studiendirektor, Technik. Privat: Mahlastr. 6, 76829 Landau, Tel. (0 63 41) 8 41 11
 TRABERT, Michael, Dr. phil., Englisch. Privat: Thomaestr. 15, 65193 Wiesbaden

VÖLKEL, Liisa, Dipl.-Übersetzerin, Deutsch für Finnern. Privat: Römerweg 7, 76726 Germersheim
 WISSING, Gerhard, Dr. iur., Rechtswissenschaft. Privat: Am Gewannenpfad 10, 76835 Burrweiler
 ZANGER, Jules, Prof., Ph. D., Amerikanistik. Privat: Rossertstr. 12, 60323 Frankfurt a. M., Tel. (069) 72 84 62

Lehrveranstaltungen

Allgemeine Lehrveranstaltungen

- Sprecherziehung, Gruppe I [1-std.]
R. Rimbach
 Mo 13.30-14.15 — Hs 237
- Sprecherziehung, Gruppe II [1-std.]
R. Rimbach
 Mo 14-15 — Hs 237
- Übungen zur rhetorischen Kommunikation für Fortgeschrittene [2-std.]
R. Rimbach
 Mo 16.45-18.15 — Hs 329
- Verstehens- und Notizentechnik für Dolmetscher [2-std.]
D. Andres
 Z. u. O. n. V.
- Mehrsprachiges Konferenzdolmetschen [2-std.]
D. v. Bubnoff, H. Fein, W. Höfle, H. Hönig, D. Kiraly, J. Neff, M. Sanchez
 Fr 11-13 — Dol. I, II, Aud. max.
- Textproduktion für Literaturübersetzer [1-std.]
R. Kohlmayer
 14-tägl.: Do 15.30-17 — Hs 325

Elektronische Text- und Datenverarbeitung (Informationsverarbeitung)

Vorlesungen

- Grundlagen der elektronischen Datenverarbeitung (Hardware, Software, Betriebssysteme) [2-std.]
N. N.
 Di 10.30-12 — Hs 237
- Einführung in die Arbeit mit lokalen und globalen Computernetzen (Internet) [2-std.]
F. Krüger
 Fr 9-11 — R 139

Vorlesungen mit Übung

- Relationale Datenbanken (FoxPro oder Access) [2-std.]
N. N.
 Z. u. O. n. V.
- Information Retrieval (Informationsgewinnung und Textdatenbanken) [2-std.]
N. N.
 Z. u. O. n. V.

- Computereinsatz im Übersetzungswesen [2-std.]
V. Srinivasan
 Mi 9-11 — R 143

Übungen

- Einführung in das Arbeiten mit Personal Computern [2-std.]
S. Göpferich
 Mi 13 s.t.-14.30 — R 143
- Einführung in das Arbeiten mit Personal Computern [2-std.]
A. Salerno
 Do 14-16 — R 143
- Einführung in das Arbeiten mit Personal Computern [2-std.]
H. Sattel
 Fr 14.30-16 — R 143
- Einführung in die Textverarbeitung mit Word [2-std.]
B. Krüger
 Mo 16 s.t.-17.30 — R 143

- Einführung in die Textverarbeitung mit Word [2-std.]
B. Krüger
Mo 17.45-19.15 — R 143
- Textverarbeitung mit Word [2-std.]
A. Salerno
Do 16 s.t.-17.30 — R 143
- Einführung in die Textverarbeitung mit Word Perfect 6.0 [2-std.]
H. Sattel
Di 16-18 — R 143
- Desktop Publishing: Layout, Grafik, Scannen [2-std.]
B. Krüger
Fr 11-13 — R 143
- Textverarbeitung mit Word und Excel für Fortgeschrittene [2-std.]
A. Salerno
Fr 13 s.t.-14.30 — R 143
- Text-, Rechen-, Grafik-, Datenbank- und Programmierfunktionen in Excel 5 mit Anwendungen [2-std.]
H. Sattel
Mo 12 s.t.-13.30 — R 143

Bürowirtschaftslehre

Vorlesung mit Übungen

- Terminologie, Sach- und Rechtsgrundlagen der Wirtschaftskorrespondenz, I. Texte und Dokumente im Binnenhandel, Formulierungsübungen am Computer [3-std.]
H. Sattel
Fr 12.30-14 (1 Std. Z. n. V.) — Hs 328, R 143

Übungen

- Rechnungswesen, Doppelte Buchführung, I. Einführung in das System, Verbuchen von Geschäftsvorfällen und Abschlüsse [3-std.]
H. Sattel
Mo 10 s.t.-11.30 (1 Std. Z. n. V.) — Hs 373, R 143
- Wirtschaftsmathematik, -rechnen, I. Ausgewählte Gebiete, Übungen am Microcomputer [3-std.]
H. Sattel
Di 18 s.t.-19.30 (1 Std. Z. n. V.) — Hs 331, R 143

Ergänzungsfächer

A) WIRTSCHAFTSWISSENSCHAFTEN

Vorlesungen

- Einführung in die Theorie der Außenwirtschaft, 2.-6. Sem. [2-std.]
R. Mikus
Mi 8-10 — Hs 386
- Einführung in die Allgemeine Betriebswirtschaftslehre III, 2.-6. Sem. [1-std.]
R. Mikus
Mi 10-11 — Hs 386

Volkswirtschaftliches Proseminar

- Grundfragen der Wirtschaftsordnungspolitik [2-std.]
R. Mikus
Fr 11-13 — Hs 329

Übungen

- Übung zur volks- und betriebswirtschaftlichen Vorlesungsthematik für Kandidaten der EF-Prüfung [1,5-std.]
R. Mikus
Z. u. O. n. V.
- Diskussion von Arbeitsentwürfen (für Diplomanden) [1-std.]
R. Mikus
Z. n. V. — R 111

B) RECHTSWISSENSCHAFT

Vorlesung

- Deutsches und Europäisches Arbeitsrecht [3-std.]
G. Wissing
Mi 14.45-17.30 — Hs 328

Übungen

- Übung zur Vertiefung des Vorlesungsstoffes [1,5-std.]
G. Wissing
14-tägl.: Fr 16 s.t.-18.30 — Hs 328
- Übung für Examenskandidaten zur Vorbereitung [1,5-std.]
G. Wissing
14-tägl.: Fr 16 s.t.-18.30 — Hs 328

C) TECHNIK**Vorlesungen**

- Physik/Chemie, 3. Sem. [2-std.]
R. Torka
Mi 9 s.t.-10.30 — Hs AM
- Fertigungstechnik, 5. Sem. [2-std.]
R. Torka
Mi 11 s.t.-12.30 — Hs AM

Seminar

- Kraftfahrzeugtechnik, 3. Sem. [2-std.]
R. Torka
14-tägl.: Mi 13.30-15 — Hs AM

Übung

- Produktionstechnik – Fragen zur EF-Prüfung und zu Diplomarbeitsentwürfen [2-std.]
R. Torka
14-tägl.: Mi 13.30-15 — R 111

D) MEDIZIN**Vorlesung**

- Ausgewählte Kapitel aus der Kardiologie und Pulmonologie [2-std.]
C. Beyerlein-Buchner
Mo 16-18 — Hs 368

Proseminar

- Aktuelle Themen aus dem Gesamtgebiet der Medizin [2-std.]
C. Beyerlein-Buchner
Do 16-18 — Hs 329

Allgemeine und Angewandte Sprachwissenschaft**Vorlesungen**

- Einführung in die Sprachwissenschaft: Struktureigenschaften und Funktionen menschlicher Sprache [2-std.]
D. Huber
Di 17-19 — Hs 328
- Einführung in die Korpuslinguistik (Statistische Sprachdatenverarbeitung) [2-std.]
N. N.
Mi 10-12 — Hs 326

Proseminare

- Linguistische Semantik: Theorien und Modelle sprachlicher Bedeutung [2-std.]
D. Huber
Do 9 s.t.-10.30 — Hs 347
- Verstehens- und Lernprozesse [2-std.]
S. Göpferich
Di 14 s.t.-15.30 — Hs 326

Seminare

- Seminar für Kandidaten der Diplom-Übersetzer-Prüfung (ab 5. Sem.). Interkulturelles Technical Writing (ITW) I [2-std.]
S. Göpferich
Mo 17 s.t.-18.30 — R 139

- Textverstehen und Textverständlichkeit [2-std.]
H. Siever
Mo 9 s.t.-10.30 — Hs 228

Hauptseminar

- Translationswissenschaft: Übersetzen und Dolmetschen [2-std.]
D. Huber
Mi 16-18 — Hs 368
- Computergestützte Terminologiearbeit am Beispiel CATS [2-std.]
D. Huber durch P. Schmitt
Mo 14 s.t.-15.30 — R 143

Kolloquium

- Besprechung von Diplom- und Doktorarbeiten [2-std.]
D. Huber
Z. u. O. n. V.

Übung

- Übung zum Seminar Interkulturelles Technical Writing [2-std.]
S. Göpferich
Do 14 s.t.-15.30 — Hs 237

- Computereinsatz im Übersetzungswesen [2-std.]
V. Srinivasan
Mi 9-11 — R 143
- Stimmbildung für Dolmetscher [3-std.]
C. Gropengießer
Z. u. O. n. V.
Blockveranstaltung

Soziologie (Sprach- und Kulturosoziologie)

Proseminare

- Eigen- und fremdkulturelle Erfahrungen: Ein Tandemseminar für ausländische und deutsche Studierende [2-std.]
H. Göhring
Di 17 s.t.-18.30 — R 252
- Ethnische Minderheiten [2-std.]
H. Göhring
Di 15-17 — R 252
- Interkulturelle Gesprächsanalyse [2-std.]
H. Göhring, H. Siever
Mo 14-16 — Hs 228

Hauptseminar

- Zur Problematik von Nationalcharakter und Sozialcharakter [2-std.]
H. Göhring
Mo 16-18 — R 252

Oberseminar/Kolloquium

- Oberseminar: Einzelbesprechungen zu Fragen der Stoffauswahl für Diplomarbeit und mündliche Diplom-Prüfung [2-std.]
H. Göhring
14-tägl.: Z. n. V. — R 252
- Kolloquium für Doktoranden [2-std.]
H. Göhring
14-tägl.: Z. n. V. — R 252

Germanische Sprachen

Deutsch als Erstfachsprache

Vorlesungen

- Deutsche Literatur im internationalen Kontext I (von den Anfängen bis 1700) mit Lektürekurs [2-std.]
A. F. Kelletat
Di 14-15 — Hs 328
- Die Sprachgeschichte und Geschichte der germanistischen Sprachwissenschaft im Überblick, ab 2. Sem. [2-std.]
R. Kohlmayer
Mo, Do 13-14 — Hs 328
- Deutsche Geschichte III: 1945-1968 [2-std.]
K. v. Schilling
Di 16-17, Do 10-11 — Hs 348

Proseminare

- Linguistisches Proseminar [2-std.]
H. Bopst
Mo 14-16 — Hs 334
- Linguistisches Proseminar [2-std.]
N. N.
Z. u. O. n. V.

- Literaturwissenschaftliches Proseminar: Die Erzählungen Franz Kafkas [2-std.]
K. v. Schilling
Di 17 s.t.-18.30 — Hs 348
- Kulturwissenschaftliches Proseminar: Die Auseinandersetzung mit der sozialistischen Vergangenheit im wiedervereinigten Deutschland [2-std.]
K. v. Schilling
Mo 14 s.t.-15.30 — Hs 327

Hauptseminare

- Literaturwissenschaftliches Hauptseminar: Hans Magnus Enzensberger [2-std.]
A. F. Kelletat
Do 14.30-16 — Hs 347
- Linguistisches Hauptseminar: Texttypen, Textsorten, Methoden der Textanalyse [2-std.]
A. F. Kelletat, R. Kohlmayer
Mo 15.30-17 — Hs 325

Oberseminare/Kolloquien

- Kolloquium für Diplomanden [2-std.]
A. F. Kelletat
Do 18.30-20 — Hs 326

- Kolloquium für Doktoranden [2-std.]
A. F. Kelletat
14-tägl.: Di 18.45-20.15 — Hs 325
- Analyse und Übersetzung deutscher Lyrik [1-std.]
A. F. Kelletat
14-tägl.: Di 18.45-20.15 — Hs 325

Übersetzerseminar

- Seminar für Kandidaten der Diplom-Übersetzer-Prüfung, Deutsch-Finnisch [2-std.]
R. Valle
Z. u. O. n. V.

Grundstudium (1.-4. Sem.)

- Grammatik A, 1. Sem. [3-std.]
H. Bopst
Mo 11-13 — Hs 386
Mi 10-11 — Hs 233
- Grammatik B, 1. Sem. [3-std.]
N. N.
Z. u. O. n. V.
- Grammatik C, Ausgewählte Kapitel der Grammatik und Stilistik, ab 2. Sem., in 2 Gruppen [2-std.]
J. Brestyensky
 - Gruppe I: Fr 9.30-11 — Hs 373
 - Gruppe II: Fr 13.30-15 — Hs 373
- Lektüre mit Kommentar 1. Sem. [1-std.]
J. Westenfelder
Di 16-17 — Hs 325
- Phonetik der deutschen Sprache (I), Lautbildung, in 4 Gruppen [1-std.]
R. Rimbach
 - Gruppe I: Mo 13.30-14.15 — SL, Hs 237
 - Gruppe II: Mo 14-15 — SL, Hs 237
 - Gruppe III: Mo 15.30-16.15 — SL, Hs 329
 - Gruppe IV: Mo 16-17 — SL, Hs 329
- Schriftliche Arbeiten, ab 1. Sem., in 2 Gruppen [2-std.]
 - Gruppe I (A-K):
E. Rüffer
Do 10 s.t.-11.30 — Hs 134
 - Gruppe II (L-Z):
J. Westenfelder
Do 9.30-11 — Hs 325
- Besprechung von schriftlichen Arbeiten [1-std.]
E. Rüffer
Do 12-13 — Hs 230

- Wortschatzübungen [1-std.]
H. Bopst
Mi 14-15 — Hs 386
- Techniken des wissenschaftliche Arbeitens [2-std.]
A.-R. Marin
Z. u. O. n. V.
- Einführung in die literaturwissenschaftliche Textinterpretation [2-std.]
K. v. Schilling
Do 14.30-16 — Hs 329
- Sprachwissenschaftliche Textanalyse, ab 3. Sem. [2-std.]
H. Bopst
Mi 11-13 — Hs 328
- Einführung in die Terminologie der Wirtschaft (I): Geld und Kredit [1-std.]
H. Sattel
Mo 9-10 — Hs 348
- Gemeinsprachliche Übersetzungsübungen
 - Deutsch-Französisch, 1.-4. Sem. [2-std.]
C. Chabasse
Di 10 s.t.-11.30 — Hs 386
 - Französisch-Deutsch, 1.-2. Sem. [1-std.]
J. Westenfelder
Mo 10-11 — Hs 326
 - Französisch-Deutsch, 3.-4. Sem. [2-std.]
J. Westenfelder
Mo 17.30-19 — Hs 326
 - Deutsch-Englisch [2-std.]
S. Hönig
Mo 9.30-11 — Hs 350
 - Englisch-Deutsch [2-std.]
E. Rüffer
Di 10 s.t.-11.30 — Hs 234
 - Deutsch-Finnisch, 1.-4. Sem. [1-std.]
R. Valle
Di 15-16 — Hs 325
 - Finnisch-Deutsch, 1.-4. Sem. [2-std.]
R. Valle
Do 13 s.t.-14.30 — Hs 326
 - Deutsch-Italienisch [2-std.]
F. Chillemi Jungmann
Mo 9.30-11 — Hs 325
 - Italienisch-Deutsch [2-std.]
J. Westenfelder
Mo 16 s.t.-17.30 — Hs 327
 - Spanisch-Deutsch [2-std.]
J. Brestyensky
Fr 11 s.t.-12.30 — Hs 325
 - Deutsch-Spanisch [2-std.]
A.-R. Marin
Z. u. O. n. V.

- Arabisch-Deutsch [2-std.]
H. Alaoui
Di 10 s.t.-11.30 — Hs 325
- Deutsch-Arabisch [1-std.]
S. M. Rizk
Fr 12-13 — Hs 362
- Russisch-Deutsch [2-std.]
U. Endell-Steiert
Mi 11 s.t.-12.30 — Hs 236
- Deutsch-Russisch [2-std.]
G. Kopro
Do 11 s.t.-12.30 — Hs 325
- Polnisch-Deutsch, 1.-4. Sem. [2-std.]
P. Lenz
Di 14 s.t.-15.30 — Hs 362
- Deutsch-Polnisch, 1.-4. Sem. [2-std.]
B. Sendero
Do 8.30-10 — Hs 228
- Verhandlungsdolmetschen, Finnisch-Deutsch [1-std.]
R. Valle, L. Völkel
14-tägl.: Z. u. O. n. V.

Hauptstudium Dipl.-Übersetzer (ab 5. Sem.)

(Die für das 5. und 6. Semester vorgesehenen Übersetzungsübungen sind auch für den Studiengang Akademisch geprüfter Übersetzer bestimmt.)

- Sprachwissenschaftliches Kolloquium [1-std.]
R. Kohlmayer
Mi 15-16 — Hs 325
- Besprechung von Arbeitsentwürfen (für Diplomanden) [2-std.]
R. Kohlmayer
Mo 17 s.t.-18.30 — Hs 325
- Das politisch-soziale System der Bundesrepublik Deutschland I: Politik, Recht und Verwaltung [2-std.]
K. v. Schilling
Mo 17-18 — Hs 328
Di 9-10 — Hs 348
- Landeskundliches Kolloquium [1-std.]
K. v. Schilling
14-tägl.: Do 17 s.t.-18.30 — Hs 326
- Gemeinsprachliche Übersetzungsübungen
- Deutsch-Französisch, 5.-6. Sem. [2-std.]
M.-N. Snider
Z. u. O. n. V.
- Deutsch-Französisch, 7.-8. Sem. [2-std.]
C. Chabasse
Mo 11.30-13 — Hs 327

- Französisch-Deutsch [2-std.]
J. Brestyensky
Mo 9.30-11 — Hs 327
- Spanisch-Deutsch [2-std.]
J. Brestyensky
Mo 11.30-13 — Hs 326
- Deutsch-Spanisch [2-std.]
A.-R. Marin
Z. u. O. n. V.
- Italienisch-Deutsch [2-std.]
J. Westenfelder
Mi 13 s.t.-14.30 — Hs 235
- Deutsch-Italienisch [2-std.]
F. Chillemi Jungmann
Mo 14 s.t.-15.30 — Hs 232
- Englisch-Deutsch [2-std.]
R. Kohlmayer
Mi 16-18 — Hs 348
- Deutsch-Englisch [2-std.]
S. Hönig
Mo 11.30-13 — Hs 350
- Deutsch-Finnisch [2-std.]
R. Valle
Di 17 s.t.-18.30 — Hs 325
- Finnisch-Deutsch [2-std.]
R. Valle
Di 11 s.t.-12.30 — Hs 326
- Arabisch-Deutsch [2-std.]
H. Alaoui
Di 11.30-13 — Hs 234
- Deutsch-Arabisch [1-std.]
S. M. Rizk
Fr 14-15 — Hs 362
- Übersetzungsübungen zur Fachsprache der Wirtschaft
- Deutsch-Französisch [2-std.]
C. Chabasse
Mo 14 s.t.-15.30 — Hs 325
- Französisch-Deutsch [2-std.]
J. Westenfelder
Fr 14 s.t.-15.30 — Hs 326
- Englisch-Deutsch [2-std.]
R. Kohlmayer
Do 11 s.t.-12.30 — Hs 236
- Deutsch-Englisch [2-std.]
E. Ruffer
Di 17 s.t.-18.30 — Hs 236
- Italienisch-Deutsch [2-std.]
J. Westenfelder
Di 17 s.t.-18.30 — Hs 326
- Deutsch-Italienisch [2-std.]
F. Chillemi Jungmann
Mo 11.30-13 — Hs 325

- * Finnisch-Deutsch [2-std.]
R. Valle
Do 8 s.t.-9.30 — Hs 327
- * Deutsch-Finnisch [2-std.]
R. Valle
Mi 13-15 — Hs 325
- * Arabisch-Deutsch [2-std.]
L. Kropfftsch
Mo 12-13 — Hs 230
Mi 10.45-11.30 — Hs 325
- * Deutsch-Arabisch [2-std.]
S. M. Rizk
Fr 10-12 — Hs 230
- * Übersetzungsübungen zur Fachsprache der Technik
- * Spanisch-Deutsch [2-std.]
J. Brestyensky
Mo 14 s.t.-15.30 — Hs 326
- * Deutsch-Spanisch [2-std.]
J. Brestyensky
Do 11.30-13 — Hs 326
- * Verhandlungsdolmetschen für Übersetzer, Französisch [2-std.]
D. Stehl/N. N.
Do 12 s.t.-13.30 — Hs 237
- * Stegreifübersetzen, Finnisch [1-std.]
R. Valle
Z. u. O. n. V.

Übersetzungsübungen in der Zweifachsprache Englisch für ausländische Studierende

- * Gemeinsprachliche Übersetzungsübungen
- * Englisch-Deutsch, 1.-4. Sem. [2-std.]
R. Kohlmayer
Do 17 s.t.-18.30 — Hs 386
- * Deutsch-Englisch, 1.-2. Sem. [2-std.]
E. Rüffer
Mi 17.30-19 — Hs 330
- * Deutsch-Englisch, 3.-4. Sem. [2-std.]
E. Rüffer
Di 12 s.t.-13.30 — Hs 325
- * Englisch-Deutsch, 5.-8. Sem. [2-std.]
E. Rüffer
Mi 16 s.t.-17.30 — Hs 325
- * Übersetzungsübungen zur Fachsprache der Wirtschaft, Englisch-Deutsch, 5.-8. Sem. [2-std.]
R. Kohlmayer
Mi 18 s.t.-19.30 — Hs 348

Übersetzungsübungen in der Zweifachsprache Französisch für ausländische Studierende

- * Gemeinsprachliche Übersetzungsübungen
- * Französisch-Deutsch, 1.-4. Sem. [2-std.]
E. Rüffer
Do 17 s.t.-18.30 — Hs 325
- * Deutsch-Französisch, 1.-4. Sem. [2-std.]
M.-N. Snider
Di 12.30-14 — Hs 327
- * Französisch-Deutsch, 5.-8. Sem. [2-std.]
J. Brestyensky
Do 9.30-11 — Hs 326
- * Übersetzungsübungen zur Fachsprache der Wirtschaft, Französisch-Deutsch, 5.-8. Sem. [2-std.]
J. Westenfelder
Mi 11.30-13 — Hs 325

Niederländisch als Zweifachsprache

Vorlesung mit Proseminar

- * Taal en literatuur van Nederland en Vlaanderen [2-std.]
J. Althaus
Mi 14 s.t.-15.30 — Hs 234

Proseminar

- * Einführung in die niederländische Landeskunde, 3. Sem. [2-std.]
C. Jacobs-Henkel
Do 14 s.t.-15.30 — Hs 236

Grundstudium

- * Grundkurs Stufe I, 1. Sem. [8-std.]
C. Jacobs-Henkel
Di 9 s.t.-10.30 — Hs 236
Do 9 s.t.-10.30 — Hs 234
N. N.
Di 15.30-17 — Hs 326
Do 14 s.t.-15.30 — Hs 325

- **Gemeinsprachliche Übersetzungsübungen, 3. Sem.**
- Niederländisch-Deutsch [2-std.]
J. Althaus
Di 15.30-17 — Hs 233
- Deutsch-Niederländisch [4-std.]
C. Jacobs-Henkel
Di 11 s.t.-12.30 — Hs 327
Fr 8 s.t.-9.30 — Hs 234

Hauptstudium Dipl.-Übersetzer (ab 5. Sem.)

- **Gemeinsprachliche Übersetzungsübungen: Niederländisch-Deutsch [2-std.]**
J. Althaus
Do 17 s.t.-18.30 — Hs 373
- **Übersetzungsübungen zur Fachsprache der Wirtschaft: Niederländisch-Deutsch [2-std.]**
J. Althaus
Di 18.30-20 — Hs 326
- **Übersetzungsübungen zur Fachsprache der Technik: Niederländisch-Deutsch [2-std.]**
J. Althaus
Mi 18 s.t.-19.30 — Hs 326
- **Stegreifübersetzungen und Klausuren [2-std.]**
N. N.
Di 14 s.t.-15.30 — Hs 382

- **Gemeinsprachliche Übersetzungsübungen für Studierende mit Niederländisch als Muttersprache: Niederländisch-Deutsch [2-std.]**
J. Althaus
Do 10 s.t.-11.30 — Hs 346

Hauptstudium Dipl.-Dolmetscher (ab 5. Sem.)

- **Simultandolmetschen I, 5. Sem. [1-std.]**
C. Jacobs-Henkel
Di 12.30-14 — Dol III
- **Konsekutivdolmetschen [1-std.]**
C. Jacobs-Henkel
Di 12.30-14 — Dol III
- **Simultandolmetschen II, ab 7. Sem. [2-std.]**
C. Jacobs-Henkel
Do 11 s.t.-12.30 — Dol II
- **Konsekutivdolmetschen II, ab 7. Sem. [2-std.]**
C. Jacobs-Henkel
Fr 9.30-11 — Dol I
- **Übersetzen von Konferenztexten, Niederländisch-Deutsch [2-std.]**
J. Althaus
Do 14 s.t.-15.30 — Hs 352

Anglistik und Amerikanistik (Erst- und Zweifachsprache)**KULTURWISSENSCHAFTLICHE AUSLANDSSTUDIEN****Vorlesungen**

- **Territorial Identification in Twentieth-Century Europe: The Cases of Scotland and Ireland [1-std.]**
H. W. Drescher durch S. Hagemann
Do 8.45-9.30 — Hs 328
- **Early American Literature [1-std.]**
R. v. Bardeleben
Di 10-11 — Hs 328

Übungen zu sprach- und kulturwissenschaftlichen Grundlagen

- **Übersetzungswissenschaftliche Analyse von Prosatexten [2-std.]**
- **Kurs A**
P. Kußmaul
Mi 14 s.t.-15.30 — Hs 330

- **Kurs B**
D. Kiraly
Mi 12.30-14 — Hs 373
- **Kulturspezifische Übung für Dolmetscher, USA (ab Gruppe A) [2-std.]**
V. Raatz
Di 12.30-14 — Dol II
- **American History [2-std.]**
A. Persijn
Do 12.30-14 — Hs 386
- **Introduction to Linguistic Terminology [2-std.]**
K. Schmidt
Do 12 s.t.-13.30 — Hs 373
- **Landeskunde GB [2-std.]**
R. D. Walker
Do 14-16 — Hs 328
- **Landeskunde USA [2-std.]**
S. Matter-Seibel
Mo 14 s.t.-15.30 — Hs 328

- Videos zur amerikanischen Kulturwissenschaft [2-std.]
V. Raatz
Mo 10.30-12 — Filmraum

Proseminare

- Aktuelle kulturwissenschaftliche Probleme in angelsächsischen Printmedien [2-std.]
N. N.
Di 8.30-10 — Hs 329
- Neologisms Within Contemporary American English [2-std.]
M. Trabert
Mi 17-19 — Hs 233
- Einführung in die Übersetzungstheorie [2-std.]
P. Kufßmaul
- Kurs A
Mo 15.30-17 — Hs 236
- Kurs B
Di 10.30-12 — Hs 238
- Theorie und Technik des Dolmetschens [2-std.]
W. Höfle
Do 11 s.t.-12.30 — AM-Anlage
- »Hamlet«: Text and Translation [2-std.]
D. Strauß
Di 17 s.t.-18.30 — Hs 238
- Travellers in Scotland [2-std.]
R. D. Walker
Di 10 s.t.-11.30 — Filmraum
- American Literature and Literary Criticism: Einführung in die literaturtheoretische Interpretation amerikanischer Texte [2-std.]
K. Schmidt
Do 14 s.t.-15.30 — Hs 232
- Transcendentalists Ralph Waldo Emerson. Henry David Thoreau and Margaret Fuller [2-std.]
S. Matter-Seibel
Mo 11 s.t.-12.30 — Hs 235
- Indo-English Literature: Zeitgenössische Romane. Zur Problematik der interkulturellen Begegnung zwischen Ost und West [2-std.]
S. Rüttgers
Mo 14-16 — Hs 331

Seminare

- Seminar für Kandidaten der Diplom-Übersetzer-Prüfung [2-std.]
- Kurs A
K. J. Popp
Mi 8.30-10 — Hs 352
- Kurs B
K. J. Popp
Do 8.30-10 — Hs 373
- Kurs C (Cognitive Processes in Translation)
D. Kiraly
Di 10 s.t.-11.30 — Hs 373
- Kurs D (siehe auch Institut für Allgemeine und Angewandte Sprachwissenschaft, ITW-Kurs)
S. Göpferich
- Seminar für Kandidaten der Dipl.-Dolmetscher-Prüfung [2-std.]
H. Hönig
Fr 9.30-11 — R 137

Hauptseminare

- Centre and Periphery in the Literature(s) of the British Isles [2-std.]
H. W. Drescher durch S. Hagemann
Di 14 s.t.-15.30 — Hs 238
- Youth Middle Years, and Old Age in America: Literary Representations and Cultural Meaning [2-std.]
R. v. Bardeleben
Mi 10.30-12 — Hs 238
- Wole Soyinka: »Isara: A Voyage around Es-say« [2-std.]
K.-H. Stoll
Do 10-12 — Hs 238

Kolloquien

- Kolloquium für Diplomanden [2-std.]
R. v. Bardeleben
Fr 8.45-10.15 — R 243
- Kolloquium für Doktoranden [2-std.]
R. v. Bardeleben
Z. n. V. — R 243
- Kolloquium für Doktoranden [1-std.]
K.-H. Stoll
Z. n. V. — R 244

Grundstudium*Grundkurse*

- Phonetik des Englischen
- British English [1-std.]
H. Völkel
Di 16-17 — Hs 328
- American English [1-std.]
S. Carolan-Brozy
Mi 8 s.t.-8.45 — Hs 328
- Pronunciation Exercises
- British English [1-std.]
P. Foster
Kurs A: Mo 8-9 — Hs 373
Kurs B: Mo 9-10 — Hs 373
M. L. Hann
Kurs C: Mi 10-11 — Hs 232
Kurs D: Mi 12.30-13.15 — Hs 233
- American English [1-std.]
N. N.
Kurs A: Mi 16 s.t.-16.45 — Hs 237
Kurs B: Do 9 s.t.-9.45 — Hs 237
Kurs C: Do 10 s.t.-10.45 — Hs 236
Kurs D: Mi 15-16 — Hs 134
- Grammar [1-std.]
- Gruppe A
H. Hönig
Kurs I (BE): Mi 8.45-9.30 — Hs 331
Kurs II (BE): Do 15.30-16.15 — Hs 330
- Gruppe B
H. Völkel
Kurs I (BE): Mi 10-11 — Hs 328
S. Carolan-Brozy
Kurs II (AE): Mi 11.45-12.30 — Hs 134
- Communication Practice, Gruppe B [1-std.]
- Kurs I (BE)
R. Walker
Do 16 s.t.-16.45 — Hs 233
- Kurs II (BE)
R. Walker
Fr 13.30-14.15 — Hs 236
- Kurs III (AE)
N. N.
Mi 17 s.t.-17.45 — Hs 237
- Kurs IV (AE)
N. N.
Do 11 s.t.-11.45 — Hs 362
- Vocabulary and Style, Gruppe B [2-std.]
- Kurs I (BE)
C. Jansen
Mo 10 s.t.-11.30 — Hs 329
- Kurs II (AE)
M. Trabert
Mi 15.30-17 — Hs 236
- Grammar, Gruppe C [1-std.]
- Kurs I (BE)
H. Völkel
Mi 9-10 — Hs 238
- Kurs II (AE)
S. Carolan-Brozy
Mi 10.45-11.30 — Hs 134
- Kurs III (BE)
H. Völkel
Do 15.30-16.15 — Hs 237
- Communication Practice, Gruppe C [1-std.]
- Kurs I (BE)
R. D. Walker
Do 11-12 — Hs 230
- Kurs II (BE)
R. D. Walker
Fr 14-15 — Hs 236
- Kurs III (AE)
N. N.
Do 8.30-9.15 — Hs 233
- Kurs IV (AE)
N. N.
Do 9-10 — Hs 233
- Vocabulary and Style, Gruppe C [2-std.]
- Kurs I (BE)
H. Völkel
Di 14 s.t.-15.30 — Hs 235
- Kurs II (AE)
M. Mayer
Do 10 s.t.-11.30 — Hs 329
- Übungen zur Erweiterung und Vertiefung der fremdsprachlichen Kompetenz (Essay Writing and Discussion) Stufe I (1.-2. Sem., Anfänger und Fortgeschrittene) [1-std.]
- Kurs I
N. N.
Z. u. O. n. V.
- Kurs II
N. N.
Z. u. O. n. V.

Stufe I (1.-2. Sem.)

- **Gemeinsprachliche Übersetzungsübungen mit Klausuren**
- E-D [2-std.]
S. Rüttgers
Kurs A: Mi 14 s.t.-15.30 — Hs 329
K. Schmidt
Kurs B: Mo 11 s.t.-12.30 — Hs 233
L. Görke
Kurs C: Mo 9.30-11 — Hs 233
- D-E [2-std.]
M. L. Hann
Kurs A: Mi 8.30-10 — Hs 232
P. Foster
Kurs B: Mi 9.30-11 — Hs 373
B. Kraus
Kurs C: Do 9 s.t.-10.30 — Hs 368
N. N.
Kurs D: Do 12.30-14 — Hs 236
- E-D, Zweitfach [2-std.]
S. Rüttgers
Kurs A: Do 10 s.t.-11.30 — Hs 331
M. Mayer
Kurs B: Do 11.30-13 — Hs 228
- D-E, Zweitfach [2-std.]
M. L. Hann
Kurs A: Do 14 s.t.-15.30 — Hs 234
B. Kraus
Kurs B: Mi 9 s.t.-10.30 — Hs 236

Stufe II (3.-4. Sem.)

- **Gemeinsprachliche Übersetzungsübungen mit Klausuren**
- E-D [2-std.]
S. Rüttgers
Kurs A: Di 10 s.t.-11.30 — Hs 330
Kurs B: Mi 15.30-17 — Hs 352
P. Kußmaul
Kurs C: Mo 14 s.t.-15.30 — Hs 235
L. Görke
Kurs D: Di 9.30-11 — Hs 228
- D-E [2-std.]
P. Foster
Kurs A: Mo 17 s.t.-18.30 — Hs 348
R. Henninge
Kurs B: Fr 9.30-11 — Hs 235
Kurs C: Fr 13 s.t.-14.30 — Hs 235
P. Foster
Kurs D: Do 8.30-10 — Hs 386

- E-D, Zweitfach [2-std.]
H. Hönig
Kurs A: Do 14 s.t.-15.30 — Hs 330
Kurs B: Do 17 s.t.-18.30 — Hs 330
K. J. Popp
Kurs C: Do 14 s.t.-15.30 — Hs 373
- D-E, Zweitfach [2-std.]
M. L. Hann
Kurs A: Di 15.30-17 — Hs 236
Kurs B: Mi 11 s.t.-12.30 — Hs 233
- **Einführung in das Dolmetschen (für Dolmetscher und Übersetzer)**
- Englisch-Deutsch I [2-std.]
W. Höfle
Do 15.30-17 — Dol. I
- Englisch-Deutsch II [2-std.]
V. Raatz
Mo 12.30-14 — Dol. I
- Deutsch-Englisch [2-std.]
D. Sawyer
Mo 14 s.t.-15.30 — Dol. I
- **Einführung in die Terminologie (ab 3. Sem.)**
- Kurs A, Wirtschaftssprache
siehe E-D, Stufe I
- Kurs B, Rechtssprache
siehe E-D, Stufe I
- Kurs C, Technik [1-std.]
P. A. Schmitt
Mo 16 s.t.-16.45 — Hs 328

Hauptstudium für Diplom-Übersetzer und Diplom-Dolmetscher*Stufe I (5.-6. Sem.)*

- **Gemeinsprachliche Übersetzungsübungen mit Klausuren**
- E-D [2-std.]
S. Carolan-Brozy
Kurs A: Mi 9 s.t.-10.30 — Hs 134
P. Kußmaul
Kurs B: Di 15.30-17 — Hs 238
- D-E [2-std.]
P. Foster
Kurs A (BE): Mi 15.30-17 — Hs 373
R. Henninge
Kurs B (AE): Mi 14 s.t.-15.30 — Hs 139
- E-D, Zweitfach [2-std.]
K. J. Popp
Do 17 s.t.-18.30 — Hs 368

- Fachsprachliche Übersetzungsübungen mit Klausuren
- Wirtschaft, E-D [2-std.]
R. Mikus
Do 8-10 — Hs 329
- Wirtschaft, D-E (BE) [2-std.]
D. Robinson
Fr 9 s.t.-10.30 — Hs 238
- Wirtschaft, D-E (AE) [2-std.]
D. Kiraly
Mo 12.30-14 — Hs 139
- Wirtschaft, E-D (Zweifach) [2-std.]
R. Mikus
Do 8-10 — Hs 329
- Recht, E-D [2-std.]
H. Völkel
Mo 15 s.t.-16.30 — Hs 347
- Recht, D-E [1-std.]
R. Henninge
Kurs A (AE): Di 11 s.t.-12.30 — Hs 228
P. Monks
Kurs B (BE): Mi 8-9 — Hs 368
R. Henninge
Kurs C (BE): Mi 10-11 — Hs 368
- Recht, E-D (Zweifach) [2-std.]
H. Völkel
Do 12.30-14.30 — Hs 347
- Technik, E-D (Grundlagenkurs) [1-std.]
P. A. Schmitt
Di 16 s.t.-16.45 — Hs 139
- Technik, D-E [2-std.]
R. Henninge
Kurs A (AE): Di 9.30-11 — Hs 232
M. L. Hann
Kurs B (BE): Do 15.30-17 — Hs 234
D. Robinson
Kurs C (BE): Z. u. O. n. V.
- Technik, E-D (Zweifach) [2-std.]
P. A. Schmitt
Mo 11 s.t.-12.30 — Hs 238
- Medizin, E-D [2-std.]
S. Rüttgers
Do 12 s.t.-13.30 — Hs 331
- Medizin, D-E [2-std.]
R. G. Hooper
Di 17 s.t.-18.30 — Hs 233
- Konferenztexte für Dolmetscher
- E-D [2-std.]
W. Höfle
Mo 15.30-17 — Dol. II
- D-E [1-std.]
P. Monks
Mi 9.30-10.15 — Hs 368

Stufe II (ab 7. Sem.)

- Gemeinsprachliche Übersetzungsübungen mit Klausuren
- E-D [2-std.]
P. Kußmaul
Kurs A: Mi 17 s.t.-18.30 — Hs 236
K. Schmidt
Kurs B: Mo 9 s.t.-10.30 — Hs 386
- D-E [2-std.]
D. Kiraly
Kurs A: Do 10.30-12 — Hs 368
Kurs B: Do 12 s.t.-13.30 — Hs 368
D. J. Robinson
Kurs C: Fr 11 s.t.-12.30 — Hs 237
- Fachsprachliche Übersetzungsübungen mit Klausuren
- Wirtschaft, E-D [2-std.]
R. Mikus
Fr 8 s.t.-9.30 — Hs 329
- Wirtschaft, D-E (BE) [2-std.]
P. Monks
Do 15.30-17 — Hs 352
- Wirtschaft, D-E (AE) [2-std.]
D. Kiraly
Mo 10.30-12 — Hs 139
- Wirtschaft, E-D (Zweifach) [2-std.]
R. Mikus
Fr 9.30-11 — Hs 329
- Recht, E-D (vergl. Stufe III) [2-std.]
H. Völkel
Mo 10 s.t.-11.30 — Hs 237
- Recht, D-E (BE) [1-std.]
P. Monks
Di 12-13 — Hs 238
- Recht, D-E (AE) (vergl. Stufe III) [2-std.]
R. Henninge
Mi 17-19 — Hs 139
- Recht, E-D (Zweifach) [2-std.]
H. Völkel
Mo 13 s.t.-14.30 — Hs 238
- Technik, E-D [2-std.]
P. A. Schmitt
Di 17 s.t.-18.30 — Hs 139
- Technik, D-E (AE) [2-std.]
R. Henninge
Di 12.30-14 — Hs 134
- Technik, D-E (BE) [2-std.]
M. L. Hann
Do 12.30-14 — Hs 234
- Technik (Zweifach) [2-std.]
P. A. Schmitt
Di 9.30-11 — Hs 139

- Medizin, E-D [2-std.]
S. Rüttgers
Mi 10.30-12 — Hs 352
- Medizin, D-E [2-std.]
R. G. Hooper
Di 18.30-20 — Hs 233
- Konferenztexte für Dolmetscher
- E-D [2-std.]
W. Höfle
Mo 15.30-17 — Dol. II
- D-E [1-std.]
P. Monks
Mi 12-13 — Hs 368

Stufe III (Examenssemester)

- Gemeinsprachliche Übersetzungsübungen mit Klausuren
- E-D [2-std.]
K. J. Popp
Kurs A: Mi 15.30-17 — Hs 329
Kurs B: Do 15.30-17 — Hs 373
- D-E [2-std.]
P. Foster
Kurs A: Mo 15-17 — Hs 237
D. Kiraly
Kurs B: Mi 14 s.t.-15.30 — Hs 232
- E-D (Zweifach) [2-std.]
P. Kufmaul
Kurs A: Do 14 s.t.-15.30 — Hs 368
Kurs B: Do 15.30-17 — Hs 368
- Stegreifübersetzen für Erst- und Zweifachsprache [2-std.]
C. Jansen
Do 10 s.t.-11.30 — Sprachlabor
- Fachsprachliche Übersetzungsübungen mit Klausuren
- Wirtschaft, E-D [2-std.]
R. Mikus
Fr 8 s.t.-9.30 — Hs 329
- Wirtschaft, D-E (AE) [2-std.]
D. Kiraly
Mo 9 s.t.-10.30 — Hs 139
- Wirtschaft, D-E (BE) [2-std.]
D. J. Robinson
Di 14 s.t.-15.30 — Hs 237
- Wirtschaft, D-E [2-std.]
P. Monks
Do 15.30-17 — Hs 352
- Wirtschaft, E-D (Zweifach) [2-std.]
R. Mikus
Fr 9.30-11 — Hs 329

- Recht, E-D [2-std.]
H. Völkel
Mo 10 s.t.-11.30 — Hs 237
- Recht, D-E (BE) [1-std.]
P. Monks
Mi 11-12 — Hs 368
- Recht, D-E (AE), vgl. Stufe II (AE) [2-std.]
R. Henninge
Mi 17-19 — Hs 139
- Recht, E-D (Zweifach) [2-std.]
H. Völkel
Mo 13 s.t.-14.30 — Hs 238
- Technik, E-D [2-std.]
P. A. Schmitt
Fr 15 s.t.-16.30 — Hs 139
- Technik, D-E (BE) [2-std.]
M. L. Hann
Do 12.30-14 — Hs 234
- Technik, D-E (AE) [2-std.]
R. Henninge
Mi 15.30-17 — Hs 139
- Technik, E-D (Zweifach) [2-std.]
P. A. Schmitt
Fr 13.30-15 — Hs 139
- Medizin, E-D [2-std.]
S. Rüttgers
Di 14 s.t.-15.30 — Hs 331
- Medizin, D-E [2-std.]
R. G. Hooper
Di 18.30-20 — Hs 233
- Konferenztexte für Dolmetscher
- E-D [2-std.]
W. Höfle
Mo 15.30-17 — Dol. II
- D-E [1-std.]
P. Monks
Mi 12-13 — Hs 368

Dolmetschübungen

Gruppe A (Anfänger)

- Konsekutivdolmetschen
- E-D [2-std.]
H. Hönig
Fr 8 s.t.-9.30 — Dol. II
- E-D [2-std.]
A. C. Davis
Di 15.30-17 — Dol. II
- Simultandolmetschen
- E-D [2-std.]
A. Persijn
Mi 14 s.t.-15.30 — Dol. I

- D-E [2-std.]
P. Monks
Do 14 s.t.-15.30 — Dol. II
- Konsekutivdolmetschen, E-D (Zweifach)
[2-std.]
W. Höfle
Mo 11 s.t.-12.30 — Dol. II
- Simultandolmetschen, E-D (Zweifach)
[2-std.]
R. Friese
Fr 15.30-17 — Dol. III

Gruppe B (Fortgeschrittene I)

- Konsekutivdolmetschen
- E-D [2-std.]
H. Hönig
Mi 9.30-11 — Dol. III
- D-E [2-std.]
P. Monks
Di 9.30-11 — Dol. III
- Simultandolmetschen
- E-D [2-std.]
V. Raatz
Mo 8 s.t.-9.30 — Dol. I
- D-E [2-std.]
A. C. Davis
Di 17 s.t.-18.30 — Dol. III

Gruppe C (Fortgeschrittene II)

- Konsekutivdolmetschen
- E-D [2-std.]
W. Höfle
Do 8 s.t.-9.30 — Dol. II
- D-E [2-std.]
A. C. Davis
Di 11 s.t.-12.30 — Dol. II
- Simultandolmetschen
- E-D [2-std.]
R. Friese
Fr 14 s.t.-15.30 — Dol. III
- D-E [2-std.]
P. Monks
Do 11 s.t.-12.30 — Dol. I
- Simultandolmetschen, E-D (Zweifach)
[2-std.]
A. Persijn
Mi 15.30-17 — Dol. I
- Dolmetschen von Fachtexten mit Vorbereitung
- E-D [2-std.]
W. Höfle
Mo 9.30-11 — Dol. II

- D-E [2-std.]
D. Sawyer
Do 17 s.t.-18.30 — Dol. III

Gruppe D (Examenssemester)

- Konsekutivdolmetschen
- D-E [2-std.]
H. Hönig
Fr 9.30-11 — Dol. II
- E-D [2-std.]
P. Monks
Di 8 s.t.-9.30 — Dol. II
- Simultandolmetschen
- E-D [2-std.]
R. Friese
Mo 15.30-17 — Dol. II
- D-E [2-std.]
A. C. Davis
Di 14 s.t.-15.30 — Dol. II
- E-D (Zweifach) [2-std.]
R. Friese
Mo 17 s.t.-18.30 — Dol. III
- Verhandlungsdolmetschen für Übersetzer
und Dolmetscher [2-std.]
- Kurs A
A. Persijn, N. N.
Mi 17 s.t.-18.30 — Hs 329
- Kurs B
S. Hönig, W. Höfle
Mi 13 s.t.-14.30 — Hs 327
- Mehrsprachiges Konferenzdolmetschen
[2-std.]
W. Höfle, D. Sawyer, H. Hönig
Fr 11-13 — Dol. I, II, AM

Übungen für Ausländer

- Grundsprachliche Kompetenz (Englisch)
(s. Übersetzungsübung P. Foster, Hauptstudium, Stufe I, 5.-6. Sem.)
- Tutorial for Exchange Students
N. N.
Z. u. O. n. V.

**Hauptstudium Akademisch
geprüfter Übersetzer**

- Fachsprachliches Übersetzerseminar
(s. Institut für Allgemeine und Angewandte Sprachwissenschaft Übersetzerseminar, ITW-Kurs S. Göpferich)

- **Gemeinsprachliche Übersetzungsübung mit Klausuren**
(s. Hauptstudium Dipl.-Übersetzer und Dipl. Dolmetscher Stufe I)
- **Fachsprachliche Übersetzungsübung mit Klausuren**
(s. Hauptstudium Dipl.-Übersetzer und Dipl. Dolmetscher Stufe I)
- **Commercial Correspondence D-E [2-std.]**
M. L. Hann
Di 14 s.t.-15.30 — Hs 236
- **Wirtschaftskorrespondenz und Außenhandelsdokumente E-D [1-std.]**
C. Jansen
- **Kurs A**
Mi 12-13 — Hs 331
- **Kurs B**
Mi 13 s.t.-13.45 — Hs 331
- **Business English [2-std.]**
B. Kraus
Do 10.30-12 — Filmraum

Französisch (Erst- und Zweitfach)

Vorlesungen

- **Die III. Republik, I [1-std.]**
P. Schunck
Mi 12-13 — Hs 386
- **Der französische Roman von Flaubert bis Zola [1-std.]**
P. Schunck
Fr 10-11 — Hs 386
- **La France et ses régions (in französischer Sprache) [1-std.]**
D. Stehl
Mi 13 s.t.-13.45 — Hs 328

Proseminare

- **Sprachwissenschaftliches Proseminar [2-std.]**
B. Bauske
Fr 11 s.t.-12.30 — Hs 236
- **Sartre und Camus [2-std.]**
S. Kupsch-Losereit
Di 14.45-16.15 — Hs 346
- **Aspekte der Fachsprachenforschung [2-std.]**
S. Reinart
Di 9.30-11 — Hs 351
- **Molière [2-std.]**
J.-F. Tonard
Di 10.30-12 — Hs 235
- **Die französischen Impressionisten [2-std.]**
G. Weis
Mo 9 s.t.-10.30 — Hs 347

Landeskundliche Übung

- **L'actualité politique, économique et sociale en France (émissions télé et autres médias) [2-std.]**
- 1. und 2. Sem.
J. Aubron
Do 13.30-15 — Filmraum

- ab 3. Sem.
C. Pélégy
Do 8.30-10 — Filmraum
- **Konversation in französischer Sprache [2-std.]**
J.-F. Tonard
Di 12.30-14 — Hs 350

Seminar

- **Seminar für Kandidaten der Dipl.-Übersetzer-Prüfung, ab 5. Sem. [2-std.]**
J. Rathje
Di 10.30-12 — Hs 236

Hauptseminar

- **Die III. Republik 1870-1940 [2-std.]**
P. Schunck
Do 10.30-12 — Hs 351

Oberseminar

- **Besprechung von Vorlagen für Diplomarbeiten [2-std.]**
P. Schunck
Fr 11 s.t.-12.30 — R 353

Grundstudium Diplom-Übersetzer und Diplom-Dolmetscher

Stufe I (1. und 2. Sem.)

- **Grammatik I [2-std.]**
S. Kupsch-Losereit
Mi 9 s.t.-10.30 — Hs 346
- **Grammatik II [2-std.]**
- **Kurs A**
J. Rathje
Mi 13 s.t.-13.45 — Hs 331
- **Kurs B**
C. Pélégy
Di 11.30-13 — Hs 230

- Phonetik und Aussprache [2-std.]
J. Picard
- Kurs A
Do 14 s.t.-15.30 — SL II
- Kurs B
Mi 17 s.t.-18.30 — SL II
- Gemeinsprachliche Übersetzungsübungen mit Klausuren
- D-F (Erstfach) [2-std.]
C. Pélégry
Kurs A: Di 8.30-10 — Hs 346
J.-F. Tonard
Kurs B: Mo 15 s.t.-16.30 — Hs 233
- F-D (Erstfach) [2-std.]
B. Bauske
Kurs A: Do 16 s.t.-17.30 — Hs 230
J. Rathje
Kurs B: Di 9 s.t.-10.30 — Hs 235
- D-F (Zweifach) [2-std.]
G. Weis
Kurs A: Di 10.30-12 — Hs 134
C. Pélégry
Kurs B: Mo 11.30-13 — Hs 329
- F-D (Zweifach) [2-std.]
S. Kupsch-Losereit
Kurs A: Mo 14-16 — Hs 346
M.-F. Westenfelder-Straub
Kurs B: Di 11 s.t.-12.30 — Hs 329

Stufe II (3. und 4. Sem.)

- Gemeinsprachliche Übersetzungsübungen mit Klausuren
- D-F (Erstfach) [2-std.]
C. Pélégry
Kurs A: Mo 8.30-10 — Hs 346
J.-F. Tonard
Kurs B: Mo 13-15 — Hs 230
- F-D (Erstfach) [2-std.]
B. Bauske
Kurs A: Do 13.30-15 — Hs 235
B. Bauske
Kurs B: Fr 8.30-10 — Hs 352
M.-F. Westenfelder-Straub
Kurs C: Di 9 s.t.-10.30 — Hs 237
- D-F (Zweifach) [2-std.]
C. Pélégry
Kurs A: Mo 10 s.t.-11.30 — Hs 346
D. Stehl
Kurs B: Do 8.30-10 — Hs 352

- F-D (Zweifach) [2-std.]
J. Rathje
Kurs A: Do 11 s.t.-12.30 — Hs 235
G. Weis
Kurs B: Mi 9 s.t.-10.30 — Hs 350
- Konsekutivdolmetschen, F-D [2-std.]
D. Andres
Di 11 s.t.-12.30 — Dol. I
- Konsekutivdolmetschen für Austauschstudenten [2-std.]
S. Seubert
Mi 11 s.t.-12.30 — Dol. I
- Simultandolmetschen, F-D [2-std.]
D. Andres
Mo 9.30-11 — Dol. I
- Notizentechnik [2-std.]
D. Andres
Fr 8 s.t.-9.30 — Dol. I

Hauptstudium Diplom-Übersetzer und Diplom-Dolmetscher

Stufe I (5.-6. Sem.)

- Gemeinsprachliche Übersetzungsübungen mit Klausuren
- D-F (Zweifach) [2-std.]
C. Pélégry
Kurs A: Di 10 s.t.-11.30 — Hs 230
A. Chalmel-Frey
Kurs B: Do 15.30-17 — Hs 350
- F-D (Erstfach) [2-std.]
S. Kupsch-Losereit
Kurs A: Mo 12.30-14 — Hs 346
M.-F. Westenfelder-Straub
Kurs B: Mi 10.30-12 — Hs 350
- F-D (Zweifach) [2-std.]
S. Reinart
Kurs A: Mo 14 s.t.-15.30 — Hs 351
M.-F. Westenfelder-Straub
Kurs B: Do 15.30-17 — Hs 134
- Stegreifübersetzen, D-F (Erstfach) [1-std.]
D. Stehl
Do 10 s.t.-10.45 — Hs 352
- Fachsprachliche Übersetzungsübungen mit Klausuren (Erst- und Zweifach)
- Recht, D-F [2-std.]
E. Gresser
Mi 11 s.t.-12.30 — Hs 232
- Recht, F-D [2-std.]
K.-L. Kerscher
Fr 13-15 — Hs 346

- Technik, D-F [2-std.]
J. Picard
Fr 8 s.t.-9.30 — Hs 331
- Technik, F-D [2-std.]
G. Iller
Do 10 s.t.-11.30 — Hs 237
- Wirtschaft, D-F [2-std.]
D. Stehl
Di 8.30-10 — Hs 347
- Wirtschaft, F-D [2-std.]
J. Rathje
Do 14 s.t.-15.30 — Hs 238
- Übungen zur Terminologie der Technik [1-std.]
G. Iller
14-tägl.: Di 15.30-17 — Hs 331
- Übungen zur Terminologie der Wirtschaft [2-std.]
S. Reinart
Mi 15.30-17 — Hs 351
- Übersetzungsrelevante Textanalyse an praktischen Beispielen [2-std.]
G. Weis
Mo 10.30-12 — Hs 228
- Französische Handelskorrespondenz und -dokumente [2-std.]
J. Aubron
Do 11 s.t.-12.30 — Hs 234
- Verhandlungsdolmetschen für Übersetzer, Erstfach, I [2-std.]
A. Chalmel-Frey,
M.-F. Westenfelder-Straub
Do 13.30-15 — Hs 134
- F-D, mit Stegreif (Zweifach) [2-std.]
S. Kupsch-Losereit
Kurs A: Di 10 s.t.-11.30 — Hs 346
J. Rathje
Kurs B: Mi 9 s.t.-10.30 — Hs 230
- Fachsprachliche Übersetzungsübungen mit Klausuren (Erst- und Zweifach)
- Recht, D-F [2-std.]
J. Neff
Mo 10 s.t.-11.30 — Hs 351
- Recht, F-D [2-std.]
S. Kupsch-Losereit
Di 13-15 — Hs 139
- Technik, D-F [2-std.]
J. Picard
Do 17 s.t.-18.30 — Hs 352
- Technik, F-D [2-std.]
G. Iller
Do 8.30-10 — Hs 331
- Wirtschaft, D-F [2-std.]
D. Stehl
Di 10 s.t.-11.30 — Hs 347
- Wirtschaft, F-D [2-std.]
S. Reinart
Mo 16 s.t.-17.30 — Hs 351
- Verhandlungsdolmetschen für Übersetzer, Erstfach, II [2-std.]
J. Neff, M.-F. Westenfelder-Straub
Fr 14 s.t.-15.30 — Hs 331

Stufe III (Examenssemester)

Stufe II (ab 7. Sem.)

- Gemeinsprachliche Übersetzungsübungen mit Klausuren
- D-F (Erstfach) [2-std.]
C. Pélégry
Kurs A: Do 10 s.t.-11.30 — Hs 232
D. Stehl
Kurs B: Di 11.45-13.15 — Hs 347
- F-D (Erstfach) [2-std.]
G. Weis
Mi 10.30-12 — Hs 235
- F-D, mit Stegreif (Erstfach)
M.-F. Westenfelder-Straub
Mi 13 s.t.-14.30 — Hs 368
- D-F (Erstfach) [2-std.]
D. Stehl
Kurs A: Mi 9 s.t.-10.30 — Hs 347
Kurs B: Mi 10.30-12 — Hs 327
- F-D (Erstfach) [2-std.]
J. Rathje
Kurs A: Do 9.30-11 — Hs 235
M.-F. Westenfelder-Straub
Kurs B: Fr 10.30-12 — Hs 346
- Stegreifübersetzen, F-D (Erstfach) [2-std.]
G. Weis
Di 9 s.t.-10.30 — Hs 134
- Gemeinsprachliche Übersetzungsübungen mit Klausuren, F-D (Zweifach) [2-std.]
S. Kupsch-Losereit
Mo 16 s.t.-17.30 — Hs 346

- Stegreifübersetzen, F-D (Zweifach) [2-std.]
F. Reinart
Mo 11.30-13 — Hs 234
- Fachsprachliche Übersetzungsübungen mit Klausuren (Erst- und Zweifach)
- Recht, D-F [2-std.]
J. Neff
Mo 10 s.t.-11.30 — Hs 351
- Recht, F-D [2-std.]
S. Kupsch-Losereit
Mi 10.30-12 — Hs 346
- Technik, D-F [2-std.]
J. Picard
Do 8.30-10 — Hs 351
- Technik, F-D [2-std.]
G. Iller
Do 15 s.t.-16.30 — Hs 346
- Wirtschaft, D-F [2-std.]
J. Aubron
Do 15.30-17 — Hs 228
- Wirtschaft, F-D [2-std.]
S. Reinart
Di 14 s.t.-15.30 — Hs 386

Dolmetschübungen

Gruppe B (Fortgeschrittene I)

- Einführung Simultandolmetschen, D-F [2-std.]
J. Neff
Mo 14 s.t.-15.30 — Dol. I
- Vertiefung Konsekutivdolmetschen, D-F [2-std.]
J. Picard
Fr 9.30-11 — Dol. III
- Konsekutivdolmetschen, F-D (Erst- und Zweifach) [2-std.]
D. Andres
Mo 11 s.t.-12.30 — Dol. I
- Simultandolmetschen, F-D (Erst- und Zweifach) [2-std.]
D. Andres
Mi 8 s.t.-9.30 — Dol. I
- Konferenztexte
- D-F [2-std.]
J. Aubron
Do 17 s.t.-18.30 — Hs 237
- F-D (Erst- und Zweifach) [2-std.]
S. Reinart
Di 11-13 — Hs 139

Gruppe C (Fortgeschrittene II)

- Konsekutivdolmetschen, D-F [2-std.]
J. Picard
Do 15.30-17 — Dol. II
- Simultandolmetschen, D-F [2-std.]
J. Picard
Mi 18.30-20 — Aud. max.-Anlage
- Simultandolmetschen, F-D [2-std.]
D. Andres
Di 8 s.t.-9.30 — Dol. I
- Konsekutivdolmetschen, F-D (Erst- und Zweifach) [2-std.]
G. Iller
Di 14 s.t.-15.30 — Dol. I
- Konferenzdolmetschen [1-std.]
G. Iller
Mi 17-18 — Dol. III
- Konferenztexte
- D-F [2-std.]
J. Aubron
Do 17 s.t.-18.30 — Hs 237
- F-D (Erst- und Zweifach) [2-std.]
S. Reinart
Di 11-13 — Hs 139

Gruppe D (Examenssemester)

- Konsekutivdolmetschen
- D-F [2-std.]
J. Neff
Mi 8 s.t.-9.30 — Dol. I
- D-F [1-std.]
J. Neff
14-tägl.: Fr 8 s.t.-9.30 — Dol. I
- Simultandolmetschen
- D-F [2-std.]
J. Neff
Mo 8 s.t.-9.30 — Dol. II
- D-F [1-std.]
J. Neff
14-tägl.: Fr 8 s.t.-9.30 — Dol. I
- F-D (Erst- und Zweifach) [2-std.]
G. Iller
Mi 15.30-17 — Dol. III
- Konsekutivdolmetschen, F-D (Erst- und Zweifach) [2-std.]
D. Andres
Di 9.30-11 — Dol. I
- Textnachbereitung (Konsekutivdolmetschen, F-D) [2-std.]
D. Andres
Mi 9.30-11 — Dol. I

- Konferenzdolmetschen [1-std.]
G. Iller
Mi 17-18 — Dol. III
- Konferenztexte
- D-F [2-std.]
J. Aubron
Do 17 s.t.-18.30 — Hs 237
- F-D (Erst- und Zweitfach) [2-std.]
S. Reinart
Mi 14 s.t.-15.30 — Hs 351

Italienisch (Erst- und Zweitfachsprache)

Vorlesungen

- Il Fascismo in Italia [1-std.]
D. v. Bubnoff
Do 14-15 — Hs 348
- Il romanzo storico in Italia e i »Promessi Sposi« di A. Manzoni [1-std.]
G. Gilmozzi
Di 11.30-12.15 — Hs 233

Proseminare

- Nord-Sud, un problema italiano vecchio e nuovo [2-std.]
D. v. Bubnoff
Fr 10 s.t.-11.30 — Filmraum
- Il sistema scolastico italiano dagli anni dell' Unità alle riforme degli anni settanta (1861-1980) [2-std.]
G. Gilmozzi
Di 10 s.t.-11.30 — Hs 233

Seminar

- Seminar für Kandidaten der Diplom-Übersetzer-Prüfung [2-std.]
A. Pohle
Mo 11 s.t.-12.30 — Hs 331

Oberseminar

- Besprechung von Examensarbeiten [1-std.]
P. Schunck
Z. n. V. — R 353

Grundstudium

Stufe I (1.-2. Semester)

- Grammatik [2-std.]
S. Putz-Thate
- Gruppe A
Do 8.30-10 — Hs 348
- Gruppe B
Fr 8.30-10 — Hs 376

- Übungen zur Grammatik [2-std.]
A. Pohle
Mo 16.30-18 — Hs 386
- Übungen zur Grammatik (Diktat) [1-std.]
G. Gilmozzi
Di 14-15 — Hs 348
- Phonetik und Aussprache [1-std.]
G. Gilmozzi
- Gruppe 1
Mo 14-15 — Hs 348
- Gruppe 2
Mo 15-16 — SL II

Stufe II (3.-4. Semester)

- Probleme der italienischen Syntax [2-std.]
L. Dietrich
Fr 8.30-10 — Hs 346
- Übungen zur italienischen Syntax (mit Übersetzungen) [2-std.]
- Kurs A:
H. Offen
Mi 12 s.t.-13.30 — Hs 346
- Kurs B:
L. Dietrich
Fr 11.30-13 — Hs 352
- Gemeinsprachliche Übersetzungsübungen
- D-I (nur für Kandidaten der Vorprüfung) [2-std.]
G. Gilmozzi
Mo 14.30-16 — Hs 235
- D-I (nur für 3. Sem., F1, F2) [2-std.]
A. Pohle
Di 17 s.t.-18.30 — Hs 352
- I-D (nur für Kandidaten der Vorprüfung) [2-std.]
H. Offen
Fr 11 s.t.-12.30 — Hs 373
- Übungen zum mündlichen Ausdruck im Italienischen (II) [2-std.]
F. Chillemi-Jungmann
Z. u. O. n. V.

- Einführung ins Dolmetschen [2-std.]
U. Mellinghaus-Dowidat
Mo 11 s.t.-12.30 — Dol. III

Hauptstudium Dipl.-Übersetzer und Dipl.-Dolmetscher

Stufe I (5.-6. Semester)

- **Gemeinsprachliche Übersetzungsübungen**
 - D-I [2-std.]
M. G. Chiaro
Fr 8.30-10 — Hs 362
 - I-D [2-std.]
S. Putz-Thate
Do 10-12 — Hs 376
- **Verhandlungsdolmetschen s. Hauptstudium
Dipl.-Dolmetscher, Gruppe D**
- **Fachsprachliche Übersetzungsübungen**
 - **Recht, D-I [2-std.]**
D. v. Bubnoff
Do 11 s.t.-12.30 — Hs 352
 - **Recht, I-D [2-std.]**
E. Wiesmann
Mi 17 s.t.-18.30 — Hs 230
 - **Wirtschaft, D-I [2-std.]**
M. G. Chiaro
Fr 11.30-13 — Hs 382
 - **Wirtschaft, I-D [2-std.]**
H. Offen
Mi 13.30-15 — Hs 352
 - **Technik, D-I [2-std.]**
G. Gilmozzi
Mi 16.30-18 — Hs 235
 - **Technik, I-D [2-std.]**
U. Mellinghaus-Dowidat
Mo 8 s.t.-9.30 — Hs 329

Stufe II – III (ab 7. Semester)

- **Gemeinsprachliche Übersetzungsübungen**
 - D-I [2-std.]
G. Gilmozzi
Mo 17 s.t.-18.30 — Hs 232
 - I-D [2-std.]
A. Pohle
Mo 8.30-10 — Hs 351
 - I-D [2-std.]
A. Pohle
Fr 8.30-10 — Hs 351
 - I-D (Stegreifübersetzen F1, F2) [2-std.]
S. Schättle-Hug
Do 8 s.t.-9.30 — Hs 362
- **Verhandlungsdolmetschen siehe Hauptstudium
Dipl.-Dolmetscher, Gruppe D**
- **Fachsprachliche Übersetzungsübungen**
 - **Recht, D-I [2-std.]**
D. v. Bubnoff
Mi 11.30-13 — Hs 351
 - **Recht, I-D [2-std.]**
A. Pohle
Di 14.45-16.15 — Hs 234
 - **Wirtschaft, D-I [2-std.]**
D. v. Bubnoff
Mi 10 s.t.-11.30 — Hs 351
 - **Wirtschaft, I-D [2-std.]**
S. Putz-Thate
Fr 11.30-13 — Hs 351
 - **Technik, D-I [2-std.]**
G. Gilmozzi
Di 8 s.t.-9.30 — Hs 139
 - **Technik, I-D [2-std.]**
S. Schättle-Hug
Di 17 s.t.-18.30 — Hs 376

SPRACHE UND KULTUR IN ITALIEN

* Sprachkurse in ganz Italien –

auch als **Bildungsurlaub** anerkannt (alle Niveau ab 1 Wo.)

* Au-Pair * Hochschulstudium * Ausbildung

(Design, Touristik, Restaurierung, Marketing, usw.), kostenl. Infomaterial bei



CENTRO CULTURALE "ITALKONTAKT" e.V.

Am Bachfelde 14, D-37077 GÖTTINGEN, Tel. (05 51) 2 47 18, Fax 2 52 62

Dolmetschübungen**Gruppe A**

- Konsekutivdolmetschen
- D-I [1-std.]
D. v. Bubnoff
Do 13-14 — Dol. I
- I-D [2-std.]
S. Schättle-Hug
Do 9.30-11 — Dol. III
- Simultandolmetschen
- D-I [1-std.]
D. v. Bubnoff
Fr 13-14 — Dol. II
- I-D [2-std.]
S. Schättle-Hug
Mi 8 s.t.-9.30 — Dol. II

Gruppe B

- Konsekutivdolmetschen
- D-I [1-std.]
D. v. Bubnoff
Do 9.30-10.15 — Dol. I
- I-D [2-std.]
S. Schättle-Hug
Mi 9.30-11 — Dol. II
- Simultandolmetschen
- D-I [1-std.]
D. v. Bubnoff
Do 10-11 — Dol. I

- I-D [2-std.]
U. Mellinghaus-Dowidat
Mo 9.30-11 — Dol. III

Gruppe C-D

- Konsekutivdolmetschen
- D-I [1-std.]
D. v. Bubnoff
Mi 14 s.t.-14.45 — Dol. II
- I-D [2-std.]
S. Schättle-Hug
Do 11 s.t.-12.30 — Dol. III
- Simultandolmetschen
- D-I [1-std.]
D. v. Bubnoff
Mi 14.45-15.30 — Dol. II
- I-D [2-std.]
S. Schättle-Hug
Di 15.30-17 — Dol. II
- Verhandlungsdolmetschen (auch für Studierende des Studiengangs Dipl.-Übersetzer) [2-std.]
G. Gilmozzi, S. Schättle-Hug
Mi 11 s.t.-12.30 — Hs 329
- Konferenztexte, D-I [1-std.]
H. Offen
Fr 8 s.t.-9.30 — Hs 235
- Mehrsprachiges Konferenzdolmetschen [2-std.]
D. v. Bubnoff
Fr 11-13 — Dol. I, Dol. II, Aud. max.

Spanisch (Erst- und Zweitfachsprache)**KULTURWISSENSCHAFTLICHE
AUSLANDSSTUDIEN****Vorlesungen**

- Die Geschichte Spaniens im 19. Jahrhundert [1-std.]
K. Pörtl
Mi 11-12 — R 376
- Las culturas precolumbinas de los Andes [1-std.]
D. Díaz
Do 16-17 — R 328
- Guerra Civil: F. García Lorca [1-std.]
M. A. Cotillas
Di 9-10 — R 373

Proseminare

- Textanalysen an spanischen Autoren der Gegenwart [2-std.]
K. Pörtl
Di 14-16 — R 376
- Spanische Landeskunde [2-std.]
N. Rivero
- Kurs A
Mo 15-17 — R 373
- Kurs B
Di 18-20 — R 382

Hauptseminar

- Felipe Trigo: Der Roman »La Altísima« – Original und Übersetzung [2-std.]
K. Pörtl
Mo 18 s.t.-19.30 — R 376

Oberseminar

- Oberseminar für Doktoranden [2-std.]
K. Pörtl
Z. u. O. n. V.

Filme

- Vorführung und Interpretation neuerer spanischer Filme (in Zusammenarbeit mit der spanischen Fachschaft) [3-std.]
K. Pörtl
14-tägl.: Mo 19.30-22 — R 384 (Filmraum)

**SPRACH- UND
ÜBERSETZUNGSWISSENSCHAFT****Vorlesung**

- Spanische Syntax [1-std.]
M. Betz
Mi 13.30-14.15 — R 376

Proseminar

- Synchroner Sprachvergleich Deutsch-Spanisch (Schwerpunkt: Wortbildung) [2-std.]
M. Perl
Mi 9.30-11 — R 331

Kolloquien

- Kolloquium für Diplomanden [1-std.]
K. Pörtl
Mi 12-13 — R 250
- Kolloquium für Diplomanden und Doktoranden [1-std.]
M. Perl
Di 18-19 — R 253

Grundstudium*Stufe I (1. Sem.)*

- Kurs A [4-std.]
J. Römer
Mo 8.30-9.15 — R 328
Mi 11 s.t.-12 — R 330
Fr 9 s.t.-10.30 — R 328
- Kurs B [4-std.]
H. Härtinger
Mo 15 s.t.-16.30 — R 386
Fr 8.30-10 — R 386
- Phonetik und Aussprache [2-std.]
- Kurs A
J. Römer
Mi 9-11 — R 308

- Kurs B
H. Härtinger
Mo 14-15, Fr 10-11 — R 308
- Übungen im Sprachlabor [2-std.]
- Kurs A
J. Römer
Mo 10-12 — R 308
- Kurs B
H. Härtinger
Mo 13-14, Mi 11-12 — R 308
- Übungen zur Erweiterung und Vertiefung der fremdsprachlichen Kompetenz [1-std.]
- Kurs A
J. Römer
Mo 9-10 — R 328
- Kurs B
H. Härtinger
Mi 10.30-11.15 — R 348
- Tutorium [2-std.]
H. Härtinger
Do 17.30-19 — R 348

Grundstudium*Stufe II (3. Sem.)*

- Gemeinsprachliche Übersetzungsübungen
- Sp-D [2-std.]
H. Härtinger
Mi 14.30-16 — R 327
- Sp-D [2-std.]
S. Gelos
Di 8.30-10 — R 330
- Sp-D [1-std.]
J. Römer
Mi 8-9 — R 329
- D-Sp [1-std.]
D. Díaz
Kurs A: Mo 17-18 — R 234
Kurs B: Do 17-18 — R 236
- D-Sp [2-std.]
M. A. Cotillas
Kurs A: Mo 9-11 — R 236
Kurs B: Di 10.30-12 — R 352
- D-Sp (nur für Kandidaten der Vorprüfung) [2-std.]
N. Rivero
Mi 17 s.t.-18.30 — R 347
- Erweiterung und Vertiefung des spanischen Wortschatzes (mit Amerikanismen) [1-std.]
S. Gelos
Di 11 s.t.-11.45 — R 331

- Systematische Übungen zur spanischen Grammatik [1-std.]
J. Römer
Mi 12 s.t.-12.45 — R 348
- Gramática española [1-std.]
M. A. Cotillas
Di 12-13 — R 237
- Stegreifübersetzungen Sp-D [1-std.]
S. Gelos
Fr 10-11 — R 330
- Konversationsübungen [1-std.]
R. Gelos
Mi 11-12 — R 228

Hauptstudium

Stufe I (5.-6. Sem.)

- Gemeinsprachliche Übersetzungsübungen
 - Sp-D [3-std.]
S. Gelos
Di 10-11 — R 329
Mi 8-10 — R 327
 - Sp-D [1-std.]
J. Römer
Mo 12 s.t.-12.45 — R 348
- Übersetzungsvergleiche (literarische Texte) (F1) [1-std.]
S. Gelos
Mo 11-12 — R 330
- Gemeinsprachliche Übersetzungsübungen, D-Sp [1-std.]
N. Rivero
Mo 13-14 — R 368
- Stegreifübersetzungen, D-Sp [1-std.]
R. Gelos
Mi 10-11 — R 228
- Konversationsübungen (einschließlich Examenssemester) [1-std.]
R. Gelos
Mo 10-11 — R 235
- Lektüre von Texten zur Politik und Landeskunde Lateinamerikas [2-std.]
R. Gelos
Do 15.30-17 — R 236

Stufe II (ab 7. Sem. bis Examenssemester)

- Gemeinsprachliche Übersetzungsübungen mit Klausuren
 - Sp-D (F1) [2-std.]
M. Betz
Do 9.30-11 — R 330

- Sp-D (F2) [1-std.]
M. Betz
Mo 11-12 — R 376
- Sp-D (Examenssemester, F1) [1-std.]
M. Betz
Mi 14.30-15.15 — R 376
- Sp-D (Examenssemester, F2) [1-std.]
M. Betz
Fr 9.30-10.15 — R 348
- Sp-D [1-std.]
S. Gelos
Kurs A: Mi 11-12 — R 348
Kurs B: Fr 9-10 — R 330
- Gemeinsprachliche Übersetzungsübungen Sp-D (nur F2) [1-std.]
S. Gelos
Mi 10-11 — R 330
- Gemeinsprachliche Übersetzungsübungen mit Klausuren [2-std.]
N. Rivero
 - D-Sp
Di 16.30-18 — R 382
 - D-Sp (F1, Examenssemester)
Di 15 s.t.-16.30 — R 351
- Stegreifübersetzungen
 - Sp-D (Examenssemester, F2) [1-std.]
M. Betz
Fr 10-11 — R 348
 - D-Sp [1-std.]
S. Gelos
Mo 8-9 — R 330
- Klausuren, gemeinsprachliche Texte ab 4. Semester [1-std.]
N. Rivero, J. Römer, S. Gelos
Mi 16-17 — R 386
- Besprechung der angefertigten Klausuren [1-std.]
N. Rivero, J. Römer, S. Gelos
Z. u. O. n. V.
- Verhandlungsdolmetschen für Übersetzer F1 und AgÜ (nur nach bestandener Vorprüfung) [1-std.]
M. Betz, N. Rivero
Mo 12.30-13.15 — R 233

Terminologieprogramme

- Software para traductores [1-std.]
D. Díaz
Do 14 s.t.-14.45 — R 139

Fachsprachliche Übersetzungsübungen

- Fachsprachliche Übersetzungsübungen (mit Einführung in die Terminologie und Klausuren)
- Wirtschaft, Sp-D (5.-7. Semester) [1-std.]
S. Gelos
Kurs A: Mo 9-10 — R 330
Kurs B: Fr 8-9 — R 330
- Wirtschaft, Sp-D (Examenssemester) [1-std.]
S. Gelos
Mo 10-11 — R 330
- Wirtschaft, D-Sp (5.-7. Sem.) [2-std.]
M. M. Sánchez
Do 17 s.t.-18.30 — R 139
- Wirtschaft, D-Sp (Examenssemester, F1) [1-std.]
M. M. Sánchez
Mi 17-18 — R 376
- Introducción a la correspondencia comercial [1-std.]
D. Díaz
Mo 16-17 — R 139
- Recht, Sp-D (5.-7. Sem.) [2-std.]
M. C. Haack
Mo 17 s.t.-18.30 — R 233
- Recht, Sp-D (Examenssemester) [1-std.]
M. C. Haack
Di 8.30-9.15 — R 228
- Recht, D-Sp (inklusive Examenssemester) [2-std.]
M. A. Cotillas
Mo 11-13 — R 236
- Technik, Sp-D (5.-7. Semester) [2-std.]
J. Römer
Fr 11 s.t.-12.30 — R 368
- Technik, Sp-D (Examenssemester) [1-std.]
J. Römer
Fr 8-9 — R 328
- Technik, D-Sp (5.-7. Semester) [2-std.]
D. Díaz
Mo 14 s.t.-15.30 — R 139
- Technik, D-Sp (Examenssemester) [1-std.]
D. Díaz
Do 13 s.t.-13.45 — R 139
- Medizin, Sp-D (5.-7. Semester) [2-std.]
H. Härtinger
Do 10.30-12 — R 139
- Medizin, Sp-D (Examenssemester) [1-std.]
H. Härtinger
Do 16-17 — R 235

- Medizin, D-Sp (5.-7. Sem.) [2-std.]
N. Rivero
Mo 17.30-19 — R 362
- Medizin, D-Sp (Examenssemester) [1-std.]
N. Rivero
Mo 14-15 — R 368

Hauptstudium Akademisch geprüfter Übersetzer

(vgl. Hauptstudium für Dipl.-Übersetzer)

Dolmetschübungen (ab 5. Semester)

- Seminar für Kandidaten der Diplom-Dolmetscher-Prüfung [2 std.]
M. M. Sánchez
Fr 8 s.t.-9.30 — R 236
- Einführung ins Konsekutivdolmetschen
 - Sp-D [2 std.]
M. M. Sánchez
Do 11.30-13 — R 329
 - D-Sp [2 std.]
M. C. Haack
Di 12.30-14 — R 376
- Einführung ins Simultandolmetschen
 - Sp-D [2-std.]
M. C. Haack
Mo 15.30-17 — R 318
 - D-Sp [2-std.]
M. M. Sánchez
Mi 15.30-17 — R 318
- Konsekutivdolmetschen (Mittelstufe mit Probedolmetschen)
 - Sp-D [2-std.]
M. M. Sánchez
Do 14 s.t.-15.30 — R 315
 - D-Sp [2-std.]
M. C. Haack
Di 9.30-11 — R 318
- Simultandolmetschen (Mittelstufe mit Probedolmetschen)
 - Sp-D [2-std.]
M. C. Haack
Di 15-17 — R 315
 - D-Sp [2-std.]
M. M. Sánchez
Mi 12-14 — R 318
- Konsekutivdolmetschen (Examenssemester)
 - Sp-D [1-std.]
M. M. Sánchez
Do 9.30-11 — R 318

- D-Sp [1-std.]
M. C. Haack
Mo 14-15 — R 233
- Simultandolmetschen (Examenssemester)
- Sp-D [1-std.]
M. C. Haack
Di 14.30-15.15 — R 315
- D-Sp [1-std.]
M. M. Sánchez
Mi 11-12 — R 318
- Stegreifübersetzen für Dolmetscher Sp-D und D-Sp [2-std.]
M. C. Haack
Mo 12 s.t.-13.30 — R 134
- Übersetzen von Konferenztexten
- D-Sp [1-std.]
M. M. Sánchez
Do 15.30-16.15 — R 376
- Sp-D [1-std.]
M. C. Haack
Mo 13.30-14.15 — R 233

KATALANISCHE SPRACHE

- Einführungskurs [1-std.]
M. Betz
Mi 15.45-16.30 — R 234

Portugiesisch (Erst- und Zweifachsprache)

KULTURWISSENSCHAFTLICHE AUSLANDSSTUDIEN

Vorlesungen

- Geschichte und Gegenwart der portugiesischsprachigen Länder außerhalb Europas [1-std.]
M. Perl
Di 10-11 — R 376
- De »anjo ancorado« a »ALEXANDRA ALPHA« – a mulher na realidade romanesca de José Cardoso Pires [1-std.]
A. Santos
Fr 11-12 — R 331

Proseminare

- Das Portugalbild in Deutschland nach 1973: Eine Bestandsaufnahme (Proseminar für die Unterstufe) [2-std.]
A. Santos
Do 14.30-16 — R 230
- Portugal erzählt: Autoren und Autorinnen des 20. Jh. (Proseminar für die Oberstufe – F2) [2-std.]
H. J. Schaeffer
Mi 10.30-12 — R 229

Übung zur brasilianischen Literatur

- Contos brasileiros [1-std.]
A. Wodtke
Do 12-13 — R 229

SPRACH- UND ÜBERSETZUNGSWISSENSCHAFT

Vorlesung

- Portugiesische Syntax [1-std.]
M. Betz
Mo 10.30-11.15 — R 376

Hauptseminar

- Ausgewählte Probleme der portugiesischen Lexikologie [2-std.]
M. Perl
Di 15-17 — R 253

Übersetzerseminar

- Seminar für Kandidaten der Diplom-Übersetzer-Prüfung [2-std.]
M. Betz
Fr 12 s.t.-13.30 — R 238

Kolloquien

- Kolloquium für Diplomanden und Doktoranden [1-std.]
M. Perl
Di 18-19 — R 253
- Kolloquium für Diplomanden und Doktoranden [1-std.]
K. Pörtl
Mi 12-13 — R 250

Grundstudium*Stufe I (2. Sem.)*

- Grundkurs [8-std.]
A. Wodtke
Di 14 s.t.-15.30 — R 327
Mi 10.30-12 — R 230
Do 14 s.t.-15.30 — R 350
N. N.
Di 11-12 — R 308
Fr 11-12 — R 308
- Phonetik und Aussprache (Schein) [2-std.]
A. Santos
Do 12 s.t.-13.30 — R 376
- Übungen zur Grammatik [4-std.]
H. J. Schaeffer
Mo 11-12 — R 229
Di 12-13 — R 229
Mi 8.30-10 — R 229

Stufe II (3. Sem.)

- Übungen zur Syntax [1-std.]
H. J. Schaeffer
Mo 12-13 — R 229
- Mündlicher Ausdruck [1-std.]
A. Wodtke
Mi 12.45-13.30 — R 228
- Gemeinsprachl. Übersetzungsübungen
- D-P [2-std.]
A. Santos
Mi 11 s.t.-12.30 — R 373
- P-D [2-std.]
A. Wodtke
Do 10-12 — R 373
- Übersetzen von tagespolitischen Texten [1-std.]
H. J. Schaeffer
Mo 13-14 — R 229
- Übersetzen mit Klausuren (für Kandidaten der Vorprüfung) D-P [2-std.]
A. Santos
Fr 9.30-11 — R 331

Hauptstudium (5.-8. Sem.)

- Gemeinsprachliche Übersetzungsübungen
- P-D (5./6. Sem.) [2-std.]
A. Wodtke
Di 11.30-13 — R 351
- P-D (ab 7. Sem.) [2-std.]
H. J. Schaeffer
Di 8.30-10 — R 229

- D-P (ab 5./6. Sem.) [1-std.]
A. Santos
Do 9.30-10.15 — R 229
- D-P (ab 7. Sem.) [2-std.]
A. Santos
Do 10-12 — R 229
- Übersetzen für Brasilianer(innen) und Portugies(inn)en P-D [1-std.]
A. Wodtke
Mi 17-18 — R 229
- Stegreifübersetzungen P-D (nur Examen F2) [1-std.]
H. J. Schaeffer
Di 11 s.t.-11.45 — R 229
- Klausuren
- P-D [1-std.]
H. J. Schaeffer
14-tägl.: Mo 17 s.t.-18.30 — R 330
- P-D [1-std.]
A. Wodtke
14-tägl.: Mi 15.30-17 — R 330
- D-P [1-std.]
A. Santos
Do 16-17 — R 229
- Fachsprachliche Übersetzungsübungen (mit Einführung in die Terminologie und Klausuren)
- Wirtschaft, P-D (5./6. Sem.) [1-std.]
H. J. Schaeffer
Mo 9 s.t.-9.45 — R 368
- Wirtschaft, P-D (ab 7. Sem.) [1-std.]
H. J. Schaeffer
Mo 9.45-10.30 — R 368
- Wirtschaft, D-P [2-std.]
A. Santos
Mi 15.30-17 — R 229
- Recht, P-D [2-std.]
A. Wodtke
Mi 8.30-10 — R 235
- Verhandlungsdolmetschen für Übersetzer F 1 und AgÜ (nur nach bestandener Vorprüfung) [1-std.]
A. Santos, H. J. Schaeffer
Mi 12.30-13.15 — R 229

Hauptstudium Akademisch geprüfter Übersetzer

(vgl. Hauptstudium für Dipl.-Übersetzer)

Russisch (Erst- und Zweitfachsprache)

Vorlesungen

- Veränderungen im lexikalisch-semantischen System des Russischen [1-std.]
N. Salnikow
Di 10-11 — Hs 366
- Einführung in die Slavistik [1-std.]
E. Worbs
Do 10-11 — Hs 327
- SNG – aktual'nyj obzor vo vnešne-ekonomičeskom aspekte: gosudarstvennoe ustrojstvo, politika i pravo, obščestvennaja i ekonomičeskija žizn' [1-std.]
V. Buyko
Mo 8.30-9.15 — Filmraum
- Phonetik und Orthoepie der russischen Sprache [1-std.]
E. Salnikow-Ritter
Di 9 s.t.-9.45 — Hs 386
- Die freie russische Literatur in der kommunikativen Zeit [1-std.]
H. Fein
Mo 10-11 — Hs 366
- Istorija Rossii: Kievskaja Rus' [1-std.]
G. Kobro
Di 13-14 — Hs 366

Proseminare

- Grundfragen der Übersetzungswissenschaft [2-std.]
N. Salnikow
Mi 10-12 — Hs 366
- Einführung in die Landeskunde der GUS (Grundstudium) [2-std.]
P. Ellermeier
Mi 13-15 — Hs 366
- Einführung in die russische Literatur (Hauptstudium) [2-std.]
P. Ellermeier
Di 13-15 — Hs 368

Seminar

- Übersetzerseminar für Kandidaten der Diplom-Übersetzer- und Diplom-Dolmetscher-Prüfung [2-std.]
E. Salnikow-Ritter
Mi 11.30-13 — Hs 347

Hauptseminar

- Rußland und der Westen (Das Europabild der Russen) [2-std.]
N. Salnikow
Do 8-10 — Hs 366

Oberseminare/Kolloquien

- Kolloquium zur Vorlesung »Veränderungen im lexikalisch-semantischen System des Russischen« [1-std.]
N. Salnikow
Di 11-12 — Hs 366
- Besprechung von Vorlagen für Diplomarbeiten [2-std.]
N. Salnikow
Mi 12 s.t.-13.30 — R 365

Wissenschaftliche Übungen

- Übungen zur Vorlesung »SNG – obzor« [2-std.]
V. Buyko
Mi 8.30-10 — Filmraum
- Linguistisch-landeskundliche Analyse von russischen offiziellen Texten, Audio- und Videoaufnahmen [1-std.]
V. Buyko
Mo 9-10 — Filmraum
- Russische Literatur Ende des 19. Jahrhunderts [1-std.]
H. Fein
Fr 10.30-11.15 — Hs 366
- Russische Literatur [2-std.]
H. Fein
Fr 11.30-13 — Hs 366
- Übung zur Vorlesung »Istorija Rossii« [1-std.]
G. Kobro
Di 14-15 — Hs 232

Grundstudium

- Grundkurs A [10-std.]
K. Bielawska-Ellermeier
Mo 8-10 — Hs 331
P. Ellermeier
Mo 14 s.t.-15.30 — Hs 330
Mi 9-11 — Hs 329
K. Bielawska-Ellermeier
Do 11 s.t.-12.30 — Hs 347
Fr 10.30-12 — Hs 328

- Grundkurs B [10-std.]
E. Salnikow-Ritter
Mo 14 s.t.-15.30 — Hs 366
U. Endell-Steiert
Di 14-16 — Hs 230
E. Salnikow-Ritter
Mi 13.30-15 — Hs 382
U. Endell-Steiert
Do 8-10 — Hs 346
E. Salnikow-Ritter
Do 11 s.t.-12.30 — Hs 366
 - Laborübungen zur Vorlesung »Phonetik und Orthoepie der russischen Sprache« [1-std.]
 - Gruppe A
E. Salnikow-Ritter
Di 10 s.t.-10.45 — SL
 - Gruppe B
S. Fein
Fr 12 s.t.-12.45 — SL
 - Gruppe C
S. Fein
Fr 12.45-13.30 — SL
 - Übersetzung einfacher Texte R-D mit textbezogenen Grammatikübungen [2-std.]
 - F1
K. Bielawska-Ellermeier
Do 14.30-16 — Hs 366
 - F2
K. Hähnel
Do 11.30-13 — Hs 232
 - Gemeinsprachliche Übersetzungsübungen mit Klausuren
 - D-R (Stufe I, F1) [2-std.]
G. Kobro
Do 9.30-11 — Hs 328
 - D-R (Stufe II, F1) [2-std.]
G. Kobro
Di 15 s.t.-16.30 — Hs 329
 - D-R (Stufe I, F2) [2-std.]
G. Kobro
Di 16.30-18 — Hs 230
 - D-R (Stufe II, F2) [2-std.]
G. Kobro
Mi 15.30-17 — Hs 230
 - R-D (F1) [2-std.]
P. Ellermeier
Fr 13 s.t.-14.30 — Hs 348
 - R-D (F2) [2-std.]
U. Endell-Steiert
Do 10 s.t.-11.30 — Hs 228
 - Sprechfertigungsübungen [2-std.]
S. Fein
 - Gruppe A: Mo 10 s.t.-11.30 — Hs 382
 - Gruppe B: Mo 11.30-13 — Hs 382
 - Russische Grammatik mit Übungen [2-std.]
E. Salnikow-Ritter
Di 11 s.t.-12.30 — Hs 376
- Hauptstudium Diplom-Übersetzer und Diplom-Dolmetscher**
- Einführung in die fachsprachliche Terminologie
 - Technik [1-std.]
P. Ruppert
Di 17-18 — Hs 327
 - Wirtschaft [1-std.]
V. Buyko
Do 14-15 — Hs AM
 - Fachsprachliche Übersetzungsübungen mit Klausuren
 - Wirtschaft, R-D (F1) [2-std.]
P. Ellermeier
Di 15 s.t.-16.30 — Hs 368
 - Wirtschaft, R-D (F2) [2-std.]
P. Ellermeier
Mo 15.30-17 — Hs 366
 - Wirtschaft, D-R [2-std.]
V. Buyko
Do 15 s.t.-16.30 — Hs AM
 - Technik, R-D (F1) [2-std.]
P. Ruppert
Mi 14 s.t.-15.30 — Hs 236
 - Technik, R-D (F2) [2-std.]
P. Ruppert
Di 15.30-17 — Hs 327
 - Technik, D-R [2-std.]
P. Ruppert
Mo 15.30-17 — Hs 350
 - Gemeinsprachliche Übersetzungsübungen mit Klausuren
 - R-D (F1) [2-std.]
E. Salnikow-Ritter
Do 12.30-14 — Hs 352
 - R-D (Stufe I, F2) [2-std.]
K. Hähnel
Mi 17 s.t.-18.30 — Hs 366
 - R-D (Stufe II, F2) [2-std.]
E. Salnikow-Ritter
Di 13.30-15 — Hs 347
 - D-R (Stufe I, F1) [2-std.]
V. Buyko
Di 14 s.t.-15.30 — Hs 233

- D-R (Stufe II, F1) [2-std.]
V. Buyko
Di 16.30-18 — Hs 366
- Stegreifübersetzen [2-std.]
P. Ruppert
Mo 9 s.t.-10.30 — Hs 232
- Sprechfertigungsübungen [2-std.]
V. Buyko
Fr 8 s.t.-9.30 — Filmraum
- Russische Grammatik mit Übungen [2-std.]
K. Hähnel
Mi 15 s.t.-16.30 — Hs 366

Dolmetschübungen

- Verhandlungsdolmetschen [2-std.]
H. Fein, U. Endell-Steiert
- Stufe I
Mo 13 s.t.-14.30 — Hs 347
- Stufe II
Mo 11-13 — Hs 366
- Einführung in das Dolmetschen [2-std.]
U. Endell-Steiert
Di 12.30-14 — Dol. I
- Simultandolmetschen
- R-D, Stufe I [2-std.]
U. Endell-Steiert
Mi 12.30-14 — Dol. I
- R-D, Stufe II [2-std.]
P. Ruppert
Mo 12.30-14 — Dol. II

- D-R [2-std.]
G. Kobro
Do 12.30-14 — Dol. II
- Konsekutivdolmetschen
- R-D, Stufe I [2-std.]
P. Ruppert
Di 11 s.t.-12.30 — Dol. III
- R-D, Stufe II [2-std.]
P. Ruppert
Mo 14 s.t.-15.30 — Dol. II
- D-R [2-std.]
G. Kobro
Mi 14 s.t.-15.30 — Dol. III
- Konferenzdolmetschen [2-std.]
V. Buyko
Fr 11-13 — Dol. I
- Konferenztexte für Dolmetscher
- R-D [1-std.]
P. Ruppert
Di 10-11 — Hs 326
- D-R [1-std.]
V. Buyko
Fr 10.30-11.15 — Hs 364

Hauptstudium Akademisch geprüfter Übersetzer

- Gemein- und fachsprachliche Terminologie und Übersetzungsübungen (s. Hauptstudium Dipl.-Übersetzer)
- Verhandlungsdolmetschen (s. Hauptstudium Dipl.-Übersetzer)
- Russische Stenographie (s. Bürotechnische Fächer)

Polnisch (Erst- und Zweifachsprache)

Vorlesungen

- Einführung in die Slavistik [1-std.]
E. Worbs
Di 10-11 — Hs 327
- Einführung in das Studium der polnischen Sprache und Kultur [1-std.]
E. Worbs
14-tägl.: Di 12-14 — Hs 331
(im Wechsel mit Prof. Borodziej)
- Polnische Sprache der Gegenwart – Morphologie des Verbs [1-std.]
E. Worbs
Mi 11-12 — Hs 331
- Geschichte der polnischen Sprache [1-std.]
E. Worbs
Do 12.30-13.15 — Hs 366

- Literatura polska [1-std.]
P. Lenz
Di 11-12 — Hs 362
- Geografia Polski [1-std.]
B. Sendero
Di 16-17 — Hs 237
- Polska w XX wieku [1-std.]
W. Borodziej
14-tägl.: Di 12-14 — Hs 331
(im Wechsel mit Prof. Worbs)

Seminare

- Deutsch-polnische Kulturbeziehungen [2-std.]
E. Worbs
Do 11 s.t.-12.30 — Hs 327

- Übersetzerseminar für Kandidaten der Diplom-Übersetzer-Prüfung [2-std.]
K. Bielawska-Ellermeier
Fr 13.s.t.-14.30 — Hs 366

Oberseminare/Kolloquien

- Kolloquium zur Vorlesung »Polnische Sprache der Gegenwart – Morphologie des Verbs« [1-std.]
E. Worbs
Mi 12-13 — Hs 366
- Besprechung von Vorlagen für Diplomarbeiten [1-std.]
E. Worbs
Mi 10-11 — R 378

Grundstudium

- Grundkurs [4-std.]
B. Sendero
Di 14-15 — SL
Di 15-16 — Hs 366
Mi 11-13 — Hs 234
- Grundkurs [2-std.]
P. Lenz
Do 16 s.t.-17.30 — Hs 382
- Wortschatzerweiterung (Kommunikationskurs) [2-std.]
B. Sendero
Mo 10 s.t.-11.30 — Hs 134
- Aufbaukurs Grammatik [2-std.]
B. Sendero
Mi 9-11 — Hs 234
- Sprachvergleichende lexikalische Übungen [2-std.]
P. Lenz
Do 8-10 — Hs 376
- Gemeinsprachliche Übersetzungsübungen mit Klausuren (nicht für Studierende aus dem GI)
• P-D [2-std.]
K. Bielawska-Ellermeier
Do 16 s.t.-17.30 — Hs 366

- D-P [2-std.]
P. Lenz
Do 14 s.t.-15.30 — Hs 331

Hauptstudium

- Gemeinsprachliche Übersetzungsübung mit Klausuren D-P [2-std.]
P. Lenz
Di 8-10 — Hs 331
- Stegreifübersetzen, P-D [1-std.]
P. Lenz
Do 10 s.t.-10.45 — Hs 366
- Einführung in die Wirtschaftsterminologie [1-std.]
B. Sendero
Mo 13 s.t.-13.45 — Hs 362
- Fachsprachliche Übersetzungsübungen mit Klausuren
• Wirtschaft, P-D [2-std.]
K. Bielawska-Ellermeier
Mo 10.30-12 — Hs 362
• Wirtschaft, D-P [2-std.]
B. Sendero
Do 16 s.t.-17.30 — Hs 331
• Technik, P-D [2-std.]
P. Lenz
Mi 8 s.t.-9.30 — Hs 362
• Technik, D-P [2-std.]
P. Lenz
Mi 9.30-11 — Hs 362
- Verhandlungsdolmetschen [2-std.]
K. Bielawska-Ellermeier, B. Sendero
Do 17.30-19 — Hs 366

Hauptstudium Akademisch geprüfter Übersetzer

- Gemein- und fachsprachliche Terminologie und Übersetzungsübungen (s. Hauptstudium Dipl.-Übersetzer)

Arabisch (Erst- und Zweitfachsprache)

Vorlesungen

- Die Entstehung des Islams, II. Teil, ab 3. Sem. [1-std.]
H.-R. Singer
Di 15-16 — Hs 362
- Landeskunde der arabischen Staaten IV, ab 3. Sem. [1-std.]
H.-R. Singer
Do 16-17 — Hs 362
- Einleitung in die Geschichte der arabischen Sprache, 5. Sem. [1-std.]
H.-R. Singer
Do 10-11 — Hs 362

- Einführung in den Übersetzungsstudiengang Arabisch, ab 1. Sem. [1-std.]
M. Forstner
Mi 15-16 — R 369 (Arbeitsraum)
- Die politische Entwicklung der arabischen Staaten nach dem 2. Weltkrieg, ab 1. Sem. [1-std.]
M. Forstner
Mi 16-17 — Hs 331
- Nahdat al-'adab al-^carabî al-hadîf fi l-qarn al-^cisrîn (Die Renaissance der modernen arabischen Literatur im 20. Jahrhundert), ab 5. Sem.) [1-std.]
S. M. Rizk
Z. u. O. n. V.

Seminare

- Kulturwissenschaftliches Pro- bzw. Hauptseminar [2-std.]
M. Forstner
Di 16-18 — R 369 (Arbeitsraum)
- Doktorandenseminar [3-std.]
H.-R. Singer
Mo 11 s.t.-13.15 — R 369 (Arbeitsraum)

Grundstudium (1.-4. Sem.)

Grundkurse

- Einführung in die arabische Schriftsprache I [6-std.]
N. N.
Mo 10 s.t.-11.30 — Hs 234
Di 8.30-10 — Hs 233
Do 10 s.t.-11.30 — Hs 233
- Übungen zur arabischen Grammatik I, 1. Sem. [1-std.]
S. M. Rizk
Mi 10 s.t.-10.45 — Hs 325
- Sprechübungen im Sprachlabor, 1. Sem. [1-std.]
S. M. Rizk
Do 9.30-10.15 — SL II
- Vertiefung der aktiven Sprachkompetenz, 1. Sem. [2-std.]
N. N.
Mo 11.45-13.15 — Hs 373

Aufbaukurse

- Einführung in die arabische Schriftsprache III, 3. Sem. [3-std.]
L. Kropfitch
Z. u. O. n. V.

- Diktatkurs, 3. Sem. [1-std.]
S. M. Rizk
Z. u. O. n. V.
- Sprachpraxis, 3. Sem. [1-std.]
N. N.
Z. u. O. n. V.
- Politische Texte mit grammatischer Analyse, 3. Sem.
• A-D [1-std.]
H. Alaoui
Di 9-10 — Hs 362
• D-A [2-std.]
M. Alaoui
Mo 15.30-17 — Hs 362
- Übersetzungsübungen für Vorprüfungskandidaten [2-std.]
• A-D
L. Kropfitch
Z. u. O. n. V.
• D-A
M. Alaoui
Mo 14 s.t.-15.30 — Hs 350

Hauptstudium (ab 5. Sem.)

- Stegreifübersetzungen A-D, ab 5. Sem. [1-std.]
L. Kropfitch
Z. u. O. n. V.
- Gemeinsprachliche Übersetzungsübungen mit Klausuren, 5./6. Sem.
• A-D [2-std.]
L. Kropfitch
Z. u. O. n. V.
• D-A [3-std.]
M. Alaoui
Z. u. O. n. V.
- Fachsprachliche Übersetzungsübungen mit Klausuren, 5./6. Sem.
• Wirtschaft, A-D [2-std.]
L. Kropfitch
Z. u. O. n. V.
• Wirtschaft, D-A [2-std.]
S. M. Rizk
Z. u. O. n. V.
• Recht, A-D [2-std.]
M. Forstner
Z. u. O. n. V.
• Recht, D-A [2-std.]
M. Alaoui
Z. u. O. n. V.

- Diktatkurs, 5./6. Sem. [1-std.]
S. M. Rizk
Z. u. O. n. V.
- Vortragspraktikum, 5./6. Sem. [1-std.]
N. N.
Z. u. O. n. V.
- Gemeinsprachliche Übersetzungsübungen mit Klausuren, 7./8. Sem.
- A-D [2-std.]
L. Kropfitsch
Z. u. O. n. V.
- D-A [2-std.]
M. Alaoui
Z. u. O. n. V.
- Fachsprachliche Übersetzungsübungen mit Klausuren, 7./8. Sem.
- Wirtschaft, A-D [2-std.]
L. Kropfitsch
Z. u. O. n. V.
- Wirtschaft, D-A [2-std.]
S. M. Rizk
Z. u. O. n. V.
- Recht, A-D [2-std.]
M. Forstner
Z. u. O. n. V.
- Recht, D-A [2-std.]
M. Alaoui
Z. u. O. n. V.
- Sprachpraxis, 7./8. Sem. [1-std.]
N. N.
Z. u. O. n. V.
- Verhandlungsdolmetschen, 5.-8. Sem. [1-std.]
M. Forstner, S. M. Rizk
Z. u. O. n. V.
- Nacherzählung, 5.-8. Sem. [1-std.]
S. M. Rizk
Z. u. O. n. V.
- Dokumente und Formulare, 5.-8. Sem., D-A [1-std.]
M. Alaoui
Z. u. O. n. V.
- Arabische Grammatik, 5.-8. Sem. [1-std.]
S. M. Rizk
Z. u. O. n. V.
- CAT im Studiengang Arabisch, 5.-8. Sem. [2-std.]
M. Alaoui
Z. u. O. n. V.

Chinesisch (Erst- und Zweifachsprache)

Vorlesungen

- Geschichte des chinesischen Kaiserreichs, ab 3. Sem. [1-std.]
N. N.
Z. u. O. n. V.
- Strukturen komplexer Sätze im Chinesischen, ab 3. Sem. [1-std.]
P. Kupfer
Do 11-12 — Hs 350

Proseminar

- Proseminar zur Vorlesung »Chinesische Geschichte«, ab 3. Sem. [2-std.]
N. N.
Z. u. O. n. V.

Hauptseminar

- Kulturwissenschaftliches Hauptseminar, ab 5. Sem. [2-std.]
N. N.
Z. u. O. n. V.

Übersetzerseminar

- Übersetzerseminar für Fortgeschrittene, ab 7. Sem. [1-std.]
P. Kupfer
Mo 12 s.t.-12.45 — Hs 351

Kolloquium

- Kolloquium für Diplomkandidaten/Besprechung der Diplomarbeiten [1-std.]
N. N.
Z. n. V. — R 374

Computer-Kurs

- Einführung in die chinesische Textverarbeitung [2-std.]
N. N.
Z. n. V. — R 375

Grundstudium (1.-4. Sem.)

- Grundkurs der modernen chinesischen Hochsprache I (1. Sem.)
- Hörverständnisübungen [1-std.]
Z. Zhang
Do 10 s.t.-10.45 — Hs 382

- Phonetik und Aussprache I [2-std.]
Z. Zhang
Do 11.30-13 — SL
 - Grammatik I [2-std.]
P. Kupfer
Mi 15-17 — Hs 382
 - Einführung in die chinesische Schrift mit
Übungen I [1-std.]
S. B. Hoh
Mo 16 s.t.-16.45 — Hs 382
 - Leseübungen I [2-std.]
P. Kupfer
Mo 10 s.t.-11.30 — Hs 230
 - Konversationsübungen I [2-std.]
Z. Zhang
Mo 12.45-14.15 — Hs 352
 - Mittelkurs der modernen chinesischen Hoch-
sprache I (3. Sem.): Sprachvertiefung und
Übersetzungen
 - Klassisches Chinesisch/Chinesische Schrift-
sprache I [2-std.]
Z. Zhang
Mi 16-18 — Hs 327
 - Literarische Texte I [2-std.]
P. Kupfer
Do 16-18 — Hs 327
 - Zeitungslektüre I [2-std.]
P. Kupfer
Fr 9-11 — Hs 327
 - Konversationsübungen I [1-std.]
Z. Zhang
Mo 12 s.t.-12.45 — Hs 352
 - Einführung in sprachliche und landeskundli-
che Hilfsmittel, 3. Sem. [1-std.]
P. Kupfer
Do 15-16 — Hs 382
 - Gemeinsprachliche Übersetzungsübungen
mit Klausuren, 3. Sem.
 - D-Ch [2-std.]
S. B. Hoh
Mo 9 s.t.-10.30 — Hs 352
 - Ch-D [2-std.]
P. Kupfer
Fr 11 s.t.-12.30 — Hs 327
 - D-Ch (für Studierende mit chinesischer Mut-
tersprache) [1-std.]
S. B. Hoh
Di 14-15 — Hs 134
- Hauptstudium (ab 5. Sem.)**
- Konversation für Fortgeschrittene, ab 5.
Sem. [1-std.]
Z. Zhang
Mi 14.45-15.30 — Filmraum
 - Stegreifübersetzungen, ab 5. Sem., D-Ch
[1-std.]
Z. Zhang
Do 10.45-11.30 — Hs 382
 - Gemeinsprachliche Übersetzungsübungen
mit Klausuren, 5. Sem.
 - Ch-D [2-std.]
N. N.
Z. u. O. n. V.
 - D-Ch [1-std.]
S. B. Hoh
Mi 9-10 — Hs 237
 - D-Ch (für Studierende mit chinesischer Mut-
tersprache) [2-std.]
S. B. Hoh
Di 17 s.t.-18.30 — Hs 134
 - Einführung in die chinesische Wirtschaftster-
minologie mit Übersetzungen, 5. Sem., Ch-D
[2-std.]
N. N.
Z. u. O. n. V.
 - Übersetzungsübungen zur Fachsprache der
Wirtschaft mit Klausuren, 5. Sem.
 - D-Ch [1-std.]
S. B. Hoh
Di 10.30-11.15 — Hs 382
 - D-Ch (für Studierende mit chinesischer Mut-
tersprache) [2-std.]
S. B. Hoh
Mo 10.30-12 — Hs 352
 - Einführung in die chinesische Terminologie
der Technik mit Übersetzungen, 5. Sem., Ch-D
[2-std.]
Z. Zhang
Mo 14-16 — Hs 352
 - Übersetzungsübungen zur Fachsprache der
Technik mit Klausuren, 5. Sem., D-Ch
[1-std.]
Z. Zhang
Mo 15.45-16.30 — Hs 352
 - Gemeinsprachliche Übersetzungsübungen
mit Stegreifübungen und Klausuren, 7. Sem.
[2-std.]
 - Ch-D
N. N.
Z. u. O. n. V.

- D-Ch
S. B. Hoh
Di 9 s.t.-10.30 — Hs 382
- Übersetzungsübungen zur Fachsprache der Wirtschaft mit Klausuren, 7. Sem.
- Ch-D [2-std.]
N. N.
Z. u. O. n. V.
- D-Ch [1-std.]
S. B. Hoh
Mo 14 s.t.-14.45 — Hs 382
- Übersetzungsübungen zur Fachsprache der Technik mit Klausuren, 7. Sem.
Z. Zhang
- Ch-D [2-std.]
Mi 10.30-12 — Hs 382
- D-Ch [1-std.]
Mi 14-15 — Filmraum
- Verhandlungsdolmetschen (für Studierende mit chinesischer Muttersprache) [1-std.]
S. B. Hoh, P. Kupfer
Mi 10.30-11.15 — Hs 347
- Gemeinsprachliche Übersetzungsübungen mit Klausuren und Stegreifübungen, ab 7. Sem. (für Studierende mit chinesischer Muttersprache) D-Ch [2-std.]
S. B. Hoh
Di 15-17 — Hs 134

Neugriechisch (Erst- und Zweitfachsprache)

Vorlesung

- Einführung in die Neogräzistik I [2-std.]
H. Ruge
Di 16-18 — Hs 347

Vorlesungen mit Übung

- Struktur der neugriechischen Sprache I [2-std.]
H. Ruge
Mi 18-20 — Hs 228
- Die neugriechische Diglossie [2-std.]
H. Ruge
Di 18-20 — Hs 347

Proseminare

- Textanalysen [2-std.]
H. Ruge
Do 16-18 — R 113
- Phonetik [2-std.]
A. Kalpakidou
Do 11.30-13 — Hs 382
- Einführung in die neugriechische Literatur [2-std.]
K. Glykioti
Mi 14.30-16 — Hs 228

Grundstudium

- Grundkurs [4-std.]
K. Glykioti
Di 14.30-16 — Hs 352
Do 11.30-13 — Hs 134
- Gemeinsprachliche Übersetzungsübungen [2-std.]
- Neugr.-Deutsch I
K. Glykioti
Do 15.30-17 — Hs 232
- Deutsch-Neugr. I
A. Kalpakidou
Do 9.30-11 — Hs 230
- Neugr.-Deutsch II
K. Glykioti
Di 12 s.t.-13.30 — Hs 235
- Deutsch-Neugr. II
A. Kalpakidou
Mi 12.30-14 — Hs 134
- Neugr.-Deutsch III
K. Glykioti
Mi 11-13 — Hs 362
- Deutsch-Neugr. III
A. Kalpakidou
Di 12 s.t.-13.30 — Hs 382
- Konversationsübungen I [2-std.]
A. Kalpakidou
Mi 15-17 — Hs 233
- Konversationsübungen II [2-std.]
A. Kalpakidou
Di 14 s.t.-15.30 — Hs 350

Türkisch (Zusatzsprache)

- Türkisch für Anfänger (1) [3-std.]
H. Scheinhardt
Z. u. O. n. V.
- Türkisch für Fortgeschrittene (3) [3-std.]
H. Scheinhardt
Z. u. O. n. V.
- Übersetzungsübungen Türkisch-Deutsch/
Deutsch-Türkisch [2-std.]
M. S. Kont
Z. u. O. n. V.
- Türkische Literatur in republikanischer
Ära III – Literaturgeschichtliche Behandlung
wichtiger Autoren und Übersetzung ausge-
wählter Texte [2-std.]
H. Scheinhardt
Z. u. O. n. V.

Fachbereich 24: Bildende Kunst

- Postanschrift:
Fachbereich Bildende Kunst,
55099 Mainz, Fax 39-55 66
- Besucheranschrift: Am Taubertsberg 6
- Dekan: Univ.-Prof. Ullrich HELLMANN,
R 136, Tel. 39-21 22, Sprechzeiten n. tel. V.
- Prodekan: Univ.-Prof. Volker ELLWANGER,
Sprechzeiten n. tel. V.
- Dekanat: Marianne KREIS,
R 136, Tel. 39-21 22,
- Sprechzeiten Mo-Do 10-12
und 14-16, Fr 10-12
- Studentensekretariat:
Ingrid TREMML, R 135, Tel. 39-21 31,
Sprechzeiten Mo-Fr 10-12
- Fachbereichsbibliothek: R 126,
Öffnungszeiten Mo-Do 10-13
und 14-16, Fr 10-13;
Dipl.-Bibl. Stephanie LIELL,
Tel. 39-29 04

Informationen für Studierende

Studienfach und -abschlussmöglichkeiten

KUNSTERZIEHUNG:

- Künstlerische Prüfung für das Lehramt an Gymnasien (Erste Staatsprüfung).

FREIE BILDENDE KUNST:

Für die Einschreibung ist das Abiturzeugnis oder ein vergleichbarer Nachweis der Hochschulreife erforderlich. Von dem Bewerber wird die Entscheidung für eines der nachstehend aufgeführten Fächer erwartet: Zeichnung, Malerei, Plastik, Graphik, Schrift, Umweltgestaltung, Film/Video, Fotografie, Holz, Metall, Keramik, Textil. Eine frühzeitige Beratung bei den zuständigen Fachvertretern ist wünschenswert. Der Bewerber erhält hierbei eine Orientierung über Studieninhalte und -ziele.

Eignungsprüfung:

Über die Zulassung zum Studium entscheidet eine Eignungsprüfung, deren Gegenstand die eingereichten Arbeiten des Bewerbers und seine in einer mehrtägigen Klausur zu erbringenden praktischen Leistungen sind. Über Einzelheiten informiert ein Merkblatt für Studienbewerber. Die Eignungsprüfungsordnung Bildende Kunst ist im Studentensekretariat, Am Taubertsberg 6, R 135, erhältlich. Anmeldungen zur Eignungsprüfung werden im Studentensekretariat des Fachbereichs vorgenommen. Termine für die Anmeldung zur Eignungsprüfung: 15. Januar und 15. Juli. Zusätzlich zum Antrag auf Eignungsprüfung ist die Bewerbung um Zulassung zum Studium beim Studentensekretariat der Universität (Campus universitatis) einzureichen.

Einführungsveranstaltung für Studienanfänger, Fach- und Hochschulortwechsler

Montag, 23. Oktober 1995, 11-12,
Hörsaal, Fachbereich Bildende Kunst

Studienfachberatung

- in der vorlesungsfreien Zeit vom 2. bis zum 13. Oktober 1995: nur n. tel. V.
- in der Studieneinführungswoche vom 16. bis zum 20. Oktober 1995: nur n. tel. V.
- in der Vorlesungszeit vom 23. Oktober 1995 bis zum 16. Februar 1996:
Univ.-Prof. Dieter BREMBS,
Mittwoch, 15 Uhr, R 126;
Künstl. Mitarbeiter Klaus MENZEL,
Donnerstag, 15 Uhr, R 13
- in der vorlesungsfreien Zeit vom 19. Februar bis 29. März 1996: nur n. tel. V.

Vertrauensdozent für ausländische Studierende

Univ.-Prof. K. JÜRGEN-FISCHER,
Tel. 39-21 25, Sprechzeiten n. tel. V.

Studien- und Prüfungsordnungen

KUNSTERZIEHUNG

Lehramt an Gymnasien:

Die Studienordnung für das Studium des Faches Bildende Kunst im Studiengang Lehramt an Gymnasien an der Johannes Gutenberg-Universität Mainz ist ebenso wie die Vorprüfungsordnung (Ergänzende Bestimmungen zur Ordnung der Künstlerischen Prüfung für das Lehramt an Gymnasien im Fach Bildende Kunst) im Dekanat erhältlich.

Die Landesverordnung über die Erste Staatsprüfung für das Lehramt an Gymnasien ist im Buchhandel erhältlich und im Dekanat einsehbar (Kopiervorlage).

- Prüfungsamt: s. S. 75
- Stellvertretender Prüfungsvorsitzender: Univ.-Prof. U. HELLMANN, Am Taubertsberg 6, R 024, 55122 Mainz, Do 15-16, Mi 15-15.30, Tel. 39-21 28

FREIE BILDENDE KUNST

Die Studienordnung für das Studium der Freien Bildenden Kunst am Fachbereich Bildende Kunst der Johannes Gutenberg-Universität Mainz ist ebenso wie die Studienordnung zum Vertiefungs-

studium am Fachbereich Bildende Kunst der Johannes Gutenberg-Universität im Dekanat erhältlich.

VERTIEFUNGSTUDIUM

Das Vertiefungsstudium soll Studierenden beider Studiengänge mit hervorragenden künstlerischen bzw. wissenschaftlichen Leistungen ermöglichen, begonnene Gestaltungs- bzw. Forschungsvorhaben weiterzuentwickeln.

Anschrift der Fachschaft

- Bildende Kunst
Am Taubertsberg 6, R 315, 55122 Mainz

Personalteil

Sprechstunden finden, sofern nicht anders angekündigt, im Anschluß an die Lehrveranstaltungen statt.

Universitätsprofessoren

- BIEDERBICK, Christa, *Plastik*, Tel. 39-21 30. Privat: Knesebeckstr. 88, 10623 Berlin, Tel. (0 30) 3 13 86 29/3 13 59 60
- BREMBS, Dieter, *Zeichnung*, Tel. 39-21 25. Privat: Erbacher Str. 2, 65719 Hofheim, Tel. (0 61 22) 23 95
- ELLWANGER, Volker, *Keramik*, Tel. 39-21 30. Privat: Bonndorfer Str. 38, 79853 Lenzkirch, Tel. (0 76 53) 285
- GRIMM, Alban, *Schrift*, Tel. 39-21 26. Privat: Atrium 6, 63589 Linsengericht, Tel. (0 60 51) 6 62 63
- HAHN, Friedemann, *Malerei*, Tel. 39-21 31, 61 66 58 (Boppstr.). Privat: Wiesenstr. 6, 79674 Todtnau-Brandenburg, Tel. (0 76 71) 89 22
- HELLMANN, Ullrich, *Metall*, Tel. 39-21 28. Privat: Mainzer Str. 23, 55252 Mainz, Tel. (0 61 34) 6 11 24
- JÜRGEN-FISCHER, Klaus, *Malerei*, Tel. 39-21 25. Privat: Ooser Luisenstr., 76532 Baden-Baden
- KNOCHÉ-WENDEL, Elfriede, *Textil*, Tel. 39-21 27. Privat: Zeppelinstr. 8, 61440 Oberursel, Tel. (0 61 71) 5 55 14
- KÖNIG, Günter, (emeritiert), *Malerei, Kunstdidaktik*, Tel. 39-21 29. Privat: Niklas-Vogt-Str. 19, 55131 Mainz, Tel. 8 27 98
- LÖFFLER, Adam W., *Holz*, Tel. 39-21 28. Privat: Dorfstr. 45, 86441 Steinekirch, Tel. (0 82 91) 94 73

- LÖRINCZ, Peter, *Graphik*, Tel. 39-21 23. Privat: An der Hohl 7, 65817 Eppstein, Tel. (0 61 98) 70 93
- NIERHOFF, Ansgar, *Plastik*, Tel. 39-47 94. Privat: Fuchskaulenweg 5, 50999 Köln, Tel. (02 21) 35 19 19
- SCHLEICHER, Harald, Dr., *Film/Video*, Tel. 39-21 27. Privat: Bodenstedtstraße 12, 65189 Wiesbaden, Tel. (06 11) 3 08 17 39
- SPACEK, Vladimir, Dr. (beurlaubt), *Fotografie*, Tel. 39-21 34. Privat: Winzerstr. 51, CH- 8049 Zürich, Tel. (00 41) 13 41 87 92
- VOGELGESANG, Klaus, *Zeichnung*, Tel. 39-21 24. Privat: Eisenacher Str. 2, 10777 Berlin, Tel. (0 30) 2 13 20 23

Künstlerische Mitarbeiter

- FÖLL, Ernst, *Plastik*, Tel. 39-47 94. Privat: Hellmundstr. 43, 65183 Wiesbaden
- MENZEL, Klaus, *Graphik/Siebdruck*, Tel. 39-21 26. Privat: Eleonorenstr. 57, 55597 Wöllstein, Tel. (0 67 03) 16 51
- ZIMMERMANN, Günter, *Plastik*, Tel. 39-21 30. Privat: Prinz-Eugen-Str. 16, 13347 Berlin

Lehrbeauftragte

- BECKER, Michael, *Metall*, Tel. 39-21 28. Privat: Artilleriestr. 6, 80636 München, Tel. (0 89) 1 23 57 03
- MAERKER, Fred, *Malerei*, Tel. 39-21 31. Privat: Jasperallee 80, 38102 Braunschweig
- MAGIN, Dieter, *Kunstdidaktik*, Tel. 39-21 31. Privat: Volkerstr. 10, 55232 Alzey

MANGOLD, Walter, *Plastik*, Tel. 39-21 30. Privat:
Springiersbacher Mühle 1, 54538 Bengel
MÜLLER-FRANKEN, Johannes, *Zeichnung*, Tel.
39-21 31. Privat: Draiser Str. 120, 55128 Mainz
NEDZA-GERICKE, Eva, *Metall*, Tel. 39-21 28.
Privat: Heidestr. 154, 60385 Frankfurt/Main
PAUL, Ursula, *Graphik*, Tel. 39-21 26. Privat:
Dieburger Str. 17, 60386 Frankfurt/M.
PIETRECK, Horst, *Grafik*, Tel. 39-21 31. Privat:
Colmarstr. 6, 55118 Mainz
POGANIUCH, Thomas, *Graphik*, Tel. 39-21 23.
Privat: Binger Str. 12, 55559 Bretzen-
heim/Nahe
REILING, Erich, *Malerei*, Tel. 39-21 31. Privat:
Badener Str. 27, 76227 Karlsruhe, Tel. (07 21)
49 37 51

SCHMIDT, Werner, *Malerei*, Tel. 39-21 31. Privat:
Höllstr. 13, 77704 Oberkirch
SPIEKER, Kyra, *Keramik*, Tel. 39-21 30. Privat:
Burgstr. 2, 56203 Höhr-Grenzhausen
SUMALOWITSCH, Bernd, *Fotografie*, Tel.
39-21 34. Privat: Gartenstr. 24, 64625 Bens-
heim
SZTABA, Wojciech, Dr., *Kunstdidaktik/Holz*, Tel.
39-21 31. Privat: Lessingstraße 7, 63165 Mühl-
heim/M.
URBAN, Alexander, *Film/Video*, Tel. 39-21 27.
Privat: Auf dem Albansberg 1, 55131 Mainz
WILLKENS, Silvia, *Zeichnung*, Tel. 39-21 25. Pri-
vat: Auf dem Albansberg 1, 55131 Mainz

Lehrveranstaltungen

- Einführungsveranstaltung für Studienanfän-
ger, Fach- und Hochschulortwechsler
P. Lörincz
Mo, 23. Oktober 1995, 11-12 — Hs FB
Bildende Kunst

Der Zugang zu den Lehrveranstaltungen ist nur
nach bestandener Eignungsprüfung und schrift-
lich erfolgter Zulassung möglich.
Alle Lehrveranstaltungen finden, sofern nicht an-
ders angegeben, im Gebäude des Fachbereichs,
Am Taubertsberg 6, statt.

Künstlerisch-praktische Fächer

Propädeutische Übungen

MALEREI

- 001 Einführung in die technischen und ästheti-
schen Grundlagen der Malerei [6-std.]
K. Jürgen-Fischer
Do 9-12, 13-15 — R 25, 19
002 Fläche und Raum – Landschaft und Körper
[6-std.]
W. Schmidt
Mo 10-12, 13-16 — R 25

ZEICHNUNG

- 005 Landschaftszeichnen [6-std.]
J. Müller-Franken
Mo 9-12, 13-15 — R 131
006 Zeichnen als verschärfte Wirklichkeitserfah-
rung [6-std.]
K. Vogelgesang
Mo 9-12, 13-15 — R 125
007 Grundlagen der Zeichnung II [6-std.]
D. Brems
Mi 9-12, 13-15 — R 130

- 008 Gefundene und erfundene Biographien
[6-std.]
S. Willkens
Fr 9-12, 13-15 — R 130

PLASTIK

- 012 Akt und Figur [2 Wo.]
C. Biederbick, G. Zimmermann
Z. n. V. — R 03
Beginn n. V., Blockveranstaltung
013 Grundlagen plastischen Gestaltens [2 Wo.]
C. Biederbick, G. Zimmermann
Z. n. V. — R 03
Beginn n. V., Blockveranstaltung

GRAPHIK

- 019 Einführung in den künstlerischen Tiefdruck
[6-std.]
P. Lörincz
Mo 10-12, 13-16 — R 11, 12
020 Einführung in die Reprotechnik
P. Lörincz, U. Paul
Blockveranstaltung, s. Aushang R 16

021 Computerkurs, Einführung in das Arbeiten mit einem PC
H. Pietrek
Mo 16 — PC-Raum der ZDV

022 Einführung in die Serigraphie [6-std.]
K. Menzel
Fr 9.30-12, 13-15.30 — R 13, 14, 15

SCHRIFT

028 Grundlagen der Schriftbilderei [6-std.]
A. Grimm
Di 9-12, 13-15 — R 103, 104

UMWELTGESTALTUNG

033 Propädeutische Übung [6-std.]
N. N.
Thema u. Z. n. V. — R 023

FILM/VIDEO

038 Film/Video II [6-std.]
H. Schleicher
Di 10-12, 13-16 — R 26

FOTOGRAFIE

043 Einführung in die Fotografie, 2. Semester [9-std.]
B. Sumalowitsch
Fr 9-12, 13-17 — Fotolabor

HOLZ

048 Die Arbeit mit Holz [2 Wo.]
A. W. Löffler
Z. n. V. — R 031
Beginn n. V., Blockveranstaltung

METALL

053 Einführung in Grundlagen der Metallgestaltung [6-std.]
U. Hellmann
Di 9-12, 13-15 — R 024, 025

054 Goldschmieden – Theoretische und praktische Schmuckgestaltung [6-std.]
E. Nedza-Gericke
Do 9-12, 13-15 — R 024, 025

KERAMIK

059 Keramik – Stoff und Form [2 Wo.]
K. Spieker
9-17 — R 08
Blockveranstaltung: 26.2.-1.3. und 4.3.-8.3.1996

060 Einführung in die Glasurtechnik (Seminar) [3-std.]
V. Ellwanger
Di 9-12 — R 08

TEXTIL

065 Textiles Material – Be- und Verarbeitungsmöglichkeiten im künstlerischen Bereich [6-std.]
E. Knoche-Wendel
Mi 9-12, 13-15 — R 111, 112

Weiterführende Übungen

MALEREI

069 Fläche und Raum – Landschaft und Körper [6-std.]
W. Schmidt
Mo 10-12, 13-15 — R 25

070 Aktmalerei [6-std.]
E. Reiling
Di 10-12, 13-16 — R 25

071 Kolloquium und Gruppenkorrektur für Fortgeschrittene
K. Jürgen-Fischer
Mi 14 — Boppstraße 26

072 Interieur – Stilleben und Raum [6-std.]
F. Maerker
Mi 10-12, 13-16 — R 25

073 Formfindung und Farbtheorie – Übersetzung in freie Malerei [10-std.]
F. Hahn
Mi 10-20 — Boppstraße 26

074 Formfindung und Farbtheorie – Übersetzung in freie Malerei [11-std.]
F. Hahn
Do 9-20 — Boppstraße 26

075 Auf dem Weg zum Motiv
F. Hahn
Fr n. V. — Boppstraße 26

ZEICHNUNG

080 Von der Linie zur Fläche; Zeichnen als individuelles bildgestalterisches Medium [6-std.]
K. Vogelgesang
Di 9-12, 13-15 — R 125

081 Freie Arbeit und Einzelkorrektur [6-std.]
D. Brembs
Do 9-12, 13-15 — R 117

082 Zeichnung im Gespräch (Kolloquium)
[2-std.]

D. Brembs

14-tägl.: Do 17-18.30 — R 126

083 Videozeichnung [2 Wo.]

D. Brembs

9-18 — R 130

Blockveranstaltung: 19.2.-1.3.1996

084 Gefundene und erfundene Biographien
[6-std.]

S. Willkens

Fr 9-12, 13-15 — R 130

PLASTIK

089 Konkrete Skulptur [8-std.]

A. Nierhoff

Mi 10-18 — O. n. V.

090 Integrale Bausteine in Skulptur & Architektur

E. Föll

Di 15 — R 19

091 Akt und Figur

C. Biederbick, G. Zimmermann

Z. n. V. — R 03

Beginn n. V., Blockveranstaltung

092 Steinbildhauerei [2 Wo.]

W. Mangold

Z. n. V. — R 03

Beginn n. V., Blockveranstaltung

GRAPHIK

097 Experiment und Wahrnehmung [4-std.]

U. Paul

Mo 14-17 — R 19

098 Blick und Gespräch – Ausstellung im Visier

U. Paul

Di 15-17 u. n. V. — R 19 u. n. V.

099 Gegenstandselaboration im graphischen Bild
[6-std.]

P. Lörincz

Di 10-12, 13-16 — R 11, 12

TREFFPUNKT FÜR GRAPHIKER UND KÜNSTLER!

LISTMANN ist Ihre richtige Adresse

Bei uns auf Entdeckungsreise gehen -
Ideen und Auswahl kennen fast keine Grenzen:

- Künstler-Bedarf
- Graphik
- Papiere & Pappen
- Architektur-/Modellbau
- Textiles Gestalten
- Airbrush
- Floristik & Zubehör
- Bastlerbedarf

LISTMANN hat so ziemlich alles.

Listmann
Hobby,
Kochen & Geschenke

55116 Mainz · Markt 19 - 29 ·  Brand



Übrigens:

Zweimal im Jahr - jeweils
im Frühjahr und Herbst -
können Sie unsere
Vorführungen besuchen.
Dann inspirieren Sie
erfahrene Meister im Malen,
Zeichnen, textilem Gestalten
u.v.m.

- 100 Freie künstlerische Konzeption – Einzelbesprechung [6-std.]
P. Lörincz
Mi 10-12, 13-16 — R 11, 12
- 101 Farbe in der Lithographie [6-std.]
T. Poganiuch
Mi 10-12, 13-16 — R 10
- 102 Zum Verhältnis von Künstlertheorien und Theoretikertheorien und Seminar: Ausgewählte Probleme und Kunsttheorie [2,5-std.]
K. Menzel
Mi 13-15 — R 13, 14, 15
- 102 Serigraphie für Fortgeschrittene I [6-std.]
K. Menzel
Mi 9.30-12, 13-15.30 — R 13, 14, 15
- 103 Serigraphie für Fortgeschrittene II [6-std.]
K. Menzel
Do 9.30-12, 13-15.30 — R 13, 14, 15

SCHRIFT

- 107 Computerschrift [6-std.]
A. Grimm
Mi 9-12, 13-15 — R 103, 104
- 108 Schriftgestaltung für Fortgeschrittene [6-std.]
A. Grimm
Do 9-12, 13-15 — R 103, 104

UMWELTGESTALTUNG

- 113 Weiterführende Übung [6-std.]
N. N.
Thema u. Z. n. V. — R 023
- 114 Weiterführende Übung [6-std.]
N. N.
Thema u. Z. n. V.

FILM/VIDEO

- 119 Konsultationen [6-std.]
H. Schleicher
Mi 10-12, 13-16 — R 26
- 120 Kulturdokumentation
H. Schleicher
Z. n. V. — R 26
Blockveranstaltung
- 121 Computergestützte Postproduction [6-std.]
A. Urban
Fr 10-12, 13-16 — R 26

FOTOGRAFIE

- 126 Klasse/Projektbetreuung/Technik [5-std.]
B. Sumalowitsch
Mo 9-13 — R 119
- 127 Weiterführende Übung [4-std.]
B. Sumalowitsch
Mo 14-17 — Labor u. R 102

HOLZ

- 132 Holzbildhauerei [6-std.]
A. W. Löffler
Mi 13-19 — R 031
- 133 Die Holzplastik als konstruktives Verfahren [6-std.]
A. W. Löffler
Do 9-12, 13-15 — R 031
- 134 Philosophie der Ästhetik [4-std.]
W. Sztaba
Thema u. Z. n. V. — R 032

METALL

- 137 Bildguß [6-std.]
U. Hellmann
Mi 9-12, 13-15 — R 024, 025
- 138 Goldschmieden – Theoretische und praktische Schmuckgestaltung [6-std.]
E. Nezda-Gericke
Do 9-12, 13-15 — R 024, 025

KERAMIK

- 142 Künstlerisch-praktisches Arbeiten mit keramischen Materialien [6-std.]
V. Ellwanger
Mi 9-12, 13-15 — R 08
- 143 Künstlerisch-praktisches Arbeiten mit keramischen Materialien [6-std.]
V. Ellwanger
Mi 9-12, 13-15 — R 08

TEXTIL

- 148 Freie Arbeit, Einzel- oder Gruppenkorrektur [6-std.]
E. Knoche-Wendel
Di 9-12, 13-15 — R 111, 112
- 149 Papier – Plastisches Arbeiten mit Papierfaserbrei [6-std.]
E. Knoche-Wendel
Do 9-12, 13-15 — R 111, 112

KUNSTDIDAKTIK

Vorlesung

152 T. u. Z. n. V.
N. N.
R 023

Seminar

153 Wahrnehmung und Konstruktion von Wirklichkeit [2-std.]
D. Magin
Do 15.30-17 — R 130

Übung

158 Unterrichtspraktische Übung: Wahrnehmung [2-std.]
D. Magin
Do 16.30-18 — R 130

KUNSTTHEORIE

Vorlesung

163 T. u. Z. n. V.
N. N.
R 023

Seminar

168 T. u. Z. n. V.
N. N.
R 023

Kolloquium

173 T. u. Z. n. V.
N. N.
R 023

Fachbereich 25: Musik

- Postanschrift: Fachbereich Musik,
55122 Mainz, Fax 39-35 38
- Besucheranschrift: Binger Straße 26
- Dekan: Univ.-Prof. Lutz DREYER,
Zi. 21, Tel. 39-23 38, Sprechzeiten Mi, Do 12-13
- Prodekan: Univ.-Prof. Eberhard VOLK,
Sprechzeiten n. V.
- Dekanat: Irmgard PETRI,
Tel. 39-23 38, Mo-Fr 10-12
- Öffentlichkeitsarbeit:
Claudia SCHELLENBERGER, Tel. 39-35 38
- Studien- und Prüfungsangelegenheiten:
N. N., Tel. 39-55 38
- Fachbereichsbibliothek: Binger Str. 22,
1. Stock, Tel. 37 39 43, Öffnungszeiten:
 - im Semester: Mo 12.30-17,
Di-Do 9.30-12, 12.30-17, Fr 9.30-11.30;
 - in der vorlesungsfreien Zeit: Di, Mi, Do 10-16
 Dr. Gabriela KROMBACH,
N. N., Tel. 37 39 43
- Tonstudio: Helmut BENDER, Tel. 39-36 11
- Hausmeister:
Klaus KLEIN, Helmut KERZ, Tel. 39-36 11
- Collegium musicum (Forum 2):
Leitung: Univ.-Prof. Joshard DAUS;
Sekretariat: Brigitte RASELENBERG,
Tel. 37 12 45 oder 39-38 78, Fax 37 14 80
nähere Informationen s. S. 108.

Informationen für Studierende

Studienfächer und -abschlußmöglichkeiten

SCHULMUSIK:

- Staatsprüfung für das Lehramt an Gymnasien
(Erste Staatsprüfung).

DIPLOM-MUSIKLEHRER, DIPLOM-ORCHESTER-MUSIKER

KATHOLISCHE KIRCHENMUSIK (Staatliche Prüfung A und B)

DIPLOM-GESANG (Lied-Oratorium) (Aufbaustudiengang)

LIEDBEGLEITUNG/KORREPETITION im Diplom-Studiengang (Ergänzungsstudium)

Zulassungsbeschränkung:

Bestehen der Eignungsprüfung.

Eignungsprüfung:

Die Landesverordnung über die Eignungsprüfung im Fach Musik in den Studien- und Ausbildungsgängen an wissenschaftlichen Hochschulen ist im Dekanat erhältlich. Anmeldungen zur Eignungsprüfung werden im Dekanat des Fachbereichs vorgenommen. Bewerbungsschluß: jeweils 1. Januar, 1. Juni.

Einführungsveranstaltung für Studienanfänger, Fach- und Hochschulortwechsler

Do, 19. Oktober 1995, 16-18,
Konzertsaal, Binger Straße 26

Studienfachberatung

Mo-Fr 10-13, Binger Straße 26,
Dekanat, Irmgard PETRI, Tel. 39-23 38
Di-Do 10-12, Binger Straße 26,
Sekretariat für Studien- und Prüfungsangelegenheiten, N. N., Tel. 39-55 38

Studien- und Prüfungsordnungen

Lehramt an Gymnasien:

Die Studienordnung des Fachbereichs Musikerziehung der Johannes Gutenberg-Universität für das Studium des Faches Musik im Studiengang Lehramt an Gymnasien ist in der Bibliothek des Fachbereichs einsehbar (Kopiervorlage). Dort ist ebenfalls die Zwischenprüfungsordnung des Fachbereichs Musik der Johannes Gutenberg-Universität für den Studiengang Lehramt an Gymnasien im Fach Musik einsehbar.

Die Landesverordnung über die Erste Staatsprüfung für das Lehramt an Gymnasien ist im Buchhandel erhältlich und in der Bibliothek des Fachbereichs einsehbar (Kopiervorlage).

- Prüfungsamt: s. S. 75
- Stellvertretender Vorsitzender: Univ.-Prof. Eberhard VOLK, Fachbereich 25 Musik, Binger Straße 26, Sprechzeiten n. V.

Staatliche Prüfung (außer Lehramt):

- a) Ordnung für die Prüfung von Diplom-Orchestermusikern am Fachbereich Musik der Johannes Gutenberg-Universität Mainz

- b) Ordnung für die Prüfung von Diplom-Musik-
lehrern am Fachbereich Musik der Johannes
Gutenberg-Universität Mainz
- c) Landesverordnung über die Staatliche Prü-
fung für Katholische Kirchenmusiker
- d) Ordnung für die Prüfung Aufbaustudium Di-
plom-Gesang (Lied-Oratorium)
- e) Ordnung für die Prüfung Ergänzungsstudium
Liedbegleitung/Korrepetition im Diplom-
Studiengang

Die Prüfungsordnungen sind in der Bibliothek des
Fachbereichs einsehbar (Kopiervorlage).

- Prüfungsausschuß:
Vorsitz: zu a), b), d) und e) Univ.-Prof.
L. DREYER/Dekan
zu c) Univ.-Prof. P. A. STADTMÜLLER
- Geschäftsstelle: Irmgard PETRI,
Dekanat Fachbereich Musik,
Binger Straße 26, Tel. 39-23 38,
Sprechzeiten Mo-Fr 10.30-12

Anschrift der Fachschaft

- Fachschaft Musik: Binger Straße 26, R 7

Hinweis

Probenbeginn Collegium Musicum s. S. 108

Personalteil

Sprechstunden finden, sofern nicht anders angekündigt, im Anschluß an die Lehrveranstaltungen statt.

Universitätsprofessoren auf Lebenszeit

- BAMBERGER, Francis, *Klavier*. Privat: Am Tee-
haus 1, 65388 Schlangenbad, Tel. (0 61 29)
22 34
- BERGER, Julius, *Violoncello*. Privat: Hofwiesen-
weg 15, 87645 Hohenschwangau
- BLUME, Jürgen, Dr. phil., *Musiktheorie/Tonsatz*.
Privat: Fechenheimer Str. 20, 63075 Offen-
bach/M, Tel. (0 69) 86 21 99
- BÖRNER, Klaus, (pensioniert), *Klavier, Kammer-
musik, Methodik*. Privat: Nibelungenstr. 38,
41462 Neuss, Tel. (0 21 31) 54 25 36
- CANTOR, Emile, *Viola*. Privat: Limburger Straße
2, 40235 Düsseldorf, Tel. (02 11) 66 02 28
- DAUS, Joshard, *Dirigieren, Collegium musicum*,
Tel. 37 12 45. Privat: Goethestr. 53, 59555
Lippstadt, Tel. (0 29 41) 7 74 25
- DEWALD, Thomas, *Gesang und Sprecherzie-
hung*. Privat: Adalbertstr. 33, 52062 Aachen
- DREYER, Lutz, *Tonsatz, Gehörbildung, Formen-
lehre*. Privat: Theodor-Heuss-Str. 29, 55126
Mainz, Tel. 47 69 54
- EDER, Claudia, *Gesang*. Privat: Rosselstr. 7,
65193 Wiesbaden, Tel. (06 11) 59 84 32
- FRANK, Bernhard, *Schulpraktisches Klavier-
spiel, Jazz*. Privat: Talstr. 71 a, 55218 Ingel-
heim, Tel. (0 61 32) 8 41 45
- GERMER, Karin, *Klavier*. Privat: Freiherr-vom-
Stein-Str. 23, 55270 Zornheim, Tel. (0 61 36)
4 45 40
- GRYCHTOLOWNA, Lidia, (pensioniert), *Klavier*.
Privat: Finther Landstr. 85, 55124 Mainz, Tel.
47 23 84

- IHLE, Tobias, (emeritiert), *Musikgeschichte, Diri-
gieren, Aufführungspraxis*. Privat: Merianstr.
1, 67549 Worms, Tel. (0 62 41) 5 30 15
- JEKELI, Lotte, (pensioniert), *Klavier*. Privat: Wil-
helminenstr. 24 a, 65193 Wiesbaden, Tel.
(06 11) 52 55 75
- KRAMS, Peter, Dr. (pensioniert), *Schulprakti-
sches Klavierspiel*. Privat: Hochstr. 6, 61479
Glashütten, Tel. (0 61 74) 6 21 24
- MARX, Klaus, Dr. phil., *Violoncello, Kammermu-
sik*. Privat: Freiherr-vom-Stein-Str. 23, 55270
Zornheim
- PICARD, Stephan, *Violine*. Privat: Bebelstr. 25,
55128 Mainz, Tel. 36 81 82
- SCHULER, Manfred, Dr. phil., *Musikerziehung,
Didaktik der Musik*. Privat: Am Gonsenheimer
Spieß 45, 55122 Mainz, Tel. 39 35 60
- SEIDEL, Elmar, Dr. phil. (pensioniert), *Tonsatz,
Werkanalyse*. Privat: Westring 251, 55120
Mainz, Tel. 68 27 56
- STADTMÜLLER, Peter Alexander, (pensioniert),
Orgel, Kirchenmusik. Privat: Dautenbornstr. 5,
55268 Nieder-Olm, Tel. (0 61 36) 4 38 25
- TERWILLIGER, Eric, *Horn*. Privat: Zeisigstraße
24a, 85561 Vaterstetten, Tel. (0 81 06) 3 16 26
- THAMM, Eberhard, Dr. (pensioniert), *Musikerzie-
hung*. Privat: Moritzstr. 14 c, 55130 Mainz, Tel.
83 18 44
- VOLK, Eberhard, *Dirigieren, Gehörbildung*,
Sprechstd. Mi 11.30 u. n. V. Privat: Curt-Götz-
Str. 3, 55127 Mainz, Tel. 47 71 45
- WAHN, Martina, *Querflöte, Methodik*. Privat: Am
Graben 12, 55263 Wackernheim, Tel. (0 61 32)
6 28 20

WOLLITZ, Eduard, (pensioniert), *Gesang und Sprecherziehung*. Privat: Kranichweg 21, 65527 Niedernhausen-Engenhahn, Tel. (0 61 28) 7 22 73

ZARBOCK, Heinz, *Klavier, Klavierdidaktik*. Privat: Im Rapsfeld 51, 50933 Köln

Künstlerische Mitarbeiter

BAUER, Julia, *Gesang, Methodik, Sprecherziehung*. Privat: Im Dorfgraben 25, 55130 Mainz, Tel. 8 78 36/(0 89) 3 61 29 73

HOSS, Egon, *Gesang und Sprecherziehung*. Privat: Im Steinritsch 8, 55270 Klein-Winternheim, Tel. (0 61 36) 86 28

KROMBACH, Gabriela, Dr., *Musikgeschichte, Bibliothek, Instrumentenkunde*, Tel. 37 39 43. Privat: An den Platzäckern 54, 55127 Mainz

LEVY, Hans, *Klavier*. Privat: Werderstr. 8, 65195 Wiesbaden, Tel. (06 11) 49 51 08

SANDU, Olga, *Gesang*. Privat: Adelheidstr. 76, 65185 Wiesbaden, Tel. (06 11) 3 08 19 18

SCHAEFFER, Burkhard, *Liedbegleitung/Korruption*. Privat: Gutenbergstr. 30, 55124 Mainz, Tel. 4 12 48

SHELLENBERGER, Claudia, *Klavier/Öffentlichkeitsarbeit*, Tel. 39 35 38

VOGT, Karlheinz, *Violine, Kammermusik, Methodik des Geigenunterrichts*. Privat: Königberger Str. 22, 65385 Rüdesheim, Tel. (0 67 22) 32 80

IBM-PROFESSUR/

UNIVERSITÄTSPROFESSOR AUF ZEIT

BREITSCHAFT, Mathias, *Chorleitung*. Privat: Domstr. 12, 55116 Mainz, Tel. 23 57 92

Lehrbeauftragte

ABDANK, Ulrike, *Violinmethodik*. Privat: Im Espan 4, 70374 Stuttgart, Tel. (07 11) 52 58 72

AUGST, Gert, *Tonsatz*. Privat: Lenauweg 1, 55127 Mainz, Tel. 77 64

BACHMANN, Thomas Johannes, *Saxophon*. Privat: Prälat-Werthmannstr. 10, 65366 Geisenheim, Tel. (0 67 22) 7 51 36

BALLEK, Daniela, *Klavier*. Privat: Oestericherstr. 20, 65197 Wiesbaden

BERKEMER, Uwe, *Klavier*. Privat: Landwehrstr. 15, 63128 Dietzenbach, Tel. (0 60 74) 4 46 10

BEYER, Richard, Dr. phil., *Tonsatz, Gehörbildung*. Privat: Goerdelerstr. 44, 63071 Offenbach, Tel. (0 69) 85 28 16

BIEBER, Wolfram, *Tonsatz*. Privat: Weinbergstr. 26, 55270 Zornheim, Tel. (0 61 36) 4 21 01

BITSCH, Jutta, *Eignungsprüfungen*. Privat: Gartengasse 3, 55283 Nierstein, Tel. (0 61 33) 5 96 18

BRÜNDL, Manfred, *Jazztheorie, Kontrabaß*. Privat: Pfortenstr. 27, 65207 Wiesbaden, Tel. (06 11) 50 73 03

BRUSCHKE, Klaus, *Posaune*. Privat: A sternweg 1, 65321 Heidenrod, Tel. (0 61 20) 72 84

BULJUBASIC, Sead, *Gesang*. Privat: Sertoriusring 7, 55126 Mainz

BURBA, Malte, *Trompete*. Privat: Hainerweg 24, 60599 Frankfurt

CADA, Sibylle, *Klavier*. Privat: Feldbergstr. 29, 60323 Frankfurt, Tel. (0 69) 72 81 22

CAENERS, Hannes, *Partiturspiel, Generalbaß*. Privat: Am Knorz 18, 64686 Lautern, Tel. (0 62 54) 3 72 01

CHARLENT, Gertie, *Gesang und Sprecherziehung*. Privat: Kahlertstr. 5, 64293 Darmstadt, Tel. (0 61 51) 2 54 45

CONRAD, Carl-Michael, *Tonsatz*. Privat: Amienstr. 11, 66119 Saarbrücken

CSAMMER, Alfred, *Violine*. Privat: Seegasse 2, 76228 Karlsruhe, Tel. (07 21) 47 48 48

DOLL, Egidius, Dr., *Orgel improvisation*. Privat: Forststr. 6 a, 97295 Waldbrunn, Tel. (0 93 06) 86 70

EGELHOFF, Maria, *Violine*. Privat: Untere Zahlbacher Str. 74, 55131 Mainz

EINIG, Bernhard, Dr. theol., *Kirchenmusik*. Privat: Auf den Erlen 1g, 65207 Wiesbaden-Auringen, Tel. (0 61 27) 64 60

FEIL, Peter, *Jazz-Combo*. Privat: Luxemburger Str. 4, 65232 Taunusstein, Tel. (0 61 28) 4 48 98

FEJA, Beate, *Blockflöte*. Privat: Essenheimer Str. 102 b, 55128 Mainz

FINK, Claus, *Kammermusik*. Privat: Anton-Günter-Str. 4, 65232 Taunusstein, Tel. (0 61 28) 4 48 98

FORM, Michael, *Blockflöte*. Privat: Pilgerstr. 14, 4055 CH-Basel, Tel. 00 41/ 61/ 3 21 70 57

FRANKE, Matthias, *Tonsatz/Gehörbildung*. Privat: Grauelstr. 23, 55129 Mainz

FUCHS, Matthias, *Klavier*. Privat: Fischbacher Weg 3, 65719 Hofheim i. Ts., Tel. (0 61 92) 82 26

FUCHS, Peter, *Saxophon*. Privat: Elsa-Brandström-Str. 55, 55124 Mainz

FUES, Sabine, *Gesang*. Privat: Wieselweg 3, 50996 Köln

GEORGI, Konrad, *Tonsatz/Gehörbildung*. Privat: Grüneburgweg 13, 60322 Frankfurt

- GERBER, Heinz-Ludwig, *Gitarre*. Privat: Herrenacker 17, 55595 Hargesheim
- GÖTZE, Kai von, *Kontrabaß*. Privat: Schauinsland 29, 61479 Glashütten, Tel. (0 61 74) 6 34 90
- GROSSKREUTZ, Ursula, *Tanzpädagogin*. Privat: Liebermannstr. 11, 55127 Mainz, Tel. 75 31
- GROSSMANN, Andreas, *Partiturspiel und Generalbaß*. Privat: Elsheimer Str. 1, 60322 Frankfurt/M., Tel. (0 69) 72 88 38
- GRÜNEWALD, Dieter, *Jazz*. Privat: Altenburgring 27, 61138 Niederdorfelden, Tel. (0 61 01) 38 18
- GWASALIA, Rusudan, *Violine*. Privat: Im Neustück 8, 67547 Worms, Tel. (0 62 41) 4 62 44
- HASEGAWA, Akemi, *Violine*. Privat: Collinistr. 5/2604, 68161 Mannheim, Tel. (06 21) 10 67 08
- HASSINGER, Beate, *Blockflöte*. Privat: An der Feilkirsch 2, 55124 Mainz, Tel. 47 30 40
- HAUKE, Markus, *Schlagzeug*. Privat: Gerokstr. 6, 40188 Stuttgart
- HENTZEN, Alice, *Tonsatz*. Privat: Emser Weg 8, 65812 Bad Soden, Tel. (0 61 96) 6 39 51
- HOF, Matthias, *Posaune*. Privat: Lanzstr. 37, 65193 Wiesbaden
- HOFSTETTER, Michael, *Korrepitition/Alte Musik*. Privat: Bierstädter Str. 20, 65189 Wiesbaden, Tel. (06 11) 37 37 08
- HOLEWIK, Rochus, *Unterrichtspraktische Übungen*. Privat: Siedlerstr. 16, 55120 Mainz, Tel. 68 03 83
- HOPPSTOCK, Tilman, *Gitarre*. Privat: Kahlertstr. 21 A, 64293 Darmstadt, Tel. (0 61 51) 2 58 36
- HUBLOW, Martin, *Blockflöte*. Privat: Baumweg 5, 60316 Frankfurt, Tel. (0 69) 44 18 41
- HÜBNER-HINDERLING, R., *Blockflöte*. Privat: Jakob-Stefan-Str. 12, 55122 Mainz
- JUNG, Michael, Dr. phil., *Musikpädagogik*. Privat: Amikaweg 9, 35794 Mengerskirchen, Tel. (0 64 76) 22 84
- KAISER, Hans-Jürgen, *Orgelimprovisation*. Privat: Friedrichstr. 8, 36037 Fulda, Tel. (06 61) 2 22 71
- KALTWASSER, Uta, *Tonsatz, Hörschulung*. Privat: Rosenweg 5, 65510 Hünstetten, Tel. (0 61 26) 47 67
- KAUFMANN, Achim, *Jazz-Piano*. Privat: Antwerpener Str. 5, 50672 Köln, Tel. (02 21) 52 67 73
- KEIL, Elke, *Korrepitition*. Privat: Langgasse 15, 55237 Flonheim, Tel. (0 67 34) 5 45
- KELLER, Verena, *Gesang*. Privat: Ulmenstr. 10, 63322 Wiesbaden
- KIEFER, Markus, *Allgemeine Musiklehre*. Privat: Zeppelinstr. 24, 55131 Mainz, Tel. 5 24 79
- KNAUER, Wolfram, Dr. phil., *Jazzgeschichte*. Privat: Erbacher Straße 74, 64287 Darmstadt, Tel. (0 61 51) 4 35 19
- KOCH, Michael, *Gitarre*. Privat: AnderMarkthalle 14, 55127 Mainz, Tel. 47 69 45
- KOCH OSB, Liobgid, *Gregorianischer Choral*. Privat: Kloster Engelthal, 63674 Altenstadt, Tel. (0 60 47) 60 88
- KOKICH, Jan, *Viola*. Privat: Hauptstr. 40, 56829 Brieden, Tel. (0 26 72) 88 44
- KOLL-BREHM, Susanne, *Rhythmik*. Privat: Garschagerstr. 26, 42899 Remscheid, Tel. (0 21 91) 5 24 56
- KONEFFKE, Ulrich, *Klavier*. Privat: Annabergstr. 15, 55131 Mainz
- KOTTMANN, Alois, Prof., *Violine*. Privat: Ostpreußenstr. 28, 65719 Hofheim/Ts., Tel. (0 61 92) 35 47
- KÜRSCHNER, Martin, *Akustik, Tonsatz*. Privat: Rappmühlstr. 52, 64331 Weiterstadt, Tel. (0 61 50) 1 41 39
- KUNDER, Friedemann, *Gesang*. Privat: Walpodenstraße 5, 55116 Mainz, Tel. 23 14 52
- LANG, Ilse, *Klavier*. Privat: Kirchstr. 34, 67722 Winnweiler
- LANGE, Hans-Georg, *Klavier*. Privat: Eichenborffstr. 33, 65307 Bad Schwalbach
- LEWINSKI, Claudia von, *Korrepitition*. Privat: Donnersbergstr. 3a, 55129 Mainz, Tel. 5 99 89
- LING, Peter-Anton, *Gesang*. Privat: Kornblumenweg 17, 55129 Mainz
- LUNGU, Theodora, *Klavier*. Privat: Stresemannstr. 61, 63477 Maintal-Dörnigheim, Tel. (0 61 81) 49 58 98
- MALKMUS, Heidelore, *Feldenkrais*. Privat: Klein-Winternheimer-Str. 14, 55127 Mainz, Tel. 36 82 32
- MANDLER, Lutz, *Trompete*. Privat: Lindenstr. 36, 50674 Köln, Tel. (02 21) 2 40 30 07
- MAUR, Rosemarie, *Klavier*. Privat: Feldbergstr. 10, 55118 Mainz
- MAYER, Lothar, *Korrepitition*. Privat: Zur Peterskirche 10, 56154 Boppard, Tel. (0 67 42) 63 18
- MEHLHART, Ulrich, *Klarinette, Methodik*. Privat: Dornholzhäuserstr. 26, 61440 Oberursel-Oberstedte, Tel. (0 61 72) 30 30 03
- MEINARDUS, Claudia, *Klavier*. Privat: Adam-Karrillon-Str. 14, 55118 Mainz

- MINDEN, Klaus, *Unterrichtspraktische Übungen*. Privat: Schulstr. 4, 55296 Gau-Bischofsheim, Tel. (0 61 35) 44 21
- MÖLLER-REHM, Karl-Heinrich, *Klavier*. Privat: Friedrichstr. 39, 65185 Wiesbaden, Tel. (06 11) 30 73 59
- MÜLLER-SACHSE, Ingeborg, *Klavier*. Privat: Curt-Goetz-Str. 53 a, 55127 Mainz
- NADIM, Hatem, *Klavier*. Privat: Hainerweg 24, App. 14/2, 60599 Frankfurt, Tel. (0 69) 62 32 32
- NEUMANN, Werner, *Gitarre*. Privat: Altenburger Wall 23, 50678 Köln, Tel. (02 21) 37 83 99
- NIESSNER, Jürgen, *Schlagzeug*. Privat: Laidlebstr. 4, 55283 Nierstein
- NOLL, Christoph-Anselm, *Orgel, Orgelimprovisation*. Privat: Karthäuserstr. 18, 56218 Mühlheim, Tel. (0 26 30) 13 92
- OTT-WEILER, Ursula, *Gesang*. Privat: Garten-gasse 3, 55283 Nierstein, Tel. (0 61 33) 5 96 18
- PEPER, Adelheid, *Gesang*. Privat: Ludwigshöhstr. 78, 64285 Darmstadt, Tel. (0 61 51) 6 43 96
- PEPPEL, Dirk, *Querflöte*. Privat: Ruppurrer Straße 35, 76137 Karlsruhe, Tel. (0 7 21) 37 87 60
- PETER-CONRAD, Margret, *Tonsatz/Gehörbildung*. Privat: Quinstr. 11, 66119 Saarbrücken
- PORTUGALL, Wolfgang, *Cembalo, Klavier*. Privat: Kurpfalzstr. 32, 67308 Zellertal-Harxheim, Tel. (0 63 55) 36 02
- POWARZYNSKI, Ute, *Blockflöte*. Privat: Holz-häuser Weg 26, 65321 Heidenrod-Laufenseld, Tel. (0 61 20) 76 12
- REICHERT, Manfred, *Neue Musik*. Privat: Hekkenweg 3, 76199 Karlsruhe, Tel. (0 72 1) 88 82 43
- REINGARDT, Dorothee, *Gesang*. Privat: Weima-rer Str. 22, 69514 Laudенbach, Tel. (0 62 01) 7 44 67
- REITER, Peter, *Saxophon, Schlagzeug-Methodik*. Privat: Buchenstr. 8, 76437 Rastatt, Tel. (0 72 22) 6 84 11
- REITER, Walter, *Schlagzeug*. Privat: Dagobertstr. 7, 55116 Mainz, Tel. 23 55 80
- RENDEL, Bernhard, *Hörschulung und Tonsatz*. Privat: Am Hipperich 59, 55120 Mainz, Tel. 68 02 88
- RÖHRIG, Ernst, *Klavier*. Privat: Schillerstr. 39, 55262 Heidesheim
- RUNHOF, Frank, *Jazz-Arrangement*. Privat: Bo-ettger Str. 2, 60389 Frankfurt, Tel. (0 69) 4 69 16 78
- SANCASSANO, Maria Lucia, *Italienisch für Sän-ger*. Privat: Am Gonsenheimer Spieß 47, 55122 Mainz, Tel. 38 27 17
- SCHÄFER, Christa, *Elementare Musikerziehung*. Privat: Weinbergstr. 14, 65193 Wiesbaden
- SCHAEFFER, Ulrike, *Violoncello*. Privat: Ingel-heimer Str. 27, 55271 Stackeden-Elsheim
- SCHAMSCHULA, Wolfgang, *Klavier*. Privat: Ostendstr. 2, 64390 Erzhäusen
- SCHERHAG, Hanno, *Klavier*. Privat: Casino-straße 37a, 56068 Koblenz, Tel. (0 26 1) 3 51 77
- SCHMUDE, Hartmut, *Kontrabaß*. Privat: Im Bor-ner Grund 17, 55127 Mainz, Tel. 3 48 36
- SCHNIEDER, Bernhard, *Oboe*. Privat: Kaiser-Friedrich-Ring 24, 65185 Wiesbaden, Tel. (06 11) 37 21 75
- SCHULZ, Friedemann, *Violoncello*. Privat: Wie-landtstraße 21, 69120 Heidelberg, Tel. (0 62 21) 40 28 75
- SCHUMACHER-LÖFFLER, Walter, *Gitarre*. Pri-vat: Brambachweg 5, 64297 Darmstadt, Tel. (0 61 51) 59 35 90
- SCHWAB-OPITZ, Almut, *Querflöte*. Privat: Fisch-torplatz 16, 55116 Mainz, Tel. 22 39 21
- SCHWANTNER, Matthias, *Klarinette*. Privat: Ahornweg 3a, 55278 Mommenheim, Tel. (0 61 38) 14 04
- SCHWARZKOPF, Stefanie, *Querflöte*. Privat: Kai-serstr. 82, 55116 Mainz, Tel. 22 25 08
- SCHWERDTNER, Hans-Georg, *Klavier*. Privat: Johannesgraben 78, 56352 Nastätten
- SEHER, Christian, *Blockflöte*. Privat: Merheimer Str. 214, 50733 Köln, Tel. (02 21) 73 46 15
- SIEREN, Rolf, *Klavier*. Privat: Dammweg 8, 55130 Mainz, Tel. 88 28 40
- STAUDT, Michael, Dr., *Klavier*. Privat: Bahn-hofstr. 24, 56759 Kaisersesch, Tel. (0 26 53) 84 72
- STEFANSKI, Janusz-Maria, *Schlagzeug*. Privat: Limburger Str. 22, 61462 Königsstein, Tel. (0 61 74) 2 29 44/35 55
- STENGER, Alfred, Dr. phil., *Tonsatz*. Privat: Son-nenberger Str. 22, H III, 65193 Wiesbaden, Tel. (06 11) 52 91 79
- SWARTMANN, Thomas, *Horn*. Privat: Mozartstr. 11, 55271 Stackeden-Elsheim, Tel. (0 61 36) 68 15
- TAKEDA-HERMS, Makiko, *Klavier*. Privat: Adel-heidstr. 70, 65185 Wiesbaden, Tel. (06 11) 37 12 56
- TAMARU, Jan, *Gesang*. Privat: Karthäuserstr. 11, 55116 Mainz

VETRE, Oscar, *Klavier*. Privat: Fleckenbühlstr. 20, 60437 Frankfurt, Tel. (0 69) 50 58 21

WÄHDEL, Helga, *Violine*. Privat: Rheinstr. 98, 65185 Wiesbaden

WALLENSTEIN (BREUER), René, *Tonsatz*. Privat: Tirolerstr. 52, 60596 Frankfurt, Tel. (069) 63 42 73

WELLNITZ, Paul-Heinrich, *Trompete*. Privat: Carl-von-Ossietzky-Str. 54, 65197 Wiesbaden, Tel. (06 11) 46 69 57

WENDT, Arthur Franz Werner, *Violine*. Privat: Heidelbergerfaßgasse 12, 55116 Mainz

WITTSTOCK, Frank, *Gitarre*. Privat: Betzelstr. 13, 55118 Mainz, Tel. 23 77 35

WOODWARD-STADTMÜLLER, Donna, *Gesang*. Privat: Auf der Weide 4 a, 65550 Limburg-Linter, Tel. (0 64 31) 4 57 27

Lehrveranstaltungen

- Einführungsveranstaltung für Studienanfänger, Fach- und Hochschulortwechsler
N. N.
Do, 19. Oktober 1995, 16-18 — Konzertsaal FB Musik, Binger Str. 26

Der Zugang zu den Lehrveranstaltungen ist nur nach bestandener Eignungsprüfung und schriftlich erfolgter Zulassung möglich.

Die Veranstaltungen finden, sofern nicht anders angegeben, im Haus Binger Straße 26 statt. Die

Angaben der Räume (GR = Gymnastikraum, KS = Konzertsaal, OS = Orgelsaal) erfolgen unter dem Vorbehalt der endgültigen Stundenplangestaltung.

- Vorbereitung für die Eignungsprüfung [2-std.]
J. Bitsch
Mi 19-20.30 — R 1

Schulmusik, Dipl.-Musiklehrer, Dipl.-Orchestermusiker, Kath. Kirchenmusik

Vorlesungen

- Akustik 1 [1-std.]
M. Kürschner
Di 11.00-11.45 — R 4
- Akustik 2 [1-std.]
M. Kürschner
Di 11.45-12.30 — R 4

Seminar

- Einführung in die Musikdidaktik (Proseminar) [2-std.]
M. Schuler
Do 14-16 — Alter Musiksaal, Forum

Übungen

- Hörschulung Kurs 5a [1-std.]
U. Kaltwasser
Mi 8.45-9.30 — R 1
- Hörschulung Kurs 3 [1-std.]
N. N.
Mo 12.30-13.15 — R 1
- Hörschulung Kurs 7 [1-std.]
N. N.
Mo 12.15-13 — R 1

- Hörschulung SM Kurs 5 [1-std.]
N. N.
Mo 13.30-14.15 — R 1
- Werkanalyse: Das Streichquartett von Haydn bis Ligeti [2-std.]
J. Blume
Di 16-17.30 — R 5
- Neue Satztechniken: Erweiterte Tonalität (Hindemith-Satzlehre) [1-std.]
J. Blume
Mi 15-15.45 — O. n. V.
- Hörschulung Kurs 1 [1-std.]
R. Beyer
Do 10.00-10.45 — R 5
- Hörschulung Kurs SM 8 [1-std.]
R. Beyer
Do 11.30-12.15 — R 1
- Hörschulung SM Kurs 6 [1-std.]
R. Beyer
Do 10.45-11.30 — R 1
- Hörschulung Kurs 4 [1-std.]
R. Beyer
Do 12.45-13.30 — R 1
- Hörschulung Kurs 2 [1-std.]
W. Bieber
Mi 18-18.45 — R 5

- Hörschulung Kurs 4 [1-std.]
R. Beyer
Do 12.45-13.30 — R 1
- Hörschulung Kurs 2 [1-std.]
W. Bieber
Mi 18-18.45 — R 5
- Hörschulung Kurs 3 [1-std.]
U. Kaltwasser
Fr 11.15-12.00
- Hörschulung Kurs 1 [1-std.]
U. Kaltwasser
Mi 10.30-11.15
- Hörschulung SM Kurs 8 [1-std.]
U. Kaltwasser
Fr 9.45-10.30
- Hörschulung Kurs 4 [1-std.]
U. Kaltwasser
Fr 10.30-11.15
- Hörschulung SM Kurs 6 [1-std.]
U. Kaltwasser
Fr 9.00-9.45
- Hörschulung D Kurs 5 [1-std.]
U. Kaltwasser
Mi 9.00-9.45
- Intensivkurs: Vom-Blatt-Singen [1-std.]
U. Kaltwasser
Mi 11.15-12.00
- Übchor [2-std.]
E. Volk
Di 10.00-11.30 — KS
- Überchester [2-std.]
J. Daus
Mi 11.00-12.30 — Alte Mensa
- Liedgestaltung – Recitativgestaltung für
Sänger und Continuisten [3-std.]
E. Hoss
Fr 12.30-15 — KS
- Opern- und Liedinterpretation: szenische
Darstellung von Opernarien und Ensembles
[6-std.]
E. Wollitz
Fr 12-18
- Liedgestaltung für Sänger und Pianisten
(für Diplom-Musiklehrer) [2-std.]
B. Schaeffer
Do 14-16 — KS
- Liedgestaltung für Sänger und Pianisten
(für Diplom-Musiklehrer) [3-std.]
B. Schaeffer
Fr 9.45-12 — KS
- Zwölftontechnik für Anfänger [2-std.]
N. N.
Z. u. O. n. V.
- Jazztheorie – Analyse und Gehörbildung.
Kurs I (für alle Studierenden) [2-std.]
F. Runhof
Di 16-17.30 — R 1
- Jazztheorie – Analyse und Gehörbildung.
Kurs II für Fortgeschrittene [2-std.]
F. Runhof
Di 14.15-15.45 — R 1
- Jazz-Arrangementlehre. Kurs I für Anfänger
[2-std.]
F. Runhof
Di 17.30-19.30 — R 1
- Jazz-Arrangementlehre. Kurs II für Fortge-
schrittene [2-std.]
F. Runhof
Di 12.45-14.15 — R 1
- Satzprobe: Rhythmusgruppe Big Band
[2-std.]
M. Bründl
Mo 14.00-15.30 — GR
- Jazz-Stilistik für Blechbläser [3-std.]
D. Grünwald
Do 16.15-18.45 — R 102
- Jazz-Chor [2-std.]
B. Frank
Do 19.30-22 — GR
- Big Band: Saxophon (Satzprobe) [2-std.]
P. Reiter
Mo 14.00-15.30 — R 7
- Big Band: tp + tb [2-std.]
P. Feil
Mo 13.45-15.30 — R 9
- Jazz-Piano für Klassiker [2-std.]
B. Frank
Fr 11.00-12.30 — R 102
- Jazz-Rhythmik [1-std.]
J. Stefanski
Mi 10.45-11.30 — Gymnastiksaal
- Rhythmik für Fortgeschrittene [2-std.]
S. Koll-Brehm
Mi 14.00-15.30 — GR
- Rhythmik für Anfänger [2-std.]
S. Koll-Brehm
Mi 15.30-17 — GR
- Rhythmik für Anfänger [2-std.]
S. Koll-Brehm
Mi 15.30-17 — GR

- Feldenkrais Methode »Bewußtheit durch Bewegung« [2-std.]
H. Malkmus
Mo 9.00-10.30, Di 10.30-12.00,
Do 9.00-10.30 — R 300
 - Entwicklung der getanzten Suite vom 15. bis 18. Jahrhundert [2-std.]
U. Großkreutz
Mo 17.00-18.30 — Alter Musiksaal, Forum
 - Freies Choreographieren mit erlernten Tanzformen und -schritten [2-std.]
U. Großkreutz
Mo 18.30-20 — Alter Musiksaal, Forum
 - Tänze der Wiener Klassik [2-std.]
U. Großkreutz
Di 17-18.30 — R 216
 - Europäische Folkloretänze [2-std.]
U. Großkreutz
Do 17.00-18.30 — R 216
 - Korrepetition [2-std.]
A. Petermann
Di 12.15-13.45 — O. n. V.
 - Musik der 60-er Jahre [2-std.]
K.-J. Müller
Mi 17.30-19 — R 25
- Ensemble-Musizieren**
- Blattspiel – Klausurstück – Gitarrentonsatz [1-std.]
T. Hoppstock
Di 11.00-11.45 — R 4
 - Improvisationsmodelle für Gitarristen [1-std.]
W. Schumacher-Löffler
Di 15.30-16.15 — R 108
 - Kammermusik für Gitarristen, 20. Jahrhundert [1-std.]
W. Schumacher-Löffler
Di 10.00-10.45 — O. n. V.
 - Big Band [4-std.]
M. Bründl, P. Reiter, P. Feil
Mo 14-18 — GR, R 7, R 9
 - Jazz-Chor [2-std.]
B. Frank
Do 19.30-22 — GR
 - Kammermusik [1-std.]
K. Börner
Z. u. O. n. V.
 - Kammerchor [2-std.]
E. Volk
Di 14.30-16 — KS
 - Übchor (für alle Semester und Studienrichtungen) [2-std.]
E. Volk
Di 10.00-11.30 — KS
 - Kammermusik mit Blockflöten [2-std.]
M. Form
Z. u. O. n. V.
 - Orchesterspielpraxis [2-std.]
F. Schulz
Mi 17-18.30 — Alte Mensa, Alter Musiksaal u. n. V.
1. Probe: 17. Oktober 1995
 - Orchester Collegium musicum: Registerproben, Bläser, Streicher, Tuttiprobe [4-std.]
J. Daus
Do 19-22 — Alte Mensa, Alter Musiksaal u. n. V.
1. Probe: 26. Oktober 1995



Konzertgitarren · Noten · Service · Zubehör
Oberstraße 32 · 64297 Darmstadt · Telefon (06151) 5 51 60

- Chor Collegium musicum: Registerproben, Tutti [4-std.]
J. Daus
Mi 19-22 — Alte Mensa
1. Probe: 25. Oktober 1995
- Kammermusik mit Cembalo/Hammerflügel [1-std.]
W. Portugall
Mi/Do n. V.
- Kammermusik [8-std.]
C. Fink
Mo, Do 14-18 — O. n. V.
- Kammermusikalische Übungen [6-std.]
K. Marx
Z. u. O. n. V.
- Kammermusik (Trompete) [1-std.]
M. Burba
Z. u. O. n. V.
- Kammermusik mit Holzbläsern [2-std.]
U. Mehlhart
Di n. V. — O. n. V.
- 3 Jazz-Combos
R. Feil, W. Neumann, J. Stefanski
- Percussion-Ensemble [2-std.]
W. Reiter
Di 10.00-11.30 — GR

SCHULMUSIK

Seminare

- Einführung in die Musikdidaktik Proseminar [2-std.]
M. Schuler
Do 14-16 — Alter Musiksaal, Forum
- Werkanalyse: Das Streichquartett von Haydn bis Ligeti [2-std.]
J. Blume
Di 16-17.30 — R 5
- Chorische Stimmbildung (5.-8. Semester) [1-std.]
E. Volk
Mo 16.00-16.45 — R 1
- Allgemeine Musiklehre [1-std.]
M. Kiefer
Mo 15.45-16.30 — R 25
- Einführung in die Computermusik [2-std.]
M. Kürschner
Di 16.30-18 — R 4

Übungen

- Schulpraktisches Klavierspiel [4-std.]
P. Krams
Do 8.00-12.00 — R 30
- Schulpraktisches Klavierspiel [4-std.]
P. Krams
Fr 8.00-12 — R 30
- Unterrichtspraktische Übungen [4-std.]
R. Holewik
Z. n. V. — Schloßgymnasium
- Unterrichtspraktische Übungen [2-std.]
K. Minden
Z. n. V. — Rhabanus-Maurus-Gymnasium
- Schulpraktisches Klavierspiel [4-std.]
B. Frank
Mo 14.30-17.15 — R 104
- Schulpraktisches Klavierspiel [5-std.]
B. Frank
Mi 8.30-13.00 — R 104
- Schulpraktisches Klavierspiel [7-std.]
M. Höller
Mo 10-18 — R 38
- Schulpraktisches Klavierspiel [1-std.]
B. Frank
Fr 8.45-10.30 — R 102
- Schulpraktisches Klavierspiel [8-std.]
M. Staudt
Di 9.15-16 — GR
- Neue Satztechniken: Erweiterte Tonalität (Hindemith-Satzlehre) [1-std.]
J. Blume
Mi 15.00-15.45 — O. n. V.
- Hörschulung SM Kurs 8 [1-std.]
R. Beyer
Do 11.30-12.15 — R 1
- Hörschulung SM Kurs 6 [1-std.]
R. Beyer
Do 10.45-11.30 — R 1
- Hörschulung Kurs 7a [1-std.]
J. Schild
Z. n. V. — R 1
- Hörschulung 4. Semester [1-std.]
L. Dreyer
Do 8-9 — R 5
- Hörschulung SM Kurs 5 [1-std.]
J. Blume
Mo 12.15-13.00 — R 1
- Hörschulung 8. Semester [1-std.]
L. Dreyer
Mo 10.00-10.45 — R 5

- Hörschulung 1. Semester [1-std.]
L. Dreyer
Mo 10.45-11.30 — R 5
- Hörschulung 8. Semester [1-std.]
N. N.
Mo 13.30-14.15 — R 1
- Erarbeitung von Unterrichtsmodellen, Unterrichtsversuche (Grundstudium) [2-std.]
M. Schuler
Do 10-12 — Alter Musiksaal, Forum
- Unterrichtsgegenstand Programmmusik. Erarbeitung didaktischer Interpretations- und Unterrichtsmodelle (Hauptstudium) [2-std.]
M. Schuler
Mi 13-15 — Alter Musiksaal, Forum
- Repetitorium [2-std.]
M. Schuler
14 tägl.: Z. n. V. — Alter Musiksaal, Forum
- Chorleitung 1. Semester [1-std.]
J. Daus
Do 10.30-11.15 — Alte Mensa
- Chorleitung 1. und 3. Semester [1-std.]
J. Daus
Do 9.45-10.30 — Alte Mensa
- Chorleitung 3. Semester [1-std.]
J. Daus
Do 9.00-9.45 — Alte Mensa
- Schlagtechnik 5.-7. Semester [1-std.]
J. Daus
Mi 15.00-15.45 — Alte Mensa
- Orchesterleitung 8. Semester [1-std.]
J. Daus
Mi 15.45-16.30 — Alte Mensa
- Dirigierkurs (für Diplom) [2-std.]
J. 26. Oktober
Mi 16.30-18 — Alte Mensa
- Chorleitung 2. Semester [2-std.]
E. Volk
Mo 14.30-16 — KS
- Chorleitung 5. Semester [2-std.]
E. Volk
Mi 11.30-13 — R 1

Ensemble-Leitung

- Chorleitung 3. Semester [2-std.]
E. Volk
Mi 10.00- 11.30 — KS
- Nachbesprechung Chorleitung Übchor (5. u. 8. Semester) [1-std.]
E. Volk
Di 11.30-12.15 — KS
- Chorleitung 8. Semester [1-std.]
E. Volk
Di 12-13 — KS
- Chorleitung 4. Semester [2-std.]
E. Volk
Mi 14.30-16 — R 1
- Chorleitung 5.-8. Sem. für KI [2-std.]
E. Volk
Di 16.45-17.30 — KS

DIPLOM-MUSIKLEHRER,
DIPLOM-ORCHESTERMUSIKER

Vorlesungen

- Formenlehre: Fuge [2-std.]
L. Dreyer
Mo 11.30-13 — R 5
- Repetition [1-std.]
L. Dreyer
Do 11.00-11.45 — R 1
- Akustik 1 [1-std.]
M. Kürschner
Di 11.00-11.45 — R 4

**Gute Musiker spielen auf guten Instrumenten.
Wir haben gute Instrumente
für gute Musik.**

An- und Verkauf feiner Instrumente
Restauration alter Meisterinstrumente
und Bogen
Begutachtung
Zubehör



Michael
Franke
Violinenbaumeister

Rheinstraße 73 · 65185 Wiesbaden · Telefon 06 11 / 37 77 91 · Fax 06 11 / 30 71 38

- Akustik 2 [1-std.]
M. Kürschner
Di 11.45-12.30 — R 4
- Die Geschichte der Musikerziehung [2-std.]
M. Jung
Mi 14.00-15.30 — R 1
- Musikgeschichte: 1600-1740 [2-std.]
G. Krombach
Di 9.00-10.30 — O. n. V.
- Musikgeschichte: 1740-1803 [2-std.]
G. Krombach
Di 11-13 — O. n. V.
- Musikgeschichte: 1848-1914 [2-std.]
G. Krombach
Mi 10-12 — O. n. V.
- Musikgeschichte: Repetitorium für Examenkandidaten [1-std.]
G. Krombach
Mo 13.00-13.45 — O. n. V.
- Einführung in die Musikbibliographie [1-std.]
G. Krombach
14-tägl.: Mo 10.30-12 — Bibliothek
- Instrumentenkunde [1-std.]
G. Krombach
Mi 9.00-9.45 — R 5
- Klassische Musikgeschichte II, für Diplom-Jazz [2-std.]
G. Krombach
Mi 12.30-14
- Jazzgeschichte III, Jazz in Europa [2-std.]
W. Knauer
Fr 14-15.30 — R 1
- Methodik/Didaktik Klavier (Lehrversuche) [2-std.]
K. Börner u. S. Cada
Di 14-16 — R 5
- Methodik/Didaktik des Querflötenunterrichts [2-std.]
M. Wahn
Do 15-17 — O. n. V.
- Methodik/Didaktik der Blockflöte mit Lehrversuchen [2-std.]
M. Form
Mi 16.45-18.15 — R 3
- Methodik des Gesangsunterrichts mit Lehrversuchen [2-std.]
J. Bauer
Do 10.00-11.30 — R 102
- Methodik/Didaktik Gitarre mit Lehrversuchen [1-std.]
M. Koch
Mi 13-15 — O. n. V.
- Lehrversuche Gitarre [1-std.]
T. Hoppstock
Z. u. O. n. V.
- Kammermusik mit Holzbläsern [2-std.]
U. Mehlhart
Di n. V. — O. n. V.
- Methodik/Didaktik für Holzbläser [2-std.]
K. Ventulett
Di 14-16 — GR
- Holzbläser-Kammermusik [2-std.]
K. Ventulett
Di 16-18 — GR
- Methodik für Blechbläser [1-std.]
M. Burba
Di 16-17 — GR
- Methodik des Schlagzeugunterrichts [1-std.]
W. Reiter
Di 12.00-12.45 — GR
- Methodik des Violoncellunterrichts [1-std.]
K. Marx
Z. u. O. n. V.
- Methodik des Violinunterrichts [2-std.]
U. Abdank
Fr 14-15.30 — R 17

Seminare

- Werkanalyse: Das Streichquartett von Haydn bis Ligeti [2-std.]
J. Blume
Di 16-17.30 — R 5
- Einführung in die Computermusik [2-std.]
M. Kürschner
Di 16.30-18 — R 4
- Klavierdidaktik: Theoretische Probleme und Unterrichtsübungen [1-std.]
K. Börner
Mi 12-13 — O. n. V.

- Liedgestaltung für Sänger und Pianisten (Dipl.) [2-std.]
B. Schaeffer
Do 14-16 — KS
- Liedgestaltung für Sänger und Pianisten (Dipl.) [3-std.]
B. Schaeffer
Fr 9.45-12 — KS
- Korrepetition für Pianisten (Oper, auch mögl. für SM u. Ki) [1-std.]
B. Schaeffer
Mo 19 s.t.-20 — R 43
- Italienisch für Sänger I [2-std.]
M. L. Sancassano
Di 10-12 — R 6

Übungen

- Klausurstück – Blattspiel – Literaturkunde Gitarre [1-std.]
T. Hoppstock
Di 12.00-12.45 — O. n. V.
- Tonsatz für Gitarristen [3-std.]
T. Hoppstock
Di 8.30-10.45 — R 4
- Hörschulung 1. Semester [1-std.]
L. Dreyer
Di 14.45-15.30 — R 5
- Hörschulung 8. Semester [1-std.]
L. Dreyer
Di 15.30-16.15 — R 5
- Stimmbildung und Sprecherziehung [8-std.]
M. Franta
Mo, Fr 9-12 — O. n. V.
- Stimmbildung und Sprecherziehung [3-std.]
U. Ott-Weiler
Mi 14.00-17 — O. n. V.
- Stimmbildung [6-std.]
U. Büttner
Do 10-17.30 — R 103

KATHOLISCHE KIRCHENMUSIK

Vorlesungen

- Kirchenmusikgeschichte [1-std.]
P. Stadtmüller
Do 9.00-9.45 — R 1

- Orgelkunde [1-std.]
P. Stadtmüller
Do 9.45-10.30 — R 1
- Die Messe IV [2-std.]
B. Einig
Do 15.15-16.45 — R 6
- Einführung in die Musikbibliographie [1-std.]
G. Krombach
14-tägl.: Mo 10.30-12 — Bibliothek

Seminare

- Deutscher Liturgiegesang, Seminar mit praktischen Übungen für alle Semester [2-std.]
B. Einig
Mo 17-19 — R 1
- Gregorianischer Choral [1-std.]
L. Koch
- Gruppe 1: 1. und 2. Sem.
Di 9-10 — R 1
- Gruppe 2: 3. und 4. Sem.
Di 10-11 — R 1
- Praxis
Di 11-12 — R 1
- Gruppe 3: 5. und 6. Sem.
Di 12-13 — R 1
- Gruppe 4: 7. und 8. Sem.
Di 13-14 — R 1
- Scholaprobe für an der Gregorianik Interessierte
Di 16.00-17 — R 1

Ensembleleitung

s. Schulmusik

Einzel- und Gruppenunterricht

- Orgelimprovisation [4-5-std.]
E. Doll, C.-A. Noll, A. Schönberger
Di, Z. n. V. — kl. OS
- Generalbaß und Partiturspiel [2-std.]
H. Caeners, A. Großmann
Z. u. O. n. V.
- Hörschulung Kurs 6 [1-std.]
R. Beyer
Do 14-15 — R 1
- Cembalo [8-std.]
W. Portugall
Mi 14-18, Do 13.30-16.45 — O. n. V.

Für Hörer aller Fachbereiche

Collegium Musicum

- Orchester (Registerproben, Streicher und Bläser, Tuttiprobe) [4-std.]
J. Daus
Do 19-22 — Alte Mensa, Forum
1. Probe: 26. Oktober 1995
- Chor (Registerproben, Tutti) [4-std.]
J. Daus
Mi 19-22 — Alte Mensa, Forum
1. Probe: 25. Oktober 1995
- Bach-Ensemble: Teilnahme auf Anfrage

Seminar

- Werkanalyse: Das Streichquartett von Haydn bis Ligeti [2-std.]
J. Blume
Di 16-17.30 — R 5

Übung

- Kommunikation mit Musik und Bewegung – Zur Praxis von Musiktherapie und Sonderpädagogik
M. Barthel-Rösing
Z. u. O. n. V.
Teilnahme nur nach Anmeldung.

Einzel- und Gruppenunterricht (für alle Abteilungen)

Die jeweiligen Stundeneinteilungen werden durch Aushang bekanntgegeben.

- | | |
|---|---|
| <ul style="list-style-type: none"> ▪ Allgemeine Musiklehre
<i>M. Kiefer</i> ▪ Blockflöte
<i>M. Form, B. Hassinger, M. Hublow, U. Powarzynski, R. Hübner-Hinderling, C. Seher</i> ▪ Cembalo
<i>W. Portugall</i> ▪ Chor-/Orchesterleitung, Dirigieren
<i>J. Daus, E. Volk</i> ▪ Chorleitung
<i>M. Breitschaft</i> ▪ E-Baß (Jazz)
<i>M. Bründl</i> ▪ Fagott
<i>K. Ventulett</i> ▪ Gesang und Sprecherziehung
<i>J. Bauer, G. Charlent, T. Dewald, C. Eder, S. Fues-Jaschke, E. Hoss, F. Kunder, U. Ott-Weiler, A. Peper, D. Reingardt, O. Sandu, M. Tuzcek-Graf, D. Woodward, E. Wollitz</i> ▪ Gitarre
<i>T. Hoppstock, M. Koch, W. Schumacher-Löffler</i> ▪ Gregorianischer Choral
<i>L. Koch</i> ▪ Horn
<i>Th. Swartman, E. Terwilliger</i> ▪ Instrumentenkunde
<i>G. Krombach</i> | <ul style="list-style-type: none"> ▪ Improvisationswerkstatt
<i>J. Bitsch</i> ▪ Italienisch für Sänger
<i>M. Sancassano, D. Ceroni</i> ▪ Jazz-Chor
<i>B. Frank</i> ▪ Jazz-Geschichte
<i>W. Knauer</i> ▪ Jazz-Gitarre
<i>W. Neumann</i> ▪ Jazz-Combo/ Jazz-Rhythmik
<i>P. Feil, J. Stefanski</i> ▪ Jazz-Improvisation/ Jazz-Arrangementlehre
<i>D. Grünwald, F. Runhof</i> ▪ Kammermusik
<i>J. Berger, C. Fink, M. Form, K. Marx, U. Mehlhart, S. Picard, W. Portugall, K. Ventulett</i> ▪ Kirchenmusik: Liturgik und Glaubenslehre
<i>B. Einig</i> ▪ Kirchenmusik: Gregorianik
<i>L. Koch</i> ▪ Klarinette
<i>U. Mehlhart, M. Schwantner</i> ▪ Klavier
<i>F. Bamberger, U. Berkemer, K. Börner, S. Cada, M. Fuchs, K. Germer, L. Grychtolowna, H. Levy, Th. Lungu, K. H. Möller-Rehm, H. Nadim, W. Portugall, B. Schaeffer, C. Schellenberger, H. Scherhag, R. Sieren, M. Staudt, M. Takeda-Herms, O. Vetre, H. Zarbock</i> |
|---|---|

- Kontrabaß
H. Schmude
- Jazztheorie und Hörschulung
F. Runhof
- Korrepetition
M. Hofstetter, B. Schaeffer
- Musikgeschichte
G. Krombach
- Musikerziehung/Didaktik der Musik
M. Schuler
- Musikpädagogik
M. Jung
- Neue Musik
M. Reichert
- Oboe
B. Schnieder
- Orgel
*E. Doll, H. J. Kaiser, C.-A. Noll,
P. Stadtmüller*
- Partiturspiel und Generalbaß
H. Caeners, A. Großmann
- Posaune
K. Brusckke
- Querflöte
*D. Peppel, A. Schwab-Opitz,
S. Schwarzkopf, M. Wahn*
- Rhythmik
S. Koll-Brehm
- Saxophon
Th. Bachmann, P. Reiter
- Schlagzeug
W. Reiter, J. Stefanski
- Schulpraktisches Klavierspiel
*E. Doll, B. Frank, M. Höller, P. Krams,
M. Staudt*
- Tanz
U. Großkreutz
- Tonsatz und Hörschulung
*G. Augst, R. Beyer, W. Bieber, J. Blume,
L. Dreyer, A. Hentzen, U. Kaltwasser,
M. Kürschner, B. Rendel, A. Stenger,
R. Wallenstein*
- Trompete
L. Mandler, P. H. Wellnitz
- Unterrichtspraktische Übungen
R. Holewik, K. Minden
- Viola
E. Cantor, J. Kokich
- Violine
*U. Abdank, A. Csammer, A. Hasegawa,
R. Gwasalia, A. Kottmann, S. Picard,
K. Vogt*
- Violoncello
J. Berger, K. Marx, F. Schulz

Fachbereich 26: Sport

- Postanschrift:
Johannes Gutenberg-Universität,
Fachbereich Sport, Eingang Albert-Schweitzer-Str. 22, 55099 Mainz, Fax 39-35 25
- Besucheranschrift:
Verwaltungsgebäude Fachbereich Sport
- Dekan:
Univ.-Prof. Willi PETTER, Zi. 103,
Tel. 39-35 12, Sprechzeiten nach Voranmeldung im Dekanat (Tel. 39-35 06)
- Prodekan:
Univ.-Prof. Dr. Dr. Manfred MESSING,
Zi. 00-119 Doppelhalle, Tel. 39-35 04, Sprechzeiten n. V.
- Leitung der Verwaltung:
Ursula FRIESS, Martin LOCHMANN,
Tel. 39-35 05
- Dekanat:
Brunhilde URSINUS, Silke VÖLKERS,
Tel. 39-35 06, Sprechzeiten: Mo-Do 8.30-12, 13.45-16, Fr 8.30-12
- Fachbereichsbibliothek:
Verwaltungsgebäude Raum 116,
Öffnungszeiten Mo-Do 9-16, Fr 9-13.15. Zusätzliche Abendöffnungszeiten werden in der Bibliothek bekanntgegeben; Fatemeh KAFAI, Denisia PFOSER, Tel. 39-35 13

Informationen für Studierende

Studienfach und -abschlußmöglichkeiten

Hinweis: Das Sportstudium kann für alle Abschlüsse nur zum Wintersemester aufgenommen werden.

- Sport:
Diplom; Erste Staatsprüfung für Lehramt an Gymnasien; Promotion, die eine Hochschulabschlußprüfung oder die Wiss. Prüfung für das Lehramt an Gymnasien voraussetzt.

Eignungsprüfung

Eine sportpraktische Eignungsprüfung ist Bedingung für die Zulassung zum Studium. Die Eignungsprüfungsordnung Sport ist im Dekanat erhältlich. Die Anmeldung zur Eignungsprüfung erfolgt direkt beim Prüfungsamt des FB Sport. Bewerbungsschluß: 1. Juni. Eignungsprüfungen an anderen Universitäten nach der neuen Bundesrahmenrichtlinie für Diplomsportwissenschaftler werden anerkannt.

Einführungsveranstaltung für Studienanfänger, Fach- und Hochschulortwechsler

Mo, 16. Oktober 1995, 8-9, Hs 2

Auskünfte in Studien- und Prüfungsangelegenheiten:

Verw.-Ang. U. NOLDEN,
Zi. 108/109, Tel. 39-35 16, Mo-Fr 10-12

Studienfachberatung:

- Univ.-Prof. H. SALOMON,
Zi. 103, Anbau Spielhalle, Mo 10-11, Mi 11-12

- Studienfachberatung, insbesondere Auskünfte über Anrechnung auswärtiger Studien- und Prüfungsleistungen:
Univ.-Prof. Dr. D. AUGUSTIN, Zi. 114, Di 11-12

Vertrauensdozent für ausländische Studierende:

Univ.-Prof. H. SALOMON,
Fachbereich Sport, Saarstr. 21,
Zi. 103, Anbau Spielhalle,
Tel. 39-35 17, Sprechzeiten Mo 10-11, Mi 11-12

Studien-, Prüfungs- und Promotionsordnungen

Lehramt an Gymnasien:

Die Studienordnung für das Studium der Kandidaten für das Lehramt an Gymnasien im Fach Sport an der Johannes Gutenberg-Universität Mainz ist im Geschäftszimmer des Prüfungsamtes, Zi. 108, erhältlich.

Dort ist ebenfalls die Zwischenprüfungsordnung des Fachbereichs Sport der Johannes Gutenberg-Universität Mainz für den Studiengang Lehramt an Gymnasien im Fach Sport erhältlich.

Die Landesverordnung über die Erste Staatsprüfung für das Lehramt an Gymnasien ist im Buchhandel erhältlich und im Geschäftszimmer des Prüfungsamtes, Zi. 108, einsehbar (Kopiervorlage).

- Prüfungsamt: s. S. 75

Diplom:

Die Studienordnung für den Diplomstudiengang Sportwissenschaft am Fachbereich Sport der Jo-

hannes Gutenberg-Universität Mainz ist im Geschäftszimmer des Prüfungsamtes, Zi. 108, erhältlich.

- Prüfungsausschuß: Vorsitzender: Univ.-Prof. Dr. D. AUGUSTIN, Stellvertreter: Univ.-Prof. Dr. med. H.-V. ULMER, Mitglied: Oberstudienrat Dr. W. FREITAG, Sprechzeiten s. Personalteil
- Prüfungsamt des Fachbereichs: Geschäftsstelle Fachbereich Sport, Verwaltungsgebäude, Zi.

112, Verw.-Ang. U. NOLDEN, Tel. 39-35 16, Sprechzeiten Mo-Fr 10-12

Promotion:

Die Promotionsordnung des Fachbereichs Sport der Johannes Gutenberg-Universität Mainz ist im Prüfungsamt erhältlich.

Anschrift der Fachschaft

- Fachschaft Sport: Albert-Schweitzer-Str. 22, 55099 Mainz, Tel. 39-35 97, Di, Mi 12-13

Personalteil

Universitätsprofessoren auf Lebenszeit

AUGUSTIN, Dieter, Dr. phil., *Didaktik Leichtathletik, Didaktik Fußball, Trainingswissenschaft*, Sprechstd. Di 11-12 u. n. V., Tel. 39-35 14, Zi. 114. Privat: Draiser Str. 128, 55128 Mainz, Tel. 36 22 73

HAHMANN, Heinz, Dr. rer. nat. (emeritiert), *Sportpädagogik, Sonderpädagogik, Rehabilitations- und Behindertensport, Sportförderunterricht*, Sprechstd. Di 10 u. n. V., GH. Privat: Christian-Lechleitner-Str. 24, 55128 Mainz, Tel. 3 47 66

JUNG, Klaus, Dr. med., *Innere Medizin, Sportmedizin*, Sprechstd. Mo, Mi 12-13, Tel. 39-35 87, Zi. 12. Privat: Rembrandtstr. 60, 55127 Mainz, Tel. 7 35 21

LETZELTER, Helga, Dr. phil. habil., *Didaktik Leichtathletik, Didaktik Sportspiele, Trainingswissenschaft*, Sprechstd. n. V., Tel. 39-35 15, Zi. 112

LETZELTER, Manfred, Dr. phil. habil., *Sportwissenschaft, Trainingswissenschaft*, Sprechstd. Mi 8-9, Tel. 39-35 03, Zi. 102. Privat: Südring 285, 55128 Mainz

MESSING, Manfred, Dr. phil., Dr. soc., *Sportsoziologie*, Sprechstd. Mi 10-12, Tel. 39-35 04, Zi. 00-119 in Doppelhalle. Privat: Draiser Str. 128, 55128 Mainz

MÜLLER, Norbert, Dr. phil., *Sportgeschichte, Leichtathletik, Behindertensport*, Sprechstd. s. Aushang, Tel. 39-35 10, Zi. 113. Privat: Lion-Feuchtwanger-Str. 47, 55129 Mainz

PETTER, Willi, *Sportpädagogik*, Sprechstd. n. tel. V. (39-35 06), Voranmeldung im Dekanat, Tel. 39-35 11, Zi. 103. Privat: Eleonorenst. 18, 55124 Mainz, Tel. 4 14 23

SALOMON, Hermann, *Angewandte Sportpädagogik, Didaktik Leichtathletik*, Sprechstd. Mo

10-11, Mi 11-12, Tel. 39-35 17, Zi. 103, Anbau Spielhalle. Privat: Carl-Orff-Str. 67, 55127 Mainz, Tel. 47 69 25

SCHÖPE, Hans-Günther, Dr. phil., *Sportpädagogik (insbesondere Didaktik Gerätturnen)*, Sprechstd. Fr 8-9 u. n. V., Tel. 39-35 18, Zi. 01-115, Doppelhalle. Privat: Am Gonsenheimer Spieß 28, 55122 Mainz, Tel. 38 19 36

ULMER, Hans-Volkhart, Dr. med., *Sportphysiologie, Angewandte Physiologie*, Sprechstd. Mo-Fr 14-14.15, Tel. 39-35 83/35 85, Zi. 3 A. Privat: Curt-Goetz-Str. 93, 55127 Mainz, Tel. 47 67 03

WISCHMANN, Berno, Dr. phil. (emeritiert), *Alterssport, Leichtathletik*, Sprechstd. Mo, Di 8-9, Tel. 22 10 32, Große Sporthalle. Privat: Teichweg 30, 55606 Kirm/Nahe, Tel. (0 67 52) 83 11

Nichtbediensteter Professor

STEEGER, Dieter, Dr. med. habil., Ärztl. Direktor, Chefarzt der Orthopädischen Klinik Lindenlohe, *Orthopädische Sportmedizin, Rehabilitations- und Behindertensport*, Tel. (0 94 31) 888/601. Privat: Föhrenstraße 31, 92421 Schwandorf, Tel. (0 94 31) 4 12 15

Wissenschaftliche Mitarbeiter

AUST, Friedhelm, Dipl.-Sportlehrer, Oberstudienrati. H., *Didaktik Fußball*, Sprechstd. n. V., Tel. 39-35 81, Gr. Sporthalle. Privat: Aurbachstr. 59, 55126 Mainz, Tel. 47 58 30

BURGER, Ronald, Dipl.-Sportwiss., Wiss. Ang., *Biomechanik, Abteilung Trainings- und Bewegungslehre*, Sprechstd. Mo 10-11.30, Tel. 39-38 05, Zi. -103 Berno-Wischmann-Haus. Privat: Hegelstraße 45, 55122 Mainz, Tel. 38 55 60

- DANE, Wolfgang, Dipl.-Sportlehrer, Wiss. Ang., Sprechstd. n. V., Tel. 39-47 71, Zi. 102 Anbau. Privat: Ludwigstr. 22, 55246 Mainz, Tel. (0 61 34) 2 61 54
- DIEZEMANN, Reinhold, Stud. Dir., Leiter AHS, *Bewegungswissenschaft, Zusatzfach Trampolin*, Sprechstd. Mi 13-14, Tel. 39-55 96, 06 AHS. Privat: Joh.-Friedrich-von-Pfeiffer-Weg 2, 55128 Mainz, Tel. 3 19 81
- FINDEISEN, Karl-Heinz, Dipl.-Sportlehrer, Dipl.-Pädagoge, Oberstudienrat i.H., *Didaktik Schwimmen, Didaktik Wasserspringen, Kurse, Rettungslehre*, Sprechstd. Fr 14-15, Tel. 39-35 91/38 53. Privat: Königsberger Str. 8, 55268 Nieder-Olm, Tel. (0 61 36) 4 39 20
- FREITAG, Werner, Dr. Sportwiss., Oberstud.-Rat i. H., *Didaktik Schwimmen, Kurse*, Sprechstd. n. d. Veranstalt. u. n. V., Tel. 39-54 13, Zi. Schwimmbad. Privat: Tannenstr. 46, 65428 Rüsselsheim, Tel. (0 61 42) 56 11 38
- GENTZ, Dorothea, Dipl.-Sportlehrer, Oberstud.-Rat i.H., *Didaktik Gymnastik, Tanz, Darstellendes Spiel*, Sprechstd. n. d. Veranstalt. u. n. V., Tel. 39-37 42, Zi. 01-113, Doppelhalle. Privat: Sandmühlweg 10, 55124 Mainz, Tel. 47 27 55
- HAMMES, Michael, Wiss. Mitarbeiter, *Sportmedizin*, Sprechstd. Mo 12-13, Do 15-16, Tel. 39-35 31, Zi. 5/7. Privat: Henry-Moisand-Str. 12 A, 55130 Mainz, Tel. 88 32 17
- HINKEL, Manfred, Dipl.-Sportlehrer, Dipl.-Pädagoge, Wiss. Ang., *Didaktik Sportspiele*, Sprechstd. vor bzw. n. d. Lehrveranst. u. n. V., Tel. 39-35 08. Privat: Am Roten Tor 63, 55232 Alzey, Tel. (0 67 31) 4 38 39
- KRAYER, Albert, Dr. rer. nat., Wiss. Ang., *Abteilung Sportgeschichte/Sportsoziologie*, Sprechstd. Mi 9.30-11 u. n. V, Tel. 39-54 14, Zi. 00-117. Privat: Kurmainzstr. 6, 55126 Mainz, Tel. 47 95 25
- OTT, Friedemann, Dipl.-Sportlehrer, Wiss. Ang., *Angewandte Sportpädagogik, Didaktik Sportspiele, Kurse, Wahlfächer*, Sprechstd. Di 12-13 u. n. V., Tel. 39-38 54, Zi. 01 AHS. Privat: Mäi-glöckchenweg 3, 55126 Mainz, Tel. 47 30 37
- RADTKE, Thorsten, Dipl.-Sportlehrer, Wiss. Ang., *Abt. Trainings- und Bewegungswissenschaft*, Sprechstd. n. V., Tel. 39-35 89, Zi. 00-115 DH. Privat: Goethestr. 93, 63263 Neu-Isenburg, Tel. (0 61 02) 13 90
- SCHOLL, Helmut, Dr. Sportwiss., Dipl.-Sportlehrer, Studienrat i.H., *Didaktik Sportspiele*, Sprechstd. Mi 11-12, Tel. 39-35 84, Zi. 01-111 DH. Privat: Hindenburgring 9, 55237 Bornheim, Tel. (0 67 34) 84 28
- SCHUMANN-SCHMID, Brunhilde, Dr. Sportwiss., Dipl.-Sportlehrerin, Wiss. Ang., *Abteilung Sportphysiologie, Präventions-, Rehabilitations- und Seniorensport*, Sprechstd. Mo 14-15, Tel. 39-35 20, Zi. 08A. Privat: Ketteler Str. 18, 55270 Zornheim, Tel. (0 61 36) 4 31 25
- STEINMANN, Werner, Dr. Sportwiss., Dipl.-Sportlehrer, Akad. Dir., *Trainings- und Bewegungswissenschaft, Didaktik Leichtathletik*, Sprechstd. Di 11-12, Tel. 39-37 45, Zi. 111. Privat: Wilhelmstr. 24, 55257 Budenheim, Tel. (0 61 39) 57 83
- SWOBODA, Herbert, Dipl.-Sportlehrer, Wiss. Ang., *Leichtathletik, Tennis*, Tel. 39-35 09
- TIMMERMANN, Hans, Wiss. Ang., *Didaktik Gerätturnen*, Sprechstd. n. d. Veranstalt., Tel. 39-37 44, Zi. 01-119 DH. Privat: Justus-Liebig-Str. 22, 64569 Nauheim, Tel. (0 61 52) 68 82
- WESSEL-THERHORN, Dörte, Wiss. Ang., *Didaktik Gymnastik, Tanz*, Sprechstd. n. V., Tel. 39-37 43, Zi. 01-117 in der Doppelhalle. Privat: An der Favorite 4, 55131 Mainz, Tel. 8 28 12

Lehrkräfte für besondere Aufgaben

- SCHAPER, Axel, Dr. Sportwiss., Dipl.-Sportlehrer, *Allgemeiner Hochschulsport*, Sprechstd. n. V., Tel. 39-35 96. Privat: Mühlweg 79, 55128 Mainz, Tel. 36 17 34
- SCHUBERTH, Edgar, Dipl.-Sportlehrer, *Allgemeiner Hochschulsport*, Sprechstd. n. V.

Sonstiger Mitarbeiter

- MENZER, Franz, Sportphysiotherapeut, Tel. 39-35 82, Zi. 4 A

Lehrbeauftragte

(Sprechstd. nach den Veranstaltungen)

- CHRIST, Gunther, Dipl.-Sportlehrer, *WF Badminton*. Privat: An der Neuen Bergstr. 2, 64297 Darmstadt
- CLEMENS, Reinhold, *WF Sportstättenbau*. Privat: Am Rosengarten 7, 55270 Klein-Winternheim
- DEPPE, Ulrich, Studienrat, *WF Tauchen*. Privat: Agrippastr. 9, 55131 Mainz
- GOTTWALD, Axel, Dr. med. (Facharzt f. Orthopädie), *Orthopädie, Sportmedizin*, Tel. (0 61 32) 7 53 33. Privat: Binger Str. 94, 55218 Ingelheim
- HARTKOPF, Hajo, Sonderschullehrer, *HF Rehabilitations- und Behindertensport*. Privat: Im

- Wiesengründe 24, 55593 Rüdesheim, Tel. (06 71) 33 84 0
- JÜNGST, Bodo-Knut, Prof. Dr. med., *Kinderheilkunde, Sportmedizin, HF Rehabilitations- und Behindertensport*, Tel. 17-73 28, Kinderklinik, Geb. 701, Reisingerweg, Univ.-Klinikum, 55131 Mainz. Privat: Kehlweg 64, 55124 Mainz
- KNAPPMANN, Jürgen, Dr. med., *Orthopädie, Sportmedizin*. Privat: Parcusstr. 8, 55116 Mainz, Tel. 23 19 18
- KRÄMER, Dagmar, Dipl.-Sportlehrerin, *ZF Ambulante kardiale Prävention u. Rehabilitation*. Privat: Am Königsborn 6, 55126 Mainz
- LOCHMANN, Martin, *Didaktik Basketball*. Privat: Im Münchfeld 31, 55122 Mainz
- MAXRATH, Diethelm, *WF Rudern*. Privat: Erbergerstr. 16, 65462 Ginsheim/Gustavsburg, Tel. (0 61 34) 53 99 0
- NEUBURGER, Steffi, *HF Rehabilitations- und Behindertensport*. Privat: Bert-Brecht-Str. 46, 55128 Mainz

- REITZ, Markus, *WF Fechten*. Privat: Lauteren Str. 12, 55116 Mainz, Tel. 28 84 40
- SCHMITZ, Michael, Dr., *HF Rehabilitations- und Behindertensport*, Hochgebirgsklinik Davos-Wolfgang, CH-7265 Davos-Wolfgang, Tel. 081-47 31 11
- SCHUFF, Walter, *HF Rehabilitations- und Behindertensport*, Hochgebirgsklinik Davos-Wolfgang, CH-7265 Davos-Wolfgang, Tel. 081-47 31 11
- TAUBER, Hermann, Studiendirektor, *Didaktik Volleyball, Organisation von Schulsportveranstaltungen*. Privat: Südring 83, 55128 Mainz, Tel. 33 19 03
- TURMANN, Regina, Dipl.-Sportlehrerin, Dipl.-Pädagogin, *HF Rehabilitations- und Behindertensport*. Privat: Schachtstr. 23, 65183 Wiesbaden
- WIRKUS, Bernd, Dr., Deutsche Sporthochschule Köln, Philosophisches Seminar, Carl-Diem-Weg 6, 50927 Köln, Tel. (02 21) 4 98 23 80

Lehrveranstaltungen

- Einführungsveranstaltung für Studienanfänger, Fach- und Hochschulortwechsler *N. N.*
Mo, 16. Oktober 1995, 8-9 — Hs 2

Vorbemerkung: Die in Klammern angegebenen Zahlen beziehen sich entsprechend der Kennzeichnung auf die jeweilige Studienordnung. Notwendige Änderungen vorbehalten.

- LG = Lehramt Grundstudium
LH = Lehramt Hauptstudium
D n. O. = Diplom neue Ordnung 1994
D a. O. = Diplom alte Ordnung 1992

Sporthallen:

- Fs = Fechtsaal
GH = Große Halle
SrGH = Seminarraum Große Halle
GymH = Gymnastikhalle
MzH = Mehrzweckhalle
SH = Sporthalle
Stad = Stadion
Bad = Schwimmhalle
TuH = Geräturnhalle
TTR = Tischtennis-Raum

SPORTWISSENSCHAFT (ALLGEMEIN)

Vorlesungen

- 001 Wissenschaftstheoretische Grundlagen [1-std.]
M. Letzelter
Mo 12-13 — Hs 3
- 002 Einführung in die Sportwissenschaft [1-std.]
W. Steinmann
Di 13-14 — Hs 2
- 003 Philosophie des Sports [1-std.]
B. Wirkus
14-tägl.: Do 15-17 — Hs 2

Vorlesung mit Übung

- 004 Geisteswissenschaftliche Forschungsmethoden [1-std.]
M. Messing
Fr 9-10 — Ar

Übungen

- 005 Einführung in die deskriptive und analytische Statistik (Statistik I) [1-std.]
H.-V. Ulmer
Mi 10-11 — Ar

- 006 Statistik für Fortgeschrittene (Statistik II)
[1-std.]
H. Scholl
Mo 12-13 — SrGH
- 007 Einführung in wissenschaftliches Arbeiten
[1-std.]
W. Steinmann
Do 12-13 — Hs 2
- 008 Grundlagen zum wissenschaftlichen Arbeiten (Voraussetzung für wiss. Abschlußarbeiten in der Sportpädagogik) (3.2 D n. O.) (§ 7(4) LG) [1-std.]
W. Petter mit W. Dane
Di 12-13 — Hs 3
- 009 Wissenschaftliches Arbeiten in der Sportsoziologie unter besonderer Berücksichtigung statistischer Methoden (3.2 D a. O.) [2-std.]
M. Messing, A. Krayner
Mi 12-14 — Ar

SPORTPÄDAGOGIK

Vorlesungen

- 010 Sportpsychologie I: Psychologische Grundlagen des Sportunterrichts (zugleich 3.1 LG) [2-std.]
W. Petter
Mi 10-11, Do 9-10 — Hs 2
- 011 Sportpsychologie II: Psychologische Grundlagen des Lernens im Sportunterricht (zugleich 3.2 LG) [2-std.]
H.-G. Schöpe
Di 12-13, Fr 9-10 — Hs 2
- 012 Sportpädagogik I: Theorie des Sportunterrichts (zugleich 3.1 LH) [2-std.]
H. Salomon
Mo 11-12, Fr 10-11 — Hs 2
- 013 Sportpädagogik III: Einführung in sportpädagogische Fragestellungen (zugleich 3.4 LG) (4.4 D a. O.) [1-std.]
W. Petter
Mi 9-10 — Hs 2
- 014 Ausgewählte Probleme der Sportpädagogik (Hauptstudium) (5.2 D a. O.) [2-std.]
W. Petter
Mi, Do 8-9 — Ar

Seminare

(5.4 D a. O.) (2.1 LH mindestens 5. Sem.)

- 015 Sportpädagogische Prinzipien und ihre Umsetzung in ausgewählten sportlichen Handlungsfeldern [2-std.]
H. Hahmann
Di 10-12 — Ar
- 016 Zur Systematik und zu Problemen der allgemeinen Lehrmethodik für den Sportunterricht [2-std.]
W. Petter mit W. Dane
Fr 11-13 — Hs 3

Übungen

(lehrpraktische Studien, ab 5. Sem.)

- 017 Angewandte Sportpädagogik (5.3 D a. O.) [5-std.]
F. Ott
Z. u. O. n. V.
- 018 Angewandte Sportpädagogik (5.3 D a. O.) [5-std.]
H. Salomon
Z. u. O. n. V.
- 019 Begleitende Veranstaltung zu »Angewandte Sportpädagogik« (5.3 D a. O.) [2-std.]
H. Salomon
Mo 17-18 — Ar
Di 11-12 — Hs 3
- 020 Begleitende Veranstaltung zu »Angewandte Sportpädagogik« (5.3 D a. O.) [2-std.]
F. Ott
Mi 11-12, Do 14-15 — Ar

Kolloquien

- 021 Kolloquium für Examenskandidaten [1-std.]
W. Petter
Di 10-11 — SrGH
- 022 Kolloquium Projektgruppe Sportpädagogik [1-std.]
W. Petter mit W. Dane
Z. u. O. n. V.

SPORTGESCHICHTE/SPORTSOZIOLOGIE

Vorlesungen

- 023 Ausgewählte Gebiete der Sportgeschichte: Schulsport in der NS-Zeit – »Erziehung zum Krieg?« (6.2 D a. O.) (3.2 LH) [2-std.]
N. Müller
Mo 17-19 — SrGH

- 024 Einführung in die Sportsoziologie
(4.2 LG)(5.2 D a. O.) [2-std.]
M. Messing
Mi, Fr 8-9 — Hs 2

Seminare
(6.3 D a. O.) (2.1 LH)

- 025 Sportfördersysteme aus Athletensicht – eine soziologische Evaluation [2-std.]
M. Messing, E. Emrich
Fr 14-16 — Ar
- 026 Entwicklung und Stellenwert ausgewählter olympischer Sportarten von 1896-1972 [2-std.]
N. Müller
Do 17-19 — Ar

Kolloquien

- 027 Betreuung empirischer Examens-/Diplomarbeiten [2-std.]
M. Messing
Z. u. O. n. V.
- 028 Kolloquium für Examenskandidaten [1-std.]
M. Messing
Di 12-13 — Ar
- 029 Kolloquium für eigene Diplomanden und Doktoranden [1-std.]
N. Müller
Do 16-17 — Ar

BEWEGUNGS-/TRAININGSWISSENSCHAFT

Vorlesung

- 030 Grundlagen der Bewegungslehre (5.1 LG) [2-std.]
R. Diezemann
Di 13-14, Do 14-15 — Hs 3

Seminare
(7.3 D a. O.) (2.3 LH)

- 031 Trainingswissenschaft: Versuchsplanung in der Trainingswissenschaft [2-std.]
M. Letzelter
Mo 8.30-10 — SrGH
- 032 Trainingswissenschaft: Leistungsdiagnostik [2-std.]
M. Letzelter
Di 8.30-10 — SrGH
- 033 Bewegungswissenschaft: Biomechanische Bewegungsanalyse [2-std.]
M. Letzelter
Mo 15-17 — SrGH
- 034 Bewegungswissenschaft: Sportmotorik – Der motorische Lernprozeß: Komponenten, Wirkgefüge und Ergebniskontrolle [2-std.]
R. Diezemann
Fr 10-12 — Ar

Übungen

- 035 Sportmotorische Tests (6.5 D a. O.) [1-std.]
D. Augustin
Mi 13-14 — SrGH
- 036 Einführung in die Trainings- und Bewegungswissenschaft (D n. O.) [1-std.]
H. Letzelter
- * Diplom I – Studenten
 1. Gruppe
Di 12-13 — SrGH
 2. Gruppe (Angebot nur bei genügender Teilnehmerzahl)
Mo 14-15 — Hs 3
(alphabetische Reihenfolge)
 - * Diplom I – Studentinnen
Mo 13-14 — Hs 3

Studenten- Ermäßigung

- Squash
- Fitnessstraining
- Gymnastik
- Sauna
- Sonnenstudio
- Sportler-Bistro



OBERE KREUZSTR. 30
55120 MAINZ MOMBACH
TELEFON 0 61 31 - 68 30 08

Erleben Sie die neue Fitness in Mega-Dimension!

Kolloquien

- 037 Doktoranden- und Diplomandenkolloquium
[1-std.]
M. Letzelter
Z. u. O. n. V.
- 038 Kolloquium für Examenskandidaten
[1-std.]
H. Letzelter
Z. u. O. n. V.

SPORTMEDIZIN/SPORTPHYSIOLOGIE**Vorlesungen**

- 039 Sportmedizin I: Anatomische Grundlagen
(6.1 LG) [1-std. L, 2-std. D]
K. Jung
Mo 10-11, Mi 11-12 — Hs 2
- 040 Sportmedizin III: Internistische Sportmedi-
zin (6.3 LG, 3.6.1 LH) (8.1 D) [1-std.]
K. Jung
Mi 12-13 — Hs 2
- 041 Sportmedizin IV: Leistungsmedizin
(3.6.2 LH) (8.1 D) [1-std.]
K. Jung mit Mitarbeitern
Do 8-9 — Hs 2

Seminare

- 042 Sportmedizinisches Seminar (Projekt)
(2.2 LH) (8.4 D a. O.) [2-std.]
*K. Jung mit M. Hammes und weiteren
Mitarbeitern*
Di 15-17 — Ar
- 043 Sportphysiologie – Experimente mit einfa-
chen Mitteln (Projekt) (2.2 LH) (8.4 D a. O.)
[2-std.]
H.-V. Ulmer
Di 8-10 — Ar

Übungen

- 044 Erste Hilfe bei Sportverletzungen
(6.5 LG) (7.3 D a. O.) [1-std.]
H.-V. Ulmer, F. Menzer
Di 10-11 — TTR
Parallelveranstaltung bei Bedarf (Di 11-12)
- 045 Sportmassage (8.3 D a. O.) [2-std.]
F. Menzer
- Kurs 1: Studentinnen
Do 8-10 — TTR
 - Kurs 2: Studenten
Do 10-12 — TTR

- 046 Praktische sporttraumatologische Übungen
J. Knappmann, D. Steeger
Z. u. O. n. V.

Kolloquien

- 047 Kolloquium für Examenskandidaten
(Diplom) [1-std.]
H.-V. Ulmer
Do 10-11 — Ar
- 048 Kolloquium für Examenskandidaten
(Lehramt) [1-std.]
H.-V. Ulmer
Mi 9-10 — Hs 3
- 049 Betreuung experimenteller Examensarbeiten
H.-V. Ulmer
Z. u. O. n. V.
- 050 Anleitung zu selbständigem wissenschaftli-
chen Arbeiten
K. Jung
Z. u. O. n. V.
- 051 Kolloquium für Studierende mit sportmedi-
zinischen Diplom- und Examensarbeiten und
Doktoranden [1-std.]
K. Jung
Mo 12-13 — Ar

**SPORTVERWALTUNG/
SPORTORGANISATION****Vorlesungen**

- 052 Organisation des Sports in Deutschland und
deutscher Sport im internationalen Vergleich
(9.1 D n. O.) [1-std.]
N. Müller
Di 14-15 — Hs 2
- 053 Sportrecht und Sportstättenbau [1-std.]
R. Clemens
Z. u. O. w. noch bekanntgegeben

**DIDAKTIKEN DER SPORTAKTIVITÄTEN
UND SPORTARTEN****Basketball**

- 054 Diplom III – Studenten [2-std.]
A. Schaper
Mo, Di 13-14 — SH
- 055 Diplom III – Studentinnen [2-std.]
F. Ott
Mo 13-14 — MzH
Do 15-16 — SH
- 056 Lehramt V – Studenten [2-std.]
A. Schaper
Di 14-15, Mi 9-10 — SH

057 Lehramt V – Studentinnen [2-std.]

F. Ott

Di 11-12, Mi 12-13 — SH

058 Freiwillige Übungsstunden [3-std.]

Mo 10-11, Di 14-15, Mi 15-16 — MzH

Fußball

059 Diplom I – Studenten [2-std.]

F. Aust

Do 13-14, Fr 9-10 — SH

060 Diplom I – Studentinnen [2-std.]

F. Aust

Mi 8-9, Fr 14-15 — SH

061 Lehramt III – Studenten [2-std.]

F. Aust

* Gruppe 1

Mi 10-11, Do 16-17 — SH

* Gruppe 2 (Angebot nur bei genügender Teilnehmerzahl)

Mi, Fr 11-12 — SH

(alphabetische Reihenfolge)

062 Lehramt III – Studentinnen [2-std.]

F. Aust

Mi, Fr 13-14 — SH

063 Freiwillige Übungsstunde [1-std.]

Mo 16-17 — SH

064 Freiwillige Übungsstunden [3-std.]

Mo 15-16, Mi 13-15 — GH

Gerätturnen

065 Diplom I – Studenten [2-std.]

H. Timmermann

* Gruppe 1

Di 8-9, Fr 11-12 — TuH

* Gruppe 2 (Angebot nur bei genügender Teilnehmerzahl)

Di 11-12, Mi 8-9 — TuH

(alphabetische Reihenfolge)

066 Diplom I – Studentinnen [2-std.]

H. Timmermann

Do 8-9, Fr 9-10 — TuH

067 Lehramt III – Studenten [3-std.]

H.-G. Schöpe

* Proseminar

Mo, Di 10-11 — TuH

* Vorlesung

Fr 10-11 — Hs 3

068 Lehramt III – Studentinnen [3-std.]

* Übung

H. Timmermann

Di 9-10, Mi 10-11 — TuH

* Vorlesung

H.-G. Schöpe

Fr 10-11 — TuH

069 Lehramt V – Studenten [3-std.]

H.-G. Schöpe

* Proseminar

Mo 12-13, Di 11-12 — TuH

* Vorlesung

Mo 11-12 — Hs 3

070 Lehramt V – Studentinnen [3-std.]

* Übung

H. Timmermann

Mo 9-10, Di 10-11 — TuH

* Vorlesung

H.-G. Schöpe

Mo 11-12 — Hs 3

071 Sportpraktische Lehrveranstaltung [1-std.]

H. Timmermann

Mo 8-9 — TuH

072 Freiwillige Übungsstunden [4-std.]

Di, Do 13-15 — TuH

Die unsichtbare Brille für den Sport.
Ihr Contactlinsen-Spezialist.

**GRIMMER
OPTIK**

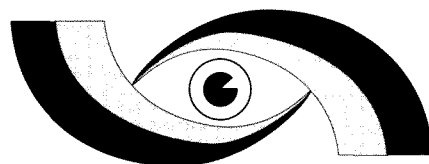

55116 Mainz Kaiserstraße / Ecke Zanggasee

Gymnastik

- 073 Diplom III – Studenten [2-std.]
D. Gentz
Di 14-15, Mi 13-14 — GymH
- 074 Diplom III – Studentinnen [2-std.]
D. Gentz
Mo 10-11, Di 13-14 — GymH
- 075 Lehramt III – Studenten [3-std.]
D. Wessel-Therhorn
- * Theorie
Do 11-12 — Hs 3
 - * Gruppe 1
Mo 12-13, Mi 11-12 — GymH
 - * Gruppe 2 (Angebot nur bei genügender Teilnehmerzahl)
Mo 11-12, Fr 12-13 — GymH
(alphabetische Reihenfolge)
- 076 Lehramt III – Studentinnen [3-std.]
D. Wessel-Therhorn
- * Theorie
Do 11-12 — Hs 3
 - * Übung
Do 14-15, Fr 11-12 — GymH
- 077 Freiwillige Übungsstunden [4-std.]
Mo 9-10, Di 11-12, Mi 14-16 — GymH

Zusätzliche Veranstaltung

- 078 Zusatzfach Gymnastik/Tanz [2-std.]
D. Wessel-Therhorn
Do 12-14 — GymH

Handball

- 079 Diplom III – Studenten [2-std.]
M. Hinkel
Di 8-9, Do 14-15 — SH
- 080 Diplom III – Studentinnen [2-std.]
M. Hinkel
Mo, Fr 15-16 — SH
- 081 Lehramt I – Studenten [2-std.]
M. Hinkel
- * Gruppe 1
Mo 12-13, Fr 8-9 — SH
 - * Gruppe 2 (Angebot nur bei genügender Teilnehmerzahl)
Di 12-13, Do 10-11 — SH
(alphabetische Reihenfolge)
- 082 Lehramt I – Studentinnen [2-std.]
M. Hinkel
Mo, Fr 15-16 — SH
- 083 Sportpraktische Lehrveranstaltung [1-std.]
M. Hinkel
Fr 12-13 — SH

- 084 Freiwillige Übungsstunden [2-std.]
Mi 14-16 — SH

Kleine Spiele

- 085 Lehramt I – Studenten [1-std.]
D. Gentz
- * Gruppe 1
Di 8-9 — MzH
 - * Gruppe 2 (Angebot nur bei genügender Teilnehmerzahl)
Do 8-9 — MzH
(alphabetische Reihenfolge)
- 086 Lehramt I – Studentinnen [1-std.]
N. N.
Mo 9-10 — MzH

Leichtathletik

- 087 Diplom III – Studenten [2-std.]
H. Swoboda
- * Gruppe 1
Di 9-10, Do 11-12 — GH
 - * Gruppe 2 (Angebot nur bei genügender Teilnehmerzahl)
Di, Mi 11-12 — GH
(alphabetische Reihenfolge)
- 088 Diplom III – Studentinnen [2-std.]
H. Swoboda
Mi 12-13, Do 13-14 — GH
- 089 Lehramt III – Studenten [2-std.]
- * Vorlesung
D. Augustin
Di 13-14 — SrGH
 - * Übung
H. Swoboda
Gruppe 1:
Di 8-9 — GH
Gruppe 2 (Angebot nur bei genügender Teilnehmerzahl):
Do 10-11 — GH
(alphabetische Reihenfolge)
- 090 Lehramt III – Studentinnen [2-std.]
- * Vorlesung
D. Augustin
Di 13-14 — SrGH
 - * Übung
H. Swoboda
Do 12-13 — GH
- 091 Arbeitsgemeinschaft Leichtathletik [2-std.]
B. Wischmann
Z. n. V. — GH

- 092 Freiwillige Übungsstunden
Mi 15-16, Do 14-15, Fr 13-14 — GH

Schwimmen

- 093 Diplom I – Studenten [2-std.]
K.-H. Findeisen
* Gruppe 1
Mi 9-10, Di 11-12 — Bad
* Gruppe 2 (Angebot nur bei genügender Teilnehmerzahl)
Mo 13-14, Di 12-13 — Bad
(alphabetische Reihenfolge)
- 094 Diplom I – Studentinnen [2-std.]
K.-H. Findeisen
Mo 14-15, Do 11-12 — Bad
- 095 Lehramt I – Studenten [3-std.]
W. Freitag
* Theorie
Do 11-12 — SrGH
* Übung
Di 9-10, Fr 10-11 — Bad
- 096 Lehramt I – Studentinnen [3-std.]
W. Freitag
* Theorie
Do 11-12 — SrGH
* Übung
Mi 9-10, Fr 11-12 — Bad
- 097 Rettungslehre [1-std.]
K.-H. Findeisen
Mo 10-11 — Bad
* Parallelveranstaltung
Di 13-14 — Bad
- 098 Freiwillige Übungsstunden [4-std.]
Mo 12-13, Di 10-11 u. 14-15, Mi 14-15 —
Bad

Volleyball

- 099 Diplom III – Studenten [2-std.]
H. Scholl
Mi 12-13, Do 13-14 — MzH
- 100 Diplom III – Studentinnen [2-std.]
H. Scholl
Mi, Do 11-12 — MzH
- 101 Lehramt III – Studenten [2-std.]
H. Scholl
* Gruppe 1
Di 11-12, Do 10-11 — MzH
* Gruppe 2 (Angebot nur bei genügender Teilnehmerzahl)
Mi 13-14, Do 12-13 — MzH
(alphabetische Reihenfolge)
- 102 Lehramt III – Studentinnen [2-std.]
H. Scholl
Di 10-11, Do 9-10 — MzH
- 103 Sportpraktische Lehrveranstaltung [1-std.]
H. Scholl
Mo 14-15 — MzH
- 104 Freiwillige Übungsstunden [2-std.]
Mo 11-12, Mi 14-15 — MzH

Wasserspringen

- 105 Lehramt III – Studenten [1-std.]
K.-H. Findeisen
Do 9-10 — Bad
- 106 Lehramt III – Studentinnen [1-std.]
K.-H. Findeisen
Do 8-9 — Bad
- 107 Freiwillige Übungsstunden [4-std.]
Mo 12-13, Di 10-11 u. 14-15, Mi 14-15 —
Bad

AQUALAND

PADI-TAUCHSCHULE

Tauch- und Wassersportartikel

Mainz - Innenstadt (Altmünstercenter) · Münsterstraße 4 · Am Münsterplatz

Tel/Fax: 06131-223397

HAUPTFÄCHER

(Angebot nur bei genügender Teilnehmerzahl)

- 108 Basketball [5-std.]
M. Lochmann
 • Theorie
 Di 14-15 — Ar
 • Übung
 Mo 12-13, Di 13-14 — MzH
 Do 11-13 — SH
- 109 Fußball [5-std.]
 • Seminar
D. Augustin
 Mo 11-12 — SrGH
 • Übung
D. Augustin
 Mi 8-10 — GH
F. Aust
 Do 8-10 — GH
 • Wahlprojekt: Taktiktraining im Fußball
 [2-std.]
D. Augustin
 Di 9-11 — Hs 2
- 110 Gerätturnen [6-std.]
H. Timmermann
 • Theorie
 Do 9-11 — Hs 3
 • Übung
 Mo 10-11, Di 12-13, Mi 9-10, Fr 10-11 —
 TuH
- 111 Gymnastik [6-std.]
 • Theorie
D. Gentz
 Mi 8-9 — Hs 3
 • Übung
D. Gentz
 Mo 8-9, Di 15-16, Do 9-11 — GymH
 • Tanz
D. Wessel-Therhorn
 Mo 13-14 — GymH
- 112 Handball [6-std.]
M. Hinkel
 • Theorie
 Do 13-14, Fr 11-12 — SrGH
 • Übung
 Di 9-10, Fr 10-11 — SH
 • Methodik
 Z. u. O. n. V.
- 113 Leichtathletik [6-std.]
 • Theorie: Trainings- und Bewegungslehre der
 Leichtathletik
M. Letzelter, W. Steinmann
 Fr 8-10 — SrGH
- Projekt: Leistungstraining in der Leichtathletik
M. Letzelter, W. Steinmann, L. Sanderson
 Di 14-16 — GH
 • Praxis und Methodik
D. Augustin, L. Sanderson
 Mo 9-11 — GH
- 114 Schwimmen [6-std.]
W. Freitag
 • Theorie
 Mo 8-10 — Hs 3
 Do 12-13 — SrGH
 • Übung
 Di, Mi 8-9, Fr 9-10 — Bad
- 115 Volleyball [5-std.]
 • Projekt
H. Letzelter
 Mo 8-10 — SH
 • Theorie
H. Scholl
 Di 9-10 — Hs 3
 • Übung
H. Scholl
 Mi 9-11 — MzH
- 116 Rehabilitations- und Behindertensport
 • Seminar: Spiel- und Übungsformen zur Inte-
 gration von Behindertengruppen (25), Ziffer
 2.4 [2-std.]
H. Hahmann
 Mo 10-12 — Ar
 • Übung: Behindertenspezifische medizinische
 Grundlagen [1-std.]
H.-V. Ulmer, H. Gottwald
 Mi 11-12 — Hs 3
 • Übung: Präventions- und Rehabilitations-
 sport bei orthopädischen Problemgruppen
 (20), Ziffer 3.2 [1-std.]
B. Schumann-Schmid
 Mo 14-15 — GymH
 • Übung: Grundlagen der Sporttherapie bei
 kardialen Erkrankungen (20), Ziffer 3.3
 [1-std.]
B. Schumann-Schmid
 Mo 15-16 — GymH
 • Übung: Sport in der Krebsnachsorge (20),
 Ziffer 3.3 [1-std.]
B. Schumann-Schmid
 Mo 16-17 — GymH
 • Übung: Ausgewählte Entspannungsmetho-
 den für den Bereich Rehabilitations- und Be-
 hindertensport (15), Ziffer 3.5 [1-std.]
B. Schumann-Schmid
 Fr 12-13 — Fs

- * Übung: Begleitende Veranstaltung für Lehrversuche im Hauptfach zur Vorbereitung der Prüfungslehrprobe (20), Ziffer 4 [1-std.]
B. Schumann-Schmid
Fr 13-14 — Hs 2
 - * Übung: Einführung in die Technik des Rollstuhlfahrens, Ziffer 3.2 oder 3.5 [2-std.]
H. Hartkopf
Fr 14 s.t.-15.30 — Turnhalle Grundschule Laubenheim
 - * Übung: Spiel- und Übungsformen mit Geistigbehinderten (20), Ziffer 3.1 [1-std.]
S. Neuburger
Fr 11-12 — Fs
 - * Übung: Rhythmisch-tänzerische Bewegungserziehung für Personen mit Sinnesbehinderung (15), Ziffer 3.4 [1-std.]
D. Wessel-Therhorn
Fr 10-11 — GymH
 - * Übung: Entspannungstechniken und meditative Tanzformen (15), Ziffer 3.5 [1-std.]
D. Wessel-Therhorn
Mi 10-11 — GymH
 - * Übung: Sport in integrierten Gruppen behinderter und nichtbehinderter Kinder (5), Ziffer 4 [2-std.]
N. Müller
Di 15.30-17 — MzH
 - * Übung: Kleinkinderschwimmen mit Behinderten [1-std.]
W. Freitag
Fr 8-9 — Bad
 - * Klinisches Praktikum: Kompaktkurs (3), Ziffer 5 [4 Wo.]
D. Steeger
in der vorlesungsfreien Zeit, Z. n. V. —
Rehabilitationsklinik Schwandorf
(begrenzte Teilnehmerzahl)
 - * Klinisches Praktikum: Kompaktkurs (2), Ziffer 5 [3-6 Monate]
M. Schmitz, W. Schuff
in der vorlesungsfreien Zeit, Z. n. V. —
Asthmaklinik Davos-Wolfgang
(begrenzte Teilnehmerzahl)
- 117 Prävention und Rehabilitation
- * Vorlesung: Ernährung als Prävention [1-std.]
K. Jung
Mo 9-10 — Ar
 - * Vorlesung: Bewegung als Prävention [1-std.]
E. Lachtermann
Mo 13-14 — Ar

- * Vorlesung: Streßmanagement als Prävention [1-std.]
K. Jung
Mi 9-10 — Ar
- * Praktikum: Sportmedizinische Diagnostik [1-std.]
*E. Lachtermann mit M. Hammes,
M. Rodziewicz, R. Wienke*
Mi 10-11 — Hs 3
- * Praktikum: Betreuung von Herzpatienten in Übungs- und Trainingsgruppen [2-std.]
*E. Lachtermann, M. Hammes, H. Krämer,
E. Etten*
Mo 20-22 — MzH und GymH

SCHWERPUNKTFÄCHER

(Angebot jeweils nur bei genügender Teilnehmerzahl)

Vorlesungen/Seminare

- 118 Gerätturnen [2-std.]
H.-G. Schöpe
- * Vorlesung
Di 13-14 — Ar
 - * Seminar
Fr 12-13 — SrGH
- 119 Leichtathletik [2-std.]
N. Müller, H. Salomon, L. Sanderson
Do 9-11 — SrGH
- 120 Schwimmen [1-std.]
W. Freitag
Mo 10-11 — Hs 3
- 121 Sportspiele [2-std.]
H. Letzelter
Mo 10-11, Di 11-12 — SrGH
- * Theorie der Sportspiele [2-std.]
D. Augustin
Mi 11-12 — SrGH
Do 10-11 — Hs 2

Integrierte Ausbildung

- 122 Basketball [2-std.]
M. Lochmann
Do 11-13 — SH
- 123 Fußball [2-std.]
D. Augustin
Mi 8-10 — GH
- 124 Gerätturnen [1-std.]
H.-G. Schöpe
Mo 9-10 — TuH
- 125 Schwimmen [2-std.]
W. Freitag
Mi 10-11, Do 13-14 — Bad

126 Volleyball [2-std.]

H. Scholl

Mi 9-11 — MzH

WAHLPFLICHTFÄCHER

(Angebot jeweils nur bei genügender Teilnehmerzahl)

127 Badminton (D I) [2-std.]

G. Christ

Di 15-17 — SH

128 Badminton (Lehramt) [2-std.]

M. Hinkel

Mo 10-12 — SH

129 Fechten [2-std.]

M. Reitz

Mi 17.45-19.15 — Fs

130 Fitness-Training [2-std.]

W. Steinmann

* D III – Studenten 1. Gruppe

Fr 14-16 — MzH

* D III – Studenten 2. Gruppe und Studentinnen

Di 9-10, Fr 13-14 — MzH

131 Hockey [2-std.]

M. Hinkel

Do 8-10 — SH

132 Seniorensport [2-std.]

B. Wischmann mit B. Schumann-Schmid

Fr 10-12 — MzH

133 Sport im Elementarbereich

* Vorlesung [1-std.]

W. Petter

Di 16-17 — Hs 2

* Übungen zur Leitung von Gruppen [1-std.]

D. Wessel-Therhorn

Mo 16-17 (3-4,5 Jahre) — MzH

* Schwimmen

K.-H. Findeisen

Do 10-11 — Bad

(beschränkte Teilnehmerzahl)

134 Tanz und Bewegungstheater [2-std.]

D. Gentz

Di, Mi 9-10 — GymH

* Sportpraktische Lehrveranstaltung

Do 12-13 — Fs

135 Tauchen [2-std.]

U. Deppe

Mo 7.45-9.15 — Bad und Ar

136 Tennis (D a. O.) [2-std.]

F. Ott

Di 12-14 — GH

137 Tennis (D III) [2-std.]

F. Ott

Mo 11-13 — GH

138 Tischtennis [2-std.]

N. N.

Mo 8-10 — TTR

139 Trampolin und Wasserspringen [2-std.]

K.-H. Findeisen

Mi 13-14 — Bad

Do 14-15 — MzH

140 Zusatzfach Trampolin [2-std.]

R. Diezemann

Do 15-17 — MzH

(Angebot nur genügender Teilnehmerzahl)

Kurs

141 Skifahren [1-std.]

K.-H. Findeisen

Di 10-11 — Hs 3

Ausbildungskurs: Spezialtrainer für Leichtathletik

Seit 1978 führt der Deutsche Leichtathletik-Verband im Auftrage des Auswärtigen Amtes (Bonn) in Zusammenarbeit mit dem Fachbereich Sport einen Ausbildungskurs »Spezialtrainer für Leichtathletik« für ausländische Teilnehmer durch. Der Kurs beginnt jeweils am 1. Oktober und endet im Juli des nächsten Jahres.

Der 18. Studienkurs umfaßt Teilnehmer aus folgenden Ländern: Bangladesch, Chile, Dom. Repu-

blik, Honduras, Indonesien, Jordanien, Namibia, Paraguay, Singapur, Sri Lanka, Tunesien und Uruguay.

- Leiter der Ausbildung:
Dr. W. STEINMANN, Tel. 39-37 45
- Organisationsleiter DLV:
A. REINHART, Tel. 3 74 94 82
- Zeit und Ort des folgenden Stundenplanes werden zum 1. Oktober 1995 festgelegt.

Inhalt	Stunden (SMWstd.)	Lehrkraft
Laufbereich	2	D. Augustin
Sprungbereich	1	W. Bergmann
	1	A. Güllich
Wurfbereich	2	H. Salomon
Grundlagen der Leichtathletik	2	B. Wischmann
	1	G. Bode
Schüler- und Jugendleichtathletik	2	W. Petter
Spezielle Bewegungs- u. Trainingslehre	2	W. Steinmann
Allgemeine Bewegungslehre	2	R. Diezemann
Allgemeine Trainingslehre	2	H. Letzelter
Sportmedizin	3	K. Jung
Sportpsychologie	1	E. Knab
Sportorganisation/Wettkampfwesen	1	N. Müller
Massage/Erste Hilfe	1	F. Menzer

Allgemeiner Hochschulsport (Fachbereich 26: Sport)

Beim nachfolgend veröffentlichten Sportprogramm sind Änderungen möglich, bitte daher Aushangkästen des Allgemeinen Hochschulsports beachten, und zwar: Campus: 1. Torbogen; vor der Spielhalle; Klinikum: Haupteingang.

Die Teilnahme am Programm des Allgemeinen Hochschulsports ist in der Regel kostenlos; alle Teilnehmer(innen) sind gegen Folgen möglicher Unfälle versichert.

In den Sportarten, in denen Deutsche Hochschulmeisterschaften ausgetragen werden, sollten sich qualifizierte Leistungssportler(innen) der Universität umgehend im Geschäftszimmer melden, bzw. an den entsprechenden Trainingsstunden teilnehmen.

Die vorhandene Kapazität der Sportstätten läßt nur im geringen Maß zu, daß in eigener Regie von Kleingruppen noch Sport getrieben werden kann. Wir empfehlen daher dringend, daß sich solche Interessentengruppen bereits im vorhergehenden Semester des AHS anmelden (Zi. 4, Anbau Spielhalle). Sprechstd. Mo-Fr 10-12, Tel. 39-35 96

SPRECHSTUNDEN:

Dr. A. SCHAPER, Di 12.15-13, Zi. 3, AHS
E. SCHUBERTH, Mo 17.30-18, Zi. 8, AHS
A. BLÖCHER, Mo-Fr 9.30-12.30, Zi. 4, AHS

ABKÜRZUNGEN

* = Anmeldung erforderlich im AHS-Geschäftszimmer, Zi. 4, Anbau Kleine Spielhalle, 10-12 Uhr

D, H = Damen, Herren

A, G, F = Anfänger, Geübte, Fortgeschrittene

Lg = Leistungsgruppe (Wettkampfsport)

TuH1+2 = Turnhallen

MzH = Mehrzweckhalle

GymH = Gymnastikhalle

FR = Fitneßraum

FS = Fechtsaal

GH = Große Halle

HS 2 = Hörsaal S 2

KR = Krafraum

Mog = Moguntia

Pl. 14/15 = Tennisplätze 14/15

SH = Spielhalle

Sta = Stadion

TR/NM = Tagungsraum/Neue Mensa

TTR li/re = Tischtennisraum links/rechts

Sportprogramm vom 23. Oktober 1995 bis 17. Februar 1996

Hinweis: Für die vorlesungsfreie Zeit gelten gesonderte Zeiten.

Aikido	D, H	G, F	Di 20-21.30	GymH	Bauer
		A, G, F	Fr 18-19.30	GymH	Bauer/Antonietti
Badminton	D, H	Lg	Do 20-21.30	1/2 SH	freie Gruppe
		G, F	Fr 17.30-19	SH	freie Gruppe
		* A	Fr 19-20.30	SH	N. N.
Ballett	D, H	* A	Mo 17-18.30	Fs	Kappler
		FI	Mo 18.30-20	Fs	Markwick
Basketball	H	Lg	Mo 18.30-20	SH	Schaper
		F	Mi 18.30-20	SH	Schaper
		A, G, F	Mi 18.30-20	MzH	Lochmann
		A, G	Mi 20-21.30	MzH	freie Gruppe
		G, F	Do 20-21.30	MzH	freie Gruppe
		A, G	Fr 16-17.30	MzH	Schuberth
Bewegungstheater	D, H	A, G,	Di 18.30-20	Fs	Fischer
Bogenschießen	D, H	A, G	Z. n. V.	GH	Becker
Circuittraining	D, H		Mo 17-18.30	MzH	Schuberth
			Di 18.30-20	MzH	Schuberth
			Do 18.30-20	MzH	Pachner
Fechten	D, H	* A, G	Do 18.30-20	Fs	Reitz
		Lg	Do 20-21.30	Fs	Reitz
Fitnessstraining	D, H	* F	Mo 16.15-17.30	FR	Schaper
		* A	Di 16-16.45	FR	Schuberth
		* F	Mi 16.15-17	FR	Schaper
		* A	Do 16-16.45	FR	Schuberth
Funktionsgymnastik	D		Di 17.45-18.30	Fs	Seifert
			Mi 19.15-20	Fs	Blüm
Fußball	H	F	Mo 17-18.30	Mog	N. N.
Gesellschafts-Tanz	D, H	A1	Mi 18.30-19.15	TTR/re	Spieler
		A2	Mi 19.15-20	TTR/re	Spieler
		F1	Mi 20-20.45	TTR/re	Spieler
		F2	Mi 20.45-21.30	TTR/re	Spieler

Handball	D, H	A, G	Mo 17-18.30	SH	Burger
	H	A, G, F	Mo 20-21.30	SH	Burger
	D, H	A, G	Do 17-18.30	SH	Schuberth
Hockey	D, H		Mi 20-21.30	SH	Kosuch
Jazztanz	D, H	F	Di 18.30-20	GymH	Grbesa
		Lg	Mi 19-20.30	GymH	Wessel-Therhorn
		* A	Do 17-17.45	GymH	Grbesa
		* A2	Do 17.45-18.30	GymH	Grbesa
Ausdruckstanz	D, H	Lg	Mi 20.30-21.30	GymH	Wessel-Therhorn
Jonglieren	D, H		Mi 19-20.30	TuH1	Franzen
Judo	D, H	F, Lg	Mo 17-18.30	½ GymH	Grautegein
		A, G	Mo 18.30-20	½ GymH	Grautegein
Jugokaj	D, H		Mo 17-18.30	½ GymH	Steinkönig
Ju Jutsu	D, H	F	Mo 18.30-20	½ GymH	Reichert/Pinhack
		* A	Do 18.30-20	GymH	Reichert/Rick
Karate	D, H	A, G, F	Di 20-21.30	MzH	Schleis
		A, G, F	Do 20-21.30	GymH	Schleis
Kanu- und Kajakpolo	D, H	A	Z. n. V.	Bad	Pachner
Kendo	D, H	A, G	Di 19.30-21	TTR/re	Ebersberger
Krafttraining	D, H	*	Mo 17-18.30	KR	freie Gruppe
		*	Mi 17-18.30	KR	freie Gruppe
		*	Fr 15-16.30	KR	freie Gruppe
Leichtathletik	D, H		Mo 17.30-18.30	GH/Sta	Schaper
			Mi 17-18.30	GH/Sta	Schaper
Rettungsschwimmen	D, H	*	Do 20.15-21.45	Bad	Pachner
Rock 'n' Roll	D, H	A	Di 17-18.30	GymH	N. N.
		G, F	Di 18-19.30	TTR/re	Dambach
Rollstuhlsport	D, H		Fr 16-17.30	SH	Walter
Schwimmen	D, H		Mo 20.15-21.45	Bad	Schuberth/Pachner
			Mi 20.15-21.45	Bad	Neuburger/Pachner
			Do 18.45-20.15	Bad	Schuberth/Neuburger
Allgemeine Badezeit			Mo-Fr 15-18	Bad	
Skigymnastik	D, H		Di 18.30-19.15	SH	Troeger
			Di 19.15-20	SH	Beinhauer
			Mi 17-17.45	MzH	Oehme
			Mi 17.45-18.30	MzH	Lochmann
			Do 18.30-19.15	SH	Blüm
			Do 19.15-20	SH	Zotter
			Fr 17.45-18.30	MzH	Schuberth
Sportklettern	D, H	*	Mi 20-21.30	KR	Meigel
			Do 19-21.30	TTR/re	Meigel
Taekwondo	D, H	*	Di 20-21.30	Fs	Schwanecke
Tauchen	D, H	*	Mo 17.30-18.30	HS 3	Paulus
		*	Mo 18.45-20.15	Bad	Paulus/Heinz

Tai-Chi	D, H	*	Mo 16.15-17.45	TTR/re	Wilhelm
Tischtennis	D, H	A, G	Mo 17.45-19.15	TTR/re+li	Burger
			Mo 19.15-21.30	TTR/re+li	freie Gruppe
		F, Lg	Do 20-21.30	½ SH	Burger
Trampolinspringen	D, H		Do 17-18.30	MzH	Diezemann
Triathlon	D, H		Mo 19-20.30	KR	Schmolke
			Di 17-18	Bad	Schmolke
			Mi 17-18.30	SH	Schmolke
			Lauf: Aushänge beachten!		
Turnen	D, H		Di 18.30-20	TuH1+2	Diezemann/Weinig
			Do 18.30-20	TuH1+2	Diezemann/Weinig
Ultimate Frisbee	D, H		Di 20-21.30	GH	Napieralsky
			Do 20-21.30	GH	Napieralsky
Unterwasser-Rugby	D, H		Di 18-19	Bad	Dehne
Volleyball	D, H	F	Mo 18.30-20	MzH	Schuberth
		Lg	Di 17-18.30	MzH	Scholl
		A, G	Di 17-18.30	SH	Schuberth
		F	Di 20-21.30	SH	Dafferner
		A, G	Mi 17-18.30	SH	Dafferner
		F	Fr 18.30-20	MzH	Schuberth
Wasserball	D, H		Di 20-21.30	Bad	Berger/Preuss
Wirbelsäulengymnastik	D, H	*	Di 18.30-19.15	TTR/li	Fink
		*	Di 20.30-21.15	TTR/li	Schuberth
		*	Mi 16.30-17.15	TTR/li	Radtke
		*	Mi 17.15-18	TTR/li	Radtke
		*	Do 20.45-21.30	TTR/li	Schuberth
Yoga	D, H	* A	Mo 17-18.30	Hs 11	Gerber
		* F	Di 17-18.30	Hs 11	Schmitt
		* A	Mi 17-18.30	Hs 11	Schmitt
		* A	Fr 16-17.30	Hs 11	Ludwig-Schäfer

Body Design

BODYSTYLING STUDIO

Ihr Treffpunkt für Fitness und Geselligkeit

Telefon: 06134 / 61969

Mainz-Kastel, Boelckestraße 19 · (über Getränke Spezialisten)

Kinder erwünscht! · Kinderspielzimmer vorhanden!

Mo.-Fr. 9.00 bis 21.00 · Sa. 9.00 bis 14.00 · So. nach Vereinbarung

Personenregister

A

Abbas, Abd El Nasser 481
 Abdank, Ulrike 526
 Abdelhamid, Rames 283
 Abdelhamid, Saleh 216
 Abdullah, Walid 208
 Abel, Hubert 208
 Abetz, Volker 413, 417 39-54 68
 Abou-Warda, E. 386 39-34 67
 Aboub, Abdessalem 115 39-47 45
 Achenbach, Reinhard 138, 140 39-24 79
 Achilles, Jochen 322, 323 39-34 77
 Achterberg, Hermann 177, 192
 Ackermann, Ralf H. 216
 Adam, Adolf 129
 Adams, Erich 252
 Ade, Hans 384, 385, 388 39-24 45
 Adolph, J. 255
 Adrian, Hermann 97, 98, 395 39-36 37
 Ahlers, Jürgen 208
 Ahmann, Rolf 368, 371, 373 39-29 11
 Ahrens, Jürgen 396, 399 39-51 95
 Ahrens, Ute 75 16-45 30
 Al-Bassam, I. 182 17-72 92
 Al Shaikh, K. 184, 192
 Al-Zein, Ammar 180, 192
 Alaoui Mhamdi, Helga 481
 Alaoui Mhamdi,
 Mohammed 476, 477
 Albani, M. 255
 Albers, Herbert 208
 Albert, F.-W. 251
 Albrecht, Barbara 437, 443 39-22 43
 Albrecht, Susanne 460 39-29 27
 Albrecht, Ute 440, 443 39-23 37
 Alef, Maritha 252
 Alfter, Bernhard 185, 192
 Allebrand, St. 180 17-72 44
 Allendorff, Adolf 31 39-26 31
 Allison-Leisterer, Cheryl 321, 323 39-51 13
 Alt, Erwin O. 395, 397 39-28 74
 Altenberger, Uwe 458, 460 39-28 45
 Altenhein, Hans 375
 Altenhofen, Friederike 25, 27 39-29 88
 Altes, Ulrich 179, 192
 Altgeld, Wolfgang 375
 Althaus, Johanna 475, 477 (0 72 74)
 5 08-3 67
 Althoff, Roderik 413, 417 39-57 22
 Altmann, Angelika 31 39-21 79

Altmayer, Gerlinde 306 39-25 43
 Altmeyer-Baumann, Sabine 283
 Altner, Helmut 61
 Altripp, Michael 336, 341, 344 39-43 98
 Alvermann, Friedrich 38 17-71 82
 Amann, Konrad 370, 373 39-41 14
 Ambach, Veronika 23 17-35 72
 Amberg, Bernhard 384, 385, 386 39-24 36
 Ambos, Robert 458, 460 39-24 94
 Ambrosch, Andreas 192
 Amelung, Petra 30 39-26 23
 Ament, Hermann 367, 370, 372 39-32 27
 Amsinck, Ulrike 146, 152 39-25 67
 Anderhub, Andreas 95 39-26 44
 Anderson, Kate 325 39-21 46
 Andreae, Meinrat 22, 100
 Andreas, Jörg 178, 192
 Andres, Christa 27 17-74 02
 Andres, Dörte 475, 477 (0 72 74)
 5 08-3 56
 Andres, Gert 441
 Andresen, Harro Günter 396, 397 39-58 16
 Andrianne, René 340, 342
 Angres, Volker 283
 Angulo-Martinez, José Luis 115 39-21 77
 Anschütz-Miczek, Ilse 29 39-22 32
 Antonietti, Ivan 552
 Antony-Mayer, Christine 413, 417 39-23 50
 Anzenbacher, Arno 128, 129 39-25 46
 Appel, Waltraud 129 39-41 18
 Arand, Michael 177, 192 17-43 76
 Arcieri, Giuseppe 481
 Arendes, Josef 43, 97, 39-59 36
 174, 189
 Arends, Jürgen 396, 397 39-51 94
 Arenhövel, Hartmuth 101, 395, 39-57 44
 396, 397
 Arin, Meral Julia 180, 192
 Armbruster, Hubert 149
 Arneth, Martin 138, 140 39-26 52
 Arnim, W.-H. von 251
 Arnold, Bernd-Peter 283
 Arnold, Ulf 25, 27 39-23 08
 Arnold, Wolfgang 208
 Arnoldy, Georg 185, 192
 Arpe, Birgit 386 39-32 86
 Artmeyer, E. 256
 Abhoff, Martin 33, 50 39-23 12
 Astheimer, Isolde 185, 192
 Attali, Ariela 115 39-47 45
 Atzor, Klaus-Rainer 178, 192

- Atzpodien, Wilhelm 208
Aubron, Jacques 475, 477
Aufleger, Doris 305 39-27 60
Aufleger, Michaela 367, 370, 373 39-26 67
Augst, Gert 526
Augustin, Dieter 538, 539, 551 39-35 14
Augustin, Doris 29 39-22 31
Aulitzky, Walter 180, 190 17-39 66
Aurer-Busch, Siegrid 473
Aust, Friedhelm 539 39-35 81
Aust, Günter 192 17-27 52
Azrak, Birgül 184, 192
- B**
- Baab, Heiner 152 39-54 31
Baade, Gisela 395 39-36 18
Baader, Peter 44
Baas, Ernst-Ulrich 208
Bach, Heinz 260
Bachmann, Michael 175, 189, 190 39-57 95
Bachmann, Renate 184
Bachmann, Thomas Johannes 526
Back, Wilfried 422
Backe, Hartmut 396, 397 39-58 02
Bäßler, Karl-Heinz 185
Bässler, Roland 208
Bätzel, Martina 152 39-54 25
Bäumer-Schleinkofer, 39-24 39
 Anne 385, 387
Bäumler, Rolf 461
Bahlmann, Franz 183, 192
Bakalarczyk, D 146 39-23 63
Baldering, Steffen 385, 388 39-33 31
Ballach, Frank 39 39-55 59
..... -22 51
Ballauff, Theodor 260 39-25 88
Ballek, Daniela 526
Ballweg, Ottmar 149 39-25 50
Balun, Jiri Georg 192 17-24 83
Bamberger, Francis 525
Banerjee, Arun K. 455, 458, 460 39-43 67
Bantelmann, Niels 367, 370, 372 39-31 54
Banzo y Sáenz de Miera,
 Helga 475, 477
Barak, Vladimir 155
Bardeleben, Renate von 25, 39-21 20
..... 475, 476
Barnikol, Wolfgang 174, 185 39-59 78
Barrachina Segura,
 Conception 177, 192
Bartels, Ute Katharina 180, 192
Bartenschlager, Ralf 176, 191
- Barth, Willi 31 39-41 38
Barth, Willy 321, 323 39-22 16
Barthel-Rösing, Marita 263
Barthelmai, Wolfgang 208
Barthelmann, Klaus Georg.. 386, 387 39-36 15
Barthelmeß, Petra 342, 346 39-24 38
Bartling, Hartwig 19, 149 39-25 64
Bartmann, Hermann 98, 149 39-21 14
Bartsch, Eckhard 414, 417 39-24 90
Bartsch, Hans-Joachim 91
Bartsch, M. 95 39-41 68
Baschnagel, Oliver 42
Bassler, Markus 181, 190
Bastian, Ulrike 181, 192
Bauer, Christine 180, 192
Bauer, Dieter 552
Bauer, H. 182 17-32 08
Bauer, Horst 183, 192 17-27 64
Bauer, J. 386 39-34 67
Bauer, Julia 526
Bauer, Marline 129 39-25 58
Bauer, Matthias 305, 309 39-32 46
Bauer, Ulrich 115 39-31 89
Bauermann, Jürgen 385, 388 39-24 03
Bauersachs, Rupert 192
Bauerschmitz, Jürgen 181, 192
Baum, Detlef 263
Baum, Peter 208, 254
Baumann, Lutz 108, 257, 259, 262 39-27 92
Baumann, Walter 208
Baumann, Wolfram 97, 98, 39-27 27
..... 100, 412, 414 -58 97
Baumbusch, Friedrich 208
Baumeister, Theofried 128, 129 39-27 41
Baumgart, Winfried 371, 372 39-26 69
Baumgarten, Rudolf von 185
Baunack, Martina 152 39-30 69
Baur, Philipp 437, 438 39-33 29
Baurmann, Michael 151 39-20 28
Baus, H. 175
Bauske, Bernd 477
Bech, M. L. 23
Bechtel 24
Bechthold, Heinrich 216
Bechtoldt, Harald 75
Beck, Christian 260, 261 39-38 41
Beck, Hanno 152 39-20 77
Beck, Klaus 148, 149 39-20 09
Beck, Markus 152 39-43 88
Beck, Michael 180, 190
Beck, Reinhard 396, 399 39-29 33
Beck, Thomas 183, 189
Becker, Alfons 370, 372 39-44 59

- Becker, Astrid 93
 Becker, Detlef 181, 192
 Becker, Elfriede 40 39-32 88
 Becker, Gernot 552
 Becker, Günter 155
 Becker, Hans 39 39-55 55
 Becker, Hansjakob 104, 129 39-26 00
 Becker, Horst 31 39-26 07
 Becker, Jürgen 177, 192
 Becker, Kai 180, 192
 Becker, Konrad 216
 Becker, M. 183 39-30 30
 Becker, Markus 439, 443 39-42 46
 Becker, Michael 518 39-21 28
 Becker, Norbert 340, 346 39-51 18
 Becker, Roger 177, 192 17-33 06
 Becker, Rosel 23
 Becker, Sabine 441, 443 39-35 52
 Becker, Susanne 325 39-51 13
 Beckert, Ursula 458 39-22 94
 Beckmann, Markus 386, 388 39-43 58
 Beckmann, Peter 18, 59, 97, 395, 397 39-58 11
 Beckmann, Simone 37 17-36 06
 Beer, Carsten 181, 192
 Beerbohm, Rafael 415, 417 39-43 43
 Beese, Peter 182, 192
 Beetz, Rolf 180, 192
 Begemann, Friedrich 22, 402
 Behneke, Alexandra 184, 192
 Behneke, Nikolaus 185, 192 17-30 32
 Behr, Christoph 385, 388 39-43 60
 Behr, Jürgen 155
 Behrend, Konstantin 440, 443 39-33 79
 Behrens, Dirk 44
 Beierlein, Siegfried 319, 320, 321, 323 39-32 18
 Beinert, Michaela 152 39-20 84
 Beinhauer, Harald 553
 Beißer, Friedrich 138, 139 39-23 48
 Belisle-Wolf, Diane 115 39-47 45
 Bell, I. 370 39-33 92
 Bell-Köhler, Ursula 27, 45 39-22 81
 Bellen, Heinz 370, 372 39-27 51
 Bellmann, Günter 305, 307 39-27 62
 Bellmann, Klaus 149 39-20 07
 Belovsky, Ludmila 137 39-26 02
 Belovsky, Oldrich 183, 192 17-27 63
 Belz, Gustav Georg 208
 Bender, Helga 128
 Bender, Helmut 422, 524 39-36 11
 Bender, Wolfgang 274, 277, 278, 281 39-33 49
 Bender-Nickel, Andrea 263
 Benecke, Margit 283
 Benes, Petr 181, 192 17-45 22
 Benesch, Hellmuth 278, 279 39-24 42
 Bengel, Heinz 40
 Benkert, Otto 181, 185, 256 17-73 36
 Bennetti, Konrad 126 39-32 55
 Benrath, Gustav Adolf ... 91, 138, 139 39-27 49
 Bentner, Ariane 260, 262 39-55 45
 Benz, A. 24
 Benz, Hubert 263
 Benzing, Johannes 342
 Berg, Dietrich E. 67, 455, 457, 459 39-28 52
 Berg, Karl-Heinz 260
 Bergeler, Jürgen 174, 192
 Berger 61
 Berger, Julius 525
 Berger, Knut 414, 417 39-24 93
 Berger, Michael 554
 Berger, Steffen 182, 192
 Berger, Thomas 56, 127, 130 39-27 45
 Berger, Ursula 305 39-55 94
 Berghoff, Karin 180, 192
 Bergmann, Hans-Jürgen 279, 280 39-27 95
 Bergmann, W. 551
 Bergmiller, Iris 263
 Bergweiler, H. 177 17-73 87
 Berkemer, Uwe 526
 Berle, Peter 208, 254
 Bernardo Stempel, 39-44 39
 Patricia de 340, 344
 Bernauer, Hubert 184, 192
 Berndt, Heinz 16
 Bernhard, Armin 262 39-46 38
 Bernhard, Helga 179, 192
 Bernhard, Wolfram 437, 438, 440, 441 39-37 46
 -23 13
 Bernhardt, Christiane 23
 Bernstein, Frank 367, 370, 373 39-33 98
 Bertgen, Renate 439 39-25 86
 Berthold, Jasmin 176, 192
 Bertram, Claus-Toni 31 39-53 82
 Besand, Tanja 30 39-59 67
 Besser, Roland 216
 Beßlich, S. 95 39-25 90
 Best, Johanna 29 39-24 18
 Best, U. 183, 243, 246 17-71 42
 Bettag, Martin 183, 189 17-68 04
 Bettendorf, Ulrich 208, 255
 Betz, Manfred 475, 477 (0 72 74)
 5 08-2 48
 Betzenberger, Achim 177, 192

Beuermann, Ingrid	175, 192	17-31 65	Blaufuß, Margot	23	17-39 02
Beus, Jochen	178, 192		Bleicher, Thomas	115	39-31 89
Beutelmann, Peter	439, 443	39-33 26	Bleier, Renate	184, 193	
Beyer, Edith	19	39-22 30	Bleile, Alexander	395, 399	39-36 85
Beyer, Jens	440, 443	39-31 25	Blenk, Karola	30	39-41 30
Beyer, Jürgen	23, 180,	17-72 55	Blessing, Manfred	98	17-33 59
.....	185, 256		Blettgen, Antje	180, 193	
Beyer, Richard	526		Blöcher, A.	551	
Beyerlein-Buchner,			Bloh, Elke	177, 193	17-71 55
Christoph	476, 481		Bloom, Steven	481	
Beyermann, Klaus	14, 18, 415		Blüm, Heike	552, 553	
Beyermann, Pia	27	17-74 01	Blümer, Hans	395, 399	39-59 81
Bhakdi, Sucharit	171, 172,	17-73 41	Blümlein, Helmut	208	
.....	173, 175, 185	-73 42	Blum, Andrea	29	39-25 31
Bichmann, Ursula	75, 173		Blum, Herbert	31	39-51 39
Bickel, Christoph	179, 192		Blum, Jochen	182, 193	
Bickes, Gerhard	115	39-21 05	Blum, Peter	375	
Bickes-Kelleher, Debra	174, 192		Blume, Jürgen	525	
Bieber, Wolfram	526		Blumenstock, Doris	137	39-37 96
Biederbick, Christa	518	39-21 30	Bock, Michael	149	39-25 55
Biedert, Liselotte	31	39-34 73	Bock, Rudolf	415	
Bieger, Eckhard	131		Bock, Thomas	178, 193	
Bieger, Maria	109	39-26 60	Bockemühl, W.	24	
.....		-21 41	Bockisch, Andreas	178, 189	17-21 09
Bielawska-Ellermeier,		(0 72 74)	Boddin, Jörg	182, 193	
Krystyna	475, 477	508-3 64	Bode	551	
Bieneck, Dorothea	336, 341, 344	39-28 95	Bodem, Friedrich	182, 193	39-58 14
Bierbach, Hartmut	179, 190	17-72 66	Bodemer, Klaus	59, 273,	39-59 56
Biermann, Hartmut	341, 342		274, 277, 281	
Biesalski, Peter	185		Boden, Elisabeth	129	39-27 43
Biesterfeldt, Corinna	305, 308	39-47 51	Böcher, Otto	69, 91,	39-22 85
Bilski, F.	24		138, 139	
Binder, Kurt	97, 98, 395, 397	39-33 48	Böcher, Wulf	179, 193	
Bindewald, H.	255		Böcher-Schwarz,		
Binner, Peter	115	39-31 89	Hans-Gerd	183, 193	
Binz	24		Böck, Egon	178, 193	
Birkle, Carmen	103, 321	39-44 49	Böckenholt, Elfriede	123	39-63 31
.....		-21 46	Böcker, Christian	152	39-20 59
Bisang, Walter	106, 319,	39-27 78	Böckers, Martin	216	
.....	320, 322		Boeglin, Werner Ulrich	396, 399	39-58 12
Bisanz, Adam J.	321, 323	39-33 06	Böhm, Alexander	149	39-21 06
Bitsch, Jutta	526		Böhm, Anja	457	39-38 43
Bitsch-Molitor, Mechthild	131		Böhm, Elisabeth	305, 309	39-27 59
Bittinger, Fernando	178, 193		Böhm, Horst	97, 102, 458, 459	39-28 48
Blänsdorf, Jürgen	341, 342	39-26 14	Böhm, I.	177	
Blank, Christl	273, 274,	39-29 95	Böhm, Klaus	155	
.....	277, 281		Böhme, Thomas	415, 417	39-43 82
Blank, R.	179, 193		Böhmer, Gerd	172, 174, 189	39-57 70
Blanke, Gustav H.	476		Böhmer, Maria	263	
Blasberg, Rolf	175, 193	39-59 64	Böhmer, Roland	414, 417	39-25 36
Blasberg-Kuhnke, Martina	131		Böhmer, Volker	414, 417	39-23 19
Blaser, Jutta	335, 340, 344	39-35 28	Böhner, Kurt	375	
Blattner, Frank	439, 443	39-29 28	Boerckel, Cathrin	321, 323	39-38 10

Börner, Klaus	525	
Börner, Norbert	216	
Börsch-Supan, Wolfgang	61, 96,	
.....	385, 386	
Boesken, W. H.	255	
Böttger, Thomas-Carsten	182, 190	
Bohl, Jürgen	178, 193	17-67 18
Bohn, O.	371	39-28 15
Bohnert, B.	255	
Bohrer, Rosemarie	458	
Bol, Renate	341, 343	39-27 53
Bomm, Werner	371, 373	39-54 05
Bongarth, Matthias	152	39-20 17
Bonkhoff, Bernhard	140	
Bonn, Jochen	395, 399	39-28 76
Bonn, Klaus	116	39-31 89
Boor, Rainer	180, 193	
Boor, Stephan	178, 193	
Bopp, Anton	445	39-26 79
Bopp, Karl Philipp	208	
Boppel, Werner	20	
Bopst, Hajo	475, 477	(072 74)
.....		5 08-1 20
Borchers, Henning	151	39-44 25
Borchert, Horst	461	
Borggräfe, Robert	38	17-72 26
Bork, Konrad	181, 185	17-72 90
Borkovec, Milan	385, 388	39-36 03
Borneff, Joachim	185	17-32 26
Bornemann, Antje	193	17-67 16
Bornmann, G.	183	17-23 12
Borrmann, Stephan	397, 399	39-42 43
Borrmann, Wilfried	413, 417	39-58 74
.....		39-25 28
Bott, Andreas	397, 399	39-28 62
Bottler, F.	182	17-21 06
Botzenhardt, Ulrich	216	
Boy, Jürgen	455, 456, 457, 459	39-23 87
Boyer-Weinmann, Martine	20	
Brachert, Thomas	457, 460	39-42 81
Brachlow, Jürgen	177, 193	
Brachtel, Dirk	216, 256	
Brackertz, Dieter	208	
Bräu, Elmar	413, 417	39-53 77
Bräuninger, Wolfgang	181, 193	
Brambring, D.	252	
Brambrink, Ansgar	193	
Brand, Axel	179, 193	
Brand, Marlies	273	39-32 53
Brandel, I.	184	17-73 65
Brandenburger, Egon	139	
Brandstetter, Anna-Maria	66, 274,	39-28 70
.....	277, 278, 281	
Brandstetter, G.	100	
Brandt, Ludwig	208	
Brandt, Sibylle	306, 308	39-33 64
Brandt, Walter	123, 124	39-63 25
Brass, H.	253	
Brauer, Thomas	23	17-32 49
Brauer, Volker	385, 388	39-36 17
Braun, Anneliese	415, 417	39-57 49
Braun, Bernd	209	
.....		
Braun, H.	180	17-73 26
Braun, Heidemarie	171	17-34 82
Braun, Hermann-Josef	21	
Braun, Klaus	472	
Braun, Ludwig	184, 193	
Braun, Reiner	138, 140	39-44 79
Braun, Rudolf	441	
Braunmühl, Volker von	413, 417	39-44 31
Brehm, Georg	209	
Breinl, Hermann	209	
Breitenbach, Arno	385, 388	39-24 51
Breitschaft, Mathias	526	
Brembs, Dieter	517, 518	39-21 25
Bremser, Horst	155	
Brennecke, Rüdiger	179, 190	17-71 63
Bress, Peter	394, 397, 399	39-28 63
Brestyensky, Johann	473,	(072 74)
.....	475, 477	5 08-3 79
Breter, Hans-Joachim	66, 171,	39-59 09
.....	173, 175, 189	
Brett, Reinhard	209	
Bretzer, Patrick	147	39-20 26
Breuer, Christine	306	39-37 75
Breuer, Klaus	149	39-20 04
Breuer, Marianne	275, 277, 281	39-54 76
Brezesinski, Gerald	417	39-29 82
Bringmann, Michael	341, 342	39-43 99
Brinkmann, Ernst-Günter	40	
Brinkmann-Nilges,		
Gabriele	180, 193	
Briseno, Benjamin	184, 193	
Brockhoff, Peter	23, 172,	17-27 66
.....	183, 185	
Brockmann, Rolf	101, 395, 397	39-36 94
Brodde, Klaus	171, 174, 193	39-58 75
Brönner, Wolfgang	345	
Brok, Sebastianus den	457, 460	39-38 43
Bronner, Rolf	149	39-37 67
Brosch, Dieter	283	
Brosius, Hans-Bernd	278, 280	39-52 63
Brost, Frank-Rüdiger	177, 193	17-25 19
Brouwer, Marie-Luise de	276	39-26 61
Brucker, I.	179	17-28 26

- Brüchert-Schunk, Hedwig 21
 Brückner, A. 340 39-28 18
 Brückner, Robert 209
 Brüggmann, Gerhard 461
 Brüggmann, Karin 23 17-32 51
 Brühl, Klaus 178, 193
 Bründl, Manfred 526
 Brüning, Agnete 183, 193
 Brüning, Walther 259, 260
 Brünner, Hubertus 209
 Bruhns, Uwe 321, 323 39-27 64
 Bruin, Judith de 279, 281 39-37 08
 Brumby, Angelika 123 39-63 19
 Brumm, Carsten 183, 193
 Brunner, Siegwald 395, 399 39-36 66
 Brusckke, Klaus 526
 Brutscher, Monika 42
 Bruynck, Barbara 39 39-55 59
 -22 51
 Brzezinska, Ryta 180, 193
 Bua, S. 174 39-59 29
 Bub, H. 182 17-20 34
 Bub, Peter 152 39-20 46
 Bubeck, Christoph 402
 Bubnoff, Daria von 475, 477
 Buchenroth, Michael 180, 193
 Buchheim, Hans 276, 279 39-38 70
 Buchheim, Thomas 259, 260 39-43 01
 Buchholz, Axel 283
 Buchholz, Peter 396, 399 39-36 63
 Buchter, Jochen 40
 Buchwald, Maria-Luise 27 17-74 03
 Budde, Volker 415, 417 39-57 36
 Buddruss, Georg 342 39-44 52
 Büchel, Claudia 439, 443 39-42 03
 Büchner, 455, 458, 39-27 69
 Hans-Joachim 460
 Buerke, Michael 179, 193
 Büermann, Wulf 156
 Bühler, G. 251
 Bühler, Wolfgang J. 107, 385, 386 39-28 29
 Bülow, Henriette von 184, 193
 Bülow, Markward von 209
 Bülow, Ulrich 283
 Bürger, Rainer 182, 190
 Bürmann, Jörg 260 39-59 94
 -38 94
 Büttner, Inge 30 39-41 27
 Buggenhagen, Holger 177, 193
 Buljubasic, Sead 526
 Bulut, Christiane 342, 344 39-38 80
 Bumb, Peter 184, 193 17-73 61
 Buovolo, Maria 306, 309
 Burba, Malte 526
 Burchert, Dieter 180, 193
 Burckhardt, Theo 209
 Burgard, Andreas 414, 417 39-22 88
 Burgard, Willi 254
 Burgbacher, Wendy 481
 Burger, Ronald 539, 553, 554 39-38 05
 Burkhardt, Doris 340, 344 39-47 56
 Burls, Michael F. 321, 323 39-33 06
 Busch, Frieder 321, 322 39-27 11
 Busch, Günter 209
 Busch, H.-P. 255
 Buscke, Claude 340 39-34 10
 Butsch, Michael 414, 417 39-24 90
 Buttell, Michael 151 39-25 69
 Buyko, Valerij 475, 477 (0 72 74)
 5 08-3 64
 Bystron-Lausch, D. 148 39-24 04
- ## C
- Cada, Sibylle 526
 Caeners, Hannes 526
 Caetano da Rosa, 340, 344 39-55 04
 Luciano José
 Cagil, Hüseyin 178, 193
 Calentier, François 116 39-47 45
 Callaway, Angelika 184, 193
 Campenhausen, 437, 438, 39-24 63
 Christoph von 439, 441
 Cantor, Emile 525
 Cantzler, Christina 341, 346 39-22 58
 Caps, Hannelore 370 39-27 52
 Carl, Petra 152 39-32 34
 Carlson, Sven 209
 Carolan-Brozy, Sandra 481
 Carow, Claudia 23 17-39 64
 Casallas De Brake, Christina 116 39-21 77
 Caspar, Jörg 414, 417 39-57 31
 Casper, Fritz 183, 190
 Caspers, Anne 152 39-21 38
 Cassier, Thorsten 414, 417 39-29 69
 Cebuc, Monika 193 17-32 18
 -22 63
 Cech, Heide 475 (0 72 74)
 5 08-2 47
 Centner, Andrea 472 (0 72 74)
 5 08-1 03
 Ceroni, Daniela 116, 340 39-47 45
 Cessi, Viviana 335, 340, 344 39-44 39
 Chabasse, Catherine 475, 477
 Chalmel-Frey, Agnés 481
 Chang, Inyong 414, 417 39-24 90

- Charlent, Gertie 526
 Charvalakis, C. 253
 Chiaro, Maria Grazia 481 (0 72 74)
 5 08-3 43
 Chillemi Jungmann, 475, 477 (0 72 74)
 Francesca 5 08-1 20
 Christ, Gunther 540
 Christ, Heike 39 39-55 58
 Christ, Rainer 263
 Christen, Annette 21
 Christiansen, Ewald 278, 279 39-44 03
 Cisaria, Vera 146 39-32 85
 -20 98
 Claas, Heinz-Peter 34, 35 39-31 82
 Clas, Werner 193 17-26 94
 Claus, Dora 94 39-49 22
 Claus, Hans-Günther 209
 Claus, Hermann 177, 193
 Clausing, Gudrun 439, 443 39-25 91
 Clausner, Axel 182, 193
 Clemens, Reinhold 540
 Clermont-Wocker, Liliane 116 39-47 45
 Closs, Ellen Ildicho 176, 193 17-31 78
 Coerd, Wiltrud 179, 193 17-73 33
 Collo, Detlef 209
 Collo, Jutta 177, 193 17-71 75
 Conrad, Carl-Michael 526
 Conrad, Jutta 340, 341 39-49 89
 Conrad, Matthias 440, 443 39-23 37
 Conrath, Ulrike 259 39-23 88
 Cordes, Uwe 209
 Cortés, Jose 177, 193
 Cotillas, Maria 475, 477
 Crutzen, Paul 22, 100, 402
 Csammer, Alfred 526
 Csejka, Gerhard 340, 346 39-55 04
 Cullmann, Klaus 439, 440, 443 39-41 25
 Cyffer, Norbert 66, 98 39-24 14
 Cynn, Christine 321, 323 39-51 13
 -21 46
 Czaja, Joachim 440, 443 39-52 23
 Czerni, Ursula 474 (0 72 74)
 5 08-1 21
 Czernik-Schild, Godehard 283 39-59 33
- D**
- Dafferner, Joachim 554
 Dahl, Doris 39 39-55 52
 Dahlem, Birgitt 50
 Dahm, Manfred 182, 190 17-27 35
 Dahm, René 32 39-22 57
 Dahm-Klein, G. 179
- Dahmen, N. 181
 Dambach, Andrea 185, 194, 553
 Dambacher, Hella 39 17-35 51
 Damblemont, 335, 39-26 51
 Gerhard 340, 344
 Damm, Verena 306, 309
 Dane, Wolfgang 540 39-47 71
 Daniello, Sandra 175, 194 17-71 47
 Dannhardt, Gerd 412, 415 39-57 42
 Darius, Harald 179, 190 17-29 95
 Daschmann, 274, 275, 39-32 09
 Gregor 278, 281
 Datz, Anne 342 39-26 47
 Datz, Stephan 34 39-37 89
 Daub, Barbara 278
 Daubländer, Monika 184, 194
 Dauer, Alfons M. 283 39-48 13
 Daum, Thomas 180, 194
 Daus, Joshard 108, 524, 525 39-38 78
 Davia, Gregg Alan 277, 281 39-37 81
 David 18
 David, Matthias 177, 194
 Davis, A. C. 475, 477
 Deasy, John Michael 116 39-28 13
 Debes, Anette 440, 443 39-58 44
 Dechau, R. 171, 172, 174 39-27 22
 Decker, Hans-Joachim 180, 194
 Decker, Heinz 97, 39-35 70
 437, 441 -35 79
 Decker, Karl-Viktor 375
 Decot, Rolf 21, 131 39-93 42
 Degener, Almuth . 336, 337, 342, 344 39-44 53
 Degreif, Diether 375
 Degreif, Jürgen 182, 190 17-65 45
 Dehghan, Keyvan 342, 346 39-27 80
 -44 51
 Dehne, Klaus 554
 Dehnert, Walter 306, 309
 Dehnhard, Barbara 278, 281 39-24 14
 Dehos, Sabine 116 39-31 89
 Dei-Anang, K. 216
 Deisenroth, Sonja 413, 417 39-32 22
 Deller, A. 255
 Delmo, Cynthia 181, 194
 Demian, Medhat G.N. 182, 194
 Demuth, Wolfgang 181, 194 17-25 98
 Denhard, Barbara 274
 Denk, Rolf 209
 Denny, Thomas 34 39-26 91
 Denschlag, 411, 413, 39-58 81
 Johannes Otto 415
 Denzer, Vera 458, 460 39-43 71
 Depoix, Frank 439, 440, 443 39-28 78

Deppe, Ulrich.....	540		
Deprés, Daniela.....	180, 194		
Depta, Arno Ludwig.....	177, 194		
Derchain-Urtel, Marie.....	342, 345	39-24	38
Derecka-Weber, Iwona.....	340, 344	39-49	89
Derigs, Hans Günter.....	180, 194		
Dessai, Anand.....	385, 388	39-43	59
Detzer, Norbert.....	414, 417	39-27	08
Dewald, Thomas.....	525		
Dexheimer, Hermann.....	40		
Dhonau, Wolfram.....	29	39-38	62
Diaz, M.....	178		
Diaz Prieto, David.....	475, 478		
Diaz-Seng, José.....	385, 388	39-31	32
Dick, G.....	176	17-73	54
Dick, Gabriele.....	441	39-35	79
Dick, Manfred.....	302, 305, 307	39-32	75
Dick, Wolfgang.....	177, 185, 256	17-71	17
Diederich, Anke.....	414, 418	39-31	49
Diederich, Helmut.....	19, 148, 149	39-22	30
Diehl, B.....	183	17-73	61
Diehl, Bernhard.....	217		
Diehl, Norbert.....	263		
Diel, Gudula.....	306	39-37	75
Dielmann, U.....	182	17-28	45
Dienes, Hans-Peter.....	99, 172, 178, 189	17-73	03
Diermaier, Marina.....	37	17-73	92
			-72 25
Diesel, Anja.....	138, 140	39-32	84
Dieter, Ursula.....	384	39-27	19
Diethelm, Lothar.....	185	17-73	70
Dietrich, Diana.....	251		
Dietrich, Helmut.....	185, 194		
Dietrich, Hildegard.....	50	39-49	00
Dietrich, Laura.....	481		
Dietrich, Rainer.....	440, 443	39-32	93
Dietz, Carmen.....	177, 194		
Dietz, Herbert.....	411, 418	39-59	96
Dietz, Johann.....	413, 418	39-21	96
Dietz, Ulrich.....	179, 194		
Dietz-Charritat, Claire.....	375		
Dietz-Lenssen, Matthias.....	283	39-27	98
Diezemann, Gregor.....	414, 417	39-24	89
Diezemann, Reinhold.....	540, 551, 554	39-55	96
Dignass, Marija.....	69	39-49	26
Dilger, Jürgen.....	184, 194		
Dillmann, Rita.....	414, 418	39-58	35
Dinse, Hubert.....	445		
Dintelmann, Uta.....	183, 194		
Dippold, Wolfgang.....	61, 99, 179, 189	17-71	91
Disper in Sampietro, H.....	176	17-32	33
			-32 35
Dittmann, Norbert.....	31	39-33	14
Dittmar, Manuela.....	446	39-23	13
Dittrich, Helmut-Matthias... ..	180, 194	17-26	42
Dlugosch, Martin.....	481		
Döhmel, Doris.....	152	39-22	78
Dörflinger, Bernd.....	259, 262	39-55	23
Doerk, Klaus.....	384, 385, 386	39-24	53
Doerk, St.....	176		
Dörner, Gisela.....	475	(072 74)	
			5 08-1 44
Dörr, Gabriele.....	371	39-44	62
Dörr, Gerhard.....	335, 340, 344	39-21	95
Dörr, Michael.....	413, 418	39-53	58
Dörr, Morna.....	375		
Doetsch, Stephanie.....	177, 194		
Dohmen, Guido.....	182, 194		
Doll, Egidius.....	526		
Doll, Rainer.....	44		
Dominet, Rita.....	481		
Domiter, Kristijan.....	341, 344	39-27	86
Domrös, Manfred.....	61, 100, 458, 459	39-22	96
Doms, Gerhard.....	413, 418	39-57	13
Doms, Rosemarie.....	194		
Donin-Janz, Beatrice.....	371, 373	39-22	59
			-41 71
Donnerstag, Joachim.....	283		
Dormeyer, Hans-Hermann.....	252		
Dorn, August.....	439, 441	39-42	67
Dorn, Emmi.....	442		
Dornoff, W.....	24, 256		
Dorresteijn, Adrian.....	440, 442	39-42	73
Dorsch, Walter.....	209		
Dosch, Fabian.....	461		
Dosch, J.....	177, 194		
Dosch, Jörn.....	277, 281	39-59	47
Dosch, Werner.....	459		
Dose, Klaus.....	97, 414, 415	39-58	33
Dotzauer, Winfried.....	371, 372	39-27	74
Dräger, Martin.....	412, 416	39-57	57
Draf, Wolfgang.....	209		
Drechsel, Dieter.....	101, 396, 397	39-36	95
Drechsel, Paul.....	278, 280, 281	39-27	98
Dreis, B.....	341	39-22	58
Dreis, Barbara.....	283		
Drenda, Georg.....	21	39-48	28
Drenkelfuß, Manfred.....	34	39-22	11
Drescher, Horst W.....	474, 475, 476	(072 74)	
			5 08-2 40
Drescher, Roswitha.....	396	39-51	96
Dreschers, Stephan.....	441, 443	39-52	23

Dress, Sabine441, 443 39-35 47
 Dreyer, Lutz524, 525
 Dries, Volker178, 194
 Drieß, Volker 31 39-23 31
 Drouan, Alphonse 20
 Druwe, Ulrich276, 279 39-29 07
 Dryburgh, Annelie 413 39-26 05
 Drzyzga, Maria414, 418 39-52 56
 Dubach, Doris 29 39-23 03
 -23 06
 Dubitzky, Gerhard439, 443 39-43 25
 Duchhard, Heinz 21
 Duchmann, Rainer179, 194
 Duda, Dorothea177, 194
 Düber, Christoph178, 190 17-71 26
 Dünges, Bastian414, 418 39-57 31
 -23 30
 Dünweg, Burkhard395, 399 39-36 45
 Dürr, Stefan456, 457, 459 39-28 54
 Dürr, W. 252
 Düsing, Wolfgang305, 307 39-27 56
 Düwell, Kurt 21
 Dufeu, Bernard92, 335, 340, 344 39-26 51
 Duis, Armin 38 17-42 24
 Dullweber, Uta413, 418 39-21 11
 Dumont, Franz 176 17-32 58
 Dumontet, Danielle 335, 340, 344 39-33 97
 Dumoulin, Karl Friedrich 152 39-32 69
 Dunford, Ingrid 184 17-72 45
 Dunkelberg, Hartmut98, 175, 189 17-31 59
 Dupuis, Heinrich 189 17-32 36
 Duschner, Heinz185, 189 17-33 87
 Dutkowski, Philipp182, 194
 Dziegielewski, Irene von413 39-27 06
 Dzieniszewski, Gerhard Peter 216

E

Ebel, Axel Rüdiger26, 257, 39-22 52
 258, 260, 262
 Ebenrecht, Rosemarie440 39-33 50
 Ebenrecht, Stefanie 32 39-33 94
 Eberhardt, Klaus413, 418 39-58 46
 Eberle, Balthasar177, 194
 Eberle, Ingo458, 460 39-57 50
 Eberling, Jörg413, 418 39-21 03
 Ebersberger, 396, 39-59 75
 Christian 399, 553
 Ebert, Werner 34 39-23 36
 Eberz, Amim 152 39-20 47
 Eberz, Willy 16
 Ebinger, Friedrich180, 194
 Eckardt, Volker 209

Eckart, Konrad29 39-30 79
 Eckert, Michael 259, 261 39-22 64
 Eckhardt, Anke 182, 194
 Eckhardt, Annegret 181, 194
 Eckhardt, Rainer209
 Edenharder, Hans Rudolf 175, 190 17-31 63
 Eder, Claudia525
 Edlich, Günter 257, 258, 260, 262 39-59 94
 Egelhof, Peter402 39-36 73
 Egelhoff, Maria526
 Egger, Edeltraud26 39-21 01
 -21 20
 Egger, Jutta123 39-63 00
 Eggers, Dietrich 25, 92, 39-26 48
 115, 306, 309
 Eggers, Heinz 458, 459
 Egidy,
 Christoph Hans von 209, 254
 Egle, Ulrich T. 172, 181, 190
 Egler, Anna106, 129, 130 39-26 73
 Egloff, Boris 279, 281 39-24 85
 Ehlers, Johanna 33, 46, 48, 65, 39-23 17
 66, 67, 68, 69, 72
 Ehlert, Claus209
 Ehlert, Karoline 180, 194
 Ehmig, Simone Christine274, 39-21 76
 278, 281
 Ehrenberg, Hans396, 397 39-58 30
 Ehrenberg-Kieckebusch,
 Waltraud 194
 Ehrenbrand, Friedrich185
 Ehrengard, Monique 180, 194
 Ehrenstein, Monika263
 Ehrental, Wolfram 180, 194
 Ehrfeld, Wolfgang 22, 398
 Ehrhardt, Christine 184, 194
 Eich, Andreas414, 418 39-41 98
 Eichberger-Kiener, Irene261
 Eichel-Streiber, 17-22 04
 Christoph von 175, 190
 Eichholz, Fritz 16
 Eichhorn, Joachim397, 400 39-28 66
 Eickelberg, Sabine37 17-32 31
 Eiden, Stefan37 17-72 04
 -72 14
 Eifler, Günter109, 305 39-32 75
 -26 60
 Einig, Bernhard25, 33, 526 39-23 21
 Einig, Monika177, 194 17-71 75
 Einsiedel, Ekkehard180, 194, 217 17-25 57
 -27 84
 Eisemann, Andreas 259, 262
 Eisenbeis, Gerhard440, 443 39-25 74

Eisenhauer, Th.....	253	
Eisenträger, Thomas.....	414, 418	39-34 61
Eiserfey, Karin.....	276	39-21 50
Eisert, Susanne.....	283	
Eißner, Dagmar.....	69, 178, 185	17-21 09
Ekert, O.....	184, 194	
Elfenbein, Josef.....	320, 324	39-33 93
Elger, J.....	252	
El Gindi, Mohamed.....	194	
Eliasson, Stig.....	320, 322	39-30 81
Elich, Dirk.....	177, 194	
Ellerhorst, B.....	256	
Ellermeier, Peter.....	475, 478	(072 74)
.....		5 08-3 64
Ellwanger, Volker.....	517, 518	39-21 30
Eltz, Jakob.....	16	
Elwert, W. Theodor.....	340, 342	
Elz, Wolfgang.....	371, 373	39-26 69
Emmrich, Peter.....	402	
Endell-Steiert, Ulrike.....	475, 478	(072 74)
.....		5 08-3 64
Endert, Dagmar.....	24	
Endler, Claus.....	194	17-24 49
Endres, Ute.....	263	
Endris, Rolf.....	209	
Engel, Ralf M.....	75	
Engel, Ute.....	336, 341, 344	39-28 95
Engel, Veronika.....	182, 194	
Engel-Jung, Johanna.....	27	17-74 04
Engelbach, Martin.....	180, 194	
Engelcke, Gabriele.....	180, 194	
Engelhard, Daniela.....	129, 130	39-24 60
Engelhardt, Anneliese.....	27, 45	39-25 25
Enk, Alexander.....	181, 194	
Ensenbach, Uwe.....	440, 443	39-44 76
Ensling, Jürgen.....	413, 418	39-27 03
Epe, Bernd.....	415	39-43 09
Epple, Moritz.....	385, 388	39-43 56
Erb, Oliver.....	184, 194	
Erb, Volker.....	151	39-20 20
Erbar, Ralph.....	375	
Erdmann, Gerhart.....	185	17-27 69
Erdmann, Jörg.....	29	39-24 18
Erdmann, Klaus.....	177, 194	17-71 75
Erle, Tanja.....	278	
Erlebach, Peter.....	156, 321	39-55 85
Ermert, Joh. August.....	263	
Ernst, Claus-Peter.....	184, 195	
Ernst, Hildegard.....	368, 370, 373	39-44 56
Ernst, Irmtraud.....	437, 438	39-25 19
Erxleben, Detlef.....	305	
Esreti, Answar.....	184, 195	
Essig, Karl-Michael.....	180, 195	
Eßler, Frank.....	414, 418	39-31 49
Estermann, Monika.....	64	
Euteneuer, Hans.....	396, 400	39-58 69
Ewald, Sabine.....	152	39-27 25
Ewe, Klaus.....	185	
Ewen, Bernd.....	422	
Ewert, Otto.....	276, 278, 279	39-24 43
Eysel, Peer.....	182, 195	
F		
Fähndrich, Winfried.....	283	
Färber, Andreas.....	116	39-21 77
Fahlbusch, Helmut.....	40	
Fahlke, Hans-Peter.....	38	17-22 27
Faiß, Klaus.....	321, 322	39-22 66
.....		-44 66
Falke, Dietrich.....	185	
Falke, Rüdiger.....	413, 418	39-53 77
Falkenhagen, Heike.....	415, 418	39-43 34
Fallen, Hartmut.....	252	
Faller, Gundi.....	39	39-55 54
Faller, L.....	370	39-33 92
Falter, Jürgen.....	273, 276, 279	39-26 61
Faltin, Jürgen.....	75	
Farkas, Janos.....	39	
Farkasfalvi, Klara.....	177, 195	
Fassbender, Hans-Georg.....	209	
Faßbender, Klaus.....	40	39-31 12
Faßbender, M.....	340	39-28 18
Faßnacht, Martin.....	152	39-20 24
Fath, Patricia.....	33	
Faulhauer, K.....	255	
Faust, Günther.....	173, 177, 208	
Faust, Jörg.....	277, 281	39-33 89
Faust, Pio.....	177, 195	
Faust, Volker.....	34	39-56 52
Faust-Tinnefeldt, Gunhild.....	209	
Fauth, Ulrich.....	177, 195	
Fecher, Gerhard.....	395, 399	39-36 21
Feddersen, Alix.....	38	17-72 09
Federhofer, Hellmut.....	371, 372	39-21 84
Fege, W.....	75	39-48 05
.....		-48 00
Feil, Peter.....	526	
Feile, Rudolf.....	402	39-36 38
Fein, Hermann.....	481	
Fein, Svetlana.....	481	
Feja, Beate.....	526	
Feketics, Klaus.....	152	39-47 02
Feldmann, Jürgen.....	461	
Felix, Jürgen.....	306, 309	
Felker, Sabine.....	68	39-49 36

- Fell, Jürgen 181, 195
 Fendrich, Hans-Joachim 385, 388 39-43 62
 Fenske, Ralf 152 39-20 89
 Ferdinand, Michael 180, 195
 Ferlinz, Rudolf 180, 186, 256 17-72 70
 Ferrari, R. 253
 Fesseler, Ansgar 186 17-30 79
 Feth, Heidemarie 475 (0 72 74)
 5 08-2 47
 Fetzner, K. 176
 Feuerhelm, Wolfgang 151 39-20 31
 -21 06
 Feuerholz, Hedwig 31 39-52 67
 Feuillée, Pierre 16
 Feuling, G. 251
 Feuring, Martin 38, 195 17-32 18
 -22 63
 Fichert, Frank 152 39-54 08
 Fichtner, Jan-Dieter 183, 195
 Fichtner, Klaus 177, 195
 Fickinger, Markus 181, 195
 Fiedler, Bernhard 396, 400 39-58 67
 Fiedler, Gisela 30 39-28 03
 Filipas, Dragana 183, 195
 Filippi, R. 183, 195
 Finckh, Wolfgang 413, 418 39-46 98
 Findeisen, Karl-Heinz 540 39-35 91
 -38 53
 Fink, Claus 526
 Fink, Rita 554
 Fink, Thorsten 177, 195
 Fisch, Margit 183, 195
 Fischer, Albrecht 437, 438, 39-25 77
 439, 442
 Fischer, Annie 552
 Fischer, Berthold 180, 195
 Fischer, Emilie 254
 Fischer, Erhard W. 23, 398, 39-23 28
 413, 415, 422
 Fischer, Ernst 371, 373 39-34 68
 Fischer, Georg 37
 Fischer, Gudrun 415, 418 39-33 85
 Fischer, Günter 40
 Fischer, Klaus-Dietrich 176, 190 17-72 49
 Fischer, Per 276, 283 39-38 70
 Fischer, Reinfrid 21
 Fischer, Thomas 180, 195
 Fischer, Ursula 394 39-44 67
 -22 67
 Fischer-Lichte, Erika 90, 100, 306 39-37 84
 Fischer-Rosenthal, W. 175, 208
 Flecker, Peter 422
 Fleischer, Robert 341, 343 39-25 87
 Fleischer, Susanne 184, 195
 Fleischmann, Lars 396, 400 39-36 70
 Flemmer, Linda 415, 418 39-42 36
 Flesch, Peter 414, 415 39-58 93
 Fleskes, G. 146
 Flohr, Thomas 180, 195
 Flug, Brigitte 371, 373 39-44 61
 Föll, Ernst 518 39-47 94
 Föllinger, 335, 336, 39-31 40
 Sabine 341; 344
 Förster, Annette 153 39-20 14
 Förster, Peter 389
 Förster, Wolfgang 155
 Förstermann, 171, 17-71 70
 Ulrich 176, 186
 Foltan, Julianne 306, 309
 Folz, D. 182 17-71 83
 Fontana, Rainer 183, 195
 Form, Michael 526
 Forst, Thomas 180, 195
 Forster, Rita 32 39-26 68
 Forstner, Martin 476 (0 72 74)
 5 08-3 72
 Foster, Paul 473, (0 72 74)
 475, 478 5 08-1 36
 François-Poncet, André 16
 Frank, Bernhard 525
 Frank, Doris 38 17-29 37
 Frank, Hubert 77
 Frank, Isnard W. 128, 129 39-43 00
 Frank, T. 183, 195
 Franke, Matthias 526
 Franke, Petra 181, 195
 Franke, Thomas W. 279, 280 39-24 42
 Frankenhäuser, Herbert 446
 Franz, Ansgar 129, 130 39-26 00
 Franz, Christoph 28 39-59 66
 Franz, Cornelia 260 39-46 37
 Franz, E. 252
 Franz, Joachim 217
 Franzen, Lais 553
 Franzmann, Bodo 20
 Fratzke, Jens 42
 Freitag, Werner 539, 540 39-54 13
 Frenschkowski, Marco 138, 140 39-27 46
 Fresenius, Werner 75, 412, 422
 Fresenius, Wilhelm 422
 Freund, Elisabeth 260, 262 39-25 88
 Freund, I. 180 17-72 81
 Frey, Christian 21
 Frey, Jochen 458, 460 39-28 87
 Frey, Klaus Dieter 38 17-45 25
 Fricke, Gerhard 396, 398 39-58 09

- Friderichs, Hans 24, 40
 Friedberg, Thomas 216
 Friedberg, Volker 186
 Friederich, Dominic 153 39-20 87
 Friedl, Heike 441, 443 39-53 42
 Friedrich, Elisabeth 273 39-22 47
 Friedrich, Elspeth 475, 478
 Friedrich, Jörg 396, 399 39-58 29
 Friedrich, Peter 283
 Friedrich, Waltraud 39 17-35 53
 Fries, Georg 183, 195
 Friese, Ralf 475, 478 (072 74)
 5 08-1 36
 Friß, Ursula 538 39-35 05
 Friß-Reimann, 20, 302, 39-27 57
 Hildegard 303, 306, 308
 Frietsch, R. 263
 Frisch-Klee, Rosita 475 (072 74)
 5 08-3 22
 Fritsche, Gerlinde 302 39-28 19
 Fritsche, Marion 180, 195
 Fritz, Gerhard 177, 195
 Fritz, Horst 306, 307 39-51 44
 Fritz, Wolfgang 40 39-31 16
 Fritzen, Michael 283
 Fröhlich, Werner D. 19, 20, 39-22 50
 276, 278, 279
 Frölich, E. 182
 Frommeld, Torsten 184, 195
 Frühauf, Hermann 283
 Frühwald, Wolfgang 58
 Fuchs, Christine 123 39-63 00
 Fuchs, Hans-Joachim 458, 460 39-44 91
 Fuchs, Jockel 16
 Fuchs, Jürgen 177, 195 17-43 98
 Fuchs, Konrad 20, 371, 372 39-28 96
 Fuchs, Matthias 526
 Fuchs, Otto 422
 Fuchs, Peter 526
 Fuchs, Peter Michael 389 39-43 61
 Fuchs, Rüdiger 375
 Fuder, Hermann 209
 Fülöp, I. 179 17-21 10
 Fuentes-Beltran, Raul 184, 195
 Fürst, Gudrun 184, 195
 Fürst, Manfred 457, 459 39-28 58
 Fues, Sabine 526
 Füssel, Stephan 19, 368, 39-34 69
 371, 372
 Fuhr, Ernst 155
 Fuhr, Klaus 184, 185, 186 17-30 20
 Fuhrmann, Wilfried 39 17-35 54
 Funke, Gerhard 259, 261 39-43 01
- G**
- Gaber, Harald 25, 26, 29 39-38 76
 Gänsicke, Michael 181, 195
 Gärtner, Jürgen 186
 Gaertner, Thomas 182, 195
 Gahn, Renate 25 17-67 44
 39-47 87
 Gaida, Britta-Jacqueline 195
 Galaske, R. 251
 Gambetti, Jacky 20
 Gamm, Heinold 28, 116, 17-72 43
 172, 180, 195
 Gamstätter, Gerhard 216, 254
 Ganster, K. 255
 Gartmann, Gudrun 30 39-35 61
 Garzón Valdés, Ernesto 276, 279 39-54 76
 Gateff, Elisabeth 437, 438, 39-58 42
 440, 442
 Gatermann, Sören 175, 186
 Gath, Ingolf 176, 195 17-31 74
 Gattow, Gerhard 415 39-58 76
 Gauch, Siegfried 20
 Gaude, Bernhard 283
 Gaul, Jutta 177, 195
 Gaily, Heribert 129
 Gaupp, Reinhard 100, 457, 459 39-27 14
 Gawehn, Joachim 178, 195
 Gebauer, Wolfgang 440, 443 39-46 50
 Gebhardt, Thomas 32 39-24 09
 Gehler, Jürgen 209, 254
 Gehring, Uwe W. 277, 281 39-54 85
 Geib, Simone 251
 Geider, Thomas 283 39-24 14
 Geier, Gunter 440, 443 39-35 77
 Geier, Thomas 446 39-31 27
 Geiermann, Rita 458 39-22 62
 Geiges, Rainer 396, 400 39-29 56
 Geiler, Andreas 85
 Geiler, Frank 84
 Geipel, Peter 24, 64, 66
 Geisel, A. 177
 Geisert, Manfred 175, 195 39-58 96
 Geissler, Veit 341, 346
 Geldsetzer, Antje 153 39-32 28
 Gelos, Rafael 481
 Gelos, Sigrid 475, 478
 Genitsariotis, Ruth 175, 195
 Gent, Antje 441, 443 39-35 47
 Genth, Sabine 179, 195
 Gentz, Dorothea 540 39-37 42
 Georgi, Karl-Heinz 396, 400 39-24 05
 Georgi, Konrad 526

Gepp, Andreas	31, 48	39-22 04	Godau, Annelie	319	39-24 75
		-32 97	Göbel, E.-A.	251	
Gerards, Elisabeth	179, 195		Goebel, Hans H.	178, 186	17-73 08
Gerbaldo, Hector	181, 195				-32 13
Gerber, Heinz-Ludwig	527		Göbel, Kerstin	413, 418	39-46 99
Gerber, Max	439, 443, 554	39-33 27	Göbel, V.	340	39-28 18
Gerbershagen, Hans-Ulrich	209		Goebel, Winfried	183, 196	
Gerhards, Frank	184, 195		Goebels-Lohfink, Christiane	33, 50	39-23 12
Gerhardt, Günter	177, 217		Gödderz, Werner	179, 196	
Gerhardt, Rudolf	278, 279	39-93 04	Göhring, Heinz	475, 476	(0 72 74)
Gerken, Anna Barbara	305, 309	39-27 59			5 08-2 52
Gerken, Guido	179, 190	17-22 35	Göllner, Gerhard	180, 196	
Gerlach, Hans-Martin	259, 261	39-27 90	Gölter, Georg	40	
Gerlach, Rita	386	39-33 35	Gölz, Edwin	40	39-21 65
Gerlach, Ruth	183, 195	17-73 16	Gönner, Ursula	182, 196	
Gerlich, Alois	371, 372		Göpferich, Susanne	93,	(0 72 74)
Germann, Tieno	176, 196			475, 478	508-249
Germer, Karin	525		Göres, Monica	116	39-21 77
Gersmeyer, Ernst Felix	209		Goerg, Karl-Josef	216	
Gerster, Johannes	40		Görges, Rainer	178, 196	
Gertz, Jan Christian	138, 139	39-26 87	Görke, Lothar	478	(0 72 74)
Gervais, Hendrik	177, 196				5 08-2 39
Gesseleit, Hans-Alfred	32	39-21 12	Görz, Sabine	38	17-32 18
Gethmann, U.	253				-22 63
Getzlaff, Matthias	396, 400	39-41 50	Göttelmann, Jochen	385, 388	39-36 17
Gewehr, Markus	413, 418	39-53 94	Göttler, Herbert	386	39-33 36
Gey, Manfred H.	417	17-33 68	Göttlich, Peter Claus	177, 196	
Geyer, Ekkehard	413, 414, 415	39-23 72	Götz, Christoph	128, 130	39-25 47
Gheorghiu, Vladimir	284		Götz, Hermann	185, 196	
Giebel, K. Ch.	148	39-25 59	Götz, Marietta	31	39-54 82
Giegerich, Thomas	156		Götz, Sylvia	474	(0 72 74)
Giehle, Sabine	277, 281	39-54 76			5 08-1 21
Giersberg, Sabine	340, 344	39-35 28	Götze, Kai von	527	
Giesche, Maria	335, 341, 344	39-27 87	Goga, Marcus	413, 418	39-46 98
Gieseke, Ingeborg	440	39-23 13	Gohlke, Frank	179, 196	
Gilfrich, Hans-Joachim	209		Goldhorn, Karl Heinz	385, 388	39-24 52
Gilmozzi, Giulio	475, 478		Goldinger, Alfred	38	17-42 18
Ginap, Th.	176, 196	17-31 92	Goldmann, Bernd	306, 309	39-25 43
Giralt, Selva	116	39-21 77	Goldt, Rainer	335, 340, 345	39-21 87
Girke, Wolfgang	340, 343	39-21 86	Golinski, Mike	85	
Girnth, Heiko	305, 308	39-33 65	Gonschorek, Gernot	263	
Gissenwehler,	90,	39-37 83	Gonska, Jutta	386	39-43 63
Michael	306, 308		Gorbauch, Marc	153	39-20 67
Glanzmann, Peter	279, 280	39-24 23	Gorges, Reinhold	39	17-71 85
Glaser, Karl	16		Gormsen, Erdmann	59, 456, 458	39-34 46
Glatt, H. R.	177		Gosepath, Jochen	210	
Glatzel, Johann	156, 181, 186	17-73 51	Gosepath, Katrin	184, 196	
Glenewinkel, Frank	177, 196		Gotschy, Mathias	305, 308	39-33 65
Gloos, Ursula	96	39-33 01	Gottowik, Volker	274, 278, 281	39-33 49
Glunz, Hans-Georg	251		Gottron, Heidi	305	39-26 15
Glykioti, Konstantina	476, 478	(0 72 74)	Gottschling, Erhard	385, 386	39-23 18
		508-116	Gottwald, Axel	540	
Goda, Dieter	31		Gradehandt, Gernot	176, 196	

- Gräf, Albert 372, 373 39-51 42
 Gräff, H.-J. 123 39-63 30
 Gräßle, Inge 283
 Grätzel, 98, 100, 39-27 92
 Stephan 259, 261
 Gräwe, M. 341 39-22 58
 Graf, Gerhard 155
 Graf, Karl-Heinz 414, 418 39-31 49
 Graf, V. 253
 Graf-Gries, Renate 397 39-22 83
 -33 96
 Graf-Morgenstern, 181, 196
 Mechthild
 Graffert, Petra 30 39-23 23
 Grahneis, Werner 396, 400 39-36 34
 Gramsch, Bernhard 385, 386 39-25 34
 Graser, Fritz 210
 Grassinger, Robert 148, 153 39-26 72
 Grau, Thomas 184, 196
 Grautegein, Alexander 553
 Gravier, Colette 20
 Grbesa, Jasmin 553
 Grdenic, Drago 16
 Grebe, Peter 178, 196
 Grehn, Franz 183, 186, 256 17-72 85
 Greif-Higer, Gertrud 181, 196
 Grein, Marion 322, 323 39-37 78
 Gremm, Irena 27
 Gresch, Erna 305 39-47 52
 Gresser, Edmond 481
 Gresser, Elisabeth 273 39-32 53
 Greter, Stein-Erik 37 17-32 30
 Greuel, Günter 39, 123, 124 39-55 57
 Griebeler, Eva Maria 440, 443 39-29 85
 Grieben, Ulrike 180, 196
 Griesar, Ludger 153 39-21 48
 Griesar, Patrick 153 39-41 23
 Grieser, Heike 128, 130 39-27 41
 Griesser, Ralf 396, 400 39-59 82
 Grigorichuk, Halyna 116 39-21 77
 Grimm, Alban 518 39-21 26
 Grimm, Gerhard 386, 388 39-43 58
 Grimm, Werner 178, 196 17-26 78
 Grings, Arnold 40
 Grönniger, Johannes 210
 Gröschl, Dieter 413, 418 39-21 11
 Grötz, Knut-Achim 184, 196
 Grözinger, Michael 181, 196
 Grohs, Gerhard 66, 278, 279 39-27 98
 Grommes, Arnold 40
 Gropengiesser, Carola 481
 Gros, Eckhard 283
 Gross, Helmut 138 39-52 78
 Groß, Johannes 184, 196
 Großkreutz, Ursula 527
 Großmann, Andreas 527
 Grossmann, Frank 413, 418 39-57 22
 Grouls, V. 255
 Gruber, Gudrun 175, 196 17-31 25
 Gruber, R. 256
 Grubert, Meinhard 415, 418 39-57 52
 Gruchalla-Wesierski, 39-34 08
 Markus von 415, 418
 Grün, Martin 210
 Grün, Stephanie 386 39-23 27
 Gründer, Gerhard 181, 196
 Grünewald, Barbara 153 39-20 83
 Grünewald, Dieter 527
 Grünewald, Paul Lothar 305, 308 39-47 51
 Grünewald, Thorsten 414, 418 39-34 39
 Grünschoß, Andreas 138, 139 39-31 41
 Grütznert, Anton 210
 Grunert, Peter 183, 190
 Grunwald, Ursel 413 39-24 02
 Grychtolowna, Lidia 525
 Grzimek, Anselm 182, 196
 Grzimek, Natascha 176, 196
 Güllich, A. 551
 Günther, Götz 210, 251
 Günther, J. 251
 Guerin, Henry 16
 Güth, Nicole 25, 27 39-23 69
 Gütlich, Philipp 97, 412, 415 39-23 73
 Gundermann, Johanna 472 (072 74)
 5 08-1 03
 Gundlach, Cornelia 116 39-31 89
 Gundlach, Rolf 96, 106, 39-24 38
 337, 342, 343
 Guse, D. 253
 Gutacker, Claudia 414, 418 39-53 53
 Gutensohn, Ursula 32 39-46 42
 Guth, Stefan 182, 196
 Guth, Wolfgang 283
 Gutjahr, Peter 180, 189 17-30 15
 Gutweniger, Waltraud 413 39-58 83
 Gwasalia, Rusudan 527
 Gwiasda, Dagobert 35 39-33 17
- ## H
- Haack, Christina Maria 478
 Haack, Hartmut 40
 Haack, Maria Christina 475
 Haack, Stefan 153 39-20 55
 Haag, U. 180
 Haas, Erwin 210

Haas, Friedrich.....	255	
Haas, Helmut	217	
Haas, Jean-Peter.....	210	
Haas, Maria	127	39-23 67
Haas, Simone	177, 196	
Haas-Gielen, Eva	255	
Haber, Manfred	38	17-42 22
Haberer, Annonciata.....	283	39-24 14
Haberer, Klaus	98, 461	
Habermehl, Pirmin	180, 196	
Habighorst,	24,	
Ludwig-Volker.....	210, 253	
Habtemichael, Negusse	441, 443	39-53 40
Hackel, Roland.....	177, 196	17-73 57
Hadding, Walther	21, 146,	39-25 61
.....	147, 149	
Häger, T.....	458	39-22 56
Hähnel, Klaus	481	
Händle, Bärbel	456	39-42 60
Haenlein, A.	123	39-63 02
Härtinger, Heribert	475, 478	
Härtling, Peter	91	
Härtter, Erich.....	148, 149	39-57 03
Härtter, Sebastian	181, 196	
Härtwig, Thomas.....	185, 196	
Häusler, Heribert	422	
Haeusser, Monika.....	341	39-27 80
Häussling, Ansgar	263	39-22 64
Häußling, Rainer	396, 400	39-36 81
Hafemann, Helmut	263	
Hafner, Gerd	180, 196	
Hafner, German.....	341, 343	39-21 74
Hagedorn, Annette	341, 346	
Hagemann,		(0 72 74)
Susanne	475, 478	5 08-2 42
Hagenmaier-Farnbauer, M.....	95	39-41 68
Hahmann, Heinz	539	
Hahn, Friedemann.....	61, 518	39-21 31
Hahn, Gabriele	283	
Hahn, Gerlinde.....	76	39-26 31
Hake, Ulrich.....	182, 190	17-39 45
Hall, Birgit	177, 196	
Hallauer, Werner	210	
Halldorn, Sven	148, 153	39-25 26
Halmágyi, Miklos	172, 177, 186	17-71 72
Hamann-MacLean,		
Richard.....	341, 343	
Hamburger, Franz	46, 49, 60,	39-29 18
.....	69, 260, 261	
Hamm, Henriette.....	183, 196	
Hamm, Walter	19	
Hammar, Carl-Heinz	210	
Hammer, Helga	40	
Hammer, Klaus	40	
Hammerschmidt-Hummel,		
Hildegard	324	
Hammes, Elke	181, 196	
Hammes, Matthias.....	32	39-22 05
Hammes, Michael	540	39-35 31
Hanack, Ernst-Walter.....	65, 66, 149	39-25 69
Hanauer, Dietmar	184, 196	
Hancke, Edgar	210	
Hanisch, Guido.....	182, 196	
Hankeln, Thomas	441, 443	39-32 77
Hann, Michael L.....	475, 478	(0 72 74)
.....		5 08-1 36
Hannawi, Husham	414, 418	39-57 07
Hanold, Norbert.....	413, 418	39-44 46
.....		-43 81
Hansen, Christiane.....	180, 196	
Hansen, Gerd.....	263	
Hansen, Kurt	16	
Hansen, Olaf	385, 388	39-43 55
Hanser-Strecker, Peter	40	
Happ, Joachim.....	210	
Haratsch, Andreas.....	153	39-20 68
Harder, Hermann	19	
Harder, Manfred	14, 17, 146, 149	39-27 77
Harders, Christina.....	180, 196	
Hardt, Jürgen	177, 217	
Harloff, Patrick.....	179, 196	
Harrach, Dietrich von	101, 394,	39-37 25
.....	396, 398	-58 00
Harris, James Robinson	440, 443	39-31 58
Harsch-Menzel, Gudrun	177, 196	17-71 75
Harsini, Mojgan.....	196	
Harsini, Morgan	178	
Harth, Otto	186	
Hartje, Horst.....	177, 196	
Hartkopf, Hajo	540	
Hartl, Dimitri.....	442	
Hartmann, Egon	156	
Hartmann, Hermann	441, 444	39-35 76
Hartmann, Peter Claus	106, 367,	39-26 63
.....	370, 372	
Hartmann, Richard	77	
Hartmann, Rolf.....	181, 196	
Hartmann, Thomas	92, 278, 281	39-93 03
Hartmann, Wolfgang	385, 388	39-36 07
Hartrath, Heike.....	321, 323	39-27 67
Hartung, Uwe.....	283	39-26 77
Hase, Ulrich	210	
Hasegawa, Akemi.....	527	
Hasemann, Klaus.....	20	
Hassan, El-Sayed.....	440, 444	39-44 82
Hassanein, Adel.....	413, 418	39-44 37

Haßdenteufel, Armin	182, 196	
Hassemer, M.	176	
Hassinger, Beate	527	
Hattermer, Alice	116	39-21 77
Haubrich, Alice	370, 371	39-52 40
Hauck, Gerhard	283	39-28 70
Hauf, Barbara	39, 177, 196	17-27 94
Hauke, Markus	527	
Hauptenthal, Heiko	415, 418	39-43 48
Hauptmann, K.	255	
Hausner, Gerlinde	439, 444	39-25 37
Haustein, Ulrich	371, 373	39-28 10
Hautzinger, Martin	278,	39-23 44
.....	279, 301	-46 21
Hawighorst, Sabine	183, 196	
Haxel, Hannelore	29	39-43 87
Haym, Joachim	210	
Hebach, Hans	35	39-23 20
Hebel, Roswitha	171	
Hebel, Udo	321, 323	39-27 67
Hecht, Lutz	252	
Heck, Gerhard	257, 258, 260, 262	39-22 91
Hecker, Andreas	182, 196	
Hecker, Ulrich	439, 444	39-26 28
Hecking, Erwin	210	
Hecklau-Seibert, Sabine	263	
Hedderich, B.	103	
Hedderich, Ernst	67	
Heddinga, Oliver	385, 388	39-36 09
Heesch, Matthias	138, 140	39-24 56
Hegel, Walter	197	17-31 30
Hehl, Ernst-Dieter	375	
Hehn, Bernhard	415, 418	39-43 43
Hehner, Britta	184, 197	17-30 58
Heibel, Monika	116	39-31 89
Heicke, Bernd	210	
Heid, Michael	385, 388	39-31 32
Heidecker, Marina	371	39-44 65
Heidsieck, Carl	210	
Heidt, Volker	100, 458, 460	39-24 31
Heike, Michael	179, 197	
Heil, Alfons	123, 124	39-63 58
Heil, Werner	395, 399	39-59 18
Heilmann, L.	254	
Heilmann, Peter	422	
Heimann, Axel	183, 197	
Heimbürger, Anneliese	123, 124	39-63 19
Heine, Jochen	182, 186, 256	17-71 80
Heinemann, Evelyn	260, 261	39-46 37
Heinemann, Manfred	23, 184, 186	17-21 90
Heinrich, Georg-Michael	197	
Heinrich, Jürgen	461	
Heinrichs, Brigitte	321	39-27 63
Heinrichs, Hans-Jürgen	284	39-27 98
Heinrichs, Wolfgang	177, 190	17-28 66
Heintz, Achim	182, 197	17-20 44
Heintz, Käthe	341	39-23 35
Heintzel, Alexander	274, 278, 281	39-44 80
Heinz, Gerd	553	
Heinz, Hans-Peter	384, 385,	39-25 15
.....	387, 388	
Heisiniger, Rolf-Dieter	30	39-33 80
Heitmann, Frank	153	39-20 82
Held, Dieter	385, 386	39-28 35
Helke, Adolf	461	39-31 70
Hell, Wolfgang	175, 197	
Hellmann, Ullrich	517, 518	39-21 28
Hellstern, P.	253	
Helm, Christiane	414, 417	39-24 70
Helmcke, Hans	321, 322	39-21 46
.....		-27 11
Helmreich-Becker, Ilka	179, 197	
Hembs, Christiane	395	39-22 82
Hemm, Christine	31	39-42 18
Hemmer, Andrea	38	17-42 24
Hemmer, Helmut	445	
Hengst, Wolfgang	210	
Hengstenberg, Matthias	185, 197	17-30 32
Hengstler, Jan	177, 197	17-31 15
Henke, Winfried	437, 438,	39-23 98
.....	440, 443	
Henkel-von Klaß, Rainer	27, 45	39-22 81
Henn, Volker	325	39-32 10
Henn-Haenn, Ch.	146	39-30 36
Henneberg, Jörg-Michael	396, 400	39-58 28
Henneberg, Jürgen	43	
Henneberger, Anton	279, 281	39-22 45
Hennecke, Frank	156	
Hennekeuser, H. H.	255	
Hennen, Manfred	61, 90,	39-54 24
.....	274, 277	-23 83
Hennes, Hans Jürgen	177, 197	
Henninge, Richard	475, 478	(072 74)
.....		5 08-2 41
Henrichs, Joachim	151	39-20 40
Henrich, G.-M.	184	
Henrich, Ingrid	36	17-23 70
Henrich, Reinhard	78	
Henrichs, Karl-Jürgen	216	
Hensel, Meike	371, 373	39-44 61
Hentschel, Hans	461	
Hentschel, Volker	18, 148, 149	39-21 36
Hentzen, Alice	527	
Hepting, Reinhard	147, 149	39-42 54
Herbig, W.	251	
Herbsthofer, Bernd	182, 197	

- Heres, Dagmar 461
Hergenhan, Hartwig 29 39-23 09
Herget, Maria 386 39-33 78
Herget, Winfried 61, 96, 100, 39-23 57
..... 103, 105, 321, 322
Herkommer, Frank 78 (0 72 74)
..... 23 25
Hermann, Elisabeth 179, 190
Herminghaus, Helmut 396, 398 39-58 25
Herms, Eilert 138, 139 39-26 86
Herold, Birgit 441, 444 39-35 47
Herr, Ricarda 181, 197
Herr, Richard 396, 400 39-58 66
Herr, Wolfgang 179, 197
Herrgen, Joachim 305, 308 39-33 65
Herrlich, Jutta 284
Herrmann, Elke 177, 197 17-71 55
Herrmann, G. 255
Herrmann, Günter 100, 413, 415 39-58 52
Herrmann, Maria-Theresia 171 17-31 85
Herrmann-Otto, Elisabeth 375
Herzer, Armin 385, 386 39-43 61
Herzer, Manfred 274, 277, 281 39-32 06
Herzog, Rolf-Eberhard 210
Herzog, Werner 395, 398
Hess, Eckehard 385, 388 39-24 37
Hess, Georg 180, 197, 210
Heß, Hans-Peter 46 39-22 22
Hesselbach, Josef 155
Hesseling, Armin 39
Hettlage, Karl Maria 149
Hettmer, Stefani 184, 197
Hettwer, Hubertus 260, 261 39-25 88
Heuberger, Gerhard 414, 418 39-41 99
..... -32 26
Heuer, Bernhard 257, 258, 39-29 76
..... 260, 262
Heun, Reinhard 181, 197
Heuser, Isabella 197
Heußel, Claus Peter 178, 197
Hey, Otto 183, 197 17-27 47
Heyen, Rudolf 386, 388 39-29 23
Heymanns, Michael 182, 197
Heyter-Rauland, Christine ... 371, 374 39-22 59
..... -41 71
Hickmann, Ursula 28 17-67 30
Hiemke, Christoph 181, 186 17-32 23
Hiener, Peter 184, 197
Hiersche, Hans-Dieter 210
Hildebrandt, Hans-Jürgen ... 278, 281 39-59 33
Hildebrandt, Helmut 458, 459 39-27 70
Hilfer, Rudolf 395, 399 39-36 43
Hilgenstock, F. 252
Hilgert, Edith 42 39-48 20
Hilker, Michael 182, 197
Hill, Hans 24
Hill, Klaus 210
Hillebrand, Bruno 305, 307 39-26 13
Hiller, Benjamin 177, 197
Hillesheim, Marianne 458 39-34 46
Hilzinger, Sonja 305, 310 39-47 53
Himmrich, Ewald 179, 190 17-72 65
Hinek, Roland 413, 419 39-32 22
Hinkel, Manfred 540 39-35 08
Hinkeldey, K. 255
Hinkes, Liane 32 39-46 46
Hinrichs, Axel 414, 419 39-24 48
Hinze, Michael 177, 217
Hinze, Gerald 414, 419 39-24 89
Hippchen, Jürgen 153 39-32 34
Hippe, Alan 153 39-20 88
Hischer, Ursula 27 39-23 05
Hissen, Wolfgang 252
Hitzler, Walter Erich 38, 197, 217 17-32 11
Hoben, E. 95 39-25 90
Hoben, Wolfgang 367, 368, 39-33 56
..... 370, 374
Hochgesand, Peter 210, 254
Hock, Martin 153 39-41 09
Hock, Michael 279, 282 39-27 94
Hock-Goedecker, Elisabeth 28 39-38 42
Höckel, Michael 183, 189
Höckel, Stefan 197
Hoecker, Bernd 414, 419 39-41 98
Höckmann, Ursula 341, 346 39-27 53
Hoede, Nikolaus 181, 197 17-71 30
d'Hoedt, Bernd 184, 186 17-30 22
Hoeffelman, Hans 197
Höffer-Mehlmer, Markus ... 260, 261 39-22 91
Höfle, Waltraud 475, 478 (0 72 74)
..... 5 08-1 36
Höfling, Burkhard 385, 388 39-36 06
Hoeger, Ulrich 440, 443 39-28 81
Höhle, Heide 415 39-43 22
Höhle, Karl-Dieter 210, 254
Höhler, Thomas 179, 197
Höhn, Karl 442 39-23 22
Höhn, Peter 210
Hölzel, Sven 263
Hölzemann, Stefan 153 39-21 38
Hönig, Hans G. 475, 476, 478
Hönig, Marianne 184
Hönig, Sylvia 481
Hörich, B. 95 39-26 36
..... 17-25 36
Hörner, Walter 472

Hoerster, Norbert.....	149	39-25 62	Hopf, Hanns Christian	181,	17-25 10
.....		-28 02	186, 256	
HöB, Markus	184, 197		Hopf, N.	183, 197	
Hötker, Irmgard.....	27	17-74 05	Hopf, Wolfgang	182, 197	
Hötker, Ulrich	182, 197		Hopff, Heinrich	16	
Hof, Matthias	527		Hoppe, Sabine	116	39-31 89
Hofe, Thorsten	414, 419	39-37 09	Hoppe, Stefan	414	39-57 14
Hofer, Bernhard.....	182, 197		Hoppstock, Tilman	527	
Hoffmann, Birgit.....	184, 197		Horn, Hans-Joachim.....	40	39-31 10
Hoffmann, Burkhard	263		Homer, Leopold	413, 415	39-22 72
Hoffmann, Ch.	174	39-22 39	Hornickel, M.	75	39-48 05
Hoffmann, Gerald	216			-48 00
Hoffmann, Hellmut	422		Hornung, Alfred	100, 319,	39-21 46
Hoffmann, Hilmar.....	19		321, 322	-35 35
Hoffmann, Jörg	31	39-23 51	Horsmann, Gerhard	367, 368,	39-33 55
.....		-25 95	370, 374	
Hoffmann, Jürgen.....	32	39-26 80	Horst, Heribert.....	342, 343	39-44 50
Hoffmann, Lars	368, 371, 374	39-42 92	Horst, Roland	414, 419	39-46 39
Hoffmann, Peter.....	177, 218		Horstick, Georg.....	179, 197	
Hoffmann, Sabine	32	39-31 52	Horstmann, Bernd	457, 460	39-34 70
Hoffmann, Sigrid	386	39-23 27	Hoss, Egon	526	
Hoffmann, Sven Olaf	171, 173,	17-73 48	Host, Petra.....	38	17-72 22
.....	181, 186, 256	-28 41		-23 68
Hoffmann, Werner.....	40	39-22 34	Hottenrott, Martin.....	461	
Hofmann, Albrecht W.....	22, 461		Hourbette, Patrice.....	20	
Hofmann, Katharina.....	116	39-21 77	Hrabè de Angelis, Jörg.....	385, 388	39-31 32
Hofmann, Ludwig.....	177, 197		Hradil, Stefan	273, 277, 279	39-26 92
Hofmann, Manfred.....	183, 197		Hubbert, Magdalena	197	
Hofmann von Kap-herr,.....	182,	17-71 11	Huber, Anja	414, 419	39-24 48
Karl Siegfried	186, 256		Huber, Christoph	24, 180,	17-72 81
Hofmeister, Gerd.....	385, 387	39-28 33	186, 256	
Hofmeister, Wolfgang	458, 460	39-43 65	Huber, Dieter.....	475, 476	(0 72 74)
Hofstetter, Michael.....	527			5 08-2 51
Hoh, Sim Bin	476, 478	(0 72 74)	Huber, Gerhard.....	100, 395, 398	39-59 69
.....		5 08-3 77	Huber, Helga	181, 197	
Hohbach, Christof	40		Huber, Sandra.....	32	39-32 16
Hohenfellner, Katharina	181, 197		Hubert, Frank	148, 153	39-27 15
Hohenfellner,	182,	17-71 77	Hublow, Martin	527	
Rudolf	186, 256		Hübler, Herbert.....	34	39-31 77
Hohensee, Alexander.....	184, 197	17-30 40	Hübner, H.	255	
Hohmann, Helga	33	39-21 33	Hübner, Helena.....	277	39-27 98
Holewik, Rochus.....	527		Hübner, Johannes	259, 262	
Holtappels, Rafaela	176, 197		Hübner-Hinderling, R.....	527	
Holtermüller, Karl-Hans.....	210		Hueg, J.	123	39-63 17
Holthues, Heike.....	413, 419	39-33 07	Hülbusch, Bruno C.	75	
Holz, S.	175		Hülse, Reinhard	210, 252	
Holzamer, Karl.....	259, 261		Hünten, Klaus.....	177, 218	
Holzappel-Glanzmann, Insa.....	50	39-23 12	Hüsch, Hanns Dieter.....	16	
Holzer, Ralf.....	182, 197		Hüthig, Alfred	16	
Hommel, Gerhard	173, 179, 186	17-32 32	Hüttenberger, Angelika	472, 473	(0 72 74)
Honomichl, Klaus	440, 443	39-31 24		5 08-1 04
Hooper, Raymond G.....	481		Hüttenberger, Stefan	472	(0 72 74)
Hopf, Christoph.....	172, 182, 190	17-73 74		5 08-3 32

Hüttenrauch,	39-20 76
Erich-Alexander	153
Hütteroth, Thomas	211
Hüwel, Norbert	183, 197 17-23 94
Hufen, Friedhelm	149 39-23 54
.....	-30 45
Hufnagel, Erwin	257, 260, 261 39-29 74
Hugo, Roland	279, 282 39-26 83
Huhn, Marianne	396 39-37 88
Huhn, Peter	174, 197 39-41 81
Hulick, U.	174 39-23 61
Hultsch, Thomas	181, 197
Humbach, Helmut	322 39-33 93
Humke, Thorsten	182, 197
Hummel, Lutz	305, 308 39-41 26
Humpl, Tilman	181, 198
Hundemer, Hans-Peter	181, 198
Hundemer-Friedman,	39-31 89
Petra	116
Hunold, Angelika	370, 374 39-28 86
Huppert, Bertram	385, 387 39-28 39
Huppmann,	172, 39-59 05
Gernot	175, 186
Husmann, Matthias	175, 198 17-28 65
Hust, Gerhard	26, 34 39-21 09
Huth, Ralf Günter	181, 198
Hutschenreiter, Gerd	211
Hutzelmann, U.	253
Huxel, Peter	29 39-35 39
.....	-21 39

I

Ibe, Michael	179, 198
Ickas, Martina	472 (072 74)
.....	5 08-1 05
Ihle, Tobias	525
Ihm, Beth	441 39-52 24
.....	-53 46
Iller, Günter	474
Iller, Günter	475, 478 (072 74)
.....	5 08-1 21
Illgen, S.	183
Illy, Wilma	305 39-22 60
Imiela, Hans-Jürgen	341, 344 39-22 58
Inthoff, Wilhelm	395, 398 39-25 81
Isnard, Mireille	340, 345 39-33 97
Issendorff,	
Wolf-Dietrich von	182, 190 17-20 96
Itzel, Peter	156
Ivancevic, Lazar	211
Iversen, Stein	216
Ivo, Malte	147, 153 39-20 12

J

Jacob, Doris	396 39-51 98
Jacob, Roland	184, 198
Jacobi, Günther H.	211
Jacobi, Ulrike	386
Jacobs, Heribert	29 39-23 45
Jacobs-Henkel,	(072 74)
Caroline	475, 478 5 08-3 67
Jacoby, Wolfgang	457, 459 39-32 23
Jäckel, Michael	274, 277, 280 39-47 05
Jäckl, Barbara	305 39-22 83
Jäger, Peter	254
Jäger, Urte	180
Jähnchen, Eberhard	211
Jähnichen, Eyke	42
Jaenicke, Ruprecht	25, 98, 100,
.....	395, 397, 398
Jage, Brigitte	177, 198
Jage, Jürgen	177, 186 17-72 73
Jagiela, Christoph	414, 419 39-44 41
Jagoutz, Emil	461
Jagtiani, Ursula	386
Jahn, Bernhard	175, 198
Jahnel, C.	98
Jahren-Dechent, Willi	175, 191 39-57 93
Janik, Dieter	17, 100, 105, 39-44 45
.....	336, 340, 343
Janik, Ralph	177, 198 17-71 75
Jansen, Carola	481
Jansen, Nils	413, 419 39-32 22
Jantzen, Jan-Peter	217
Jastrow, Holger	174, 198 39-46 17
Jebens, Holger	274, 278, 282 39-33 49
Jeck, Stephan	279, 282 39-32 20
Jekeli, Lotte	525
Jellinghaus, Wilfried	211, 255
Jendrysiak, Udo	179, 198
Jennewein, Hans-Michael	211
Jennewein, Peter	396, 400 39-58 20
Jensen, Hans-Jürgen	305, 310 39-27 59
Jensen, Jesper Feldthusen	414, 419 39-23 80
Jiménez-Klingberg,	17-32 18
Carlos Luis	38, 198 -22 63
Job, Gudrun	184, 198
Jochem, Martin	64
Jochum, Christoph	38, 198 17-32 14
Jochum, E.	255
Johannesen, Jes	440, 444 39-29 85
Johanson, Lars	342, 343 39-27 79
.....	-34 00
John, Hans-Dieter	178, 198 17-73 07
Joisten, Karen	263 39-27 88

Jonas, Daniel.....	175, 198	17-31 28	Kallen, Karl-Josef.....	179, 198	
Jonas, Jörg.....	182, 198		Kaller, Paul.....	151	39-21 35
Jonas, Ulrich.....	413, 419	39-53 95	Kalpakidou, Anastasia.....	476, 478	(072 74)
Jork, Kirstin.....	439, 444	39-42 88		508-116
Jorzik, Uta.....	414, 419	39-24 48	Kaltenborn, Harald.....	178, 198	
Jost, B.	178		Kaltwasser, Uta.....	527	
Jost, Linde.....	336, 342, 345	39-44 51	Kamiar-Gilani, Roja.....	178, 198	
Juchems, E.	181, 198		Kamin, Wolfgang.....	181, 198	
Jüngst, Bodo-Knut.....	172, 180,	17-73 28	Kamlah, Ehrhard.....	139	
.....	186, 541		Kampf, Karola.....	27, 45	39-29 02
Jüngst, Heike.....	116	39-21 77	Kandler, Otto.....	456, 458, 459	39-27 71
Jürgen-Fischer, Klaus.....	517, 518	39-21 25	Kann, Peter.....	180, 198	
Jürgens, Hans Wilhelm.....	445		Kanter, B.	183	
Jung, Detlev.....	176, 198	17-32 02	Kany, Roland.....	128, 130	39-27 42
Jung, Dirk.....	180, 198		Kanzler, Stephan.....	179, 198	
Jung, Helmut.....	211		Kapanen, Tuija.....	325	
Jung, Joachim.....	385, 388	39-28 28	Kappel, Kai.....	336, 341, 345	39-28 95
Jung, Karsten.....	413, 419	39-25 78	Kappey, Fritz.....	211	
Jung, Klaus.....	60, 186, 539, 551	39-35 87	Kappler, Isabel.....	552	
Jung, Maritta.....	253		Kapsias, Ingeborg.....	21	
Jung, Michael.....	527		Karbowski, Alfred.....	182, 198	
Jung, S.	175	17-32 25	Kargl, Herbert.....	146, 150	39-27 34
Jung-Hofmann, Christina.....	305, 308	39-47 53	Kaspar-König, Walter.....	182, 198	
Junge, Christian.....	22		Kasper, Andreas.....	414, 419	39-41 20
Junginger, Theodor.....	182, 186, 256	17-72 91	Kauczor, Hans-Ulrich.....	178, 198	
Junglas, Mario.....	40		Kaufhold, Anne.....	263	
Jungmann, Dominique.....	440, 444	39-43 54	Kaufmann, Achim.....	527	
Junker, Klaus.....	336, 337, 341, 344	39-22 20	Kaufmann, Gisela.....	306	39-38 16
Juris, Michael.....	279, 282	39-26 22	Kaufmann, H.	24, 253	
.....		-51 23	Kaufmann, Heinz.....	28	17-27 42
Just, Michael.....	217		Kaufmann, Ludwig.....	31	39-23 07
			Kaufmann, Thomas.....	177, 198	
K			Kaul, Markus.....	175, 198	17-31 44
Kabuß, Eva-Maria.....	396, 400	39-53 69	Kaul-von Bohr, Angelika.....	305	39-47 55
Kadereit, Joachim W.....	439, 442	39-37 55	Kaupe, Guido.....	153	39-20 86
Kämmerer, Hermann.....	416		Kaymer, Markus.....	441, 444	39-58 44
Kämmerer, Stefan.....	396, 400	39-36 48	Kayser, Friedrich.....	396, 400	39-42 45
Kafai, Fatemeh.....	538	39-35 13	Keber, Wolfgang.....	37	17-32 50
Kafitz, Dieter.....	59, 90, 100,	39-21 73	Keesmann, Ingo.....	456, 458, 459	39-27 21
.....	302, 305, 307	-22 60	Keil, Elke.....	527	
Kahaly, George.....	180, 189	17-68 46	Keil, Kerstin.....	148, 153	39-47 06
Kaina, Bernd.....	177, 186	17-32 46	Keim, Christopher.....	156	
.....		-43 81	Keller, A.	182	
Kaiser, Anne.....	50		Keller, Henning.....	440, 444	39-55 74
Kaiser, Eberhard.....	211		Keller, Verena.....	527	
Kaiser, Hans-Jürgen.....	527		Kellerwessel, Detlev.....	413, 419	39-34 41
Kaiser, Karl-Heinz.....	396, 400	39-58 71	Kelletat, Andreas F.....	472,	(072 74)
Kaiser, Th.....	181, 198		475, 476	5 08-3 24
Kalau, Wolfgang.....	396, 400	39-23 94	Kellner, Roland.....	175, 191	39-58 95
Kalb, Klaus Gero.....	123, 124, 389	39-63 33	Kemkes-Grottenthaler,		
Kalinowsky, Hartmut.....	396, 400	39-59 13	Ariane.....	440, 444	39-41 15
Kalkhof-Rose, Walter.....	16		Kemmeter, Barbara.....	414	39-57 06
			Kempf, Peter.....	211, 254	

Kempski, Oliver.....	183, 186	17-23 73	Kirschner, Peter.....	211	
Kenst, Jürgen.....	137	39-26 02	Kirschnitzki, E.....	176	
Kentner, Rainer.....	177, 198		Kirste, Rudolf.....	413, 414, 416	39-26 06
Kepplinger,.....	19,	39-25 94	Kittler, Hedda.....	258	39-29 17
Hans Mathias.....	278, 279		Klaer, Wendelin.....	18, 458, 459	39-26 94
Kerbeck, Stephan.....	461		Klages, Gerhard.....	395, 398	
Kern, Hildegard.....	32	39-46 48	Klages, Ulrich.....	184, 198	17-30 40
Kern, Martin.....	179, 198, 253		Klapp, F.....	255	
Kern, Thomas.....	177, 198		Klatt, Robert.....	32	39-26 20
Kerscher, Karl-Ludwig.....	481		Kleemann, Peter-Paul.....	177, 189	17-71 68
Kersjes, Wilhelm.....	178, 198		Klehn, Gerlinde.....	254	
Kersting, Friedrich.....	217, 252		Kleiber, Wolfgang.....	21, 305, 307	39-26 11
Kerz, Helmut.....	524	39-36 11	Klein, Anke.....	414, 419	39-58 35
Kerz, Thomas.....	177, 198		Klein, Christoph.....	178, 198	
Kessel, Gerhard.....	183, 198		Klein, Friedrich.....	396, 400	39-58 04
Kesseler-Scheler,.....			Klein, H. H.....	251	
Stefanie.....	181, 198		Klein, Horst.....	31	39-41 31
Kesselmeier, Jürgen.....	98, 100, 445		Klein, Jochen.....	176, 191	17-43 93
Keßler, Lutz.....	218		Klein, Karl-Heinz.....	31	39-26 21
Kestner, Uta.....	440	39-58 43	Klein, Klaus.....	524	39-36 11
Kettenbach, Karl.....	146	39-23 42	Klein, M.....	181	17-71 54
Ketter, Renate.....	128	39-43 00	Klein, Markus.....	277, 282	39-54 76
Ketterer, Ronja.....	90		Klein, Paul.....	186	
Ketterl, Werner.....	186	17-72 46	Klein, Rainer.....	31	39-26 32
Keupp, Lutz.....	155		Klein, Stephanie.....	129, 130	39-27 43
Khaledpour, Cyrus.....	174, 198		Kleinert, Hartmut.....	176, 198	17-31 78
Kiefer, Bernd.....	302, 303, 306, 308	39-38 18	Kleinheisterkamp, Ursula ...	177, 198	17-25 73
Kiefer, Hermann.....	78		Kleinig, Barbara.....	116	39-31 89
Kiefer, Markus.....	527		Kleinke, Holger.....	413, 419	39-46 98
Kiefer, Ursula.....	473, 475	(0 72 74)	Kleinknecht, Konrad ...	101, 395, 398	39-28 93
.....		5 08-3 63	Kleinmann, Louis Theodor.....	16	
Kiefer, Werner.....	415, 419	39-30 61	Klemm, Alfred.....	22, 422	
Kiel, Gertrud.....	413, 419	39-22 84	Klemm, Helmut.....	43	
Kienast, Klaus Heinz.....	180, 198		Klemm, Michael (FB 17).....	389	
Kieninger, Dorothee.....	181, 198		Klemm, Michael (FB 18)....	396, 400	39-36 55
Kilbinger, Heinz.....	171, 172,	17-73 79	Klenk, Hans.....	16	
.....	176, 186, 412		Klepsch, Matthias.....	182, 199	
Kilian-Momm, Agathe.....	156		Kligermann, Eric.....	321, 323	39-27 64
Kim, Dong-Uk.....	116	39-47 45	Klimek, Ludger.....	184, 199	17-26 64
Kimmes, F.....	458	39-43 31	Klingel, Reinhard.....	179, 199	
Kind, Christoph.....	153	39-37 62	Klingenberg, Bernd.....	437, 438,	39-28 73
Kiral, Filiz.....	342, 346	39-27 79	439, 444	
Kiraly, Donald.....	475, 478	(0 72 74)	Klinger, Reiner.....	413, 419	39-38 99
.....		5 08-2 41	Klingler, Michael.....	457, 460	39-34 70
Kirchhoff, Ulrike.....	148, 153	39-47 07	Klingler, Thomas.....	181, 199	
Kirchmayer, Petra.....	277	39-25 68	Klippel, Karl-Friedrich.....	211	
Kirchner, Gerd.....	461		Klitzing, Regine von.....	414, 419	39-34 39
Kirchner, Rainer.....	253		Klöpffer, Walter.....	422	
Kirkpatrick,.....		17-73 01	Kloos, Ferdinand.....	38	17-71 93
Charles James.....	178, 186		Klos, Gerd.....	34	39-23 90
Kirsch, Berthold.....	182, 198		Klotz, Christian.....	90, 305, 308	39-47 53
Kirsch, Delia.....	182, 198		Klüppelberg, Claudia.....	385, 387	39-33 32
Kirsch, Stefan.....	414, 419	39-41 99	Klugius, Norbert.....	29	17-33 17

Kluth, Brigitte	184		Koepsel, Jürgen	321, 323	39-27 64
Knab, E.	551			-32 30
Knapp, Andreas	278, 279	39-31 03	Körper, A.	176	
Knappmann, Jürgen	541		Körner, Jürgen	101, 395, 398	39-32 76
Knapstein,	23,	17-73 10	Köster, Cornelia	116	39-31 89
Paul-Georg	183, 186		Kohl, Beate	415, 419	39-34 08
Knauer, Wolfram	527		Kohl, Hanne	263	
Knick, Bernhard	211		Kohl, Karl-Heinz	274, 278, 279	39-27 98
Knobloch, Stefan	127, 129	39-27 43	Kohl, Klaus	30	39-41 11
Knoche, Maren	414, 419	39-31 37	Kohler, Birgid	184, 199	
Knoche-Wendel, Elfriede	518	39-21 27	Kohler, Dirk	37	17-35 99
Knöck, Albert	29	39-41 42	Kohlmann, Carl-Walter	279, 280	39-24 84
Knoke, Holger	455, 457, 460	39-37 71	Kohlmayer, Rainer	478	
Knoll, Wolfgang	23, 97, 402	39-30 67	Kohlmayer, Reiner	474, 475	
Knolle, Percy	179, 199		Kohz, S.	370	39-33 92
Knoob, Peter Heinrich	28		Kokich, Jan	527	
Knop, Jürgen	97, 181, 186, 256	17-71 12	Kolb, Johanna	23	17-31 68
Knorre, Iris	276, 278	39-24 43	Kolbe, Karin	180, 199	17-25 81
.....		-33 73	Kolesch, Doris	306, 310	39-37 83
Knorst, Marli Maria	180, 199		Koll-Brehm, Susanne	527	
Knoth, Joachim	150	39-24 13	Koller, Siegfried	186	
Knoth-Weiler, Claudia	28	39-22 03	Kolling-Pfeil, Joan	183, 199	
Knuf, Markus	181, 199		Kollmannsperger, Martina	153	39-30 31
Knußmann, D.	182		Kolshorn, Heinz	413, 419	39-43 81
Knuth, Alexander	99, 211		Koltai, Johannes Ladislaus	211	
Kob, Walter	395, 399	39-36 41	Koltermann, Rainer	445	
Kobro, Georg	475, 478	(0 72 74)	Komanns, Aribert	199	17-32 18
.....		5 08-3 64		-22 63
Kobus, Andrea	258	39-29 73	Konder, Peter Paul	17, 385, 387	39-28 30
Koch, Anja	177, 199		Koneffke, Ulrich	527	
Koch, B.	251		Konerding, Moritz	174, 187	39-25 49
Koch, Christine	153	39-54 42	Konietzko, Johannes	172, 176, 187	17-32 33
Koch, Hans-Jörg	156		Kont, Mehmet Sait	481	
Koch, Jan Oliver	176, 199		Konzen, Horst	60, 146	39-25 60
Koch, K.	95	39-26 44		-34 31
Koch, Michael	527		Kopf, Irmgard	472	
Koch-Brandt, Claudia	414, 416	39-38 30	Kopp, Helmut	179, 199	
Koch Osb, Liobgid	527		Kopper	251	
Köberle, Barbara	340, 346	39-47 56	Kopper, Joachim	18, 259, 261	39-27 90
Koebner, Thomas	100, 306, 307	39-38 17	Kopper-Reifenberg,	263	
Kögel, Pia	182, 199		Koppitz, Hans-Joachim	371, 372	
Koelsch, Bernhard	179, 199		Korn, Hermann	35	39-58 84
Köhler, Jürgen	181, 199		Korn, Ralf	385, 388	39-36 02
Köllermann, Manfred	211		Kornrumpf, Hans-Jürgen	342, 346	
König, Benno	208		Korting, Günter W.	187	17-29 10
Koenig, Christian	150	39-34 53	Kossler, Matthias	263	39-42 19
König, Dieter	458, 460	39-44 92	Kost, Jürgen	305, 308	39-47 49
König, Günter	518	39-21 29	Kosuch, Joachim	553	
König, Hans	422		Kottmann, Alois	527	
König, Markus	123, 124	39-63 07	Kotzian, Gisela	38	17-72 09
König, Rainer	153	39-20 52		-29 36
Königstein, R.	255		Kraemer, Christiane	441, 444	39-57 48
Köpke, Lutz	101, 395, 398	39-28 94	Krämer, D.	177	

- Krämer, Dagmar 541
 Krämer, Guido 413, 419 39-44 41
 Krämer, Ingrid 439 39-26 88
 Krämer, Irene 38 17-72 09
 -29 36
 Krämer, Martine 20
 Krämer, Peter 414, 419 39-43 13
 Krämer, Reinhard 375
 Krämer, U. 177 17-71 17
 Krämer, Werner 131
 Krämer, Wolfgang 181, 414, 419 39-52 55
 Krämer, Wolfram 199
 Kräßig, Hans Christoph 279, 282 39-30 95
 Kraft, Alfons 21, 150 39-22 10
 Kraft, Joachim 97, 184, 185, 187 39-26 54
 Krahn, Volker 174, 199 39-22 40
 Kramer, Ursula 371, 373 39-22 59
 Krams, Peter 525
 Krappe, Udo 413, 419 39-44 31
 Kratz, Jens Volker 411, 413, 416 39-57 04
 Kratz, Karl-Ludwig 413, 417 39-58 92
 Kratz, Thomas 123, 124 39-63 29
 Krauch, Carl Heinrich 422
 Kraus, Barbara 481
 Kraus, Werner 217
 Krause, Cora 414, 419 39-46 39
 Krause, Dieter 402
 Krause, Marc 182, 199
 Krause, Ulrike 440, 444 39-41 47
 Krauter, Edmund 461
 Krauthauser, Helmut 181, 199
 Krayser, Albert 540 39-54 14
 Krebs, Rainer 59
 Krebs, Rolf 211
 Krebs, Wolfgang 263
 Kreck, Matthias 385, 387 39-28 32
 Kreidel, H. J. 397, 400 39-33 08
 Kreiner, Armin 129 39-26 01
 Kreis, Marianne 517 39-21 22
 Kreiskott, Horst 445
 Kreiter, H. 24, 251
 Kreitner, Karl-Friedrich 178, 199
 Krell, Ulrike 371 39-41 71
 -22 59
 Kremer, Gerhard Joseph 211
 Krempel, Friedrich 32 39-25 22
 Krenn, Hilmar 458, 460 39-27 72
 Krenzer, Udo 440, 444 39-31 79
 Kreth, Rüdiger 455, 456, 458, 460 39-44 94
 Kretschmer, Dieter 40
 Kretschmer, Ingo 263
 Kretschmar, Martin 61, 395, 398 39-24 65
 Kreuzer, Hermann 211
 Kreuzburg, Nadia 457 39-44 97
 Kreye, Godehard 415, 419 39-57 36
 Krichbaum, Wolfgang 32 39-26 57
 Krick, Roland 263
 Krick, Ulrike 30 39-33 44
 Krieg, Horst 217
 Krissel, Josef 177, 199
 Kristmannson, G. 475
 Kritsotakis, Konstantin 462 39-28 44
 Křifž, Jaroslav 340, 346 39-28 07
 -49 89
 Kröhler, Bettina 171
 Kröll, Heinz 340, 343
 Krömeke, Marianne 277 39-25 68
 -24 44
 Kröner, Alfred 457, 459 39-21 63
 Krönig, Bernd 211
 Krohne, 275, 39-25 99
 Heinz Walter 278, 279
 Kroker, Eduard 263
 Kroll, Ekkehard 385, 388 39-23 39
 Krollmann, Claudia 29 39-21 39
 -35 39
 Krombach, Gabriela 524, 526
 Kron, Friedrich Wilhelm 18, 59, 39-21 43
 258, 260, 261
 Kron, Jürgen 306, 308 39-52 28
 Kron, Maria 264
 Kron, Stefani 277 39-27 98
 Krone, Wilma 458 39-21 54
 Kropf, Lorenz 476, 478 (072 74)
 508-1 18
 Kropp, Manfred ... 106, 341, 342, 343 39-41 85
 Kroppenber, Inge 153 39-30 57
 Krost, B. 179 17-71 67
 Krüchten, Ulrich van 153 39-31 75
 Krüger, Antje 72, 385, 388 39-36 06
 Krüger, Beate 481
 Krüger, Frank 472, 479 (072 74)
 508-1 48
 Krüger, Gerd 252
 Krüger, Hanfried 140
 Krüger, Henriette 27 39-41 28
 Krüger, R. 252, 253
 Krüger-Jung, I. 251
 Krümpelmann, Justus 150 39-25 58
 Kruczynski, Daniel 183, 199
 Krug, Peter 264
 Krummacher, 39-27 55
 Hans-Henrik 305, 307
 Krummenauer, Frank 179, 199
 Ksenofontov, Vadim 413, 419 39-38 99
 Kubin, Ingrid 150 39-41 91

- Kubischta, Hans 481
- Kuch, Iris 371 39-42 92
- Kuchenbauer, Stephanie 153 39-37 51
- Kuckartz, A. 255
- Küchle, Raphael 182, 199
- Küffmeier, Achim 183, 199
- Küfner, C. 178 17-28 01
- Kühn, Raphael 181, 199
- Kühnreich, Guido 33, 34 39-23 52
- Küllmer, Klaus 182, 199
- Kümmel, Werner F. 172, 176, 187 17-73 55
- Kümmerle, Fritz 187 17-29 92
- Kümmerle, Christa 29 39-21 39
- -35 39
- Kümmerle, Ernst 31 39-41 38
- Künstler, I. 183
- Künzel, Ingrid 39 39-55 51
- Küppers, Gudrun 180, 199
- Kürschner, Martin 527
- Kürten, Monika 455 39-28 55
- Küster, Dieter 321, 324 39-27 68
- Küstner, Ernst 180, 199
- Küstner, Eva 180, 199
- Küther, Jörg 413, 419 39-46 98
- Kuffner, Hans-Dieter 184, 199 17-31 91
- Kugelmann, Dieter 153 39-34 57
- Kuhl, B. 146 39-30 25
- Kuhl, Wolfgang 211
- Kuhn, Roland 440, 444 39-41 49
- Kuip, Heiko v. d. 180, 199
- Kukies, J. 148
- Kullmann, E. 179 17-72 51
- Kumpf, Joachim 414, 419 39-44 43
- Kunczik, Michael 278, 279 39-52 64
- Kunder, Friedemann 527
- Kunkel, Martin 184, 199
- Kunt, Thomas 180, 199
- Kuntz, Michael 305, 310
- Kuntze, Gerhard 264
- Kunz, Andreas 21
- Kunz, Horst 97, 99, 413, 416 39-23 34
- Kunz, Ilonka 33 39-30 97
- Kunz, Maria 38 17-73 21
- Kunz, Roswitha 37 17-72 21
- -25 05
- Kunz, Sylvia 441, 444 39-57 48
- Kunze, Roland 264
- Kupfer, Peter 476, 479 (072 74)
- 5 08-3 77
- Kupferwasser, Leon Iri 179, 199
- Kupper, Hubert 372, 375 39-51 42
- Kupsch-Losereit, Sigrid 475, (072 74)
- 476, 479 5 08-1 37
- Kurock, Werner 182, 191 17-71 13
- Kuroczynski, Wlodzimierz . 182, 199
- Kurz, Gebhard 77, 335, 39-27 86
- 341, 345
- Kurz, Gisela 179, 199
- Kurz, Sabine 176, 199
- Kurz-Gieseler, Stephan 284
- Kurzik-Dumke, Ursula 440, 443 39-52 23
- Kurzke, Hermann 104, 305, 308 39-41 82
- Kurzkow-Quandel, Sabine 34 39-24 87
- Kußmaul, Paul 475, 476, 479 (072 74)
- 5 08-1 37
- Kutzer, Michael 176, 199 17-32 34
- Kutzner, Joachim 173, 178, 187 17-71 25
- ## L
- Lahmar, Hatem 342, 481 39-38 80
- Lamb, Rita 32 39-31 53
- Lamers, Bernhard 61
- Lammers, Birgit 184, 199 17-26 64
- Lammers, Theo 211
- Lamp, Erich 278, 282 39-57 63
- Lampante, L. 253
- Lampert, Günther 319, 320, 39-21 45
- 322, 324 -34 77
- Lamping, Dieter 100, 104, 39-25 43
- 302, 306, 307
- Landwehrmann, Friedrich . 277, 279 39-25 68
- Lang, Elke 174, 191 39-57 88
- Lang, Ilse 527
- Lang, Klaus 211
- Lang, Werner 174, 199 39-57 78
- Lang, Hans-Georg 527
- Langendorf, Heinz 187
- Langer, Karl Heinz 211
- Langguth, Gerd 61
- Langreder, Wilhelm 211
- Lanz, Egon 211
- Latorre, Frederico 177, 199
- Latz, Martin 39, 440 39-44 84
- Laubinger, Hans-Werner 150 39-59 42
- Lauenroth, Karin 260 39-29 18
- Lauer, Heidrun 33 39-33 61
- Laufs, B. 251
- Laun, Sylvia 336, 341, 345 39-28 95
- Lautemann, Clemens 386, 387 39-33 34
- Lauter, Robert 385, 388 39-28 28
- Lauth, Hans-Joachim 277, 282 39-55 72
- Lauth, Werner 397, 400 39-58 06
- Laux, Uwe 138, 140 39-24 79
- Laven, Hannes 442
- Lawer, Günter 40

- Lawson, Alexander Johnston 422
 Leber, Fritz 396, 400 39-36 57
 Lebus, Sonja 414, 419 39-43 13
 Lecher, Bernd 174, 200
 Legler, Bärbel 411 39-22 73
 -53 50
 Lehlbach, Julius 16
 Lehmann, Gudrun 127 39-22 15
 Lehmann, H.-T. 100
 Lehmann, Karl 131
 Lehmann, Reinhard G. 140 39-32 84
 Lehmann, W. D. 253
 Lehmler-Schumacher, Isa 370, 371 39-26 67
 Lehnen, Bernd Rainer 411, 419 39-26 10
 Lehr, Birgit 414, 419 39-29 69
 Lehr, Gabriele 412 39-29 90
 Lehr, Martina 26 39-48 04
 Leibundgut-Maye, 106, 39-27 54
 Annalis 341, 343
 Leicher-Düber, Annegret 200
 Leinböck, Bernd 396, 400 39-36 35
 Leinen, Felix 385, 389 39-33 38
 Leiner, Martin 138, 140 39-34 74
 Leinwohl, Ellen Sue 116 39-21 77
 Leißner, Joachim 183, 200
 Leist, Astrid 413, 420 39-44 17
 Leithoff, Horst 187
 Lemm, Karla 321 39-33 67
 Lemmel, Ernst Martin 212
 Lemster, Thomas 415, 420 39-43 35
 Lenel, Hans Otto 21, 150 39-31 72
 Leng, Judith 479
 Lengsfeld, Markus 200
 Lenhart, Christian 146, 153, 264 39-27 16
 Lenner, Volker 212
 Lennert, Gernot 284 39-27 28
 Lensch, Eckart 181, 200
 Lenz, Gisela 412 39-53 33
 -22 84
 Lenz, Jürgen 212, 252
 Lenz, Klaus 414, 420 39-58 37
 Lenz, Peter 475, 479 (072 74)
 5 08-3 64
 Lenz, W. 252, 253
 Leon, Francisco de 252, 253
 Leßmöllmann, H. 440 39-28 79
 Letzelter, Helga 539, 551 39-35 15
 Letzelter, Manfred 539 39-35 03
 Letzner, Volker 148, 153 39-55 95
 Leuck, Michael 413, 420 39-23 64
 Levy, Haris 526
 Lewinski, Claudia von 527
 Lewinski, Silke von 156
 Ley, Klaus 334, 336, 340, 343 39-29 86
 Ley, Richard 396, 400 39-28 91
 Leyser, Karl-Heinz 177, 200 17-71 75
 Lhotzky, Hannelore 413 39-23 55
 -58 73
 Lhotzky, U. 183
 Li, Ping 325
 Licht, Wolfgang 439, 444 39-26 26
 Lichtenthal, Albrecht 440, 444 39-24 96
 Lichtermann, Dirk 181, 200
 Lichtwald, Klaus 180, 200 17-72 68
 Lieb, Wolfgang 183, 191 17-36 91
 Liebrich, Andreas 179, 200
 Liegerer, Andreas 264
 Liell, Stephanie 517 39-29 04
 Ließern, Roswitha 177, 200
 Lilienthal, Georg 176, 190 17-71 92
 Limbourg, Peter 212, 255
 Lindeman, Vivien 183, 200
 Linder, Karl Peter 474, 475, 476 (072 74)
 5 08-3 45
 Lindert, Erik Jan van 183
 Lindmar, Ruth 218 17-32 45
 Lindner, Inge 275, 279, 282 39-41 45
 Ling, Michael A. 154 39-20 21
 Ling, Peter-Anton 527
 Lingenfelder, Stephanie 184, 200
 Link, Rudolf 284
 Linke, Frank 182, 200
 Linke, Horst 212
 Linn, Jürgen 183, 200
 Lipp, Markus 177, 191 17-30 85
 Lippert, Karl-Ludwig 184, 200 17-24 49
 Lippold, Rainer 179, 200 17-71 43
 Lipps, Beate 218 39-52 90
 Liptay, Wolfgang 413, 416 39-27 07
 Lo Sardo, G. 256
 Loch, Ernst-Gerhard 212
 Lochmann, Martin 538, 541, 39-35 05
 552, 553
 Lochner, L. 254
 Löbbers, Doris 93
 Löffelholz, Konrad 176, 187 17-32 60
 Löffler, Adam W. 518 39-21 28
 Löffler, Thomas 441, 444 39-53 40
 Löhr, Hanns 179, 200
 Löhr, Jost 212
 Löllgen, Herbert 212
 Lönarz, A. 396
 Lörch, Bernhard 181, 200
 Lörincz, Peter 518 39-21 23
 Lösch, Doris 368, 371, 374 39-34 68
 Löw, Jürgen 26, 27, 40 39-23 05

- Löw, Roland 178, 200
 Lofink, Harald 274, 275, 277, 282 39-47 92
 Lohmann, Volker 176, 200
 Lohmeier, Christoph 181, 200
 Lohmeier, Edda 31 39-54 82
 Lohse, Ansgar 179, 191
 Lommel, Hilde M. 325 39-36 96
 Loos, Michael 26, 99, 39-21 01
 172, 175, 187
 Loos-Wildenauer, 39-31 48
 Martina 414, 420
 Lorenz, Joachim 217
 Lorenz, Rudolf 139
 Lorenz, Volkhard 156
 Loritz, Karl-Georg 150 39-22 10
 Lorösch, Dietmar 34 39-21 42
 Loth, Rainer 212
 Lott, Carsten 177, 200
 Lotz, Johannes 180, 200
 Lowack, Klaus 414, 420 39-31 49
 Lowitzsch, Klaus 212, 253
 Lubbers, Klaus 322 39-21 45
 -34 04
 Lucius, Wulf D. von 64
 Luckenbach, Reiner 422
 Luckhaupt-Koch, Kornelia .. 177, 200
 Ludwig, Bernd 217
 Ludwig, Marlene 321 39-27 65
 Ludwig, Stefan 413, 420 39-44 31
 Ludwig-Mertin, Ursula 400 39-51 93
 Ludwig-Schäfer, Karsten 554
 Lück, Wolfgang 385, 387 39-33 37
 Lücke, Hartmut 458, 460 39-21 37
 Lücke, Jörg 93, 147, 150 39-33 75
 Lüddens, Hartmut 181, 187 17-33 22
 Lüdecke-Plümer, Sigrid 151 39-20 91
 Lüder, Günther 181, 200
 Lüderwald, Ingo 422
 Lühr, T. 182, 200
 Lührs, Gerold 399 39-58 02
 Lüpnitz, Dieter 437, 438, 439, 443 39-26 27
 Lüst, Reimar 58
 Luetjens, C. Mark 440, 444 39-46 53
 Lüttecke-Sennert, Gisela 370 39-26 67
 Lützenkirchen, Klaus 413, 417 39-53 13
 Luft, Willi 40
 Luitz, Steffen 396, 400 39-36 57
 Luka-Krausgrill, Ursula 279, 282 39-37 07
 Lungu, Theodora 527
 Lustig, Wolfgang 335, 340, 345 39-24 32
 Luthardt, Theodor 255
 Lutterbach, Ralf 415, 420 39-41 16
 Lutz, D. 175 39-57 89
- Lutz, Martin-Arnold 375
 Lux, Markus 42
- ## M
- Maas, Birgit 38 17-44 63
 Maas, Frank 397, 400 39-58 07
 Maass, Fritz 139
 Macchiella, Doris 183, 200
 Machermer, Sabine 23 17-27 74
 Macher, Edwin 40 39-24 25
 Machmerth, R. 175, 200
 Madani, Muna 184, 200
 Madel, Waldemar 445
 Madjidi, Abbas 189
 Madler, Ch. 251
 Mächtle, Peter 414, 420 39-34 39
 Maelicke, Alfred 174, 187 39-59 11
 -59 12
 Märker, Christian 440, 444 39-46 53
 Maerker, Fred 518 39-21 31
 Mäurer, Markus 175, 200
 Mäusle, E. 255, 256
 Magerl, Walter 174, 200 39-57 15
 Magin, Dieter 518 39-21 31
 Mahling, 105, 368, 369, 39-22 59
 Christoph-Hellmut 371, 372
 Mahlke, Martina 183, 200
 Mahlmeister, Monika 260 39-25 88
 Maidhof, Armin 175, 200 39-57 89
 Maier, Brita 260 39-59 94
 Maier, M. 253
 Maier, Markus 182, 200
 Maier, Martin 123, 124 39-63 36
 Maier, Roland 257, 260, 262 39-29 17
 Maier, Rosemarie 277 39-26 92
 Maier, Rüdiger 184, 191
 Maier, Wolfgang 181, 191 17-21 33
 Majer, Stephan 30 39-37 49
 Makarczyk-Schuster, Ewa 340 39-28 07
 Makowiecki, Ingrid 171, 175 17-73 42
 Makowka, Dieter 30 39-28 03
 Makowski, Thomas 179, 200
 Maldaner, M. 123 39-63 18
 Malkmus, Heidelore 527
 Mallot, Gerhard 397, 401 39-58 02
 Malpeli-Grün, Maria-Grazia 116 39-47 45
 Malsch-Mihm, Brigitte 29 39-21 39
 -35 39
 Mandler, Lutz 527
 Mandrella, Eckhard 109, 284 39-26 60
 Mangold, Constance 175, 200 17-32 09
 Mangold, Walter 519 39-21 30

Mann, Barbara	39	39-55 59	Maur, Rosemarie	527	
.....		-22 80	Maurer, Andreas	414, 420	39-37 09
.....		-23 75	Maurer, Gabriele	371	39-22 59
Mann, Bernd	182, 200		Maurer, Gerd	154	39-20 18
Mann, Klaus	181, 200		Maurer, Jan	172, 184, 191	
Mann, Simona	185, 200		Maus, Eveline	31	39-34 73
Mann, Wolf	183, 187, 256	17-73 60	Maxrath, Diethelm	541	
Mannhardt-Laakmann,			May, Georg	129	
Wilma	181, 200		May, Gerhard	21, 138, 139	39-23 49
Mantzke, Ursula	177, 200		Mayer, Anna	176, 201	
Mappes, Christoph	183, 200		Mayer, Dieter	305, 309	39-21 73
Mappes, Gerhart	212		Mayer, Eckhard	182, 201	
Maqsud, Nik Mohammed	458, 460	39-28 98	Mayer, Elisabeth	137	39-22 17
Marel, Klaus	274, 277, 282	39-24 41		-41 84
Marg, Nils	200		Mayer, Gerhart	476	
Marhöfer, Dieter	37	17-71 65	Mayer, Günter	96, 138, 139	39-25 45
Maric-Oehler, Walburga	177, 218		Mayer, K.	147	39-20 26
Marin y Presno, Arcali-Rosa	481		Mayer, Lothar	527	
Markiefka, U.	184, 200		Mayer, Magdalen	475, 479	(0 72 74)
Markl, Jürgen	97, 437,	39-23 14		5 08-2 34
.....	438, 439, 442		Mayer-Popken, Ottfried	176, 201	17-31 19
Markwick, Virginia	552		Mayet, Werner	179, 190	
Martau, Thomas	440, 444	39-42 82	McKenney, Thomas	372, 374	39-51 42
Martens, Jochen	61, 439, 442	39-26 75		-47 15
Martens, Sigrid	36	17-29 69	Mehlhart, Ulrich	527	
Martin, Christoph	123, 124	39-63 16	Meichel, Johann	340, 344	39-21 99
Martin, Edith	175, 201	17-31 28	Meier, Claudia	336, 337, 341, 344	39-38 75
Martin, Mike	279, 282	39-46 20	Meier, Herbert	97, 413, 416	39-26 05
Marx, Ernst	16		Meigel, Hans-Peter	42, 553	
Marx, Gebhard	396, 401	39-51 52	Meimberg, Rudolf	150	39-25 54
Marx, Heinz	187		Meinardus, Claudia	527	
Marx, Klaus	525		Meinekat, H.	146	39-34 54
Marz, Bernd	27	39-41 28	Meinen, Klaus	212	
de Mas, R.	253		Meinert, Rolf	179, 201	
Maschauer, Martina	151	39-20 64	Meinig, Günter	212	
Maskala, Maria	340, 345	39-49 89	Meisel, Werner	422	39-32 82
Masuch, Bettina	306, 310		Meisinger, Sylvia	259	39-54 03
Matheus, Michael	21, 371, 372	39-22 65	Melchior, Sebastian	183, 201	
Mathiasch, Bernd	413, 420	39-58 85	Mellinghaus-Dowidat, Ursula	481	
Mathies, Sabine	21		Melville, Ralph	21	
Mathy, Helmut	16, 24, 375	39-44 58	Melzer-Voigt, Katrin	340	39-22 49
Mathy, Marcel	279, 282	39-22 44	Mengden, Hans-Jürgen von	212, 254	
Matschiner, Ralf	414, 420		Menge, Peter	184, 201	
Mattenklott, Axel	279, 280	39-28 88	Mengel, Rudolf	422	
Matter-Seibel, Sabina	475, 479		Menger, Hartmut	181, 201	
Mattes, Stefanie	44		Menger, Wolfgang	212	
Matuschek, Herbert	335, 340,	39-51 09	Menke, Henrik	172, 182, 191	
.....	341, 345	-49 89	Menke, Wolfgang	217	
Matuschek-Gundermann, J.	39		Menne-meier, Franz Norbert	306, 307	39-25 43
Matzke, Gudula	180, 201		Menninger, Marion	437, 438	39-28 00
Matzker, Joseph	212		Menz, Astrid	336, 342, 345	39-27 79
Mauer, Dietmar	177, 201		Menzel, Josef Joachim	20, 61,	39-24 33
Maul, Bärbel	260, 262	39-29 73	370, 372	

Menzel, Karola.....	439, 444	39-42 96	Minges, Jürgen	181, 201	
Menzel, Klaus	517, 518	39-21 26	Minnameier, Gerhard.....	154	39-30 20
Menzel, Mechtilde	39	17-30 06	Mirow, Björn	252	
Menzel, Th.	179, 201		Mitra, Subir K.....	397, 401	39-26 35
Menzer, Franz	540, 551	39-35 82		- 37 10
Mergen, Armand	150		Mittler, Elmar	375	
Mergner, Johannes	306, 310		Mitze, Margarethe	178, 191	17-32 68
Merkel, Wolfgang	276, 279	39-31 42	Mludek, M.....	251	
Merl, Brigitte	176	17-73 56	Möhle, Martin	385, 388	39-43 56
Merle, Klaus	123, 124, 398	39-63 01	Möhwald, Helmuth	102, 398,	39-37 70
Merschbächer, G.	255		413, 416	
Mertz, Dieter.....	457, 460	39-28 57	Möller, Bernhard	182, 201	
Merz, Eberhard	183, 191		Möller, Rolf.....	62	
Messing, Manfred	538, 539	39-35 04	Möller-Rehm, Karl-Heinrich	528	
Metoui, Michel.....	322, 324		Möllers, Sabine	341, 346	39-43 98
Metz, Jost.....	254		Mönk, Stefan	177, 201	
Metzger, Ortrud.....	185		Mörbel, Brigitte	305	39-26 15
Metzmann, Ute	178, 201		Mörschel, Matthias.....	182, 201	
Meueler, Erhard	258, 260, 261	39-32 45	Moersig, Wolfgang	182, 201	
Meurer, Andrea	182, 201		Mohr, Elisabeth	33	39-23 12
Meves, Michael.....	212		Mohr, Elke	27, 45	39-25 25
Mewes, Torsten	184, 201		Mohr, Walter	178, 201	
Meyenburg, Walter.....	180, 201	17-39 71	Mohr-Kahaly,	172,	17-24 63
Meyer zum Büschenfelde,	97, 98,	17-72 75	Susanne.....	179, 190	
Karl-Hermann ..	99, 173, 179, 256	-72 76	Moll, Angelika.....	128	39-27 41
Meyer, Gesine	183, 201		Moll, Friedrich	411, 412, 415, 416	39-57 46
Meyer, Günter	458, 459	39-27 01	Mols, Manfred.....	105, 276, 277, 279	39-27 28
.....		-34 46	Molt, Peter.....	462	
Meyer, Jürgen.....	179, 187, 256	17-72 50	Monden, Ilona	476	(0 72 74)
Meyer, Petra.....	306, 308	39-37 83		5 08-1 15
Meyer, Wladimir.....	187		Monks, Paul	475, 479	(0 72 74)
Meyerhoff, Günther.....	413, 416	39-37 09		5 08-1 36
Mezger, Manfred.....	139	39-24 79	Monz, Brigitta	177, 201	
Miceli, Cristina	116	39-47 45	Moormann, J. G.....	255	
Michaelis, Jörg	24, 58,	17-32 52	Moos, Alois	129, 130	39-26 01
.....	179, 187	-73 69	Mork, Günter.....	40	39-21 67
Michaelis, Renate.....	413	39-22 72	Morlok, Karl.....	29	39-29 29
.....		-23 34	Morsches, Bernhard.....	23, 181, 187	17-71 54
Michalski, Christel	334	39-22 46	Mortasawi, Amir	182, 201	
Michel, Diethelm	137, 138, 139	39-26 85	Mosen-Hahn, Ursula	27	17-74 06
Michel-Behnke, Ina.....	181, 201		Mosena, R.	183	
Mieg, Annette.....	38	17-25 06	Mosis, Rudolf.....	128, 130	39-27 44
Miehlke, Klaus.....	212		Moßgraber, Elke	473	
Mihaljevic, Victor	177, 201		Mottrie, Alexandre Marie ...	183, 201	
Mika, Holger.....	217		Mühl, Otto.....	21, 150	39-25 56
Mika-Grüttner, Annette	181, 201		Mühlenbeck, Hildegard	109	39-26 60
Mikus, Rudolf	474, 475,	(0 72 74)		-21 41
.....	476, 479	5 08-1 11	Müllen, Klaus.....	23, 413, 416	39-53 75
Milde, Hans-Joachim	30	39-23 23	Müller, A.	178, 201	
Mildenberger, Peter.....	178, 201		Müller, Andrea	178, 201	
Mildenberger, Udo	154	39-20 85	Müller, Axel	414, 472	39-23 82
Miller, E.	181		Müller, Beatrix	472	(0 72 74)
Minden, Klaus.....	528			5 08-1 03

Müller, Christa 25, 29 39-22 21
 Müller, Christina 177, 201
 Müller, Cornelia 29 39-21 53
 Müller, Dietram 335, 341, 344 39-26 65
 Müller, Doris 123, 284 39-63 21
 Müller, E. 255
 Müller, Ernst Wilhelm ... 66, 278, 280 39-48 13
 Müller, Eva Katrin 475, 479 (072 74)
 508-225
 Müller, Frauke 185, 201
 Müller, Gerd 385, 387 39-33 31
 Müller, Gerhard 187
 Müller, Günter 20, 40
 Müller, H. A. 253
 Müller, Hermann 253
 Müller, Hildegard 181, 201
 Müller, Iris 180, 201
 Müller, Jakob 440, 444 39-42 65
 Müller, Jens 154 39-20 30
 -21 06
 Müller, Jürgen 35 39-35 30
 Müller, Karl-Dieter 154 39-37 74
 Müller, Klaus (FB 03) 150 39-22 29
 Müller, Klaus (FB 19) 413 39-44 40
 Müller, Konstantin 178, 201
 Müller, Lars Peter 182, 201
 Müller, Marion 394 39-44 67
 -22 67
 Müller, Norbert (FB 13) 305
 Müller, Norbert (FB 26) 539, 551 39-44 48
 Müller, Stefan C. 173
 Müller, Thomas 174, 201
 Müller, Tobias 183, 201
 Müller, V. 255
 Müller, W. Robert 375
 Müller, Werner E. G. 18, 175, 187 39-59 10
 Müller-Bardey, Thomas 322, 324 39-38 59
 Müller-Bellingrodt, Thomas 37 17-72 25
 Müller-Elmau, Alexander ... 306, 310
 Müller-Esterl, 174, 39-58 90
 Werner 175, 187
 Müller-Forell, Wibke 178, 191
 Müller-Franken, Johannes 519 39-21 31
 Müller-Gerhard, Norbert 181, 201 17-73 46
 Müller-Klieser, Wolfgang 174, 187 39-57 61
 Müller-Küppers, Evelyn 115 39-31 88
 Müller-Quernheim, Joachim 217
 Müller-Sachse, Ingeborg 528
 Müller-Sachse, Karl Heinz .. 306, 310
 Müller-Siecheneder,
 Florian 181, 201
 Müllner, Klaus 325
 Mülthei, Heinrich 385, 387 39-28 31

Münch, Inge 23 17-71 66
 Münch, Roger 368, 371, 374 39-34 68
 Münch, Stephan 371, 374 39-41 71
 Mündel, Petra 32 39-23 89
 Münker, H.-G. 253
 Münster, Jutta 32 39-31 50
 Müntefering, Horst 37, 173, 179, 187 17-73 09
 179, 187
 Münz, Agathe 370 39-43 33
 Müsch, E. 340 39-28 18
 Munasser, Abu 182, 201
 Mundry, Helga 441 39-26 62
 Mundt-Espín, Christine 340, 344 39-51 18
 Mungen, Anno 371, 374 39-41 71
 Munsteiner, Christine 251
 Muschiol, R. 181 17-71 12
 Muscholl, Erich 187 17-31 70
 Muszinski, 274, 277, 39-27 98
 Heinzarnold 278, 282 -28 70
 Muttray, Axel 176, 201 17-31 21

N

Nadim, Hatem 528
 Naetscher, Manfred 84
 Nafe, Bernhard 179, 201
 Nagel, C. 181, 201
 Nagel, Felix 212
 Nagel, Klaus 212
 Nagel, Petra 201 39-59 79
 Nagel, Rainer 325 39-32 10
 Nagel, Roland 100
 Nagler, Ingrid 33 39-26 82
 Nalenz, Barbara 179, 201
 Nalepa, Renate 128 39-25 47
 Napieralsky, Thomas 554
 Nast, Hanns-Peter 212
 Natzinger, Hans-Willi 30 39-27 83
 Nawrath, Hermann 176, 190 17-72 98
 Nawroth, Thomas 414, 420 39-57 02
 Nazari, Gholamhossein 184, 201 17-30 88
 Nedelmann, Birgitta 277, 280 39-52 70
 Neder, I. 183
 Nedza-Gericke, Eva 519 39-21 28
 Neeb, Rolf 416 39-58 82
 Neff, Jacqy 475, 479
 Neher, Manfred 212
 Nehrbaß, Richard 31 39-25 11
 Nehring, Cornelia 181, 202
 Neidhardt, Axel 414, 420 39-58 34
 Neitzel, Frank 414, 420 39-43 12
 Neitzel, Sönke 371, 374 39-27 76
 Nell, Werner 306, 310 39-25 43

- Nestel, Karljörg 177, 218
- Nett, L. 154 39-32 33
- Neubauer, Franz 109, 264 39-26 60
- Neubauer, Martin 441, 444 39-58 44
- Neubert, Dieter 278, 282 39-59 33
- Neuburger, Steffi 541, 553
- Neufang, Achim 182, 202
- Neufurth, Edelgard 171 39-57 99
- Neugart, Rainer 396, 399 39-26 08
- Neugebauer, Friedrich 123, 124 39-63 57
- Neuhäuser, Heidrun 413 39-24 02
- Neuhann, Thomas 212
- Neuhausen, Reiner 396, 398 39-58 27
- Neuheuser, Gisela 32 39-21 88
- Neumann, Christiane 184, 202
- Neumann, Claudius 413, 420 39-44 08
- Neumann, Kerstin-Luise 306, 308 39-38 18
- Neumann, Markus 177, 202
- Neumann, Swantje 90
- Neumann, Werner 528
- Neumeyer, Christa 440, 442 39-34 19
- Neurath, Markus 179, 202
- Neuse, Werner 16
- Neuser, Heinz 131
- Nickel, Otmar 178, 202 17-26 67
- Nickel, Ralf 181, 202
- Nickisch, Andreas 202
- Nicklas-Görgen, Birgit 440, 444 39-44 24
- Nicodemus, Gerd 148, 154 39-47 03
- Nicolai, Rosemarie 305, 310 39-32 56
- Nicolai, Walter 341, 343 39-26 66
- Niedenthal, Carola 116 39-31 89
- Niedergesäß, Bernhard 264
- Nielaba, Peter 402 39-36 43
- Niem, Christina 306, 308 39-33 64
- Niemczyk, Horst 212
- Niepel, Alexander 31 39-63 38
- Nierhoff, Ansgar 518 39-47 94
- Nießner, Jürgen 528
- Niestrath, Nicola 179, 202
- Nietzel, Margot 116 39-31 89
- Nikitsch, Martina 38 17-44 63
- Nikoley, Beate 456, 457, 458 39-43 73
- Nilges, Paul 284
- Nink, Brigitte 340 39-28 07
- Nitt, Barbara 457 39-22 97
- Nitzschke, A. 180
- Nix, Wilfred 181, 187 17-22 24
- Nixdorff, Uwe 179, 202
- Noack, Eva 342 39-24 38
- Noe, Ulrike 412 39-22 84
- Noelle-Neumann, Elisabeth 278, 280
- Nohr, Donatus 174, 191
- Nolden, U. 538, 539 39-35 16
- Noll, Christoph-Anselm 528
- Nolte, Hans 212
- Noss, Thomas 181, 202
- Nowak, Bernd 179, 202
- Nowak, Werner 284
- Nowicki, Heike 30 39-33 43
- Nüßler, Ulrike 475 (0 72 74)
- 5 08-2 47
- Nunes-Domschke, Christina 340 39-23 60
- ## O
- Ober, Volker 30 39-21 10
- Oberhänsli, Roland 98, 100, 459 39-43 66
- Oberholzer, Katja 178, 202
- Oberländer, Erwin 18, 368, 371, 372 39-28 11
- Obermaier, Sabine 302, 305, 308 39-41 82
- Oberstein, Adrian 178, 202
- Obitz, Peter 415, 420 39-43 34
- Obst, Bernhard 42
- Obst, Ursula 98, 446
- Ochs, Günter 439, 444 39-34 14
- Ochsmann, Randolph 107, 279, 280 39-37 01
- Ockenga, Theodor 212
- Odenthal, Margarete 178, 202
- Oed, Gerti 252
- Oeftering, Heinz 155
- Oehme, Bernd 553
- Oelert, Hellmut 66, 107, 181, 182, 187, 256 17-39 26
- Oeltze, Jörn-Peter 177, 202
- Oertel, Detlef 440, 444 39-29 83
- Oesch, Barbara 177, 202 17-43 76
- Oesch, Franz 97, 98, 99, 177, 187
- Oettinger, W. 255
- Offen, Heinrich 475, 479
- Ogbuihi, Sylvester 177, 191
- Ogunsanwo, Idayat Abosede Morenike 284 39-24 14
- Ohler, Werner 23, 179, 187 17-72 80
- Okonek, Stefan 212
- Okuda, Jun 412, 416 39-37 37
- Olbermann, Manfred 212, 254
- Olbert, Dorothea 213
- Oldenstein, Jürgen 367, 370, 373, 374 39-26 67
- Olert, Jürgen 179, 202
- Omran, Wael 180, 202
- Opel, Heinz von 156

- Opitz, Gerhard 284
 Oppermann, Siegfried A. 457, 460 39-27 33
 Orestano, Fausto 213
 Orf, Brigitte 68 39-49 27
 Orning, Rudolf 21
 Orth, Jaqueline 179, 202
 Orth, S. 177 17-67 55
 Orth, Thomas 179, 202
 Ortseifen, Karl 69, 82, 39-27 67
 319, 320, 321 -32 30
 Osols-Wehden, Irmgard 306, 307 39-51 44
 Ossendorf, Manfred 180, 202
 Osten, Manfred 58
 Oster, Sabine 305, 308 39-32 46
 Ott, Cornelia 439, 444 39-42 83
 Ott, Friedemann 540 39-38 54
 Ott-Weiler, Ursula 528
 Otte, Paul 187
 Otten, Ernst W. 97, 100, 395, 398 39-25 18
 Otto, Eckart 61, 91, 137, 138, 139 39-26 52
 Otto, Edgar 180, 202
 Otto, Gert 139 39-22 86
 Otto, Hildegard 180, 202
 Otto, Mike 178, 202
 Otto, Ralf 91
 Otto, Stephan 177, 202
 Overzier, Claus 213
 Owin, K. 184
- P**
- Pachner, Stephan 552, 553
 Päschke, Bernd 138, 139 39-32 68
 Pagé, Sylvie 306, 310
 Pagel, Anne-Marie 384 39-22 70
 -28 26
 Palacios de Kerstiens, 39-21 77
 Maria Dolores 116
 Palberg, Thomas 396, 401 39-36 26
 Palm, Reinhold 38 17-72 05
 Palme, Branka 335, 336, 340, 345 39-28 08
 Palme, Eckhard 182, 187 17-25 52
 Palmer, Gerlind 181, 202
 Palmer, Michael 175, 202 17-31 28
 Pampus, 274, 39-27 99
 Karl-Heinz 278, 282
 Pangerl, Rosemarie 128 39-27 42
 Panhans, 394, 39-23 02
 Walter-Georg 397, 401
 Panitz, Sonja 116 39-31 89
 Panknin-Schappert, 108, 259, 39-44 22
 Helke 260, 262
 Pannhorst, Wolfgang 461
- Papadopoulos, Christiane 116 39-47 45
 Papadopoulos, 101, 39-59 70
 Nikolas 395, 399
 Paris, Roger 16
 Parma, Vinicio Piero 116 39-47 45
 Pasch, Helma 284 39-24 14
 Paschen, K. 251
 Pascher, Ernst-Walther 179, 202
 Passchier, 39-32 17
 Cornelis Willem 457, 459
 Passler, Gerd 396, 401 39-37 11
 -59 14
 Patt, Walter 264
 Pattberg, Ursula 415 39-43 19
 Patzke, Una 340, 345 39-54 06
 Paul, Ursula 519 39-21 26
 Paul, Wolfgang 396, 401 39-36 44
 Pauli, P. 182 17-28 93
 Paulus, Thomas 553
 Pauly, Irmgard 277 39-26 92
 Payer, Peter 16
 Pecher, Hans Peter 150 39-25 56
 Pechstein, Johannes 213
 Pechtold, Wolfram 154 39-20 45
 Peege, Joachim 150, 260, 261 39-27 16
 Peffekoven, Rolf 148, 150 39-26 17
 Peifer, Karl-Heinz 156
 Peivandi, Ali 182, 202
 Pélégry, Chantal 475, 479 (072 74)
 508-3 56
 Pelizaeus, Ludolf W.G. 370, 374 39-54 04
 Pelster, Herbert 184, 202
 Penner, A. 384 39-26 93
 Pense, Jürgen 456, 458, 459 39-47 60
 Pentz, Martina 77
 Penzes, Laszlo 177, 202 17-27 33
 Peper, Adelheid 528
 Peppel, Dirk 528
 Perl, Jürgen 386, 387 39-28 38
 Perl, Matthias 475, 477 (072 74)
 508-2 53
 Perlick, Christian 415, 420 39-43 46
 Perneczky, Axel 183, 187 17-73 31
 Perner, D. 98, 100
 Perrot, Maryvonne 264
 Persijn, Alexander 481
 Pesch, Wilhelm 130
 Peschel, Christian 180, 190 17-73 94
 Peschlow, Urs 341, 343 39-43 98
 Peter-Conrad, Margret 528
 Peters, Friedolf 213, 254
 Peters, H. 254
 Peters, Jan E. 264

Peters, Malte	179, 202	
Peters, Michael	264	
Petersohn, Franz	187	
Petracic, Bozidar	217, 252	
Petri, Eckhard	213	
Petri, Irmgard	524, 525	39-23 38
Petrowitz, Helma	39	39-26 39
Petry, Franz	175, 202	
Petter, Willi	538, 539, 551	39-35 11
Petutschnigk,	171, 172,	39-25 32
Diethelm	173, 174, 188	
Petzke, Frank	414, 420	39-28 72
Pfaender, Rüdiger	415, 420	39-43 30
Pfaff, Günter	34	39-33 12
Pfannenstiel, Peter	213	
Pfarr, Kristina	368, 371, 374	39-41 71
Pfau, Hans Klaus	445	
Pfeifer-Fukumura, Ursula	413, 417	39-22 84
Pfeiffer, Günther	213	
Pfeiffer, Norbert	172, 183, 191	
Pfeiffer, Peter	437, 438, 441, 444	39-35 42
Pfers, Irmgard	182, 202	
Pfeuffer, Ludwig	422	
Pfirsching, V.	181	
Pfister, Albrecht	385, 387	39-25 38
Pflaum, Michael	415, 420	39-43 08
Pflug, Hans-Joachim	150	39-25 65
Pfoser, Denisia	538	39-35 13
Pfurtscheller, Friedrich	92, 264	39-54 33
Philipp, Michael	213	
Philipp, Rosemarie	458	39-22 94
Philippi, Daniela	375	
Philipps, Annette	439	39-22 99
Picard, Jacques	475, 479	(0 72 74)
.....		5 08-1 18
Picard, Stephan	525	
Pick, Eckhart	150	39-20 42
Piedmont, René	92	
Piepenbring, M.	182	17-72 91
.....		-28 93
Pieper, Wolf-Michael	213	
Piepkorn, Birgit	180, 202	
Pies, Jeanette	185, 202	
Pietreck, Horst	519	39-21 31
Pietsch,	335, 336,	39-27 84
Christian	341, 344	
Pietsch, Michael	175, 202	17-31 53
Pillau, Helmut	303, 306, 309	39-52 28
Piller, Gereon	264	
Pindur, Ulf	96, 412,	39-57 37
.....	414, 415, 416	-57 05
Pinhack, Norbert	553	
Pinnells, Susan	341	39-27 53
Pintz, Gabriele	184, 202	
Piper, Chr.	254	
Pipphardt, Martin	320, 321, 324	39-27 66
Pirke, Karl Martin	213	
Pisano, M.-L.	384	39-26 93
Pistor, Gert	217	
Pistorius, Alexander	184, 202	
Pittenturf, Elke	31	39-23 00
Pitton, Michael	178, 202	
Pitz, Susanne	183, 202	
Plagemann, Hermann	156	
Plaggemeier, Christine	476	(0 72 74)
.....		5 08-3 71
Planz, Konrad	213	
Platen, Hilmar von	100, 458, 459	39-22 94
Platt, Karl-Ludwig	177, 190	17-43 70
Platt, Sabine	154	39-30 69
Paul, H.	180	
Plesniviy, Thomas	420	39-57 00
Plewka, Karin	321, 324	39-51 13
Plummer, Patricia	116, 321	39-38 10
Podlech, Jürgen	176, 202	
Pöllmann, Helmut	371, 374	39-22 59
.....		-43 38
Poensgen, Gisbert	156	
Pörtl, Klaus	474, 475, 477	(0 72 74)
.....		5 08-2 50
Poethke, Hans-Joachim	440, 444	39-44 11
Pötsch-Schneider, Lucia	177, 202	
Poganiuch, Thomas	519	39-21 23
Pohl, Ulrich	174, 188	39-59 44
Pohle, Almut	475, 479	(0 72 74)
.....		5 08-3 44
Pohlentz, Joachim	181, 202	
Polani, Daniel	386, 389	39-36 08
Pollmann, Wolfgang	445	
Pollok, M.	177	17-67 55
Pollow, Kunhard	183, 188	17-72 78
Pommerening, Klaus	179, 389	17-31 06
Popp, Klaus-Jürgen	474, 475, 479	
Poralla, Thomas	213	
Porsch, Udo	181, 202	
Portugall, Wolfgang	528	
Porzelt, Burkard	129, 130	39-24 58
Potterton, C.	174	39-23 61
Powarzynski, Ute	528	
Prange, Reinhild	175, 202	
Prellwitz, Winfried	179, 180, 188	17-71 90
Prescott, Gisa	457	39-44 97
Pressler, Menahem	16	
Preuß, Johannes	458, 459	
Preuss, Torsten	554	39-24 66
Preußner, Paul Rolf	183, 202	

Prigge, Wolfgang-Ulrich 274, 39-34 38
 277, 280
 Prinz, Aloys 17, 43, 150 39-37 80
 Prinz, Annemarie 23 17-72 35
 Prinzing, Günter ... 367, 368, 371, 373 39-27 82
 Prinzing-Monchizadeh, A. 440 39-58 43
 Proff, Jürgen 40
 Pross, Eberhard 213
 Protzer, Ulrike 179, 202
 Prüfer, Diethard 182, 202
 Pruppacher, Hans ... 98, 100, 397, 398 39-28 61
 Przyrembel, Michael 396, 401 39-36 70
 Pucher-Palmer, I. 179 17-72 75
 Püschel, Günter 34 39-59 92
 Pütz, Arnold 284
 Pütz, Ralph 185, 202
 Pütz, Robert 458, 461 39-47 64
 Pullig, Winfried 146, 154 39-26 46
 Puschmann, M. 146 39-30 28
 Putz-Thate, Stefanie 475, 479
 Pyka, Roswitha 27 17-74 06

Q

Quast, Günter 396, 401 39-36 68
 Queisser-Luft, Annette 181, 203
 Querbach, Stefan 183, 203
 Quirin, Eberhard 177, 203

R

Raab, Thomas 151 39-20 32
 Raatz, Volker 39, 472, 475, 479
 Radecke, Gerd 414, 420 39-57 07
 Radke, Wolfgang 414, 420 39-23 80
 Radler, Ferdinand 442 39-26 62
 Radtke, Thorsten 540, 554 39-35 89
 Rätzel, Wilhelm 370, 373
 Rahmer, H. 251
 Rahn, H. 174
 Rammelsberg, Anna 28 39-22 01
 -22 02
 Rammelsberg, Michael 28 39-48 08
 Rapin, Jürgen 177, 203
 Rapp, Maria 176, 203
 Rapp, W. 254
 Raquet, Friederike 184, 203
 Raskin, Gisela 177, 203 17-71 75
 Rasselenberg, Brigitte 108, 524 39-38 78
 Rath, Brigitte 34 39-24 87
 Rathgen, Günther H. 188
 Rathje, Jürgen 475, 479
 Rau, Edgar 34 39-22 12

Rau, Gerhard 213
 Rau-Mann, Dagmar 116 39-31 89
 Rauh, Wolfgang 213, 256
 Rauls, H. 251
 Rausch, Christian 264
 Rausch, Christine 32 39-46 43
 Rauscher, Josef 259, 261 39-27 91
 Rauscher, Matthias 185, 203
 Rebentisch, M. 146 39-22 26
 Reber, Helmut 178, 203
 Rech, Hildegunde 264
 Reckmann, Achim 179, 203
 Reddehase, Matthias J. 175, 188 17-31 54
 Reddig, Dieter 44
 Regentrop, Hans-Jörg 182, 203
 Rehm, Patricia 260 39-24 21
 Reich, Christa 140
 Reich, Hans H. 92
 Reichardt, R. 95 39-26 37
 Reichel, Stefanie 31 39-23 51
 -25 95
 Reichel, Wolfgang 213
 Reichert, Beate 184, 203
 Reichert, Erwin 394, 395, 398 39-27 29
 Reichert, Günter 340, 346
 Reichert, Ingo 553
 Reichert, Manfred 528
 Reichert, T. 184, 203
 Reichling, Peter 146, 151 39-20 81
 Reidl, Ingeborg 254
 Reifenberg, Liesel 255
 Reifenberg, Peter 264
 Reiff, Klaus 177, 203 17-71 75
 Reiling, Erich 519 39-21 31
 Reim, Renate 44
 Reinart, Sylvia 479
 Reinbold, Angelika 30 39-47 76
 Reinboth, Rudolf 442 39-25 24
 Reingardt, Dorothee 528
 Reinhardt, Egon 155
 Reinhardt, H.-D. 95 39-22 08
 Reinhardt, Rotraut 184, 203
 Reinhardt, Sigrid 175, 191 39-57 88
 Reinhardt, Thomas 178, 203
 Reinhardt, Udo 335, 341, 345 39-27 87
 Reinhardt, Waltraud 25, 26, 27 39-24 19
 Reinhart, Alfred 551
 Reinheimer, Manfred 38 17-71 21
 Reinke, Christiane 147 39-42 54
 Reis, Herbert 115, 306, 310 39-42 62
 Reis, M.-L. 146 39-23 63
 Reischmann, Thomas 457, 460 39-28 59
 Reiser, Marius 127, 128, 130 39-27 42



Reisinger, Heinrich.....	40, 44	
Reisner, Klaus	213	
Reißner, Eberhard.....	340, 343	39-28 05
Reiter, Johannes	128, 130	39-25 47
Reiter, Josef.....	16, 19,	39-23 01
	259, 261	-23 04
Reiter, Peter.....	528	
Reiter, Walter	528	
Reitter, Bernd.....	180, 188	17-32 89
Reitz, Gisela.....	34	39-24 01
Reitz, Markus.....	541, 552	
Rellé, Manfred	439, 444	39-34 14
Remmele, Wolfgang.....	213, 255	
Renda,	257, 258,	39-38 13
Ernst-Georg.....	260, 262	
Rendel, Bernhard	528	
Renk, Burghard	396, 401	39-36 58
Renneisen, Ulrich.....	179, 203	
Renner, Susanne S.....	439, 442	39-41 03
Renth, Falk.....	414, 420	39-41 99
Rentrop, Martin.....	175, 191	39-57 87
Repkewitz, Ulrich	154	39-52 49
Resch, Helga	413, 414	39-37 69
Resch, Klaus	183, 203	
Reske, Konrad.....	176, 203	17-71 56
Reske-Kunz, Angelika.....	181, 188	17-32 29
Rettinger, Elmar	21	39-48 27
Reuss, Stefan.....	174, 190	39-32 07
Reuster-Jahn, Uta.....	274, 282	39-24 14
Reuter, Klaus.....	321, 324	39-22 16
Rheinbay, Barbara.....	151	39-27 26
Riccardi, Silvia.....	116	39-51 10
Richter, Annette.....	457, 461	39-22 93
Richter, Gerhard.....	213	
Richter, Michael.....	439, 443	39-31 66
Richter, Renate.....	342, 345	39-38 84
Rick, Thomas.....	553	
Ricker, Reinhart	278, 280	39-59 38
Rickert, Christoph	441	
Rickwardt, Eva-Maria.....	414	39-58 33
Riechelmann, Herbert	184, 203	
Riedel, Christa.....	23	17-32 55
Riedel,	368, 371,	39-28 99
Friedrich Wilhelm.....	373	
Riedel, Stephan	176, 203	
Riedel, Wolfgang.....	69, 322, 323	39-32 96
Rieder, H.....	217	
Rieder, Josef.....	31	39-41 07
Rieder-Nelissen, Christian... 180, 203		
Riedweg, Christoph.....	336, 341, 343	39-21 16
Rieger, Hubert.....	213	
Riehle, H. M.....	178, 203	
Rieker, Olaf.....	178, 203	
Riemann, J.-F.....	253	
Riemer, Sigurd	440, 444	39-42 82
Rienäcker, Jürgen	174, 203	39-32 01
Riepert, Thomas	177, 203	17-26 87
Rimbach, Richard.....	481	
Ring, Klaus	19	
Ring, Uwe	457, 460	39-21 64
Ringel, Ingrid	371, 374	39-44 60
Ringel, Kurt.....	178, 203	
Ringsdorf, Helmut... 58, 59, 413, 416		39-24 02
Rintelen, Clothilde von	203	
Risi, Margot	321	39-21 46
Risi, Sergio	414, 420	39-57 19
Risler, Helmut	442	39-42 69
Rister, Manfred.....	213, 253	
Ritschel, Rudolf.....	335,	39-28 08
	340, 345	-28 07
Ritter, Gebhard	188, 256	
Ritter, H.....	251	
Ritter, Karsten	213	
Rittner,	99,	17-73 87
Christian	177, 188	39-21 18
Ritz, Sieglinde.....	37	17-22 07
Ritzenhofen, Ute.....	321, 324	39-27 64
Rivero Salavert, Nicolas 475, 479		
Rivo, Karoly de	31	39-35 02
Rizk, Sayed Mohamed.....	476, 479	(072 74)
		5 08-1 18
Robinson, David J.....	475, 479	(072 74)
		5 08-1 36
Robison, Olin C.....	16	
Rocha de Oliveira, Helga 178, 203		
Rock, Kerstin	258, 260, 262	39-46 36
Rock, Martin	128, 130	39-26 99
Rockenbauch, Ralf	154	39-41 92
Roeckl, Ernst.....	402	
Rödel, Walter G. 98, 105, 368,		39-44 57
	370, 373, 374	
Röder, Rupert	264	
Roegner, Wolfgang.....	30	39-25 17
Röhr, Ute.....	181, 203	
Röhrig, Ernst.....	528	
Röhrig, Stephanie	33, 50	39-23 12
Römer, Jutta Isabel	475, 479	
Rörig, Jürgen.....	179, 203	
Rösch, Dieter.....	35	39-22 07
Rösch, Marianne	31	39-26 90
Röschke, Joachim.....	181, 191	17-73 63
Rösel, Petr	321, 323	39-32 63
Rösler, Hans Peter	178, 203	
Rogall, Joachim.....	375	
Roggatz, J.....	252	
Roggendorf, Helene.....	27	39-41 28

Roggenhofer, Johannes.....	26, 264	39-21 21	Ruge, Hans	476, 477	(0 72 74)
.....		-23 04		5 08-1 13
Rohleder, Norbert.....	39	17-68 77	Ruiz Garza, Erika	123	39-63 02
Rohleder, Ulrich.....	39	17-35 55	Rumler, Frank.....	182, 203	
Rohr-Weirich, Hannelore	27	17-74 07	Rump, Marlies.....	367	39-28 14
Rohrbeck, G.....	175			-34 22
Rojas de Greissl, Marta.....	117	39-21 77	Rumpelt, Hans-Joachim	213	
Roll, Oliver	396, 401	39-27 20	Rumphorst, Andreas	185, 203	
Rollar, Monika	253		Rumsey, Gisela.....	171	
Rolle, Dietrich.....	321, 322	39-27 65	Runge-Becker, Mechthild.....	44	
Rollinger, Daniela	413, 420	39-53 23	Runhof, Frank	528	
Romer, Franz.....	438, 440, 442	39-28 79	Runkel, Jörg	31	39-41 38
Rompe, Jan Dirk.....	182, 203		Runkel, Martin	182, 191	17-26 62
Rompf, M.....	183	17-73 61	Runkel, Renate	171	17-34 81
Roos, Georg	184, 203		Rupilius, B.	441	
Roos, Sebastian	414, 420	39-23 80	Rupp, Hans Heinrich	21, 151	39-20 71
Rose, Bernd.....	413, 420	39-21 11	Ruppert, Matthias	260, 262	39-48 11
Rose, D. M.	176, 203		Ruppert, Michael.....	34	39-25 21
Rose, Klaus	150	39-47 12	Ruppert, Peter.....	475, 480	(0 72 74)
Rose-John, Stefan.....	179, 188	17-33 63		5 08-1 18
Rosenow, Ute	178, 203		Rupprath, G.....	251	
Rosner, Günther	396, 397, 401	39-58 22	Rupprecht, Hans-Jürgen..	61, 179, 191	17-72 67
Rosniatowski, Gerard	414, 420	39-57 07	Rupprecht, Rainer.....	439, 442	39-26 59
Rosocha, S.	179, 203		Russ, Anja Maria	305, 309	39-47 51
Rossel, Heike	27	39-24 21			
Roßmann, Gabriele,	171	17-31 85			
Rotermund, Erwin.....	100, 305, 307	39-25 75			
Roth, Cornelia.....	325				
Rothausen, Karlheinz	457, 459				
Rothe, Gunter.....	439, 442	39-25 35			
Rothgerber, Karl-Heinz	28	17-30 37			
Rotter, Frank	155				
Rowe, David E.	385, 387	39-28 37			
Ruberg, Uwe	305, 307	39-25 30			
Rude, Jürgen	174, 203	39-34 93			
Rudig, Lothar	182, 203				
Rudigier, Jürgen	213				
Rudolf, Walter.....	150	39-24 12			
Rübelmann, Alexander.....	175, 203				
Rück-Braun, Karola	413, 417	39-24 17			
Rückert, Georg	16				
Rückert, Klaus	213				
Rüde, Barbara	179, 203				
Rüde, Erwin	99, 172, 176, 188	17-72 88			
Rüdel, Lioba	325	39-32 10			
Rüffer, Eberhard.....	474, 475, 479	(0 72 74)			
.....		5 08-1 20			
Rühle, Wolfgang	439, 444	39-34 15			
Rümelin, Andreas.....	178, 203				
Rüßmann, Helmut	385, 387	39-22 69			
Rüttgers, Signe.....	475, 479	(0 72 74)			
.....		5 08-1 36			
Ruffing, Margit	259, 262				

S

Sabbagh, Jamill	462	39-34 03
Sabel, Karl.....	462	
Sach, Petra.....	413	39-53 21
Sachsse, Walter.....	441, 442	39-57 25
Sack, Ulrich.....	203	
Sältzer, Heiko	181, 203	
Sänger, Astrid	33	39-29 01
Saggau, W.	253	
Salerno, Andreina	481	
Sallmann, Klaus	341, 343	39-27 85
Salmuth, Curt Freiherr von	16	
Salnikow, Nikolai	17, 474,	(0 72 74)
.....	475, 477	5 08-3 65
Salnikow-Ritter,		(0 72 74)
Eva-Maria.....	475, 480	5 08-3 64
Saloga, Joachim.....	181, 203	
Salomon, Hermann.....	538, 539, 551	39-35 17
Sancassano, Maria Lucia	528	
Sánchez, Maria-Mercedes ..	475, 480	
Sander, Edmund	39	17-35 50
Sander, Günther.....	258, 260, 262	39-29 75
Sander, Heinz-Georg ..	101, 395, 398	39-36 67
Sander, Helma	39	39-55 52
Sandner, Arno	115	39-26 48
Sandner, Gertrud	115	39-26 48
Sandu, Olga.....	526	

Santos, Antonio Inácio			
de Brito	475, 480		
Sapp, Martin	175, 203	17-73	76
Sartorius, Otto	16		
Saß, Cordula	42	39-48	01
Sass, Heinz	445	39-58	44
Saßmannshausen, Ursula	32	39-37	53
Sattel, Herbert E.	475, 480	(072 74)	
.....		5 08-1	48
Sattelberger, Peter	28	39-52	34
Sattler, Annette	38	17-44	63
Sattler, Dorothea	128, 130	39-26	74
Sattler, Hans-Joachim	415, 420	39-57	29
Sauer, Peter	77		
Sauernheimer, Karlhans ..	61, 148, 151	39-25	59
Saur, Dietrich	413, 420	39-57	21
Saur, Gudrun	180, 203		
Saur, Klaus G.	64		
Sawyer, David	475, 480		
Schaaf, Stefanie	154	39-20	69
Schach, Andreas	462		
Schack, Ursula	278	39-22	50
Schade, Barbara	154	39-20	94
Schade-Busch,	336,	39-24	38
Mechthild	342, 345		
Schadmand-Fischer, Simin ..	178, 204		
Schäck, Ernst	16		
Schäfer, Albrecht	213		
Schäfer, Astrid	185, 204	39-23	16
Schäfer, Christa	528		
Schäfer, Dorothea	375		
Schäfer, Elmar	181, 204		
Schäfer, Hans-Jochen	414, 420	39-57	20
Schäfer, Holger	154	39-20	57
Schäfer, Liselotte	260	39-21	43
Schäfer, Martin	174		
Schäfer, Matthias	178, 204		
Schäfer, Peter	462		
Schäfer, R.	252		
Schäfer, Siegfried	472	(072 74)	
.....		5 08-1	10
Schäfer, Uwe	204		
Schäfer, Winfried	204		
Schäfer-Hohmann, Maria	284		
Schäfer-Weyand, Margit	259	39-29	25
Schaeffer, Burkhard	526		
Schaeffer, Hans-Joachim ..	475, 480		
Schaeffer, Ulrike	528		
Schäffer, U.	183		
Schärf, Christian	305, 308	39-32	46
Schättle-Hug, Siegrid	475, 480		
Schäufele, Wolf-Friedrich ..	138, 140	39-44	79
Schaffner, Paul	279, 282	39-44	03
Schaffnit, Rolf	415, 420	39-43	11
Schaffrath, Michael	183, 204		
Schafft, U.	96	39-26	55
Schamschula, Wolfgang	528		
Schaper, Axel	540, 551, 552, 553	39-35	96
Scharf, Claus	21		
Scharhag, Christina	457	39-28	51
Scharnagel, Susanne	30	39-41	76
Scharnagl, Karin	341	39-22	58
Scharnewski, Estelle	26	39-23	01
.....			-23 04
Schassan, H.-H.	255		
Schaub, Thomas	217		
Schauß, Günther	178, 204		
Schauwecker, Frank	213		
Scheck, Florian	101, 394, 395, 398	39-24	76
Scheel, F.	371	39-52	58
Scheffczyk, Thomas	31	39-63	38
Scheffel, Björn	386, 389	39-32	86
Schega, Wolfgang	213		
Schehler, Bernd	180, 204		
Scheib, Margit	30	39-27	83
Scheiba, Klaus-Jürgen ..	384, 385, 387	39-24	54
Scheicher, Christoph	176, 204	17-21	19
Scheidecker, Markus	178, 204		
Scheidhauer, Gerhard	138, 140	39-31	43
Scheidt, Eberhard	179, 204	17-31	02
Scheidt, Jörg	396, 401	39-36	56
Scheinhardt, Hartwig	480	(072 74)	
.....		5 08-1	20
Schellenberger, Claudia	524, 526	39-35	38
Schenda, Jutta	174, 204		
Schenk, Dietmar	100, 457, 459	39-28	58
Schenk, Klaus-Dieter	38	17-24	82
Schenk-Meuser, Karin	185, 204		
Schenke, Ludger	128, 130	39-27	12
Scherer, Guido	178, 204		
Scherhag, Anton	178, 204		
Scherhag, Hanno	528		
Scherz, Uwe	154	39-55	35
Schick, Thomas	385, 389	39-24	37
Schicketanz, Karl-Heinz	179, 204	17-31	04
Schiel, Carl Heinz	58		
Schier, Johannes	214		
Schiffler, Hedwig	371	39-34	68
Schilcher, Karl	101, 395, 398	39-59	17
Schild, E. O.	16		
Schild, Ulla	274, 275,	39-59	33
.....	277, 278, 282		
Schiliro, V. Renata	117	39-47	45
Schilling, Fritz	214		
Schilling, Klaus von	474,	(072 74)	
.....	475, 480	5 08-3	23

Schilling, Peter-Ernst	397, 401	39-58 17	Schmidt, H.-J.....	251	
Schilling, Rolf	102, 395, 398	39-36 99	Schmidt, Hans-Dieter	214	
Schilson, Arno.....	372, 373	39-24 59	Schmidt, Helga.....	217	
Schimmack, Lothar	204	17-31 18	Schmidt, Helmut	214, 254	
Schinzel, Helmut.....	179, 191		Schmidt, I.....	180	17-72 81
Schirawski, Jan	441, 444	39-35 52	Schmidt, Jürgen Erich.....	305, 307	39-47 50
Schirmacher, Peter	178, 204		Schmidt, Kai-Uwe.....	375	
Schlaad, Helmut.....	414, 420	39-23 80	Schmidt, Klaus	475, 480	(0 72 74)
Schlaak, Jörg.....	179, 204			5 08-2 41
Schlabrendorff, Eva von.....	325		Schmidt, Kurt.....	148, 151	39-42 40
Schlack, Hans Georg	214		Schmidt, Manfred.....	414, 416	39-37 70
Schlau, Wilfried	20, 277, 280	39-27 32	Schmidt, Margit.....	33	39-23 52
Schlechte, Jana.....	180, 204		Schmidt, Paul-Günther	152	39-25 54
Schleef, Udo	386, 389	39-46 56		-32 32
Schlegel, Jens.....	180, 204		Schmidt, Rüdiger-Volker	182, 204	
Schlegel, Sabine.....	181, 191	17-24 88	Schmidt, Sabine.....	34	39-22 12
Schleicher, Harald	518	39-21 27		-33 11
Schleiermacher,		39-28 71	Schmidt, Stefan	44, 389	39-43 61
Engelhard	440, 442		Schmidt, Uwe.....	284	
Schleinkofer, Gerhard	385, 387	39-33 30	Schmidt, Werner.....	519	39-21 31
Schleis, Ekkehard.....	553		Schmidt, Wolfgang.....	214, 254	
Schliephake, Gundel	92		Schmidt-Kittler, Norbert	457, 459	39-23 26
Schlimmer, Stefan	84		Schmidt-Köppler, August	214	
Schlitz, Egbert.....	335, 336, 341, 345	39-31 40	Schmidt-Marttila, E.....	254	
Schlößer, Ralf.....	181, 204		Schmidtberger, U.....	183	17-20 39
Schlosser, M.....	146	39-30 22	Schmied, Ewa	260, 262	39-55 45
Schlotmann, Eva	183, 204		Schmied, G.....	181	17-71 55
Schmahl, Helmut	370, 374	39-54 04	Schmied, Gerhard.....	98, 274,	39-27 97
Schmaltz, Berthold.....	177, 218		277, 280, 282	
Schmelz, Elfriede.....	30	39-51 11	Schmieden, Hartmut.....	396, 399	39-29 33
Schmid, Franz Xaver.....	182		Schmiedt, Walther	182, 204	
Schmid, Friederike.....	396, 401	39-36 42	Schmitt, Angelika.....	439	39-25 33
Schmid, Sigrun.....	274, 278, 282	39-37 48	Schmitt, Annette.....	277, 282	39-54 76
Schmid, Susanne	305	39-55 94	Schmitt, Clemens	179, 204	
Schmidseder, Ralf	214		Schmitt, Eckart.....	154	39-30 18
Schmidt, Anette.....	178, 204		Schmitt, Edgar.....	176, 204	17-32 28
Schmidt, Anne.....	412	39-27 07	Schmitt, Heinz-Josef	180, 191	
Schmidt, Annemarie.....	413	39-27 28	Schmitt, Hermann	34	39-22 55
Schmidt, August-Wilhelm	214		Schmitt, Karl Oskar	35	39-33 22
Schmidt, Bernd	38	17-71 52	Schmitt, Manfred.....	441, 442	39-35 44
Schmidt, Berthold	172, 173,	39-59 22	Schmitt, Margarete.....	256	
.....	175, 188		Schmitt, Peter A.....	475,	(0 72 74)
Schmidt, Burkhard	180, 204		476, 480	5 08-1 37
Schmidt, Carin	412	39-58 97	Schmitt, Robert	35	39-27 13
Schmidt, Carsten	415, 420	39-43 48	Schmitt, Rudolph.....	554	
Schmidt, D.	123	39-63 32	Schmitt, Sigrid.....	21	39-48 27
Schmidt, Dirk.....	21, 155		Schmitt, Volker.....	439, 444	39-42 02
Schmidt, Doris (FB 04).....	181, 204		Schmitt, W.....	251	
Schmidt, Doris (FB 16).....	370	39-44 55	Schmitt, Walter.....	336, 342, 345	39-55 10
Schmidt, Erwin R.....	97, 437,	39-52 24	Schmitt, Wilhelm.....	16	
.....	438, 441, 442		Schmitz, J.....	254	
Schmidt, Franz Xaver.....	204		Schmitz, Josef	130	
Schmidt, Günter.....	389		Schmitz, Michael.....	541	

Schmitz-Nahrath, Martin.....	204		Schollmeyer, Dieter.....	413, 421	39-41 55
Schmitz-Valckenberg, P.....	252			-44 08
Schmolke, Matthias.....	554		Schollmeyer, Kerstin.....	30	39-54 54
Schmuck, Otto.....	284	39-21 50	Scholz, Carmen.....	457	39-28 51
Schmude, Hartmut.....	528		Scholz, Ingrid.....	341	39-22 58
Schmutzler, Frank.....	123, 124	39-63 05	Scholz, Lothar.....	182, 204	
Schnabel, Karl Hans.....	214		Scholz, Sebastian.....	375	
Schnecko, Hans-Werner.....	423		Schopf, Rudolf Ernst.....	181, 189	17-71 08
Schneider, Claus.....	385, 387	39-36 04	Schoser, Gustav.....	445	
Schneider, Elisabeth.....	386	39-36 14	Schott, Erich.....	16	
Schneider, Gertraud.....	253		Schott, N.....	96	39-24 57
Schneider, Hans-Jürgen.....	31	39-54 84	Schrade, A.....	371	39-25 80
Schneider, Hans-Michael.....	214			-34 69
Schneider, Hendrik.....	154	39-20 60	Schramm, Peter.....	172, 181, 189	17-72 59
Schneider, Jürgen.....	154	39-20 19	Schramme, Jürgen.....	440, 443	39-33 79
Schneider, Monika.....	180, 204		Schrank, Ralf.....	441, 444	39-53 42
Schneider, Nicola.....	440, 444	39-24 96	Schranz, Dietmar.....	180, 189	
Schneider, Norbert.....	58		Schrattenholz, Ursula.....	123	39-63 45
Schneider, Peter.....	14, 16,	39-26 60	Schrattenholz-Hammar,		39-59 97
.....	109, 151	-23 29	André.....	175, 191	
Schneider, Peter M.....	177, 204		Schreder, Michael.....	185, 204	
Schneider, Th. (FB 04).....	181		Schreiber.....	72	39-49 11
Schneider, Theodor.....	128, 130	39-26 74	Schreier, Susanne.....	306, 309	39-33 64
Schneider, Thomas (FB 04)...	178, 204		Schreiner, Dorothea.....	30	39-51 11
Schneider, Thomas (FB 13)...	306, 309	39-33 64	Schreiner, K.....	96	39-22 19
Schneider, Thomas (FB 19).....	420	39-46 39	Schrezenmeir, Jürgen.....	93, 214	
Schneider, Ute.....	371, 373, 374	39-34 68	Schriefers, Karl-Heinz.....	214	
Schneider, Uwe H.....	21, 156		Schrodin, Christine.....	264	
Schnell, U.....	179	17-73 95	Schröder, Christian.....	175, 191	39-57 93
Schneller, Folker.....	180, 204		Schröder, Hans-Jürgen.....	384,	39-36 05
Schnepp, E.....	78		386, 389	
Schnettger, Matthias.....	21		Schröder, Heinz-Christoph..	175, 190	39-57 91
Schnieder, Bernhard.....	528		Schröder, Hubert.....	402	
Schnitzspahn, Gerhard.....	138, 140	39-54 11	Schröter, Elisabeth.....	341, 343	39-28 95
Schnorrenberg, Gerd.....	422		Schröter, Susanne.....	284	39-33 49
Schnütgen, Michael.....	179, 204		Schrohe, Renate.....	413	39-22 72
Schölmerich, Paul.....	188			-23 34
Schöler, Rosemarie.....	38	17-24 82	Schubert, Gerhard.....	395, 398	
.....		-29 55	Schubert, Peter.....	439, 444	39-43 42
Schön, L.....	146	39-30 33	Schubert, Roland.....	172, 183, 191	17-21 13
Schoen, Ulrich.....	140		Schuberth, Edgar.....	540, 551,	
Schönberger,.....	171,	17-73 24	552, 553, 554	
Winfried.....	180, 188		Schubnell, Hermann.....	283	
Schönborn, Hartwig.....	214		Schuchardt, Helga.....	62	
Schönefuß, Götz.....	183, 204		Schuchmann, Renate.....	370	39-26 12
Schönenberg, Christa.....	40	39-24 25	Schuck, A.....	182	
Schönhense, Gerhard.....	97, 395, 398	39-36 21	Schué, Edith.....	31	
Schönleben, K.....	253		Schüpferling, Marlise.....	260	39-29 74
Schöpe, Hans-Günther.....	539	39-35 18	Schürmann, Heinz.....	458, 460	39-44 95
Schöpf, Rainer.....	123, 124	39-63 16	Schürmann, Kurt.....	188	
Schofer, Otto.....	217		Schütte, F.-H.....	254	
Scholl, Helmut.....	540, 554	39-35 84	Schütz, Lothar.....	397, 401	39-28 65
Schollmaier, Ursula.....	334	39-22 46	Schütz, Peter.....	414, 421	39-42 87

Schüz, Marianne	117	39-21 77	Schuster, Carl-Johannes	214	
Schuff, Walter	541		Schuster, Stephan	217, 253	
Schug, Kai-Uwe	414, 421	39-57 33	Schuth, Walter	218	
Schuh, Hans-Jürgen.....	384, 385, 387	39-33 40	Schwab, Rainer	178, 205	17-71 15
Schuhmacher, Christine.....	415	39-57 28	Schwab-Opitz, Almut	528	
Schuhmacher, Gisela.....	171	39-59 46	Schwäble, Wilhelm.....	446	39-57 25
Schuhmacher, I.....	178	17-73 71	Schwäglger, Georg	277, 280	39-24 44
Schuhmacher, Monika.....	38	17-71 01	Schwalbach, Matthias.....	154	39-22 24
.....		-73 73	Schwanecke, Ulrich.....	553	
Schuhmacher, Stefan.....	204		Schwantner, Matthias	528	
Schuhmann, R.....	255		Schwarting, Andreas.....	179, 205	
Schuld, Norbert.....	414, 421	39-41 98	Schwarz, Georg.....	284	
Schulenburg,	371,	39-25 80	Schwarz, Manfred	183, 205	17-27 47
Rosamunde Gräfin von der	374		Schwarz, Petra.....	176, 205	17-69 29
Schuler, Christa.....	39			-31 74
Schuler, Manfred.....	525		Schwarz, Wolfgang.....	37	17-22 53
Schuler, Martin.....	180, 204		Schwarzbach, Ralf.....	414, 421	39-57 07
Schulte, Erik	174	39-27 22	Schwarzkopf, Stefanie	528	
Schulte-Wissermann,			Schwarz-Knöck.....	175	17-36 50
Hermann.....	214		Schweden, Franz	178, 205	
Schultes, Klaus.....	414, 421	39-46 39	Schwedt, Herbert.....	20, 306, 307	39-27 57
Schultz, Hartwig	305, 309	39-41 26	Schweikhard, Lutz.....	396, 401	39-59 74
Schultz, Ludolf.....	461	16-2 79	Schweinfurth, Wolfgang	29	39-41 42
Schultz, Michael.....	413, 421	39-53 56	Schweitzer, Friedrich... 137, 138, 139		39-46 78
Schultze, Brigitte.....	18, 98,	39-49 89	Schweitzer, Isabel	205	17-32 18
.....	100, 334,	-28 06		-22 63
.....	340, 341	-51 01	Schwendler, Michael	414, 421	39-29 65
Schulz, Franz	92, 321, 324	39-27 68	Schwenk, Otto G.	274, 277, 282	39-54 35
Schulz, Friedemann.....	528		Schwenn, Oliver.....	183, 205	
Schulz, Gerhard	180, 204		Schwentick, Thomas	386, 389	39-36 03
Schulz, Günter Victor	414, 416	39-31 38	Schweppenhäuser,		39-42 36
Schulz, Rolf Christian	413, 416	39-23 55	Johannes	415, 421	
Schulz, Thomas.....	205		Schwerdt, Angela	182, 205	
Schulz, Volker	214		Schwerdtfeger, F. P.	256	
Schulz-Dobrick,		39-41 12	Schwerdtner, Hans-Georg.....	528	
Burkhard.....	458, 461		Schwertel, Manfred	413, 421	39-44 40
Schulz-Hanke, Wolfgang.....	413, 421	39-53 59	Schwertzel, Kristiane.....	386	39-28 40
Schulze, Fritz W.	321, 323	39-27 66	Schwickert, Axel C.....	152	39-32 05
Schulze, Peter M.	148, 151	39-25 51	Schwickert, Heidi	178, 205	
Schulzen, Petra.....	264		Schwidetzky-Rösing, Ilse	442	39-22 42
Schumacher, Leonhard.....	367,	39-27 51	Schwieder, Bettina.....	184, 205	
.....	370, 373		Schwitalle, Maik	182, 205	
Schumacher, Manfred	28, 29, 60	39-23 03	Schwitzgebel, G.	260	39-24 21
.....		-23 06	Schwöppe, Dirk.....	413, 421	39-44 40
Schumacher, Reinhard.....	180, 188	17-24 45	Schwörer-Kohl, Gretel	375	
Schumacher, S.....	183		Scotti-Rosin, Michael	340, 345	39-28 17
Schumacher-Löffler, Walter	528		Scriba, Albrecht.....	138, 140	39-32 98
Schumann, Siegfried	277, 282	39-54 78	Sczesny, Christoph	152	39-20 92
Schumann-Schmid, Brunhilde....	540	39-35 20	Sebastian, Martin.....	179, 205	
Schunck, Peter	60, 475, 477	(0 72 74)	Seckfort, Helmut	214	
.....		5 08-3 53	Seckler, Karin.....	31	39-22 04
Schunk, Klaus	178, 205			-32 97
Schurzig, Angelika.....	341		Seddigh, Susann	181, 205	

Sedlmeier, Franz	128, 130	39-27 44	Sieben, Gregor.....	414, 421	39-41 98
Seeböhm, Thomas M.....	105, 257,	39-25 27	Siebner, Horst	214, 256	
.....	259, 261		Siegemund, Kerstin	31	39-63 26
Seeger, Gabriela	175, 205		Sieger, Christiane	32	39-24 77
Seelbach, Dieter	319, 320, 322, 323	39-34 78	Siegert, Albrecht	438, 439, 442	39-26 30
Seewald, G.....	174	39-23 61	Siepchen, Hertha	129	39-26 01
Seghers, Anna	16		Sieren, Rolf	528	
Seher, Armin	148, 154	39-27 15	Siever, Holger.....	481	(0 72 74)
Seher, Christian	528			5 08-24
Sehhati-Chafai, Gholam	214		Sievers, Carsten	181, 205	
Seibel, Frank	415, 421	39-43 34	Sievers, Frank.....	32	39-47 95
Seibert, Gerhard	214		Siggemann, Jürgen	27	39-59 59
Seidel, Albrecht	177, 205	17-43 65	Sigismund-Heinsohn, Ingrid	414	39-58 98
Seidel, Elmar.....	525		Sigmund, Günther	217, 256	
Seidl, Christoph.....	178, 205		Sillescu, Hans	61, 412, 413,	39-22 89
Seidl, H. F.....	256		414, 416	
Seifert	552		Silva-Brummel,	335, 336,	39-51 17
Seifert, Erwin	214, 253		Maria Fernanda.....	340, 345	
Seifert, Joachim-Kai.....	182, 205		Simaei, Ursula	340	39-28 16
Seiler, Dieter	253		Simon, Hermann	151	39-22 27
Seim, Gunter	385, 389	39-25 16	Simon, Renate	19	39-22 30
Seitz, Alexander	154	39-20 33	Simon, Thomas	284	
Seitz, Alfred	97, 100, 439, 442	39-44 11	Simon, Werner.....	129, 130	39-37 72
Seitz, Markus	413, 421	39-23 81	Singer, Hans-Rudolf	342, 346,	(0 72 74)
Seitz, Oliver	413, 421	39-53 94	476, 477	5 08-3 70
Seitz, Willi	264		Singer, Hellmut	411, 412,	39-57 16
Seitz, Wolfgang.....	214		414, 416	
Seliger, Annette	29, 30	39-21 90	Singh, Waltraud	129	39-26 73
Seliger, Barbara.....	180, 190	17-33 13	Sinß, K. G.....	254	
Sell, Gerd.....	205	17-27 76	Sireteanu, Ruxandra	445	
Seltmann, Elisabeth.....	171	17-31 80	Skarphéðinsdóttir, Vedis	325	
.....		-34 75	Skonieczny, Paul	16	
.....		-73 86	Slangen, Kerstin	279, 282	39-28 89
Selzer, Hans-Georg	481		Sliwinski, Hans	130	39-33 09
Semmel, Arno	462		Slowinski, Anja	123	39-63 23
Semmel-Griebeler,		39-36 16	Smilde, Peter	457, 461	39-52 25
Thomas.....	386, 389		Smolarski, Regina	180, 205	
Sendero, Bogdan	475, 480	(0 72 74)	Smollich, Helga.....	75	16-45 25
.....		508-364		-45 26
Senges, J.	253		Smolnik, Ulrike.....	279, 282	39-31 05
Senner, Martin.....	371, 374	39-27 76	Snider, Marie-Noelle	481	
Sergl, Hans Georg	184, 188	17-30 24	Socci, Hansi-Marlene	34	39-21 09
Settergren, Pia	154	39-32 69	Sody, R.....	179	17-21 10
Seubert, Sabine	481		Söhngen, Sabine.....	440, 444	39-46 54
Seufert, Rudolf.....	183, 205		Sörös, Elisabeth.....	32	39-26 96
Seuffert, Dieter.....	371	39-34 68	Sözügen, Güzel	44	
Seybold-Epting, W.	251		Sohár, Eva	278	39-93 00
Seyfeddinipur,	172,	17-73 38		-93 01
Nosratollah.....	181, 205		Sollberg, Günther	214	
Shirazi, Homan	152	39-20 15	Sommer, Jürgen.....	415, 421	39-43 30
Sickold, Silvia.....	440, 444	39-41 69	Sonne, Volker	461	
Siebold, Manfred	321, 324	39-44 49	Sonnhof, Udo	214	
.....		-21 46	Sonntag, Ronald	148, 154	39-25 26

Soost, Melita	20	
Sorger, Karin	214	
Soto De Kamann, Silvia	117	39-21 77
Spacek, Vladimir	518	39-21 34
Späth, Walther	39	39-55 56
Spange, Silvia	175, 205	
Spath,	26, 29, 47,	39-58 91
Karl Peter Christian	58, 105	
Speck, Susanne	95, 96	39-25 85
Speckter, Herwin	84	
Spehs, Peter	458, 461	39-44 93
Spessert, Rainer	174, 191	39-37 18
Spiecker, Martin	179, 205	
Spiegel-Barth, G.	183	17-28 75
Spieker, Kyra	519	39-21 30
Spieler, Christian	552	
Spielmann, Mechthild	175, 205	17-31 64
Spiering, Hartmut	413, 421	39-27 03
Spies, Bernhard	306, 307	39-51 43
Spies, Ernst-Dieter	462	
Spieß, Hans Wolfgang ...	23, 102, 423	39-35 23
Spira, Andreas	341, 343	39-23 35
Spitz, Jörg	217, 255	
Spiwoks, Isabella	174, 205	39-46 12
Spork, Marcus	185, 205	
Spranger, Jürgen	23, 180, 188	17-73 25
Sprengard, Karl Anton	17, 106,	39-27 89
.....	259, 261	
Sprenger, Kai-Michael	371, 374	39-54 05
Springer,	90, 274,	39-54 24
Elisabeth	277, 282	
Springer, Klaus-Bernward ...	128, 130	39-33 21
Srinivasan,		
Venkatakrishnan	475, 480	
Staab, Franz	22	39-28 14
Staadn, Ines-Maria	252	
Stachel, Günter	130	
Stadler, Reimund	102, 411,	39-58 73
.....	413, 416	
Stadtmüller, Peter Alexander	525	
Stähr, Peter	179, 205	
Stafford-Frenkel, Jane	117	39-21 77
Stahlmann, Alexandra	440, 445	39-55 74
Stahlschmidt, Michael	214	
Stallmach, Josef	259, 261	
Stalmach, Ulf	413, 421	39-44 46
Stamm, Manfred	423	
Stammer, Andreas	414, 421	39-46 39
Stammer, K.	278	39-25 79
Stanek, Ales	178, 205	
Stange-Appel, Monika	31	39-52 66
Stanzl, Günther	341, 346	
Stapf, Karl	457, 461	39-28 53
Starck, Joachim	156	
Staritz, Martin	214	
Starke, Frank	138, 139	39-24 79
Staude, Ulrich	25, 385, 387	39-28 36
Staudt, Michael	528	
Staudte, Hans-Walter	214	
Staupendahl, Dirk	182, 205	
Steeger, Dieter	215, 539	
Steegmüller, Kurt. W.	215	
Stefanski, Janusz-Maria	528	
Steffen, Hartmut	215	
Steffens, Hans-Peter	176, 205	39-29 58
Steffens, Karl-Heinz	397, 401	39-48 28
Steffens, Rudolf	21, 305, 310	39-63 15
Steffens, Stefan	123, 124	(072 74)
Stehl, Denise	39,	5 08-3 56
.....	475, 480	39-46 43
Steiger, Stefanie	32	
Stein, Eckart	306, 310	39-20 38
Stein, Friedrich A.	152	
Stein, Raimund	183, 205	39-29 12
Stein, Thomas M.	321, 323	
Stein, U.	255	
Stein, Volker	156	
Steinbach, Frank	183, 205	
Steinbach, Manfred	215	
Steinbeck, Anja	152	39-20 39
Steinberg, Pablo	177, 191	
Steinborn, Dieter	284	
Steinbrenner, M.	341	39-22 58
Steiner, Dagmar	306	39-38 16
Steinhardt, Hans Jörg	215	
Steinkönig, Uwe	553	
Steinmann, W.	95	39-25 84
Steinmann, Werner	540, 551	39-37 45
Steitz, Heinrich	139	
Stelzig, Hans Hartmut	215, 254	17-30 77
Stender, Elmar	185, 205	
Stenger, Alfred	528	
Stenger, Heike	413, 421	39-58 86
Stenner, Helga	75	
Stenner, Irmgard	30	39-47 77
Stephan, Gerrit	397, 401	39-58 40
Stephan, Siegfried	218	
Stephanie	321	
Steppan, M.	184, 205	
Steppling, Harald	215	
Stern, Monika	30	39-26 23
Sternberg, Donald Doron ...	183, 205	
Sternheim, Eric	182, 205	
Steutden, Helmut	34	17-33 75
Steyer, Ronald	148, 154	39-37 23
Stillger-Meurer, Petra	386	39-34 67

- Theobald, Matthias 180, 206
 Thews, Anne 180, 206
 Thews, Gerhard 188
 Thews, Michael 152 39-20 63
 Thews, Oliver 174, 206 39-52 09
 Thiel, Josef Franz 278, 284 39-28 70
 Thierbach, Andreas 178, 206
 Thierbach, Jutta 206 17-32 18
 -22 63
 Thierfelder, Karl-Joachim 440, 445 39-41 37
 Thiery, Peter 277, 283 39-55 68
 Thiessen, G. 384 39-26 93
 Thimm, Andreas 103, 109 39-26 60
 -21 41
 Thimm, H.-J. 28 17-31 43
 Thimmel, Andreas 284
 Thömke, Frank 172, 181, 206 17-22 22
 Thoma, Martin 414, 421 39-29 65
 Thomalske, Catherin 181, 206
 Thomann, Klaus-Dieter 176, 17-71 92
 217, 218
 Thomas, Andreas 397, 401 39-29 48
 Thomas, Axel 458, 461 39-44 93
 Thomas, Erhard 442 39-26 78
 Thomas, Joachim 279, 281 39-37 06
 Thomas-Hoffmann, Rosemarie 38 17-42 29
 Thommes, Armin 259, 262 39-27 89
 Thomssen, Henrike 179, 206
 Thümler, Reiner 215
 Thüne, W. 98
 Thürigen, W. 253
 Thüroff, Joachim W. 215
 Thul, Josef 181, 206
 Tiator, Lothar 401 39-36 97
 Tilling, Werner 215
 Tillmann, Georg 146, 148, 151 39-47 01
 Tilly, Michael 138, 140 39-26 41
 Timm, Claus-Johannes 215
 Timmermann, Hans 540 39-37 44
 Tintera, Jaroslav 178, 206
 Tippke, Susanne 181, 206
 Tischbein, Brigitta 123 39-63 34
 Tittel, Klaus 215
 Titze, Andreas 414, 421 39-24 90
 Todt, Gerlinde 279
 Todt, Irene 184 17-72 47
 Todt, Wolfgang 462
 Tönges, Ellen 371 39-27 75
 Tönges, Hans-Josef 264
 Toepel, Tim H. 422
 Töpfer, Klaus 155
 Tonard, Jean-François 475, 480
 Torka, Rainer 476, 482
 Tosstorff, Reiner 371, 374
 Toth-Antal, Katalin 185, 206
 Toussaint, Walter 215
 Trabert, Michael 482
 Trabusch, Markus 306, 309 39-51 44
 Trappen, Stefan 305, 308 39-47 54
 Traud, Gertrud Rosa 148, 154 39-21 15
 Traue, G. 254
 Trauth, Thomas 148, 154 39-51 40
 Trautmann, Norbert 100, 413, 421 39-58 47
 Trautmann, Siegfried 151 39-37 60
 Treber, Jürgen 154 39-20 50
 Treede, Rolf-Detlef 174, 188 39-57 15
 Treese, Norbert 215
 Treichel, Ulrich 179, 206
 Treinen, Franz-Joachim 184, 206 17-30 63
 Tremel, Wolfgang 412, 416 39-51 35
 Tremml, Ingrid 517 39-21 31
 Trense-Hanewald, Almut 371 39-28 12
 Trepp, Leo 140
 Tretter, Theresa 180, 206
 Trinder, Peter 175, 206 17-31 44
 Troeger, Gesine 553
 Trübenbacher, Egon 395, 398 39-24 64
 Trzaskalik, Christoph 151 39-21 38
 -27 25
 Tschiene, Maren 147, 155 39-20 69
 Tuczec, Felix 413, 417 39-44 19
 Tuczec-Graf, Maria 529
 Türk, Matthias 31 39-63 35
 Tung, Karin 123 39-63 08
 Turba, Michael 185, 206
 Turmann, Regina 541
 Tzanova, Irene 178, 206
 Tzschentke, Hans-Georg 36 17-21 76
- ## U
- Udolph, Gerald 441, 445 39-32 93
 Ueberschaer, Bärbel 179, 206
 Uhl, U. 255
 Ulbrich, Holger 415, 421 39-57 36
 Ulitzka, Raimund 182, 206
 Ullmaier, Johannes 305, 309 39-47 54
 Ullmann, Andrew John 180, 206
 Ullrich, Heiner 260, 262 39-55 46
 Ullrich, Oliver 414, 421 39-58 39
 Ulmer, Hans-Volkhart 215, 539 39-35 83
 -35 85
 Umsunst, Egon 43
 Unden, Gottfried 441, 442 39-35 50
 Unger, Klaus 412, 416 39-57 45
 Unger, Matthias 415, 421 39-42 37

- Ungem-Sternberg, Axel von 215
 Ungersböck, Karl 217
 Ungureit, Dagmar 306, 310
 Unruh, Verena 413, 421 39-44 31
 Unverricht, Hubert 20
 Urbach, Hansjörg 422
 Urban, Alexander 519 39-21 27
 Urban, Joachim 441, 445 39-43 28
 Urban, Peter 181, 206
 Urban, Reinhard 172, 177, 188 17-21 79
 Urich, Klaus 442
 Ursinus, Brunhilde 538 39-35 06
 Uslar, Rafael von 370, 373
 Uthmann, Thomas 385, 386, 387 39-36 10
 Uthoff, Dieter 455, 456, 458, 459 39-28 46
- V**
- Vaessen, Patricia 258 39-29 73
 Valerius, Dorothea 264
 Valle, Riitta 473, 474, 475, 480 (072 74) 5 08-1 06
 Van De Weyer, Karl-Heinrich 215
 Van Lindert, Erik Jan 206
 Van Vail, Horn 306
 Vaudiaux, Jacques 16
 Vaupel, Peter 97, 171, 173, 174, 188 39-59 29
 Vebrel, Suzanne 152 39-20 41
 Veen, Hans-Joachim 284 39-26 61
 Vef, Olaf 441, 445 39-32 93
 Veit, G. 177 17-32 40
 Veith, Michael 440, 445 39-29 84
 Veith, Werner H. 305, 307 39-27 61
 Velden, Manfred 284
 Vellenzer-Heintz, Andrea 181, 206
 Velthaus, Gerhard 261 39-49 43
 Ventulett, Karl 529
 Venzlaff, Helga 337, 342, 343 39-27 80 -44 50
 Vest, Peter 19
 Vetre, Oscar 529
 Vetter, Thomas 182, 206
 Viertel, Bruno 445
 Viguier-Löwe, Monique 178, 206 17-71 75
 Vilgis, Thomas A. 402
 Vinke, Rainer 21
 Vinson, Heinz 126 39-59 15
 Visarius, Karsten 306, 310
 Visbeck, Anke 181, 206
 Völkel, Hermann 475, 480 (072 74) 5 08-2 42
- Völkel, Liisa 482
 Völkers, Silke 538 39-35 06
 Vogel, Annemarie 413 39-22 87
 Vogel, G. 175 17-31 26
 Vogel, Günter 264
 Vogel, Hagen 174, 206 39-57 60
 Vogel, Hans-Rüdiger 215
 Vogel, Irmtraud 340 39-47 84
 Vogel, Jochen 182, 206
 Vogel, Stefan 442
 Vogel-Arnoldi, Dieter 28, 44, 64 39-22 01 -22 02
 Vogelgesang, Klaus 518 39-21 24
 Voges, Elke 178, 206
 Voges, Gunther 183, 191 17-23 16
 Vogl, Günther 35 39-22 06
 Vogler, Roswitha 474 (072 74) 5 08-1 21
 Vogt, Brigitte 259 39-27 93
 Vogt, E. 147 39-20 74
 Vogt, Karlheinz 526
 Vogt, Martin 21
 Vogt, Roland 184, 206
 Vogt, Thomas 181, 206
 Vogt, Walter (FB 11) 264
 Vogt, Walter (FB 19) 413, 416 39-23 56
 Voigt, H.-J. 251
 Voigt-Martin, Ingrid G. 414, 421 39-23 47
 Voigtländer, Thomas 179, 206
 Voigtländer, V. 253
 Voit, Hermann 284
 Volk, Christoph 183, 206
 Volk, Eberhard 524, 525
 Volke, Felicitas 372 39-51 42 -47 15
 Volkemer, Rosemarie 322 39-25 41
 Vollenweider, Gerd 439, 445 39-33 52
 Vollet, Matthias 259, 262 39-43 01
 Vollmer, Doris 414, 421 39-46 39
 Vollrath, Lutz 174, 188 39-23 62
 Volp, Rainer 91, 138, 139 39-26 53
 Voß, Rudolf 305, 307 39-32 75
 Vossel, Gerhard 279, 280 39-28 97
 Vosteen, Annette 371, 374
 Voth, Dieter 183, 188 17-73 20
 Vu, Thi Dau 325
- W**
- Wacker, Petra-A. 27, 45, 325 39-27 24
 Wächter, Bernd 178, 206
 Wächter, Sonja 322 39-21 45

Wäßler, Hermann	22, 402		Wanitschke, Roland	171, 172,	17-71 18
Wähdel, Helga	529		179, 188, 256	
Wänke, Heinrich	22, 402		Wanke, Daniel	138, 140	39-32 57
Wäßle, Heinz	445		Wankmüller, Frank	105, 372, 374	39-51 42
Wagenknecht, Alice	413, 421	39-34 63	Warneck, Peter	100, 423	
Wagenmann, W.	24, 251		Warzecha, Heribert	415, 421	39-43 34
Wagner, Andreas	138, 140	39-24 69	Warzecha, Jan-Martin	396, 401	39-36 81
Wagner, Christiane	321	39-44 22	Wasielewski, Eberhard von	216	
Wagner, Christoph	33	39-33 62	Waubert De Puiseau, Rosemi	264	
Wagner, Friedrich	215		Waurick, C.	176	17-73 54
Wagner, Gerda	472	(0 72 74)	Way, Thomas von der	342, 346	39-24 38
.....		5 08-4 05	Weber, A.	279	39-43 16
Wagner, Gerhard	371, 374	39-21 13	Weber, Christoph	152	39-20 49
Wagner, Marlene	23	17-71 38	Weber, Gerald	183, 207	
Wagner, Meike	414		Weber, Hans	442	
Wagner, Rudolf	215, 251		Weber, Harald	38	17-72 11
Wagner, Siegfried	16		Weber, Hermann	369, 370, 373	39-44 64
Wagner, Stephan	179, 206		Weber, Martin	180, 207	
Wagner, Uwe	29	39-35 39	Weber, Max	413, 421	39-52 50
.....		-21 39	Weber, Siegfried	385, 389	39-36 01
Wagner, Wilfried	184, 188	17-31 91	Weber, Wilhelm	341, 346	
Wagner, Wolfgang	24, 183, 206		Wechsler, Ulrich	19	
Wahl, Wolfgang	182, 191		Weckmüller, Cornelia	184, 207	
Wahler, Jaqueline	206		Weege, Cornelia	475, 480	(0 72 74)
Wahlmann,		508-225
Ulrich-Wilhelm	184, 206		Wegener, Gerhard	97, 438,	39-23 15
Wahn, Martina	525		439, 442	
Walcher, Thomas	98, 101,	39-51 96	Wegener, Joachim	185, 207	
.....	396, 398	-51 97	Wegener, Jörg	176, 207	17-31 89
Waldeck, Franz	216		Wegener, Kurt	253	
Walenta, Stefan	174, 207		Wegner, Gerhard	423	39-35 22
Walev, Angela	175, 207		Wehle, C.	183	17-36 91
Walev, Ivan	175, 207	17-31 34	Wehr, Barbara	336, 340, 343	39-44 42
Walgenbach, Siegfried	182, 190		Weickert, Rainer	305, 309	39-41 26
Walker, Ronald	475, 480		Weicksel, Hermann	396, 401	39-22 53
Walkowiak, Wolfgang	396, 401	39-51 65	Weidenbach, Willi	252	
Wallen, Hans	30	39-47 75	Weidig, Ingo	44	
Wallenfang, Thomas	216		Weidlich, Hans Adolf	423	
Wallenstein (Breuer), René	529		Weigand, Hanfried	216, 255	
Walter, Peter	553		Weigand, Herbert	216	
Walter, Rudolf	375	39-22 59	Weigand-Feldmeier, Nicole	39	39-55 51
Walter, Tilo	413, 421	39-58 74		-26 33
Walter, Udo	217, 218		Weigl-Jakobi, Ingeborg	181, 207	
Walther, Birgit	181, 207		Weigmann, Harald	181, 207	
Walther, C.	183	17-72 86	Weikel, Wolfgang	183, 207	
Walther, Gotfried	177, 188	17-73 84	Weil, Bernd	441, 445	39-57 48
Walther, Stefan	123, 124	39-63 09	Weil, Heinz	31	39-25 93
Walz, Peter	216		Weilemann,	23, 98,	17-71 67
Walzl, Beatrix	395	39-43 45	Ludwig Sascha	179, 188	
Wammack, Robert	183, 207		Weiler, Christel	302, 303,	39-38 45
Wand, Norbert	375		306, 309	
Wandel, Eveline	179, 207		Weiler, Norbert	178, 207	
Wangemann, Birgit	178, 207	17-71 55	Weinblum, Dieter	174, 189	39-59 37

Weinert, Franz.....	29	39-22 31	Werner, Konstanze.....	284	
Weinheimer, Christian.....	395, 399	39-59 55	Werner, Oliver.....	439, 445	39-42 53
Weinheimer, Simone.....	321	39-23 57	Wernicke, Wolfgang.....	439, 442	39-31 27
.....		-32 30	Wernitsch, Walter.....	189	
Weinig, Stephan.....	554		Wernz, Cornelia.....	32	39-22 74
Weins, Cornelia.....	277, 283	39-54 76	Werth, Günther.....	395, 398	39-28 83
Weinsheimer, Michael.....	32	39-24 72	Werth, Horst.....	31	39-24 10
Weirich, Hans-Armin.....	155		Wessel-Therhorn, Dörte.....	540, 553	39-37 43
Weis, Christof.....	207		Wessler, Ignatz.....	176, 190	17-73 98
Weis, Günther.....	475, 480	(0 72 74)	Westenfelder, Johannes.....	474,	(0 72 74)
.....		5 08-3 54	475, 480	5 08-1 20
Weis, Hartmut.....	182, 207		Westenfelder-Straub,.....	39,	(0 72 74)
Weise, Kerstin.....	176, 207		Marie-Françoise.....	475, 480	5 08-3 56
Weisner, Boye.....	254, 255		Westenhuber, M.....	183	
Weiß, Bardo.....	128, 130	39-24 60	Westerbarkey, Peter.....	155	39-37 58
Weiß, Birgit.....	321, 324	39-27 64	Westermeier, Thorsten.....	179, 207	17-39 38
Weiss, Jürgen.....	123, 124	39-63 16	Westrich, Edmund.....	261	
Weissenfels, Gerhard.....	372, 374		Wettberg, Gabriela.....	306, 310	39-27 59
Weitzel, Dieter.....	216		Wetter, Friedrich.....	131	
Weitzel, Uta.....	319, 322, 324	39-21 45	Wetter, Günter.....	25, 179, 207	17-71 95
.....		- 34 77	Wettstein, Hermann.....	472	(0 72 74)
Welkoborsky, Hans-Jürgen..	184, 191	17-24 40		5 08-2 15
Weller, Marion.....	475	(0 72 74)	Wetzel, B.....	181	17-28 41
.....		5 08-1 44	Wetzel, Hermann.....	181, 207	
Weller, Ulrich.....	175, 207	17-73 76	Wetzel, P.....	253	
Wellnitz, Paul-Heinrich.....	529		Wetzel, Rüdiger.....	39	39-55 59
Wells, Staphanie.....	324	39-27 64		-51 76
Welt, Rüdiger.....	253		Wetzling, Sharon.....	117	39-21 77
Wemme, Heike.....	181, 207		Wex, S.....	177	17-71 76
Wenda, Klaus.....	182, 189	17-22 86	Weyand, F.....	251	
Wende, Katja.....	184, 207		Weyel, Herman-Hartmut.....	40	
Wendel, Doris.....	257	39-26 16	Wiechert, Horst.....	396, 401	39-25 92
.....		-54 16	Wiedekind, Anke.....	279, 283	39-24 46
Wendel, K.-J.....	277		Wiederhold, Eckart.....	50	39-23 12
Wendling, Peter.....	216		Wiegand, Olav.....	259, 262	39-42 19
Wendt, Arthur Franz Werner.....	529		Wiehl, Norbert.....	413, 421	39-53 17
Wendt, Delia.....	305	39-27 37	Wieland-Schneider,.....		
Wendt, Klaus.....	396, 401	39-28 82	Christa.....	178, 207	
Wengler-Becker, Ulrike.....	178, 207		Wiemann, Volker.....	155	39-20 93
Wenig, Armin.....	34	39-52 15	Wiemer, Claudia.....	117	39-31 89
Weniger, Stefanie.....	155	39-20 43	Wieser, Raimund.....	177, 190	17-30 66
Wenneis, Siegfried.....	39, 123, 124	39-55 51	Wiesmann, Claudia.....	207	
Wentzlaff-Eggebert,.....			Wiesmann, Eva.....	475, 480	
Friedrich-Wilhelm.....	305, 307		Wiesner, Jasmin.....	181, 207	
Werle, Hans.....	151	39-21 35	Wiethoff, Bettina.....	185, 207	17-30 32
Werle, Thomas.....	178, 207		Wilbert, Götz.....	413, 421	39-52 05
Werling, Wilfried.....	44		Wild, Aloysius.....	100, 437,	39-26 88
Wermuth, Nanny.....	93, 107,	39-23 46	438, 439, 442	
.....	278, 280	-24 26	Wild, Claudia.....	32	39-26 57
Werner, Eva-Maria.....	413	39-58 79	Wild, J.....	251	
Werner, Hans Dieter.....	455, 458, 461	39-22 95	Wild-Peters, Lucia.....	439, 445	39-34 14
Werner, Heinz-Peter.....	216		Wilde, Volker.....	462	
Werner, Katja.....	414	39-32 25	Wilhelm, Astrid.....	117, 340	39-28 09

Wilhelm, Christian	100		Witke, Heide	441	39-52 24
Wilhelm, Irmgard	38	17-32 10		-53 46
Wilhelm, Oliver	554		Wittköpper, Marijke	185	
Wilhelm, Paul	397, 401	39-58 50	Wittlinger, Thomas	179, 207	
Wilhelm, Rainer	396, 401	39-51 65	Wittmann, Reinhard	64	
Wilhelmi, Volker	462		Wittstock, Alfred	284	
Wilke, Ingeborg	36	17-29 69	Wittstock, Frank	529	
Wilke, Jürgen	126, 278, 280	39-25 39	Wlosok, Antonie	341, 343	39-22 35
Wilkens, Claudia	183, 207		Wodtke, Angela	475, 480	
Willebrand, Hermann	216		Wöbcke, Manfred	260, 263	39-29 75
Willenberg, Hans	181, 207		Woede, Konrad	264	
Willershausen-Zönnchen,	173,	17-72 46	Woelfel, Thomas	179, 207	
Brita	184, 189		Wölfle, V.	174	
Willersinn, Herbert	16		Wöll	77	39-25 04
Willkens, Silvia	519	39-21 25	Wohlfahrt, Simone	439	39-22 99
Willkop, Eva-Maria	92, 302,	39-27 58	Wohlfarth, Karl Anton	128, 130	39-25 46
.....	306, 309		Wolf, Bardo	155	39-20 14
Willms, L.	178		Wolf, Bernhard A.	414, 416	39-24 91
Wiltinger, Kai	155	39-20 79	Wolf, Christoph	181, 207	
Windrath, Eva	325		Wolf, Eberhard	264	
Wink, Günter	156		Wolf, Heiko	413, 422	39-53 95
Winkhaus, Günter	423		Wolf, Monika	23	17-39 04
Winkler, Jürgen	277, 281	39-54 77	Wolf, Rudolf	178, 189	17-73 77
Winterfeld,	96,	39-43 97	Wolf, Sieglinde	207	17-32 18
Dethard von	341, 343			-22 63
Winterling, Dorothea	341	39-27 79	Wolf, Ulrike	284	
Winterpacht, Andreas	181, 207		Wolff, Hans Peter	189	
Wippermann,			Woll, Ursula	44	
Carl-Friedrich	181, 207		Wollitz, Eduard	526	
Wirbel, Manfred	33	39-24 30	Wolter, Otto	264	
Wirkus, Bernd	541		Wonneberger, Reinhard	140	
Wirth, Anne Dorothea	179, 207		Woodward-Stadtmüller,		
Wirth, Bettina	30, 31	39-25 12	Donna	529	
Wirth, Stefan	180, 191		Worbs, Erika	475, 477	(0 72 74)
Wirtz, Christoph	413, 421	39-23 24		5 08-3 78
Wirtz, Helmut	180, 207		Wortmann, Rüdiger	414, 417	39-42 13
Wischmann, Berno	60, 539, 551		Woschnitza, Claudia	39	17-24 07
Wiskamp, Keiko	325		Wriedt, Markus	21	
Wismar, Jasmine	441, 445	39-53 40	Wriedt, Susanne	184, 207	17-30 40
Wismeth, Johanna	475	(0 72 74)	Wübker, Georg	155	39-20 80
.....		5 08-2 49	Wünsch, Matthias	414, 422	39-24 48
Wissemann, Heinz	340, 343		Würfel, Almut	182, 208	
Wisser, Gregor	178, 207		Würkert, Barbara	264	
Wisser, Richard	258, 259, 261	39-27 88	Wulf-Baldes, S.	146	39-22 23
Wissing, Gerhard	476, 482			-22 25
Wissmann, Hans	138, 139	39-24 55	Wunberg, Tobias	413, 422	39-53 94
Withelm, Angelika	178, 207		Wunderlich, Christof	216	
Witt, Barbara	455	39-22 68	Wunderlich, Sabine	23	
Wittbrodt, Andreas	306, 309	39-51 43	Wurzler, Sabine	397, 401	39-51 02
Wittig, Bianca	179, 207				
Wittig, Frank	27	39-23 69			
Wittig, Tobias	413, 421	39-31 46			
Witting-Müller, Dietgard	306	39-25 43			

Y

Yoshioka, Masaru

P

Z

Zabel, Bernhard.....	99, 180, 189	17-20 20		Ziebritzki, Henning	21, 140	
Zaglauer, Thomas.....	439, 445	39-42 53		Ziegler, Josef Georg.....	130	
Zahn, Lore	397	39-59 68		Ziegler, Susanne	322, 324	39-33 93
.....		-28 68		Ziehl, Marlies	475	(0 72 74)
Zahn, Rudolf K.....	189	39-59 11			5 08-3 42
Zahorka, Daniza.....	185, 208	17-22 11		Zimanowski, Bernd	461	
Zaman, Zaf.....	180, 208			Zimmer, Heinz	279, 281	39-37 03
Zander, Rolf	174, 189	39-59 30		Zimmermann, G.	174	39-59 19
Zanger, Jules	482			Zimmermann, Geert	100,	39-31 57
Zarbock, Heinz.....	526			397, 399	
Zdunkowski, Wilford	100, 395,	39-28 68		Zimmermann, Gerhard	181, 208	
.....	397, 399			Zimmermann, Günter	518	39-21 30
Zecher, Reinhard	259, 263	39-25 44		Zimmermann, Jutta.....	123	39-63 24
Zehnder, Erich.....	92			Zimmermann, Peter	306, 310	
Zehren, Sigrid	117	39-31 89		Zimny, Michael	77	
Zeile, Gerhard	172, 180, 191	17-71 48		Zink, Thomas	279, 283	39-31 04
Zeitnitz, Christian.....	395, 399	39-51 67		Zipfel, Frank.....	306, 309	39-51 43
Zeller, Dieter	342, 343	39-52 20		Zipfel, Johannes	217	
Zeller, Elisabeth	39	17-35 52		Zirkel, Andrea	155	39-20 96
Zeller, Ulrich.....	439, 442	39-51 48		Zitzewitz, Hubertus von.....	178, 208	
Zengerling, Helmut	26, 31	39-63 49		Zöllner, G. O.....	184, 208	
Zentel, Rudolf	413, 416	39-54 22		Zöllner, E. Jürgen.....	14, 174, 189	39-59 36
Zentner, Andrej	184, 208			Zöllner, Inge	117	39-31 89
Zepp, Fred-Philipp	180, 191			Zöllner, Jan.....	182, 208	
Zerbe, Rainer	437, 438, 445	39-25 48		Zohlhörer, Werner.....	19, 147, 151	39-25 54
Zhang, Zhenhuan	476, 481	(0 72 74)		Zolgharnian, Zahra	462	
.....		5 08-3 77		Zoll, Antje	30	39-47 74
Zhu, Yabo.....	325			Zorowka, Patrick G.....	184, 191, 264	
Zhuang, Rugang.....	414, 422	39-23 80		Zotter, Stefanie	553	
Zickgraf, Andrea	413, 422	39-53 77		Zschäbitz, Albrecht.....	174, 191	
Ziebell, Peter	182, 208			Zschäck, U.	178	17-73 05
Ziebertz, Hans-Georg	131			Zschiedrich, Hartmut	216	
				Zuckmayer, Carl.....	16	
				Zwilling, M.	180	17-39 65

BHWA

Der Baufinanzierer
Bank · Bausparkasse · Versicherung

sucht

nebenberufliche

Mitarbeiter

Interessiert? Dann rufen Sie an:

(06131) 23 90 29 oder (06131) 47 46 66

BAUSPAREN · HYPOTHEKEN · LEBENSVERSICHERUNG

Geschäftsstelle Alicenplatz 2-4 · 55116 Mainz

Ihr zuständiger Berater Tel. **23 90 29**

Sachregister

A

- ÄAppO 173
 Abendländische Religionsgeschichte 372, 383
 Abkürzungen 6
 Abrechnungen 34
 Abteilung Biologie für Mediziner 440
 Abteilung für ...
 – Angewandte Molekularbiologie 175
 – Angewandte Toxikologie 177
 – Experimentelle Endokrinologie 183
 – Hygiene 175
 – Innere Medizin mit
 Schwerpunkt Endokrinologie 180
 – Innere Medizin mit
 Schwerpunkt Hämatologie 180
 – Innere Medizin mit
 Schwerpunkt Pneumologie 180
 – Kinderpathologie 178
 – Lehramtskandidaten der Chemie 414
 – Medizinische Psychologie und
 Medizinische Soziologie 175
 – Neuropathologie 178
 – Neuropathologie 176
 Adolf-Todt-Stiftung 62
 Adressenänderungen 45
 Ägyptologie 334, 336, 337
 338, 339, 366
 Ältere Literaturgeschichte 305
 Afrika-Studien 273, 276, 277
 Afrikanische Philologie 273, 274, 275,
 276, 277, 278, 292
 Akademische Lehrkrankenhäuser 250
 Akademisches Auslandsamt 27, 45
 Akademisches Lehrkrankenhaus
 Wiesbaden 232
 Alexander von Humboldt-Stiftung 58
 Allgemein- und Abdominalchirurgie 241
 Allgemeine Botanik 439
 Allgemeine Pathologie 231
 Allgemeine Psychologie 298
 Allgemeine
 Sprachwissenschaft 319, 320, 331
 Allgemeine und Angewandte
 Sprachwissenschaft (FB 23) 484
 Allgemeine und Neuere Geschichte 370
 Allgemeine und Vergleichende 302, 303,
 Literaturwissenschaft 304, 316
 Allgemeiner Bedarf 30
 Allgemeiner Hochschulsport 46
 Allgemeiner Studierenden-Ausschuß 42
 Allgemeiner Studierenden-
 Ausschuß (FB 23) 43, 472
 Allgemeinmedizin 177, 223, 237
 Alte Geschichte 367, 368, 369, 377
 Alte Kirchengeschichte 128
 Alte Kirchengeschichte und Patrologie 132
 Altes Testament (Ev. Theologie) 141
 Altes Testament (Kath. Theologie) 128, 133
 Amerikanistik 319, 320,
 321, 326
 Amerikanistik (FB 23) 472, 489
 Anästhesiologie 228
 Analytische Chemie 412, 424
 Anatomie 219
 Anatomisches Institut 174
 Angewandte Sprach- und
 Kulturwissenschaft – FB 23 472
 Anglistik 319, 320, 321, 326
 Anglistik (FB 23) 472, 489,
 491, 493, 495
 Anorganische Chemie und
 Analytische Chemie 412
 Anorganische und Analytische Chemie 424
 Anrechnung bisher erbrachter
 Studienleistungen 49
 Anthropologie 437, 452
 Antifaschismus-Referat (AStA) 42
 Anwenderbetreuung (ZDV) 123
 Anwendungsbetreuung 31
 Apotheke 38
 Approbationsordnung 173
 Arabisch 365
 Arabisch (FB 23) 473, 511
 Aramäisch 145
 Arbeit – Gesundheit – Umwelt
 (Modellprojekt) 93
 Arbeits- und Sozialmedizin 228
 Arbeits-, Betriebs- und
 Organisationspsychologie 299
 Arbeitsamt 46
 Arbeitsbereich Öffentlichkeitsarbeit 27
 Arbeitsbeschaffungsmaßnahmen 32
 Arbeitskreise 103
 Arbeitsrecht 158
 Arbeitsvermittlung 46
 Arbeitsvorbereitung,
 Instandhaltungsplanung 34
 Archäologie 334, 336, 337,
 338, 339, 360
 Archiv 27
 Archiv für afrikanische Musik 277

Arzt.....	46
AStA.....	42
AStA (FB 23).....	472
Audio- Video- Technik.....	34
Aufbaustudium.....	92, 93
Aufenthalts- und Arbeitserlaubnis.....	46, 49
Aufnahmebeschränkte Studiengänge.....	32
Augenheilkunde.....	245
Augenklinik und Poliklinik.....	183
Ausländer.....	32
Ausländerbeauftragter.....	49, 69
Ausländernotfonds.....	68, 69
Ausländerpädagogik.....	474
Ausländische Studienbewerber.....	27
Ausländische Studierende.....	78
Auslands-Referat (AStA).....	42
Auslandsamt, Akademisches.....	27
Auslandsaufenthalte.....	45, 66
Auslandsstipendien.....	45
Außenreinigung.....	35
Außertarifliche Hilfskräfte.....	31
Auszeichnungen.....	46
Auszubildende.....	32

B

BAföG.....	49, 58
BAföG-Auslandsförderung.....	66
Barbara-Koch-Stiftung.....	62
Barbeihilfe.....	68, 69
Bauangelegenheiten.....	35, 37
Baumaßnahmen.....	35
Beamtenrecht.....	31
Beauftragter für... - die Biologische Sicherheit.....	28
- Tierschutzangelegenheiten.....	28
Beglaubigungen.....	48
Behinderte.....	33, 49, 69
Behindertenreferat (AStA).....	42, 48
Behördenselbstschutz.....	34
Beihilfen.....	49
Belegen.....	48
Belegnachweis.....	48
Beratung ausländischer Studierender/Studienbewerber.....	49
Beratungsmöglichkeiten für Studierende.....	49
Beratungsstelle für studentische Lebensfragen.....	50
Bereich Vorklinik.....	174
Bereichsausschuß... - Klinisch-Theoretische Institute.....	171
- Vorklinik.....	171

Berufsberatung.....	50
Berufungsmittel.....	30
Beschaffungsabteilung.....	30
Beschaffungswesen.....	38
Betriebsärztliche Dienststelle.....	27
Betriebseinheiten.....	27
Betriebswirtschaftslehre.....	146, 147, 164
Beurlaubung.....	50
Bewegungs-/Trainingswissenschaft.....	543
Bewerbung.....	51
Bewirtschaftung der Personalausgaben und Einnahmen.....	29
Bibliographisches Zentrum.....	95
Bildende Kunst - FB 24.....	517
Biochemie.....	430
Biologie - FB 21.....	437
Biologie für Mediziner.....	219, 450
Biologische Sicherheit.....	28
Biomedizinische Technik.....	38
Blinde.....	48
Blutalkoholstelle.....	32
Bodenkunde.....	465
Boehringer-Ingelheim-Stiftung.....	62
Botanik.....	437, 446
Botanischer Garten.....	52, 439
Buchwesen.....	367, 368, 369, 381
Bürowirtschaftslehre (FB 23).....	483
Bund-Länderprogramm.....	67
Bundesausbildungsförderungsgesetz.....	58
Bundesbahn.....	56
Bundeswehrzentral Krankenhaus Koblenz.....	252
Byzantinische Kunstgeschichte.....	363
Byzantinistik.....	367, 368, 369, 371

C

Cafeterien.....	52
Camerata vocale (FB 23).....	472
Caritas.....	50
Carl Duisberg Gesellschaft e.V.....	58
Chemie.....	219, 411, 423
Chemie und Pharmazie - FB 19.....	411
Chinesisch (FB 23).....	473, 513
Chinesisch für Hörer aller Fachbereiche.....	332
Chinesische Sprache und Kultur (FB 23).....	476
Chor (FB 23).....	472
Christliche Archäologie.....	334, 336, 337, 338
und Byzantinische Kunstgeschichte.....	339, 341, 363
Club Georg Forster.....	18

Collegium musicum 108, 524, 536
 Controlling 29
 Cusanuswerk 59

D

DAAD 66
 Darlehen 49, 68, 69
 Datenbankadministration 31
 Datenschutz 26
 Datenverarbeitung 25, 38
 Deutsch 302, 303, 304,
 310, 311, 313
 Deutsch als Fremdsprache 53, 92, 115, 117,
 302, 303, 304, 306, 315
 Deutsch als Fremdsprache (FB 23) 472, 474
 Deutsch-Französischer Sozialausweis 72
 Deutsch-Französisches Hochschulkolleg 18
 Deutsche Forschungsgemeinschaft (DFG) 58
 Deutsche Philologie 302, 303,
 304, 310
 Deutsche Sprachkurse für Ausländer 53
 Deutsche Sprachwissenschaft 305
 Deutsche Volkskunde 302, 303,
 304, 306, 315
 Deutscher Akademischer Austauschdienst 66
 Deutsches Institut 305
 Deutsches Recht für im Ausland
 graduierte Juristen 93, 147
 Dezernat 1 29
 Dezernat 1 (Klinikum) 37
 Dezernat 2 31
 Dezernat 2 (Klinikum) 37
 Dezernat 3 34
 Dezernat 3 (Klinikum) 38
 Dezernat 4 (Klinikum) 38
 Dezernat 5 (Klinikum) 38
 Diagnostik 300
 Dienstreisen 32
 Dienststelle Strahlenschutz 28
 Dienststelle Umwelt- und Arbeitsschutz 29
 Diether von Isenburg-Medaille 16
 Dijon-Büro 27, 108, 259
 Diplom-Dolmetscherin/Dolmetscher 472, 474
 Diplom-Gesang 524
 Diplom-Musiklehrer 524, 529, 533
 Diplom-Orchestermusiker 524, 529, 533
 Diplom-Übersetzerin/Übersetzer 472, 474
 Dissertationsannahme 95
 Dissertationspreis der Vereinigung der
 Freunde der Universität Mainz e. V. 47
 Dogmatik 128, 135
 Dolmetscherin/Dolmetscher 472, 474

Dr. Georg-Scheuing-Stiftung 62
 Dr. juris utriusque
 Karl Feldbausch-Stiftung 64
 Dr. med. Erich und Ella Tancre-Stiftung 62
 Dr.-Horst-Schmidt-Kliniken, Klinikum der
 Landeshauptstadt Wiesbaden 254
 Drama und Theater (Arbeitskreis) 103
 Dritte Welt (Arbeitskreis) 103
 Drittmittel 30
 Druckerei 31

E

Edelsteinforschung 458
 EDV-Abteilung 31
 EDV-Einsatz 34
 Ehrenämter 25
 Ehrenbürgerinnen und -bürger 16
 Ehrensensoren 16
 Einfahrerlaubnis 53
 Einführungsveranstaltungen 54
 Einschreibung 56
 Elektrische Energieversorgung und
 Gebäudeinstallation 34
 Elektronische Datenverarbeitung (EDV) 124
 Elektronische Text- und Datenverarbeitung
 (Informationsverarbeitung) (FB 23) 482
 Elektronisches Medienzentrum 126
 Elektrotechnik 34, 38
 Elementarteilchenphysik bei mittleren und
 hohen Energien (Graduiertenkolleg) 101
 Emil und Paul Müller-Gedächtnisstiftung 64
 Emilie Lemmer-Stiftung 64
 EMZ 126
 Englisch 319, 320, 326
 Englisch für Hörer aller Fachbereiche 119
 Englische Philologie 325
 Englische Sprachwissenschaft 319, 320, 326
 Ensemble-Leitung 533
 Ensemble-Musizieren 531
 Entsorgung und Leittechnik 38
 Entwicklungs- und Pädagogische
 Psychologie 299
 Erasmus-Programm 66, 260, 474
 Ergänzungsprüfungen 77
 Ergänzungsstudium 93, 474
 Ermäßigungen 56
 Ernährung des Menschen
 (Modellprojekt) 93
 Erstsemesterveranstaltungen der
 Fachschaften 56
 Erwachsenenbildung 258
 Erziehungsbeihilfe 58

Erziehungswissenschaftliches Begleitstudium für Lehramtsstudiengänge	257	Feuerlöscheinrichtungen	34
Ethik	134	Feuermelder	34
Ethnographische Studiensammlung	277	Film/Video	517, 520, 522
Ethnologie	273, 274, 275, 276, 278, 290, 291	Filmwissenschaft	302, 303, 304, 306, 318
EU-Programme	27	Finanz und Steuerrecht	158
Evangelische Theologie – FB 02	137	Finanz-Referat (AStA)	42
Evangelisches Stift St. Martin, Koblenz	252	Finanzwesen	38
Evangelisches Studienwerk e.V.	59	Finanzwissenschaft	164
Exkursionen	74	Finnisch für Hörer aller Fachbereiche	332
Exmatrikulation	56	Förderpreis des Landes Rheinland-Pfalz auf dem Gebiet »Behinderte und Arbeitswelt«	46
Experimentelle Zahnheilkunde	185	Förderungs- und Sozialberatung	33, 49
F		Förderungsabteilung	33
Fachbereich 01	127	Förderungsmöglichkeiten	58
Fachbereich 02	137	Förderungsstipendien nach Titel 681 02	26, 67
Fachbereich 03	146	Forschungsangelegenheiten, Grundsatzfragen	29
Fachbereich 04	171	Forschungsförderpreise der Vereinigung der Freunde der Universität Mainz e.V.	47
Fachbereich 11	257	Forschungsförderung	26
Fachbereich 12	273	Forschungsgruppe . . . – »Die Beziehungen zwischen Europa und Lateinamerika«	277
Fachbereich 13	302	– »Die Zukunft der politischen Zusammen- arbeit im Pazifischen Becken«	277
Fachbereich 14	319	Forschungsinstitut . . . – für Wirtschaftspolitik	19
Fachbereich 15	334	– Lesen und Medien	19
Fachbereich 16	367	Forschungszentren	97
Fachbereich 17	384	Fort- und Weiterbildungsverbund	93
Fachbereich 18	394	Fotografie	517, 520, 522
Fachbereich 19	411	Fotolabor	31
Fachbereich 21	437	Französisch	334, 335, 336, 337, 347
Fachbereich 22	455	Französisch (FB 23)	473, 488, 496
Fachbereich 23	472	Französisch für Hörer aller Fachbereiche	120
Fachbereich 24	517	Französische Philologie	337
Fachbereich 25	524	Frauenangelegenheiten	25
Fachbereich 26	538	Frauenbüro	27, 49
Fachbereichsbibliotheken	96	Frauenforschung (Arbeitskreis)	103
Fachbereichsübergreifende wissenschaftliche Einrichtungen	97	FrauenLesben-Referat (AStA)	42
Fachbibliothek Medizin	96	Frauenspezifische Beratung	49
Fachdidaktik des Deutschen	305	Freie Bildende Kunst	92
Fachdidaktik Mathematik	393	Freitisch	68
Fachdidaktik Religion	129	Fremd- und Drittmittel	30
Fächer-Statistik	80	Friedrich-Ebert-Stiftung	59
Fachschaften	56	Friedrich-Naumann-Stiftung	60
Fachschaftsräte	42, 43	Fulbright-Kommission	64
Fahrbereitschaft	28	Fundamentaltheologie	129, 133
Fahrpreisermäßigung	56	Fundbüro	69
Fahrzeugwerkstatt	35		
Ferien	57		
Fernmeldetechnik	34		
Fernsprechanlagen	34		
Feststellungsprüfung	89		

Funkanlagen	34
FWL-Rheinland-Pfalz.....	93

G

Gas-, Wasser-Sanitärinstallation	34
Gasthörer	94
Gastprofessorenhaus	45, 69
Gebäudewarte	35
Geburtshilfe und Frauenkrankheiten	244
Geh- und Sehbehinderte	48
Gemeindepraktika.....	138
Gemeinsame Ausschüsse.....	96
Genetik	437, 451
Geochemie.....	464, 466
Geographie	455, 456, 457, 468
Geographisches Institut	458
Geologie	455, 456, 457, 462, 463, 465
Geophysik.....	455, 456, 457, 465
Geowissenschaften – FB 22.....	455
Germanische Sprachen (FB 23)	485
Germanistik	302, 304
Germanistik (FB 23).....	472
Germanistisches Institut (FB 23).....	472, 475
Gesangbuchforschung (Arbeitskreis).....	103
Geschäftsausschuß.....	25
Geschichte	367, 368, 369, 376
Geschichte der Mathematik und der Naturwissenschaften.....	384, 390, 454
Geschichte der Medizin.....	226
Geschichtliche Hilfswissenschaften.....	367, 369
Geschichtswissenschaft – FB 16.....	367
Gesellschaft der Freunde historisch- ostdeutscher Landes- und Volksforschung in Rheinland-Pfalz e. V.....	20
Gesellschaft für Volkskunde in Rheinland-Pfalz e. V.....	20
GI (FB 23).....	475
Gottesdienste	91
Graduiertenförderung.....	49, 67
Graduiertenkollegs.....	99
Graphik.....	517, 519, 521
Griechisch.....	136, 334, 335, 338, 339, 359
Griechisch für Hörer aller Fachbereiche	359
Griechische Philologie	334, 338
Grünanlagen	35
Gutenberg-Stipendium der Stadt Mainz.....	47, 69

H

Hals-Nasen-Ohren-Heilkunde	246
Hals-Nasen-Ohren-Klinik und Poliklinik	183
Handels- und Wirtschaftsrecht	157
Handelslehrer	138
Hanns-Seidel-Stiftung e. V.	60
Hans-Böckler-Stiftung.....	60
Hausa	293
Haushaltsabteilung	29
Haushaltsanmeldungen.....	34
Haushaltsausschuß	25
Haushaltsüberwachung.....	30, 34
Hausmeister	70
Hausverwaltung	31
Haut- und Geschlechtskrankheiten.....	239
Hautklinik	181
Hebammenschule	23
Hebräisch.....	136, 145
Hedwig-Saint-Denis-Stiftung	64
Heinrich-Böll-Stiftung e. V.....	60
Heizungs-, Lüftungs- und Klimaanlage.....	34
Heizwerk.....	35
Hellenismus	342
Herz-, Thorax- und Gefäßchirurgie	241
Hindi	365
Hispanistik	337
Historisches Seminar	370
Hochschul-Referat (AStA)	42
Hochschuldidaktik	260, 272
Hochschulgesetz	70
Hochschulkuratorium.....	27, 40
Hochschulpolitische Initiativen.....	27
Hochschulrecht	34
Hörsaalvergabe.....	96
Hörsäle.....	70
Holz	517, 520, 522
Horst Kliemann Stiftung.....	64
HRK	27
Humanbiologie.....	452
Hygiene.....	224

I

IAA (FB 23)	472, 475
IAESTE	27, 45
IASK (FB 23).....	473, 476
IASPK (FB 23).....	475
IFISK (FB 23).....	473, 475
Immatrikulation.....	56
Immunologie.....	228
Impressum	2
Indologie.....	334, 336, 337, 338, 365

Informatik	124, 384, 393	– Mikrotechnik GmbH (IMM).....	22
Infothek	49, 72	– Molekulare Biophysik	441
Innenrevision	29	– Molekulargenetik, gentechnologische Sicherheitsforschung und Beratung	441
Innere Medizin	234	– Neurochirurgische Pathophysiologie	183
Institut Français	20	– Neuroradiologie	178
Institut für ...		– Organische Chemie	413
– Ägyptologie	342	– Osteuropäische Geschichte	371
– Allgemeine Botanik	439	– Pathologie	178
– Allgemeine Sprach- und Kulturwissenschaft (FB 23).....	475	– Pharmazie	414
– Allgemeine und Außenwirtschaftstheorie	148	– Physik	395
– Allgemeine und Vergleichende Literaturwissenschaft	306	– Physik der Atmosphäre	397
– Allgemeine und Vergleichende Sprachwissenschaft	322	– Physikalische Chemie	413
– Alte Geschichte	370	– Physiologie und Pathophysiologie	174
– Anglistik und Amerikanistik (FB 23)	472, 475	– Physiologische Chemie und Pathobiochemie	174
– Anorganische Chemie und Analytische Chemie	412	– Publizistik	278
– Anthropologie	440	– Rechts- und Verfassungsgeschichte	148
– Arabische Sprache und Kultur (FB 23)	473, 476	– Rechtsmedizin	177
– Arbeits- und Sozialmedizin	176	– Slavistik	340
– Biochemie	414	– Slavistik (FB 23)	473, 475
– Buchwesen	371	– Soziologie	277
– Edelsteinforschung	458	– Spanische und Portugiesische Sprache und Kultur (FB 23)	473, 475
– Ethnologie und Afrika-Studien	277	– Spezielle Botanik	439
– Europäische Geschichte	21	– Statistik und Ökonometrie	148
– Finanzwissenschaft	148	– Theaterwissenschaft	306
– Französische und Italienische Sprache und Kultur (FB 23)	473, 475	– Toxikologie	177
– Genetik	440	– Verkehrswissenschaft	148
– Geowissenschaften	457	– Virologie	175
– Geschichtliche Landeskunde	21	– Vor- und Frühgeschichte	370
– Immunologie	176	– Zahnärztliche Werkstoffkunde und Technologie	185
– Indologie	342	– Zoologie	439
– Informatik	386	Integrierter Studiengang	108, 257, 260
– internationales Recht des Spar-, Giro- und Kreditwesens	21, 148	Interkulturelles Lernen in Europa (Modellprojekt)	93
– Kernchemie	413	Internationale Studierendenausweise	72
– Kernphysik	396	Internationaler Sommerkurs	27, 45
– Klassische Archäologie	341	Internationalismus-Referat (AStA)	42
– Klinische Chemie und Laboratoriumsmedizin	180	Inventarwesen	30
– Medizinische Mikrobiologie und Hygiene	175	Iranistik	319, 320, 332
– Medizinische Statistik und Dokumentation	179	IS (FB 23)	473, 475
– medizinische und pharmazeutische Prüfungsfragen	173	ISIC-Ausweis	72
– Mikrobiologie und Weinforschung	441	Islamische Philologie	334, 338, 364
		Islamkunde	334, 336, 338, 364
		ISPSK (FB 23)	473, 475
		Italianistik	337
		Italienisch	334, 335, 336, 337, 351
		Italienisch (FB 23)	473, 474, 500, 501
		Italienisch für Hörer aller Fachbereiche	120
		Italienische Philologie	337

- J**
- Janheinz-Jahn-Bibliothek 277
 Japanisch für Hörer aller Fachbereiche 333
 Journalistik 92, 273, 276
 Journalistisches Seminar 278, 297
 Judaistik 144
 Jüdische Bibliothek 96
 Jüdische Studien (Arbeitskreis) 104
 Jugendvertretung 39
- K**
- Kälteanlagen 34
 Kant-Forschungsstelle 259
 Kant-Studien-Redaktion 259
 Kanzler 28
 Kapazitätsfragen 25
 Kapelle 77
 Karl Gückinger Stiftung 65
 Kassenaufsicht 29
 Katalanisch 354
 Katalanische Sprache 506
 Katalogauskunft 95
 Katechetik 129
 Katholische Kirchenmusik 524, 529, 535
 Katholische Theologie – FB 01 127
 Keramik 517, 520, 522
 Kernchemie 425
 Kernphysik 396
 Kinderbetreuung 49
 Kinderchirurgie 241
 Kindergarten/-krippen 26, 72
 Kindergartenpädagogik 258
 Kinderheilkunde 238
 Kinderklinik und Kinderpoliklinik 180
 Kinderkrankenpflegeschule 23
 Kinyarwanda 293
 Kirchengeschichte (Ev. Theologie) 142
 Kirchengeschichte (Kath. Theologie) 128
 Kirchenrecht 129, 135
 Klassifizierungssysteme 35
 Klassische Archäologie 334, 336, 337,
 338, 339, 360
 Klassische Philologie 334, 335,
 336, 358
 Klinik für . . .
 – Anästhesiologie 177
 – Kommunikationsstörungen 184
 – Mund-, Kiefer- und Gesichtschirurgie 184
 Klinik mit Poliklinik für Nuklearmedizin 178
 Klinik und Poliklinik für . . .
 – Allgemein- und Abdominalchirurgie 182
 – Geburtshilfe und Frauenkrankheiten 183
 – Herz-, Thorax- und Gefäßchirurgie 182
 – Kinderchirurgie 182
 – Neurologie 181
 – Psychosomatische Medizin und
 Psychotherapie 181
 – Radiologie 178
 – Unfallchirurgie 182
 – Zahn-, Mund- und
 Kieferkrankheiten 184
 Klinikausschuß 37
 Klinikum 256
 Klinikum (Verwaltung) 27, 36
 Klinikum der Stadt
 Ludwigshafen GmbH 253
 Klinikum der Universitätsstadt
 Kaiserslautern 251
 Klinikvorstand 36
 Klinische Medizin 223
 Klinische Psychologie 299, 301
 Kolloquium 74
 Komparatistik 304
 Konrad-Adenauer-Stiftung e. V. 61
 Kontaktstudium 92
 Koordinationsausschuß der . . .
 – Medizinischen Einrichtungen
 der Chirurgie 181
 – Medizinischen Einrichtungen
 der Radiologie 178
 – Medizinischen Kliniken 179
 Koreanisch für Hörer
 aller Fachbereiche 121
 Kosten- und Leistungsrechnung 38
 Krankenanstalt Mutterhaus der
 Borromäerinnen, Trier 256
 Krankenhaus der Barmherzigen
 Brüder, Trier 255
 Krankenkostenabteilung 38
 Krankenpflegeschule und Schule
 für Krankenpflegehilfe 23
 Krankenversicherung 73
 Krankheit (Bedienstete) 32
 Kreisläufe, Austauschprozesse und
 Wirkungen von Stoffen in der Umwelt
 (Graduiertenkolleg) 100
 Kriminologie 160
 Kristallographie 467
 Kroatisch 334, 357
 Künstlerisch-praktische Fächer 519
 Kultur und Gesellschaft Afrikas 278
 Kultur-Referat (ASTa) 42
 Kulturgeographie 456, 458
 Kunstdidaktik 523

Kunsterziehung	92, 517
Kunstgeschichte	334, 336, 337, 338, 339, 361
Kunstgeschichtliches Institut	341
Kunsttheorie	523

L

Lagerstättenkunde	466
Landeshochschulkasse	29
Landesnervenklinik Andernach	252
Landesprüfungsamt für Studierende der Medizin und Pharmazie	173
Landesprüfungsämter	75
Landrichter Dr. Müllersche Stiftung	65
Latein	136, 334, 335, 338, 339
Latein für Hörer aller Fachbereiche	360
Lateinamerika (Arbeitskreis)	105
Lateinamerika-Dokumentation	277
Lateinische Philologie	334, 338
Lehramt an Gymnasien	257
Lehramt Chemie	411, 414, 432
Lehrer für Kinder mit fremder Muttersprache (Ergänzungsstudium)	474
Lehrkrankenhäuser, Akademische	250
Lehrlaboratorium	411
Lehrveranstaltungen	73
Leihwagen	74
Leitende Pflegekraft Klinikum	36
Lesesäle	95
LHPK	27
Lingala	291, 293
LINGUA	66
Liturgiewissenschaft	129, 132
Lizentiat	127
Lohnstelle	40
Lusitanistik	337

M

Magister des deutschen und ausländischen Rechts	146, 147
Magister Legum für Ausländer	146, 147
Mainzer Philosophische Fakultätsgesellschaft e.V.	22
Mainzer Polonicum	93, 340
Mainzer Universitätsgespräche	110, 267
Mainzer Vollwaisen	65
Makromolekulare Chemie und Physik	428
Malerei	517, 519, 520
Maschinenteknik	34, 38

Materialverwaltung	34
Materialwissenschaftliches Forschungszentrum	97
Mathematik	166, 384, 385, 390, 391, 454
Mathematik – FB 17	384
Max-Planck-Institut für . . . – Chemie	22
– Polymerforschung	22
Medienwissenschaften (Arbeitskreis)	105
Medizin – FB 04	171, 173
Medizinhistorisches Institut	176
Medizinhistorisches Journal	176
Medizinische Gesellschaft Mainz	23
I. Medizinische Klinik und Poliklinik	179
II. Medizinische Klinik und Poliklinik	179
III. Medizinische Klinik und Poliklinik	179
Medizinische Mikrobiologie und Virologie	224
Medizinische Physik	178
Medizinische Psychologie	223
Medizinische Soziologie	223
Medizinische Statistik und Dokumentation	233
Meldepflicht	74
Mensen	74
Meß- und Regeltechnik	34
Metall	517, 520, 522
Meteorologie	394, 395, 408
Middlebury College	306
Mikrobiologie und Weinwissenschaft	437, 453
Mikrorechnerkoordinierungsstelle	123
Mineralogie	455, 456, 457, 458, 464, 466
Mitfahrer-Kartei	42
Mitgliedschaften	17
Mittelalter	370, 377
Mittlere und Neuere Geschichte	367, 368, 369
Mittlere und Neuere Kirchengeschichte	128, 132
Modellprojekte	93
Molekulare Biophysik	437, 453
Molekulare und zelluläre Mechanismen der Pathogenese (Graduiertenkolleg)	99
Molekulargenetik	437, 451
Moraltheologie	128, 134
Musik – FB 25	524
Musik- und Kunstinformatik (Arbeitskreis)	105
Musikinformatik	372

Musikschul-Lehrer.....	533
Musikwissenschaft.....	367, 368, 369, 382
Musikwissenschaftliches Institut	371

N

Naturwissenschaftlich-Medizinisches Forschungszentrum.....	97
Naturwissenschaftlich-Philosophisches	107, Kolloquium..... 111, 267, 450
Nebentätigkeit.....	32
Neuere deutsche Literaturgeschichte	305
Neues Testament (Ev. Theologie).....	141
Neues Testament (Kath. Theologie).....	128, 134
Neueste Anglistik	322
Neueste Geschichte	371
Neueste Zeit	377
Neugriechisch	360
Neugriechisch (FB 23)	473, 515
Neugriechische Sprache und Kultur (FB 23).....	476
Neuiranisch.....	332
Neupersisch	332
Neurochirurgie	241
Neurochirurgische Klinik und Poliklinik.....	183
Neurochirurgische Pathophysiologie	241
Neurologie	247
Neuroradiologie	231
Neuzeit	377
Niederländisch (FB 23)	472, 488
Nordamerikastudien (Arbeitskreis).....	105
Nordostafrikanisch-westasiatische Studien (Arbeitskreis)	105
Norwegisch für Hörer aller Fachbereiche.....	332

O

Oberfinanzdirektion Koblenz	40
Öffentliches Recht.....	158
Öko-Referat (AStA).....	42
Ökonometrie	166
Ökumenisches Stipendienprogramm des Diakonischen Werkes der EKD e.V.....	65
OFF STAGE	75
Online-Fachliteraturdienst.....	95
Orchestermusiker	524
Organisation.....	31, 33
Organische Chemie	426
Orientkunde	334, 337, 364
Orthopädie	247
Orthopädische Klinik und Poliklinik.....	182

Ost-, Südostasienstudien (Arbeitskreis).....	106
Osteuropäische Geschichte	367, 368, 369
Otto Benecke Stiftung e.V.....	49, 65
Otto-Hahn-Institut	22

P

Pädagogik	257, 258, 259, 267
Pädagogisches Institut	260
Paläontologie	455, 456, 457, 462, 464
Partnerhochschulen	17, 45
Partnerschaftsbeauftragte.....	17
Pastoraltheologie	129, 136
Pathobiochemie.....	175, 222
Pathologische Anatomie	231
Pathophysiologie.....	220
Patrologie	128
PC-Systemadministration und Programmierung.....	31
Pedelle	70
Persisch.....	365
Personal und Studierende (Dez. 2)	31
Personalabteilung.....	31, 37
Personalangelegenheiten	34
Personalräte.....	39
Persönlicher Referent des Präsidenten.....	26
Persönlichkeitspsychologie	299
Petrologie	466
Pharmakologie	225
Pharmakologie und Toxikologie	435
Pharmakologisches Institut	176
Pharmazeutische Biologie	434
Pharmazeutische Chemie.....	433
Pharmazeutische Technologie.....	434
Pharmazie	411, 412, 433
Philologie I – FB 13	302
Philologie II – FB 14.....	319
Philologie III – FB 15	334
Philosophie	131, 257, 258, 259, 265
Philosophie/Pädagogik – FB 11	257
Philosophisches Seminar	259
Phoniatrie/Pädaudiologie.....	246
Physik	218, 394, 403
Physik – FB 18	394
Physik der Atmosphäre	397
Physik und Chemie supramolekularer Systeme (Graduiertenkolleg).....	102
Physikalische Chemie.....	428
Physiologie	220

Physiologische Chemie	174, 222	Psychiatrische Klinik und Poliklinik	181
Physische Geographie	458	Psychologie	273, 275,
Planung, Forschung, Technologietransfer und Weiterbildung	29	276, 297
Planungs- und Kapazitätsfragen	29	Psychologie für Pädagogen	300
Plastik	517, 519, 521	Psychologische Beratungsstelle der KHG	50
PNdS	117	Psychologisches Institut	278
Poliklinik für . . .		Psychosomatische Medizin und Psychotherapie	241
– Kieferorthopädie	184	Publizistik	273, 274,
– Prothetik	184	275, 276, 293
– Zahnärztliche Chirurgie	184	R	
– Zahnerhaltungskunde	184	Radiologie	230
Politikwissenschaft/Sozialkunde	273, 275, 276	Raubbestandsverwaltung	35
Polnisch	334, 337, 357	Raumprogramme	35
Polnisch (FB 23)	473, 510	Raumvergabe-Senatskommission	26
Polonicum	93	Rechnungsstelle	30
Portugiesisch	334, 335,	Rechnungswesen	34
.....	336, 337, 354	Rechts- und BAföG-Beratung im ASTA	42
Portugiesisch (FB 23)	473, 506	Rechts- und Wirtschafts- wissenschaften – FB 03	146
Portugiesisch für Hörer aller Fachbereiche	355	Rechtsabteilung	34, 37
Portugiesische Philologie	337	Rechtsgeschichte	156
Poststelle	31	Rechtsinformatik	162
Präsident	26	Rechtsmedizin	227
Präsidialbüro	26	Rechtstheorie	156
Praktikum	74	Rechtsvergleichung	156
Praktische Theologie	143	Rechtswissenschaft	147, 148, 156
Praktischer Arzt	46	Reichserzkanzler (Arbeitskreis)	106
Praxisbegleitung für Theologiestudierende	138	Reisekostenvergütung	32
Preis der . . .		Religions- und Missionswissenschaft	144
– Firma C. H. Boehringer Sohn	47	Religionslehre, evangelische	137, 138
– Industrie- und Handelskammer für die Pfalz	48	Religionslehre, katholische	127, 128
– Johannes Gutenberg-Universität	47	Religionspädagogik	129, 135
– Landesbank Rheinland-Pfalz – Girozentrale	48	Religionswissenschaft des Hellenismus	342, 366
Preis des Fürsten zu Ysenburg und Büdingen	48	Rentamt	32
Presse-Referat (ASTA)	42	Robert-Müller-Stiftung	65
Pressestelle	27	Rollstuhlfahrer	48
Privatrecht	157	Romanische Philologie	334, 335, 337, 347
Probleme im Umgang mit psychischen Alterserkranken (Modellprojekt)	93	Romanisches Seminar	340
Professor Dr. Dietrich Lang-Hinrichsen-Stiftung	65	Romanistik	339
Professor Dr. Friedrich Schubel-Stiftung	65	Romanistik (FB 23)	473
Programmierung	31	Rückmeldung	76
Provenzalisch	351	Rumänisch	355
Prüfung zum Nachweis deutscher Sprachkenntnisse (PNdS)	53, 117	Rundfunk- und Fernsehgebühren	56
Prüfungsämter	75	Russisch	334, 337,
Psychiatrie	240	339, 355, 357
		Russisch (FB 23)	473, 508
		Russisch für Hörer aller Fachbereiche	121
		Russistik	339

- S**
- Sach- und Investitionsmittel 29
- Sammelschwerpunkt Frankreich 95
- Sanitärinstallation 34
- Sanskrit 365
- Satzungsausschuß 26
- Sauna 76
- Schlichtungsstelle 29
- Schließsysteme 35
- Schrift 517, 520, 522
- Schulen für Fachberufe im
Gesundheitswesen 23
- Schuler-Stiftung 66
- Schulferien 57
- Schulmusik 524, 529, 532
- Schulpraktikum 74
- Schwedisch für Hörer aller Fachbereiche 332
- Schwerbehinderte 39
- Schwerpunkt Polen 25, 107
- Schwimmbad 76
- Schwulen-Referat (AStA) 42
- Scottish Studies Centre 475
- Seminar 73
- Seminar für ...
- Altes Testament und Biblische
Archäologie 138
 - Biblische Wissenschaften 128
 - Dogmatik und Fundamentaltheologie 128
 - Englische Philologie 321
 - Kirchengeschichte 128
 - Kirchengeschichte und
Territorialkirchengeschichte 138
 - Kirchenrecht 129
 - Klassische Philologie 341
 - Moraltheologie und Sozialethik 128
 - Neues Testament 138
 - Orientkunde 341
 - Praktische Theologie 129, 138
 - Religions- und Missionswissenschaft
und Judaistik 138
 - Religionspädagogik, Katechetik und
Fachdidaktik Religion 129
 - Systematische Theologie
und Sozialethik 138
- Semitistik 334, 336,
..... 338, 364
- Senat 27
- Senatsausschuß für Frauenangelegenheiten 25
- Senatsausschüsse und -kommissionen 25
- Serbisch 334, 357
- SFB 98
- Sicherheitstechnischer Dienst Klinikum 37
- Slavische Philologie 334, 335,
..... 337, 339, 355
- Slavistik 336, 337
- Slavistik (FB 23) 473
- Slovenisch 357
- Sokrates-Programm 66
- Sommerferienplanung 57
- Sonderforschungsbereiche 98
- Sondergebiete im Förderungsrecht 34
- Sozial-Referat 68
- Sozial-Referat (AStA) 42
- Sozialbeiträge 76
- Sozialberatung 33, 49
- Soziales Netz 68
- Sozialethik 128, 134
- Sozialhilfe 69
- Sozialkunde 273, 275
- Sozialpädagogik 258
- Sozialpsychologie 299
- Sozialwissenschaften – FB 12 273
- Sozialwissenschaftliche Weiterbildung
für Frauen (Modellprojekt) 93
- Soziologie 273, 274,
..... 275, 276, 288
- Spanisch 334, 335,
..... 336, 337, 352
- Spanisch (FB 23) 473, 502
- Spanisch für Hörer aller Fachbereiche 121
- Spanische Philologie 337
- Spezielle Botanik 439
- Spindvermietung 76
- Sport (Allgemeiner Hochschulsport) 46
- Sport – FB 26 538
- Sport-Ausschuß 42
- Sportgeschichte 542
- Sportmedizin 234, 544
- Sportpädagogik 542
- Sportphysiologie 544
- Sportsoziologie 542
- Sportverwaltung, -organisation 544
- Sportwissenschaft 541
- Sprach- und Kulturosoziologie (FB 23) 485
- Sprachandragogik 92, 118,
..... 314, 333, 357
- Sprachkenntnisse 76
- Sprachkurse für Hörer aller
Fachbereiche 119, 332
- Sprachlehranlage 25, 115
- Sprachprüfungen 77
- Sprachwissenschaftliche Abteilung 321
- Sprecherziehung 305, 315
- Sprechkunde 305, 315
- St. Hildegardis-Krankenhaus, Mainz 254

Staatliche Lehranstalt für . . .	
– Diätassistenten	23
– Logopäden	23
– Medizinisch-Technische Assistenten	23
– Medizinisch-Technische Radiologieassistenten	23
Staatliche Schule für Krankengymnastik	23
Staatsbauamt Mainz-Süd	77
Stadtkrankenhaus Rüsselsheim am Main	254
Stadtkrankenhaus Worms	255
Städtische Krankenanstalten Idar-Oberstein	251
Städtisches Krankenhaus Kemperhof, Koblenz	253
Statistik	78, 166
Stellenausschreibungen	32
Stiftung Mainzer Universitätsfonds	67
Stipendien	49
Stochastik in der empirischen Forschung (Arbeitskreis)	106
Strafrecht	158
Strahlenschutz	27
Strahlenschutzarzt	28, 180
Studenten-Zahlen	78
Studentenaustausch	66
Studentengemeinden	77
Studentensekretariat	32, 78
Studentenstatistik	78
Studentenwerk – Sozialberatungsstelle	50
Studentenwerke	43
Studentenwohnheime	82
Studien- und Lebensprobleme	50
Studien- und Prüfungsordnungen	49
Studienabbruch	50
Studienbescheinigung	85
Studienbuch	56
Studieneinführungsveranstaltungen	54
Studienfachberatung	49
Studienfächer und -abschlüsse	85
Studiengänge, Freie	32
Studienkolleg	89
Studienplatztausch	33, 52
Studienstiftung des Deutschen Volkes	61
Studierende mit Kindern	49
Studierenden-Parlament – StuPa	42
Studierendenausweis	56
Studierendenschaft	42
Studierendensekretariat (FB 23)	472
Studium generale	93
Studium und Lehre	25, 33, 90
StuPa (StudentInnenparlament)	42
Sulzmann-Stiftung	66
Swahili	293
Systematische Theologie	142
Systembetreuung	31, 123
T	
Tagesjobs	46
Tarifrecht	32
Technical Writing – Didaktik des Schreibens in der Technik (Modellprojekt)	93
Technik	34
Technischer Ausbau	35
Technologietransfer	29
Teilzeitbeschäftigungen	46
Telefongebühren	56
Telefonzentrale	34
Textil	517, 520, 522
Thai für Hörer aller Fachbereiche	332
Thanatologie (Arbeitskreis)	107
Theater als Paradigma der Moderne: Drama und Theater im 20. Jahrhundert (Graduiertenkolleg)	99
Theaterausschuß	90
Theatersaal	90
Theaterwissenschaft	302, 303, 304, 317
Tibetisch	366
Tierschutzangelegenheiten	28
Tonstudio	524
Toxikologie	225, 435
Transfusionszentrale	38
Transporte	35
Trennungsgeld	32
Tschechisch	334, 357
Türkisch	365
Türkisch (FB 23)	474, 516
Tumorzentrum Rheinland Pfalz e. V.	24
Turkologie	334, 336, 338, 364
Tutorien und Arbeitsgemeinschaften	74
Tutorium zur Betreuung ausländischer Studierender	27, 45
U	
Übersetzerin/Übersetzer	472, 474
Übung	73
Uhrenanlagen	34
Umschulungsmaßnahmen	50
Umweltgestaltung	517, 520, 522
Umzugskoordination	29
Umzugskostenvergütung	32
Unfallchirurgie	241
Unfallversicherung	90

Universitätsadresse.....	2
Universitätsarchiv	27
Universitätsbibliothek	25, 95
Universitätsfonds	67
Universitätsgottesdienste.....	91
Universitätskapelle.....	77
Urdu	365
Urlaub (Bedienstete)	32
Urologie.....	244
Urologische Klinik und Poliklinik	182

V

Vereinbarungen über akademische Zusammenarbeit	18
Vereinigung »Freunde der Universität Mainz e. V.«.....	24, 47
Verfahrensrecht	160
Verfügungsgebäude für Forschung und Entwicklung.....	29
Vergleichende Landesgeschichte	371
Vergleichende Sprachwissenschaft	319, 320, 331
Vergütung	40
Verhaltenstherapie.....	301
Verkehrsaufsicht.....	31, 53
Versammlung	25, 27
Versicherungen	49
Vertiefungsstudium	92
Vertragswesen.....	34
Vertrauensdozenten für ausländische Studierende	91
Verwaltung.....	28
Verwaltung des Klinikums.....	37
Vizepräsidenten.....	26
Volkskunde, Deutsche	302, 303, 304, 306, 315
Volkswagen-Stiftung	62
Volkswirtschaftslehre	146, 147
Volkswirtschaftspolitik	163
Volkswirtschaftstheorie	162
Vor- und Frühgeschichte	367, 369, 376
Vorlesung	73
Vorlesungsverzeichnis	27
Vorlesungszeiten	91

W

Wärmeversorgung	35
Wahlen, Organisation	31
Weiterbildung	29, 92

Weiterbildung in Stochastik und in Methoden der Datenanalyse (Modellprojekt)	93
Weiterbildungsstudium Klinische Psychologie/Verhaltenstherapie.....	92
Weiterführende Studiengänge.....	92
Wirtschaft und Planung.....	29
Wirtschafts- und Sozialgeschichte.....	168
Wirtschaftsangelegenheiten	38
Wirtschaftspädagogik	146, 168
Wirtschaftswissenschaften.....	147, 148, 162
Wissenschaftliche Hilfskräfte	31
Wissenschaftliche Mitarbeiter.....	31
Wissenschaftlicher Bedarf	31
Wohngeld.....	94
Wohnheimfragen.....	69
Wohnraumverwaltung	74, 82
Wohnungsangelegenheiten	49
Wohnungsfürsorge	32

Y

Yoruba.....	293
-------------	-----

Z

Zahn-, Mund- und Kieferheilkunde.....	248
Zahnheilkunde	233
Zahnmedizin	173
ZeFaR	43
Zeichnung	517, 519, 520
Zeittafel.....	12
Zentralbibliothek	95
Zentraldruckerei	31
Zentrale Einrichtungen	27
Zentrale Einrichtungen des Klinikums	38
Zentrale Leittechnik	34
Zentrale Studienberatung.....	33, 49
Zentrale wissenschaftliche Einrichtungen	109
Zentraler Fachschaften-Rat (ZeFaR).....	42, 43
Zentrales Fotolabor.....	31
Zentralmensa.....	74
Zentralstelle für universitäre Fort- und Weiterbildung.....	33
Zentrum für Datenverarbeitung.....	123
Zentrum für Umweltforschung	97
Zimmervermittlungen	94
Zivilrechtliche Angelegenheiten	34
Zoologie.....	437, 448
Zulassung.....	33, 94
Zulassungsbeschränkung	52, 94
Zusatzstudium	92, 474

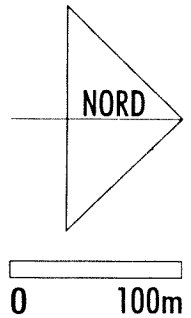

Lageplan Campus

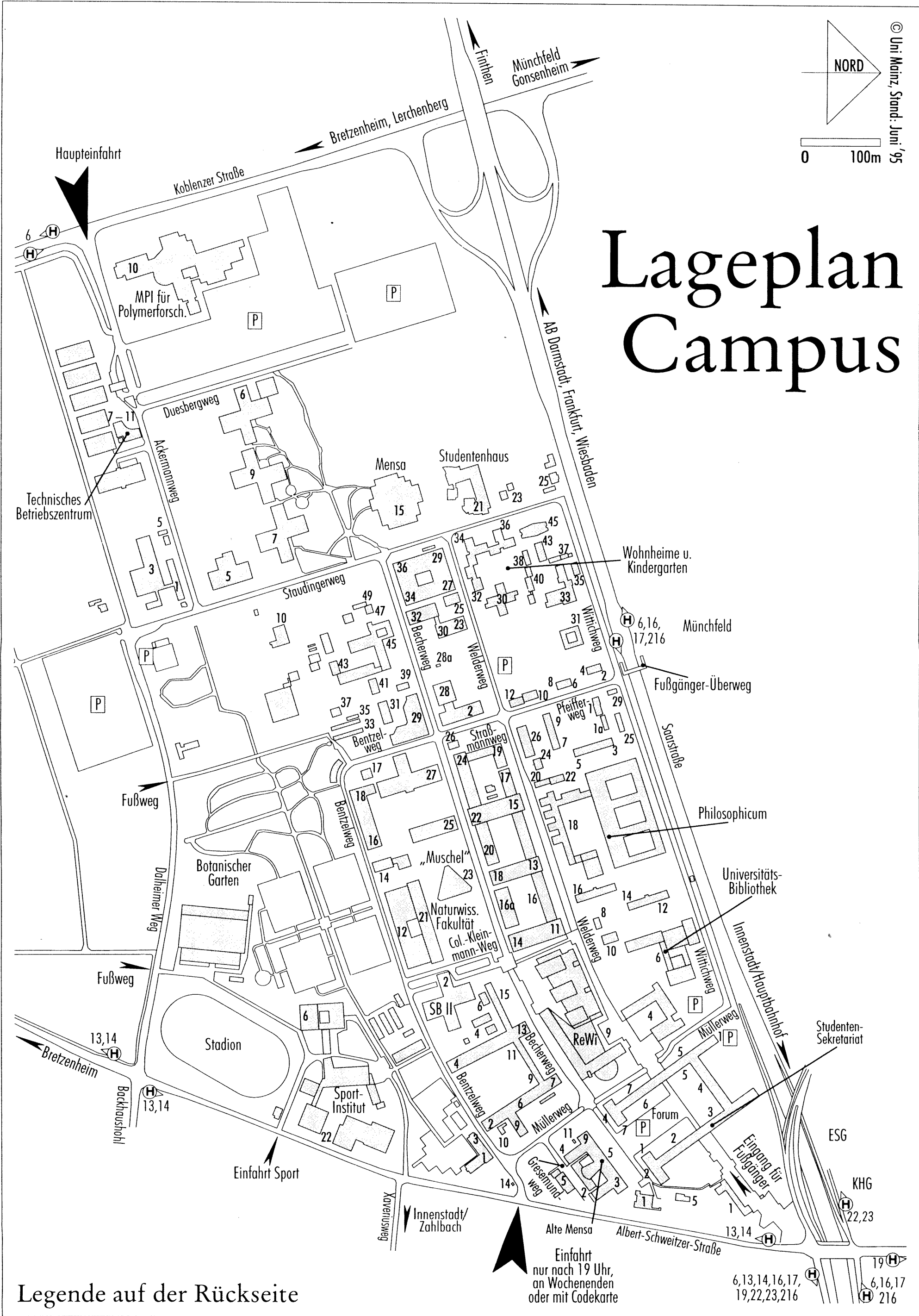

Legende auf der Rückseite

Einfahrt nur nach 19 Uhr, an Wochenenden oder mit Codekarte

6,13,14,16,17, 19,22,23,216
6,16,17
216

Akademisches Auslandsamt	Forum, Eingang 1 und 2
Allgemeiner Studierenden-Ausschuß	Staudingerweg 21
Alte Mensa	Becherweg 5
Amt für Ausbildungsförderung	Forum, Eingang 6
Arbeitsamt-Zweigstelle	Staudingerweg 21
Autopforte Campus	Ackermannweg 11 (Tel. 39-23 25)

Biologie (FB 21):

- Dekanat	Gresemundweg 2
- Allg. Botanik, Inst. f.	Müllerweg 6
- Anthropologie, Inst. f.	Colonel-Kleinmann-Weg 2 (SB II)
- Biologie f. Mediziner, Abt.	Bentzelweg 3
- Genetik, Inst. f.	Becherweg 32
- Mikrobiologie u. Weinforschung, Inst. f.	Becherweg 15
- Molekulare Biophysik, Inst. f.	Welderweg 26
- Molekulargenetik, Inst. f.	Becherweg 32
- Spezielle Botanik, Inst. f.	Bentzelweg 9a/b
- Zoologie, Inst. f.	Müllerweg 6
Botanischer Garten	Bentzelweg

Chemie und Pharmazie (FB 19):

- Dekanat	Becherweg 14
- Analytische Chemie, Inst. f.	Becherweg 24
- Anorganische Chemie	Becherweg 24
- Biochemie, Inst. f.	Becherweg 30
- Kernchemie, Inst. f.	Straßmannweg 2
- Lehramtskandidaten d. Chemie, Abt. f.	Becherweg 34
- Organische Chemie, Inst. f.	Becherweg 18 - 22
- Pharmazie, Inst. f.	Staudingerweg 5
- Physikalische Chemie, Inst. f.	Welderweg 11 - 15

Dezernat Technik

Ackermannweg 7 - 11

Elektronisches Medienzentrum (EMZ)

Becherweg 5 (Alte Mensa)

Evangelische Theologie (FB 02):

Dekanat: Forum, Eingang 4

wissenschaftl. Einrichtungen: Forum, Eingang 5

Förderungs- und Sozialberatung

Forum, Eingang 1

Frauenbüro: Forum, Eingang 3

Fundbüro Campus: Forum, Becherweg 2

Gastprofessorenhaus

Wittichweg 31

Geowissenschaften (FB 22):

- Dekanat	Becherweg 21 (Naturwiss. Fakult.)
- Geographisches Inst.	Becherweg 21 (Naturwiss. Fakult.)
- Geowissenschaften, Inst. f.	Becherweg 21 (Naturwiss. Fakult.)

Geschichtswissenschaft (FB 16):

- Dekanat	Welderweg 18 (Philosophicum)
- Abendländische Religionsgeschichte	Welderweg 18 (Philosophicum)
- Alte Geschichte, Inst. f.	Welderweg 18 (Philosophicum)
- Buchwesen, Inst. f.	Welderweg 18 (Philosophicum)
- Historisches Sem.	Welderweg 18 (Philosophicum)
- Musikwissenschaftliches Inst.	Welderweg 18 (Philosophicum)
- Osteuropäische Geschichte, Inst. f.	Welderweg 18 (Philosophicum)

Hörsäle am Forum:

- Hs 7 und 8	Forum, Eingang 1
- Hs 10, 13, 15 und 16	Forum, Eingang Becherweg 4
- Hs 11, Auditorium maximum, Atrium maximum und Atrium minimum	Becherweg 5 (Alte Mensa)

Hörsäle der RW-Gebäude:

- Hs I bis VII	Welderweg 4 (RW II, alt)
- Hs RW 1 bis RW 6	Welderweg 9 (RW I, neu)

Hörsäle im Philosophicum:

- Hs P 1 bis P 208	Welderweg 18 (Philosophicum)
--------------------	------------------------------

Hörsäle der Naturwissenschaften:

- Hs 11	Müllerweg 6
- Hs 18	Becherweg 9
- Hs 19	Becherweg 13
- Hs 20	Becherweg 14
- Hs 21	Welderweg 11
- Hs 22, Hs 23	Becherweg 22
- Hs N 6, N 25 und N 33	Becherweg 21 (Naturwiss. Fakult.)
- Hs N1, N2 und N3	Becherweg 23 (»Muschel«)
- Hs 120	Becherweg 45

Hörsäle des FB Sport:

- Hs S1, S2 und S3	A.-Schweitzer-Str. 22 (Sportinstitut)
--------------------	---------------------------------------

Kanzler

Forum, Eingang 2

Katholische Theologie (FB 01):

- Dekanat	Forum, Eingang 6
- wissenschaftl. Einrichtungen	Forum, Eingang 6

Landeshochschulkasse

Forum, Becherweg 2

Mainzer Mikrotron (MAMI)

Becherweg 45

Mathematik (FB 17):

- Dekanat	Staudingerweg 9
- wissenschaftl. Einrichtungen	Staudingerweg 9

Max-Planck-Institut für Chemie: Becherweg 27

Max-Planck-Institut f. Polymerforschung: Ackermannweg 10

Medizin (FB 04):

- Anatomisches Institut	Becherweg 13
- Med. Psychologie und Med. Soziologie, Abt. f.	Duesbergweg 6
- Physiologie u. Pathophysiologie, Inst. f.	Duesbergweg 6
- Physiologische Chemie und Pathobiochemie, Inst. f.	Duesbergweg 6
- Zahnärztliche Werkstoffkunde und Technologie	Bentzelweg 14
Mensa	Staudingerweg 15
»Muschel«	Becherweg 23

Personalrat

Forum, Eingang Becherweg 4

Philologie I (FB 13):

- Dekanat	Welderweg 18 (Philosophicum)
- Allgemeine und Vergleichende Literaturwissenschaft, Inst. f.	Welderweg 18 (Philosophicum)
- Deutsches Inst.	Welderweg 18 (Philosophicum)
- Filmwissenschaft	Welderweg 24
- Theaterwissenschaft, Inst. f.	Welderweg 18 (Philosophicum)

Philologie II (FB 14):

- Dekanat	Welderweg 18 (Philosophicum)
- Englische Philologie, Sem. f.	Welderweg 18 (Philosophicum)
- Allgemeine und Vergleichende Sprachwissenschaft, Inst. f.	Welderweg 18 (Philosophicum)

Philologie III (FB 15):

- Dekanat	Welderweg 18 (Philosophicum)
- Ägyptologie, Inst. f.	Welderweg 18 (Philosophicum)
- Indologie, Inst. f.	Pfeifferweg 5
- Klassische Archäologie, Inst. f.	Welderweg 18 (Philosophicum)

- Klassische Philologie, Sem. f.	Welderweg 18 (Philosophicum)
- Orientkunde, Sem. f.	Welderweg 20
- Religionswissenschaft des Hellenismus	Welderweg 18 (Philosophicum)
- Romanisches Sem.	Welderweg 18 (Philosophicum)
- Slavistik, Inst. f.	Welderweg 18 (Philosophicum)

Philosophie/Pädagogik (FB 11):

- Dekanat	Welderweg 18 (Philosophicum)
- Hochschuldidaktik	Colonel-Kleinmann-Weg 2 (SB II)
- Pädagogisches Inst.	Colonel-Kleinmann-Weg 2 (SB II)
- Philosophisches Sem.	Welderweg 18 (Philosophicum)

Physik (FB 18):

- Dekanat	Staudingerweg 7
- Kernphysik, Inst. f.	Becherweg 45
- Physik, Inst. f.	Staudingerweg 7
- Physik der Atmosphäre, Inst. f.	Becherweg 21 (Naturwiss. Fakult.)
Polonicum	Pfeifferweg 3
Poststelle der Universität	Welderweg 5
Präsident/Vizepräsidenten/Präsidialbüro	Forum, Eingang 2
Pressestelle	Forum, Eingang 2
Prüfungsamt Lehramt an Gymnasien	Pfeifferweg 5

Rechts- und Wirtschaftswissenschaften (FB 03):

- Dekanat	Welderweg 9
- Allgemeine und Außenwirtschaftstheorie, Inst. f.	Welderweg 4
- Finanzwissenschaft, Inst. f.	Welderweg 4
- Rechts- u. Verfassungsgeschichte, Inst. f.	Welderweg 9
- Statistik und Ökonometrie, Inst. f.	Welderweg 4
- Verkehrswissenschaft, Inst. f.	Welderweg 4

Sauna/Schwimmbad

Dahlheimerweg 6

Schwerpunkt Polen: Forum, Eingang 2

Sozialwissenschaften (FB 12):

- Dekanat	Colonel-Kleinmann-Weg 2 (SB II)
- Ethnologie u. Afrika-Studien, Inst. f.	Forum, Eingang 6
- Politikwissenschaft, Inst. f.	Colonel-Kleinmann-Weg 2 (SB II)
- Psychologisches Inst.	Staudingerweg 9
- Publizistik, Inst. f.	Colonel-Kleinmann-Weg 2 (SB II)
- Soziologie, Inst. f.	Colonel-Kleinmann-Weg 2 (SB II)

Sport (FB 26): Sportinstitut: A.-Schweitzer-Str. 22

Sprachlehranlage: Welderweg 18 (Philosophicum)

Studentensekretariat: Forum, Eingang 3

Studentenwerk: Staudingerweg 21

Studentenwohnheime:

- Forum	Forum, Eingang 5 und 6
- Inter I	Wittichweg 5
- Inter II	Welderweg 30 - 40
- Mainzer Kolleg	Welderweg 8 - 16
Studium generale	Welderweg 6 (Gebäude UB)

Universitätsarchiv

Forum, Eingang 2 (Rückseite)

Universitätsbibliothek: Welderweg 6

Universitätskapelle: Forum, Eing. Becherweg 4 (Keller)

Verkehrsaufsicht

Forum, Eingang 3

Verwaltung: Forum, Eingang 3

Zentraldruckerei

Becherweg 1

Zentrale Materialwirtschaft: Gresemundweg 4

Zentrale Studienberatung: Forum, Eingang Becherweg 2

Zentrum für Datenverarbeitung: Bentzelweg 12 (Naturwiss. Fakult.)