

Johannes Gutenberg-Universität Mainz  
Personen- und Vorlesungsverzeichnis  
Sommersemester 2005

ZU 30 - 2005

B.01 SS  
Bücher sind unsere Stärke



## Gutenberg Buchhandlung Dr. Kohl

55122 Mainz An der Universität  
Tel. 06131-304790 Fax 06131-371240  
[uni@gutenbergbuchhandlung.de](mailto:uni@gutenbergbuchhandlung.de)

55116 Mainz Große Bleiche 29  
Tel. 06131-270330 Fax 06131-2703360  
[info@gutenbergbuchhandlung.de](mailto:info@gutenbergbuchhandlung.de)

[www.gutenbergbuchhandlung.de](http://www.gutenbergbuchhandlung.de)

Seit Sommer 2001 erfassen wir die Personen- und Vorlesungsdaten mit dem Hochschul-Informationssystem „UnivIS“. Die Daten werden dezentral eingegeben, gepflegt und sind im Internet stets aktualisiert abzurufen. Zudem ist diese Datenbasis auch Vorlage für die Printversion.

Die aktuelle Fassung des Personen- und Vorlesungsverzeichnisses finden Sie unter <http://univis.uni-mainz.de>



### Universitätsadresse

Johannes Gutenberg-Universität Mainz, D-55099 Mainz  
Besucheranschriften siehe jeweilige Einzelinstitution

### Impressum

Herausgeber: Präsident der Johannes Gutenberg-Universität Mainz  
Verantwortlich: Petra Giegerich, Bereich Presse- und Öffentlichkeitsarbeit  
UnivIS: Steffi Westerhausen, Online-Kommunikation, Tel. (06131) 39 2 24 21,  
E-Mail: [univis-help@mail.uni-mainz.de](mailto:univis-help@mail.uni-mainz.de)  
Satz und Layout: Sebastian Beck, electronic & desktop publishing, Riemenschneiderstr. 12, 91056 Erlangen,  
Tel. (09131) 89 89 39, E-Mail: [info@cybeck.de](mailto:info@cybeck.de)  
Umschlaggestaltung: Twone Design Group, Undenheim  
Stand: 23. Dezember 2004  
Druck und Anzeigenwerbung: gzm Grafisches Zentrum Mainz, Dekan-Laist-Str. 38, 55129 Mainz, Tel. 06131/58 04 15  
E-Mail: [anzeigen@gzm-mainz.de](mailto:anzeigen@gzm-mainz.de), [www.gzm-mainz.de](http://www.gzm-mainz.de)  
Vertrieb: Buchhandel in Mainz, Germersheim und Wiesbaden  
Verkaufspreis: 5,60 EUR  
Nachdruck, auch auszugsweise, nur mit Genehmigung des Herausgebers gestattet.  
ISSN 0946-266X



# Inhaltsverzeichnis

|                                                                     |            |
|---------------------------------------------------------------------|------------|
| <b>Allgemeine Informationen</b> .....                               | <b>6</b>   |
| Lagepläne und Hörsäle .....                                         | 6          |
| Organe, Leitung und Verwaltung der Universität .....                | 12         |
| Klinikum der Johannes Gutenberg-Universität .....                   | 36         |
| Studierendenschaft .....                                            | 37         |
| Studentenwerke .....                                                | 38         |
| Aus der Geschichte der Mainzer Universität .....                    | 39         |
| Ehrenbürger und Medailleninhaber .....                              | 40         |
| Auszeichnungen .....                                                | 42         |
| Auslandspartnerschaften .....                                       | 45         |
| Mit der Universität verbundene Institutionen .....                  | 48         |
| Studentische Vereinigungen .....                                    | 60         |
| <br>                                                                |            |
| <b>Studierendenstatistiken</b> .....                                | <b>63</b>  |
| <br>                                                                |            |
| <b>Termine, Fristen, Schulferien</b> .....                          | <b>68</b>  |
| <br>                                                                |            |
| <b>Informationen zum Studium</b> .....                              | <b>71</b>  |
| Studiengänge und -abschlüsse .....                                  | 71         |
| Studienkolleg .....                                                 | 79         |
| Weiterbildende Qualifikationen für Studierende und Graduierte ..... | 80         |
| Beratungsservice für Studierende .....                              | 86         |
| Förderungsmöglichkeiten für Studierende .....                       | 89         |
| <br>                                                                |            |
| <b>A-Z für Studierende</b> .....                                    | <b>106</b> |
| Beratung bei Studien- und Lebensproblemen .....                     | 106        |
| Behindertenfragen .....                                             | 108        |
| Botanischer Garten .....                                            | 108        |
| Cafeterien/Mensen .....                                             | 109        |
| Einfahrerlaubnis .....                                              | 110        |
| Fundbüro .....                                                      | 110        |
| Kindergarten/krippen .....                                          | 110        |
| Schwimmbad/Sauna .....                                              | 112        |
| Spindvermietung .....                                               | 112        |
| Studentengemeinden .....                                            | 112        |
| Studentenwohnanlagen .....                                          | 114        |
| Studierendenticket .....                                            | 117        |
| Zimmervermittlungen .....                                           | 117        |
| <br>                                                                |            |
| <b>Fachbereichsübergreifende Einrichtungen und Projekte</b> .....   | <b>118</b> |
| Forschungszentren .....                                             | 118        |
| Kompetenzentren .....                                               | 119        |
| Interdisziplinäre Arbeitskreise (IAK) .....                         | 120        |
| Sonderforschungsbereiche (SFB) .....                                | 123        |
| DFG-Forschergruppen .....                                           | 124        |

|                                                                                  |     |
|----------------------------------------------------------------------------------|-----|
| Graduiertenkollegs .....                                                         | 125 |
| Forschungsverbände .....                                                         | 126 |
| Verbundforschungsbereiche des Bundesministeriums für Bildung und Forschung ..... | 127 |
| <br>                                                                             |     |
| Bibliotheken .....                                                               | 128 |
| Studium generale .....                                                           | 132 |
| Fremdsprachenzentrum .....                                                       | 143 |
| Elektronisches Medienzentrum .....                                               | 153 |
| Zentrum für Qualitätssicherung und -entwicklung .....                            | 154 |
| Zentrum für wissenschaftliche Weiterbildung .....                                | 155 |
| Zentrum für Datenverarbeitung .....                                              | 159 |
| <br>                                                                             |     |
| Fachbereich 01 - Katholische Theologie und Evangelische Theologie .....          | 171 |
| Fachbereich 02 - Sozialwissenschaften, Medien und Sport .....                    | 196 |
| Fachbereich 03 - Rechts- und Wirtschaftswissenschaften .....                     | 278 |
| Fachbereich 04 - Medizin .....                                                   | 320 |
| Fachbereich 05 - Philosophie und Philologie .....                                | 432 |
| Fachbereich 06 - Angewandte Sprach- und Kulturwissenschaft .....                 | 496 |
| Fachbereich 07 - Geschichts- und Kulturwissenschaften .....                      | 509 |
| Fachbereich 08 - Physik, Mathematik und Informatik .....                         | 687 |
| Fachbereich 09 - Chemie, Pharmazie und Geowissenschaften .....                   | 622 |
| Fachbereich 10 - Biologie .....                                                  | 679 |
| Fachbereich 11 - Hochschule für Musik und Akademie für bildende Künste .....     | 713 |
| <br>                                                                             |     |
| Personenregister .....                                                           | 731 |
| Sachregister .....                                                               | 767 |

kein urlaub ohne  
**holiday  
autos**



Flüge, Charter, Linie, Studententarife, Hotels, Mietwagen,  
Pauschalreisen, Studienreisen, Kreuzfahrten, Gruppenreisen,  
Busreisen, Versicherungen, Lieferservice für Reiseunterlagen u.v.m.

Boppstraße 13 • 55118 Mainz  
Tel.: 0 61 31/95 54 40 • Fax: 0 61 31/9 65 44 44  
[mainz@flugboerse.de](mailto:mainz@flugboerse.de), [www.flugboerse.de](http://www.flugboerse.de)



**MEHR ALS LAST MINUTE**

# Allgemeine Informationen

## Lagepläne und Hörsäle

### Lageplan Campus

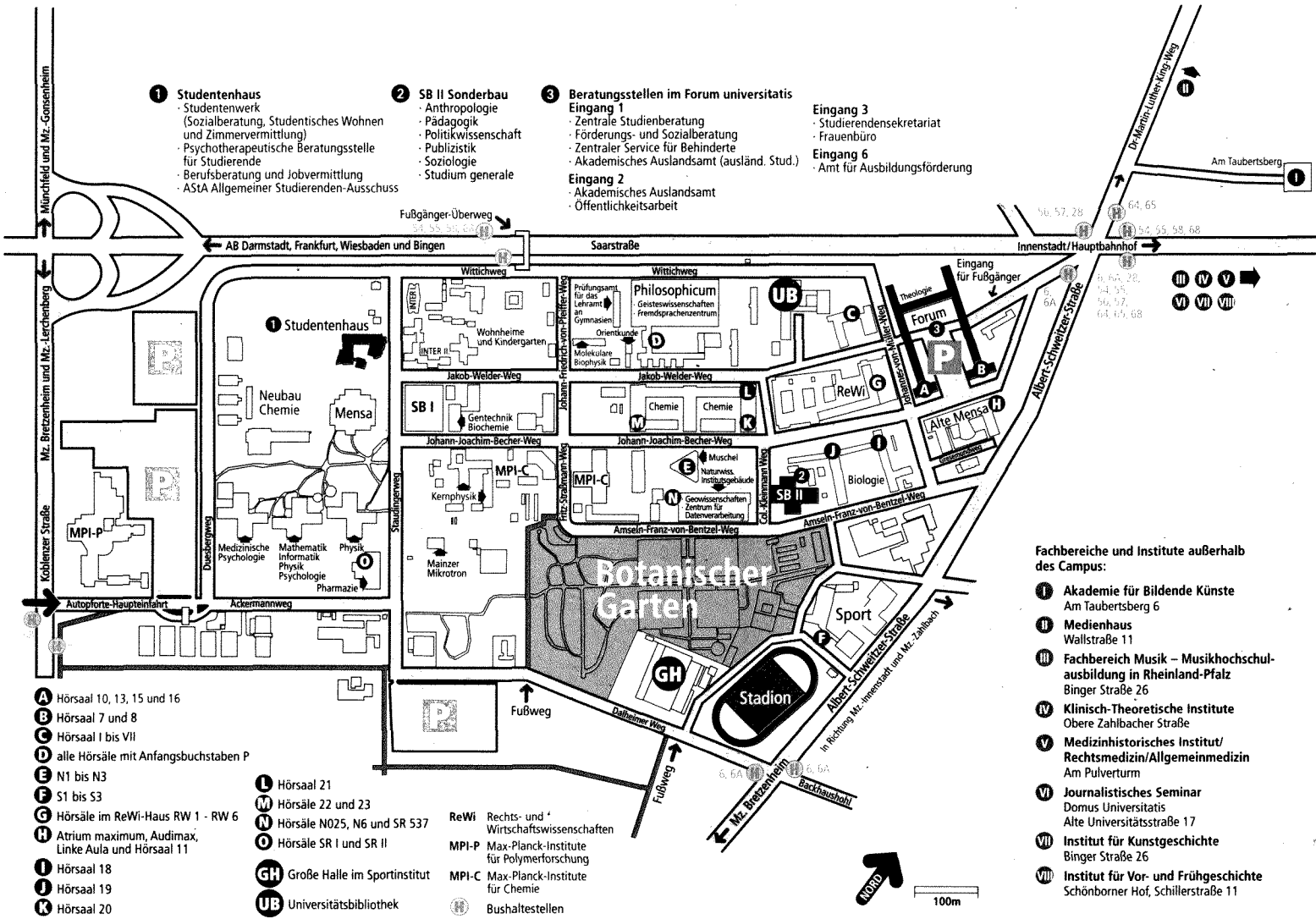





**Wir bewerben uns bei Ihnen!**

Die Helaba hat sich als zentrales Verbundinstitut der Sparkassen-Finanzgruppe in Hessen und Thüringen durch professionelles Banking-Know-how zu einer Finanzadresse mit international exzellentem Renommee entwickelt. Dieser Erfolg verpflichtet, und wir wollen auch in Zukunft hoch hinaus.

## **Bewerben Sie sich bei uns als Trainee!**

**Ihre Chance:** Es erwarten Sie vielfältige Einsatz- und Entwicklungsmöglichkeiten in verschiedenen Geschäfts- und Stabsbereichen. Im Rahmen unserer Traineeprogramme Finance, Investment Banking, Asset Management oder Risk Management u. a. werden Sie von Anfang an in anspruchsvolle Aufgaben eingebunden. Individuelle Weiterbildungsmaßnahmen qualifizieren Sie fachlich und persönlich gleichermaßen. Durch Ihr Engagement im Trainee-Team legen Sie die Basis für Ihr persönliches Netzwerk im Helaba-Konzern.

**Ihr Profil:** Sie verfügen über ein abgeschlossenes wirtschaftswissenschaftliches Studium mit guten Examensnoten, idealerweise auch über eine Bankausbildung, in jedem Fall aber über entsprechende Praktika. Englische Sprachkenntnisse und die erforderliche Sozial- und Methodenkompetenz machen es Ihnen leicht, die Ihnen gestellten Aufgaben kompetent und praxisnah umzusetzen. Wenn Sie darüber hinaus über positives Auftreten sowie Überzeugungsfähigkeit und Kreativität verfügen, sollten Sie sich bei uns bewerben!

Wir freuen uns auf Ihre vollständigen Bewerbungsunterlagen mit Angabe Ihres frühestmöglichen Eintrittstermines.

Landesbank Hessen-Thüringen  
Abteilung Personalentwicklung  
Christiane Lückel, Tel. 069/9132-4439  
MAIN TOWER, Neue Mainzer Str. 52-58  
60311 Frankfurt am Main

Weitere Informationen finden Sie auch unter [www.helaba.de](http://www.helaba.de)

**Helaba** |   
Landesbank  
Hessen-Thüringen

## Hörsäle

Campus universitatis (Erläuterung: \* = Platzzahl inkl. Notplätze)

| Hörsaal                    | Platzzahl | Standort       | Hörsaal                                                  | Platzzahl | Standort     |
|----------------------------|-----------|----------------|----------------------------------------------------------|-----------|--------------|
| <b>Forum</b>               |           |                | Hs P 10                                                  | 180       | Welderweg 18 |
| Hs 7                       | 144       | Forum 1        | Hs P 11                                                  | 130       | Welderweg 18 |
| Hs 8                       | 342       | Forum 1        | Hs P 12                                                  | 48        | Welderweg 18 |
| Hs 10                      | 84        | Forum, Eingang | Hs P 13                                                  | 84        | Welderweg 18 |
|                            |           | Becherweg 4    | Hs P 15                                                  | *45       | Welderweg 18 |
| Hs 11                      | 78        | Alte Mensa,    | Hs P 101                                                 | *40       | Welderweg 18 |
|                            |           | Becherweg 5    | Hs P 102                                                 | *94       | Welderweg 18 |
| Hs 13                      | 132       | Forum, Eingang | Hs P 103                                                 | *53       | Welderweg 18 |
|                            |           | Becherweg 4    | Hs P 104                                                 | 84        | Welderweg 18 |
| Hs 15                      | 143       | Forum, Eingang | Hs P 105                                                 | *67       | Welderweg 18 |
|                            |           | Becherweg 4    | Hs P 106                                                 | *70       | Welderweg 18 |
| Hs 16                      | 199       | Forum, Eingang | Hs P 107                                                 | *45       | Welderweg 18 |
|                            |           | Becherweg 4    | Hs P 108                                                 | *45       | Welderweg 18 |
| Auditorium maximum         | 285       | Alte Mensa,    | Hs P 109a                                                | *30       | Welderweg 18 |
|                            |           | Becherweg 5    | Hs P 110                                                 | *70       | Welderweg 18 |
| Atrium maximum             | 234       | Alte Mensa,    | Hs P 200                                                 | 30        | Welderweg 18 |
|                            |           | Becherweg 5    | Hs P 201                                                 | *30       | Welderweg 18 |
| Atrium minimum             | 117       | Alte Mensa,    | Hs P 202                                                 | 30        | Welderweg 18 |
|                            |           | Becherweg 5    | Hs P 203                                                 | *35       | Welderweg 18 |
| Linke Aula                 | 240       | Alte Mensa,    | Hs P 204                                                 | *207      | Welderweg 18 |
|                            |           | Becherweg 5    | Hs P 205                                                 | 48        | Welderweg 18 |
|                            |           |                | Hs P 206                                                 | *94       | Welderweg 18 |
|                            |           |                | Hs P 207                                                 | *65       | Welderweg 18 |
|                            |           |                | Hs P 208                                                 | *60       | Welderweg 18 |
| <b>Gebäude RW I (neu)</b>  |           |                | <b>Naturwissenschaftliche Gebäude</b>                    |           |              |
| Hs RW 1                    | 1000      | Welderweg 9    | SR 11                                                    | 52        | Müllerweg 6  |
| Hs RW 2                    | 120       | Welderweg 9    | Hs 18                                                    | 238       | Becherweg 9  |
| Hs RW 3                    | 100       | Welderweg 9    | Hs 19                                                    | 360       | Becherweg 13 |
| Hs RW 4                    | 62        | Welderweg 9    | Hs 20                                                    | 280       | Becherweg 14 |
| Hs RW 5                    | 36        | Welderweg 9    | Hs 21                                                    | 108       | Welderweg 11 |
| Hs RW 6                    | 28        | Welderweg 9    | Hs 22                                                    | 348       | Becherweg 22 |
| <b>Gebäude RW II (alt)</b> |           |                | Hs 23                                                    | 95        | Becherweg 22 |
| Hs I                       | 40        | Welderweg 4    | Hs 120                                                   | 108       | Becherweg 45 |
| Hs II                      | 80        | Welderweg 4    | Hs N 025                                                 | 102       | Becherweg 21 |
| Hs III                     | 60        | Welderweg 4    | Hs N 1                                                   | 305       | Becherweg 23 |
| Hs IV                      | 80        | Welderweg 4    | Hs N 2                                                   | 220       | Becherweg 23 |
| Hs V                       | 40        | Welderweg 4    | Hs N 3                                                   | 217       | Becherweg 23 |
| Hs VI                      | 40        | Welderweg 4    | Hs N 6                                                   | 130       | Becherweg 21 |
| Hs VII                     | 40        | Welderweg 4    | Hs N 33                                                  | 96        | Becherweg 21 |
| <b>Philosophicum</b>       |           |                |                                                          |           |              |
| Hs P 1                     | *370      | Welderweg 18   | <b>Hörsaalvergabe Campus</b>                             |           |              |
| Hs P 2                     | 143       | Welderweg 18   | <b>Forum:</b> Hahn, Gerlinde, Forum 3, Zi. 00-345,       |           |              |
| Hs P 3                     | 125       | Welderweg 18   | Tel. 39-22631, Fax 39-2 54 88,                           |           |              |
| Hs P 4                     | 125       | Welderweg 18   | [hoersaalvergabe@verwaltung.uni-mainz.de]                |           |              |
| Hs P 5                     | 143       | Welderweg 18   | Öffnungszeiten: Mo-Do 7.30-12.00 und 12.30-15.30,        |           |              |
| Hs P 6                     | *46       | Welderweg 18   | Fr 7.30-12.30                                            |           |              |
| Hs P 7                     | *80       | Welderweg 18   | <b>Philosophicum:</b> Michalski, Christel, P Zi. 00-217, |           |              |
|                            |           |                | Tel. 39-2 33 01, Fax 39-2 46 19, [michalsk@uni-mainz.de] |           |              |
|                            |           |                | Öffnungszeiten: Mo-Do 13.00-16.00 Uhr, Fr 8.00-12.00     |           |              |

## Organe, Leitung und Verwaltung der Universität

### Senat

**Vorsitzender des Senates - mit Stimmrecht:** Univ.-Prof. Dr. med. Michaelis, Jörg, App. 22304

**Geschäftsführung - Senat:** Reinhardt, Waltraud, App. 22419

**Stimmberechtigte Senatsmitglieder (Gruppe der Hochschullehrerinnen und Hochschullehrer):** Dem Senat gehören folgende Mitglieder aus der Gruppe der Hochschullehrerinnen und Hochschullehrer stimmberechtigt an: Die Dekaninnen oder Dekane sowie die Prodekaninnen oder Prodekane der Fachbereiche 01 und 11 und die Dekaninnen oder Dekane der übrigen Fachbereiche kraft Amtes, 2 Mitglieder aus dem Fachbereich 04 sowie je 1 Mitglied der Fachbereiche 02, 03 und 05 - 10. Da die Wahlen zum Senat erst im Februar 2005 und die Dekanswahlen erst zu Beginn des Sommersemesters 2005 stattfinden, stehen die Namen der Mitglieder derzeit noch nicht fest.

**Stimmberechtigte Senatsmitglieder (Gruppe der Studierenden):** Dem Senat gehören insgesamt 8 Mitglieder aus der Gruppe der Studierenden an. Da die Wahlen zum Senat erst im Februar 2005 stattfinden, stehen die Namen der Mitglieder derzeit noch nicht fest.

**Stimmberechtigte Senatsmitglieder (Gruppe der Akademischen Mitarbeiterinnen und Mitarbeiter):** Dem Senat gehören 8 Mitglieder aus der Gruppe der akademischen Mitarbeiterinnen und Mitarbeiter an, die bei den im Februar 2005 stattfindenden Wahlen zum Senat gewählt werden, so dass die Namen der Mitglieder derzeit noch nicht feststehen.

**Stimmberechtigte Senatsmitglieder (Gruppe der nicht wissenschaftlichen Mitarbeiterinnen und Mitarbeiter):** Dem Senat gehören 2 Mitglieder aus der Gruppe der nicht wissenschaftlichen Mitarbeiterinnen und Mitarbeiter an. Da die Wahlen zum Senat erst im Februar 2005 und die Dekanswahlen erst zu Beginn des Sommersemesters 2005 stattfinden, stehen deren Namen derzeit noch nicht fest.

### Senatsausschüsse und -kommissionen

#### zum Teil mit Entscheidungsbefugnis

**Senatsausschuss für Strukturplanung und Haushaltsangelegenheiten - Vorsitz (Präsident):** Univ.-Prof. Dr. med. Michaelis, Jörg, App. 22304

**Senatsausschuss für Strukturplanung und Haushaltsangelegenheiten - Geschäftsführung:** N.N., App. 2 22 21

#### mit Entscheidungsbefugnis

**Senatsausschuss für Angelegenheiten des Zentrums für wissenschaftliche Weiterbildung - Vorsitz: Vizepräsident:** Univ.-Prof. Dr. rer. pol. Hentschel, Volker, App. 20051

**Senatsausschuss für Angelegenheiten des Zentrums für wissenschaftliche Weiterbildung - Geschäftsführung:** Dr. phil. Hörr, Beate, App. 20048

**Senatsausschuss für das Zentrum für Qualitätssicherung und -entwicklung - Vorsitz: Vizepräsident:** Prof.Dr.phil. Oldenstein, Jürgen, App. 22101

**Senatsausschuss für das Zentrum für Qualitätssicherung und -entwicklung - Geschäftsführung:** Dr. Schmidt, Uwe, App. 20731

**Senatsausschuss für Kapazitätsfragen - Vorsitz: Vizepräsident:** Prof.Dr.phil. Oldenstein, Jürgen, App. 22101

**Senatsausschuss für Kapazitätsfragen - Geschäftsführung:** Gorges, Herbert, App. 2 38 42

**Senatsausschuss für die Vergabe von Förderungsstipendien nach Titel 681 02 - Vorsitz:**

**Vizepräsident :** Univ.-Prof. Dr. rer. pol. Hentschel, Volker, App. 20051

**Senatsausschuss für die Vergabe von Förderungsstipendien nach Titel 681 02 - Geschäftsführung:** Lehr, Martina, App. 24804

**Bibliotheksausschuss des Senates - Vorsitz: Vizepräsident:** Prof.Dr.phil. Oldenstein, Jürgen, App. 22101

**Bibliotheksausschuss des Senates - Geschäftsführung:** Dr. phil. Gupte, Oliver, App. 20049

**Senatskommission „Schwerpunkt Polen“ - Vorsitz (Präsident):** Univ.-Prof. Dr. med. Michaelis, Jörg, App. 22304

**Senatskommission „Schwerpunkt Polen“ - Geschäftsführung:** Henkel-von Klaß, Rainer, App. 20038

**Senatsausschuss für Angelegenheiten des Fremdsprachenzentrums - Vorsitz: Vizepräsident:** Prof.Dr.phil. Oldenstein, Jürgen, App. 22101

**Senatsausschuss für Angelegenheiten des Fremdsprachenzentrums - Geschäftsführung:** Dr. phil. Müller-Küppers, Evelyn, App. 23188

**Senatsausschuss für Datenverarbeitung - Vorsitz: Vizepräsident:** Univ.-Prof. Dr. rer. pol. Hentschel, Volker, App. 20051

**Senatsausschuss für Datenverarbeitung - Geschäftsführung:** Dipl.-Math. Wetter, Günter, App. 26227

**ohne Entscheidungsbefugnis**

**Satzungsausschuss - Vorsitz: Präsident:** Prof.Dr.phil. Oldenstein, Jürgen, App. 22101

**Satzungsausschuss - Geschäftsführung:** Kurzok-Quandel, Sabine, App. 20066

**Senatsausschuss für Forschungsförderung - Vorsitz: Vizepräsident:** Univ.-Prof. Dr. rer. pol. Hentschel, Volker, App. 20051

**Senatsausschuss für Forschungsförderung - Geschäftsführung:** Dr. Spath, Karl Peter Christian, RD, App. 25891

**Ständige Senatskommission für die Vergabe von Ehrenämtern - Vorsitz (Präsident):**

Univ.-Prof. Dr. med. Michaelis, Jörg, App. 22304

**Ständige Senatskommission für die Vergabe von Ehrenämtern - Geschäftsführung:**

Reinhardt, Waltraud, App. 22419

**Senatsausschuss für Studium und Lehre - Vorsitz: Vizepräsident:** Prof.Dr.phil. Oldenstein, Jürgen, App. 22101

**Senatsausschuss für Studium und Lehre - Geschäftsführung:** Dr. Einig, Bernhard, App. 20032

**Sonstige Ausschüsse und Kommissionen, deren Mitglieder - zumindest teilweise - vom Senat bestellt werden mit Entscheidungsbefugnis**

**Wahlprüfungsausschuss - Vorsitz: wird aus der Mitte des Ausschusses gewählt**

**Wahlprüfungsausschuss - Geschäftsführung:** Dittmann, Norbert, Reg.-Amtmann, App. 23314

**Zentrale Kommission für die Graduiertenförderung - Vorsitz:** Univ.-Prof. Dr. phil. Bisang, Walter, App. 22778



**Zentrale Kommission für die Graduiertenförderung - Geschäftsführung:** Ehlers, Johanna,  
App. 22317

**ohne Entscheidungsbefugnis**

**Ausschuss für Frauenfragen gemäß § 67 Abs.5 UG - Vorsitz: Frauenbeauftragte:** Dr. Gahn, Renate, App. 24787

**Ausschuss für Frauenfragen gemäß § 67 Abs.5 UG - Geschäftsführung:** Karrenberg, Elke, M.A., App. 20269

**Ethik-Kommission für Tierschutzfragen - Vorsitz und Geschäftsführung:**  
Univ.-Prof. Dr. med. Kempfski, Oliver, Tel. 06131 17 3636

**Vergabeausschuss „Anreizsystem zur Frauenförderung“ - Vorsitz: Frauenbeauftragte:**  
Dr. Gahn, Renate, App. 24787

**Vergabeausschuss „Anreizsystem zur Frauenförderung“ - Geschäftsführung:** Karrenberg, Elke, M.A., App. 20269

**Ständige Kommission zur Untersuchung von Vorwürfen wissenschaftlichen Fehlverhaltens - Vorsitz und Geschäftsführung:** Univ.-Prof. Dr. Laubinger, Hans-Werner, M.C.L. (i.R.), App. 25942\*

**Beauftragte des Senates oder des Präsidenten**

**Senatsbeauftragter für Behindertenangelegenheiten:** Univ. -Prof. Dr. med. Stofft, Eckart, App. 22172

**Senatsbeauftragter für Wohnheimfragen:** Dr. phil. Ortseifen, Karl, Ak. Dir., App. 22767

**Ombudsperson für Fragen des Umgangs mit wissenschaftlichem Fehlverhalten:**  
Prof. Dr. Beckmann, Peter, Raum 00 328, Duesbergweg 6, 55099 Mainz, App. 24089

**Stellvertretende Ombudsperson:** Univ.-Prof. Dr. med. Knop, Jürgen, Helmholtzweg Geb. 401, 55101 Mainz, Tel. 06131 172910

**Homepage Ombudsmann:** <http://zope.verwaltung.uni-mainz.de/forschung/ombudsperson>

**Ausländerbeauftragter des Präsidenten:** Dr. phil. Ortseifen, Karl, Ak. Dir., App. 22767

**Beauftragter des Präsidenten für den Kindergarten auf dem Universitätsgelände:**  
Prof.Dr.phil. Oldenstein, Jürgen, App. 22101

## Hochschulrat

Der Hochschulrat berät und unterstützt die Universität in allen wichtigen Angelegenheiten und fördert ihre Profilbildung sowie ihre Leistungs- und Wettbewerbsfähigkeit. Entscheidungen des Senates - u.a. über die Grundordnung oder die Errichtung, Änderung oder Aufhebung wissenschaftlicher Einrichtungen bedürfen der Zustimmung des Hochschulrates. Ihm gehören insgesamt zehn Mitglieder an, von den fünf aus der Universität und fünf aus den Bereichen Wirtschaftsleben, Wissenschaft und öffentliches Leben kommen. Die Amtszeit des nach In-Kraft-Treten des neuen Hochschulgesetzes erstmals gebildeten Hochschulrates beträgt 5 Jahre (01.01.2004 - 31.12.2008)

**Vorsitz:** Dr. Hans Friderichs, Bundesminister a.D.

**Stellvertreterin/Stellvertreter:** Universitätsprofessorin Dr. Mechthild Dreyer, Universitätsprofessor Dr. Heinz Kröll

**Geschäfts- und Schriftführer:** Dr. Oliver Gupte, Tel. 39-2 23 05, [ldpd@verwaltung.uni-mainz.de](mailto:ldpd@verwaltung.uni-mainz.de)

## Mitglieder

Vom Ministerium für Wissenschaft, Weiterbildung, Forschung und Kultur berufene Mitglieder:

Prof. Klaus Michael Arp

- Künstlerischer Leiter der Villa Musica

Bundesminister a.D. Dr. Hans Friderichs

- Vorsitzender des Hochschulkuratoriums der Johannes Gutenberg-Universität Mainz

Dr. Leopold von Heimendahl

- Ehemaliger Vorstandssprecher des Schott Glas Konzerns

Universitätsprofessor Dr. Heinz Kröll

- Präsident der Helmholtz-Gemeinschaft

Universitätsprofessor Dr. Martin Röllinghoff

- Direktor des Instituts für Klinische Mikrobiologie und Immunologie der Friedrich-Alexander-Universität Erlangen-Nürnberg

Vom Senat der Johannes Gutenberg-Universität gewählte Mitglieder:

Universitätsprofessorin Dr. Mechthild Dreyer

- Fachbereich 05 - Philosophie und Philologie

stud. Gunther Heinisch

- Fachbereich 02 - Sozialwissenschaften, Medien und Sport

Dr. Friedrich Kayser

- Fachbereich 08 - Physik - Mathematik und Informatik

Universitätsprofessor Dr. Rolf Peffekoven

- Fachbereich 03 - Rechts- und Wirtschaftswissenschaften

Universitätsprofessor Dr. Thomas Walcher

- Fachbereich 08 - Physik, Mathematik und Informatik

## Präsidium

Forum universitatis 2, 55128 Mainz

### Präsident (P)

Forum universitatis 2, 55128 Mainz, Tel. 06131-39-22301, Fax 06131-39-22919,

E-Mail: Praesident@verwaltung.uni-mainz.de

**Präsident:** Univ.-Prof. Dr. med. Michaelis, Jörg, App. 22304

**Sekretariat des Präsidenten:** Koch, Anne, App. 22301

**Persönliche Referentin des Präsidenten:** Roether, Nicola, M.A., App. 22121

**Persönliche Referentin des Präsidenten für Hochschulentwicklung:** Dr. phil. Lindner, Doris, App. 20052

**Fahrer des Präsidenten:** Fuhrmann, Franz-Josef, App. 2392

### Vizepräsidenten

Forum universitatis 2, 55128 Mainz, Tel. 06131-39-22101, Fax 06131-39-25698

**Vizepräsident für Studium und Lehre (VPO):** Prof.Dr.phil. Oldenstein, Jürgen, App. 22101

**Vizepräsident für Forschung und Angelegenheiten wissenschaftlicher Weiterbildung (VPH):** Univ.-Prof. Dr. rer. pol. Hentschel, Volker, App. 20051

**Sekretariat der Vizepräsidenten:** Juny, Karin, App. 22120

### Präsidialbüro (PB)

Forum universitatis 2, 55122 Mainz, Tel. 06131-39-22305, Fax 06131-39-22919,

E-Mail: ldpb@verwaltung.uni-mainz.de

**Leiter:** Dr. phil. Gupte, Oliver, Raum 01-204, App. 20049

**Sekretariat:** N.N., App. 22305

**Referat 1 - Hochschulpolitische Initiativen, Akademische Angelegenheiten, Hochschulkuratorium - Leiter:** Dr. phil. Gupte, Oliver, Raum 01-204, App. 20049

**Referat 2 - Senat, Fachbereiche, Zentrale Einrichtungen und Betriebseinheiten - :** Reinhardt, Waltraud, Raum 01-215, App. 22419

**Referat 3 - HRK, LHPK, Fachbereich Medizin, Studierendenschaft :** N.N., App. 22305

### Hochschulentwicklungsplanung (HEP)

**Leiterin:** Dr. phil. Lindner, Doris, App. 20052

## Öffentlichkeitsarbeit (ÖA)

Forum 2, 55099 Mainz, Tel. 06131-39-22369, Fax 06131-39-24139,

E-Mail: presse@verwaltung.uni-mainz.de

**Leitung:** Giegerich, Petra, Raum 00-212, Forum 2, 55099 Mainz, App. 20047

**Sekretariat:** Maurus, Birgitt, Forum Universitatis 3, 55099 Mainz, App. 23297

**Wissenschaftsredaktion:** Leinauer, Bettina, Raum 00-211, Forum 2, 55099 Mainz, App. 26112

**Redaktion Universitätsmagazin JOGU:** Spohn-Hofmann, Annette, Raum 00-216, Forum 2, 55099 Mainz, App. 20593

**Online-Kommunikation:** Westerhausen, Steffi, Raum 00-215, Forum 2, 55099 Mainz, App. 22421

**Events und Career Service: Jobmesse:** Schmidt, Stefan, Raum 00-213, Forum 2, 55099 Mainz, App. 24722

## Beauftragter Sicherheit (BS)

Ackermannweg 7-11, TBZ, 55099 Mainz, Tel. 06131-39-24808, Fax 06131-39-23839

**Beauftragter Sicherheit:** Dr. rer. nat. Rammelsberg, Michael, App. 24808

**Sekretariat:** App. 20616

## Dienststelle Arbeitsschutz

Ackermannweg 7-11, 55099 Mainz, Tel. 06131-39-, Fax 06131-39-23839,

E-Mail: dua@verwaltung.uni-mainz.de

**Leitung:** Dipl.-Ing. Malsch-Mihm, Brigitte, Raum 00 109, App. 22139

**Sekretariat:** Fieker, Ines, Raum 00 101, App. 20616

**Sicherheitsingenieur:** Dipl.-Ing. Huxel, Peter, Raum 00 107, App. 23539; Dipl.-Ing. Malsch-Mihm, Brigitte, Raum 00 109, App. 22139; Dipl.-Ing. Wagner, Uwe, Raum 00 111, App. 20614

**Mitarbeiter:** Krollmann-Spira, Claudia, Raum 00 105, App. 20615; Schweinfurth, Wolfgang, Raum 00 202, App. 26025

## Dienststelle Umweltschutz

**Sonderabfall:** Dipl.-Ing. Knöck, Albert, Raum 00 105, App. 24142

**Sonderabfall-Zwischenlager:** Dhonau, Wolfram, App. 23862

## Dienststelle Strahlenschutz

Obere Zahlbacher Straße 67 (Hochhaus am Augustusplatz), Geb. 905, EG, 55131 Mainz,

Tel. 06131-39-35233, Fax 06131-39-35533

**Leiter:** Dr. Franz, Christoph, App. 35966

**Sekretariat:** App. 35233

**Personendosimetrie :** Globisch, Gerlinde, App. 35233

**Arbeitsgruppe Radioaktive Stoffe:** Kaufmann, Heinz, App. 32742

**Arbeitsgruppe Röntgen:** Dr. Hickmann, Ursula, App. 36730; Dr. Sattelberger, Peter, App. 35234

**Lager für radioaktive Abfälle:** Rothgerber, Karl-Heinz, App. 33037

## Beauftragter für die Biologische Sicherheit (BBS)

**Leitung:** Dr. rer. nat. Rammelsberg, Michael, Raum 00 115, App. 24808

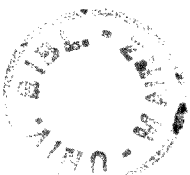

## **Frauenbeauftragte (FR)**

Forum universitatis 3, 55099 Mainz, Tel. 06131-39-24787, Fax 06131-39-25747,  
E-Mail: gahn@verwaltung.uni-mainz.de

Die Hochschule ist gesetzlich verpflichtet, ihre Aufgaben so wahrzunehmen, dass Frauen und Männer in Studium, Forschung und Lehre gleichberechtigt sind und bestehende Benachteiligungen von Frauen beseitigt werden. Die Frauenbeauftragte hat den Auftrag, die Organe der Hochschule und die von ihnen gebildeten Ausschüsse in diesem Sinne zu unterstützen. Sie ist Beschäftigte der Universität und wird vom Senat auf zwei Jahre für das Amt bestellt.

### **Frauenbeauftragte der Universität**

Forum universitatis 3, 55099 Mainz, Tel. 06131-39-24787, Fax 06131-39-25747,  
E-Mail: renete.gahn@verwaltung.uni-mainz.de

**Frauenbeauftragte:** Dr. Gahn, Renate, Raum 00 404, App. 24787

### **Frauenbüro**

Forum universitatis 3, 55099 Mainz, Tel. 06131-39-22988, Fax 06131-39-25747,  
E-Mail: frauenbuero@verwaltung.uni-mainz.de

**Frauenbeauftragte:** Dr. Gahn, Renate, Raum 00 404, App. 24787

Sprechzeiten: nach Vereinbarung

**Frauenreferentin:** Karrenberg, Elke, M.A., Raum 00 404, App. 20269

Sprechzeiten: Di 15-16, Do 11-12.30 o.n.V.

**Sekretariat:** Gremm, Irena, Raum 00 404, App. 22988; Paul, Silke, App. 22988; Schmidberger, Stefanie, App. 22988

**Projektbüro:** Raum 00 320, App. 25783

### **Ausschuss für Frauenfragen**

Forum universitatis 3, 55099 Mainz, Tel. 06131-39-22988, Fax 06131-39-25747,  
E-Mail: frauenbuero@verwaltung.uni-mainz.de

**Vorsitz:** Dr. Gahn, Renate, App. 24787

**Geschäftsführung:** Karrenberg, Elke, App. 20269

## **Universitätsarchiv (UA)**

Forum 2, 55099, Tel. 06131-39-25959, E-Mail: uarchiv@verwaltung.uni-mainz.de

**Leiter:** Dr. Siggemann, Jürgen, App. 25959

**Mitarbeiter:** N. N.

**Öffnungszeiten:** Mo. 8-12, Di. 14-16, Mi.-Fr. 8-12

## **Bureau de Coopération Universitaire Franco-Allemande**

Forum universitatis 2 (in der Abt. Internationales), 55099 Mainz, Tel. 06131-39-22667,  
Fax 06131-39-25548, E-Mail: attache@verwaltung.uni-mainz.de

**Attaché de Coopération Universitaire:** Dr. Scheel, Charles, Raum 00-207, Forum 2, App. 22667

**Studierendenberatung:** Di 10-12 h (während des Semesters) o.n.V.

## Hochschulkuratorium

Das Hochschulkuratorium hat die Aufgabe, die Verbindung zwischen der Universität und den gesellschaftlichen Kräften zu fördern. Es besteht aus 16 Mitgliedern, die vom Ministerpräsidenten zuletzt mit Wirkung vom 01.02.2003 für die Dauer von 5 Jahren berufen wurden. Angehörige des Ministeriums für Wissenschaft, Weiterbildung, Forschung und Kultur sowie Mitglieder der Johannes Gutenberg-Universität Mainz dürfen dem Kuratorium nicht angehören.

**Vorsitzender** Dr. Friderichs, Hans, Bundesminister a.D.  
**Stellvertreterin / Stellvertreter:** Hammer, Helga, MdL  
 Hammer, Klaus, MdL  
**Geschäfts- und Schriftführer:** Dr. Gupte, Oliver, Tel.: 39-22305  
 [vdhk@verwaltung.uni-mainz.de ]

### Mitglieder:

**Adam**, Dr. h. c. Klaus G. - Vorsitzender der Landesbank Rheinland-Pfalz - Girozentrale - Große Bleiche 54 - 56, 55116 Mainz  
**Bärner**, Dr. Dr. Andreas - Unternehmensleitung der Boehringer Ingelheim GmbH - 55218 Ingelheim  
**Beutel**, Jens - Oberbürgermeister der Stadt Mainz - Postfach 38 20, 55028 Mainz  
**Buchter**, Dr. Jochen - Beauftragter der Evangelischen Kirchen Rheinland-Pfalz - Rheinstraße 101, 55116 Mainz  
**Fahlbusch**, Helmut - SCHOTT-Glas - Rembrandt-Straße 25, 55127 Mainz  
**Friderichs**, Dr. Hans - Bundesminister a.D. - Kappelhofgasse 2, 55116 Mainz  
**Hänlein**, Dieter - Bürgermeister - Stadtverwaltung, 76726 Germersheim  
**Hammer**, Helga - MdL / CDU - Frankenstraße 11, 55126 Mainz  
**Hammer**, Klaus - MdL / SPD - Sertoriusring 149, 55126 Mainz  
**Muscheid**, Dietmar - Vorsitzender des Bezirks West im Deutschen Gewerkschafts-bund - Kaiserstr. 26-30, 55116 Mainz  
**Nacke**, Bernhard - Ordinariatsdirektor - Katholisches Büro Mainz, Saarstraße 1, 55116 Mainz  
**Rittgen**, Helmut - Präsident der Hauptverwaltung Mainz der Deutschen Bundes-bank - Hegelstr. 65, 55122 Mainz  
**Schächter**, Markus - Intendant des ZDF - 55100 Mainz  
**Schreiner**, Gerd - MdL / CDU - Kaiser-Friedrich-Str. 3, 55116 Mainz  
**Thomas**, Ise - Landtag / Fraktion der Grünen - Postfach 30 40, 55020 Mainz

Unsere Preise für Euch:

**Kopie DIN A4 0,03 €**

PC-Ausdrucke auf  
Digital-Drucker

0,05 €

Bindearbeiten (Plastik-Spiral-Bindungen,  
Leim-Bindungen, Metall-Bindungen)

Altstadt-Kopierladen

Inh.  
Verena Jakob  
Kirschgarten 11  
55116 Mainz  
Tel.: 06131/231102  
Fax: 06131/231152

e-mail: info@altstadt-kopierladen.de

# Zentrale Verwaltung der Universität

Forum universitatis 2, 55128 Mainz

## Kanzler (K)

Forum universitatis 2, 55128 Mainz, Tel. +49 6131 39-2 22 01/02, Fax +49 6131 39-2 29 19, E-Mail: kanzler@verwaltung.uni-mainz.de

**Kanzler:** Scholz, Götz, App. 22201

**Sekretariat:** Schwarz-Knöck, Monika, App. 2 22 02

**Vertretung:** Gepp, Andreas, App. 22204

**Sekretariat:** Klein, Stephanie, App. 23297

**Mitarbeiter/innen:** Glaeser, Henriette; Maurus, Birgitt, App. 23297; Schäfer, Birgit, App. 23297

## Kanzlerbüro (KB)

Forum universitatis 2, 55128 Mainz, Tel. +49 6131 39-2 22 03, Fax +49 6131 39-2 29 19,

E-Mail: kanzler@verwaltung.uni-mainz.de

**Leitung:** App. 2 22 03

**Kassenaufsicht, Innenrevision, Organisationsentwicklung:** Foede, Andreas, App. 2 34 44; Kaiser, Thomas, App. 2 39 38

**Controlling (CO):** Eckart, Konrad, App. 2 30 79; Savelsberg, Sabine, App. 2 07 32

**Homepage Controlling:** <http://zope.verwaltung.uni-mainz.de/org/leitung/kanzler/controlling/>

**Hochschulplanung, Hochschulstatistik, PBK, MBM, Projekt MIS:** Best, Johanna, Reg.-Amtmann, App. 2 24 18; Gorges, Herbert, App. 2 38 42

**Projekt MIS:** Peseschkian, Barbara, App. 2 63 78

**Homepage Statistik:** <http://zope.verwaltung.uni-mainz.de/org/leitung/kanzler/statistik/>

**Fahrer:** Knoob, Peter, App. 2 23 92

## Rechtsangelegenheiten (RE)

**Leiterin Hochschulverfassungsrecht:** Kurzok-Quandel, Sabine, App. 20066

**Mitarbeiterin Prüfungsrecht/Hochschulverfassungsrecht:** Elbert, Annette, App. 20065

**Leiterin Zivilrecht:** Oehl, Stephanie, App. 20065

**Sekretariat:** Berg, Elke, App. 22487; Schaupp, Ruth, App. 22109

## Forschung und Technologietransfer (FT)

Forum universitatis 2, 55128 Mainz, Tel. 06131-39-25891, Fax 06131-39-24741, E-Mail: planung@verwaltung.uni-mainz.de

**Leitung:** Dr. Spath, Karl Peter Christian, RD, App. 25891

**Aufgaben:** Grundsatzfragen, Planungs- und Strukturfragen, Sonderforschungsbereiche, Graduiertenkollegs, Forschungszentren, Interdisziplinäre Arbeitskreise, Forschungskooperation und -verträge, Europäische Forschungsangelegenheiten

**Sekretariat:** Haxel, Hannelore, App. 24387; Rohrwick, Ilse, App. 20739

## Forschungsangelegenheiten

**Leiter:** N.N.

**Aufgaben:** Forschungsfragen, Forschungsförderung, Forschungsförderungsprogramme, Forschungsdatenbank, Europäische Forschungsangelegenheiten

**Vertreter:** Erdmann, Jörg, Reg.-Oberinsp., App. 20740

**Aufgaben:** Universitätsinterne Forschungsförderungsprogramme, Uni-INFO, Allgemeine Angelegenheiten der Abteilung

### **Forschungsdatenbank Rheinland-Pfalz**

**Pflege der Forschungsdatenbank:** Packmann, Christian, App. 20754

### **Technologietransfer**

**Leiterin:** Basenau, Sandra, App. 26183

**Aufgaben:** Aussenkontakte zu Wirtschaft und Verbänden, Vertragsgestaltung mit Unternehmen, Messen und Ausstellungen, Existenzgründungen, Patentfragen, Arbeitnehmererfinderrecht

### **PATENTVERBUND FORSCHUNG Rheinland-Pfalz**

Forum 3, 55099 Mainz, Tel. 06131-39-22309, Fax 06131-39-25978, E-Mail: [img@verwaltung.uni-mainz.de](mailto:img@verwaltung.uni-mainz.de)

**Projektleiter:** Dr. Dipl.-Phys. PatAss Hergenhan, Hartwig, App. 22309

**Mitarbeiter:** apl. Prof. Saaler-Reinhardt, Sigrid, App. 20703

**Aufgaben:** Beratung zu Erfindungen und zum Arbeitnehmererfinderrecht, patentrechtliche und wirtschaftliche Bewertung von Erfindungen, Unterstützung bei der wirtschaftlichen Verwertung von Patenten

### **Studium und Lehre (SL)**

Forum universitatis 1, 55099 Mainz, Tel. 06131-39-20031, Fax 06131-39-25528, E-Mail: [studlehr@verwaltung.uni-mainz.de](mailto:studlehr@verwaltung.uni-mainz.de)

**Leiter:** Dr. Einig, Bernhard, Raum 00 101, App. 20032

**Vertreterin:** Leinen, Birgit, Raum 00 123, App. 25003

**Sekretariat:** Fath, Patricia, Raum 00 103, App. 20031

### **Studien- und Prüfungswesen (SL-1)**

Forum universitatis 1, 55099 Mainz, Tel. 06131-39-20031, Fax 06131-39-25528, E-Mail: [studlehr@verwaltung.uni-mainz.de](mailto:studlehr@verwaltung.uni-mainz.de)

**SL - 1:** Studien- und Prüfungswesen

**Leiterin:** Dr. Blachnik, Barbara, Raum 00 105, App. 26044

**Vertreter:** Dr. Einig, Bernhard, Raum 00 101, App. 20032

**Sekretariat:** Fath, Patricia, Raum 00 103, App. 20031

### **Allgemeine Angelegenheiten von Studium und Lehre (SL-11)**

Forum universitatis 1, 55099 Mainz

**SL - 11:** Allgemeine Angelegenheiten von Studium und Lehre

**Leiterin:** Dr. Blachnik, Barbara, Raum 00 105, App. 26044

**Vertreter:** Dr. Einig, Bernhard, Raum 00 101, App. 20032

### **Prüfungsamtverwaltung (HISPOS) (SL-12)**

Forum universitatis 1, 55099 Mainz, Tel. 06131-39-25022, Fax 06131-39-25528

**SL - 12:** Prüfungsverwaltung (HISPOS)

**Leiter:** Dr. Baur, Philipp, Raum 00 120, App. 25022

**Mitarbeiter/in:** Kamrath, Anke, Raum 00 123, App. 266341; Dipl.-Kfm. Wirsam, Jan, Raum 00 120, App. 25022



**Studierendenservice (SL-2)**

Forum universitatis 1, 55099 Mainz, Tel. 06131-39-22122 (Hotline), Fax 06131-39-25402

**Leiterin:** Meyer, Tanja, Raum 00 304, App. 22122 (Hotline)

**Vertreterin:** Lipps, Beate, Raum 00 128, App. 22122 (Hotline)

**Sekretariat:** Lauer, Heidrun, Raum 00 123, App. 22122 (Hotline)

**Customer Care Center (Telefon-Hotline) (SL-21)**

Forum universitatis 3, 55099 Mainz, Tel. 06131-39-22122 (Hotline)

**Leiterin:** Urich-Neitzert, Tanja, M.A., Raum 00 329, App. 22122

**Vertreterin:** Meyer, Tanja, Raum 00 304, App. 22122 (Hotline)

**Service-Center (Studierendensekretariat, SL-22)**

Forum universitatis 3, 55099 Mainz, Tel. 06131-39-22122 (Hotline), Fax 06131-39-25402,

E-Mail: studsek@verwaltung.uni-mainz.de

**Leiterin:** Meyer, Tanja, Raum 00 304, App. 22122 (Hotline)

**Vertreterin:** Nagler, Ingrid, Raum 00 302, App. 22122 (Hotline)

**Öffnungszeiten:** MO - FR 10 - 12 Uhr, DI + DO 13:30 - 15:30 Uhr

**Info-Schalter-Öffnungszeiten:** MO - DO durchgehend 9 - 16 Uhr, FR 9 - 13 Uhr

**Allgemeine Angelegenheiten**

**Leiterin:** Nagler, Ingrid, Raum 00 302, App. 22122 (Hotline)

**Bewerbung, Zulassung, Einschreibung**

**Leiterin:** Zangenfeind, Monika, Raum 00 310, App. 22122 (Hotline)

**Vertreterin:** Hertel, Petra, Raum 00 308, App. 22122 (Hotline)

**Mitarbeiterinnen:** Domingo Garrido, Nicole, Raum 00 310, App. 22122 (Hotline); Wild-Zöller, Claudia, Raum 00 308, App. 22122 (Hotline)

**Studierendenadministration**

**Leiterin:** N.N., Raum 00 309, App. 22122 (Hotline)

**Mitarbeiterinnen/Mitarbeiter:** Balz-Geis, Elke, Raum 00 309, App. 22122 (Hotline); Becker, Monika, Raum 00 303, App. 22122 (Hotline); Kremer, Elke, Raum 00 303, App. 22122 (Hotline); Merz, Martina, Raum 00 303, App. 22122 (Hotline); Zafirovski, Nicole, Raum 00 314, App. 22122 (Hotline)

**Informations-Desk:** Ewald, Annika, Raum 00 312, App. 22122 (Hotline)

**Archiv**

**Unfallanzeigen:** Balz-Geis, Elke, Raum 00 309, App. 22122 (Hotline)

**Leiter:** Vogt, Thomas, Raum 00 107, App. 20034

**Vertreter:** Dipl.-Volksw. Kowalczyk, Waldemar, Raum 00 102, App. 20240

**Beratung (SL-23)**

Forum universitatis 1, 55099 Mainz, Tel. 06131-39-22122 (Hotline), Fax 06131-39-25004,

E-Mail: zsb@verwaltung.uni-mainz.de

**Leiterin:** Lipps, Beate, Raum 00 128, App. 22122 (Hotline)

**Vertreterin:** Dr. Baur, Martina, Raum 00 124, App. 22122 (Hotline)

**Sekretariat:** Lauer, Heidrun, Raum 00 123, App. 22122 (Hotline)

**Allgemeine Studienberatung:** N.N., Raum 00 106, App. 22122 (Hotline)

**Sozialberatung:** Ehlers, Johanna, Raum 00 106, App. 22317

**Service für behinderte Studierende:** Ehlers, Johanna, Raum 00 106, App. 22317

**Psychotherapeutische Beratungsstelle (SL-3)**

Staudingerweg 21, 55099 Mainz, Tel. 06131-39-22312, Fax 06131-3920693,

E-Mail: pbs@verwaltung.uni-mainz.de

**SL - 3:** Psychotherapeutische Beratungsstelle

**Leiterin:** Prof. Dr. Luka-Krausgrill, Ursula, Raum D 165, App. 20198

**Vertreterin:** Dipl.-Psych. Leu, Ines, Raum D 166, App. 25950

**Sekretariat:** Krieghoff, Susanne, Raum D 173, App. 22312

**Diagnostik und Beratung:** Dr. Kaufmann-Grebe, Bettina, Dipl.-Psych., Raum D 164, App. 20908;  
 Dipl.-Psych. Kremser, Christian, Raum D 162, App. 24415; Dipl.-Psych. Leu, Ines, Raum D 166, App. 25950;  
 Prof. Dr. Luka-Krausgrill, Ursula, Raum D 165, App. 20198

**Gruppenveranstaltungen:** Dr. Diezemann, Anke, Raum D 163, App. 22312; Dipl.-Psych. Hebenstreit,  
 Nadjeschda, Raum D 163, App. 22312; Dipl.-Psych. Kremser, Christian, Raum D 162, App. 24415;  
 Dipl.-Psych. Leu, Ines, Raum D 166, App. 25950; Prof. Dr. Luka-Krausgrill, Ursula, Raum D 165, App. 20198;  
 Dipl.-Psych. Mattes, Petra, Raum D 163, App. 22312; Dipl.-Psych. Mitzner, Katrin, Raum D 163, App. 22312;  
 Dr. Seiler, Signe, Raum D 163, App. 22312; Dipl.-Psych. Stuffer-Oberhausen, Petra, Raum D 163,  
 App. 22312

**Psychotherapeutische Behandlungen (in Kooperationen):** App. 22312

**Neues Steuerungsmodell (SL-NSM)**
**NSM 1 - Projektleitung Neues Steuerungsmodell\***
**Leiterin:** Lauer, Felicia, Raum 00 107, App. 20033

**Vertreter:** Vogt, Thomas, Raum 00 107, App. 20034

**NSM 2 - Projektleitung Internationalisierung\***
**Leiterin:** Dr. Pfarr, Kristina, Raum 00 102, App. 21000

\*: fachlicher Vorgesetzter: Präsident; organisatorisch angebunden bei der Abt. SL - Studium und Lehre

**Projektleitung Neues Steuerungsmodell (NSM-1)**

Forum universitatis 1, 55099 Mainz, Tel. 06131-39-20033, Fax 06131-39-25528

**Leiterin:** Lauer, Felicia, Raum 00 107, App. 20033

**Vertreter:** Vogt, Thomas, Raum 00 107, App. 20034

**Projektleitung Internationalisierung (NSM-2)**

Forum universitatis 1, 55099 Mainz, Tel. 06131-39-21000, Fax 06131-39-25528

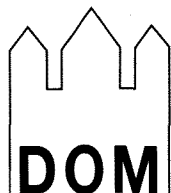
**Leiterin:** Dr. Pfarr, Kristina, Raum 00 102, App. 21000

 Seit Jahrzehnten bekannt – langjährige  
 Erfahrung macht uns leistungsfähig

**DOM - BUCHHANDLUNG**

Markt 24–26 · Ruf 06131-22 70 73 · Fax 23 00 05

55116 MAINZ gegenüber dem Gutenberg-Museum

 Internet: [www.dombuchhandlung-mainz.de](http://www.dombuchhandlung-mainz.de)

 E-Mail: [stoffl@dombuchhandlung-mainz.de](mailto:stoffl@dombuchhandlung-mainz.de)

## **Internationales (INT)**

Forum universitatis 1 & 2, 55099 Mainz, Tel. siehe Sachgebiete, Fax 06131-39-25548

### **Leitung Abteilung Internationales**

**Leitung:** Henkel-von Klauß, Rainer, Raum 00-202, App. 20038

**Vertretung der Leitung:** Mohr, Elke, Raum 00-121, App. 22525

**Geschäftszimmer:** Schönemann, Petra, Raum 00-206, App. 22281

**Informationsdienst:** Marz, Bernd, Raum 01-319, App. 22170

### **Bureau de Coopération Universitaire Franco-Allemande**

Außenstelle der französischen Botschaft, (siehe auch Eintrag unter Präsidialamt), E-Mail: [attache@verwaltung.uni-mainz.de](mailto:attache@verwaltung.uni-mainz.de)

**Attaché de Coopération Universitaire:** Dr. Scheel, Charles, Raum 00-207, Forum 2, App. 22667

**Studierendenberatung:** Di 10-12h (während des Semesters) o.n.V.

### **Grundsatzfragen, Hochschulpartnerschaften**

Forum 2, Raum 00-206, Fax 06131-39-25548

**Leitung:** Henkel-von Klauß, Rainer, App. 20038

### **Auslandsaufenthalte in Europa**

Forum 2, Fax 06131-39-25548, E-Mail: [europa@verwaltung.uni-mainz.de](mailto:europa@verwaltung.uni-mainz.de)

**Sprechstunde:** Mo, Di, Do, Fr 10-12 h Raum 00-206, 203

**Beratung:** Dr. Weiß, Birgit, Raum 00-206, App. 26288

**Internet:** [www.uni-mainz.de/outgoing/](http://www.uni-mainz.de/outgoing/)

### **Auslandsaufenthalte in Europa/EU-Programme**

Forum 2, Raum 00-203, Tel. 06131-39-20039, Fax 06131-39-25548,

E-Mail: [sokrates@verwaltung.uni-mainz.de](mailto:sokrates@verwaltung.uni-mainz.de)

**Sprechstunde:** Mo, Di, Do, Fr 10-12 h

**Beratung Studierende:** Niestedt, Alexander, App. 20039; Malkmus, Björn, App. 20039

**Dozentenmobilität, neue SOKRATES-Partnerschaften:** Dr. Weiß, Birgit, App. 22902

**Internet:** [www.uni-mainz.de/outgoing/](http://www.uni-mainz.de/outgoing/)

### **Auslandsaufenthalte im außereuropäischen Ausland**

Forum 2, Raum 00-210, Fax 06131-39-25548, E-Mail: [aussereuropa@verwaltung.uni-mainz.de](mailto:aussereuropa@verwaltung.uni-mainz.de)

**Sprechstunde:** Mo, Di, Do, Fr 10-12 h

**Beratung:** Werner, Annegret, App. 20045; Wacker, Petra-Angela, App. 20044

**Internet:** [www.uni-mainz.de/outgoing/](http://www.uni-mainz.de/outgoing/)

### **Schwerpunkt Polen**

Forum 2, Raum 01-319, Tel. 06131-39-22170, Fax 06131-39-25548, E-Mail: [spp@verwaltung.uni-mainz.de](mailto:spp@verwaltung.uni-mainz.de)

**Gastprofessor/in:** App. 22170

**Betreuung:** Tomala-Steinhauer, Janina, App. 22170

### **Ausländische Studienbewerber und Studierende**

Forum 1, Raum 00-117 & 00-121, Tel. 06131-39-22525, Fax 06131-39-25548,

E-Mail: [fsa@verwaltung.uni-mainz.de](mailto:fsa@verwaltung.uni-mainz.de)

**Sprechstunde:** Mo, Di, Do, Fr 10-12 h - während der Semesterferien eingeschränkt

**Internet:** [www.uni-mainz.de/incoming/](http://www.uni-mainz.de/incoming/)

### Betreuung ausländischer Studierender und Wissenschaftler

Forum 2, Raum 00-211, Tel. 06131-39-20042, Fax 06131-39-25548,

E-Mail: stbp@verwaltung.uni-mainz.de

**Sprechstunde:** Mo 9-11h, Di, Do, 10-12 h

**Betreuung:** Dr. Roßmann, Ute, App. 20042

### Internationaler Ferienkurs

Forum 2, Raum 00-201, Tel. 06131-39-22724, Fax 06131-39-25548,

E-Mail: ferienkurs@verwaltung.uni-mainz.de

**Internet:** www.uni-mainz.de/ferienkurs/

### Gastprofessorenhaus

Wittichweg 31, 55099 Mainz, Tel. 06131-39-25870, Fax 06131-39-23936,

E-Mail: gph@verwaltung.uni-mainz.de

**Hausdame:** Hornstein, Renate, App. 25870

### Personal (PA)

Forum universitatis 3 und 4, 55128 Mainz, Tel. +49 6131 392 25 95, Fax +49 6131 392 31 86, E-Mail: Personal@verwaltung.uni-mainz.de

**Abteilungsleitung:** Hoffmann, Jörg, Raum 01 404, App. 2 23 51

**Vertretung:** N. N.

**Sekretariat:** Becker, Sabine, Raum 01 402, App. 2 25 95

**Servicepool Abt. Personal; Urlaub; Krankheit; unst. Bezüge:** Ebenrecht, Steffi, Raum 01 350, App. 2 33 94; Rausch, Christine, Raum 01 350, App. 2 46 42

**sonstige Mitarbeiter, Archiv:** Kemmer, Lothar, Raum 01 350, App. 2 52 47; Stadler, Gerd, Raum 01 415, App. 2 38 88

### Allgemeine Personalbetreuung (PA 1)

**Leitung:** Hammes, Matthias, Raum 01 329, App. 2 22 05

**Vertretung:** Werth, Horst, Raum 01 337, App. 2 24 10

**Sekretariat:** Steiger, Stefanie, Raum 01 334, App. 2 46 43; Zibell, Ute, Raum 01 333, App. 2 32 83

**SG 11: FB 040; 041; 11; 16; ZVTE; GL/EG :** Rios, Petra, Raum 01 343, App. 2 2188

**SG 12: FB 042; 043; med. SFB's :** Pfadt, Katja, Raum 01 345, App. 2 46 48

**SG 13: FB 21; 25; 26:** Röhrig, Thomas, Raum 01 339, App. 23152

**SG 14: FB 14; 15; SFB 295; ZIS; GA:** Haase, Anke, Raum 01 335, App. 2 22 74

**SG 15: FB 01; 02; 13; 24; ZWW:** Hess, Monika, Raum 01 341, App. 2 26 96

**SG 16: FB 12; UB; EMZ:** Werth, Horst, Raum 01 337, App. 2 24 10

**HIWI - Betreuung FB 03; 04; 12:** Vyvers, Katharina, Raum 02 345, App. 2 08 43

**HIWI - Betreuung FB 01, 02; 14; 17; 23; 24; 25; 26; ZWE:** Pohl, Anna-Karina, Raum 02 341, App. 2 26 20

**HIWI - Betreuung FB 19; 21:** Singer, Margrit, Raum 02 351, App. 2 02 36

### Allgemeine Personalbetreuung (PA 2)

**Komm. Leitung:** Hammes, Matthias, Raum 01 329, App. 2 22 05

**Vertretung:** N. N.

**Sekretariat:** Deile, Hildegard, Raum 01 338, App. 2 46 45; Kroner-Spies, Simone, Raum 01 333, App. 2 46 44; Steige, Gabriele, Raum 01 334, App. 2 31 51; Winschermann, Maria Luise, Raum 01 336, App. 2 46 41

**SG 21: Verwaltung ohne TE; Rentamt; PR; Stud.-Gen.; FZ:** Hofmann-Kastl, Monika, Raum 01 348, App. 2 25 22

**SG 22: FB 03; TE; ZDV:** Krauß, Andreas, Raum 01 344, App. 2 00 10

**SG 23: FB 17, 18, SFB 443:** Östreicher, Yvonne, Raum 01 342, App. 2 24 09

**SG 24: FB 19:** App. 2 26 80

**SG 25: FB 22; 23 :** Hinkes, Liane, Raum 01 340, App. 2 24 72

**HIWI - Betreuung FB 11; 13; 15; 16; 18; 22:** Jung, Ingeborg, Raum 02 346, App. 2 33 86

### **Personalservice und -entwicklung (PA 3)**

**Leitung:** Koerlin, Wiebke, Raum 02 334, App. 2 54 33

**Vertretung:** Huber, Sandra, Raum 01 412, App. 2 32 16

**Sekretariat:** Steinfeldt, Gunda, Raum 02 329, App. 2 54 34

**Aus- und Weiterbildung, Personalentwicklung:** Koerlin, Wiebke, Raum 02 334, App. 2 54 33

**Ausbildungsleitung für alle Bereiche:** Stenzhorn, Michael, Raum 01 407, App. 2 54 75

### **Dienstreisen; Trennungsgeld; Umzugskosten**

**Leitung, Zentrale Verwaltung, FB 01; 02; 03; 11; ZWE; UB (teilw.), Sonstige:** Huber, Sandra, Raum 01 412, App. 2 32 16

**FB 04; 14; 17:** Saßmannshausen, Ursula, Raum 01 409, App. 2 37 53

**FB 12; 13; 16; 18; 21; 24; 25; 26:** Dahm, René, Raum 01 413, App. 2 22 57

**FB 15; 19; 22; 23:** Stenzhorn, Michael, Raum 01 407, App. 2 54 75

**FB 01; 02; 03; 11; ZWE; UB (teilw.); Wohnungsfürsorge:** Muders, Beate, Raum 01 414, App. 2 43 21

**Stellenbewertungen; Nutzungsentgelte; Beurteilungen; Beförderungsrunden; Personalentwicklung:** Neuheuser, Gisela, Raum 02 340, App. 2 47 95; Woog, Melanie, Raum 02 342, App. 2 26 68

**Grundsatzfragen Arbeitszeit; Flex.-Arb.zeit; Arb.zeitveränd.:** Huber, Sandra, Raum 01 412, App. 2 32 16

### **Finanzen und Beschaffung (FIN)**

Forum universitatis 3, 55128 Mainz, Tel. 06131-39-22531, Fax 06131-39-25453, E-Mail: [haushalt@verwaltung.uni-mainz.de](mailto:haushalt@verwaltung.uni-mainz.de)

**Leitung:** N.N., App. 2 22 21

**Vertretung:** Seliger, Annette, App. 2 21 90

**Sekretariat:** Wallrapp, Sabine, App. 2 25 31

### **Zentrale Materialwirtschaft (FIN-1)**

Becherweg 2 Forum I. II. O.G., 55128 Mainz, Tel. 06131-39-20072, Fax 06131-39-23382, E-Mail: [ZMW@verwaltung.uni-mainz.de](mailto:ZMW@verwaltung.uni-mainz.de)

**Leiter:** Dipl.-Volksw. Schade, Michael, Raum 02.238, App. 22323

**Vertretung:** Goda, Dieter, Raum 02.224, App. 2 3381

**Sekretariat:** Graffert, Petra, Raum 02.234, App. 2 0072; Götz, Marietta, Raum 02.218, App. 2 5659

### **Sachgebietsgruppen - Allgemeiner Bedarf**

**EK Geschäftsausstattung:** Wirth, Bettina, Raum 02.239, App. 2 2512

**EK Büromaterial:** Klein, Rainer, Raum 02.240, App. 2 2632

**EK Möbel:** Natzinger, Hans-Willi, Raum 02.237, App. 2 2783; Scheib, Margit, Raum 02.233, App. 2 0311

**EK Werkstattbedarf / Technik:** Lohmeier, Edda, Raum 02.226, App. 2 5482

### **Sachgebietsgruppen - Wissenschaftlicher Bedarf**

**EK EDV:** Goda, Dieter, Raum 02.224, App. 2 3381; Amelung, Petra, Raum 02.220, App. 2 0270

**EK Chemie und Pharmazie, Biologie, Musik:** Nehrbaß, Richard, Raum 02.214, App. 2 2511

**EK Medizin, Physik, Geowissenschaften, Sport:** de Rivo, Karoly, Raum 02.216, App. 2 3502; Götz, Marietta, Raum 02.218, App. 2 5659

### **Lagerwesen**

**Lager - Geschäftsbedarf:** Barth, Willi, Raum ZMW-Lager, App. 2 4138; Kümmer, Ernst, Raum ZMW-Lager, App. 2 0818; Runkel, Jörg, Raum ZMW-Lager, App. 2 4138

**Geöffnet: Mo. bis Do. 07.30 - 11.00 und 13.00 - 14.30 Fr. 07.30 - 11.00 Uhr**

**Anschrift: Müllerweg - Ecke - Wittichweg**

**Fax: 25438**

**Lager - Möbel:** Rieder, Josef, Raum 02.231, App. 2 4107

**Rechnungsstelle:** Plecker, Andreas, Raum 02.232, App. 2 2623; Kraft, Alois, Raum 02.228, App. 2 0238

**ZMW - Azubi - Raum:** ZMW, Azubi, Raum 02.233, App. 2 0311

#### **Personalausgaben und Stellen (FIN-2)**

**Leiter:** Morlok, Karl, App. 2 29 29

**Vertreter:** Majer, Stephan, App. 2 21 53

**Sondermittel für Aushilfskräfte, ABM:** N.N., App. 2 47 73

**Abwicklung von Flexibilisierungsmaßnahmen / Kompensationsmitteln:** N.N., App. 2 25 97

**Bewirtschaftung von Haushaltsvermerken im Stellenbereich:** Steinbach, Anita, App. 2 41 21

#### **Sach- und Investitionsmittel (FIN-3)**

**Leiterin:** Seliger, Annette, App. 2 21 90

**Vertreterin:** Krick, Ulrike, App. 2 33 44

**Titelgruppe 71, Zentrale Mittel:** Seliger, Annette, App. 2 21 90

**BV-Mittel, Exkursionen, Zentren, Mittel zur Förderung der Lehre:** Krick, Ulrike, App. 2 33 44

**Fremdkapitel, insb. 1502, Promotionstitel:** Gebhardt, Thomas, App. 2 32 51

**Angebotssammelstelle, B-Programme, BV-Mittel:** Scharnagl, Susanne, App. 2 41 76

#### **Haushaltsüberwachung (FIN-4)**

**Leiter:** Kohl, Klaus, App. 2 41 11

**Vertreter:** Wallen, Hans, App. 2 47 75

**Mithilfe beim Aufbau des Kaufmännischen Rechnungswesen:** Hüther, Bettina, App. 2 47 72

**Verwaltung, HG 5, 8 und 9:** Eßer, Tanja, App. 2 59 67

**FB 21, Abt. Technik und Abt. Immobilien:** Blenk, Karola, App. 2 41 30

**Umbuchungen, Porto, Telefon, Druckkosten, etc.:** Gellweiler, Anita, App. 2 64 76

**UB, Zentrale Einrichtungen, Arbeitskreise:** Höllmüller, Ilka, App. 2 26 49

**FB 13 - 16 und Zahlungen ins EU-Ausland:** Krone, Anja, App. 2 64 74

**Beschaffung:** Nowicki, Heike, App. 2 04 00

**FB 12, HG 4 (Personal), Verwaltung (außer Abt. TE und IM):** Pal, Gudrun, App. 2 35 61

**FB 01 - FB 03:** Reinbold, Angelika, App. 2 47 76

**FB 04, Dekanat Theor. Inst., SFB's (0400 + 0421-043..), FB 11:** Schmelz, Elfriede, App. 2 51 11

**FB 19:** Schmelzer, Sandra, App. 2 33 43

**FB 22 - 25:** Schollmeyer, Kerstin, App. 2 64 75

**FB 04 Vorklinik (041..), FB 26:** Schreiner, Dorothea, App. 2 40 96

**FB 17 und 18:** Gödde, Matthias, App. 2 21 60

**Inventarisierung:** Rinkleib, Hans-Günther, App. 2 28 03; Gräßlin, Angelika, App. 2 61 46; Kiktenko, Nadja, App. 2 61 47; Pokorny, Roland, App. 2 61 09

#### **Fremd- und Drittmittel, Inventarwesen (FIN-5)**

**Leiter:** Seliger, Annette, App. 2 21 90 (kommissarisch)

**Vertreter:** Vogel, Andreas, App. 2 10 42

**FB 04, Stiftungen, DAAD, EU:** Schmidt, Marcus, App. 2 37 49

**FB 01 - 03, 11, 12 und 22, HBF (Kapitel 1215):** Heisinger, Rolf-Dieter, App. 2 33 80

**FB 13 - 16, 21 - 26 ohne 22, ZE, SFB:** Roegner, Wolfgang, App. 2 25 17

**FB 17 - 19:** Goldbeck, Peggy, App. 2 21 10

**Verzinsliche Anlage von Drittmitteln, Projektarbeit KLR, IVS, NSM :** Vogel, Andreas, App. 2 10 42

**EDV**

Forum universitatis 2, 55128 Mainz, Tel. 06131-39-26349, Fax 06131-39-22856, E-Mail: pc-referat@verwaltung.uni-mainz.de

**Leitung:** Martin, Christoph, App. 26337; Pittenturf, Elke, App. 26314

**Mitarbeiter/Innen:** Becker, Renate, App. 25139; Franz, Detlev, App. 26349

**Netzwerke, Unix-Systemadministration, Datenbankadministration (EDV-1)**

**Leitung:** Martin, Christoph, App. 26337

**Mitarbeiter/Innen:** Maus, Eveline, App. 23473; Pittenturf, Elke, App. 26314; Slowinski, Anja, App. 25621

**E-Mail, Security:** App. 26399

**Anwendungsentwicklung und -betreuung (EDV-2)**

**Leiter:** Sörensen, Rüdiger, App. 25266

**Mitarbeiter/Innen:** Driess, Volker, App. 22331; Feuerholz, Hedwig, App. 25267; Jäger, Hans-Joachim, App. 20951; Oldsen, Ingo, App. 25604; Siegemund-Utz, Kerstin, App. 26394

**PC-Betreuung (EDV-3)**

E-Mail: pc-referat@verwaltung.uni-mainz.de

**Leiter:** Türk, Matthias, App. 26335

**Mitarbeiter/Innen:** Kern, Gerhard, App. 20937; Leuwer, Jörg, App. 26338; Pies, Carsten, App. 25571; Weistand, Sabine, App. 26366

**Immobilien (IM)**

Ackermannweg 7 - 11, 55128 Mainz, Tel. 06131-39-20973, Fax 06131-39-20962,

E-Mail: frank.kupfer@verwaltung.uni-mainz.de

**Abteilungsleiter:** Kupfer, Frank, Raum 00-115, App. 20973

**Vertreter:** Dr. Gaber, Harald, Raum 00-111, App. 23876; Dipl.-Ing. (FH) Müller, Jürgen, Raum 00-113, App. 23530

**Sekretariat:** Wetz, Gabi, Raum 00-117, App. 25407

**Immobilienwirtschaft und -planung (IM-1)**

Ackermannweg 7 - 11, 55128 Mainz, Tel. 06131-39-23876, Fax 06131-39-20962,

E-Mail: harald.gaber@verwaltung.uni-mainz.de

**Referatsleiter:** Dr. Gaber, Harald, Raum 00-111, App. 23876

**Vertreter:** Kupfer, Frank, Raum 00-115, App. 20973

**Sekretariat:** Wetz, Gabi, Raum 00-117, App. 25407

**Bauliche Hochschulentwicklungsplanung:** Dr. Gaber, Harald, Raum 00-111, App. 23876

**Flächen- und Immobilienmanagement:** Eisenstein, Yvonne, Raum 00-107, App. 26326

**Miet- und Grundstücksangelegenheiten, Statistik:** Eckel, Anke, Raum 00-109, App. 26247

**CAFM-Organisation:** Hofmann, Jürgen, Raum 00-128, App. 26229

**Bauprojektierung und -controlling (IM-2)**

Ackermannweg 7 - 11, 55128 Mainz, Tel. 06131-39-23530, Fax 06131-39-20962, E-Mail: juergen.mueller@verwaltung.uni-mainz.de

**Referatsleiter:** Dipl.-Ing. (FH) Müller, Jürgen, Raum 00-113, App. 23530

**Vertreter:** Kupfer, Frank, Raum 00-115, App. 20973

**Sekretariat:** Wetz, Gabi, Raum 00-117, App. 25407

**Baugebiet 1:** nördlicher Campus, zwischen Wittichweg und Becherweg / Staudingerweg und Albert-Schweitzer Straße, Gebäude FB Akademie für Bildende Künste der Johannes Gutenberg-Universität Mainz auch Boppstraße

**Baugebiet 1 - Sachbearbeiter:** Schüller, Carsten, Raum 00-104, App. 25991

**Baugebiet 2:** südlicher Campus, zwischen Becherweg und Dalheimer Weg / Staudingerweg und Albert-Schweitzer-Straße, Gebäude FB Musik der Johannes Gutenberg-Universität Mainz - Musikhochschulausbildung in Rheinland-Pfalz - und Kunstgeschichte

**Baugebiet 2 - Sachbearbeiterin:** Reindel, Rosita, Raum 00-107, App. 25665

**Baugebiet 3:** westlicher Campus, zwischen Dalheimer Weg und Wittichweg / Koblenzerstraße und Staudingerweg, Medienhaus Wallstraße, Straßen- und Verkehrsanlagen, Schnittstelle für Baumaßnahmen des Studentenwerks und der MPI-Gesellschaft

**Baugebiet 3 - Sachbearbeiter:** Wöfl, Haiko, Raum 00-105, App. 26018

**Baugebiet 4:** Institutsgebäude am Augustusplatz, Verfügungsgebäude für Forschung und Entwicklung Obere Zahlbacherstraße, Rechtsmedizin, Kindergarten Haus Nees, Thomas-Mann-Straße, Wohngebäude Pfeifferweg

**Baugebiet 4 - Sachbearbeiter:** Heinz, Frank, Raum 00-103, App. 26019

**HBFG-Maßnahmen:** Raumprogramme, AA-Bau-Maßnahmen (Kapitel 1220, Titel 711 02), auch Bau- maßnahmen Domus Universitatis, Schönborner Hof, Gebäude in Germersheim, Schnittstelle Abteilung Bauprojektierung und -controlling / LBB

**HBFG-Maßnahmen - Sachbearbeiter:** Dipl.-Ing. (FH) Schmitt, Robert, Raum 00-124, App. 22713

## Zentrale Dienste (ZD)

Forum 3, 55099 Mainz, Tel. 06131-39-25382, Fax 06131-39-20709, E-Mail: zentrale-dienste@verwaltung.uni-mainz.de

**Leitung:** Bertram, Claus-Toni, Amtsrat, Raum 00-348, Forum 3, App. 25382

**Vertretung:** Dittmann, Norbert, Reg.-Amtmann, Raum 00-347, Forum 3, App. 23314

**Sekretariat:** Hemm, Christine, Raum 00-346, Forum 3, App. 25382

**Direkt zugeordnet:** Anschütz-Miczek, Ilse, Reg.-Amtmann, Raum 00-338, Forum 3, App. 26193

## Innere Dienste (ZD-1)

**Leiter/in:** N. N.

Fax: 20709

E-Mail: innere-dienste@verwaltung.uni-mainz.de

**Mitarbeiterinnen:** Gemmel, Brigitte, Raum 00-340, Forum 3, App. 24234; Heeg, Irmgard, Raum 00-340, Forum 3, App. 24234

**Hörsaalvergabe Campus/Forum:** Hahn, Gerlinde, Raum 00-345, Forum 3, App. 22631

Fax: 25488

E-Mail: hoersaalvergabe@verwaltung.uni-mainz.de

Öffnungszeiten: Mo.-Fr. 7.30 Uhr - 12.00 Uhr, Mo.-Do. 12.30 Uhr - 15.30 Uhr

**Pedelle/Hausmeister sowie Fundbüro - Forum 1, Becherweg 2, Raum 01-111:** Becker, Wolfgang, App. 22341; Bollinger, Carsten, App. 22341; Müller, Heinz, App. 22341

E-Mail: pedelle@verwaltung.uni-mainz.de

E-Mail: fundbuero@verwaltung.uni-mainz.de

**Registrator - Forum 2:** Becker, Hans, Raum 01-245, App. 24233; Heeg, Irmgard, Raum 01-249, App. 22218; Schulz, Rosita, Raum 01-249, App. 22218; Spanfellner, Karin, Raum 01-249, App. 22218  
Fax: 22919

E-Mail: registrator@verwaltung.uni-mainz.de



**Zentraldruckerei - Becherweg 1 (ehemaliges Gemeinschaftshaus):** Golicki, Irene, App. 24131; Leyendecker, Uwe, App. 24131; Pies, Erwin, App. 24131; Sackreuther, Uwe, App. 24131  
Fax: 25458  
E-Mail: [druck@verwaltung.uni-mainz.de](mailto:druck@verwaltung.uni-mainz.de)  
Öffnungszeiten: Mo.-Do. 7.30 Uhr - 12.00 Uhr und 12.30 Uhr - 16.15 Uhr, Fr. 7.30 Uhr - 13.00 Uhr

**Telefonzentrale - Ackermann-Weg 7-11, Raum 00-101:** Friedrichsen, Susanne, App. 24378; Hamm, Susann, App. 20182; Ingler, Uschi, App. 24377; Joos, Elgin, App. 20182; Schweighöfer, Edeltraud, App. 20184  
Fax: 22391  
E-Mail: [telefonzentrale@verwaltung.uni-mainz.de](mailto:telefonzentrale@verwaltung.uni-mainz.de)

### **Hausverwaltung und Reinigung (ZD-2)**

**Leiter:** Zang, Jürgen, Raum 00-335, Forum 3, App. 22690

**Mitarbeiter/innen:** Bender, Nevenka, Raum 00-343, Forum 3, App. 26140; Fischer, Monika, Raum 00-343, Forum 3, App. 26140; Richter, Bernd, Raum 00-343, Forum 3, App. 25958; Richter, Lucia, Raum 00-333, Forum 3, App. 20055; Schleifenbaum, Anna-Maria, Raum 00-339, Forum 3, App. 20368  
Fax: 25430

E-Mail: [hausverwaltung@verwaltung.uni-mainz.de](mailto:hausverwaltung@verwaltung.uni-mainz.de)

**Schlüsselverwaltung - Ackermannweg 7-11, Raum 00-414, Halle B:** Ebert, Matthias, App. 22999; Möritz, Thomas, App. 22999  
Fax: 20105

Schlüsselausgabezeit: freitags 8.00 Uhr - 12.00 Uhr

**Gärtner - Ackermannweg 7-11, Raum 00-152, Halle D:** Weitzel, Günter, App. 23322  
**Außenreinigung - Ackermannweg 7-11, Raum 00-152, Halle D:** Blankenberger, Hans, App. 24386

### **Wahlen und Infrastruktur (ZD-3)**

**Leiter:** Dittmann, Norbert, Reg.-Amtmann, Raum 00-347, Forum 3, App. 23314

**Mitarbeiter:** Stork, Thomas, Raum 00-342, Forum 3, App. 24218  
Fax: 21004

**Poststelle - Welderweg 5:** Remde, Evelyn, App. 22307; Sarac, Günay, App. 22307; Schofer, Alexander, App. 22307

**Postnebenstelle Naturwissenschaftliches Gebäude - Becherweg 21, Raum 00-242, Tel. 24291**

**Postnebenstelle Physik - Staudingerweg 7, Raum 00-132, Tel. 22609**

**Zentrales Fotolabor - Thomas-Mann-Straße 19, 55122 Mainz:** Osswald, Petra, App. 32684; Schué, Edith, App. 32684

Fax: 30313

E-Mail: [fotolabor@uni-mainz.de](mailto:fotolabor@uni-mainz.de)

Öffnungszeiten: Mo.-Fr. 10.00 Uhr-12.00 Uhr u.n.V.

**Audio- und Videotechnik - Ackermannweg 7-11, Raum 208, Halle D:** Heinrich, Wolfgang, App. 25216; Nickolaus, Michael, App. 20620  
Fax: 25337

### **Sicherheit, Transport und Verkehr (ZD-4)**

**Leiter:** Even, Rainer, Reg.-Oberinspektor, Raum 00-332, Forum 3, App. 22345

**Verkehrsaufsicht/Einfahrtserlaubnis - Raum 00-336, Forum 3:** Hock, Elisabeth, App. 22607; Oberfrank, Rita, App. 20109

Fax: 24647

E-Mail: [verkehr@verwaltung.uni-mainz.de](mailto:verkehr@verwaltung.uni-mainz.de): Download-Formular  
(<http://zope.verwaltung.uni-mainz.de/orga/formulare/>)

Öffnungszeiten: Mo., Di., Do. und Fr. 9.30 Uhr - 11.30 Uhr, Mi. 13.30 Uhr - 15.30 Uhr

Allgemeines zur Einfahrtserlaubnis: Die aktuellen Vergabebedingungen für eine Einfahrtserlaubnis auf das Universitätsgelände können jeweils ab Semesterbeginn bei der Verkehrsaufsicht eingesehen oder im Internet unter <http://zope.verwaltung.uni-mainz.de/orga/formulare/> abgerufen werden.

**Pförtner - Hauptforde, Ackermannweg 11:** Bär, Christian, App. 22325; Grund, Armin, App. 22325; Hamtoprak, Vahit, App. 22325; Kaiser, Hans-Wilhelm, App. 22325; Krollmann, Helmut, App. 22325; Lukic, Ivica, App. 22325; Müller, Winfried, App. 22325; Waldorf, Werner, App. 22325

Fax: 26298

E-Mail: [pforte@verwaltung.uni-mainz.de](mailto:pforte@verwaltung.uni-mainz.de)

**Umzug / Transporte:** Moors, Thomas, Raum 01-111, Ackermannweg 7-11, App. 22427

**Leitsystem:** Stork, Thomas, Raum 00-342, Forum 3, App. 24218

Fax: 24647

E-Mail: [tuerschilder@verwaltung.uni-mainz.de](mailto:tuerschilder@verwaltung.uni-mainz.de)

### **Technik (TE)**

Ackermannweg 7-11, 55128 Mainz, Tel. 06131-39-23311, Fax 06131-39-23475, E-Mail: [technik@verwaltung.uni-mainz.de](mailto:technik@verwaltung.uni-mainz.de)

**Leitung:** Liers, Dr., Joachim, Raum 01-107, App. 22212

**Vertretung:** Faust, Volker, Raum 01-113, App. 25652

**Sekretariat:** Bauerschmitz, Regina, Raum 01-111, App. 23311

**Kameral./Kaufm. Verwaltung, Einkauf, dez. Gebäudewartung -und betrieb (Stabsstelle TEV )**

Ackermannweg 7 - 11, 55128 Mainz, Tel. 06131-39-25652, Fax 06131-39-25678

**Stabsstellenleiter:** Faust, Volker, Raum 01-113, App. 25652

**Technische Beschaffung:** Altmann, Angelika, Raum 01-130, App. 20986

**kam./kaufm. Verwaltung:** Heinrich, Claudia, Raum 01-132, App. 25214

**Mitarbeiterin:** Boller, Renate, Raum 01-124, App. 25992

**Gebäudewarte**

### **Gebäudesystemtechnik, Elektrotechn. Ing.-Leistungen, Facility Management (Stabsstelle TEG)**

Ackermannweg 7 - 11, 55128 Mainz, Fax 06131-39-23475

**Stabsstellenleiter:** Nehmert, Gerald, Raum 01-119, App. 23312

**Gebäudesystemtechnik:** Datz, Stephan, Raum 01-136, App. 23789; Schwalbach, Karl-Heinz, Raum 01-136, App. 24252

**Facility Management:** Denny, Thomas, Raum 01-117, App. 22691

**Kundenservice:** Appel, Hannelore, Raum 01-110, App. 23871; Siebecker, Dagmar, Raum 01-108, App. 24106

**Maschinentechnische Ing.-Leistungen, zentrales technisches Lager (Stabsstelle TEM)**

Ackermannweg 7 - 11, 55128 Mainz, Tel. 06131-39-22142, Fax 06131-39-25678

**Stabsstellenleiter:** Lorösch, Dietmar, Raum 01-101, App. 22142

**Zentrales techn. Lager:** Ganss, Gerwin, App. 22336

**Maschinen- und Druckluftanlagen, Kfz-Werkstatt (TE-1)**

**Leiter:** Lorösch, Dietmar, Raum 01-101, App. 22142

**Werkstatt:** Memmesheimer, Reinhold, App. 23399; Streuber, Kurt, App. 23399

**Kfz-Werkstatt:** Kirchenturn, Peter, App. 22739

**Gas-, Wasser-, Sanitärinstallation, Wasservers., Abwasserbeseitigung, Feuerlöscheinrichtungen (TE-2)**

**Leiter:** Dietrich, Jürgen, Raum Halle C, 00-252, App. 22241

**Werkstatt:** Fey, Wilhelm, App. 23433; Helmstädter, Horst, App. 23433

**Heizungs-, Lüftungs- und Klimaanlage (TE-3)**

**Leiter:** Gwiasda, Dagobert, App. 23317

**Werkstatt:** Fleck, Dieter, App. 23480; Schmidmeier, Norbert, App. 24100

**Fernkälte, Fernwärme, Wasseraufbereitung (TE-4)**

**Leiter:** Korn, Hermann, Raum 00-105, App. 25884

**Instandhaltung Gebäude am Augustusplatz (TE-5)**

**Leiter:** Steudten, Helmut, App. 33375

**Werkstatt:** Höhr, Walter, App. 33332; Schitthof, Manfred, App. 33332

**Elektrische Energieversorgung, Gebäudeinstallation (TE-6)**

**Leiter:** Nauth, Heinrich-Albert, Raum Halle A, 00-452, App. 22255

**Werkstatt:** Lamneck, Peter, App. 23339; Schulmerich, Karl, App. 23339

**Mess- und Regeltechnik, Fernmeldetechnik, Brandschutzeinrichtungen (TE-7)**

**Leiter:** Nehmert, Gerald, Raum 01-119, App. 23312

**Werkstatt Fernmeldetechnik:** Steinfartz, Karl-Josef, App. 22100

**Werkstatt Mess- und Regeltechnik:** App. 25335

**Brandschutzeinrichtungen:** Klos, Gerd, Raum Halle D, 00-251, App. 22390; Knobloch, Gerd, Raum Halle D, 00-251, App. 25658

**Kleinere Instandsetzungsarbeiten, Schreinerei (TE-8)**

**Leiter:** Langer, Hartmut, App. 23377

## **Förderungsabteilung (BAFöG)**

Forum universitatis 6, 55128 Mainz, Tel. 06131-39-972, Fax 06131-39-25452, E-Mail: bafog@verwaltung.uni-mainz.de

**Leitung:** Kühnreich, Guido, App. 22352

**Vertretung:** Wirbel, Manfred, App. 22430

**Sekretariat:** Burkard, Andrea, App. 22352; Pfeiffer, Stefanie, App. 22420

## **Interne Innenrevision (Stabsstelle)**

**Leiter:** Wirbel, Manfred, App. 22430

**Mitarbeiter/in:** Klingler, Jutta, App. 25450; Lehr, Martina, App. 24804

## **Grundsatz- u. Rechtsangelegenheiten, Verwaltungsverfahren, gerichtl. Verfahren (BAföG-1)**

**Leiter:** Kühnreich, Guido, App. 22352

**Vertreter:** Wirbel, Manfred, App. 22430

**Mitarbeiter:** Brett, Simone, App. 22521

## **Planung, Organisation, Koordination, EDV-Admin., Sondergeb. des Förderungsrechts (BAföG-2)**

**Leiter:** Kühnreich, Guido, App. 22352

**Mitarbeiter/in:** Brodbeck, Peter, App. 22237; Elz, Gabriele, App. 23130; Hoffmann-Becker, Petra, App. 26238; Krämer, Kurt, App. 22151; Moppey, Alexandra, App. 26104; Ober, Volker, App. 26452; Petry, Stefan, App. 22429; Pilger, Thomas, App. 23792; Schüler, Andrea, App. 25447; Schweitzer, Günter, App. 22156; Tiefel, Werner, App. 22157; von Volckamer, Jürgen L.K., App. 22700; Wohlfahrt, Manuela, App. 23131; Zapp, Doris, App. 26239

## **Außenstellen des Amtes für Ausbildungsförderung**

**Germersheim:** An der Hochschule 2, 76726 Germersheim, Tel. 07274-508 35 519 bzw. -508 35 119

**Universität Koblenz-Landau - Campus Koblenz:** Universitätsstraße 1, 56070 Koblenz, Tel. 0261-2871 758 bzw. -2871 759 bzw. -2871 760

**Universität Koblenz-Landau - Campus Landau:** Westring 2, 76829 Landau, Tel. 06341-9241 62 / -9241 63 bzw. -9241 70

**Fachhochschule Bingen:** Berlinstraße 109, 55411 Bingen, Tel.: 06721-409 330 bzw. -409 331

**FH Koblenz - Abteilung Koblenz:** Rheinau 3-4, 56075 Koblenz, Tel. 0261-9528 156 / -9528 223

**FH Koblenz - Abteilung Remagen:** Südallee 2, 53424 Remagen, Tel. 02642-932150

**Fachhochschule Ludwigshafen:** Ernst-Boehe-Straße 4, 67059 Ludwigshafen, Tel.: 0621-5203165

**Fachhochschule Worms:** Erenburgerstraße 19, 67549 Worms, Tel.: 06241-509 184 bzw. -509 183

## **Landeshochschulkasse (LHSK)**

Schillerstr. 9 (Rückgebäude Wichernhaus), 55116 Mainz, Tel. 06131/39-0, Fax 06131/3936710

**Kassenleitung:** Krempel, Friedrich, App. 36711

**Vertretung:** Baum, Sigrid, App. 36717

**Sekretariat/Vollstreckungen:** Loos, Katrin, App. 36712

**Zahlungsverkehr/Leitung:** Koch, Andrea, App. 36713

**Buchführung/Leitung:** Baum, Sigrid, App. 36717

**Hauptkonten:** Deutsche Bundesbank Filiale Mainz: (BLZ 550 000 00) Kto. 550 015 11, Postbank Niederlassung Ludwigshafen: (BLZ 545 100 67) Kto. 25 011 671.

**Sonderkonten:** Bitte beachten Sie die Sonderkonten für Beiträge der Studierenden gemäß Zulassungsbescheid/Rückmeldebogen!

**Kassenstunden:** Mo-Fr 8.30-12.00

**Bareinzahlungen:** Die Landeshochschulkasse kann keine Bareinzahlungen annehmen.

## Klinikum der Johannes Gutenberg-Universität

Langenbeckstr. 1, 55101 Mainz, Tel.-Sammel-Nr. 17-1

### Klinikvorstand

**Vorsitzender des Klinikvorstandes:** Univ.-Prof. Dr. med. Thelen, Manfred, Ärztlicher Direktor, Tel. 17-39 39

**Stellv. Vorsitzender des Klinikvorstandes:** Dr. Lucas, Rolf, Tel. 17-72 01

**Dekan des Fachbereichs:** Univ.-Prof. Dr. Dr. , Tel. 39-3 31 80

**Pflegedirektorin:** Henrich, Ingrid, Tel. 17-23 70

### Stellvertreter

**Stellv. Ärztlicher Direktor:** Univ.-Prof. Dr. med. Pfeiffer, Norbert, Tel. 17-70 85

**Stellv. Verwaltungsdirektor:** N.N.

**Prodekan:** Univ.-Prof. Dr. Zepp, Fred, Tel. 17-73 26

**Stellv. Pflegedirektorin:** Sauer, Angela, Tel. 17-72 94

### Mitarbeiter:

**Referent:** Dr. Mildenberger, Friedericke, Tel. 17-57 17, Fax 17-66 54/47 57 17

**Referent des Verwaltungsdirektors:** Möller, Andreas, Tel. 17- 59 55, Fax 17-41 41

**Büro des Ärztlichen Direktors:** Rompf, Marga, Tel. 17-39 39, Fax 17-66 54

**Sekretariat:** N.N., Tel. 17-29 69

**Pfegedirektion:** Nagler, Beate, Tel. 17-23 70, Fax 17-34 19

**Pressereferentin:** Dr. Wagner, Eva Maria, Tel. 17-74 24

### Klinikausschuss

**Vorsitzender:** Univ.-Prof. Dr. Huber, Christoph, Tel. 17-72 81

**Stellvertreter:** Univ.-Prof. Dr. Rommens, Pol, Tel. 17-72 92

**Sekretariat:** Kunz, Roswitha, Tel. 17-25 05, Fax 17-47 25 05,  
[roswitha.kunz@verwaltung.klinik.uni-mainz.de]

### Verwaltung des Klinikums

**Verwaltungsdirektor:** Dr. Lucas, Rolf, Tel. 17-72 01

**Sekretariat:** Diermaier, Marina, Köhler, Ingrid, Tel. 17-72 01/72 02/72 25, Fax 17-41 41

## Studierendenschaft

**Geschäftsstelle:** Staudingerweg 21, Tel. 39-2 48 01, Fax 37 18 57

**Sekretariat:** Hilgert, Edith, Tel. 39-2 48 01

**Sprechstunden:** Mo-Do 10-13, Fr 14-16

**Buchhaltung:** Tel. 39-2 48 20,

**Sprechstunden:** Di 14-18

### Allgemeiner Studierenden-Ausschuss

ASTA-Sammelfax 37 18 57, [asta@uni-mainz.de], <http://www.uni-mainz.de/Organisationen/ASTA>

**Autonomes Auslands-Referat:** Tel. 39-2 48 14

**Autonomes Behindertenreferat:** Tel. 39-2 54 29

**Autonomes FrauenLesben-Referat:** Tel. 39-2 44 06;

**Frauenbibliothek,** Mo-Do 12-16, Tel. 39-2 47 13

**Autonomes Schwulen-Referat:** Tel. 39-2 48 03

**Fachschaftenreferat / Zentraler Fachschaftenrat:** Tel./Fax 39-2 48 02

**Finanz-Referat:** Tel. 39-2 48 20

**Hochschul-Referat:** Tel. 39-2 48 16

**Kultur-Referat:** Tel. 39-2 48 06

**Öko-Referat:** Tel. 39-2 48 03

**Presse-Referat:** Tel. 39-2 29 49

**Sozial-Referat:** Tel. 39-2 48 22

**ASTA-Plenum:** Do 17 Uhr (öffentlich)

**Kostenfreie Rechts- und BAföG-Beratung im ASTA:** Sprechstd. Di 16-18, ASTA-Sozialreferat.

Die Mitfahrer-Kartei des ASTA kann in der Cafeteria der Zentralmensa kostenlos eingesehen werden.

### Studierenden-Parlament

**Sekretariat:** Staudingerweg 21, Tel. 39-2 48 01, <http://www.uni-mainz.de/Organisationen/ASTA/StuPa>

**Präsidium:** N. N., [StuPaMz@gmx.de]

### Studentischer Sportausschuss

Geschäftszimmer im FB 26, Anbau Spielhalle,

Tel. 22 00 42, 39-2 29 24, Fax 22 54 86

**Vorsitzender:** Fisher, Jan

**Finanzen:** Hähnel, Dirk

**Wettkampfsport:** Schlunke, Sven

**Breitensport:** Lammerl, Uwe

[www.hochschulsport.uni-mainz.de/SSA](http://www.hochschulsport.uni-mainz.de/SSA), [ssa@mail.uni-mainz.de]

### Allgemeiner Studierenden-Ausschuss des Fachbereichs 23 (Germersheim)

Hauptgebäude, Zi. 140 (neu), Tel. (07274) 508 35 140, Tel./Fax 82 22, [asta@nfask2.fask.uni-mainz.de]

Sprechzeiten s. Aushang, in der vorlesungsfreien Zeit Mo-Fr 11-12

## Studentenwerke

### Studentenwerk Mainz

Das Studentenwerk Mainz ist zuständig für die Hochschulregion Mainz-Bingen (Johannes Gutenberg- Universität Mainz, Staatl. Studienkolleg, Fachhochschule Mainz und Fachhochschule Bingen).

Studierendenhaus, Staudingerweg 21, 55128 Mainz

Tel. 39-2 49 10 (Zentrale), Fax 39-2 49 07, [Stwmz@mail.uni-mainz.de],

<http://www.studentenwerk-mainz.de>

**Geschäftsführer:** Klemm, Helmut, Tel. 39-2 49 10

**Stellvertretender Geschäftsführer:** Laukhardt, Dieter, Tel. 39-2 49 20

**Verwaltungsrat:** Univ.-Prof. Dr. Trautmann, Siegfried, FB 03, Tel. 39-2 37 60

Im Rahmen seiner Betreuungsarbeit erbringt das Studentenwerk Mainz folgende Dienstleistungen:

- Bewirtschaftung von Mensen und Cafeterien
- Verwaltung von Wohnanlagen und Privatzimmervermittlung
- Besondere soziale Dienste (Sozialberatungsstelle, Barbeihilfen zur Studienförderung, Darlehenskasse für Studierende in Rheinland-Pfalz, Darlehenskasse Stiftung Notgemeinschaft Studiendank, Nothilfefonds für ausländische Studierende, Vergabe von Freitischen)
- Umzugswagenverleih
- Ausgabe von Internationalen Studierendenausweisen (International Student Identity Card und Deutsch-Französischer Sozialausweis)
- Förderung studentischer Kulturaktivitäten
- Veröffentlichung von Informationen für Studierende (Informationsbroschüre „Studieren in Mainz und Bingen“, Informationen im Internet unter <http://www.studentenwerk-mainz.de>)

### Studentenwerk Vorderpfalz

Im Fort 7, 76829 Landau,

Tel. (06341) 91 79-0, Fax (06341) 8 40 69

**Verwaltungsrat Vorsitzender:** Prof. Dr. Friedrich, Eckhard, Universität Koblenz-Landau

**Geschäftsführer:** Reddig, Dieter

**Stellvertretende Geschäftsführerin:** Woll, Ursula

**Mensa-Öffnungszeiten:** Mo-Fr 11.30-13.30,

**vorlesungsfreie Zeit:** Mo-Fr 12-13.30.

**Essenmarkenverkauf:** Mo-Fr 9-13.30

**Abendmensa-Öffnungszeiten:** Mo-Do 17.30-18.30,

**Essenmarkenverkauf:** Mo-Do 13.30-18.30

**Cafeteria-Öffnungszeiten:** Mo-Do 9-18.30, Fr 9-16; vorlesungsfreie Zeit: Mo-Fr 9-15

**Verwaltung der Wohnheime:** Landau, Tel. (06341) 91 79-25/29

**Hausmeister vor Ort:** Gadinger, Stefan, Tel. (07274) 35 90

**Psychosoziale Beratungsstelle:** Dipl.-Psych. Baader, Peter, Tel. (07274) 89 20

Terminabsprachen nach Vereinbarung

## Aus der Geschichte der Mainzer Universität

- 23. November 1476 Papst Sixtus IV. stellt dem Mainzer Erzbischof Diether von Isenburg die Gründungsbulle aus (»licentia erigendi studium montinum«)
- Anfang Oktober 1477 Beginn der Vorlesungen in der Burse »Zum Algesheimer«
- 14. Oktober 1477 Der Kurfürst bittet den Papst um Ausstattung der Universität mit 14 Lektoralpräbenden
- 1504 Rektor Ivo Wittich läßt dem Erfinder der Buchdruckkunst, Johannes Gensfleisch gen. Gutenberg, einen Gedenkstein setzen
- 1517 Ein Gutachten der Mainzer theologischen Fakultät verwirft die Thesen Martin Luthers
- 1561 Im Zeichen der Gegenreformation beruft Kurfürst Daniel Brendel von Homburg die Jesuiten nach Mainz
- 1615 – 1618 Bau der »Domus Universitatis«
- 1631 Professoren und Studenten verlassen vor der schwedischen Besetzung die Stadt und begeben sich nach Köln
- 1713 Papst Clemens XI. hebt die Lektoralpräbenden auf und verweist ihre Einkünfte direkt an die Universität
- 1731 Papst Clemens XII. läßt in einer Bulle die Präbenden wieder gegen eine jährliche Abfindung restituieren
- 1746 »Statuta et Ordinata« der Universität durch Kurfürst Johann Friedrich Karl v. Ostein erlassen
- 1781 Die Klöster Altmünster, Reichklara und Kartaus werden zugunsten der Universität säkularisiert (Schaffung des Universitätsfonds)
- November 1784 Restaurationsfest als Höhepunkt der Aufklärung
- 1784 Herausgabe der »Neuen Verfassung der verbesserten hohen Schule zu Mainz« durch den Kurator Anselm Franz von Bentzel
- 1784 Gründung des Accouchements durch Johann Peter Weidmann
- 1792/93 Professoren und Studenten vertreten während der Mainzer Republik jakobinische Gedanken und politische Ziele
- 1798 Umwandlung der Mainzer Hochschule durch die Franzosen
- 1798 Ein Teil der Professoren weicht nach Aschaffenburg aus, w• sie den Grundstock der Dalbergischen Hochschule bilden
- 1804 Gründung des Mainzer Priesterseminars
- 1823 Beendigung des Protokolls der ehemaligen Medizinischen Fakultät
- 1919 Projekt zur Wiederbegründung unter separatistischen Vorzeichen
- 1927 ff. Pläne zur Eröffnung einer Universität durch Zusammenlegung von Stadt Krankenhaus, Philosophisch-Theologischer Hochschule am Priesterseminar und Pädagogischem Institut
- Seit Herbst 1945 Vorbereitung zur Wiedereröffnung mit Unterstützung der französischen Besatzungsmacht
- 28. Februar 1946 Publizierung der von Josef Schmid ausgearbeiteten Statuten
- 1. März 1946 Gemäß Dekret der Militärregierung ist die Universität »ermächtigt, ihre Tätigkeit wieder aufzunehmen«
- 22. Mai 1946 feierliche Wiedereröffnung als Johannes Gutenberg-Universität
- 1949 Eingliederung des Auslands- und Dolmetscherinstituts Germersheim
- 20. September 1949 »Statut über die Organe der Verwaltung und die Berufung der Professoren«
- 6. März 1961 Landesgesetz über die Verfassung und Verwaltung der Johannes Gutenberg-Universität Mainz
- 22. Dezember 1970 Rheinland-pfälzisches Hochschulgesetz
- 1972 Auflösung der Fakultäten und Gliederung in Fachbereiche
- 1974 Wahl des ersten Präsidenten (Prof. Dr. iur. Litt. D. h. c. Peter Schneider)
- 1977 Fünfhundertjahrfeier
- 21. Juli 1978 Novellierung des Hochschulgesetzes von 1970
- 1980 - 84 Präsident Prof. Dr. iur. Manfred Harder
- 1984 - 90 Präsident Prof. Dr. rer. nat. Klaus Beyer-mann
- 9. September 1987 Abermalige Novellierung des Landeshochschulgesetzes
- 1990/91 Präsident Prof. Dr. med. E. Jürgen Zöllner
- 1991 Prof. Zöllner wird Minister für Wissenschaft und Weiterbildung des Landes Rheinland-Pfalz
- 1991 Präsident Prof. Dr. phil. Josef Reiter
- 23. Mai 1995 Landesgesetz über die Universitäten in Rheinland-Pfalz (Universitätsgesetz)
- 2001 Präsident Prof. Dr. med. Jörg Michaelis



## Ehrenbürger und Medailleninhaber

### Ehrensensatorinnen und -senatoren

- Boden, Wilhelm, Ministerpräsident von Rheinland-Pfalz a. D., Präsident der Landeszentralbank a. D. †
- Boehringer, Albert, Dr. rer. nat., Fabrikant †
- Eckert, Christian, Prof. Dr. phil., Dr. iur., Dr. rer. pol. h. c., Dr. med. h. c., Altrector der Universität Köln, Oberbürgermeister a. D. der Stadt Worms †
- Guerin, Henry, Ingenieur Licencié ès sciences, Chevalier de la Légion d'honneur, 1948 Gouverneur von Rheinhessen
- Hansen, Kurt, Prof., Dr.-Ing., Vorstandsvorsitzender der Farbenfabriken Bayer AG †
- Kalkhof-Rose, Walter, Dr.-Ing., Dipl.-Kfm. †
- Kohl-Weigand, Franz Josef, Fabrikant †
- Konder, Peter Paul, Univ.-Prof., Dr. rer. nat.
- Mathy, Helmut, Prof., Dr. phil., Ministerialrat a. D.
- Gräfin von Matuschka-Greifenclau, Klara †
- Schneider, Peter, Univ.-Prof., Dr. iur., Litt. D. h. c., letzter Rektor und erster Präsident der Johannes Gutenberg-Universität †
- Schott, Erich, Prof., Dr. phil., Dr. rer. nat. h. c. †
- Steffan, Jakob, Innenminister von Rheinland-Pfalz a. D. †
- Stein, Franz, Oberbürgermeister a. D. der Stadt Mainz †
- Steinlein, Wilhelm, Staatssekretär a. D. †
- Stohr, Albert, Bischof zu Mainz †
- Strecker, Ludwig, Dr. iur., Dr. phil. h. c., Musikverlag B. Schott's Söhne †
- Trepp, Leo, Prof., Dr. phil., D. D.
- Wurster, Carl, Vorstandsvorsitzender der BASF AG
- Ziegler, Josef Georg, Prälat, Univ.-Prof, Dr. theol., Dr. h. c.

### Ehrenbürgerinnen und -bürger

- Arnsperger, Leopold, Vorstandsvorsitzender der Knoll AG †
- Berndt, Heinz, Dipl.-Ing., Hüttdirektor †
- Bischoff, Friedrich, Intendant des Südwestfunks a. D. †
- Boehringer, Otto, jun.
- Dombrowski, Erich, Chefredakteur der Allgemeinen Zeitung Mainz †
- Graf von und zu Eltz, Jakob
- Feuillée, Pierre, Prof., Dr., Altpräsident der Université de Bourgogne, Dijon
- François-Poncet, André, Ambassadeur de France †
- Fuchs, Jockel, Oberbürgermeister a. D. der Stadt Mainz †
- Glaser, Karl, Fabrikdirektor †
- Grdenic, Drago, Prof., Dr., Altrector der Universität Zagreb
- Hopff, Heinrich, Prof., Dr. phil. †
- Hüsck, Hanns Dieter, Kabarettist
- Hüthig, Alfred, Dr. phil. †
- Kleinmann, Louis Theodor, Colonel, 1945-1946 Stadtkommandant von Mainz †
- Klenk, Hans, Generalkonsul, Fabrikant †
- Lehlbach, Julius, MdL a. D., DGB-Vorsitzender Rheinland-Pfalz a. D. †
- Liebrecht, Julius, Fabrikant †
- Lühr, Otto, Direktor der Pädagogischen Akademie i. R. †
- Marx, Ernst, Dr. med. †
- Neuse, Werner, Prof., Dr. phil., Litt. D. h. c. †
- Oppenheim, Michel, Dr. h. c. †, Kulturdezernent der Stadt Mainz a. D., Mitbegründer der Vereinigung »Freunde der Universität Mainz. e.V.«
- Paris, Roger, Altpräsident der Université de Bourgogne, Dijon
- Pérard, Jocelyne, Präsidentin der Université de Bourgogne, Dijon
- Pretorius, Emil, Präsident der Akademie der schönen Künste Bayern a. D. †
- Pressler, Menahem, Prof., Dr. h. c., Pianist, Musikpädagoge, Gründer des Beaux Arts Trio
- Robison, Olin C., Prof., Dr., Altpräsident des Middlebury College/Vermont
- Roeder, Emmi, Prof., Bildhauerin †
- Rückert, Georg, Dr. iur., Regierungspräsident a. D. †
- Freiherr von Salmuth, Curt, Dr. rer. nat. h. c. †
- Sammet, Dieter, Dipl.-Ing., ESWE, Technischer Vorstand
- Sartorius, Otto, Dr. phil. †
- Schäck, Ernst, Ministerialdirigent a. D. †
- Schild, Erling Ozer, Prof., Dr., Altrector der Universität Haifa

- Seghers, Anna, Dr. phil., Schriftstellerin †
- Freiherr von Senarclens-Grancy, Alexander †
- Strecker, Ludwig, Dr. iur., Dr. phil. h. c., Musikverlag B. Schott's Söhne †
- Strobel, Lothar, Dr. iur., Rechtsanwalt, Generalbevollmächtigter des Verwaltungsrates der Blendax-Werke a. D.
- Süsterhenn, Adolf, Prof. Dr., MdB a. D., Staatsminister a. D., Präsident des Oberlandesverwaltungsgerichtes a. D., Vorsitzender des Verfassungsgerichtshofs in Koblenz a. D. †
- Vater, Wulf, Dr. med.
- Vaudiaux, Jaques, Prof., Dr., Rektor der Akademie Montpellier
- Wagner, Siegfried, Dr. iur., Präsident des Justizprüfungsamtes a. D. †
- Willersinn, Herbert, Prof., Dr. rer. nat., Vorstandsmitglied der BASF AG †
- Zuckmayer, Carl, Dr. mult. h. c., Schriftsteller †

### Inhaber der Diether von Isenburg-Medaille

- Adam, Klaus G., Dr. h.c., Vorsitzender des Vorstandes der LRP Landesbank Rheinland-Pfalz
- Dexheimer, Hermann, Chefredakteur a. D.
- Eberz, Willy, Dr. iur., Präsident d. Sozialgerichts Mainz a. D., erster AStA-Vorsitzender †
- Eichholz, Fritz, Dr. iur. h. c., Kanzler a. D. †
- Fahlbusch, Helmut
- Friderichs, Hans, Dr., Vorsitzender der Vereinigung der Freunde der Universität Mainz e.V.
- Geipel, Peter, Stiftungs- und Vermögensberater
- Gerster, Johannes, Dr. h.c., Landesbeauftragter der Konrad-Adenauer-Stiftung
- Hammer, Klaus, MdL
- Kalkhof-Rose, Silke
- Keim, Anton Maria, Dr., Kultur- und Schuldezernent der Stadt Mainz a. D.
- Payer, Peter, Dr. iur., Geschäftsführer der Robert Bosch Stiftung bis 1990
- Schmitt, Wilhelm †
- Skonieczny, Paul, Staatssekr. a. D., Generaldirektor der Landesbank Rheinland-Pfalz – Girozentrale a. D. †

### Inhaber der Dr. Willy Eberz-Medaille

- Büggeln, Hendrik M.A.
- Eisenhuth, Peter Herbert
- Klemm, Volker
- Mainberger, Gisela
- Oberle, Brigitte
- Schmidt, Stefan
- Schulz, Holger

## Auszeichnungen

### Preis der Johannes Gutenberg-Universität

Jeder Fachbereich erhält 1000 € pro Jahr zur Vergabe des Preises der Johannes Gutenberg-Universität. Der Preis soll

- bei Fachbereichen mit Promotionsmöglichkeit für weit über dem Durchschnitt liegende Dissertationen und
- bei Fachbereichen ohne Promotionsmöglichkeit für besonders qualifizierte künstlerische Leistungen verliehen werden.

Die Entscheidung darüber, wem der Preis zuerkannt wird, fällt in die Zuständigkeit der Fachbereiche.

### Forschungsförderpreise der Vereinigung der Freunde der Universität Mainz e.V.

Es werden in der Regel jährlich vier Forschungsförderpreise für hervorragende, in der Regel mit summa cum laude bewertete Dissertationen vergeben. Dafür steht jährlich ein Betrag von 10.000 Euro zur Verfügung. Die Preise sollen möglichst gleichmäßig zwischen den Bereichen Naturwissenschaften/Medizin einerseits und Geistes-, Gesellschafts-, Kultur- und Sprachwissenschaften andererseits aufgeteilt werden. Auf Beschluss des Vorstandes der Vereinigung kann einer der vier Preise oder ein zusätzlicher Preis für besondere künstlerische Leistungen vergeben werden. Die Mittel sind auf das Folgejahr übertragbar.

Die Fachbereiche benennen bis zum 01. März jedes Jahres Kandidaten/innen für die Preisvergabe. Die letzte im Rahmen des Promotionsverfahrens zu erbringende Prüfungsleistung darf am Stichtag 1. März nicht länger als zwei Jahre zurückliegen.

Die Vorschläge sind über den Dekan/die Dekanin an den Präsidenten (z.Hd. Reinhardt, Waltraud, Präsidialbüro, Tel. 39-2 24 19) zu richten.

### Preis der Landesbank Rheinland-Pfalz – Girozentrale

Ausgezeichnet wird die beste Dissertation des Jahres. Vorschlagsberechtigt ist entsprechend dem Rotationsprinzip jedes Jahr ein anderer Fachbereich/eine andere Fachbereichsgruppe.

### Preis der Firma C. H. Boehringer Sohn

Der Preis wird jährlich vergeben für hervorragende wissenschaftliche Leistungen auf dem Gebiet der Medizin und zwar in der Regel jeweils zur Hälfte an einen Bewerber aus dem Bereich der theoretischen und der klinischen Medizin. Die Arbeiten aus dem Bereich der theoretischen Medizin sollten einen klinischen Bezug erkennen lassen.

Die einschlägige wissenschaftliche Arbeit muss an einem Institut oder einer Klinik der Johannes Gutenberg-Universität durchgeführt worden sein. Über die Vergabe des Preises entscheidet der Fachbereich Medizin.

### Preis der Peregrinus-Stiftung

Ausgezeichnet wird jährlich die beste Dissertation wirtschaftspolitischen Inhalts mit einem Preis in Höhe von 1.500 Euro. Über die Verleihung des Preises entscheidet eine Kommission des Fachbereichs Rechts- und Wirtschaftswissenschaften der Johannes Gutenberg-Universität Mainz.

Anträge sind zu richten an Univ.-Prof. Dr. Bartling, Hartwig, Fachbereich Rechts- und Wirtschaftswissenschaften der Johannes Gutenberg-Universität, Jakob-Welder-Weg 4, 55128 Mainz

### Wulf Vater-Dihydropyridine-Forschungspreis

Dieser Forschungspreis wird jährlich für originelle, neuartige, experimentell-pharmakologische Modelle zur therapeutischen Anwendung der Dihydropyridine verliehen. Die Verleihung findet im Sommersemester 2001 durch die Johannes Gutenberg-Universität statt (Einsendeschluß: 31.3.2002). Bewerbungen sind zu richten an den Vorsitzenden der Auswahlkommission, Univ.-Prof. Dr. Vaupel, Peter, M. A., Fachbereich Me-

dizin, Institut für Physiologie und Pathophysiologie, Johannes Gutenberg-Universität Mainz, Duesbergweg 6, 55099 Mainz

### **Preis des Fürsten zu Ysenburg und Büdingen**

Anlässlich der 500-Jahr-Feier hat Otto Friedrich Fürst zu Ysenburg und Büdingen der Johannes Gutenberg-Universität Mainz einen Preis gestiftet. Mit diesem Preis in Höhe von 2.100 Euro soll alle zwei Jahre die beste Arbeit auf dem Gebiet der mittleren und neueren Geschichte ausgezeichnet werden. Anträge sind an den Dekan des Fachbereichs 07 zu richten.

### **Preis der Industrie- und Handelskammer für Rheinhessen**

Prämiert werden hervorragende wissenschaftliche Arbeiten (Dissertationen, Diplom-, Magisterarbeiten), die die Möglichkeit einer praktikablen Umsetzung in die Praxis erwarten lassen bzw. im Gesamtinteresse der gewerblichen Wirtschaft liegen und diesem förderlich sind.

Prämiert werden Arbeiten aus dem Zeitraum 1. November des Vorjahres bis 31. Oktober des laufenden Jahres.

Über die Verleihung des Preises entscheidet eine Jury. Die Aufforderung zur Einreichung von Vorschlägen an den Präsidenten erfolgt gesondert jeweils zum Ende des Sommersemesters.

Weitere Auskünfte: Ref. 112, Dr. H. Hergenhan, Tel. 39-2 23 09

### **Förderpreis des Landes Rheinland- Pfalz für Hochschulabsolventen und Nachwuchswissenschaftler auf dem Gebiet »Behinderte und Arbeitswelt«**

Landesamt für Soziales, Jugend und Versorgung, Rheinallee 97-101, 55118 Mainz,  
Tel. 967-215, Fax 967-516

Um die wissenschaftliche Auseinandersetzung mit Fragen und Problemen der Eingliederung Schwerbehinderter in Arbeit, Beruf und Gesellschaft anzuregen und um künftige Verantwortungsträger mit den spezifischen Bedürfnissen Behinderter in der Arbeitswelt bekannt zu machen, stiftet das Land Rheinland-Pfalz einen Förderpreis für Nachwuchswissenschaftler und -wissenschaftlerinnen.

Der Preis wird jährlich verliehen. Ausgezeichnet werden hervorragende Diplomarbeiten bzw. vergleichbare Abschlussarbeiten und Dissertationen. In Frage kommen besonders Arbeiten aus den Ingenieur- und Arbeitswissenschaften, den Rechts- und Staatswissenschaften sowie den Fächern Medizin, Volkswirtschaftslehre, Betriebswirtschaftslehre, Soziologie, Psychologie, Pädagogik, Philosophie und Theologie.

Der Preis ist mit 1.000 Euro für eine Diplomarbeit bzw. eine vergleichbare wissenschaftliche Abschlussarbeit und mit 2.500 Euro für eine Dissertation dotiert. Eine Teilung des Preises ist nicht zulässig, wohl aber die Vergabe von bis zu drei Preisen in einem Jahr.

Ausgezeichnet werden können alle Personen, die in dem der Verleihung vorangehenden Kalenderjahr an einer Wissenschaftlichen Hochschule oder Fachhochschule in Rheinland-Pfalz ein Studium oder eine Promotion abgeschlossen haben. Ausgeschlossen sind Arbeiten, die aus Forschungsvorhaben resultieren, die bereits aus Mitteln der Ausgleichsabgabe im Sinne des Schwerbehindertengesetzes gefördert wurden. Vorschlagsberechtigt sind die Professoren und Professorinnen, die in der Studienabschlußprüfung oder begutachtend im Promotionsverfahren tätig waren. Der Vorschlag ist über die Leiterin bzw. den Leiter der Hochschule bzw. Fachhochschule beim Präsidenten des Landesamtes für Soziales, Jugend und Versorgung einzureichen.

### **Preis der Albert und Loni Simon Stiftung Mainz**

Die Albert und Loni Simon Stiftung Mainz schreibt Preise für wissenschaftliche Arbeiten aus, die sich innovativ mit der Situation älterer Menschen befassen und deren Ergebnisse dazu beitragen, ein selbstbestimmtes Leben im Alter zu fördern. Der Preis für beträgt 6.500 Euro.

Bewerbungen werden erbeten an die Albert und Loni Simon Stiftung, c/o Johanna Ehlers, Ref. 244, Förderungs- u. Sozialberatung, Tel. 39-2 23 17

### **Gutenberg-Stipendium der Stadt Mainz**

Das Stipendium wird jeweils im Wintersemester ausgeschrieben und jährlich im Juni (Johannisfest) von der Gutenberggesellschaft an solche Studierende der Mainzer Hochschulen vergeben, die eine wissenschaftliche oder künstlerische Arbeit vorlegen, deren Thema im Zusammenhang mit der Stadt Mainz steht. Über die Vergabe entscheidet ein aus Vertretern der Stadtratsfraktionen, den Präsidenten der Hochschulen in Mainz und studentischen Vertretern zusammengesetztes Kuratorium unter dem Vorsitz des Mainzer Oberbürgermeisters. Interessenten melden sich bei: Förderungs- und Sozialberatung, Ehlers, Johanna, Forum 1, Zi. 00-106, Mo-Do 11-12, Tel. 39-2 23 17.

### **Preis des Lions Club (Oppenheim)**

Preis des Lions Club (Oppenheim)

Mit diesem Preis will der Stifter den wissenschaftlichen Nachwuchs an der Johannes Gutenberg-Universität, Mainz, fördern. Ausgezeichnet werden herausragende Staatsexamens-, Diplom-, Magister- oder Dissertationsarbeiten, die grundlegende Fragen der Welt- und Daseinsdeutung behandeln.

Neben Arbeiten auf dem Gebiet der Philosophie können auch Arbeiten aus angrenzenden Disziplinen, die sich mit diesen Themen befassen, vorgeschlagen werden. Vorschlagsrecht hat die jeweilige Erstbetreuerin bzw. der jeweilige Erstbetreuer der Arbeit.

Die vorgeschlagene Kandidatin bzw. der vorgeschlagene Kandidat darf bei Ablauf der Vorschlagsfrist das 27. Lebensjahr (Staatsexamens-, Diplom-, Magisterarbeit) bzw. das 30. Lebensjahr (Dissertation) noch nicht vollendet haben.

Ein Gremium, bestehend aus Professorinnen und Professoren der Mainzer Universität sowie Mitgliedern des Lions Club (Oppenheim), wählt auf der Grundlage der schriftlich begründeten Vorschläge sowie der ebenfalls einzureichenden Arbeiten die Preisträgerin bzw. den Preisträger aus.

Der Preis in Höhe von 500 Euro wird einmal im Jahr vergeben. Mit der Annahme des Preises ist die Verpflichtung verbunden, die erarbeiteten Forschungsergebnisse den Mitgliedern des Lions Club (Oppenheim) in einer eigenen Veranstaltung vorzustellen. Vorschläge sind zu richten an: Univ.-Prof. Dr. Mechthild Dreyer oder Univ.-Prof. Dr. Karl Anton Sprengard, Philosophisches Seminar.

## **BUCHBINDEREI SCHULZ GmbH**

- Binden von Examensarbeiten, Diplomarbeiten, Dissertationen
- Kopierservice
- Dissertationsdruck
- Digitaldruck
- Farbkopien bis 300 gr



Am Heckerpfad 12  
55128 Mainz-Bretzenheim

**0 6 1 3 1  
3 4 1 4 7**

## Auslandspartnerschaften

### Partnerschaften und Partnerschaftsbeauftragte

- Collegio Ghislieri und Collegio Nuovo, Pavia, Italien: Univ.-Prof. Dr. Matheus, M., FB Geschichte
- Dankook University, Seoul, Südkorea
- Doshisha Universität, Kyoto, Japan
- Middlebury College, Middlebury, Vermont, USA
- Nihon Universität, Tokio, Japan: Univ.-Prof. Dr. Konzen, H., FB Rechtswissenschaften
- SGH Warschau, Polen: Univ.-Prof. Dr. Euler, R., Wirtschaftswissenschaften
- Staatliche Linguistische Universität, Moskau, Russische Föderation: Univ.-Prof. Dr. Menzel, B., FB Angewandte Sprach- und Kulturwissenschaft
- Universidad de los Andes, Bogotá, Kolumbien: Univ.-Prof. Dr. Konder, P. P., FB Mathematik
- Universidad de Valencia, Spanien: Univ.-Prof. Dr. Dr. h.c. Janik, D.
- Universidad del Norte, Barranquilla, Kolumbien: Prof. Dr. Konder, P. P., FB Mathematik
- Universidad Nacional, Bogotá, Kolumbien
- Universität Dijon, Frankreich: Dr. Baumann, L.
- Universität Haifa, Israel: Univ.-Prof. Dr. Zwickel, W., FB Ev. Theologie
- Universität Riga, Lettland: Univ.-Prof. Dr. Dr. h.c. Oberländer, E., FB Geschichtswissenschaft
- Universität Warschau, Polen: Univ.-Prof. Dr. Worbs, E., FB Angewandte Sprach- und Kulturwissenschaft
- Universität Zagreb, Kroatien: Univ.-Prof. Dr. Müller, W. E. G., FB Medizin
- Université Nationale de Rwanda à Butare, Ruanda: Prof. Dr. Grunert, J., FB Geowissenschaften
- Université Sorbonne III, Paris, Frankreich: Univ.-Prof. Dr. Hentschel, V., Wirtschaftswissenschaften
- University of Glasgow, Großbritannien: Univ.-Prof. Dr. Drescher, H. W., FB Angewandte Sprach- und Kulturwissenschaft

### Fachbereichsspezifische Abkommen

- Accademia di Studi Italo-Tedeschi, Meran, Italien
- Adam-Mickiewicz Universität und Collegium Europaeum, Gnesen, Polen
- Addis Abeba University, Addis Abeba, Äthiopien
- Agnes Scott College, Decatur, GA, USA
- Akademia Medyczna im. Karola Marcinkowskiego, Posen, Polen (FB 04)
- Akademie für Katholische Theologie, Warschau, Polen
- Austin College, Sherman, TX, USA
- Foreign Languages University, Beijing, VR China
- Bowdoin College, Brunswick, ME, USA
- Bread Loaf School of English, Middlebury, VT, USA
- California State University, Chico, CA, USA
- California State University, Sacramento, USA
- Chaoyang University of Technology, Wufeng, Taiwan
- Chung Ang University, Seoul, Südkorea (Internationaler Ferienkurs)
- Columbia University, New York, USA
- Cornell University, Ithaca, NY, USA
- De Montfort University, Leicester, GB (FB 03)
- Deutsches Historisches Institut, Rom, Italien
- Dongbei University of Finance and Economics, Dalian, VR China (FB 03)
- Fujian-University, Fuzhou, VR China (FB 04)
- Georgia State University, Atlanta, USA
- Hankuk University of Foreign Studies, Seoul, Südkorea
- Hochschule für Planung und Statistik, Warschau, Polen (FB 03)

- Institut für Russische Literatur (Puwkinsij Dom) der Russländischen Akademie der Wissenschaften und Staatliches Institut für Fremdsprachen, St. Petersburg, Russische Föderation
- Jagiellonen-Universität, Krakau, Polen (FB 03)
- Kangnam University, Yongin, Südkorea
- Kwansei University, Nishinomiya, Japan (Internationaler Ferienkurs)
- Louisiana State University at Baton Rouge, LA, USA
- Marymount University, Arlington, VA, USA
- Medizinwissenschaftliche Universität Pécs, Ungarn (FB 04)
- Middle Tennessee State University, Murfreesboro, USA
- Middlebury College, Middlebury, USA
- Mississippi College, Clinton, MS, USA
- Moscow Engineering Physics Institute, Moskau, Russische Föderation
- Nagoya University, Nagoya, Japan
- New York State University at Stony Brook, USA
- Normal University of Xingjiang, VR China
- Ohio University, Athens, OH, USA
- Rudjer Boskovic Institut, Zagreb, Kroatien (FB 04)
- Russische Akademie der Wissenschaften, Moskau, Russland
- San José State University, CA, USA
- Southern Illinois University, Carbondale, IL, USA
- Staatliche Medizinische Akademie Jaroslavl, Russische Föderation
- State University of New York, Stony Brook, NY, USA
- Texas A & M University, College Station, TX, USA
- Tokyo Institute of Technology, Tokio, Japan
- Tribhuvan University, Kathmandu, Nepal
- Universidad de Buenos Aires, Argentinien (FB 03)
- Universidad de Granada, Spanien
- Universidad de los Andes, Mérida, Venezuela
- Universidad de Navarra, Pamplona, Spanien
- Universidad Jaume I, Castellón, Spanien (FB 03)
- Universidad Nacional de Colombia, Bogotá, Kolumbien
- Universidad Nacional de la Plata, Buenos Aires, Argentinien
- Universidade Federal do Rio Grande do Sul, Porto Alegre, Brasilien
- Università degli Studi di Genova, Italien (FB 03)
- Università di Roma Tor Vergata, Italien (FB 03)
- Universität Chulalongkorn, Bangkok, Thailand (FB 04)
- Universität Damaskus, Syrien
- Universität Helsinki, Finnland (FB 03)
- Universität Kairo, Kairo/Gizeh, Ägypten
- Universität Lettlands, Riga, Lettland
- Université Bishop's, Lenoxville, Qebec, Kanada (Integr. Studiengang Mainz-Dijon-Bologna)
- Université de Provence, Aix-Marseille, Frankreich
- Université Paris X, Nanterre, Frankreich (FB 03)
- Université Paris XII, Val-de-Marne, Frankreich
- University of Addis Abeba, Äthiopien
- University of Auckland, Auckland, Australien
- Ball State University, Muncie, IN, USA

- University of California, Davis
- University of Glasgow, Großbritannien (FB 03)
- University of Kansas, Lawrence, KS, USA
- University of Louisville, Louisville, KY, USA
- University of Massachusetts, Amherst, MA, USA
- University of Memphis, TN, USA
- University of Michigan, Ann Arbor, USA
- University of New Mexico, Albuquerque, NM, USA
- University of North Carolina at Charlotte, NC, USA
- University of Peradeniya, Sri Lanka
- University of Port Elizabeth, Port Elizabeth, Südafrika
- University of Saskatchewan, Saskatoon, Kanada
- University of Southern Colorado, Pueblo CO, USA
- University of Stellenbosch, Südafrika
- University of Texas, Southwestern Medical Center at Dallas, USA
- University of the West of England, Bristol, Großbritannien
- University of Toronto, Toronto, Kanada
- University of Washington, Seattle, WA, USA
- Washington College, Chestertown, MD, USA
- Wirtschaftsuniversität Bukarest, Rumänien
- York University, Toronto, Kanada

## Memoranden über akademische Zusammenarbeit

- Universidad Pontificia Bolivariana, Medellin, Kolumbien
- Universidad de Antioquia, Medellin, Kolumbien
- Universidad de la Sabana, Bogotá, Kolumbien
- Università degli Studi di Verona, Verona, Italien
- Università di Bologna, Italien
- University of Kurume, Kurume, Japan
- University of Sharjah, Sharjah, Vereinigte Arabische Emirate

Die Vereinbarung über akademische Zusammenarbeit bezieht sich stets auf einzelne Fachbereiche.

Mit über 150 weiteren europäischen Hochschulen bestehen Vereinbarungen über die Zusammenarbeit in den Programmen SOKRATES und TEMPUS.



## Mit der Universität verbundene Institutionen

### Max-Planck-Institute

#### Max-Planck-Institut für Chemie (Otto-Hahn-Institut)

**Postanschrift:** Joh.-J.-Becher-Weg 27, Universitätscampus, 55128 Mainz oder: Postfach 30 60, 55020 Mainz

**Zuliefer- und Besucheranschrift:** Joh.-J.-Becherweg 27, 55128 Mainz

Tel. 305-0, Fax 30 53 88

Das Max-Planck-Institut für Chemie (Otto-Hahn- Institut) widmet sich der Grundlagenforschung mit den Schwerpunkten Entstehung, Entwicklung und Zukunft unseres Planeten und seiner Nachbarn.

Die Arbeitsrichtungen des Instituts sind:

- Biogeochemie
- Chemie der Atmosphäre
- Geochemie und Hochdruckmineralogie
- Kosmochemie

#### Wiss. Mitglieder und Direktoren am Institut:

Prof. Dr. Andreae, Meinrat O., Tel. 30 54 20/21; Prof. Dr. Borrmann, Stephan, Tel. 30 54 59;

Prof. Dr. Hofmann, Albrecht W., Tel. 30 52 80/81; Prof. Dr. Lelieveld, Johannes, Tel. 30 54 58/59;

Prof. Dr. Lugmair, Günter W. (geschäftsführender Direktor des Gesamtinstituts), Tel. 30 52 30/31

#### Emeritierte wiss. Mitglieder:

Prof. Dr. Begemann, Friedrich, Prof. Dr. Crutzen, Paul J., Prof. Dr. Klemm, Alfred,

Prof. Dr. Wächter, Hermann, Prof. Dr. Wänke, Heinrich

#### Max-Planck-Institut für Polymerforschung

**Postanschrift:** Postfach 31 48, 55021 Mainz

**Besucheranschrift:** Ackermannweg 10, 55128 Mainz, Tel. 379-0, Fax 379-100

<http://www.mpip-mainz.mpg.de>

Das im Jahre 1983 gegründete Max-Planck-Institut befasst sich mit der Grundlagenforschung auf den Gebieten Physik und Chemie organischer Werkstoffe. Die Forschungsaufgaben werden fachübergreifend in eng zusammenarbeitenden Arbeitsbereichen für

- Physik der Polymere
- Material-, Oberflächen- und Grenzflächenwissenschaften
- Theorie weicher Materie
- Synthese
- Spektroskopie
- und Festkörperchemie bearbeitet.

#### Wiss. Mitglieder und Direktoren am Institut:

Prof. Dr. Butt, Hans-Jürgen, (Tel. 379-110)

Prof. Dr. Knoll, Wolfgang, (Geschäftsführender Direktor des Gesamtinstituts, Tel. 379-160)

Prof. Dr. Kremer, Kurt (Tel. 379-140),

Prof. Dr. Müllen, Klaus (Tel. 379-150),

Prof. Dr. Spiess, Hans Wolfgang (Tel. 379-120),

Prof. Dr. Wegner, Gerhard (Tel. 379-130)

#### Emeritiertes wiss. Mitglied:

Prof. Dr. Fischer, Erhard W. (Mainz)

#### Auswärtige wiss. Mitglieder:

Prof. Dr. Binder, Kurt, Universität Mainz

Prof. Dr. Fytas, George, Universität Kreta, Heraklion

## Forschungs-Institutionen

### Institut für Europäische Geschichte

Domus Universitatis, Alte Universitätsstr. 19, 55116 Mainz, Abt. f. Abendl. Religionsgeschichte, Tel. 39-3 93 40/3 93 50, Fax 39-3 01 53, [ieg1@inst-euro-history.uni-mainz.de]; Abt. f. Universalgeschichte, Tel. 39-3 93 60/3 93 65, Fax 39-3 01 54,

[ieg2@inst-euro-history.uni-mainz.de], <http://www.inst-euro-history.uni-mainz.de>

Das Institut für Europäische Geschichte ist eine selbstständige Forschungseinrichtung des Landes Rheinland-Pfalz. Es umfasst die Abteilungen für Abendländische Religionsgeschichte (Religions- und Geistesgeschichte Europas, insbesondere Theologie und Geschichte des Reformationszeitalters) und für Universalgeschichte (Europäische Geschichte seit dem 17. Jahrhundert, Zeitgeschichte). Es dient der Verständigung zwischen den Konfessionen und Völkern Europas durch historische Forschung. Es vergibt Stipendien an junge Wissenschaftler aus dem In- und Ausland, die über Themen der Geschichte des Christentums und der europäischen Geschichte der Neuzeit arbeiten, und betreibt eigene Forschungsprojekte. Das Institut veranstaltet Vorträge, Tagungen und Kolloquien, verfügt über eine Bibliothek und veröffentlicht eine Publikationsreihe.

#### Direktoren:

\* Abt. Abendl. Religionsgeschichte: Prof. Dr. May, Gerhard

\* Abt. Universalgeschichte: Prof. Dr. Duchhardt, Heinz

**Wiss. Mitarbeiter:** Prof. Dr. Decot, Rolf, Dr. Kunz, Andreas, Dr. Melville, Ralph, Dr. Schäufele, Wolf-Friedrich, Dr. Scharf, Claus, Dr. Schnettger, Matthias, Dr. Vinke, Rainer, Dr. Wriedt, Markus

**Leitung der Bibliothek:** N. N.

### Institut für deutsches und internationales Recht des Spar-, Giro- und Kreditwesens

Universität, Haus Recht und Wirtschaft II,  
55099 Mainz

**Besucheranschrift:** Wallstr. 11 (Bäumlerhaus), Tel. 39 31 709 , 3 17 09, Fax 39 31 718,  
E-Mail: [info@institut-kreditrecht.de](mailto:info@institut-kreditrecht.de)

Das Institut sieht seine Aufgabe in der Analyse von Rechtsfragen des deutschen, ausländischen und internationalen Geld-, Kredit-, Bank- und Börsenwesens sowie in der Aufdeckung rechtlicher Hindernisse eines funktionierenden internationalen Zahlungs-, Kapital- und Kreditverkehrs, zu deren Abbau beigetragen werden soll. Pläne und Arbeitsvorhaben des Instituts zielen auf die wissenschaftliche Erfassung und Koordinierung des Kapital-, Kredit- und Sparkassenrechts auf nationaler Ebene und im Gemeinsamen Markt, insbesondere durch Vergabe von Forschungsaufträgen.

**Direktoren:** Univ.-Prof. Dr. Hadding, Walther, Univ.-Prof. Dr. Schneider, Uwe H., Univ.-Prof. Dr. Mülbart, Peter O.

**Wiss. Beirat:** der jeweilige Dekan oder Prodekan des FB Rechts- und Wirtschaftswissenschaften, Mainz; Professor Blasi, Roland W., Atlanta, USA; Professor Cranston, Ross, London; Rechtsanwalt Fischer, Reinfrid, Bonn; Dr. van Gelder, Alfons, Richter am Bundesgerichtshof, Karlsruhe; Mang, Thomas, Geschf. Vorstandsmitglied des Deutschen Sparkassen- und Giroverbands e.V., Bonn; Professor Dr. Avv. Portale, Giuseppe, Mailand.

**Wiss. Mitarbeiter:** Geschäftsführende Assistentin Assessorin Hieronimi, Daniela, Rechtsreferendar Tiemer, Matthias

**Sekretariat:** Hug, Lotte

### **Institut für Mikrotechnik Mainz GmbH (IMM)**

**Postanschrift:** Postfach 10 02 63, 55133 Mainz

**Besucheranschrift:** Carl-Zeiss-Straße 18-20, 55129 Mainz,

Tel. 990-0, Fax 99 02 05

<http://www.imm-mainz.de>

Das Institut für Mikrotechnik Mainz (IMM) wurde 1990 vom Land Rheinland-Pfalz als gemeinnützige Forschungseinrichtung in der Rechtsform einer GmbH gegründet. Es befasst sich mit der Entwicklung von Mikrostrukturprodukten und Mikrosystemen wie Sensoren, Mikroreaktoren, miniaturisierten Bauelementen für die Medizintechnik und die molekulare Biotechnologie, Mikroantrieben, Mikroventilen und -düsen, Komponenten der optischen Kommunikationstechnik und vielem mehr. Neben der Weiterentwicklung des LIGA-Verfahrens, mit dem dreidimensionale Mikrostrukturen mit hoher Präzision aus Metallen, Kunststoffen und keramischen Materialien hergestellt werden können, werden bekannte Verfahren wie z. B. die Dünnschichttechniken, die Plasmabehandlung von Oberflächen, die Funkenerosion oder der Ultrapräzisions-spritzguß zur Mikrostrukturierung genutzt.

Das Institut arbeitet eng mit den einschlägigen Fachbereichen der Universitäten Mainz und Kaiserslautern zusammen und widmet sich insbesondere auch der Ausbildung von Studenten und Doktoranden.

**Geschäftsführer des Instituts:** Heum, Josef

### **ESWE-Institut für Wasserforschung und Wassertechnologie**

ESWE-Institut, Kurfürstenstr. 6,

65203 Wiesbaden, Tel. (0611) 2 36 05 21,

Fax 2 36 05 60, [ESWE@mail.uni-mainz.de]

<http://www.uni-mainz.de/~eswe>

Das ESWE-Institut für Wasserforschung und Wassertechnologie in Wiesbaden ist verbunden mit dem Fachbereich Geowissenschaften der Universität und trägt sich ausschließlich durch Forschungsmittel. Das ESWE-Institut beschäftigt sich weltweit mit Fragen der Wasserqualität und der Wasserversorgung. Kooperationen gibt es mit Einrichtungen der Bundesrepublik, mit vielen Ländern der Europäischen Union und im Ausland mit Kanada, USA, den Philippinen (Gastprofessuren), Brasilien und Rußland. Die Fördermittel tragen jedes Jahr zu einem Etat von rund 1 Mio. Euro bei.

**Leitung:** Univ.-Prof. Dr. Wilken, Rolf-Dieter

FB 22, Institut für Geowissenschaften,

Tel. 39-2 41 46, [wilken@mail.uni-mainz.de]

### **Forschungsinstitut für Wirtschaftspolitik**

Universität, J.-Welder-Weg 4, 55128 Mainz,

Tel. 37 47 70 und 39-2 22 30, Fax 37 23 23

Das Forschungsinstitut für Wirtschaftspolitik an der Johannes Gutenberg-Universität Mainz e.V. (FfW Mainz) ist ein selbstständiges und unabhängiges Wirtschaftsforschungsinstitut, das durch eigene Forschungsarbeiten und Veranstaltungen zur wissenschaftlichen Durchdringung aktueller und grundsätzlicher Fragen der Wirtschaftspolitik beitragen will. Es ist in die laufende wirtschaftspolitische Beratung der Bundesregierung eingebunden und für öffentliche Auftraggeber auf Bundes- und Landesebene tätig. Die Ergebnisse der Institutsarbeiten werden in drei Reihen – »Veröffentlichungen«, »Studien« und »Aufsätze zur Wirtschaftspolitik« – publiziert.

**Wiss. Leitung:** Univ.-Prof. Dr. Bartling, Hartwig (Vorstand), Univ.-Prof. Dr. Zohnhöfer, Werner (Vorstand), Univ.-Prof. Dr. Diederich, Helmut, Univ.-Prof. Dr. Hamm, Walter

**Geschäftsführer:** Dr. Fichert, Frank

## Forschungsstelle Rutschungen e.V.

Forschungsstelle Rutschungen e.V.

an der Johannes Gutenberg-Universität,

Geo-Center Mainz, Mombacher Str. 49-53,

55122 Mainz, Tel. (06131) 38 40 83,

Fax 38 70 76, [feuerba@mail.uni-mainz.de], [mbock@mail.uni-mainz.de]

Wissenschaftliche Erforschung von Rutschungen, ihre Dokumentation und Gefahreneinschätzung im Hinblick auf die Katastrophenvorsorge und den Umweltschutz, die Entwicklung und Bewertung von Sicherungs- und Stabilisierungsmaßnahmen. Unterstützung der Forschung und Lehre im Fachbereich Geowissenschaften in Bezug auf Massenschwerebewegungen (Rutschungen) und Massentransport (Erosion). Qualitative und quantitative Erfassung der unmittelbaren Auswirkungen sowie der längerfristigen Folgewirkungen menschlicher Eingriffe in Hanglagen.

**Vorsitzender:** Prof. Dr. Krauter, Edmund

Tel. (06131) 38 40 83/38 70 71

## Weitere Einrichtungen

### Maison de France – Centre Culturel et de Coopération Linguistique

Schillerstraße 11 (Schönborner Hof), 55116 Mainz, Tel. 28 22 90, Fax 2 82 29 23

Öffnungszeiten: Mo-Do 9-13 und 14-18; Fr 9-12

Das vom französischen Außenministerium eingerichtete Institut Français dient dem Studium der französischen Sprache und Kultur und fördert die deutsch-französischen Beziehungen.

**Directeur:** Prat, Nathalie, (Sprechstd. nach Vereinbarung), Tel. 28 22 90

**Attachée Linguistique:** Lucas, Yves, Tel. 2 82 29 19, Sprechstd. n.V.

**Secrétaire Général:** Ostertag, Jean-Pierre, Tel. 2 82 29 13

**Responsable des cours:** Aboub, Abdessalem, Tel. 2 82 29 15

**Centre de ressources/Bibliothèque** (Öffnungszeiten: Mo 14.30-18.30, Di+Mi

11-13 und 14.30-18.30, Do 14.30-18.30, Fr 16-18), Tel. 2 82 29 17

**Secrétariat pédagogique:** Krämer, Martine, Tel. 2 82 29 15

**Secrétariat:** Lippet, Christine, Tel. 28 22 90

**Assistant de Direction:** Colas, Catherine, Tel. 2 82 29 14

### Deutsch-Französische Juristenvereinigung

Universität Mainz, FB 03, Tel. 39-2 24 12, Fax 39-2 47 00,

<http://www.dfj.org>

Die 1953 gegründete Vereinigung ist bestrebt, die beruflichen und persönlichen Beziehungen zwischen deutschen und französischen Juristen zu fördern. Sie veranstaltet gemeinsame Tagungen abwechselnd in Deutschland und Frankreich, Vorbereitungsseminare für einen juristischen Auslandsaufenthalt im Partnerland und ist bei der Vermittlung von Praktika für Studenten und Wahlstationen für Referendare behilflich. Teilnehmer bis zu 30 Jahren können bei Tagungen und Seminaren einen Zuschuss und für Praktika ein Stipendium erhalten.

**1. Vorsitzender:** Dr. Jekewitz, Jürgen

**Sekretariat:** Klein, Simone, Tel. 39-2 24 12, Fax 39-2 47 00

## **Tumorzentrum Rheinland Pfalz e.V.**

Am Pulverturm 13, 55101 Mainz,

Tel. 17-30 01, Fax 17-66 07,

[<http://info.imsd.uni-mainz.de/TUZ>]

Das Tumorzentrum Rheinland-Pfalz dient der Verbesserung der Krebsbekämpfung, indem es onkologisch tätige Einrichtungen des Klinikums der Johannes Gutenberg-Universität und anderer Krankenhäuser interdisziplinär zusammenfasst und die Zusammenarbeit mit den niedergelassenen Ärzten im Verbundsystem organisiert, um über eine geeignete Anzahl institutionalisierter, interdisziplinärer onkologischer Arbeitskreise die flächendeckende Versorgung von Tumorpatienten für Rheinland- Pfalz sicherzustellen.

**Vorstand:** Univ.-Prof. Dr. Buhl, R. (Vorsitzender); Univ.-Prof. Dr. Michaelis, J., Mainz (stellvertretender Vorsitzender); Dr. Bechtel, R., Speyer; Benz, A., Mainz; Bockemühl, W., Eisenberg; Dr. Bühler, G., Idar-Oberstein; Dr. Dornoff, W., Trier; Hennies, G., Speyer; Kassenärztliche Vereinigungen; Klockner, H. J., Mainz; Krebsgesellschaft Rheinland-Pfalz, Koblenz; Dr. Lampante, Koblenz; Land Rheinland-Pfalz; Landesärztekammer Rheinland-Pfalz; Univ.-Prof. Dr. Link, H., Kaiserslautern; PD Dr. Uppenkamp, M., Ludwigshafen; Wagner, W., Mainz

**Telefonischer Onkologischer Informationsdienst:** Erreichbar: Mo-Fr 7.30-11.30, Tel. 17-72 44; außerhalb dieser Zeit können Anfragen auf Anrufbeantworter gesprochen werden.

**Koordinationsstelle »Integrierte psychosoziale Versorgung von Tumorpatienten«:**

Tel. 17-53 27

**Psychosozialer Beratungsdienst:** Sprechstunden: Di 10-12 u. 13-15, Do 10-11 u. 14-16 und n. V., Tel. 17-30 03 u. 17-46 01

**Onkologische Fachbibliothek mit Literaturabfragen über Internet:**

Geöffnet: Mo-Do 7.30- 16.30,

Fr 7.30-13, Tel. 17-72 42

**Nachsorgedokumentation:** Tel. 17-46 02

**Krebsregister:** Tel. 17-30 02, Fax 17-34 29

## **Giftinformationszentrale**

Langenbeckstr. 1, 55151 Mainz, Tel. 23 24 66, Fax 23 24 69, [[mail@giftinfo.uni-mainz.de](mailto:mail@giftinfo.uni-mainz.de)],

<http://www.giftinfo.uni-mainz.de>

**Giftnotruf:** Tel. 1 92 40

**Leiter:** Univ.-Prof. Dr. L. Weilemann, Sacha

**Sekretariat:** Krost, Biggy, Tel. 17-71 67

## **Patentverbund Forschung Rheinland-Pfalz**

**Projektleiter:** PatAss. Dr. Hartwig Hergenhan, Tel.: 39-22309, Fax: 39-25978,

E-Mail: [hartwig.hergenhan@verwaltung.uni-mainz.de](mailto:hartwig.hergenhan@verwaltung.uni-mainz.de) bzw [hergenhan@img.uni-kl.de](mailto:hergenhan@img.uni-kl.de)

**Mitarbeiter:** Dipl.-Biol. Thomas Brückmann, Tel.: 39-20703, Fax: 39-25978,

E-Mail: [thomas.brueckmann@verwaltung.uni-mainz.de](mailto:thomas.brueckmann@verwaltung.uni-mainz.de) bzw [brueckmann@img.uni-kl.de](mailto:brueckmann@img.uni-kl.de).

## Medizinische Gesellschaft Mainz

Postanschrift: Frau M. L. Bech Grünewaldstraße 34, 55127 Mainz,  
Tel. 06131 - 40253

### **Vorstand:**

Prof. Dr. Karl. J. Lackner (Vorsitzender)  
Prof. Dr. Peter Robert Galle (stellv. Vorsitzender)  
Dr. Dirk Peetz (Schriftführer)  
Prof. Dr. Günther Faust (2. Schriftführer)  
Frau Maria Luisa Bech (Schatzmeisterin)

Die Medizinische Gesellschaft besteht seit 1951. Sie hat sich die Förderung und Verbreitung der ärztlichen Wissenschaft sowie die kollegialen und gesellschaftlichen Beziehungen der Ärzteschaft zur Aufgabe gemacht. Sie versteht sich als Forum, welches hervorragenden externen und ortsansässigen Wissenschaftlern und Ärzten genauso offen steht, wie neuen Klinikangehörigen, die sich hier der Mainzer Ärzteschaft erstmals vorstellen können.

## Club Georg Forster

**Kontakt:** Univ.-Prof. Dr. Beckmann, Peter,  
Institut für Physik, Staudingerweg 7, Tel. 39-2 58 11  
[beckmann@mail.uni-mainz.de]

Informelle wissenschaftliche Gespräche und Begegnungen über die Grenzen der Fächer, Institutionen und Länder hinweg: hierfür auch in Mainz auf dem Campus günstige Voraussetzungen zu schaffen, ist eines der Ziele des Clubs Georg Forster. Träger ist der »Verein zur Förderung der internationalen und interdisziplinären wissenschaftlichen Kommunikation an der Johannes Gutenberg-Universität e. V.«. Mitglied werden können Wissenschaftler und Wissenschaftlerinnen, die in Mainz an der Universität als Professoren oder akademische Mitarbeiter, an den Max-Planck-Instituten oder vergleichbaren Einrichtungen tätig sind, sowie Personen, die die Arbeit des Vereins unterstützen wollen.

**Vorsitzender:** Univ.-Prof. Dr. Beckmann, Peter

## Geographie für Alle e.V.

Geographisches Institut, Becherweg 21, 55099 Mainz, Tel. 39-2 51 45, Fax 39-2 09 65  
[info@geographie-fuer-alle.de], <http://www.geographie-fuer-alle.de>

Geographie für Alle e.V. fördert die Vermittlung geographischer Kenntnisse durch Exkursionen für Interessierte, Schüler und Studierende sowie für Lehrer in Zusammenarbeit mit dem Geographischen Institut und der wissenschaftlichen Weiterbildung der Universität. Publikationen und öffentliche Planungsgespräche zu aktuellen Problemen der Stadt- und Regionalplanung verdeutlichen die gesellschaftliche Relevanz der Geographie. Mitglied kann jeder werden, der die Arbeit des Vereins unterstützen möchte und ggf. selbst aktiv werden will.

**Vorstand:** Hoffmann, André, Kirchner, Peter, Prof. Dr. Meyer, Günter

## Förder- und Freundevereine

### Vereinigung »Freunde der Universität Mainz e.V.«

**Geschäftsstelle:** Ludwigsstr. 8-10, 55116 Mainz, Tel. 20 33 39, Fax 20 35 36

Endert, Dagmar, Mo, Do 8-12

Der 1951 gegründeten Vereinigung »Freunde der Universität Mainz e.V.« gehören Mitglieder und Ehemalige der Johannes Gutenberg-Universität Mainz sowie Persönlichkeiten des öffentlichen Lebens, der Wirtschaft, der freien Berufe, des Dienstleistungsbereichs und der Politik an. Der Freundeskreis steht allen Bürgern offen. Er hat sich zum Ziel gesetzt, Forschung und Lehre der Johannes Gutenberg-Universität zu fördern und die Verbundenheit zwischen der Hochschule, der Stadt Mainz und dem Land sowie zwischen den Ehemaligen und ihrer Universität zu pflegen und zu vertiefen. Er lädt zu Veranstaltungen der Universität und zu eigenen Veranstaltungen ein.

Aus Mitgliedsbeiträgen und Spenden der Vereinigung »Freunde der Universität Mainz e.V.« wurden bisher über 3 Mio Euro für die unbürokratische Förderung von Forschung und Lehre an der Johannes Gutenberg-Universität aufgebracht.

Die Mittel wurden u. a.

- zur Förderung des wissenschaftlichen Nachwuchses,
- zur finanziellen Unterstützung von Forschungsprojekten, Veranstaltungen und Tagungen,
- zur Anschaffung wissenschaftlicher Werke und Geräte verwendet.

**1. Vorsitzender:** Dr. Friderichs, Hans, Bundesminister a.D.

**2. Vorsitzender und Geschäftsführer:** Roeske, Kurt, Oberstudiendirektor i.R.

**Schatzmeister:** Geipel, Peter, Direktor, Dresdner Bank

Bankkonten:

Dresdner Bank AG, Mainz, BLZ 55080065, Nr. 2349978

Deutsche Bank AG, Mainz, BLZ 55070040, Nr. 163675

Landesbank Rheinland-Pfalz, Girozentrale, BLZ 550 50000, Kto. 110 100 401

### Vereinigung »Freunde der Universität Mainz e.V.«

#### Johannes Gutenberg-Stiftungsprofessur

**Geschäftsstelle:** Ludwigsstr. 8-10, 55116 Mainz, Tel. 20 33 39, Fax 20-35 36

Endert, Dagmar, Mo, Do 8-12

Der Vereinigung der »Freunde der Universität Mainz e.V.« war der sechshundertste Geburtstag von Johannes Gutenberg im Jahr 2000 ein Anlass, eine Johannes Gutenberg-Stiftungsprofessur einzurichten.

Die Stiftung dieser Gastprofessur hat zum Ziel, die Außendarstellung und die Attraktivität der Universität über die Landesgrenzen hinaus weiter zu verbessern. Internationalität und Interdisziplinarität kennzeichnen ihr Anliegen. Die Stiftungsprofessur ist deshalb beim Studium generale angesiedelt. Sie ist Persönlichkeiten von internationalem Renommee vorbehalten, die aufgrund der interdisziplinären Ausstrahlung ihrer wissenschaftlichen oder kulturellen Leistungen in der Lage sind, in Lehre und Forschung innovative Akzente zu setzen, einzelwissenschaftliche Erkenntnisse in fächerübergreifende Einsichten zu integrieren und der inner- und außeruniversitären Öffentlichkeit das Bild einer lebendigen Wissenschaft zu vermitteln.

Die Inhaber der Stiftungsprofessur wenden sich nicht nur an die Studierenden und Angehörigen der Universität, sondern auch an die interessierte Öffentlichkeit und fördern somit das Ansehen und die Bedeutung der Universität in der öffentlichen Wahrnehmung.

## ALUMNEUM

– Vereinigung der Absolventinnen und Absolventen der Johannes Gutenberg-Universität Mainz

Ziel dieser Vereinigung ist es, den Kontakt zwischen den Absolventinnen und Absolventen und der Universität sowie untereinander zu befördern und das dabei entstehende Beziehungsgeflecht zu nutzen, um die Universität – also Forschung, Lehre, Kunst, Studium und wissenschaftliche Weiterbildung – zu unterstützen. Dazu dienen Veranstaltungen unterschiedlicher Art. Zudem werden die Mitglieder über die Entwicklung der Universität informiert und erhalten Einladungen zu Vorträgen und anderen Ereignissen. ALUMNEUM schafft die Möglichkeit, einen engeren Kontakt zwischen Praxis und Universität herzustellen, indem die Mitglieder z.B. als Referent an der Universität aus der Berufswelt berichten.

**Vorsitzender:** Dr. Mark D Cole

**Stv. Vorsitzender:** Professor Dr. Volker Hentschel

**Kontakt:** Geschäftsführerin Stefanie Klossok M.A., Tel: 06131 / 39-22136,  
Fax: -52136, E-Mail: alumneum@uni-mainz.de, Internet: www.alumneum.net

## Alumni Mainz e.V.

– Vereinigung der Absolventen des Fachbereichs Rechts- und Wirtschaftswissenschaften der Johannes Gutenberg-Universität –

**Kontakt:** <http://www.alumni-mainz.de>

Himpel, Frank, Jakob-Welder-Weg 9, 55099 Mainz, Tel. 39-2 20 88,  
[fhimpel@alumni-mainz.de]

Ziel des Vereins ist die Förderung leistungsorientierter wissenschaftlicher Ausbildung und die Pflege von Beziehungen zwischen Universität und Berufswelt. Dazu sollen Lehre und Forschung im Fachbereich Rechts- und Wirtschaftswissenschaften der Johannes Gutenberg-Universität ideell und praktisch gefördert und der Fachbereich bei der Herstellung und beim Erhalt von Kontakten zu Persönlichkeiten und Einrichtungen, die den Fachbereich und namentlich dessen Studierende fördern wollen und können, unterstützt werden. Der Verein will für Absolventen des Fachbereichs ein Forum bilden, um auf beruflicher und privater Ebene den Kontakt zu ihren ehemaligen Kommilitonen und Kommilitoninnen wie auch zu den Lehrenden zu halten bzw. generationenübergreifend aufzubauen. Er bietet gesellschaftliche und fachliche Veranstaltungen für die ehemaligen Studierenden sowie Praktikervorträge von Alumnis an der Universität an. Mitglied kann werden, wer an der Mainzer Universität ein rechts- oder wirtschaftswissenschaftliches Studium absolviert hat oder den Zielen des Vereins nahesteht. Der Mitgliedsbeitrag beträgt 60 Euro im Jahr, eine Firmenmitgliedschaft kostet jährlich 250 Euro. Für Neumitglieder, die im Jahr des Eintritts ihr Examen abgelegt haben, entfällt einmalig der Jahresbeitrag.

**Vorsitzender:** Himpel, Frank

**Stellvertretender Vorsitzender:** Cole, Mark D.

## Alumni-Stiftung der Mainzer Publizisten

- Das Netzwerk der Ehemaligen des Instituts für Publizistik der Johannes Gutenberg-Universität Mainz. Zweck der Stiftung ist die Förderung der akademischen Bildung und Ausbildung, der Wissenschaft und Forschung, des Austausches zwischen Theorie und Praxis insbesondere in den Kommunikationswissenschaften.

Daneben bietet die Stiftung ein Netzwerk, von dem die Studierenden, die Absolventen und ehemals Studierenden, die aktiven oder ehemaligen Lehrenden und alle auf sonstige Weise dem Institut für Publizistik, dem Journalistischen Seminar oder dem Diplomstudiengang Medienmanagement der Johannes Gutenberg-Universität Mainz Verbundenen profitieren können.



Maßnahmen:

- Aufbau und Pflege einer Website für Absolventinnen/Absolventen und Studierende sowie Angehörige der kommunikationswissenschaftlichen Fächer
- Stellenbörse und Praktikumsbörse
- Gezielte Förderung von Examensarbeiten und Forschungsprojekten im Bereich Kommunikationswissenschaften
- Vergabe von Auszeichnungen und Stipendien
- Vortragsveranstaltungen und Erfahrungsaustausch zwischen Theorie und Praxis

**Vorsitzende des Stiftungsbeirates:** Dr. Sabine Holicki

**Kontakt:** Alumni-Stiftung der Mainzer Publizisten, c/o forum! GmbH

Dekan-Laist-Straße 38, 55129 Mainz, Telefon: 0 61 31 / 3 28 09-0, Telefax: 0 61 31 / 3 28 09-111

info@publizistik-netzwerk-mainz.de, www.publizistik-netzwerk-mainz.de

### **Freundeskreis Ägyptologie an der Johannes Gutenberg-Universität Mainz e.V.**

Freundeskreis Ägyptologie an der Johannes Gutenberg-Universität Mainz e.V., Johann-Friedrich-von Pfeiffer-Weg 5, 55128 Mainz, Tel. 069/514253, , E-Mail: FK-Aegyptologie-Mz@web.de

Homepage: [www.FK-Aegyptologie-Mz.de](http://www.FK-Aegyptologie-Mz.de)

Bankkonto: Genobank Mainz eG, Nr. 274 283, BLZ 550 606 11

Der „Freundeskreis Ägyptologie an der Johannes Gutenberg-Universität Mainz e.V.“ ist ein im Februar 2001 gegründeter gemeinnütziger Verein. Er hat sich zum Ziel gesetzt, die Lehr- und Forschungstätigkeit im Fach Ägyptologie an der Universität Mainz zu fördern. Er organisiert Vorträge, Diskussionen und unterstützt andere wissenschaftliche Veranstaltungen. Durch aktive Öffentlichkeitsarbeit wirbt der Verein für ein breites Interesse an der Geschichte des Alten Ägypten.

**Vorsitzende:** Arnold, Marianne

### **Freundeskreis des Botanischen Gartens der Johannes Gutenberg-Universität Mainz e.V.**

**Geschäftsstelle:** Bentzel-Weg 9b, 55099

Mainz, Tel. 39-2 22 51, Fax 39-2 35 24

Der Freundeskreis wurde 1999 gegründet. Ziel ist die ideelle und materielle Förderung des Botanischen Gartens und der dort betriebenen Forschungen. Der Freundeskreis organisiert Führungen durch den Mainzer Botanischen Garten sowie Parks und Botanische Gärten in der näheren und weiteren Umgebung. Auf dem Programm stehen weiter Vortragsabende, Exkursionen und praktische Veranstaltungen zu gärtnerisch-botanischen Themen. Mitglied können Personen und Institutionen werden, die die Arbeit des Freundeskreises unterstützen wollen.

**Vorsitzender:** Prof. (emeritiert) Dr. Muscholl, Erich

### **Freundeskreis F.A.S.K. Germersheim e.V.**

Der Vereinigung zur Förderung des Fachbereichs Angewandte Sprach- und Kulturwissenschaft der Johannes Gutenberg- Universität Mainz in Germersheim gehören Bürger/ innen der Stadt Germersheim und des Umkreises, Dozent/innen, Absolvent/ innen und Studierende des FASK an. Sie hat laut Satzung zum Ziel, die Verbundenheit zwischen dem FASK, der Stadt Germersheim und dem Land zu pflegen und den Fachbereich in seinen Aufgaben zu fördern.

Der Freundeskreis F.A.S.K. lädt ein zu Vorträgen, Workshops etc., die nicht nur für Studierende von Interesse sind, und gewährt Zuschüsse für Exkursionen, Vorträge, wissenschaftliche Tagungen und Veröffentlichungen. Er übernimmt die Kosten für die Abonnements einiger teurerer ausländischer Zeitungen und leistet für studentische Veranstaltungen im kulturellen Bereich (Konzerte, Theatervorstellungen, Vorträge usw.) Ausfallbürgschaften. Der Förderverein zeichnet die drei besten Vordiplom- und Diplomprüfungen in einem Studienjahr mit einem Geldpreis zur Anschaffung von Fachliteratur aus und stellt Studierenden bei plötzlicher unverschuldeter Notlage oder für Auslandsaufenthalte Mittel zur Verfügung.

Der Freundeskreis FASK Germersheim e.V. bestreitet diese Aufwendungen aus Spenden, den Einnahmen des Sommerfestes und aus den Mitgliedsbeiträgen. Der Jahresbeitrag liegt bei (mindestens) fünf Euro für Studierende, 16 Euro für Einzelpersonen und 62 Euro für juristische Personen.

**Kontakt:** Freundeskreis FASK Germersheim e.V.

Postfach 1150, 76711 Germersheim

Tel. (0 72 74) 508 35 239, Fax (0 72 74) 508 35 429

<http://www.fask.uni-mainz.de/inst/iaa/fk-home.html>

### **Förderverein Forschung, Sportmedizin und Gesundheitserziehung bei der Johannes Gutenberg-Universität e.V.**

Albert-Schweitzer-Str. 22, Pf. 39 80,

55099 Mainz, Tel. 39-2 35 87, Fax 39-2 35 98

Ziele sind die Förderung medizinischer Verfahren und Organisationsformen zugunsten der Erhaltung und Steigerung körperlicher und geistiger Kräfte, die medizinische Fortbildung zur Verbesserung der Gesundheit und des Gesundheitsbewusstseins der Bevölkerung, die Förderung wissenschaftlicher Forschung und Lehre im Bereich Sportmedizin und Gesundheitserziehung, die Unterstützung bestimmter Forschungsvorhaben sowie die Förderung wissenschaftlichen Nachwuchses und des Erfahrungsaustausches mit auswärtigen Wissenschaftlern und Institutionen. Mitglied können Personen und Institutionen werden, die die Arbeit des Vereins unterstützen wollen.

**Vorsitzender:** Univ.-Prof. Dr. med. Jung, Klaus, Abt. Sportmedizin, FB 26

### **Verein zur Förderung der Evangelischen Theologie an der Johannes Gutenberg-Universität Mainz**

**Geschäftsstelle:** Dekanat des Fachbereiches Evangelische Theologie, 55099 Mainz,

Tel. 39-2 22 17, Fax 39-2 26 03,

[[evdekan@mail.uni-mainz.de](mailto:evdekan@mail.uni-mainz.de)]

Dem Verein gehören Personen an, die die Lehrbefugnis am Fachbereich Evangelische Theologie haben. Zweck des Vereins ist die Förderung der Lehr- und Forschungstätigkeit sowie die Förderung der Studierenden durch Vorträge, Buchbeschaffungen, wissenschaftliche Projekte, Betreuung der Anfangssemester, Exkursionen und Publikationen. Der Verein verfolgt ausschließlich und unmittelbar gemeinnützige Zwecke.

**Vorsitzender:** Univ.-Prof. Dr. Dietz, Walter

### **Verein der Freunde der Geschichtswissenschaften an der Johannes Gutenberg-Universität e.V.**

**Kontakt:** Historisches Seminar, Geschäftsleitung, Universität Mainz, Welderweg 18, 55099 Mainz, oder Prof. Dr. Kusber, Jan, Tel. 06131/39-2 28 11 / 3 22 98 12. E-Mail: kusber@uni-mainz.de

Der als gemeinnützig anerkannte Förderverein wurde 1999 von Lehrenden, Studierenden und Geschichtsinteressierten gegründet. Sein Ziel ist die ideelle und finanzielle Förderung der Lehr- und Forschungstätigkeit sowie der Studierenden der Geschichtswissenschaften an der Johannes Gutenberg-Universität u.a. durch die Unterstützung von Vorträgen, Buchbeschaffungen, wissenschaftlichen Projekten, Exkursionen, Publikationen sowie anderen Formen der Verbreitung geschichtswissenschaftlicher Erkenntnisse. Mitglied werden können alle Personen und Institutionen, die die Arbeit des Vereins unterstützen wollen.

**Vorsitzender:** Prof. Dr. Kusber, Jan

### **Gesellschaft der Freunde historisch-ostdeutscher Landes- und Volksforschung in Rheinland-Pfalz e.V.**

Die Gesellschaft fungiert als Trägerverein des „Ludwig Petry-Instituts“. Dieses ist eine Stätte interdisziplinärer Forschung zur Geschichte und Gegenwart der Deutschen aus den Gebieten jenseits von Oder und Neiße und Bayerischem Wald sowie der Beziehungen zu ihren Nachbarn.

**Vorsitzender:** Univ.-Prof. Dr. Fuchs, Konrad (Mainz)

**Geschäftsführendes Vorstandsmitglied:** Univ.-Prof. Dr. Unverricht, Hubert (Mainz)

**Vorstandsmitglied:** Univ.- Prof. Dr. em. Schlau, Wilfried (Friedrichsdorf/Ts.)

**Projektleiter (Wiss. Dir. d. Ludwig Petry-Instituts):** Univ.-Prof. Dr. Menzel, Josef Joachim, Historisches Seminar, Wichernhaus, Schillerstr. 9, 55116 Mainz, Tel. 39-3 01 01/3 01 02, Fax 39-3 01 03

### **Freunde der Mathematik e.V.**

**Postanschrift:** Freunde der Mathematik e.V.,

Fachbereich Mathematik, 55099 Mainz,

Tel. 39-2 22 70 (Dekanat des Fachbereichs)

[freunde@mathematik.uni-mainz.de], <http://www.mathematik.uni-mainz.de/Freunde>

Der Förderverein wurde 1998 gegründet. Ziel ist die Förderung der Wissenschaft und der Forschung sowie des Studiums und der Lehre am Fachbereich Mathematik der Universität. Wir organisieren jährlich einen Informationstag für Schüler und unterstützen den Fachbereich bei der Herausgabe der mathematischen Schülerzeitschrift »Monoid«. Wir dienen als Anlaufstelle bei der Planung von Auslandsaufenthalten und veranstalten Unternehmenspräsentationen, die Studierende über Berufsmöglichkeiten oder Praktika informieren. Unternehmen erhalten über uns Kontakt zu Absolventen. Ehemalige Studierende bleiben über unseren regelmäßigen Infobrief und das jährlich von uns mitorganisierte Sommerfest in Kontakt mit dem Fachbereich.

**Vorsitzende:** Univ.-Prof. Dr. van Straten, Duco, Junges, Michael

### **Mainzer Philosophische Fakultätsgesellschaft e.V.**

**Kontakt:** Univ.-Prof. Dr. Staab, Franz, c/o Historisches Seminar, A II, FB 16, Tel. 39-2 27 75

Die Mainzer Philosophische Fakultätsgesellschaft e.V. fördert die wissenschaftlichen Beziehungen zwischen den Fachrichtungen, die ursprünglich der 1973 aufgelösten Philosophischen Fakultät angehörten; sie dient somit der interdisziplinären und kollegialen Zusammenarbeit in den Geisteswissenschaften. Zu diesem Zweck gibt sie eine Schriftenreihe heraus und veranstaltet Abendgespräche, Vorträge, Kolloquien, Exkursionen, zu denen generell auch Nichtmitglieder als Gäste eingeladen sind.

### **Medizinische Gesellschaft Mainz**

Die Medizinische Gesellschaft besteht seit 1951. Sie hat sich die Förderung und Verbreitung der ärztlichen Wissenschaft sowie die kollegialen und gesellschaftlichen Beziehungen der Ärzteschaft zur Aufgabe gemacht. Sie versteht sich als Forum, welches hervorragenden externen und ortsansässigen Wissenschaftlern und Ärzten genauso offen steht, wie neuen Klinikangehörigen, die sich hier der Mainzer Ärzteschaft erstmals vorstellen können.

**Vorstand:** Prof. Dr. Lackner, Karl J. (Vorsitzender), Prof. Dr. Galle, Peter Robert (stellv. Vorsitzender), Dr. Peetz, Dirk (Schriftführer), Prof. Dr. Faust, Günther (2. Schriftführer), Bech, Maria Luisa (Schatzmeisterin)

**Postanschrift:** M. L. Bech Grünewaldstraße 34, 55127 Mainz, Tel. 06131 - 40253

### **Verein zur Pflege des Internationalen Austauschprogramms am Fachbereich Rechtswissenschaft P I A e.V.**

Fachbereich Rechts- und Wirtschaftswissenschaften, Jakob-Welder-Weg 9, 55099 Mainz, Tel. 39-2 42 54, Fax 39-2 38 28,

[PIA@mail.jura.uni-mainz.de]

Der Verein befasst sich mit der Durchführung und Förderung der zahlreichen Austauschaktivitäten der juristischen Abteilung. Ziel ist die Stabilisierung der bestehenden Kontakte mit den bisherigen Partneruniversitäten und die angemessene Erweiterung des Austauschprogramms im Zuge der fortschreitenden europäischen Bildungsunion. Mitglieder können Personen und Institutionen werden, die die Arbeit des Vereins unterstützen wollen.

**Vorsitzender:** Univ.-Prof. Dr. Hepting, Reinhard

### **Gesellschaft für Volkskunde in Rheinland-Pfalz e.V.**

Deutsches Institut, FB 13, Welderweg 18, Tel. 39-2 33 64 und 39-2 55 14

Die Gesellschaft für Volkskunde in Rheinland-Pfalz e.V. versteht sich als zentrales Forum zur Koordination volkscundlichen Forschens und Arbeitens in diesem Bundesland und hat ihren Sitz am Deutschen Institut, Abteilung Kulturanthropologie/Volkscunde, der Johannes Gutenberg-Universität in Mainz.

**Vorstand:** Dr. Roeb, Frank

**Wiss. Beirat:** Dr. Grasmück, Gisela

## Studentische Vereinigungen

### **AEGEE Mainz/Wiesbaden e.V.**

**Association des Etats Généraux des Etudiants de l'Europe**

**Büroanschrift:**

AEGEE Mainz/Wiesbaden

Mainzer Kolleg

Leibnitz-Haus, EG 03, Jakob-Welder-Weg 16, 55128 Mainz

Telefon: (0 61 31) 39-2 39 83

E-Mail: [mainz@aegee.org](mailto:mainz@aegee.org), [www.aegee-mainz.org](http://www.aegee-mainz.org), [www.aegee.org](http://www.aegee.org) (Dachverband)

AEGEE Europe ist die größte interdisziplinäre Studenteninitiative Europas – politisch, finanziell und konfessionell unabhängig. Sie wurde 1985 in Paris gegründet, und hat seit 1992 ihren Sitz in Brüssel. Sie zählt heute ca. 20.000 Mitglieder und ist organisiert in 271 lokalen „Antennen“ in 44 Ländern Europas. AEGEE will durch sein breit gefächertes Angebot gemeinsamer Aktivitäten, ca. 200 Veranstaltungen pro Jahr, die studentische Zusammenarbeit in einem zusammenwachsenden Europa vorantreiben. Angesprochen werden Themen, die junge Menschen bewegen: Bildung und Politik, Demokratisierung und Menschenrechte, Wirtschaft, Medien und Kultur.

AEGEE Mainz/Wiesbaden wurde 1988 durch Studenten der Johannes Gutenberg-Universität gegründet und zählt derzeit 33 Mitglieder. Der Verein organisiert Veranstaltungen im Großraum Mainz und vermittelt die Teilnahme an einer Vielzahl europäischer Events. Highlight jeden Jahres sind die Summer Universities, die von Juni-Oktober jedem Studenten europaweit die Möglichkeit bieten, Land, Leute, Kultur und Sprache zu erleben. In Zusammenarbeit mit dem Akademischen Auslandsamt wird ausländischen Studenten, insbesondere ERASMUS-Studenten und Erstsemestern Hilfestellung zur schnellen Eingewöhnung in Mainz angeboten. 1992 wurde AEGEE Mainz/Wiesbaden mit dem Jugend-Europapreis des Landes Rheinland-Pfalz ausgezeichnet.

Stammtisch: immer dienstags (ungerade Kalenderwoche) in der KHG-Bar ab 21 Uhr

**Vorsitzende:** Anja Schuster

### **berater e.V.**

Universität, Haus Recht und Wirtschaft, 55099 Mainz, Tel. 39-2 08 78,

[[kontakt@berater-mainz.de](mailto:kontakt@berater-mainz.de)] <http://www.berater-mainz.de>

Ziel der studentischen Unternehmensberatung berater e.V. ist es, engagierten Studenten aller Fachbereiche eine Plattform zu schaffen, um ihr aktuelles theoretisches Wissen durch Projektarbeit in den Dienst von Unternehmen zu stellen.

Theoretisches Wissen allein reicht nicht mehr für einen erfolgreichen Berufseinstieg aus. Daher sind Erfahrungen, Zusatz- und Schlüsselqualifikationen bis hin zu den sogenannten »Soft Skills« wie Teamfähigkeit oder Kreativität und Kontakte nötig, um die beruflichen Einstiegschancen zu verbessern.

berater e.V. bietet Studenten aller Fachbereiche die Chance, sich in den verschiedenen Ressorts unseres Vereins zu engagieren. Sie können dadurch praktische Erfahrungen sammeln und bei der Zusammenarbeit mit anderen Studenten sozialen Kompetenzen entwickeln.

Durch die Bildung zeitlich begrenzter Projektteams, die sich aus Studenten unterschiedlicher Studiengänge zusammensetzen, weist die Beratung eine äußerst leistungsfähige und interdisziplinäre Struktur auf. Ein wesentliches Instrument, um den Wissenstransfer zwischen Universität und Wirtschaft zu realisieren, stellt die Workshop-Reihe dar.

## communicate! e.V. -

Die Studenteninitiative für Werbung und PR

Johannes Gutenberg-Universität Mainz, Colonel-Kleinmann-Weg 2, SBII, 55128 Mainz,  
www.communicate-mainz.de

communicate! bringt Leben in den manchmal trockenen Studienalltag. Die Vereinigung ergänzt das Studienangebot um spannende und praxisnahe Angebote wie Vorträge von Praktikern aus Werbung und PR, Workshops oder Praktikervermittlungen. Vor allem wenden sich communicate dabei an Studierende, die sich für die Berufsfelder Werbung und PR interessieren. Dabei soll jeder „hautnah“ erfahren können: Welche Möglichkeiten gibt es überhaupt, im Bereich Werbung oder PR zu arbeiten? Ist das wirklich ein Beruf, der mir Spaß macht? Wie kann ich Kontakte zu Unternehmen knüpfen? Communicate! e.V. heißt jeden willkommen, der sich für Werbung und PR interessiert. Die Mitglieder sind in erster Linie Studierende der Studiengänge Publizistik und BWL, eine Beschränkung auf diese Fächer gibt es natürlich nicht. Auch Firmen können sog. außerordentliche Mitglieder werden, wenn sie die Arbeit von communicate unterstützen möchten.

Die aktuellen Sprechzeiten und Ansprechpartner können der Homepage [www.communicate-mainz.de](http://www.communicate-mainz.de) entnommen werden.

## ELSA-Mainz e.V.

Postanschrift: Johannes Gutenberg-Universität Mainz, 55099 Mainz, Tel. 39-2 20 08,  
Fax 39-2 30 96, [elsa.mainz@gmx.de] oder [elsa@jura1.jura.uni-mainz.de]

<http://radbruch.jura.uni-mainz.de/studgruppen/elsa>

Besucheranschrift: RW I Welderweg 9, Zi. 03-209

The European Law Students' Association (elsa) wurde 1981 von Jura-Studierenden gegründet und ist mittlerweile an 180 Universitäten in 41 europäischen Ländern vertreten. Die Organisation ist politisch neutral und unabhängig. Ziel ist es, den Dialog angehender Juristinnen und Juristen in Europa zu fördern.

ELSA-Mainz e.V. wurde 1991 gegründet. Der Verein veranstaltet Seminare und Konferenzen zu aktuellen Themen, die im Zusammenhang mit Rechtsfragen stehen, organisiert Vorträge und Exkursionen sowie bilateralen Studienaustausch. Mitgliedern können über STEP – Student Trainee Exchange Programm – Praktikumsplätze im Ausland vermittelt werden. Zu unseren Veranstaltungen zählen außerdem sog. »Moot-Courts« (simulierte Gerichtsverhandlungen) sowie gesellschaftliche Veranstaltungen. ELSA-Mainz e.V. zählt derzeit über 170 Mitglieder.

Präsident: Kilian, Tobias

Vizepräsidentin: Fay, Julia

Beirat: Univ.- Prof. Dr. Hepting, R., Univ.-Prof. Dr. Huber, P., Univ.-Prof. Dr. Hufen, F., Univ.-Prof. Dr. Krümpelmann, J., Univ.-Prof. Dr. Laubinger, H.-W., Univ.- Prof. Dr. Lücke, J., LL.M., Univ.-Prof. Dr. Perron, W., Univ.-Prof. Dr. Rudolf, W., Univ.- Prof. Dr. Teichmann, A., Univ.-Prof. Dr. Trzask, C.

*Wir ordern für Sie  
Sach- und Fachliteratur des In- und Auslandes*

**Claudius-Buchhandlung KROSS & Co.**

**55116 MAINZ**

**Vordere Präsenzgasse 4** (gegenüber Karstadt/Deutsche Bank)

**Postfach 2709 (PLZ 55017)**

**FAX/TEL.: 061 31/22 83 58 • E-Mail: [Claudius-Buchhandlung@t-online.de](mailto:Claudius-Buchhandlung@t-online.de)**

### **Projekt Geist & Wirtschaft e.V.**

Die studentische Arbeitsmarktinitiative *und* Kontaktadresse für Unternehmen an der Johannes Gutenberg-Universität Mainz

Jakob-Welder-Weg 30, 55128 Mainz, Tel. 39-2 01 07, Fax 248 600, <http://www.pgw-mainz.de>

Aufgabe der studentischen Arbeitsmarktinitiative Projekt Geist & Wirtschaft e.V. ist es, Unternehmen und Studierende zu einem möglichst frühen Zeitpunkt zusammenzubringen, die Kommunikation zu fördern und Absolventen auf den Berufseinstieg vorzubereiten. Der Kontakt dient beiden Seiten: Zum einen unterstützt Projekt Geist & Wirtschaft e.V. damit die Suche von Unternehmen nach „High Potentials“, zum anderen informiert Projekt Geist & Wirtschaft e.V. durch sein umfangreiches, praxisbezogenes Seminarprogramm Studierende über Berufsperspektiven und -anforderungen. In der semesterbegleitenden Vortragsreihe mit wechselnden Schwerpunkten können sich Unternehmen präsentieren und Studierende potentielle Arbeitgeber kennen lernen.

Durch die offene Organisationsstruktur können die Mitglieder des Vereins in diversen Teams erste Erfahrungen im Projektmanagement sammeln.

**Geschäftsführer:** Solloch, Conrad, [[conrad.solloch@pgw-mainz.de](mailto:conrad.solloch@pgw-mainz.de)]

Weitere Ansprechpartner und Projektleiter unter: [www.pgw-mainz.de](http://www.pgw-mainz.de)

### **Die Union albanischer Studierender und deren Freunde e. V.**

Die Union albanischer Studierender und deren Freunde e. V. ist ein studentischer partei-politisch unabhängiger Verein. Ziel des Vereins ist es, (a) albanische Studierende beratend und nach Möglichkeit auch finanziell zu unterstützen und (b) zugleich ein Forum des interkulturellen Dialogs zwischen albanischen Studierenden und denen anderer Nationalitäten und Kulturen zu schaffen und zu fördern.

E-MAIL: [Albaunion@hotmail.com](mailto:Albaunion@hotmail.com); Tel. 06131/384004

# Studierendenstatistiken

## Fächerstatistiken

Die Angaben beziehen sich jeweils auf den ersten Studiengang.

**A-Fach:** im Diplomstudiengang: Hauptfach;  
im Magister-/Promotionsstudiengang: Hauptfach bzw. 1. Hauptfach;  
im Lehramtsstudiengang: 1. Fach.

**B-Fach:** im Magister-/Promotionsstudiengang: 2. Hauptfach oder 1. Nebenfach;  
im Lehramtsstudiengang: 2. Fach.

**C-Fach:** im Magister-/Promotionsstudiengang: 2. Nebenfach;  
im Lehramtsstudiengang: weiteres Fach.

Stand der Daten: Dezember 2004

| Studiengang                                        | A-Fach<br>1. Fachsem. | Gesamt       | B-Fach<br>Gesamt | C-Fach<br>Gesamt |
|----------------------------------------------------|-----------------------|--------------|------------------|------------------|
| <b>01 - THEOLOGIE</b>                              | <b>97</b>             | <b>449</b>   | <b>300</b>       | <b>42</b>        |
| Evangelische Theologie - Religionslehre            | 59                    | 231          | 128              | 21               |
| Katholische Theologie - Religionslehre             | 38                    | 218          | 172              | 21               |
| <b>02 - SOZIALWISSENSCHAFTEN, MEDIEN UND SPORT</b> | <b>593</b>            | <b>5.940</b> | <b>2.282</b>     | <b>1.313</b>     |
| Filmwissenschaft                                   | 7                     | 289          | 102              | 60               |
| Journalismus                                       | 20                    | 57           |                  |                  |
| Journalistik                                       |                       | 7            |                  |                  |
| Mediendramaturgie                                  |                       | 30           |                  |                  |
| Medienmanagement Diplomstudiengang                 |                       | 76           |                  |                  |
| Politikwissenschaften                              | 75                    | 971          | 537              | 336              |
| Psychologie                                        | 90                    | 564          | 90               | 109              |
| Psychologische Psychotherapie                      |                       | 60           |                  |                  |
| Publizistik                                        | 58                    | 630          | 183              | 115              |
| Pädagogik                                          | 81                    | 1.038        | 266              | 253              |
| Sozialkunde                                        | 16                    | 113          | 294              | 3                |
| Soziologie                                         | 88                    | 1.090        | 573              | 404              |
| Sport                                              | 56                    | 455          | 178              |                  |
| Sportwissenschaft                                  | 102                   | 560          | 59               | 33               |
| <b>03 - RECHTS- UND WIRTSCHAFTSWISSENSCHAFTEN</b>  | <b>724</b>            | <b>5.754</b> | <b>1.035</b>     | <b>934</b>       |
| Betriebswirtschaftslehre                           | 181                   | 1.569        | 496              | 255              |
| Business Administration                            | 26                    | 54           |                  |                  |
| Medienrecht                                        | 29                    | 69           |                  |                  |
| Rechtswissenschaft                                 | 291                   | 2.775        | 332              | 499              |
| Volkswirtschaftslehre                              | 145                   | 890          | 163              | 116              |
| Wirtschaftspädagogik                               | 52                    | 397          | 44               | 64               |
| <b>04 - MEDIZIN</b>                                | <b>276</b>            | <b>3.492</b> |                  | <b>1</b>         |
| Epidemiologie                                      | 2                     | 2            |                  |                  |
| Medizin                                            | 221                   | 2.809        |                  | 1                |
| Zahnmedizin                                        | 53                    | 681          |                  |                  |
| <b>05 - PHILOSOPHIE UND PHILOGOLOGIE</b>           | <b>926</b>            | <b>6.066</b> | <b>5.158</b>     | <b>2.132</b>     |
| Allgemeine Sprachwiss.                             | 11                    | 99           | 72               | 59               |
| Allgemeine u. Vergleichende Literaturwissenschaft  | 18                    | 221          | 223              | 164              |
| Amerikanistik                                      | 43                    | 468          | 317              | 134              |
| Anglistik / Englisch                               | 123                   | 961          | 729              | 152              |
| Buchwissenschaft                                   | 31                    | 285          | 207              | 138              |
| Deutsche Philologie / Deutsch                      | 125                   | 1.566        | 888              | 217              |
| Englische Sprachwissenschaft                       | 12                    | 95           | 98               | 46               |



|                                                          |            |              |              |              |
|----------------------------------------------------------|------------|--------------|--------------|--------------|
| Französisch                                              | 66         | 264          | 207          | 1            |
| Indologie                                                | 8          | 35           | 46           | 27           |
| Iranistik                                                |            | 2            |              |              |
| Islamische Philologie                                    | 12         | 33           | 59           | 42           |
| Islamkunde                                               | 10         | 41           | 64           | 27           |
| Italienisch                                              | 7          | 27           | 40           | 1            |
| Kulturanthropologie                                      | 24         | 179          | 208          | 138          |
| Philosophie                                              | 160        | 627          | 691          | 369          |
| Polnisch                                                 | 1          | 2            |              |              |
| Portugiesisch                                            |            | 2            |              |              |
| Romanische Philologie                                    | 156        | 541          | 732          | 368          |
| Russisch/Russische Sprach- und Gesellschaftskunde        | 5          | 16           | 12           | 1            |
| Semitistik                                               | 2          | 9            | 7            | 11           |
| Slawische Philologie                                     | 56         | 194          | 180          | 104          |
| Spanisch                                                 | 31         | 88           | 152          |              |
| Theaterwissenschaft                                      | 10         | 156          | 97           | 47           |
| Turkologie                                               | 4          | 27           | 22           | 19           |
| Vergleichende Sprachwissenschaften                       | 11         | 128          | 107          | 67           |
| <b>06 - ANGEWANDTE SPRACH- UND KULTURWISSENSCHAFT</b>    | <b>460</b> | <b>2.258</b> | <b>2.152</b> | <b>778</b>   |
| Allgemeine Sprachwiss.                                   |            | 3            | 4            | 7            |
| Allgemeine Translationswissenschaft                      |            | 5            |              | 1            |
| Allgemeine und Angewandte Sprachwissenschaft             |            |              | 1            |              |
| Amerikanistik                                            |            | 11           | 1            |              |
| Anglistik / Englisch                                     | 134        | 656          | 771          | 121          |
| Anglophonie                                              |            | 1            |              |              |
| Arabistik                                                | 13         | 27           | 40           | 29           |
| Chinesisch                                               |            | 25           | 24           | 2            |
| Deutsch als Fremdsprache                                 | 193        | 945          | 2            |              |
| Deutsche Philologie / Deutsch                            | 1          | 15           | 1            |              |
| Finno-Ugristik                                           |            |              |              | 9            |
| Französisch                                              | 32         | 181          | 361          | 97           |
| Interkulturelle Kommunikation                            |            | 1            |              |              |
| Italienisch                                              | 24         | 117          | 254          | 192          |
| Neugriechisch / Neogräzistik                             | 8          | 31           | 16           | 14           |
| Niederländisch                                           |            | 2            | 80           | 56           |
| Polnisch                                                 | 6          | 34           | 35           | 6            |
| Portugiesisch                                            | 13         | 37           | 64           | 43           |
| Romanische Philologie                                    |            | 1            |              |              |
| Russisch/Russische Sprach- und Gesellschaftskunde        | 10         | 50           | 95           | 24           |
| Sinologie                                                |            |              | 1            |              |
| Spanisch                                                 | 26         | 116          | 402          | 177          |
| <b>07 - GESCHICHTS- UND KULTURWISSENSCHAFTEN</b>         | <b>739</b> | <b>2.621</b> | <b>2.371</b> | <b>1.099</b> |
| Afrikanische Philologie                                  | 15         | 39           | 56           | 33           |
| Ägyptologie                                              | 20         | 102          | 76           | 34           |
| Alte Geschichte                                          | 30         | 96           | 135          | 66           |
| Alt-Orientalistik                                        | 4          | 14           | 31           | 22           |
| Byzantinistik                                            | 5          | 11           | 22           | 13           |
| Christliche Archäologie u. Byzantinische Kunstgeschichte | 2          | 9            | 50           | 51           |
| Ethnologie                                               | 133        | 405          | 337          | 221          |
| Geschichte                                               | 82         | 271          | 435          | 1            |
| Geschichtliche Hilfswissenschaften                       |            |              |              | 1            |
| Griechische Philologie / Griechisch                      | 9          | 24           | 30           | 10           |
| Klassische Archäologie                                   | 53         | 138          | 125          | 75           |
| Kunstgeschichte                                          | 187        | 593          | 397          | 215          |
| Lateinische Philologie / Latein                          | 22         | 76           | 100          | 14           |
| Mittlere und neuere Geschichte                           | 100        | 454          | 345          | 186          |
| Musikwissenschaft                                        | 55         | 243          | 103          | 60           |
| Osteuropäische Geschichte                                | 11         | 50           | 46           | 36           |
| Vor- und Frühgeschichte                                  | 11         | 96           | 83           | 61           |

|                                                     |              |               |               |              |
|-----------------------------------------------------|--------------|---------------|---------------|--------------|
| <b>08 - PHYSIK, MATHEMATIK UND INFORMATIK</b>       | <b>601</b>   | <b>2.221</b>  | <b>477</b>    | <b>100</b>   |
| Geschichte der Naturwissenschaften                  |              | 1             |               |              |
| Informatik                                          | 123          | 266           | 140           | 66           |
| Mathematik                                          | 271          | 1.024         | 223           | 20           |
| Meteorologie                                        | 84           | 215           |               |              |
| Physik                                              | 123          | 715           | 114           | 14           |
| <b>09 - CHEMIE, PHARMAZIE UND GEOWISSENSCHAFTEN</b> | <b>591</b>   | <b>3.122</b>  | <b>644</b>    | <b>127</b>   |
| Biomedizinische Chemie                              | 153          | 395           |               |              |
| Chemie                                              | 169          | 948           | 93            | 5            |
| Chemistry of Materials                              |              | 8             |               |              |
| Geographie                                          | 94           | 861           | 526           | 82           |
| Geologie / Paläontologie                            | 111          | 321           | 22            | 26           |
| Mineralogie                                         | 16           | 51            | 3             | 14           |
| Pharmazie                                           | 48           | 538           |               |              |
| <b>10 - BIOLOGIE</b>                                | <b>192</b>   | <b>1.766</b>  | <b>193</b>    | <b>69</b>    |
| Anthropologie                                       | 9            | 141           | 57            | 40           |
| Biologie                                            | 166          | 1.545         | 136           | 29           |
| Biomedizin                                          | 17           | 17            |               |              |
| Molekulare Biologie                                 |              | 63            |               |              |
| <b>11 - MUSIK UND BILDENDE KÜNSTE</b>               | <b>76</b>    | <b>569</b>    | <b>20</b>     |              |
| Bildende Kunst                                      | 16           | 111           | 7             |              |
| Freie Bildende Kunst                                | 6            | 88            |               |              |
| Gesang (Lied / Oratorium)                           |              | 17            |               |              |
| Jazz + Pop. Musik                                   | 6            | 16            |               |              |
| Kirchenmusik (kath.)                                | 4            | 20            |               |              |
| Konzert                                             | 6            | 19            |               |              |
| Liedbegleitung                                      |              | 5             |               |              |
| Musical Arts                                        | 4            | 27            |               |              |
| Musikerziehung                                      | 25           | 207           | 13            |              |
| Musiklehrer Gesang                                  |              | 5             |               |              |
| Musiklehrer Jazz + Pop.                             | 1            | 6             |               |              |
| Orchestermusik                                      | 7            | 42            |               |              |
| Voice                                               | 1            | 6             |               |              |
| Studienkolleg / Deutschkurs                         | 117          | 254           |               |              |
| Deutschkurs (für Studienbewerber)                   | 81           | 147           |               |              |
| Studienkolleg                                       | 36           | 107           |               |              |
| <b>ALLE FÄCHER</b>                                  | <b>5.392</b> | <b>34.512</b> | <b>14.632</b> | <b>6.595</b> |

## Ausländische Studierende

(Stand Dezember 2004)

Hinweis: Aus Datenschutzgründen können Studierenden-Zahlen unter fünf Personen eines Staates nicht genau aufgeführt werden. In diesen Fällen steht die Angabe „<5“

|                                     |            |                                                  |              |
|-------------------------------------|------------|--------------------------------------------------|--------------|
| <b>Afrika</b> .....                 | <b>558</b> | Dominikanische Republik .....                    | < 5          |
| Ägypten .....                       | 36         | Ecuador .....                                    | 9            |
| Algerien .....                      | 17         | Guatemala .....                                  | < 5          |
| Äquatorialguinea .....              | < 5        | Kanada .....                                     | 7            |
| Äthiopien .....                     | 5          | Kolumbien .....                                  | 61           |
| Benin .....                         | < 5        | Kuba .....                                       | < 5          |
| Burkina Faso .....                  | < 5        | Mexiko .....                                     | 10           |
| Côte d'Ivoire .....                 | < 5        | Panama .....                                     | < 5          |
| Eritrea .....                       | < 5        | Paraguay .....                                   | < 5          |
| Gabun .....                         | < 5        | Peru .....                                       | 33           |
| Ghana .....                         | 5          | Venezuela .....                                  | 7            |
| Guinea .....                        | < 5        | Vereinigte Staaten von Amerika (USA) .....       | 68           |
| Kamerun .....                       | 90         |                                                  |              |
| Kenia .....                         | 8          | <b>Asien</b> .....                               | <b>1.061</b> |
| Kongo, Dem. Republik .....          | 8          | Afghanistan .....                                | 14           |
| Kongo, Republik .....               | < 5        | Armenien .....                                   | 7            |
| Lesotho .....                       | < 5        | Aserbaidshan .....                               | 6            |
| Libyen .....                        | < 5        | Bangladesch .....                                | < 5          |
| Malawi .....                        | < 5        | China .....                                      | 334          |
| Mali .....                          | < 5        | Georgien .....                                   | 92           |
| Marokko .....                       | 257        | Indien, einschl. Sikkim und Gôa .....            | 36           |
| Mauretanien .....                   | < 5        | Indonesien, einschl. Irian Jaya .....            | 23           |
| Nigeria .....                       | 14         | Irak .....                                       | 7            |
| Ruanda .....                        | < 5        | Iran, Islamische Republik .....                  | 88           |
| Senegal .....                       | 27         | Israel .....                                     | 60           |
| Sierra Leone .....                  | < 5        | Japan .....                                      | 37           |
| Südafrika .....                     | < 5        | Jemen .....                                      | < 5          |
| Sudan .....                         | 14         | Jordanien .....                                  | 28           |
| Tansania, Vereinigte Republik ..... | < 5        | Kasachstan .....                                 | 17           |
| Togo .....                          | 15         | Kirgisistan .....                                | 14           |
| Tunesien .....                      | 23         | Korea, Dem. Republik, auch Süd-Korea .....       | 140          |
| Uganda .....                        | < 5        | Korea, Dem. Volksrepublik, auch Nord-Korea ..... | < 5          |
|                                     |            | Laos, Dem. Volksrepublik .....                   | < 5          |
| <b>Amerika</b> .....                | <b>287</b> | Libanon .....                                    | 8            |
| Argentinien .....                   | 18         | Mongolei .....                                   | 15           |
| Belize .....                        | < 5        | Myanmar .....                                    | < 5          |
| Bolivien .....                      | 7          | Nepal .....                                      | < 5          |
| Brasilien .....                     | 48         | Pakistan .....                                   | < 5          |
| Chile .....                         | 7          | Philippinen .....                                | < 5          |
| Costa Rica .....                    | < 5        | Saudi-Arabien .....                              | < 5          |

|                                          |               |                                                     |              |
|------------------------------------------|---------------|-----------------------------------------------------|--------------|
| Singapur                                 | < 5           | Spanien                                             | 169          |
| Sri Lanka                                | < 5           | Tschechische Republik                               | 37           |
| Syrien, Arabische Republik               | 36            | Türkei                                              | 356          |
| Tadschikistan                            | < 5           | Ukraine                                             | 193          |
| Taiwan                                   | 28            | Ungarn                                              | 41           |
| Thailand                                 | 12            | Vatikanstadt                                        | < 5          |
| Tibet, zu Volksrepublik China            | < 5           | Vereinigtes Königreich (Großbritannien u. Nordirl.) | 34           |
| Turkmenistan                             | < 5           | Weißrussland (Belarus)                              | 56           |
| Usbekistan                               | 6             | Zypern                                              | 11           |
| Vietnam                                  | 17            |                                                     |              |
| übriges Asien                            | 6             |                                                     |              |
| <b>Australien</b>                        | <b>&lt; 5</b> | <b>ohne Erdteil</b>                                 | <b>34</b>    |
| Neuseeland                               | < 5           | Ohne Angabe                                         | 5            |
|                                          |               | Staatenlos                                          | < 5          |
|                                          |               | Ungeklärt                                           | 25           |
| <b>Europa</b>                            | <b>3.104</b>  |                                                     |              |
| Albanien                                 | 19            | <b>Gesamtanzahl</b>                                 | <b>5.047</b> |
| Belgien                                  | 21            |                                                     |              |
| Bosnien und Herzegowina                  | 40            |                                                     |              |
| Bulgarien                                | 217           |                                                     |              |
| Dänemark                                 | < 5           |                                                     |              |
| Estland                                  | 23            |                                                     |              |
| Finnland                                 | 19            |                                                     |              |
| Frankreich                               | 191           |                                                     |              |
| Griechenland                             | 171           |                                                     |              |
| Irland (ohne Nordirland)                 | 11            |                                                     |              |
| Island                                   | < 5           |                                                     |              |
| Italien                                  | 230           |                                                     |              |
| Kroatien                                 | 99            |                                                     |              |
| Lettland                                 | 21            |                                                     |              |
| Litauen                                  | 41            |                                                     |              |
| Luxemburg                                | 23            |                                                     |              |
| Mazedonien, ehem. jugoslawische Republik | 8             |                                                     |              |
| Moldau, Republik (Moldawien)             | 14            |                                                     |              |
| Monaco                                   | < 5           |                                                     |              |
| Niederlande                              | 34            |                                                     |              |
| Norwegen                                 | 7             |                                                     |              |
| Österreich                               | 67            |                                                     |              |
| Polen                                    | 483           |                                                     |              |
| Portugal                                 | 56            |                                                     |              |
| Rumänien                                 | 75            |                                                     |              |
| Russische Föderation, auch Russland      | 216           |                                                     |              |
| Schweden                                 | 12            |                                                     |              |
| Schweiz                                  | 18            |                                                     |              |
| Serbien und Montenegro                   | 49            |                                                     |              |
| Slowakei                                 | 22            |                                                     |              |
| Slowenien                                | 12            |                                                     |              |

## Zeittafel für das Sommersemester 2005 (1. April 2005 bis 30. September 2005)

### Vorlesungszeit

|                         |                    |
|-------------------------|--------------------|
| Vorlesungsbeginn: ..... | Mo, 25. April 2005 |
| Klinik: .....           | Mo, 25. April 2005 |
| Germersheim: .....      | Mo, 11. April 2005 |
| Vorlesungsende: .....   | Sa, 30. Juli 2005  |
| Klinik: .....           | Sa, 30. Juli 2005  |
| Germersheim: .....      | Sa, 16. Juli 2005  |

### Vorlesungsfreie Zeiten

|                      |                                                            |
|----------------------|------------------------------------------------------------|
| Himmelfahrt: .....   | Do, 5. Mai 2005                                            |
| Pfingstferien: ..... | Mo, 16. Mai, bis Sa, 21. Mai 2005 (ausgenommen FB Medizin) |
| Fronleichnam: .....  | Do, 26. Mai 2005                                           |

### Fristen

Bewerbungsfristen für universitätsintern

zulassungsbeschränkte Studiengänge: ..... 1. Dezember 2004 bis 15. Januar 2005  
 ..... (eine Verlängerung ist nicht möglich)

in zulassungsfreien Studiengängen: ..... 1. Dezember 2004 bis 1. März 2005

*In zulassungsfreien Studiengängen ist in begründeten Einzelfällen eine Verlängerung der Bewerbungsfrist auf schriftlichen Antrag bis zum 22. April 2005 möglich.*

*Die genannten Bewerbungsfristen gelten auch für Bewerberinnen und Bewerber aus Rheinland-Pfalz mit vorgezogenem Abitur; das Abiturzeugnis ist bis zum 4. Werktag im April (6. April 2005) nachzureichen.*

Bewerbungsfrist für Gasthörer/innen: ..... 30. April 2005

Einschreibefrist: ..... wird mit dem Zulassungsbescheid mitgeteilt

Rückmelde- und Beurlaubungsfrist: ..... wird auf dem Rückmeldebogen (Studienbescheinigungen für das Wintersemester 2004/05) mitgeteilt

### Studienberatung

Studieneinführungsveranstaltungen der Fachbereiche für Studienanfänger/innen,

Fach- und Hochschulortwechsler/innen: ..... Mo, 18. April bis Fr, 22. April 2005

Studienfachberatung der Fachbereiche: ..... bitte die jeweiligen Ankündigungen beachten

## Zeittafel für das Wintersemester 2005/06 (1. Oktober 2005 bis 31. März 2006)

### Vorlesungszeit

|                   |                           |
|-------------------|---------------------------|
| Vorlesungsbeginn: | .....Mo, 31. Oktober 2005 |
| Klinik:           | .....Mo, 31. Oktober 2005 |
| Vorlesungsende:   | .....Sa, 25. Februar 2006 |
| Klinik:           | .....Sa, 25. Februar 2006 |

### Vorlesungsfreie Zeiten

|                   |                                                       |
|-------------------|-------------------------------------------------------|
| Allerheiligen:    | .....Di, 1. November 2005                             |
| Weihnachtsferien: | .....Di, 27. Dezember 2005, bis Sa, 31. Dezember 2005 |
| Rosenmontag:      | .....Mo, 27. Februar 2006                             |

### Fristen (Änderungen vorbehalten)

Bewerbungsfristen in universitätsinternem

zulassungsbeschränkten Studiengängen: ....1. Juni 2005 bis 15. Juli 2005  
(eine Verlängerung ist nicht möglich)

in zulassungsfreien Studiengängen: .....1. Juni 2005 bis voraussichtlich 1. September 2005

In zulassungsfreien Studiengängen ist in begründeten Einzelfällen eine Verlängerung der Bewerbungsfrist auf schriftlichen Antrag bis zum 21. Oktober 2005 möglich

Bewerbungsfrist für Gasthörer/innen: .....31. Oktober 2005

Einschreibefrist: .....wird mit dem Zulassungsbescheid mitgeteilt

Rückmelde- und Beurlaubungsfrist: .....wird auf dem Rückmeldebogen (Studienbescheinigungen für das Sommersemester 2005) mitgeteilt

### Studienberatung

Studieneinführungsveranstaltungen der Fachbereiche für Studienanfänger/innen,

Fach- und Hochschulortwechsler/innen: .....Mo, 17. Oktober bis Fr, 21. Oktober 2005

Studienfachberatung der Fachbereiche: .....bitte die jeweiligen Ankündigungen beachten

### Medizin

Praktisches Jahr nach der alten Studienordnung (3. klinischer Studienabschnitt = 48 Wochen) an den Akademischen

Lehrkrankenhäusern (Herbsttermin): .....Mo, 31. Oktober 2005 bis Sa, 30. September 2006

1. Trimester (1.-16. Woche): .....Mo, 31. Oktober 2005, bis Sa, 18. Februar 2006

2. Trimester (17.-32. Woche): .....Mo, 20. Februar 2006, bis Sa, 10. Juni 2006

3. Trimester (33.-48. Woche): .....Mo, 12. Juni 2006, bis Sa, 30. September 2006

Praktisches Jahr nach der neuen Studienordnung (3. klinischer Studienabschnitt = 48 Wochen) an den Akademischen

Lehrkrankenhäusern (Herbsttermin): .....Mo, 29. August 2005 bis Sa, 29. Juli 2006

1. Trimester (1.-16. Woche): .....Mo, 29. August 2005, bis Sa, 17. Dezember 2005

2. Trimester (17.-32. Woche): .....Mo, 19. Dezember 2005, bis Sa, 8. April 2006

3. Trimester (33.-48. Woche): .....Mo, 10. April 2006, bis Sa, 29. Juli 2006

**Ferientermine Rheinland-Pfalz  
Schuljahr 2005**

|                   |                                   |
|-------------------|-----------------------------------|
| Ostern .....      | 21. März bis 1. April 2005        |
| Sommer .....      | 25. Juli bis 2. September 2005    |
| Herbst .....      | 24. Oktober bis 04. November 2005 |
| Weihnachten ..... | 22. Dezember bis 6. Januar 2006   |

# Informationen zum Studium

## Studiengänge und -abschlüsse

### Grundständige Studiengänge

| Studienfach                                            | Bachelor | Diplom | Magister | Staats-<br>examen | Staatsexamen<br>Lehramt an<br>Gymnasien <sup>1</sup> | Inter-<br>nationaler<br>Studien-<br>gang <sup>2</sup> |
|--------------------------------------------------------|----------|--------|----------|-------------------|------------------------------------------------------|-------------------------------------------------------|
| Afrikanische Philologie                                |          |        | ☺        |                   |                                                      |                                                       |
| Ägyptologie                                            |          |        | ☺        |                   |                                                      |                                                       |
| Altorientalistik                                       |          |        | ☺        |                   |                                                      |                                                       |
| Amerikanistik                                          |          |        | 🏛️ engl  |                   |                                                      | Ⓜ️                                                    |
| Anglistik                                              |          |        | 🏛️ engl  |                   |                                                      | Ⓜ️                                                    |
| Anthropologie                                          |          |        | 🏛️       |                   |                                                      |                                                       |
| Archäologie                                            | ☺        |        |          |                   |                                                      |                                                       |
| Archäologie, Christliche<br>u. Byzant. Kunstgeschichte |          |        | ☺        |                   |                                                      |                                                       |
| Archäologie, Klassische                                |          |        | ☺        |                   |                                                      |                                                       |
| Betriebswirtschaftslehre                               |          | 🏛️     | 🏛️ 📄/📄   |                   |                                                      | Ⓜ️                                                    |
| Biologie                                               |          | ◆      | 🏛️ 📄     |                   | 🏛️                                                   |                                                       |
| Biologie, Molekulare                                   | 🏛️ ⚙️    |        |          |                   |                                                      |                                                       |
| Buchwissenschaft                                       |          |        | 🏛️       |                   |                                                      |                                                       |
| Byzantinistik                                          |          |        | ☺        |                   |                                                      |                                                       |
| Chemie                                                 |          | ☺      | ☺ 📄/📄    |                   | ☺                                                    |                                                       |
| Chemie, Biomedizinische                                |          | ☺      |          |                   |                                                      |                                                       |
| Deutsch / Deutsche Philologie                          |          |        | 🏛️       |                   | 🏛️                                                   | Ⓜ️                                                    |
| Dolmetschen                                            |          | 3      |          |                   |                                                      |                                                       |
| Englisch                                               |          |        |          |                   | 🏛️ engl                                              | Ⓜ️                                                    |
| Englische Sprachwissenschaft                           |          |        | 🏛️ engl  |                   |                                                      | Ⓜ️                                                    |
| Ethnologie                                             |          |        | ☺        |                   |                                                      |                                                       |
| Evang. Theologie / Religionslehre                      |          | ☺      | ☺ 📄      |                   | ☺                                                    |                                                       |
| Filmwissenschaft                                       |          |        | 🏛️       |                   |                                                      |                                                       |
| Französisch / Roman. Philologie                        |          |        | ☺        |                   | ☺                                                    | Ⓜ️                                                    |
| Geographie                                             |          | 🏛️     | 🏛️       |                   | 🏛️                                                   | Ⓜ️                                                    |
| Geologie / Paläontologie                               |          | ☺ ⚙️ * | ☺ 📄      |                   |                                                      |                                                       |
| Gesang                                                 |          | ✓      |          |                   |                                                      |                                                       |
| Geschichte                                             |          |        |          |                   | ☺                                                    | Ⓜ️                                                    |
| Geschichte, Alte                                       |          |        | ☺        |                   |                                                      |                                                       |
| Geschichte, Mittlere und Neuere                        |          |        | ☺        |                   |                                                      | Ⓜ️                                                    |
| Geschichte, Osteuropäische                             |          |        | ☺        |                   |                                                      |                                                       |
| Geschichte, Vor- und Früh-                             |          |        | ☺        |                   |                                                      |                                                       |
| Griechisch / Griechische Philologie                    |          |        | ☺        |                   | ☺                                                    |                                                       |



| Studienfach                                           | Bachelor | Diplom | Magister | Staats-<br>examen | Staatsexämen<br>Lehramt an<br>Gymnasien 1 | Inter-<br>nationaler<br>Studien-<br>gang 2 |
|-------------------------------------------------------|----------|--------|----------|-------------------|-------------------------------------------|--------------------------------------------|
| Indologie                                             |          |        | ☺        |                   |                                           |                                            |
| Informatik                                            | ☺ *      |        | ☺ ☐/☐    |                   | ☺ Erw                                     |                                            |
| Islamkunde                                            |          |        | ☺        |                   |                                           |                                            |
| Islamische Philologie                                 |          |        | ☺        |                   |                                           |                                            |
| Italienisch / Roman. Philologie                       |          |        | ☺        |                   | ☺                                         | ⓕ                                          |
| Jazz und Populärmusik                                 |          | ✓      |          |                   |                                           |                                            |
| Kath. Theologie / Religionslehre                      |          | ☺      | ☺ ☐/☐    |                   | ☺                                         |                                            |
| Kirchenmusik (B-Examen)                               |          | ✓      |          |                   |                                           |                                            |
| Kulturanthropologie / Volkskunde                      |          |        | ☺        |                   |                                           |                                            |
| Kunst, (Freie) Bildende                               |          | ✓      |          |                   | ✓                                         |                                            |
| Kunstgeschichte                                       |          |        | ☺        |                   |                                           | ⓕ                                          |
| Latein/ Lateinische Philologie                        |          |        | ☺        |                   | ☺                                         | ⓕ                                          |
| Literaturwissenschaft,<br>Allgemeine u. Vergleichende |          |        | ☺        |                   |                                           | ⓕ                                          |
| Mathematik                                            | ☺        | ☺ 8    | ☺ ☐/☐    |                   | ☺                                         |                                            |
| Mathem./Naturwiss., Geschichte der                    |          |        | ☺ ☐      |                   |                                           |                                            |
| Mediendramaturgie                                     |          | ☺ 4    |          |                   |                                           |                                            |
| Medienmanagement                                      |          | ☺ *    |          |                   |                                           |                                            |
| Medizin                                               |          |        |          | ◆                 |                                           |                                            |
| Meteorologie                                          |          | ☺      |          |                   |                                           |                                            |
| Mineralogie                                           |          | ☺ *    | ☺ ☐      |                   |                                           |                                            |
| Musik                                                 | ✓ * engl | ✓      |          |                   | ✓                                         | 5                                          |
| Musiklehrer/in Gesang                                 |          | ✓      |          |                   |                                           |                                            |
| Musiklehrer/in Jazz u. Populärmusik                   |          | ✓      |          |                   |                                           |                                            |
| Musikwissenschaft                                     |          |        | ☺        |                   |                                           | ⓕ                                          |
| Orchestermusik                                        |          | ✓      |          |                   |                                           |                                            |
| Pädagogik                                             |          | ☺      | ☺        |                   |                                           |                                            |
| Pharmazie                                             |          |        |          | ◆                 |                                           |                                            |
| Philosophie                                           |          |        | ☺        |                   | ☺                                         | ⓕ                                          |
| Physik                                                |          | ☺      | ☺ ☐/☐    |                   | ☺                                         |                                            |
| Politikwissenschaft                                   |          |        | ☺        |                   |                                           |                                            |
| Polnisch / Slavische Philologie                       |          |        | ☺        |                   | ☺ Erw                                     |                                            |
| Portugiesisch / Roman. Philologie                     |          |        | ☺        |                   | ☺ Erw                                     | ⓕ                                          |
| Psychologie                                           |          | ◆ *    | ☺ ☐      |                   |                                           |                                            |
| Publizistik                                           |          |        | ☺        |                   |                                           |                                            |
| Rechtswissenschaft                                    |          |        | ☺ ☐      | ☺                 |                                           | ⓕ §                                        |
| Russisch / Slavische Philologie                       |          |        | ☺        |                   | ☺                                         |                                            |
| Semitistik                                            |          |        | ☺        |                   |                                           |                                            |
| Serbisch/Kroatisch/Slav. Philologie                   |          |        | ☺        |                   |                                           |                                            |

| Studienfach                       | Bachelor | Diplom | Magister | Staats-<br>examen | Staatsexamen<br>Lehramt an<br>Gymnasien 1 | Inter-<br>nationaler<br>Studien-<br>gang 2 |
|-----------------------------------|----------|--------|----------|-------------------|-------------------------------------------|--------------------------------------------|
| Sozialkunde                       |          |        |          |                   | 🏠                                         |                                            |
| Soziologie                        |          | 🏠      | 🏠        |                   |                                           | Ⓡ                                          |
| Spanisch / Roman. Philologie      |          |        | 😊        |                   | 😊                                         | Ⓡ                                          |
| Sport / Sportwissenschaft         |          | ✓      | ✓        |                   | ✓                                         |                                            |
| Sprachwissenschaft, Allgemeine    |          |        | 🏠        |                   |                                           |                                            |
| Sprachwissenschaft, Vergleichende |          |        | 🏠        |                   |                                           |                                            |
| Theaterwissenschaft               |          |        | 🏠        |                   |                                           |                                            |
| Tschechisch/Slavische Philologie  |          |        | 😊        |                   |                                           |                                            |
| Turkologie                        |          |        | 😊        |                   |                                           |                                            |
| Übersetzen                        |          | 3      |          |                   |                                           |                                            |
| Volkswirtschaftslehre             |          | 🏠      | 🏠 📄/📄    |                   |                                           | Ⓡ                                          |
| Wirtschaftspädagogik              |          | 🏠      | 🏠 📄      |                   |                                           |                                            |
| Zahnmedizin                       |          |        |          | ◆                 |                                           |                                            |

## Masterstudiengänge und weiterführende Studiengänge

Die folgenden Studiengänge setzen einen ersten Hochschulabschluss voraus.

| Studiengang                                     | Abschluss              | Zulassungsmodus | Internationaler<br>Studiengang |
|-------------------------------------------------|------------------------|-----------------|--------------------------------|
| Biomedizin                                      | Master of Science      | ⊕ ✨             | engl.                          |
| Dt. Recht für im Ausland<br>graduierte Juristen | Magister Legum (LL.M)  | 😊               |                                |
| Epidemiologie                                   | Master of Science      | ⊕ \$ ↩ ⌚        | 7                              |
| Executive Master of<br>Business Administration  | Master (MBA)           | ⊕ ✨ \$ ↩ ⌚      | USA CN                         |
| Journalismus                                    | Master of Arts         | ✓ ✨             |                                |
| Katholische Theologie                           | Lizentiat              | 😊               |                                |
| Kirchenmusik                                    | A-Examen               | ✓               |                                |
| Konferenzdolmetschen                            | Master of Arts         | ⊕ ✨             |                                |
| Konzertexamen                                   | Prüfungsurkunde        | ✓               |                                |
| Liedbegleitung/Korrepetition                    | Diplom                 | ✓               |                                |
| Medienrecht                                     | Master of Laws         | ⊕ ✨ \$ ↩ ⌚      |                                |
| Performance and<br>Media Studies                | Dr. phil               | ⊕ 6             | engl.                          |
| Psychologische<br>Psychotherapie                | Staatsexamen           | ⊕ ✨ \$ ↩ ⌚      |                                |
| Voice                                           | Master of Musical Arts | ✓               |                                |

## Informationen zu weiteren Möglichkeiten wissenschaftlicher Weiterbildung an der Universität Mainz erhalten Sie beim Zentrum für Wissenschaftliche Weiterbildung

Homepage: [www.zww.uni-mainz.de](http://www.zww.uni-mainz.de)

Postanschrift: Johannes Gutenberg-Universität Mainz, 55099 Mainz

Besucheradresse: Forum universitatis, Eingang 1, Zi. 02-203

Tel. +49 (0) 6131-39-22133, Fax. +49 (0) 6131-39-24714

E-Mail: [zww@verwaltung.uni-mainz.de](mailto:zww@verwaltung.uni-mainz.de)

Sprechzeiten: Mo, Do, Fr 9:30-11:00 Uhr sowie nach telefonischer Vereinbarung

### Legende:

- |       |                                                                                                                                                                                                                                                                                                                                                                                                                                                                                                                                                                                                                                   |    |                                                                                                                                                                                                                                                                                                                                                                                                                                                                                                                                                                                                   |
|-------|-----------------------------------------------------------------------------------------------------------------------------------------------------------------------------------------------------------------------------------------------------------------------------------------------------------------------------------------------------------------------------------------------------------------------------------------------------------------------------------------------------------------------------------------------------------------------------------------------------------------------------------|----|---------------------------------------------------------------------------------------------------------------------------------------------------------------------------------------------------------------------------------------------------------------------------------------------------------------------------------------------------------------------------------------------------------------------------------------------------------------------------------------------------------------------------------------------------------------------------------------------------|
| ☺     | Zulassungsfreies Studienfach                                                                                                                                                                                                                                                                                                                                                                                                                                                                                                                                                                                                      | ↪  | Zulassung nur nach entsprechender Berufstätigkeit                                                                                                                                                                                                                                                                                                                                                                                                                                                                                                                                                 |
| 🏠     | Universitätsintern zulassungsbeschränktes Studienfach                                                                                                                                                                                                                                                                                                                                                                                                                                                                                                                                                                             | \$ | Gebührenpflichtig                                                                                                                                                                                                                                                                                                                                                                                                                                                                                                                                                                                 |
| ◆     | Bundesweit zulassungsbeschränktes Studienfach                                                                                                                                                                                                                                                                                                                                                                                                                                                                                                                                                                                     | 1  | Ausländer/-innen ohne deutsche Hochschulzugangsberechtigung (Abitur) wird vor der Wahl eines Lehramtsstudiums eine Beratung bei der Abteilung Internationales-Incoming empfohlen.                                                                                                                                                                                                                                                                                                                                                                                                                 |
| ✓     | Zulassung nur nach bestandener Eignungsprüfung                                                                                                                                                                                                                                                                                                                                                                                                                                                                                                                                                                                    | 2  | Auslandsaufenthalte sind in jedem Studiengang möglich.                                                                                                                                                                                                                                                                                                                                                                                                                                                                                                                                            |
| ⊕     | Studiengang mit besonderem Bewerbungsverfahren                                                                                                                                                                                                                                                                                                                                                                                                                                                                                                                                                                                    | 3  | Die Fächer Deutsch als Fremdsprache, Englisch, Französisch und Spanisch sind universitätsintern zulassungsbeschränkt; Studienbeginn nur zum Wintersemester möglich. Die Fächer Arabisch, Italienisch, Neugriechisch, Niederländisch, Polnisch, Portugiesisch, Russisch sind zulassungsfrei; Studienbeginn zum Wintersemester empfohlen. Bewerbung über das Studierendensekretariat des Fachbereiches 23 in Gernersheim. Bewerbungsfrist für das SoSe: 15.1., für das WS: 15.7. In begründeten Einzelfällen ist eine Bewerbung für zulassungsfreie Studiengänge noch bis Vorlesungsbeginn möglich. |
| ☐/☐   | Als Nebenfach (im Magister-Studiengang mit einem Hauptfach und zwei Nebenfächern) oder als 2. Hauptfach (im Magister-Studiengang mit zwei Hauptfächern) möglich.                                                                                                                                                                                                                                                                                                                                                                                                                                                                  | 4  | Studienbeginn nur alle 2 Jahre zum Wintersemester. Nächster Beginn: WS 2005/06                                                                                                                                                                                                                                                                                                                                                                                                                                                                                                                    |
| ☐     | Im Magisterstudiengang nur als Magister-Nebenfach möglich                                                                                                                                                                                                                                                                                                                                                                                                                                                                                                                                                                         | 5  | Internationaler Bachelor-Studiengang. Unterrichtssprachen: Deutsch und Englisch                                                                                                                                                                                                                                                                                                                                                                                                                                                                                                                   |
| Erw   | Nur als Erweiterungsfach; in Polnisch und Portugiesisch kein Referendariat in Rheinland-Pfalz möglich                                                                                                                                                                                                                                                                                                                                                                                                                                                                                                                             | 6  | Internationales PHD-Programm, nächster Programmbeginn: WS 2005/06                                                                                                                                                                                                                                                                                                                                                                                                                                                                                                                                 |
| ✿     | Studienbeginn nur zum Wintersemester möglich                                                                                                                                                                                                                                                                                                                                                                                                                                                                                                                                                                                      | 7  | Die Integration des Studiengangs in ein europäisches Netzwerk ermöglicht eine internationale Ausrichtung der Ausbildung.                                                                                                                                                                                                                                                                                                                                                                                                                                                                          |
| ✿*    | Studienbeginn zum Wintersemester empfohlen                                                                                                                                                                                                                                                                                                                                                                                                                                                                                                                                                                                        | 8  | ab SoSe 2005 kein Studienbeginn für Studienanfänger/-innen mehr möglich                                                                                                                                                                                                                                                                                                                                                                                                                                                                                                                           |
| ⚙     | Studienbeginn nur zum Sommersemester möglich                                                                                                                                                                                                                                                                                                                                                                                                                                                                                                                                                                                      |    |                                                                                                                                                                                                                                                                                                                                                                                                                                                                                                                                                                                                   |
| §     | Magister des deutschen und ausländischen Rechts; kann nach dem 4. Semester im Staatsexamenstudiengang Jura aufgenommen werden                                                                                                                                                                                                                                                                                                                                                                                                                                                                                                     |    |                                                                                                                                                                                                                                                                                                                                                                                                                                                                                                                                                                                                   |
| Ⓢ     | Studienfach kann in einem Deutsch-Französischen Studiengang mit Doppelabschluss studiert werden. Informationen dazu erhalten Sie für die Geisteswissenschaften beim Dijonbüro (Tel. 06131/ 39-24422, Homepage: <a href="http://www.dijon.uni-mainz.de">www.dijon.uni-mainz.de</a> ), für die Rechtswissenschaft beim Auslandsbüro Jura (Tel. 06131/ 39-22074, Homepage: <a href="http://radbruch.jura.uni-mainz.de">http://radbruch.jura.uni-mainz.de</a> ) und für die Wirtschaftswissenschaften beim Lehrstuhl Marketing (Tel. 06131/ 39-22227, Homepage: <a href="http://www.marketing-mainz.de">www.marketing-mainz.de</a> ). |    |                                                                                                                                                                                                                                                                                                                                                                                                                                                                                                                                                                                                   |
| Ⓢ     | In Zusammenarbeit mit der Dongbei University of Finance and Economics, Dalian, China                                                                                                                                                                                                                                                                                                                                                                                                                                                                                                                                              |    |                                                                                                                                                                                                                                                                                                                                                                                                                                                                                                                                                                                                   |
| Ⓢ     | In Zusammenarbeit mit der University of Texas in Austin                                                                                                                                                                                                                                                                                                                                                                                                                                                                                                                                                                           |    |                                                                                                                                                                                                                                                                                                                                                                                                                                                                                                                                                                                                   |
| engl. | Unterrichtssprache (teilweise) Englisch                                                                                                                                                                                                                                                                                                                                                                                                                                                                                                                                                                                           |    |                                                                                                                                                                                                                                                                                                                                                                                                                                                                                                                                                                                                   |
| ⌚     | Teilzeitstudium möglich                                                                                                                                                                                                                                                                                                                                                                                                                                                                                                                                                                                                           |    |                                                                                                                                                                                                                                                                                                                                                                                                                                                                                                                                                                                                   |

## Bewerbungsverfahren

|                                                                    | Studienanfänger/innen mit deutscher Staatsangehörigkeit oder deutscher Hochschulzugangsberechtigung (z.B. Abitur)                                                                                                                                                                                                                                                                                                                                                                                                                                                                                                                                                 | Studienbewerber/innen mit ausländischer Staatsangehörigkeit und ausländischer Hochschulzugangsberechtigung                                                                                                                                                                                                                                                                      |
|--------------------------------------------------------------------|-------------------------------------------------------------------------------------------------------------------------------------------------------------------------------------------------------------------------------------------------------------------------------------------------------------------------------------------------------------------------------------------------------------------------------------------------------------------------------------------------------------------------------------------------------------------------------------------------------------------------------------------------------------------|---------------------------------------------------------------------------------------------------------------------------------------------------------------------------------------------------------------------------------------------------------------------------------------------------------------------------------------------------------------------------------|
| ☺<br><b>Zulassungsfreies Studienfach</b>                           | <p>Bewerbungsfrist für das SoSe: 1.3., für das WS: 1.9.</p> <p>In begründeten Einzelfällen ist eine Verlängerung der Bewerbungsfrist bis zum 22.04.2005 (SoSe 2005) bzw. 28.10.2005 (WS 2005/06) möglich.</p> <p>Studienbewerber/-innen mit vorgezogenem Abitur in Rheinland-Pfalz, die das Studium im anschließenden Sommersemester aufnehmen wollen, bewerben sich fristgemäß und reichen das beglaubigte Abiturzeugnis bis zum vierten Werktag im April nach.</p> <p>Bewerbung über das Studierendensekretariat.</p>                                                                                                                                           | <p>Bewerbungsfrist ** für das SoSe: 1.3., für das WS: 1.9.</p> <p>Eine Verlängerung ist nicht möglich.</p> <p>Bewerbung über die Abteilung Internationales.</p>                                                                                                                                                                                                                 |
| 🏛️<br><b>Universitätsintern zulassungsbeschränktes Studienfach</b> | <p>Bewerbungsfrist für das SoSe: 15.1., für das WS: 15.7.</p> <p>Eine Verlängerung ist nicht möglich.</p> <p>Studienbewerber/-innen mit vorgezogenem Abitur in Rheinland-Pfalz, die das Studium im anschließenden Sommersemester aufnehmen wollen, bewerben sich fristgemäß und reichen das beglaubigte Abiturzeugnis bis zum vierten Werktag im April nach.</p> <p>Bewerbung über das Studierendensekretariat.</p> <p>Auswahl nach Noten (N.C.) und Wartezeit.</p>                                                                                                                                                                                               | <p>Bewerbungsfrist ** für das SoSe: 15.1., für das WS: 15.7.</p> <p>Eine Verlängerung ist nicht möglich.</p> <p>Bewerbung über die Abteilung Internationales.</p> <p>Auswahl nach Noten (N.C.).</p>                                                                                                                                                                             |
| ◆<br><b>Bundesweit zulassungsbeschränktes Studienfach</b>          | <p>Bewerbungsfrist für das SoSe: 15.1., für das WS: 15.7.</p> <p>Eine Verlängerung ist nicht möglich.</p> <p>Eine Bewerbung mit dem vorgezogenen Abitur in Rheinland-Pfalz im anschließenden Sommersemester ist nicht möglich.</p> <p>Bewerbung über die Zentralstelle für die Vergabe von Studienplätzen (ZVS), 44128 Dortmund. Bewerbungsunterlagen inkl. aller notwendigen Informationen finden Sie im ZVS-Info, erhältlich in Schulen, bei Arbeitsagenturen, Studierendensekretariat, Zentralen Studienberatungen und unter <a href="http://www.zvs.de">www.zvs.de</a>.</p> <p>Auswahl nach Noten (N.C.), Wartezeit und Auswahlverfahren der Hochschulen.</p> | <p>Bewerbungsfrist ** für das SoSe: 15.1., für das WS: 15.7.</p> <p>Eine Verlängerung ist nicht möglich.</p> <p>Bewerbung über die Abteilung Internationales.</p> <p>Auswahl nach Noten (N.C.).</p> <p>Ausnahme: Ausländer/innen mit einer Staatsangehörigkeit eines der EU-Länder (einschl. Beitrittsstaaten) bewerben sich wie Deutsche bei der ZVS (siehe nebenstehend).</p> |
| ✓<br><b>Zulassung nur nach bestandener Eignungsprüfung</b>         | <p>Zusätzlich zur Bewerbung über das Studierendensekretariat ist eine Anmeldung zur Eignungsprüfung im jeweiligen Fachbereich erforderlich.</p> <p>Ende der Anmeldefrist zur Eignungsprüfung</p> <p>(Freie) Bildende Kunst und Musik für das Wintersemester 1.5.<br/>für das Sommersemester 1.12.</p> <p>Sport<br/>SoSe 2005: 05.11.2004<br/>WS 2005/06: 15.04.2005</p>                                                                                                                                                                                                                                                                                           | <p>Bewerbungsfrist ** für das SoSe: 15.1., für das WS: 15.7.</p> <p>Eine Verlängerung ist nicht möglich.</p> <p>Bewerbung über die Abteilung Internationales.</p> <p>Zusätzlich ist eine Anmeldung zur Eignungsprüfung im jeweiligen Fachbereich erforderlich.</p> <p>(Anmeldefristen nebenstehend)</p>                                                                         |
| ⊕<br><b>Studiengang mit besonderem Bewerbungsverfahren</b>         | <p>Informationen zu Fristen, Bewerbungsverfahren und -unterlagen erhalten Sie unter <a href="http://www.uni-mainz.de/studium/525.php">www.uni-mainz.de/studium/525.php</a> oder telefonisch unter 06131/39-22122</p>                                                                                                                                                                                                                                                                                                                                                                                                                                              | <p>Informationen zu Fristen, Bewerbungsverfahren und -unterlagen erhalten Sie unter <a href="http://www.uni-mainz.de/studium/868.php">www.uni-mainz.de/studium/868.php</a> oder telefonisch unter 06131/39-22122</p>                                                                                                                                                            |

\*\* Der Bewerbung müssen Sie eine Anerkennungsbescheinigung Ihrer Zeugnisse beilegen, die Sie rechtzeitig **vor** der Bewerbungsfrist beantragen müssen.

## Bewerbungsunterlagen

### **Online-Bewerbung im Internet:** [www.uni-mainz.de/studium/onlinebewerbung](http://www.uni-mainz.de/studium/onlinebewerbung)

Bewerbungsunterlagen sind auch persönlich oder gegen einen adressierten und mit 1,44 EUR frankierten DIN C4- Rückumschlag bei den jeweils zuständigen Ansprechpartnern erhältlich.

### **Studierendensekretariat**

(Bewerbung für Deutsche und Bildungsinländer/-innen)

Homepage: [www.uni-mainz.de/studium/studsek](http://www.uni-mainz.de/studium/studsek)

Postanschrift: Johannes Gutenberg-Universität Mainz, 55099 Mainz

Besucheradresse: Forum universitatis, Eingang 3, EG

Tel. Hotline: 06131-39-22122, Fax. 06131-39-25402, E-Mail: [studsek@verwaltung.uni-mainz.de](mailto:studsek@verwaltung.uni-mainz.de)

Öffnungszeiten: Mo–Fr 10:00–12:00 Uhr, Di, Do 13:30–15:30 Uhr

Ausgabe und Annahme von Anträgen, Kurzauskunft am Infoschalter: Mo–Do 9:00–16:00 Uhr; Fr 9:00–13:00 Uhr

### **Abteilung Internationales-Incoming**

(Bewerbung für Ausländer/-innen ohne deutsche Hochschulzugangsberechtigung)

Homepage: [www.uni-mainz.de/incoming](http://www.uni-mainz.de/incoming)

Postanschrift: Johannes Gutenberg-Universität Mainz, 55099 Mainz

Besucheradresse: Forum universitatis, Eingang 1, Zi. 00-121

Tel. Hotline: +49 (0) 6131-39-22122, Fax. +49 (0) 6131-39-25548

E-Mail: [fsa@verwaltung.uni-mainz.de](mailto:fsa@verwaltung.uni-mainz.de)

Beratung: Mo, Di, Do, Fr 10:00–12:00 Uhr (während der vorlesungsfreien Zeit eingeschränkt)

### **Studierendensekretariat FB 06 Germersheim**

(Bewerbung für die Fächer Dolmetschen, Übersetzen, Konferenzdolmetschen)

Homepage: [www.fask.uni-mainz.de/ze/studsek](http://www.fask.uni-mainz.de/ze/studsek)

Postanschrift: FASK Germersheim, An der Hochschule 2, 76711 Germersheim

Besucheradresse: Raum 103

Tel. 07274-50835-513, -103, -503, Fax. 07274-50835-403

E-Mail: [studsek@mail.fask.uni-mainz.de](mailto:studsek@mail.fask.uni-mainz.de), Öffnungszeiten: Mo–Fr 8:00–11:30 Uhr

### **Zentrum für Wissenschaftliche Weiterbildung**

(u.a. Bewerbung für Gasthörer/-innen, Studieren 50+)

Homepage: [www.zww.uni-mainz.de](http://www.zww.uni-mainz.de)

Postanschrift: Johannes Gutenberg-Universität Mainz, 55099 Mainz

Besucheradresse: Forum universitatis, Eingang 1, Zi. 02-204

Tel. +49 (0) 6131-39-22133, Fax. +49 (0) 6131-39-24714

E-Mail: [zww@verwaltung.uni-mainz.de](mailto:zww@verwaltung.uni-mainz.de)

Sprechzeiten: Mo, Do, Fr 9:30–11:00 Uhr

## Studiengänge

### Bachelor

Der Studiengang besteht aus einem Fach. Seine besonderen Merkmale sind kurze Studienzeiten, ein straff organisierter Studienaufbau sowie fächerübergreifende und praxisorientierte Studieninhalte.

### Diplom

Der Studiengang besteht aus einem Studienfach und vermittelt tiefgehende Kenntnisse in diesem Bereich. Die Wahl bestimmter Studienschwerpunkte ist möglich.

### Magister

Der geisteswissenschaftliche Studiengang besteht aus einem Hauptfach und zwei Nebenfächern oder aus zwei Hauptfächern. Durch die Kombination mehrerer Fächer werden breite Kenntnisse zu verschiedenen Bereichen vermittelt. Bis auf wenige Ausnahmen bestehen keine Einschränkungen bei der Kombination der Studienfächer. Sinnvolle Kombinationen ergeben sich durch persönliche Interessen, Fähigkeiten und Berufswünsche.

### Master

Der weiterführende, forschungsorientierte Studiengang setzt einen ersten, qualifizierten Hochschulabschluss (Abschlussnote in der Regel mindestens befriedigend), z.B. Bachelor, voraus. Der qualifizierte Abschluss des Master-Studiengangs ermöglicht die Promotion.

### Staatsexamen

(Studiengänge Medizin, Pharmazie, Rechtswissenschaft, Zahnmedizin)

Der Studiengang besteht aus einem Studienfach und vermittelt vertiefte Kenntnisse in diesem Bereich. Dem Studium folgen praktische Phasen (Referendariat, praktisches Jahr, o. Ä.) sowie weitere Prüfungen, z.B. Zweites Staatsexamen, um eine staatliche Zulassung zur Berufsausübung zu erhalten.

### Staatsexamen für das Lehramt an Gymnasien

Der Studiengang besteht aus zwei Studienfächern und einem pädagogischen Begleitstudium. Die Kombination Musik und Bildende Kunst ist nicht möglich. Dem Ersten Staatsexamen folgen 2 Jahre pädagogische und methodisch-didaktische Ausbildung im Referendariat und das Zweite Staatsexamen. Nur mit dem Zweiten Staatsexamen darf an einer Schule unterrichtet werden.

### Promotion

Der Studiengang erfordert die eigenständige Anfertigung einer wissenschaftlichen Arbeit (Doktorarbeit) sowie eine abschließende mündliche Prüfung. Der Abschluss eines grundständigen Studiengangs (Diplom, Magister, Staatsexamen, Master) ist in der Regel Voraussetzung zur Zulassung zum Promotionsstudiengang.

## Weitere Informationen

### Zentrale Studienberatung

(Informationen und Beratung zum Studienangebot und zur Studienwahl)

Homepage: [www.uni-mainz.de/studium](http://www.uni-mainz.de/studium)

Postanschrift: Johannes Gutenberg-Universität Mainz, 55099 Mainz

Besucheradresse: Forum universitatis, Eingang 1, Zi. 00-123

Tel. Hotline: 06131-39-22122, Fax. 06131-39-25004

E-Mail: [zsb@verwaltung.uni-mainz.de](mailto:zsb@verwaltung.uni-mainz.de)

### Kurzinformation, Infothek

Mo-Do 8:00-12:00 u. 13:00-16:00 Uhr, Fr 8:00-14:00 Uhr

### Offene Sprechstunde (Kurzberatung max. 10 Min)

Mo, Mi 10:00-11:00 Uhr; Di, Do 14:00-15:00 Uhr

### Persönliche Beratung nach Terminvereinbarung

Hotline 06131/39-22 122

### Studienfachberatung

(Fachspezifische Information und Beratung)

Die Adressen und Sprechzeiten erhalten Sie unter [www.uni-mainz.de/studium/studienfachberatung](http://www.uni-mainz.de/studium/studienfachberatung) oder telefonisch unter 06131/39-22 122.

## Prüfungsamt für das Lehramt an Gymnasien

Landesprüfungsamt für das Lehramt an Schulen, Abteilung 4 (Abteilungsleiter: Ministerialdirigent Dr. Krug, Peter),  
**Ministerium für Wissenschaft, Weiterbildung, Forschung und Kultur,**  
 Wallstr. 3, 55122 Mainz,  
 Fax 16-4579  
 Referentin für das Lehramt an Gymnasien: Ministerialrätin Ahrens, Ute,  
 Tel. 16-4530

**Geschäftsstelle in der Universität:**  
 Johann-Friedrich-von-Pfeiffer-Weg 3,  
 55128 Mainz, Fax: 39-23361,  
 E-Mail: fege@mail.uni-mainz.de

Fege, Werner, Tel. 39-24805  
 Hornickel, Monika, Tel. 39-24800

**Sprechzeiten**  
 Montag - Freitag 10:00-12:00 Uhr

Studienordnungen der einzelnen Fächer sind in den betreffenden Fachbereichen/Instituten der Universität Mainz erhältlich.

Die Landesverordnung über die Erste Staatsprüfung für das Lehramt an Gymnasien in der Fassung vom 8.9.1999 ist im Internet abrufbar unter:  
[www.mwwfk.rlp.de](http://www.mwwfk.rlp.de) (>Wissenschaft >Rechtsvorschriften).

## Prüfungsamt Medizin, Pharmazie und Psychotherapie

Landesprüfungsamt für Studierende der Medizin, der Pharmazie und der Psychotherapie beim Landesamt für Soziales, Jugend und Versorgung  
 Ausschuß für die Naturwissenschaftliche und Zahnärztliche Prüfung  
 Dienstgebäude: Schießgartenstr. 6,  
 55116 Mainz, Fax 16-20 15,  
 Sprechzeiten: Mo-Fr 9-12  
[www.lsjv.de](http://www.lsjv.de)  
 Leiterin: Schückes, Heike, Tel. 16-54 17  
 Psychotherapie: Beicht, Norbert,  
 Tel. 16-20 10

Medizin, Anrechnungen Medizin Inland:  
 Wagner, Heidi, Tel. 16-43 81  
 Zahnmedizin und Pharmazie, Anrechnungen Zahnmedizin und Pharmazie In- und Ausland: Ritter-Miesen, Brigitte,  
 Tel. 16-23 30  
 3. Abschnitt der Ärztl. Prüfung, Anrechnungen Medizin Ausland, AiP-Berufserlaubnisse, Approbation und Berufserlaubnisse für Zahnärzte und Apotheker:  
 Meinhard, Dieter, Tel. 16-44 60

Die Anmeldefrist zu den Prüfungen im Herbst 2005 (Ärztliche Vorprüfung und Ärztliche Prüfungen M1, M2, M3, Pharmazeutische Prüfungen P1, P2) endet am Freitag, 10. Juni 2005, 24:00 Uhr, für die Naturwissenschaftliche Vorprüfung und Zahnärztliche Vorprüfung am Montag, 27. Juni 2005, 24:00 Uhr.

## Studienkolleg an der Universität Mainz

Saarstr. 52, 55122 Mainz, Tel. 37 47 80, Fax 3 74 78 88

**Sprechzeiten des Sekretariats:** Mo-Fr 11-13

**Sprechzeiten des Leiters, Prof. Dr. Ebert, Harald:** Mi ab 13.30 u. n. V.

Ausländische Studienbewerber, deren Bildungsnachweise nicht als Voraussetzung zur Aufnahme eines Fachstudiums gelten, müssen vor Studienbeginn eine Feststellungsprüfung ablegen. Diese Feststellungsprüfung wird für die Johannes Gutenberg-Universität und andere wissenschaftliche Hochschulen des Landes Rheinland-Pfalz am Studienkolleg an der Johannes Gutenberg-Universität in Mainz zweimal im Jahr durchgeführt (Mai und November, Änderungen vorbehalten).

Studienbewerber können (soweit ausreichend Plätze vorhanden) zur Vorbereitung auf diese Feststellungsprüfung die Kurse des Staatlichen Studienkollegs (nach bestandener Aufnahmeprüfung) besuchen, die jeweils Anfang Januar oder im Juli/August beginnen und in der Regel zwei Halbjahre umfassen. Voraussetzung für die Teilnahme an der Aufnahmeprüfung ist eine bedingte Zulassung der Johannes Gutenberg-Universität. Gegebenfalls ist der Besuch eines Vorkurses möglich. Wer die Kurse nicht besuchen will, kann sich direkt zur Feststellungsprüfung anmelden.

Anträge auf Zulassung zur Prüfung bzw. zum Eintritt in das Studienkolleg müssen an die Universität gerichtet werden, bis zum 15. Januar für den Kursbeginn nach den Sommerferien und bis zum 15. Juli für den Kursbeginn nach den Weihnachtsferien.

Die Kurstypen entsprechend Studienfach - wie in der Zulassung der Universität festgelegt - sind :

T: technische, mathematische und naturwissenschaftliche (außer Biologie) Studiengänge

M: medizinische und biologische Studiengänge

W: wirtschaftswissenschaftliche Studiengänge

S: sprachliche, gesellschaftliche Studiengänge

G: geisteswissenschaftliche, künstlerische und juristische Studiengänge.

Informationen zu den Kurstypen sind im Sekretariat des Studienkollegs erhältlich.

Die Semester am Studienkolleg sind ein Propädeutikum und werden auf das Fachstudium nicht angerechnet.

### Praktikumsberatung für Lehramtsstudierende

**Sprechzeiten:** Haße, B. u.a. Mi 12-13, Do 12-14,

SBII03-333, Heuer, B., Mo 11.30-13.30

SBII03-333, Tel. 39-22976, n.V. Mo 14-16, SBII05-333, Tel. 39-224080



## Weiterbildende Qualifikationen für Studierende und Graduierte

An der Johannes Gutenberg-Universität Mainz werden eine Reihe von studienbegleitenden Zusatzqualifikationen angeboten. Verschiedene Ergänzungs-, Zusatz-, und Weiterbildungsstudiengänge richten sich an Hochschulabsolvent/innen.

### Studienbegleitende Zusatzqualifikationen

#### Fremdsprachen

Das Fremdsprachenzentrum bietet während der Vorlesungszeit Kurse für Studierende aller Fachbereiche an. Die Teilnahme mit einem Gasthörerschein ist nicht möglich. Die Sprachlehrveranstaltungen beginnen in der 1. Semesterwoche und schließen mit einem Leistungsnachweis (Schein) ab. Es finden regelmäßig Kurse in Deutsch als Fremdsprache, Englisch, Französisch, Italienisch, Koreanisch, Russisch und Spanisch statt, teilweise auch mit fachspezifischen Schwerpunkten, z.B. Englisch für Medizin, Naturwissenschaften oder Soziologie. Zusätzlich besteht die Möglichkeit, das Selbstlernzentrum zu nutzen, dessen Angebot von kompletten Selbstlernkursen über Vokabel- und Grammatiktrainer bis hin zu fachsprachlichen und berufsspezifischen Materialien reicht.

**Kontakt: Fremdsprachenzentrum**

**Postadresse:** Johannes Gutenberg-Universität Mainz, 55099 Mainz

**Besucheradresse:** Jakob-Welder-Weg 18 (Philosophicum), Zi.U1-609

**Selbstlernzentrum:** Jakob-Welder-Weg 18 (Philosophicum), Zi.U1-506

**Anmeldung für Kurse:** nur Dienstag und Mittwoch der Einführungswoche, P 202 und P 200

**Telefon:** (06131) 39-22648, **E-Mail:** fsz@uni-mainz.de, **Internet:** www.fsz.uni-mainz.de

Zusätzlich zu den Kursen des Fremdsprachenzentrums werden von verschiedenen Fachbereichen Kurse in modernen Fremdsprachen angeboten. Teilweise wird in diesen Kursen der Schwerpunkt stärker auf Lektüre gelegt; der Anteil an Sprachpraxis ist dann geringer. Die Kurse sind, sofern freie Plätze vorhanden sind, für alle Studierenden, auch Gasthörer/innen offen. Weitere Informationen erhalten Sie beim jeweiligen Institut bzw. Seminar.

**Seminar für Orientkunde,** Telefon: (06131) 39-22780,  
Arabisch, Persisch, Türkisch

**Institut für Allgemeine und Vergleichende Sprachwissenschaft,** Telefon: (06131) 39-22541  
Chinesisch, Dänisch, Finnisch, Japanisch, Lettisch, Litauisch, Norwegisch, Schwedisch, Thai

**Institut für Ethnologie und Afrikastudien,** Telefon: (06131) 39-22798  
Bambara, Hausa, Lingala, Swahili

**Institut für Indologie,** Telefon: (06131) 39-22647  
Bengali, Hindi, Singalesisch, Tibetisch

**Institut für Slavistik,** Telefon: (06131) 39-22807  
Kroatisch, Serbisch, Slovenisch, Tschechisch

**Romanisches Seminar,** Telefon: (06131) 39-22249  
Portugiesisch, Rumänisch

**Seminar für Klassische Philologie,** Telefon: (06131) 39-22335  
Neugriechisch

## Deutsch als Fremdsprache (DaF)

Das DaF-Studium ist an der Universität Mainz kein Studiengang, sondern ein Zusatzstudium, das für Tätigkeiten im Bereich der Sprach- und Kulturvermittlung im In- und Ausland qualifiziert. Zulassungsvoraussetzung ist das Studium eines sprach- oder literaturwissenschaftlichen Faches. Deutsch als Fremdsprache kann parallel zum Studium begonnen werden, jedoch sinnvollerweise erst nach Abschluss des Grundstudiums. Kenntnisse in Linguistik werden vorausgesetzt. Der Abschluss in DaF ist erst nach dem Abschluss des grundständigen Studiums möglich. Studierende der Germanistik müssen ein Praktikum absolvieren und sieben Pflichtveranstaltungen besuchen. Die Veranstaltungen können theoretisch in zwei Semestern absolviert werden. Studierende anderer sprach- und literaturwissenschaftlicher Fächer absolvieren zusätzlich drei Pflichtveranstaltungen der Germanistik sowie eine weitere Wahlpflichtveranstaltung.

**Anmeldung und Informationen:** Deutsches Institut, Dr. Eva-Maria Willkop

**Postadresse:** Johannes Gutenberg-Universität Mainz, 55099 Mainz

**Besucheradresse:** Jakob-Welder-Weg 18 (Philosophicum), Zi. 02-528

**Telefon:** (06131) 39-22758, **E-Mail:** willkop@uni-mainz.de

**Internet:** www.daf.uni-mainz.de

## Mainzer Polonicum

Das Mainzer Polonicum ist ein Lehrgang, in dem Grundkenntnisse in der polnischen Sprache und Kultur erworben werden können. Die Teilnahme steht Studierenden aller Fachbereiche offen und ist – mit Ausnahme eines Teilbetrages für Reisekosten – kostenlos. Der Lehrgang ist für Anfänger/innen ohne Vorkenntnisse konzipiert und dauert von März bis September bzw. von September bis April. Er beinhaltet zwei Intensivphasen in Mainz und Krakau in den beiden vorlesungsfreien Zeiten, in der dazwischenliegenden Vorlesungszeit vier SWS Lehrveranstaltungen und einen den Lehrgang abschließenden Intensivkurs.

**Anmeldung und Informationen:** Mainzer Polonicum

**Postadresse:** Johannes Gutenberg-Universität Mainz, 55099 Mainz

**Besucheradresse:** Friedrich-von-Pfeiffer-Weg 3, Zi. 00-552, **Telefon:** (06131) 39-24989

**E-Mail:** gall@uni-mainz.de, **Internet:** www.uni-mainz.de/FB/Philologie-III/slavistik/polonicum.htm

## Kurzstudium der russischen Sprache und Gesellschaftskunde (Wirtschaft, Rechtswesen und Kultur)

Das Kurzstudium vermittelt grundlegende Kenntnisse auf dem Gebiet des russischen Wirtschafts- und Rechtswesens, seiner Geschichte und gegenwärtigen Struktur sowie der entsprechenden Fachterminologien. Die Teilnahme ist für Studierende aller Fachbereiche möglich, wenn sie ausreichende Russischkenntnisse besitzen. Diese können auch vorab in einem Intensivkurs erworben werden. Das Kurzstudium ist kein spezielles Programm; vielmehr nutzen die Studierenden das reguläre Lehrangebot. Für das Kurzstudium ist ein Umfang von 16 SWS vorgesehen, die in vier Semestern studienbegleitend absolviert werden.

**Anmeldung und Informationen:** Institut für Slavistik

**Postadresse:** Johannes Gutenberg-Universität Mainz, 55099 Mainz

**Besucheradresse:** Jakob-Welder-Weg 18 (Philosophicum), Zi. 00-552 (Sekretariat des Instituts)

**Telefon:** (06131) 39-22807, **Internet:** www.uni-mainz.de/FB/Philologie-III/slavistik/zusatzqualifikation.htm

## Japan-Studien

Teilnehmerinnen und Teilnehmer des Projektes werden mit der japanischen Kultur (Wirtschaft, Politik, Literatur, Film, Recht) und der japanischen Sprache vertraut gemacht. Die Japan-Studien können von Studierenden aller Fachbereiche und von Gasthörer/innen in jedem Semester aufgenommen werden. Zur Erlangung des Zusatzzertifikats des Fachbereich 14 ist der erfolgreiche Abschluss zweier Proseminare, eines landeskundlichen Seminars und vier aufeinander aufbauender Sprachkurse erforderlich.

### **Anmeldung und Informationen: Institut für Allgemeine und Vergleichende Sprachwissenschaften**

**Postadresse:** Johannes Gutenberg-Universität Mainz, 55099 Mainz

**Besucheradresse:** Jakob-Welder-Weg 18 (Philosophicum), Zi. 03-547

**Telefon:** (06131) 39-23778, **E-Mail:** grein@mail.uni-mainz.de

**Internet:** www.japanstudien.uni-mainz.de

### **Computerkurse**

Das Zentrum für Datenverarbeitung bietet für Studienanfängerinnen und Studienanfänger aller Fachbereiche das Programm »IT für ein effizientes Studium« an, das den Studierenden in kurzer Zeit Grundkenntnisse in Textverarbeitung, Tabellenkalkulation, Online-Recherche und E-Mail vermittelt. In weiterführenden Kursen lassen sich diese Kenntnisse noch vertiefen. Darüber hinaus umfasst das Angebot des ZDV jedes Semester zahlreiche Lehrveranstaltungen zu Bildbearbeitung, Internet und Systemadministration, auch Programmiersprachen können erlernt werden. Zudem haben Studierende aller Fachbereiche die Möglichkeit, sich neben dem Studium zum/zur Netzwerk-Techniker/in ausbilden zu lassen (Cisco Network Academy Program).

#### **Weitere Informationen: Zentrum für Datenverarbeitung**

**Postadresse:** Johannes Gutenberg-Universität Mainz, 55099 Mainz

**Besucheradresse:** Anselm-Franz-von-Bentzelweg 12 (Naturwissenschaftliches Institutsgebäude)

**Telefon:** (06131) 39-26316, **E-Mail:** hotline@zdv.uni-mainz.de, **Internet:** www.zdv.uni-mainz.de

### **Studienschwerpunkt Europäische Migration**

Der interdisziplinäre Studienschwerpunkt »Europäische Migration – Soziale Dimension und interkulturelle Aspekte« vermittelt in vier Semestern fundierte Grundkenntnisse der europäischen Migration, wobei berufliche Handlungskompetenzen für Tätigkeiten in internationalen und interkulturellen Arbeitsfeldern erzielt werden sollen. Studierende der Fächer Anthropologie, Kulturanthropologie/Volkskunde, Geographie, Pädagogik und Soziologie können den Studienschwerpunkt als Wahlpflichtfach (bei Diplomstudiengängen) oder als studienbegleitende Akademische Zusatzqualifikation (bei Magister- und Diplomstudiengängen) absolvieren. Studierende anderer Fächer können unter bestimmten Voraussetzungen zugelassen werden. Die Studierenden besuchen ausgewählte Veranstaltungen der o.g. Fächer im Umfang von 14 SWS, verteilt auf 4 Semester. Für Berufstätige wird darüber hinaus ein weiterbildendes Studium angeboten.

#### **Weitere Informationen: Pädagogisches Institut**

**Postadresse:** Johannes Gutenberg-Universität Mainz, 55099 Mainz

**Besucheradresse:** Colonel-Kleinmann-Weg 2 (SB II), Zi. 03-431, **Telefon:** (06131) 39-23249

**E-Mail:** gsander@mail.uni-mainz.de, **Internet:** www.uni-mainz.de/FB/Paedagogik/euromir/

### **Studium generale**

Das Studium generale bietet die Möglichkeit, das Fachstudium durch fächerübergreifende Veranstaltungen zu ergänzen. Die Veranstaltungen des Studium generale richten sich an alle Universitätsangehörigen und die außeruniversitäre Öffentlichkeit. In jedem Semester werden mehrere Themenschwerpunkte angeboten; im Sommersemester setzt die Johannes Gutenberg-Stiftungsprofessur zusätzliche Akzente. Daneben werden in Zusammenarbeit mit den Fachbereichen vielfältige Vortragsreihen, Tagungen, Einzelvorträge u.a. durchgeführt. Bei den Veranstaltungen können in der Regel keine Leistungsnachweise erworben werden.

#### **Weitere Informationen: Studium generale**

**Postadresse:** Johannes Gutenberg-Universität Mainz, 55099 Mainz

**Besucheradresse:** Colonel-Kleinmann-Weg 2 (SB II), Zi. 05-553, **Telefon:** (06131) 39-22141

**E-Mail:** studgen@uni-mainz.de, **Internet:** www.studgen.uni-mainz.de

## Soft Skills

Zusätzlich zu entsprechenden Lehrveranstaltungen in den Fachbereichen bieten mehrere Einrichtungen an der Universität Mainz Seminare und Workshops zum Training von Soft Skills an, wie z.B. Rhetorik, Zeitmanagement oder Stressbewältigung.

Weitere Informationen erhalten Sie u.a. bei folgenden Einrichtungen:

### Frauenbüro

**Postadresse:** Johannes Gutenberg-Universität Mainz, 55099 Mainz

**Besucheradresse:** Forum universitatis, Eingang 3, Zi. 00-404, **Telefon:** (06131) 39-22988

**E-Mail:** frauenbuero@verwaltung.uni-mainz.de, **Internet:** www.frauenbuero.uni-mainz.de

### Psychotherapeutische Beratungsstelle

**Postadresse:** Johannes Gutenberg-Universität Mainz, 55099 Mainz

**Besucheradresse:** Staudingerweg 21, Studierendenhaus, Eingang D

**Telefon:** (06131) 39-22312, **E-Mail:** pbs@verwaltung.uni-mainz.de

**Internet:** www.pbs.uni-mainz.de

### Projekt Geist und Wirtschaft e.V.

**Postadresse:** Johannes Gutenberg-Universität Mainz, 55128 Mainz

**Besucheradresse:** Jakob-Welder-Weg 30, **Telefon:** (06131) 39-20107

**E-Mail:** info@pgw-mainz.de, **Internet:** www.pgw-mainz.de

## Chorsängerausbildung

Ziel der Chorsängerausbildung ist, begabte Studierende neben ihrem Hauptstudiengang im Bereich des Chorsingens zu qualifizieren und dadurch die Mitwirkung in (semi-) professionellen und Laienchören zu ermöglichen. Die Ausbildung beginnt jedes Semester. Sie umfasst Einzel- und Kleingruppenunterricht über sechs Semester hinweg. Die Chorsängerausbildung richtet sich primär an Studierende aller Fachbereiche der Universität Mainz und der Fachhochschule Mainz, aber auch an sonstige Interessent/innen. Voraussetzung sind Grundkenntnisse in der Notationskunde. Erfahrungen im Chorgesang und Grundkenntnisse in einem Instrument sind von Vorteil. Für die Teilnahme ist das Bestehen einer Eignungsprüfung erforderlich.

### Weitere Informationen: Collegium musicum

**Postadresse:** Johannes Gutenberg-Universität Mainz, 55099 Mainz

**Besucheradresse:** Dietrich-Gresemund-Weg 44, Zi. 00-423, **Telefon:** (06131) 39-24040

**E-Mail:** beckers@mail.uni-mainz.de

**Internet:** www.uni-mainz.de/FB/Musik/chorsaengerausbildung

## **Zusatz-, Ergänzungs- und Aufbaustudiengänge**

### **Deutsch als Fremdsprache - Interkulturelle Pädagogik**

Zusatzstudium an der Universität Koblenz-Landau, Abt. Landau, in Kooperation mit FB 06 in Germersheim. Voraussetzung: Einschreibung an einer der beiden Trägerhochschulen, ersatzweise abgeschlossenes Lehramtsstudium bzw. Tätigkeit als Lehrer/in; sprachbezogenes grundständiges Studium.

**Kontaktadresse:** Prof. Reich, H. H., Institut für Interkulturelle Bildung, Marktstraße 46, 76829 Landau, Tel. (06341) 14 11-40, Fax (06341) 14 11-69, [iku@uni-landau.de]

### **Deutsch als Zweitsprache**

Ergänzungsstudium an der Universität Koblenz- Landau, Abt. Landau, in Kooperation mit FB 06 in Germersheim.

**Kontaktadresse:** Prof. Reich, H. H., Institut für Interkulturelle Bildung, Marktstraße 46, 76829 Landau, Tel. (06341) 14 11 40, Fax (06341) 14 11 69, [iku@uni-landau.de]

### **Freie Bildende Kunst**

Vertiefungsstudium, 2 Semester. Voraussetzungen: Diplom-Abschluss »Freie Bildende Kunst« mit Note »sehr gut« oder der Nachweis gleichwertiger Leistungen.

**Kontaktadresse:** Dekan/-in FB 11, Tel. (06131) 39-3 00 08

### **Diplom-Musiklehrer/in**

Erweiterungsprüfung, 3 Semester. Vermittelt Lehrbefähigung in einem weiteren Fach der Musik; Voraussetzung: Diplom-Musiklehrer mit einem anderen Hauptfach.

**Kontaktadresse:** FB Musik, Tel. (06131) 39-3 55 38

### **Liedbegleitung/Korrepetition**

Ergänzungsstudiengang, 4 Semester.

**Voraussetzungen:** Abgeschlossenes Hochschulstudium als Diplom- Musiklehrer oder Lehramt an Gymnasien jeweils mit Hauptfach Klavier oder gleichwertiges Examen sowie Nachweis der besonderen Eignung gemäß § 3 der Studien- und Prüfungsordnung.

**Kontaktadresse:** Fachbereich Musik, Tel. (06131) 39-3 55 38

## Weiterbildungsstudien

### Weiterbildungsstudiengang Psychologische Psychotherapie mit Schwerpunkt Verhaltenstherapie

**Voraussetzung:** Diplom in Psychologie. Teilnehmerbegrenzung. Gebühren.

**Beginn:** jeweils im Sommersemester.

**Bewerbung:** Januar.

**Kontaktadresse:** Organisationsbüro, Tel. 39-2 46 21/2 46 22, [info@ausbildung-psychotherapie.de], <http://www.ausbildung-psychotherapie.de>

### Kontaktstudium Fremdsprachen für Erwachsene-Sprachdidaktik

Das Kontaktstudium dient der berufsbegleitenden Weiterbildung von Fremdsprachenlehrkräften im Bereich der Erwachsenenbildung. Die konzeptionelle Betreuung, Durchführung und Auswertung liegt beim gemeinsamen Arbeitskreis für »Fremdsprachen für Erwachsene-Sprachdidaktik«.

Infos unter <http://www.sprachdidaktik.uni-mainz.de>

**Studienberatung:** Dr. Grein, Marion Tel. 39-2 37 78, [grein@uni-mainz.de];

Dr. Erich Zehnder, Tel./Fax 28 88 90/28 89 30, [zehnder@vhs-verband-rp.de]

<http://www.sprachdidaktik.uni-mainz.de>

**Anmeldung und Beratung:** Zentrum für wissenschaftliche Weiterbildung, 55099 Mainz, Tel. 39-2 21 33, Fax 39-2 47 14

### Kontaktstudium Lehren Lernen - Berufsbegleitende Erwachsenen-Pädagogische Grundqualifizierung

Ziel des Kontaktstudiums ist es, die pädagogische Qualifikation für die Arbeit in der Erwachsenenbildung begleitend zur eigenen Praxis auszubauen. Neben sieben Basis-Modulen werden Zusatzveranstaltungen zu aktuellen Fragestellungen der Erwachsenenbildung angeboten. Nähere Informationen unter <http://www.zww.uni-mainz.de/lehrenlernen>.

**Kontaktadresse:** Zentrum für wissenschaftliche Weiterbildung, Tel. 39-2 21 09/2 41 18, Fax 39-2 47 14

## Beratungsservice für Studierende

### Zentrale Studienberatung

**Postanschrift:** Zentrale Studienberatung der Johannes Gutenberg-Universität, 55099 Mainz

**Tel. Hotline:** (06131) 39-22122,

**Fax** (06131) 39-2 50 04, [zsb@verwaltung.uni-mainz.de], <http://www.uni-mainz.de/studium>

**Besucheradresse:** Forum 1, EG, Zi. 00-123

#### **Kurzinformation, Infothek**

Mo-Do 8:00-12:00 u. 13:00-16:00 Uhr, Fr 8:00-14:00 Uhr

#### **Offene Sprechstunde (Kurzberatung max. 10 Min)**

Mo, Mi 10:00-11:00 Uhr; Di, Do 14:00-15:00 Uhr

#### **Persönliche Beratung nach Terminvereinbarung**

Hotline 06131/39-22 122

Sprechzeiten der Otto Benecke Stiftung für Stipendiatinnen und Stipendiaten der Otto Benecke Stiftung sowie für deutsche Aussiedler und asylberechtigte Ausländer Do 18-19 (während der Vorlesungszeit).

Die Zentrale Studienberatung ist Anlaufstelle für alle, die in allgemeinen und fächerübergreifenden Angelegenheiten Rat suchen. Sie informiert über Studienmöglichkeiten, Fächerangebot, Bewerbungs- und Zulassungsverfahren und berät bei Fach- oder Hochschulortwechsel sowie bei Studienabbruch. Ferner koordiniert sie die Beratungsaktivitäten der Hochschule und vermittelt Studierende an die zuständige Studienfachberatung und spezielle Beratungseinrichtungen. In den Räumen der Zentralen Studienberatung befindet sich eine »Infothek« mit Präsenzbibliothek und Videothek zu Themen rund um Studienwahl, Studienorganisation und Beruf.

### Studienfachberatung

Beratung während des gesamten Studienverlaufs durch Lehrende der Fachbereiche und Institute. Sie erteilen Auskünfte insbesondere zu den fachspezifischen Fragen des Studiums:

Inhalte und Schwerpunkte des Studienfaches, Studien- und Prüfungsordnungen, Anrechnung bisher erbrachter Studienleistungen, formale Anforderungen des Studienfaches

Die Studienfachberaterinnen und -berater sowie ihre Sprechzeiten sind im Abschnitt »Informationen für Studierende« der jeweiligen Fachbereiche aufgeführt sowie über [www.uni-mainz.de/studium/studienfachberatung](http://www.uni-mainz.de/studium/studienfachberatung) abrufbar. Auch die Fachschaften der Fachbereiche beraten über Studiengänge und bieten Hilfe an. Studienordnungen und Prüfungsordnungen sind bei den Dekanaten der Fachbereiche erhältlich sowie über [www.uni-mainz.de/studium/ordnungen](http://www.uni-mainz.de/studium/ordnungen) abrufbar.

### Studierendensekretariat

**Postadresse:** Johannes Gutenberg-Universität Mainz, 55099 Mainz

**Besucheradresse:** Forum universitatis, Eingang 3, Erdgeschoss

**Hotline:** (06131) 39-22122, **E-Mail:** [studsek@verwaltung.uni-mainz.de](mailto:studsek@verwaltung.uni-mainz.de)

**Internet** (Informationen zu Fristen und Verfahren sowie alle Formulare zum Download):

[www.uni-mainz.de/studium/studsek](http://www.uni-mainz.de/studium/studsek)

**Ausgabe und Annahme von Anträgen, Kurzauskunft am Infoschalter:** Mo-Do 9-16, Fr 9-13

**Sprechzeiten:** Mo-Fr 10-12, Di und Do 13:30-15:30 Uhr

Das Studierendensekretariat ist zuständig für

Bewerbungs- und Zulassungsverfahren für Deutsche und Bildungsinländer/innen, Einschreibung, Fachwechsel für Deutsche und Bildungsinländer/innen, Rückmeldung, Beurlaubung, Exmatrikulation, Namens- und Adressänderungen, Studienbescheinigungen, Meldung von Unfällen auf dem Campusgelände, Führen der Studienkonten (ab WS 2004/05), Bescheinigungen gegenüber Sozialversicherungsträgern (BfA, CVA, etc.)

## Ausländerbeauftragter

**Ansprechpartner:** Dr. Karl Ortseifen, FB 05, Seminar für Englische Philologie

**Telefon:** (06131) 39-22767, **E-Mail:** ortseife@uni-mainz.de

**Sprechstunden:** Di 16-17 Uhr, Forum universitatis, Eingang 1, Zi. 00-106 und Do 16-17 Uhr (während der Vorlesungszeit, sonst nach Vereinbarung), P Zi. 02-585

## Landesprüfungsamt für das Lehramt an Schulen in Rheinland-Pfalz

### Universitätsgeschäftsstelle

**Ansprechpartner:** Werner Fege, Monika Hornickel

**Besucheradresse:** Johann-Friedrich-von-Pfeiffer-Weg 3

**Telefon:** (06131) 39-24805, -24800

**Fax:** (06131) 39-23361

**E-Mail:** fege@mail.uni-mainz.de

**Sprechzeiten:** Mo-Fr 10-12 h

### Ministerium für Wissenschaft, Weiterbildung, Forschung und Kultur Rheinland-Pfalz, Abt. 4

**Ansprechpartnerin:** Ministerialrätin Ute Ahrens

**Besucheradresse:** Wallstr. 3

**Postadresse:** D 55122 Mainz

**Telefon:** (06131) 16-4530

**E-Mail:** ute.ahrens@mwwfk.rlp.de

**Sprechzeiten:** nach Vereinbarung

Studienordnungen der einzelnen Fächer sind bei den Dekanaten der Fachbereiche oder der Studienfachberatung erhältlich. Studien- und Prüfungsordnungen finden Sie auch im Internet unter <http://www.uni-mainz.de/studium/ordnungen>

## Förderungs- und Sozialberatung

**Postadresse:** Johannes Gutenberg-Universität Mainz, 55099 Mainz

**Besucheradresse:** Forum universitatis, Eingang 1, Zi. 00-106

**Telefon:** (06131) 39-22317, **E-Mail:** johanna.ehlers@verwaltung.uni-mainz.de

**Homepage:** [www.uni-mainz.de/studium/foerderungsberatung](http://www.uni-mainz.de/studium/foerderungsberatung)

**Beratungszeiten:** Allgemeine Beratung: Mo-Do 11-12 h, Behinderte: Mo 16-17 h

**Ausländer:** Di 16-17 h, Sondersprechstunden: nach telefonischer Vereinbarung

Das Angebot der Förderungs- und Sozialberatung umfasst

- Zentraler Service für behinderte Studierende, z.B. EDV-Arbeitsplätze, Schreib- und Lesehilfen, Mobilitätshilfen, Essensdienst, Botengänge
- Beratung zu den Bereichen Studienfinanzierung (BAföG, Stipendien, Beihilfen, Darlehen), Nachwuchsförderung (Graduiertenförderung, Stipendien, Projekte), Sozialberatung (Wohnungsangelegenheiten, Versicherungen, Kinderbetreuung, Aufenthalts- und Arbeitserlaubnis, u.a.), Unterstützung für Schwangere, Studierende mit Kindern, Ausländer, Behinderte



## **Frauenspezifische Beratung des Frauenbüros**

**Postadresse:** Johannes Gutenberg-Universität Mainz, 55099 Mainz

**Besucheradresse:** Forum universitatis, Eingang 3, Zi. 00-404

**Telefon:** (06131) 39-22988

**E-Mail:** frauenbuero@verwaltung.uni-mainz.de, **Internet:** www.frauenbuero.uni-mainz.de

**Sekretariat:** Mo-Do 8:00-12:00, Fr 8:00-11:30 Uhr

Beratung in den Bereichen:

Bewerbungs- und Berufseinstiegsberatung, Beratung zur Entscheidung für und zum Einstieg in eine wissenschaftliche Laufbahn (u.a. Förderprogramme), Coaching für Nachwuchswissenschaftlerinnen, fachliche Beratung bei Arbeiten im Bereich der Frauen- und Geschlechterforschung, Beratung für Schwangere und Studentinnen mit Kindern, Konfliktberatung und Kriseninterventionen

Fort- und Weiterbildung zur Verbesserung studienrelevanter Kompetenzen und Überwindung von Hemmnissen (z.B. Prüfungsvorbereitung, Stressbewältigung, Zeitmanagement)

## **Jobvermittlung**

**Besucheradresse:** Staudingerweg 21, **Telefon:** (06131) 248-200/ -300

**E-Mail:** mainz.staudingerweg@arbeitsagentur.de, **Internet:** www.arbeitsagentur.de

**Öffnungszeiten:** Mo-Do 8:00-15:30 Uhr, Fr 8:00-12:00 Uhr

Die Jobvermittlung vermittelt Studierende in Tagesjobs, Teilzeitbeschäftigungen und Vollzeitjobs (z.B. in den Semesterferien).

## **Berufsberatung des Hochschulteams**

**Postadresse:** Untere Zahlbacher Str. 27, 55131 Mainz, **Telefon:** (06131) 248-625

**E-Mail:** Mainz.Hochschulteam@arbeitsagentur.de, **Internet:** www.arbeitsagentur.de

**Sprechzeiten:** Mo-Do 9-15.30 Uhr, Fr 9-12 Uhr im Studierendenhaus Staudingerweg 21;  
für Studienwechsler und -abbrecher auch Di 9-15.30 Uhr

Anmeldung über Hotline (06131) 248-625

Das Hochschulteam des Arbeitsamtes Mainz berät Studierende und Absolvent/innen zu Studium und Arbeitsmarkt, Studienwechsel, Studienabbruch, vermittelt Ausbildungs- und Arbeitsstellen, führt Bewerbertrainings- und Traineeprogramme für Endsemester und Absolvent/innen durch.

# Förderungsmöglichkeiten für Studierende (Auswahl)

## Allgemeine Förderungsmöglichkeiten

### Ausbildungsförderung nach dem Bundesausbildungsförderungs-Gesetz – (BAföG)

**Postanschrift:** Johannes Gutenberg-Universität, Amt für Ausbildungsförderung, Saarstraße 21, 55122 Mainz

**Besucheranschrift:** Forum 6, 1. OG, Tel. 39-9 72, Fax 39-2 54 52, [bafoeg@verwaltung.uni-mainz.de]

**Sprechstunden:** Di 12.30-15.30, Fr 9-12 (während der Sprechstunden ist eine telefonische Auskunft nicht möglich). Persönliche Beratungs- und Informationsgespräche außerhalb der Sprechstunden nur nach vorheriger Terminvereinbarung.

**Antragsausgabe:** Zimmer 638, Mo-Fr 8-11.30, Di 8-11.30 und 12.30-15.30. BAföG-Anträge und weitere Informationen auch unter <http://www.bafoeg.bmbf.de>.

### BAföG-Beratung des AStA

Kostenlose Rechts- und BAföG-Beratung außerhalb der Universitätsverwaltung im AStA:

AStA-Sekretariat, Staudingerweg 21, Sprechstd. Rechtsberatung: Di 16-18, Vorlage eines gültigen Studierendenausweises.

BAföG-Beratung außerdem noch im AStA-Sozial-Referat, Tel. 39-2 48 22, Sprechstd. s. Aushang

### Cusanuswerk

Baumschulallee 5, 53115 Bonn, Tel. (0228) 63 14 07/08

**Vertrauensdozent:** Univ.-Prof. Dr. phil. Füssel, Stephan, Buchwissenschaft, Welderweg 18, Zi. 03-537, Tel. 39-2 25 80, [fuessel@mail.uni-mainz.de],

Sprechstd. im Semester Di 12-12.30, i. d. vorlesungsfreien Zeit n. tel. V.

Das Cusanuswerk fördert besonders begabte deutsche katholische Studierende aller Fachrichtungen an wissenschaftlichen Hochschulen (Erststudien bis zum ersten berufsbefähigenden Examen, Promotionen in begrenztem Umfang; Zweitstudien werden in der Regel nicht gefördert.) Zu den Eignungsvoraussetzungen zählen eindeutig überdurchschnittliche intellektuelle und wissenschaftliche Qualifikationen, geistige Offenheit, der Wille, die Aufgaben in Beruf, Gesellschaft und Kirche in christlichem Verantwortungsbewusstsein zu übernehmen.

### Evangelisches Studentenwerk e.V.

Haus Villigst, 58235 Schwerte, Tel. (02304) 75 51 96

**Vertrauensdozent:** Univ.-Prof. Dr. Kron, Friedrich Wilhelm, Pädagogisches Institut, SB II 04-653, Colonel-Kleinmann Weg 2, Tel. 39-2 2143 oder 39-2 00 84, Fax 39-2 59 95, [kron@mail.uni-mainz.de]

Das Evangelische Studienwerk fördert begabte evangelische deutsche Studierende aller Fachbereiche an wissenschaftlichen und künstlerischen Hochschulen. Im Zuge der Europäisierung der Begabtenförderung werden auch Studierende aus der EU und Osteuropa an deutschen Hochschulen gefördert. Erwartet wird von den Stipendiaten Aufgeschlossenheit für die Aufgaben der Kirche, soziales Engagement, Bereitschaft zur Mitarbeit am studienbegleitenden (praktischen und theoretischen) Programm des Werks.

Die Bewerber/innen sollen nicht jenseits des 5. Semesters sein. Auch Promotionen werden gefördert (Tel. 02304/75 52 15).

### **Friedrich-Ebert-Stiftung**

Abteilung Studienförderung, Godesberger Allee 149, 53175 Bonn, Tel. (0228) 88 30, Fax 88 36 97

<http://www.fes.de>

Landesbüro Rheinland-Pfalz: Erthalstr. 1, 55118 Mainz

**Vertrauensdozent:** Univ.-Prof. Dr. Dittgen, Herbert, Institut für Politikwissenschaft (FB 02)

Gefördert werden überdurchschnittlich begabte und gesellschaftspolitisch engagierte Studierende aller Fachrichtungen. Während bei deutschen Studierenden diejenigen nicht berücksichtigt werden können, die das 2. Semester (Fachhochschulen) bzw. das 4. Semester (wissenschaftliche Hochschulen) bereits abgeschlossen haben, können sich ausländische Studierende erst nach Abschluss oder Anerkennung des Grundstudiums bewerben.

Bei der Förderung wird unterschieden zwischen

- Grundförderung (Studium bis zu einem ersten Examen) und
- Graduiertenförderung (Promotion oder anerkanntes Aufbaustudium).

### **Friedrich-Naumann-Stiftung**

Wissenschaftliche Dienste und Begabtenförderung (WDB)

Weberpark, Alt-Nowawes 67, 14482 Potsdam-Babelsberg; Postfach 90 01 64, 14437 Potsdam

Tel. (0331) 70 19-349, Fax 70 19-222, [fnst@fnst.org], <http://www.fnst.de>

Die Friedrich-Naumann-Stiftung fördert begabte deutsche und ausländische Studierende und Graduierte an den wissenschaftlichen und künstlerischen Hochschulen Deutschlands. Zusätzlich können sich auch deutsche Fachhochschüler bewerben. Deutsche Studierende werden erst ab dem 2. Fachsemester gefördert. Weitere Bedingungen sind den Förderungsrichtlinien zu entnehmen.

Termine für die Bewerbung sind der 31. Mai und der 30. November.

**Vertrauensdozenten:** Univ.-Prof. Claßen-Bockhoff, Regine, Univ.- Prof. Dr. Jung, Klaus

### **Hanns-Seidel-Stiftung e.V. – Studienförderung**

Lazarettstraße 33, Postfach 19 08 46, 80636 München, Tel. (089) 12 58-0

**Vertrauensdozent:** Univ.-Prof. Dr. Dr. Hartmann, Peter C., Jakob-Welder-Weg 18, Tel. 39-2 26 63

Der Verwirklichung der Ziele der Hanns-Seidel-Stiftung dienen vielfältige und höchst unterschiedliche Maßnahmen, welche z.B. die Bereiche der politikwissenschaftlichen Forschung, der Politikberatung, der politischen Jugend- und Erwachsenenbildung, der internationalen Verständigung und der Entwicklungshilfe umfassen. Im Sommersemester 1982 begann die Hanns-Seidel-Stiftung, Stipendien an hochbegabte Studenten und Wissenschaftler zu vergeben. Seit Herbst 1995 besteht für die Bereiche Fachhochschule und Universität ein Stipendiaten-Sonderprogramm »Schwerpunkt Journalismus«. Ziel der Studienförderung ist es, zur Erziehung eines persönlich und wissenschaftlich hochqualifizierten Akademikernachwuchses beizutragen.

### **Hans-Böckler-Stiftung**

Bertha-von-Suttner-Platz 1, 40227 Düsseldorf, Tel. (0211) 777 80

**Vertrauensdozent:** Univ.-Prof. Dr. Hamburger, Franz, Tel. 39-2 29 18

Errichtet 1954 durch den Bundesvorstand des DGB als Stiftung Mitbestimmung, seit 1977 Hans-Böckler-Stiftung. Gefördert werden engagierte und begabte Studierende aus den Kreisen abhängig Beschäftigter, um einen Beitrag zur Überwindung sozialer Bildungsbarrieren und zur Herbeiführung echter Chancengleichheit zu leisten. Der Antrag ist an die örtliche Verwaltungsstelle einer der DGB-Gewerkschaften, die StipendiatInnengruppe oder den Vertrauensdozenten Prof. Dr. Hamburger, F. zu richten. Ansprechpartnerin der StipendiatInnen-Gruppe Mainz ist Haas, Astrid, Tel. (06131) 50 17 89, [haasa006@mail.uni-mainz.de]. DGB-Adresse in Mainz: Kaiserstraße 26-30, Tel. 23 16 27

### **Heinrich-Böll-Stiftung e.V.**

Studienwerk, Rosenthaler Str. 40/41, 10178 Berlin, Tel. (030) 2 85 34-400, Fax 2 85 34-409  
<http://www.boell.de>

**Vertrauensdozenten:** Dr. Höffer-Mehlmer, Markus (FB 11), Colonel- Kleinmann-Weg 2,  
 Tel. 39-2 22 91, [hoefferm@mail.uni-mainz.de]

Prof. Dr. Riedel, Wolfgang, Tel. 39-2 32 96, [riedel@fb14.uni.mainz.de]

Das Studienwerk vergibt Stipendien an deutsche und ausländische Studierende und Graduierte nach den Richtlinien des Bundesministeriums für Bildung und Wissenschaft, Forschung und Technologie (BMBF) sowie des Auswärtigen Amtes.

BewerberInnen um ein Studienstipendium müssen an einer staatlichen oder staatlich anerkannten Hoch- oder Fachhochschule im Bundesgebiet immatrikuliert sein, das Grundstudium abgeschlossen haben und sich zum Zeitpunkt der Förderung noch innerhalb der entsprechenden Regelstudienzeit befinden.

BewerberInnen um ein Promotions- oder Aufbaustipendium müssen an einer staatliche oder staatlich anerkannten Hochschule im Bundesgebiet die Voraussetzungen für die Zulassung zur Promotion oder einem Aufbaustudium erworben haben bzw. als InhaberInnen eines ausländischen Hochschulabschlusses von einer Hochschule im Bundesgebiet zur Promotion oder einem Aufbaustudium zugelassen sein.

### **Heinrich J. Klein Förderstiftung**

Stiftungsverwalter: Schott Glaswerke, Hattenbergstr. 10, 55122 Mainz, Tel. (06131) 66-24 11

Die Stiftung hat sich die Förderung der Wissenschaft durch die Vergabe von Stipendien an Studierende im In- und Ausland zum Ziel gesetzt. Gefördert werden zeitlich begrenzte, wissenschaftlich qualifizierende Aufenthalte von Deutschen im Ausland und von ausländischen Wissenschaftlern in Deutschland. Förderbare Aufenthalte sind Sommerkurse, Semesteraufenthalte, Mitarbeit an oder Erarbeitung von wissenschaftlichen Projekten. Bewerben können sich Studierende bis 28 Jahre, die an Standorten des Stiftungsverwalters Schott Glaswerke im In- und Ausland wissenschaftlich tätig sind. Die Förderleistung wird vom Kuratorium individuell festgelegt.

### **Hoechst-Stiftung für den wissenschaftlichen Nachwuchs**

Im Jahr 1988 hat die Hoechst AG Frankfurt der Johannes Gutenberg-Universität Mainz einen Betrag von 100.000,- DM zugewendet um die Hoechst- Stiftung für den wissenschaftlichen Nachwuchs zu gründen. Ziel der Stiftung ist die Förderung der Wissenschaft durch Forschungsstipendien an Partneruniversitäten der Johannes Gutenberg- Universität Mainz. Der Ertrag soll zur Gewährung von Stipendien an jährlich 2 Nachwuchswissenschaftler der Johannes Gutenberg- Universität Mainz verwendet werden, die an den Partneruniversitäten einen Forschungsaufenthalt haben. Die Förderungsdauer beträgt 3 - 6 Monate.

Anfragen: Abt. 11, Tel. 39-2 58 91

### **Konrad-Adenauer-Stiftung e.V. Begabtenförderung und Kultur**

Rathausallee 12, 53757 St. Augustin, Tel. (02241) 2 46-0, Fax 2 46-573, <http://www.kas.de>

**Vertrauensdozenten:** Univ.-Prof. Dr. rer. pol. Sandmann, Klaus (FB 03); Univ.-Prof. Dr. Domrös, Manfred

Die Konrad-Adenauer-Stiftung fördert überdurchschnittlich begabte deutsche Studierende und Graduierte sowie ausländische Studierende, die im Hauptstudium sind. Sie bietet außerdem mit einem studienbegleitenden Seminarprogramm Gelegenheit zum politischen und fachübergreifenden wissenschaftlichen Gedankenaustausch.

Um ein Stipendium können sich deutsche Studierende und Graduierte bewerben, deren Persönlichkeit und Begabung besondere wissenschaftliche Leistungen erwarten lassen. Die Bewerber sollen politisches Verantwortungsbewusstsein und soziale Aufgeschlossenheit mitbringen und bereit sein, in Einrichtungen und Organisationen von Hochschule, Politik und Gesellschaft mitzuarbeiten.

Mit einem speziellen Förderungsprogramm für den journalistischen Nachwuchs bietet die Konrad-Adenauer-Stiftung Studenten, die eine journalistische Berufstätigkeit anstreben, eine an den beruflichen Anforderungen orientierte Aus- und Fortbildungsmöglichkeit.

### **Ökumenisches Stipendienprogramm des Diakonischen Werkes der EKD e.V.**

Das Diakonische Werk vergibt kurzfristige Beihilfen an Studierende aus Entwicklungsländern. Beihilfen können während des Studiums unter bestimmten Voraussetzungen gewährt werden. Anträge auf Beihilfen können nur über die Evangelischen Studentenpfarrer, für den Bereich der Universität Mainz über die Evangelische Studentengemeinde, Am Gonsenheimer Spieß 1, 55122 Mainz, gestellt werden. Di 18-19, Do 16-18 u. n. V. (in der vorlesungsfreien Zeit bitte Sprechzeiten unter Tel. 3 10 79 erfragen)

### **Otto Benecke Stiftung e.V.**

Spätaussiedler, Asylberechtigte und Kontingentflüchtlinge bis zum Alter von 30 Jahren, die hier ein Hochschulstudium aufnehmen oder fortsetzen wollen, und Spätaussiedler sowie Kontingentflüchtlinge bis einschließlich 49 Jahre, die im Herkunftsland eine Hochschulausbildung abgeschlossen haben, können durch Integrationshilfen der Otto Benecke Stiftung e.V. gefördert werden. Nähere Bedingungen zu erfragen bei der zuständigen Beratungsstelle:

Alt Griesheim 18, 65933 Frankfurt/M., Tel. (069) 3 80 37 30, Fax 38 03 73 13

### **Studienstiftung des Deutschen Volkes**

Deutsches Förderungswerk für Hochbegabte; politisch, konfessionell und weltanschaulich unabhängig. Mirbachstraße 7, 53173 Bonn, Tel. (0228) 8 20 96-0

**Präsident:** Prof. Dr. Altner, Helmut

**Generalsekretär:** Dr. Teufel, Gerhard

**Vertrauensdozenten:** Univ.-Prof. Dr. Bach, Volker - Federführung, Univ.-Prof. Dr. Dippold, Wolfgang; Univ.-Prof. Hahn, Friedemann; Prof. Dr. Hennen, Manfred, (Zentrum für Qualitätssicherung und -entwicklung), Tel. 39-2 54 24; Univ.-Prof. Dr. Herget, Winfried; Univ.-Prof. Dr. Martens, Jochen; Univ.-Prof. Dr. Nübling, Damaris; Univ.-Prof. Dr. Paulsen, Harald; Univ.-Prof. Dr. Roth, Andreas; Univ.-Prof. Dr. Sauernheimer, Karlhans; Prof. Dr. Theile, Ursel (Genetische Beratungsstelle des Landes Rheinland-Pfalz, Hafenstr. 6, 55118 Mainz)

### **Studentische Initiative**

Zur Förderung des fachbezogenen und fächerübergreifenden europäischen Gedankenaustausches werden nach dem universitären Förderprogramm B 27 studentische Initiativen nach Maßgabe vorhandener Mittel unterstützt. Anträge studentischer Gruppen oder einzelner Wissenschaftler sind an den Präsidenten zum 15. 01. eines jeden Jahres zu richten.

Weitere Auskünfte beim EU-Referenten: Dr. Spath, K. P. C., Tel. 39-2 58 91

[spath@verwaltung.uni-mainz.de]

## Förderungen für Doktoranden/ Studierende einzelner Fachrichtungen

### Alexander Karl-Stiftung

Alexander Karl, Geschäftsführer und Inhaber des Mainzer BMW-Autohauses Karl + Co., hat im Jahr 2000 die Alexander Karl-Stiftung als selbstständige Stiftung des bürgerlichen Rechts errichtet. Sie dient der Förderung von Wissenschaft und Forschung an der Johannes Gutenberg-Universität Mainz auf den Gebieten der Wirtschaftswissenschaften, der Rechtswissenschaften und der Medizin. Unterstützt werden sollen insbesondere Projekte mit der Zielrichtung Automobilwirtschaft, Automobiltechnik und medizinischer Aspekte der motorisierten Mobilität.

Kontakt: Dekan des Fachbereichs Medizin, Univ.-Prof. Dr. Urban, Reinhard oder der Kanzler der Johannes Gutenberg-Universität Mainz, Scholz, Götz

### Adolf-Todt-Stiftung

Die Stiftung wurde 1973 durch Frau Helene Todt zum Andenken an ihren verstorbenen Ehemann Adolf Todt, ehemals Vorsitzender des Vorstandes der Kalle AG, Wiesbaden-Biebrich, errichtet. Mit den Stiftungsmitteln werden in jedem Jahr einige Doktoranden der Chemie des Fachbereichs Chemie und Pharmazie für hervorragende Forschungsleistungen ausgezeichnet. Vergabevorschläge können von Professoren, die würdige Doktoranden der Chemie betreuen, während der vom Dekan des Fachbereichs Chemie und Pharmazie festgelegten Ausschreibungsfrist, eingereicht werden. Die Auswahl der Preisträger obliegt einem Gremium, dem der Dekan und zwei weitere, vom Fachbereichsrat bestimmte Professoren angehören.

**Anfragen:** Dekan des Fachbereichs Chemie und Pharmazie der Johannes Gutenberg-Universität, 55099 Mainz, Tel. 39-2 22 73.

### Anni Eisler-Lehmann-Stiftung

Die Anni Eisler-Lehmann-Stiftung wurde von der Sängerin Anni Eisler-Lehmann aus Mainz gegründet und nahm 1996 ihre Arbeit auf. Die Stiftung vergibt Stipendien an Gesangstudierende jüdischen Glaubens, die am Fachbereich Musik an der Johannes Gutenberg-Universität oder in der Studienabteilung des Peter-Cornelius-Konservatoriums der Stadt Mainz Gesang studieren möchten. Das Stipendium wird mindestens für ein Jahr gewährt. Die Bewerber sollten vorgeschlagen werden, über die Gewährung der Stipendien entscheidet der Vorstand mit dem Stiftungsbeirat.

Die Stiftungsorgane können ersatzweise mit den vorgesehenen Mitteln jüdische Studierende anderer Musikfächer in Mainz fördern oder Konzerte in Mainz mit jüdischen Künstlern veranstalten.

**Bewerbungen an:** Anni Eisler-Lehmann Stiftung, VM Camilla Benizri, Noiréstr. 1, 55232 Alzey, Tel./Fax (06731) 65 37

### Barbara Koch-Stiftung

Die Stiftung wurde 1962 errichtet. Ausschließlicher Zweck ist die Hilfe für das behinderte Kind.

### Boehringer Ingelheim Stiftung

Die 1979 errichtete Boehringer Ingelheim Stiftung zur Förderung der chemischen, medizinischen und pharmazeutischen Wissenschaft stellt der Johannes Gutenberg-Universität Mainz jährlich einen Betrag in Höhe von 8.000,- Euro zur Verfügung, der wie folgt aufgeteilt wird:

- jeder der drei Bereiche Chemie, Medizin und Pharmazie erhält einen Betrag über 1.000,- Euro als Auszeichnung für eine hervorragende wissenschaftliche Arbeit.

- der Restbetrag über 5.000,-- Euro wird entsprechend dem Rotationsprinzip jedes Jahr einem anderen dieser drei Bereiche zur Förderung eines Forschungsprojektes oder als Stipendium für eine Doktorandin oder einen Doktoranden bzw. eine/n besonders qualifizierte/n wissenschaftliche/n Mitarbeiterin oder Mitarbeiter zugeteilt.

### **Dr. Georg Scheuing-Stiftung**

Die Stiftung wurde 1962 errichtet zum Gedächtnis des 1948 verstorbenen Dipl.-Chem. Dr. Georg Scheuing, Leiter der wissenschaftlichen Abteilung der Firma C. H. Boehringer Sohn, Ingelheim, von seiner Gattin Martha, geb. Steiger. Stipendien werden an bedürftige und würdige Studierende und Doktoranden der Fachbereiche Chemie und Pharmazie vergeben. Daraus können ferner die notwendigen Kosten für wissenschaftliche Arbeiten aus dem Gebiet der Chemie bestritten werden. Über die Vergabe der Mittel entscheidet der Präsident der Universität. Antragsberechtigt sind: die Direktoren der Chemischen Institute, des Instituts für Pharmazie, die Stellvertretenden Vorsitzenden des Senatsausschusses für Studienbeihilfen sowie jeder Förderungsberechtigte. Die Anträge sind jeweils bis zum 15. November eines Jahres an den Dekan des Fachbereichs Chemie und Pharmazie zu richten.

### **Dr. Juris Utriusque Karl Feldbausch-Stiftung**

Die Stiftung wurde 1966 durch Dr. Karl Feldbausch, Speyer, errichtet. Das Stiftungsvermögen steht je zur Hälfte dem Fachbereich Katholische Theologie und dem Fachbereich Biologie zur Verfügung. Im Fachbereich Biologie wird aus der Stiftung die systematische zoologische und botanische Forschung gefördert. Anträge sind an die genannten Fachbereiche zu richten.

### **Dr. Marie-Friedericke Wagner-Stiftung**

Die Stiftung wurde im Jahr 1998 mit dem Vermächtnis der Dr. Marie-Friedericke Wagner ins Leben gerufen. Ziel der Stiftung ist die Förderung der Wissenschaft auf dem Gebiet der Ökologie am Fachbereich Biologie der Johannes Gutenberg-Universität Mainz. Unterstützt werden wissenschaftliche Arbeiten der Ökologie durch die Vergabe von Sach- und Exkursionsmitteln an geeignete NachwuchswissenschaftlerInnen der Biologie für Diplomarbeiten, Dissertationen, Habilitationsschriften oder vergleichbare Arbeiten.

Anfragen: Dekanat des Fachbereichs 10, Dr. Zerbe, R., 55099 Mainz, Tel. 39-2 25 48

### **Dr. med. Erich und Ella Tancré-Stiftung**

Die Stiftung wurde 1965 durch Frau Dr. med. Ella Tancré, Wiesbaden, zum Gedenken an ihren Ehemann Dr. med. Erich Tancré, errichtet. Aus ihr werden auf Vorschlag des Fachbereiches Medizin einmalige Stipendien an Doktoranden vergeben.

### **Emil und Paul Müller-Gedächtnis-Stiftung zur Förderung der Wissenschaft**

Die Stiftung wurde 1964 durch Direktor Fritz Müller, Wiesbaden, zum Gedächtnis an seinen Vater, Generaldirektor Emil Müller, Gründer der Rheinisch-Westfälischen Sprengstoff-AG, Troisdorf, und seinen Bruder, Professor Dr. Paul Müller, Generaldirektor der Dynamit Nobel AG, Troisdorf, errichtet.

Sie dient der unmittelbaren Förderung der Wissenschaft in den naturwissenschaftlichen Fächern, insbesondere der Fachrichtung Chemie, durch Unterstützung der Lehr- und Forschungseinrichtungen, Förderung bestimmter fachlich und zeitlich begrenzter Forschungsvorhaben, wissenschaftlicher Arbeiten und Veröffentlichungen auf dem Gebiet der Chemie und ihrer Grenzgebiete. Daneben werden Beihilfen in jeglicher Form zum Studium sowie zu Forschungs- und Studienreisen im In- und Ausland an Professoren, wissenschaftliche Mitarbeiter und Studenten gewährt.

Dem Stiftungsvorstand, der über die Gewährung von Zuwendungen entscheidet, gehören zwei Vertreter der Dresdner Bank AG und der Kanzler der Johannes Gutenberg-Universität an. Der Stiftungsvorstand erhält Vergabevorschläge vom Stiftungsbeirat, dem der Dekan des Fachbereichs Chemie und Pharmazie und zwei vom Fachbereichsrat vorgeschlagene und vom Präsidenten der Universität bestellte Professoren des Fachbereichs Chemie und Pharmazie angehören.

**Anfragen:** Dekan des Fachbereichs Chemie und Pharmazie der Johannes Gutenberg-Universität, 55099 Mainz, Tel. 39-2 22 73

### **Emilie Lemmer-Stiftung**

Die Stiftung wurde 1965 errichtet. Aus ihr werden Beihilfen an unbemittelte Studenten der katholischen Theologie und an unbemittelte katholische Studenten der Medizin gewährt. Vorschlagsberechtigt sind die genannten Fachbereiche. Die Vorschläge sind über den Präsidenten an den Vorstand der Stiftung zu richten.

### **Ewald Hibbeln-Stiftung**

Die Stiftung wurde 1999 von Dr. phil. Ewald Hibbeln gegründet und hat die Förderung der Geschichtswissenschaften im Fachbereich 16 der Johannes Gutenberg-Universität zum Ziel. Durch die Vergabe von Preisen sollen ab dem Sommersemester 2000 einmal im Jahr vorzügliche schriftliche wissenschaftliche Arbeiten, in erster Linie überdurchschnittliche Hauptseminararbeiten, ausgezeichnet werden.

### **Hedwig Saint-Denis-Stiftung**

Die Stiftung wurde 1967 errichtet. Die Mittel werden für wissenschaftliche Forschungszwecke zur Krebsbekämpfung verwandt.

### **Horst Kliemann-Stiftung**

Großer Hirschgraben 17-21, 60004 Frankfurt, Postfach 10 04 42, Tel. (069) 13 06 287

**Vorstand:** Vorsitzender: Prof. Dr. Wittmann, Reinhard, Fischbachau; Dr. Saur, Klaus G., München

**Zuständig bei Förderungsanträgen:** Dr. Estermann, Monika, Frankfurt

Die Horst Kliemann Stiftung wurde als rechtsfähige Stiftung privaten Rechts 1969 durch Frau Margarete Kliemann gegründet. Sie dient der Förderung der buch- und buchhandelsgeschichtlichen Forschung und ihrer Publikationen. Sie unterstützt insbesondere Studenten und Doktoranden bei Studienaufenthalten im In- und Ausland und leistet Zuschüsse zu Forschungsaufgaben.

### **Karl Gückinger-Stiftung**

Universität Mainz, Saarstr. 21, 55099 Mainz

Die Stiftung wurde aufgrund eines Testaments von Karl Gückinger 1989 errichtet.

Aus den Stiftungsmitteln werden Reisestipendien für junge Wissenschaftler und Unterstützung für Fortbildungs- und Forschungsseminare des Fachbereiches Chemie und Pharmazie gewährt. Über die Vergabe der Mittel entscheidet der Stiftungsvorstand, dem der Kanzler der Johannes Gutenberg-Universität, der Dekan des Fachbereichs Chemie und Pharmazie sowie ein vom Fachbereichsrat bestimmter Professor des Fachbereichs Chemie und Pharmazie, angehören.

**Anfragen:** Dekan des Fachbereichs Chemie und Pharmazie der Johannes Gutenberg-Universität, 55099 Mainz, Tel. 39-2 22 73



### **Paul August Georg Hartmann-Stiftung**

Die Stiftung wurde 1980 von Paul August Georg Hartmann gegründet. Ziel ist die Förderung der Wissenschaft auf dem Gebiet der klassischen Archäologie.

Über die Verwendung der Mittel entscheidet die Leitung des Instituts für Klassische Archäologie des Fachbereichs 15.

**Anfragen:** Geschäftsführender Leiter des Instituts für Klassische Archäologie, 55099 Mainz, Tel. 39-2 27 53/2 27 54

### **Philipp Haupt - Dr. Gisela Spennemann-Haupt-Stiftung**

Gegründet wurde die Stiftung im Jahr 1985 von Dr. Gisela Luise Mathilde Spennemann geb. Haupt. Zweck der Stiftung ist die Förderung der Wissenschaft auf dem Gebiet der klassischen Archäologie im östlichen Mittelmeerraum in Form eines einmaligen Stipendiums an einen begabten Studenten oder Doktoranden. Der Ertrag kann auf mehrere Studenten oder Doktoranden verteilt werden.

**Anfragen:** Univ.-Prof. Dr. Fleischer, R. - Institut f. Klassische Archäologie, 55099 Mainz, Tel. 39-2 27 54

### **Professor Dr. Antonie Wlosok-Stiftung**

Die Stiftung wurde 1998 durch Univ.-Prof. Dr. Antonie Wlosok, Seminar für Klassische Philologie, anlässlich ihrer Emeritierung errichtet, um die Forschung auf dem Gebiet der Spätantike (in den Disziplinen Lateinische Literatur und Sprache, Lateinische Patristik, Geschichte, frühchristliche Archäologie) und auf dem Gebiet der Rezeptionsgeschichte der augusteischen Dichter, insbesondere Vergils, zu fördern. Jährlich können Dissertationen, Habilitationsschriften oder vergleichbare Arbeiten mit einem Preis ausgezeichnet werden. Über die Gewährung entscheidet ein fünfköpfiger Stiftungsbeirat.

### **Professor Dr. Dietrich Lang-Hinrichsen-Stiftung**

Die Stiftung wurde 1983 durch Frau Klara Lang-Hinrichsen zum Gedächtnis an ihren Ehemann, den 1974 verstorbenen Bundesrichter a.D. und o. Professor für Strafrecht und Strafprozeßrecht an der Universität Mainz Dr. Dietrich Lang- Hinrichsen, testamentarisch errichtet. Sie dient der Förderung fähiger Wissenschaftler auf dem Gebiet des Strafrechts.

Anfragen und Anträge sind zu richten an Univ.- Prof. Dr. Hanack, Ernst-Walter, Fachbereich Rechts- und Wirtschaftswissenschaften der Johannes Gutenberg-Universität Mainz, als den Geschäftsführenden Beauftragten der Stiftung.

### **Professor Dr. Friedrich Schubel-Stiftung**

Die Stiftung wurde 1985 von Prof. em. Dr. Friedrich Schubel, von 1957 bis 1962 Ordinarius für Englische Philologie an der Johannes Gutenberg-Universität Mainz, und seiner Frau Annamaria eingerichtet und 1989 mit dem Stiftungsvermögen versehen. Gefördert werden würdige und bedürftige Studierende der Englischen Philologie an der Johannes Gutenberg-Universität, die Dissertationen und wissenschaftliche Prüfungsarbeiten in den Studiengängen Lehramt an Gymnasien und Magister Artium anfertigen.

Anfragen: Dekan des Fachbereichs 14 (Philologie II) der Johannes Gutenberg-Universität, 55099 Mainz

### **Professor Dr. Gustav H. Blanke-Stiftung**

Die Stiftung wurde 1999 von Univ.-Prof. em. Dr. Gustav H. Blanke, von 1967 bis 1979 Ordinarius für Amerikanistik am Fachbereich Angewandte Sprach- und Kulturwissenschaft in Germersheim, eingerichtet. Jährlich wird ein Stipendium an Nachwuchswissenschaftler/innen der Amerikanistik am FB 06 vergeben. Gefördert werden Forschungsarbeiten zur Entstehung, Entwicklung und globalen Bedeutung der Vereinigten Staaten von Amerika wie auch Arbeiten, die die Bemühungen der USA um die Verbesserung der Beziehung der Nationen zueinander untersuchen. Über die Vergabe des Stipendiums entscheidet der Stifter zusammen mit dem Stiftungsbeirat, dem der Kanzler der Universität Mainz, der Dekan des FB 06, die Leiterin der Amerikanistik am FB 06 und der Bürgermeister von Germersheim angehören.

Bewerbungsschluß: 1. März

**Anfragen:** Univ.-Prof. Dr. Dr. h. c. von Bardeleben, Renate, Institut für Anglistik, Amerikanistik und Anglophonie, Fachbereich 06 der Johannes Gutenberg-Universität Mainz, An der Hochschule 2, 76711 Germersheim

### **Robert Müller-Stiftung**

Die Stiftung wurde 1966 errichtet durch Verleger Robert Müller, Wiesbaden-Sonnenberg; ausschließlicher Zweck ist die unmittelbare Förderung der Forschung am Medizinischen Fachbereich, vornehmlich auf dem Gebiet der Angio- Kardiologie. Dazu gehören die Unterstützung der Lehr- und Forschungseinrichtungen, Förderung bestimmter, fachlich und zeitlich begrenzter Forschungsvorhaben, wissenschaftlicher Arbeiten und Veröffentlichungen sowie die Gewährung von Beihilfen in jeder Form zu Forschungs- und Studienreisen. Die Stiftung setzt überdies einen jährlichen Forschungspreis von 10.000 DM aus.

Über die Gewährung von Stiftungsleistungen entscheidet der Stiftungsvorstand auf Vorschlag des Beirats, dem angehören: die Universitätsprofessoren/innen: Dieterich, Thelen, Urban. Anträge sind über den Beirat an den Vorstand (Direktor Herzbach, W., Dresdner Bank Mainz, Univ.-Prof. Dr. Hufen, F., FB 03) zu richten. Anträge sind im Dekanat des Fachbereichs Medizin einzureichen.

### **Rochelmeyer-Stiftung**

Die Stiftung wurde 1993 errichtet zum Gedächtnis des 1985 verstorbenen Ordinarius für Pharmazie Professor Dr. Hans Rochelmeyer an der Johannes Gutenberg-Universität Mainz. Die Gründung der Stiftung wurde unter federführender Mitwirkung von Frau Katharina Fasel ermöglicht. Die Stiftung dient dem ausschließlichen Zweck der Förderung von Forschung und Lehre im Bereich des Fachs Pharmazie an der Johannes Gutenberg-Universität Mainz. Insbesondere sollen gefördert werden: bestimmte fachlich und zeitlich begrenzte Forschungsvorhaben und wissenschaftliche Arbeiten in der Fachrichtung Pharmazie. Daneben werden Beihilfen zu Forschungs-, Studienreisen und Studienaufenthalten im In- und Ausland oder Stipendien an Dozenten, Doktoranden und besonders qualifizierte wissenschaftliche Mitarbeiter vergeben. Über die Vergabe der Mittel entscheidet der Stiftungsbeirat. Anträge sind an den Vorsitzenden der Rochelmeyer-Stiftung, den Geschäftsführenden Leiter des Instituts für Pharmazie, bis zum 15. Oktober eines Jahres zu richten.

### **Sulzmann-Stiftung**

Die Stiftung wurde 1984 durch Familie Sulzmann errichtet zur Förderung der Forschung in Zaire und benachbarten Ländern vornehmlich durch Doktorandinnen und Doktoranden des Instituts für Ethnologie und Afrika-Studien der Johannes Gutenberg-Universität, die die Stiftung treuhänderisch verwaltet. Im Rahmen der Stiftung wurde das »Dr. Elisabeth Grohs-Stipendium« eingerichtet, um Forschungsaufenthalte von Studentinnen in Afrika zu unterstützen. Über die Gewährung von Stiftungsleistungen entscheidet der Beirat, dem Univ.- Prof. Dr. Grohs, Gerhard, München, Univ.-Prof. Dr. Kastenholz, Raimund, Mainz, und Dr. Brandstetter, Anna-Maria, Mainz, die auch Geschäftsführerin der Stiftung ist, angehören. Weitere Informationen: Dr. Brandstetter, Anna-Maria, Institut für Ethnologie und Afrika-Studien, Forum 6, EG, Zi 00-652, Tel. 39-2 01 19, [brandste@mail.uni-mainz.de], n. tel. V.

## **Stiftung der Deutschen Wirtschaft für Qualifizierung und Kooperation e.V.**

-Studienförderwerk Klaus Murmann-

im Haus der Deutschen Wirtschaft, 11054 Berlin, Tel. (030) 20 33-15 03

(Besuchsadresse: Breite Str. 29, 10178 Berlin)

[studienfoerderwerk.sdw@bda-online.de], <http://www.sdw.org>

**Vertrauensdozent:** Prof. Dr. Lenel, Andreas, FH Wiesbaden, FB Wirtschaft, Bleichstr. 44, 65183 Wiesbaden, Tel. (0611) 90 02-113, [a.lenel@bwl.fh-wiesbaden.de]

Die Stiftung der Deutschen Wirtschaft fördert begabte und gesellschaftlich engagierte Studierende und Promovierende aller Fachrichtungen. Besonders am Herzen liegt ihr die Förderung von Studierenden der Ingenieur- und der Naturwissenschaften sowie von Frauen. Studenten an Fachhochschulen bewerben sich nach dem ersten bis drittem Semester, Studenten an Universitäten nach dem dritten oder vierten Semester. Interessierte wenden sich bitte an unseren Vertrauensdozenten und vereinbaren einen Termin für ein Vorauswahlgespräch. Die Auswahl neuer Stipendiaten erfolgt in einem Assessment-Center, das zweimal jährlich in Berlin stattfindet.

## **Stiftung präventive Pädiatrie**

Die Stiftung wurde 1998 von Univ.-Prof. Dr. F. Zepp - Leiter der Kinderklinik und Kinderpoliklinik - gegründet. Ziel ist die Förderung der Wissenschaft auf dem Gebiet der Prävention von Krankheiten im Kindes- und Jugendlichenalter. Unterstützt wird die klinische und experimentelle Forschung in den Fachgebieten der Pädiatrie mit Schwerpunkten in pädiatrischer Immunologie, Infektiologie, Onkologie, Molekularbiologie und Molekulargenetik.

**Anfragen:** Univ.-Prof. Dr. Zepp, F., Kinderklinik und Kinderpoliklinik, Tel. 17-73 26

## **Stiftung zur Förderung der Edelsteinforschung**

Die Stiftung wurde 1991 durch das Institut für Edelsteinforschung an der Johannes Gutenberg-Universität Mainz aus zweckgebundenen Spenden errichtet. Stiftungszweck ist die Förderung von Forschung und Lehre im Bereich der Edelsteinforschung an der Johannes Gutenberg Universität Mainz. Gefördert werden u.a. fachlich und zeitlich begrenzte Forschungsvorhaben, wissenschaftliche Arbeiten und Veröffentlichungen, Druckkosten, Beihilfen in jeglicher Form zum Studium, sowie zu Forschungs- und Studienreisen im In- und Ausland oder Stipendien an Dozenten, Doktoranden, Assistenten, Studierende.

**Anfragen:** Prof. Dr. Hofmeister, W., Institut für Edelsteinforschung -, 55099 Mainz, Tel. 39-2 43 65

## **Stiftung zur Förderung der Lehre und Forschung in der Allgemeinmedizin**

**Postanschrift:** Pulverturm 13, 55131 Mainz,  
Tel. 06131/173240, Fax 06131/176601

### **Vorstand:**

Prof. Dr. med. Günther Faust (Vorsitzender)

Prof. Dr. med. Michael Hinz (stellv. Vorsitzender)

Prof. Dr. med. Jürgen Hardt (Schriftführer)

Dr. med. Ulrich Seifert (Schatzmeisterin)

Prof. Dr. med. Benno König (Mitglied des Vorstands)

Aufgabe der Stiftung ist die Förderung von Lehre und Forschung auf dem Gebiet der Allgemeinmedizin. Weiterhin werden wissenschaftliche Vorhaben finanziell unterstützt, auch im Rahmen von Dissertationen und Habilitationen.

## Margarete Waitz-Stiftung

Die Margarete Waitz-Stiftung hat sich 2004 konstituiert. Zweck der Stiftung ist die Förderung der II. Medizinischen Klinik und Poliklinik des Klinikums der Johannes Gutenberg-Universität Mainz für gemeinnützige Zwecke, insbesondere auch die Unterstützung von Studierenden der Humanmedizin.

**Kontakt:** Tel. 06131/94 83 25, Fax 94 83 25, E-Mail: margarete-waitz-stiftung@onlinehome.de

## Förderung von Auslandsaufenthalten

### BAföG-Auslandsförderung

BAföG-Anträge für die Zeit des Auslandsaufenthaltes sind bei gesondert bestimmten Ämtern für Ausbildungsförderung zu stellen. Weitere Informationen: <http://www.bafoeg.bmbf.de> oder

BAföG-Amt, Forum 6, 1. OG, Tel. 39-9 72

### Deutscher Akademischer Austauschdienst e.V. (DAAD)

Kennedyallee 50, 53175 Bonn, Tel. (0228) 8 82-0, Fax 882-444, <http://www.daad.de>

Der DAAD fördert die akademischen Beziehungen zum Ausland sowohl ideell als auch finanziell, insbesondere durch den Austausch von Studierenden und Wissenschaftlern sowie durch Projektförderung. Die Johannes Gutenberg-Universität Mainz ist ordentliches Mitglied des DAAD.

Informationen über die Förderprogramme des DAAD erteilt das Akademische Auslandsamt der Johannes Gutenberg-Universität, Forum 2, EG, Raum 00-206, Tel. 39-2 22 81

### Fulbright-Kommission

Oranienburger Str. 13-14, 10178 Berlin, Tel. (030) 28 44 43-0, <http://www.fulbright.de>

Kommission für Studenten- und Dozentenaustausch zwischen der Bundesrepublik Deutschland und den Vereinigten Staaten von Amerika. Die Fulbright-Kommission vergibt Stipendien an deutsche Studierende und Graduierte für ein akademisches Jahr in den USA.

Bewerbungen sind möglich für Voll-, Teil- und Reisestipendien. Auskunft erteilt das Akademische Auslandsamt der Johannes Gutenberg-Universität, Forum 2, EG, Raum 00-210, Tel. 39-2 00 44

### Peregrinus-Stiftung

Die Stiftung wurde 1994 von Univ.-Prof. em. Dr. Rudolf Meimberg eingerichtet. Gefördert werden Studienaufenthalte im Ausland für Studierende der Volkswirtschaftslehre oder Rechtswissenschaft des Fachbereichs 03 der Johannes Gutenberg-Universität Mainz. Anfragen und Anträge sind zu richten an Univ.-Prof. Dr. Bartling, Hartwig, Fachbereich Rechts- und Wirtschaftswissenschaften der Johannes Gutenberg-Universität, Jakob-Welder-Weg 4, 55128 Mainz.

### Sokrates/Erasmus-Programm

Aktionsprogramm der EU zur Förderung der transnationalen Zusammenarbeit in Europa. Europäische Hochschulen tauschen im Rahmen des SOKRATES/ERASMUS-Programms Studenten und Dozenten aus, erarbeiten gemeinsam Curricula, führen Intensivkurse durch und erarbeiten ein Kreditpunktesystem für den Transfer von Studienleistungen. Informationen erteilt das Akademische Auslandsamt der Johannes Gutenberg-Universität, Forum 2, EG, Raum 00-203, [[sokrates@verwaltung.uni-mainz.de](mailto:sokrates@verwaltung.uni-mainz.de)].

## Förderung des wissenschaftlichen Nachwuchses

(Außer den unter »Allgemeine Förderungsmöglichkeiten« genannten Organisationen.)

### Alexander von Humboldt-Stiftung

Jean-Paul-Straße 12, 53173 Bonn, Tel. (0228) 8 33-0, Fax 83 31 99, [lak@avh.de],  
<http://www.humboldt-foundation.de>

**Präsident:** Prof. Dr. Frühwald, Wolfgang

**Generalsekretär:** Dr. Osten, Manfred

**Vertrauensdozent an der Johannes Gutenberg-Universität Mainz:** Univ.-Prof. Dr. Ringsdorf, Helmut, FB 19, Tel. 39-2 24 02, [post@avh.de].

Die Alexander von Humboldt-Stiftung ist eine öffentliche Stiftung privaten Rechts. Träger ist die Bundesrepublik Deutschland, vertreten durch den Bundesminister des Auswärtigen.

Vergabe von jährlich bis zu 600 Forschungsstipendien an hochqualifizierte und promovierte ausländische Wissenschaftlerinnen und Wissenschaftler zur Durchführung von längerfristigen (6 bis 12 Monate) Forschungsvorhaben an Universitäten oder anderen Forschungsinstituten in der Bundesrepublik Deutschland.

Offen für alle Nationen und alle Fachgebiete; Bewerbung zu jeder Zeit direkt bei der Stiftung in Bonn, Altersgrenze 40 Jahre.

### Carl Duisberg Gesellschaft e.V.

Weyerstr. 79-83, 50676 Köln, Tel. (0221) 20 98-0, Fax 20 98-111 <http://www.cdg.de>

**Hauptgeschäftsführer:** Dr. Schneider, Norbert, Landesstelle Hessen-Rheinland-Pfalz: Adolfstr. 16, 65185 Wiesbaden, Tel. (0611) 99 94 10, Fax 9 99 41 55.

**Leiter:** Dr. Brandt, Hans-Jürgen

Die Carl Duisberg Gesellschaft (CDG) ist eine gemeinnützige Organisation für internationale berufliche Weiterbildung und Personalentwicklung. Ihre Programme richten sich an Fach- und Führungskräfte aus Deutschland und anderen Industrieländern, aus Entwicklungsländern und den Staaten Mittel- und Ost-europas.

Die Bewerbung zu Fortbildungsprogrammen erfolgt für Deutsche bei der Zentrale der CDG in Köln, Geschäftsbereich Industrieländer, für Bewerber aus Entwicklungsländern sind die Bewerbungen über die Auslandsvertretungen der Bundesrepublik Deutschland einzureichen, und es muss eine Nominierung durch die Regierung des Heimatstaates erfolgen.

### Förderungsstipendien der Johannes Gutenberg-Universität

Senatsausschuss für die Vergabe von Förderungsstipendien

**Vorsitzender:** Vizepräsident Univ.-Prof. Dr. Preuß, Johannes

Der Senatsausschuss vergibt Stipendien nur an Nachwuchskräfte, die weiter für wissenschaftliche Berufe ausgebildet werden sollen. Die Antragsteller müssen sich aufgrund ihrer bisherigen Leistungen einer besonderen Förderung für würdig erwiesen haben. Es muss zu erwarten sein, dass sie auch künftig erhöhten Anforderungen entsprechen. Stipendien können demnach nur im Zusammenhang mit eigenen laufenden wissenschaftlichen oder künstlerischen Arbeiten (Magister-, Staatsexamens-, Diplom- oder Doktorarbeit und selbständige wissenschaftliche Arbeiten in einem Forschungsprojekt) vergeben werden.

Die Förderungsdauer ist auf höchstens sechs Monate begrenzt. Verlängerungsanträgen kann nur in besonders begründeten Ausnahmefällen entsprochen werden.

Antragsformulare sind erhältlich

a) in den Dekanaten der Fachbereiche,

b) in der Förderungsabteilung, Lehr, Martina, Becherweg 4

Zi. 01-710, Tel. 39-2 48 04, Sprechzeiten Mo-Fr 9-12

## Hans Franzen-Stipendium der Freunde der Universität Mainz e.V.

Das Stipendium soll auf geisteswissenschaftlichem Gebiet in der Regel eine hervorragende Magisterarbeit oder ein hervorragendes erstes juristisches Staatsexamen, denen eine Promotion folgen wird, zur Förderung der zu schreibenden Dissertation, insbesondere auch eines dazu notwendigen Auslandsaufenthaltes, vergeben werden.

### Graduiertenförderung

Zentrale Kommission für die Graduiertenförderung.

**Vorsitzender:** Univ.-Prof. Dr. Bisang

**Stellv. Vorsitzender:** Univ.-Prof. Dr. Wegener, Gerhard. Geschäftsführung: Ehlers, Johanna, Forum 1, Zi. 00-106, Mo-Do 11-12

Nach Maßgabe des Landesgraduiertenförderungsgesetzes (LGFG) werden Promotionsstipendien vergeben. Die Stipendien und Zuschläge für Sach- und Reisekosten werden als Zuschüsse gewährt. Stipendien können erhalten:

1. Doktoranden, die ein Hochschulstudium abgeschlossen haben, das die Zulassung zur Promotion ermöglicht,
2. Studierende, die soweit Studien- und Promotionsordnung es vorsehen, als Studienabschluss lediglich die Promotion anstreben. In diesem Fall kann die Förderung ein halbes Jahr vor Ablauf der in der Promotionsordnung vorgesehenen Studiendauer beginnen, falls alle sonstigen Voraussetzungen für die Meldung zum Rigorosum vorliegen.

Die Ausschreibung der Stipendien erfolgt in regelmäßigen Abständen hochschulöffentlich. Antragsformulare sind jederzeit in der Geschäftsstelle der Zentralen Kommission für die Förderung des wissenschaftlichen Nachwuchses erhältlich.

## Stiftung Mainzer Universitätsfonds

**Vorsitzender des Verwaltungsausschusses:** Der Kanzler.

**Leiter des Rentamtes:** Hedderich, Ernst, Ernst-Ludwig-Straße 12, 55116 Mainz, Tel. 14 03 960.

Der Mainzer Universitätsfonds, der seit dem Jahre 1781 besteht, hat die Aufgabe, aus seinen Erträgen die Lehre und Forschung im Bereich der Johannes Gutenberg-Universität zu unterstützen und zur Nachwuchsförderung beizutragen. Dies wird u.a. durch die Vergabe des Preises der Johannes Gutenberg-Universität für besonders qualifizierte Dissertationen bzw. herausragende künstlerische Leistungen erreicht. Des Weiteren werden hieraus die Willy-Eberz-Medaille für besonderes studentisches Engagement und der Preis »Jugend forscht« verliehen. Die Verteilung der Mittel erfolgt auf Antrag durch den Präsidenten der Universität.

## Anreizsystem zur Frauenförderung

Seit 1998 werden an der Universität Mainz Leistungen in der Frauenförderung durch ein Anreizsystem angeregt bzw. honoriert. Dieses Anreizsystem wurde von der Frauenbeauftragten entwickelt und besteht u.a. aus folgenden Bereichen:

- Projektförderung zentral und in den Fachbereichen
- Lehrauftragspool zu Themen aus der Frauen- und Genderforschung
- Frauenförderung als Parameter im Personalbemessungskonzept und Mittelbemessungsmodell
- Ausschreibung eines Preises für besonders qualifizierte Nachwuchswissenschaftlerinnen und eines Preises für qualifizierte Mitarbeiterinnen aus Technik, Verwaltung und Bibliothek

Weitere Informationen erteilt das Frauenbüro, Forum 3, Zi. 00-402/404/406, Tel. 39-2 29 88

## **Programm zur Realisierung der Chancengleichheit für Frauen in der Wissenschaft (HWP)**

Das Bund-Länder-Programm zur Realisierung der Chancengleichheit für Frauen in der Wissenschaft (HWP) fördert Maßnahmen, die zu einer Qualifizierung für eine Professur oder zu einer Promotion führen, Maßnahmen zur Frauen-/Genderforschung und Maßnahmen zur Steigerung des Frauenanteils in den naturwissenschaftlich-technischen Studiengängen. In Rheinland-Pfalz werden Professuren mit dem Schwerpunkt Frauen- und Geschlechterforschung, das Ada-Lovelace-Projekt und die Einrichtung einer internationalen und interdisziplinären Gastprofessur Frauen- und Geschlechterforschung gefördert und Förderprogramme für Nachwuchswissenschaftlerinnen aufgelegt.

Wiedereinstiegsstipendien für Nachwuchswissenschaftlerinnen, die ihre wissenschaftliche Arbeit aufgrund von Kinderbetreuung bzw. Pflege unterbrochen haben, werden fortgesetzt. Neu hinzugekommen ist die Förderung von Frauen, die nach mehrjähriger Berufspraxis ihre Promotion im Hinblick auf eine Fachhochschulprofessur abschließen möchten. Im Sinne einer Abschlussförderung werden Promotionen bzw. Habilitationen gefördert, die im Bewilligungszeitraum von einem Jahr (Verlängerung um weitere 6 Monate, möglich) beendet werden können. Es besteht die Möglichkeit eines Teilzeitstipendiums mit doppelter Laufzeit. Der nächste Antragstermin ist der 1. Februar 2005. Ein Vorlauf von 6 Wochen zur Antragstellung über den Präsidenten ist einzuplanen.

Darüber hinaus wird im Rahmen des HWP ein Postdoc-Förderprogramm für Frauen umgesetzt. Über Fördermaßnahmen im Detail, insbesondere zu den Wiedereinstiegsstipendien informiert das Frauenbüro, Forum 3, Zi. 00-402/404/406, Tel. 39 22988.

## **Informationen im Internet**

Auskünfte und Informationen:

Abt. 11, Forschungsreferat, Tel. 39-2 58 91, [spath@verwaltung.uni-mainz.de]

<http://www.verwaltung.uni-mainz.de/dez1/forschungsfoerderung.html>

## **Deutsche Forschungsgemeinschaft (DFG)**

Kennedyallee 40, 53175 Bonn, Tel. (0228) 8 85-1

**Präsident:** Prof. Dr. Winnacker, Ernst-Ludwig

**Generalsekretär:** Dr. Grunwald, Reinhard

Die Deutsche Forschungsgemeinschaft (DFG) ist die zentrale Selbstverwaltungsorganisation der Wissenschaft in der Bundesrepublik Deutschland.

Jeder deutsche Wissenschaftler kann bei der Deutschen Forschungsgemeinschaft im Normalverfahren Anträge auf Finanzierungshilfe für ein von ihm gewähltes Forschungsvorhaben stellen. Die Forschergruppe ist ein längerfristiger Zusammenschluss mehrerer, in der Regel an einem Ort wirkenden Wissenschaftler zur Bearbeitung einer besonderen, meist interdisziplinärer Forschungsaufgabe. In Schwerpunktprogrammen arbeiten Forscher aus verschiedenen wissenschaftlichen Instituten im Rahmen einer vorgegebenen Thematik für begrenzte Zeit zusammen. Sonderforschungsbereiche sind Gruppen von Wissenschaftlern, die sich mit Zustimmung ihrer Hochschule zur gemeinsamen Forschung auf Wissenschaftsgebieten zusammengeschlossen haben, in denen die Hochschule einen längerfristig zu fördernden Schwerpunkt sieht.

**Weitere Auskünfte/Unterlagen beim Forschungsreferenten der Universität:** Dr. Spath, K. P. C.

(Abt. 11), Tel. 39-2 58 91

**Vertrauensdozent:** Univ.-Prof. Dr. Knop, J. (FB 04), Tel. 17-71 12

## Volkswagenstiftung

Kastanienallee 35, D-30519 Hannover, Tel. (0511) 83 81-0, Fax 83 81-3 44, [mail@volkswagenstiftung.de], <http://www.volkswagenstiftung.de>

**Vorsitzende des Kuratoriums:** Schuchardt, Helga, Min. a. D.;

**Generalsekretär:** Dr. Krull, Wilhelm

**Pressesprecher:** Jung, Christian

Die Stiftung wurde zur Förderung von Wissenschaft und Technik in Forschung und Lehre gegründet. Ihre Fördermittel sind als zweckgebundene Zuwendungen an wissenschaftliche Einrichtungen zu vergeben.

Die Stiftung fördert alle Bereiche der Wissenschaft, konzentriert sich jedoch auf zeitlich wechselnde Förderinitiativen mit unterschiedlichen Zielen, Inhalten und Förderinstrumenten.

Anträge sind schriftlich an die Geschäftsstelle der VolkswagenStiftung zu richten. Nähere Informationen über den aktuellen Stand der Förderschwerpunkte und -programme können auch im Internet unter <http://www.volkswagenstiftung.de> eingesehen werden.

## Sozialförderung

### Soziales Netz

Zuständig für die individuelle Beratung der Förderungsmöglichkeiten innerhalb und außerhalb der Universität: Förderungs- und Sozialberatung,

Ehlers, Johanna, Forum 1, EG, Raum 00-106, Tel. 39-2 23 17, Mo-Do 11-12 und n. tel. V.

### Förderung für Schwangere und Alleinstehende Studierende mit Kind

Nähere Informationen: Förderungs- und Sozialberatung, Ehlers, Johanna, Forum 1, EG, Raum 00-106, Tel. 39-2 23 17, Mo-Do 11-12 u. n. tel. V.

### Landrichter Dr. Müllersche Stiftung

Gefördert werden elternlose Jurastudierende. Weitere Informationen: Förderungs- und Sozialberatung, Ehlers, Johanna, Forum 1, EG, Raum 00-106, Tel. 39-2 23 17, Mo-Do 11-12 u. n. tel. V.

### Mainzer Vollwaisen

Nähere Informationen: Förderungs- und Sozialberatung, Ehlers, Johanna, Forum 1, EG, Raum 00-106, Tel. 39-2 23 17, Mo-Do 11-12 u. n. tel. V.

### Nothilfefonds für ausländische Studierende

Aus diesem Fonds werden Studierende unterstützt, die aufgrund politischer Ereignisse in ihrem Heimatland oder durch von ihnen nicht zu vertretende persönliche Umstände in Not geraten sind und bei denen dadurch der erfolgreiche Abschluss ihres Studiums gefährdet ist.

Nähere Informationen: Orf, Brigitte und Dignaß, Marija, Studentenwerk Mainz, Staudingerweg 21, Studierendenhaus, Eingang C, Tel. 39-2 49 27/ 2 49 22, Sprechzeiten Mo-Mi 9.30-12 u. n. V.

### Notgemeinschaft Studiendank e.V.

Universitätsnaher Sozialverein, der für die Universität Mainz folgende Aufgaben übernommen hat:

- Betreuung der Darlehenskasse »Stiftung Notgemeinschaft Studiendank«
- Trägerschaft einer Gruppenkrankenversicherung für ausländische Studierende
- Träger für die Kinderhäuser »Posselmann« Campus Mainz und »FASK« Campus Germersheim

**1. Vorsitzender:** Prof. Dr. Laubinger, Hans-Werner

**Geschäftsführende Vorsitzende:** Ehlers, Johanna, Tel. 39-2 23 17



## **Barbeihilfe**

Studierende, die sich kurzfristig in einer finanziellen Notlage befinden, welche die Fortführung ihres Studiums gefährdet oder die einen mit ihrem Studium in Zusammenhang stehenden plötzlichen Geldbedarf haben, der aus anderen Mitteln nicht gedeckt werden kann, können Barbeihilfe beantragen.

**Nähere Informationen:** Orf, Brigitte, Tel. 39-2 49 27 und Dignaß, Marija, Tel. 39-2 49 22, Studentenwerk Mainz, Staudingerweg 21, Studierendenhaus, Eingang C, Sprechzeiten Mo-Mi 9.30-12 u.n.V.

## **Beihilfen des AStA**

Der AStA verteilt Gelder des Sozialfonds an in Not geratene Studierende. Alle Studierende, die unverschuldet in eine soziale Notlage geraten sind, können einen entsprechenden Antrag im AStA-Sozialreferat stellen. Je nach Notlage wird der Betrag als zinsloses Darlehen ausgezahlt oder als einmalige unentgeltliche Unterstützungsleistung (Barbeihilfe). Die Lage von Studierenden mit Kind wird besonders berücksichtigt. Weitere Informationen erteilt das AStA-Sozial-Referat, Staudingerweg 21, Tel. 39-2 48 22 oder 39-2 48 01. Sprechzeiten nach Aushang.

## **Freitisch**

Nähere Informationen über Essensvergünstigungen erteilt das Studentenwerk Mainz, Studierendenhaus, Eingang C, Dignaß, Marija, Tel. 39-2 49 22 und Orf, Brigitte, Tel. 39-2 49 27, Sprechzeiten Mo und Mi 9.30-12.

## **Darlehen des Studentenwerkes Mainz**

### **Darlehenskasse für Studierende in Rheinland-Pfalz beim Studentenwerk Mainz (Examensabschlussdarlehen)**

Diese Darlehenskasse dient ausschließlich zur Finanzierung der mit dem Studienabschluss unmittelbar zusammenhängenden Ausgaben des/der Darlehensnehmerin, zu denen auch die Kosten der Lebenshaltung gehören. Das Examensabschlussdarlehen kann frühestens ein Jahr vor Examensbeginn beantragt werden.

### **Darlehenskasse der Stiftung Notgemeinschaft Studiendank beim Studentenwerk Mainz**

Die Stiftung Notgemeinschaft Studiendank ist eine Darlehenskasse, die kurzfristige zinslose Darlehen vergibt. Zielsetzung ist es, Studierenden, denen unverschuldet keine oder zeitweise nicht ausreichende Mittel zur Verfügung stehen, Darlehen zu gewähren, damit sie ihr Studium fortführen können.

### **Darlehenskasse Studentenwerk Mainz**

Die Darlehenskasse des Studentenwerks vergibt kurzfristige kleinere Überbrückungsdarlehen an Studierende, die ohne eigenes Verschulden in eine erhebliche soziale Notlage geraten und dadurch an der ordnungsgemäßen Durchführung ihres Studiums gehindert sind. Die Rückzahlung muss kurzfristig erfolgen.

**Ansprechpartnerin für alle genannten Darlehenskassen:** Orf, Brigitte, Studentenwerk Mainz, Staudingerweg 21, Studierendenhaus, Eingang C,

Tel. 39-2 49 27, Sprechzeiten: Mo, Di, Mi 9.30-12, Do, Fr n. tel. V. Beratung in allen Fragen, die mit der Gewährung und Rückzahlung eines Darlehens in Zusammenhang stehen, Auskünfte über die vorzulegenden Antragsunterlagen. Über die Vergabe der Darlehen entscheidet ein Ausschuss, der aus je einem/r Vertreter/in der Studierendenschaft, der Hochschule und des Studentenwerks besteht.

## Sozialhilfe

Auskunft: Stadtverwaltung Mainz, Sozialamt, Rheinstraße 43-45, Mo-Di, Do Fr 8.30-12

Individuelle Beratung und zuständig für die erforderlichen Gutachten: Förderungs- und Sozialberatung, Ehlers, Johanna, Forum 1, EG, Zi. 00-106, Tel. 39-2 23 17, Mo-Do 11-12 u. n. tel. V.

## Beauftragte

1. Vertreter der Universität in den Vergabeausschüssen des Studentenwerks Mainz:

Univ.-Prof. Dr. Grätzel, Stephan

2. Gutenberg-Stipendien der Stadt Mainz: Univ.-Prof. Dr. Dr. Böcher, O., Ev. Theologie, Tel. 39-2 22 85

3. Ausländerbeauftragter: Dr. phil. Ortseifen, K., Seminar für Englische Philologie, Tel. 39-2 27 67

4. Senatsbeauftragter für behinderte Studierende: Univ.-Prof. Dr. Stofft, E., Anatomisches Institut, Tel. 39-2 21 72

5. Senatsbeauftragter für Wohnheimfragen: Dr. phil. Ortseifen, K., Seminar für Englische Philologie, Tel. 39-2 27 67

Sprechzeiten bitte direkt bei den Beauftragten oder der Förderungs- und Sozialberatung erfragen:

Ehlers, Johanna, Raum 00-106, Tel. 39-2 23 17, Mo-Do 11-12 u. n. tel. V.

## Von A bis Z für Studierende

### Arbeitskreis Studium und Kind

Der Arbeitskreis Studium und Kind ist eine Initiative studierender Eltern, die ein Forum bieten möchte für alle und alles, was mit Studium und Kind zusammenhängt.

Der Arbeitskreis möchte Kontakte ermöglichen und vermitteln sowie die Situation Studierender mit Kind/ern an der Universität Mainz verbessern

Treffpunkt: jeden 1. Donnerstag im Monat ab 16.30 Uhr in der Kinderkrippe der KHG, Saarstr. 20, 55122 Mainz.

**Kontakt:** Pentz, Martina, Tel. 06131/322-105, e-mail: pentz@khg-mainz.de, Ritter, Carolin, Tel. 06131/685813, e-mail: ritter.carolin@web.de

### Beratung bei Studien- und Lebensproblemen

(kostenlos und vertraulich)

### Psychotherapeutische Beratungsstelle für Studierende

Staudingerweg 21, Tel. 39-2 23 12, Fax 39-2 06 93;

[PBS@verwaltung.uni-mainz.de]

**Leitung:** Prof. Dr. Ursula Luka-Krausgrill;

[Ursula.Luka-Krausgrill@verwaltung.uni-mainz.de]

**Mitarbeiter:** Dipl.-Psych. Carolin Jaqui von Blohn, Dr. Bettina Kaufmann-Grebe;

Dipl.-Psych. Christian Kremser, Dipl.-Psych. Ines Leu;

**sonstige Mitarbeiter:** Dipl.-Psych. Christine Löffler; Dr. Irina Zimmer

**Freie Mitarbeiter:** Dr. Anke Diezemann, Dipl.-Psych. Nadja Hebenstreit, Dipl.-Psych

Petra Mattes, Dipl.-Psych. Katrin Mitzner, Dipl.-Psych. Signe Seiler,

Dipl.-Psych. Petra Stuffer-Oberhausen

An die Beratungsstelle können sich Studierende wenden, die psychologisch-therapeutische Hilfe bei Studien- und Lebensproblemen suchen (u.a. Prüfungsangst, Lernschwierigkeiten, soziale Ängste und persönliche Krisen). Sprechstd. n. V., Anmeldung Mo – Fr 9.00 – 12.00 Uhr sowie Mo – Do 14.00 – 16.00 Uhr. Die Anmeldetermine für die einzelnen Kurse (s. Aushänge und www.) sind vorwiegend vor Semesterbeginn.

Homepage: [www.pbs.uni-mainz.de](http://www.pbs.uni-mainz.de)

### Psychosoziale Beratung am FB 06 – Angewandte Sprach- und Kulturwissenschaften

Dipl.-Psych. Ziebler-Kühn, Anja, Tel. (06345) 91 92 48

**Beratungsstunden:** s. Aushang

Die Beratung, die in Einzelgesprächen stattfindet, ist vertraulich und steht allen Studierenden offen, die Unterstützung bei Problemen in studentischen und privaten Lebensbereichen suchen. Es werden verschiedene Gruppen zu Prüfungsängsten, Förderung eines positiven Selbstwertgefühls, Lerntechniken und Lernstrategien angeboten. Z. u. O. w. durch Aushang am Fachbereich bekanntgegeben.

## **Sozialberatungsstelle des Studentenwerks Mainz**

Dipl.-Sozialarbeiterin Dietrich, Hildegard,

Staudingerweg 21, Studierendenhaus, Eingang A, Tel. 39-2 49 00, Sprechzeiten Mo-Di 9-12,

Mi-Do 13- 16 und n. tel. V.

Die Gespräche sind für alle Studierenden der Hochschulregion Mainz Bingen offen und kostenfrei. Anlässe, ein Beratungsgespräch in Anspruch zu nehmen, können z.B. sein: Beziehungs- oder Partnerschaftskrisen, überhöhte Studierenerwartungen, Lernschwierigkeiten, Prüfungsangst, Doppelbelastung durch Job oder Familie, Studienfinanzierung, Anspruchsvoraussetzungen für soziale Hilfen, Mißerfolgsorientierung u.s.w.

## **Psychologische Beratungsstelle in der KHG für Studentinnen und Studenten**

Der Caritas-Verband bietet in der Kath. Hochschulgemeinde (Newmanhaus), Saarstr. 20, den Studierenden Beratung bei Problemen und Konflikten an. Die Beratungsgespräche sind für alle offen.

**Sprechzeiten:** Di, Mi n. V. Anmeldung: Tel. 32 21 15

Dipl.-Psych. Brinkmann-Kramp, Monika

## **Behindertenfragen**

Für den Campus liegt für Rollstuhlfahrer, Geh- und Sehbehinderte sowie für Blinde ein Wegweiser an den Hauptportalen und bei der Förderungs- und Sozialberatung aus. Er informiert über alle behindertengerechten Einrichtungen.

Das Behindertenreferat des AStA (Adresse s. unten) hält ebenfalls einen Lageplan des Campus bereit, der über die Zugänglichkeit von Räumen und das Vorhandensein von behindertengerechten Einrichtungen informiert.

Behinderte mit Wertmarke (Beiblatt zum Behindertenausweis) können beim AStA- Behindertenreferat einen Antrag auf Erstattung der Studierendenticket-Kosten stellen.

**Senatsbeauftragter für behinderte Studierende:** Univ.-Prof. Dr. Stofft, E., Anatomisches Institut, Tel. 39-2 21 72, Fax 39-2 07 23, [stofft@mail.uni-mainz.de]; Sprechstd. Mo 16-17,

Forum 1, EG, Zi. 00-106, Tel. 39-2 23 17

**Ansprechpartnerin der Verwaltung für behinderte Studierende:** Ehlers, Johanna, Forum 1, EG, Zi. 00-106, Tel. 39-2 23 17, Mo-Do 11-12

**Zentraler Service für behinderte Studierende:** Studienhelfer für alle Behinderungsarten. Anmeldung bei Ehlers, Johanna erforderlich.

**Forum 1,** EG, Zi. 00-106, Tel. 39-2 23 21, Mo-Do 8.30-16

**Universitätsbibliothek,** EG, links, Tel. 39-2 30 99, Mo-Do 8.30-18, Fr 8-14 u. 15-18

**Behindertenreferat des AStA:** Studierendenhaus, Staudingerweg 21, Tel. 39-2 54 29, Fax 37-18 57, [behindi@mail.uni-mainz.de], Di 13-15, Do 15-17 o. n. tel. V.

## **Botanischer Garten**

Der Botanische Garten wurde kurz nach der Wiedereröffnung der Universität angelegt. Die heutige Fläche umfaßt 10 ha. Schwerpunkte des Freilandes sind das Arboretum, die Biologische Abteilung, die Steppenanlage und die Systematische Abteilung. Das Freigelände ist täglich von 7.30-18 Uhr bei freiem Eintritt geöffnet.

Ein großer Teil der Gewächshäuser ist von 10-15 Uhr (außer Fr) zugänglich. Ein Einblick in Artenfülle und Lebensformen außereuropäischer Pflanzen ist somit möglich. Im Nutzpflanzenhaus sind die wichtigsten Kulturpflanzen der Tropen und Subtropen zu sehen. Während des Sommerhalbjahres finden regelmäßig Führungen statt.

Für Gruppen können auch Sonderführungen vereinbart werden (Tel. 39-2 26 28/2 22 51). Prospekte sind am Garteneingang, ein Gartenführer und ein Gehölzverzeichnis im Buchhandel erhältlich.

## Cafeterien / Mensen

### Studentenwerk Mainz

Staudingerweg 21, Studierendenhaus

**Abteilungsleiterin:** Diegel, Eleonore, Studierendenhaus, Eingang B, Tel. 39-2 49 15 o. 39-2 49 05 (Sekretariat), [stwmzv@mail.uni-mainz.de]

#### Cafeterien

Cafeteria Fachbereich Musik, Binger Str. 26, Automatenfiliale (ganzjährig)

Cafeteria Neubau Chemie, Duesbergweg 10-12, Automatenfiliale im Foyer (ganzjährig)

Cafeteria Philosophicum, Welderweg 18, Mo-Do 9-16.30, Fr 9-14 (im Semester);

Mo-Fr 9.30-12.30 (in den Semesterferien)

Cafeteria ReWi, Welderweg 9, (Neubau Rechts- und Wirtschaftswissenschaften)

Öffnungszeiten: Mo-Do 8.30-19, Fr 8.30-18 (im Semester);

Mo-Do 8.30-18, Fr 8.30-17 (in der vorlesungsfreien Zeit)

Cafeteria SB II, Bentzelweg 17, Automatenfiliale (ganzjährig)

Cafeteria Universitätsbibliothek, Welderweg 6, Automatenfiliale (ganzjährig)

Cafeteria Zentralmensa, Staudingerweg 15, „Menseria“ Mo-Do 8.30 - 19.00, Fr. 8.30 - 18.00 (Semester),

Mo-Do 8.30 - 16.00, Fr. 8.30 - 15.00 (Semesterferien),

#### Zentralmensa

Staudingerweg 15, 55128 Mainz

Öffnungszeiten: Mo-Fr 11.30-14.30, Sa 11.30-13.15

Der aktuelle Speisenplan und die Preise können im Internet unter <http://www.studentenwerk-mainz.de> eingesehen werden.

Tellergerichte in der Cafeteria der Zentralmensa: In der Zeit von 11-14.30 Uhr ganzjährig.

### Mensa der Katholischen Hochschulgemeinde

Saarstr. 20, 55122 Mainz, Tel. 32 21 09, Fax 32 21 00

Küchenleiterin: Pinheiro, Maria

Öffnungszeiten: Mo-Fr 11.30-13.30

<http://www.khg-mainz.de>

### Café Bistro medicum

Langenbeckstr. 1 (gegenüber Augenklinik),

Öffnungszeiten: täglich außer Samstag, Sommer 8.30-21.30, Winter 8.30-20.30

Ermäßigung für Studierende, Tel. 39-3 34 95

### »Kasino« des Klinikums

Langenbeckstr. 1

Öffnungszeiten: Mo-Fr 11.30-14.30, Sa u. So 11.30-13, Frühstücksbuffet von 7.30-10, Besuchercafe von 10-16. Zutritt für Jedermann. Berechtigung für Studierendenzuspruch für Studierende der Medizin, Zahnmedizin, Biologie, Pharmazie, Toxikologie, Chemie, Musik und Bildende Kunst.

## **Kulturcafé des AStA im »Café im Forum«**

Becherweg 5 (Alte Mensa), Tel. 39-2 40 63

Öffnungszeiten: Mo-Do 9-01, Fr 9-02, Sa 18-02, So je nach Programm

Essensausgabe: Mo-Fr 11.30-15.30

## **Einfahrerlaubnis**

Verkehrsaufsicht: Forum 3, EG, Zi. 00-336, Tel. 39-2 26 07, Fax 39-2 46 47,  
[verkehr@verwaltung.uni-mainz.de]

Sprechzeiten: Mo, Die, Do, Fr 9.30-11.30, Mi 13.30-15.30

Die aktuellen Vergabebedingungen für eine Einfahrerlaubnis auf das Universitätsgelände können jeweils ab Semesterbeginn bei der Verkehrsaufsicht eingesehen oder im Internet unter

<http://www.zope.verwaltung.uni-mainz.de/orga/formulare/> abgerufen werden.

## **Fundbüro**

für den Campus-Bereich: Pedell Forum, Eingang Becherweg 2, Zi. 01-111, Tel. 39-2 23 41

für die Zentralmensa: Sekretariat der Verpflegungsbetriebe, Frau Eicke, Herr Zuck,

Studierendenhaus, Eingang B, Staudingerweg 21, Tel. 39-2 49 05/2 49 26

für den Klinikums-Bereich: Fundbüro des Klinikums, Gebäude 601, Zentrale Dienste, Tel. 17-28 08

für den Mainzer Stadtbereich: Fundbüro der Stadtverwaltung, Klarastr. 4, Tel. 12-24 32,

Sprechzeiten: Mo-Fr 8.30-12, Mo-Do 13.30-16, Fr 13.30-14.30

für die Mainzer Verkehrsgesellschaft mbH: VCM - Verkehrs Center Mainz,

Bonifaziusstr. 2, Tel. 12-77 77,

Öffnungszeiten: Mo-Fr 7-19, Sa 9-15

## **Kindergarten/-krippen**

Jakob-Welder-Weg, Tel. 38 21 05. Der Kindergarten an der Universität, eine städtische Einrichtung, kann von Studierenden und Angestellten der Universität Mainz in Anspruch genommen werden. Auch solche die außerhalb des Stadtgebietes wohnen. Zur Vergabe der Plätze wurde der Universität ein Vorschlagsrecht eingeräumt, das z. Zt. von einer Arbeitsgruppe bestehend aus Vertretern des Personalrats und des AStA unter Vorsitz der Vizepräsidenten für Studium und Lehre wahrgenommen wird. Die Anmeldung ist immer in Verbindung mit einem Dringlichkeitsantrag an das Präsidialbüro zu richten. In der Kinderkrippe werden Kinder bis drei Jahren, im Kindergarten solche von drei bis sechs Jahren betreut. Die Einrichtung ist Mo-Do von 7 bis 17 Uhr (KiGa 6.45 bis 17 Uhr) und Fr von 7 bis 16.30 Uhr (KiGa 6.45 bis 16.30 Uhr) geöffnet.

## **Tagesmütternetz an der Universität Mainz**

Die Universität Mainz bietet studierenden und beschäftigten Eltern derzeit pilothaft als ergänzendes Angebot zu den bestehenden Einrichtungen die Möglichkeit der Vermittlung einer Tagesmutter. Antragsberechtigt sind Mitglieder der Hochschule. Studierende Eltern erhalten bei entsprechenden Einkommensverhältnissen einen Zuschuss zu den Betreuungskosten.

Beratung: Frauenbeauftragte, Forum 3, Zi. 00-404, Tel. 06131-3922988, Email: [frauen-buero@verwaltung.uni-mainz.de](mailto:frauen-buero@verwaltung.uni-mainz.de),

Weitere Infos unter <http://www.frauenbuero.uni-mainz.de/tagesmuetter.html>

## Katholische Hochschulgemeinde (KHG)

Saarstraße 20, 55122 Mainz, Tel. 322120. Die Kinderkrippe »Sausewind« ist eine Elterninitiative in Trägerschaft der KHG. Kinder im Alter zwischen sechs Monaten und drei Jahren werden in drei Gruppen betreut. Kinder aller Nationalitäten, Religionen und Konfessionen sind willkommen. Aktive Elternmitarbeit wird erwartet und hat unmittelbaren Einfluss auf konzeptionelle Rahmenbedingungen. Voraussetzung für die Aufnahme ist die Immatrikulation mindestens eines Elternteiles an der Johannes Gutenberg-Universität. Kontakt: Raaf, Doris

## Kinderhaus Posselmann

Dahlheimer Weg 31, Tel. 39-2 38 74, Anträge sind zu richten an Ehlers, Johanna, Tel. 39-2 23 17.

Es bestehen eine Kleinstkindergruppe (10 Kinder, bis zwei Jahre), eine Vorschulgruppe (22 Kinder, vier bis sechs Jahre) und drei altersgemischte Gruppen (je 15 Kinder zwei bis vier Jahre).

Öffnungszeiten: Mo-Fr 7.30-17.

Es dürfen nur in Mainz gemeldete Kinder aufgenommen werden. Die monatlichen Beiträge richten sich nach den städtischen Vorgaben. Erstattung durch das Jugendamt ist vom Einkommen abhängig.

## Kinderhaus Villa Nees

Am Pulverturm 1, Tel. 39-3 02 56. Der Kindergarten der Vereinigung Freunde der Universität Mainz steht grundsätzlich allen Kindern offen, deren Erziehungsberechtigte in einem nicht ruhenden Arbeitsverhältnis mit dem Universitätsklinikum stehen. Die Anmeldung ist an die Leitung des Kinderhauses zu richten. Betreut werden Kinder von drei bis sechs Jahren. Öffnungszeiten: Mo, Di, Do, Fr 6.15- 17.30 und Mi 6.15-14.

## Kindertagesstätte »Burg UniBunt e.V.«

Canisiusstr. 27-31 (Wohnheim Gonsenheim),

Mainz, Tel. 4 11 40.

Die Kindertagesstätte bietet Platz für 18 Kinder im Alter von 24 Monaten bis sechs Jahren. Die Gruppen sind altersgemischt. Betreuungszeit: 7.30- 16.30 Uhr. Die Mitarbeit der Eltern ist gefordert. Es können nur Kinder aufgenommen werden, die in Mainz gemeldet sind.

## SPIELBANK

MAINZ · TRIER · BAD EMS

Die **Spielbank Mainz** sucht in regelmäßigen Abständen zur Unterstützung ihres Teams junge Studentinnen und Studenten, mit gepflegtem Äußeren, zur Ausbildung als

## Croupier-Aushilfe

Wenn Sie eine dauerhafte, nicht alltägliche Möglichkeit suchen, während der gesamten Studienzeit durch sehr flexible Arbeitszeiten Ihr Studium zu finanzieren und zwischen 19 und 25 Jahren jung sind, dann richten Sie bitte Ihre Bewerbung an die

Spielbank Mainz/Trier/Bad Ems GmbH & Co. KG  
Karmeliterstraße 14, 55116 Mainz

**Telefonische Vorabinformation:**

**061 31/286 41 25**

## Schwimmbad/Sauna

Allgemeine Öffnungszeiten für Bedienstete und Studierende der Universität:

Sauna (im Schwimmbadgebäude):

Frauen: Di, Do 10-21, Fr 10-16 (ungerade Woche);

Männer: Mo, Mi 10-21, Fr 10-16 (gerade Woche);

Schwimmbad, Tel. 39-2 35 91

(Schwimmhalle neben dem Stadion):

Mo, Mi-Fr 15-18.30 (letzter Einlass 17.30)

Di 15-18 (letzter Einlass 17)

## Spindvermietung

Für jeden Studierenden besteht die Möglichkeit, in seinem Fachbereich/Institut ein Schrankfach oder einen Spind zu mieten. Der Fachbereich Rechtswissenschaft und Wirtschaftswissenschaften überlässt das Schrankfach kostenfrei. Zuständig: Pedell des Fachbereiches Rechts- und Wirtschaftswissenschaften, Welderweg 9.

## Studentengemeinden / Universitätsgottesdienste

### Katholische Hochschulgemeinde (KHG), Mainz

Saarstr. 20, 55122 Mainz, Tel. 32 20, Fax 32 21 00, [khg@khg-mainz.de]

**Sekretariat:** Becker, Christiane, Tel. 32 21 02, [sekretariat@khg-mainz.de]

**Hochschulpfarrer:** Dr. Krenski, Thomas, Tel. 32 21 01, [krenski@khg-mainz.de]

**Hochschulpfarrer:**

**Pastoralreferentin:** Reidt, Ingrid, Tel. 32 21 06, [reidt@khg-mainz.de]

**Pastoralreferent:** Dr. habil. Kruck, Günter, Tel. 32 21 40, [kruck@khg-mainz.de]

**Sozial- und Ausländerreferentin:** Pentz, Martina, Tel. 32 21 05, [pentz@khg-mainz.de]

**Geschäftsführer:** Lutz, Ulrich, Tel. 32 21 03, [lutz@khg-mainz.de]

### Gottesdienste

**KHG-Kirche St. Albertus** (Saarstraße 20):

Morgenmesse und Frühstück: Mi 7.30 Uhr,

Studierendengottesdienst: Do 19 Uhr,

Sonntagsgottesdienste: So 11, 19 Uhr

### Mensabetrieb

KHG-Mensa, Mo-Fr 11.30-13.30

### Studierendenwohnheim Newmanhaus

**Geschäftsführer:** Lutz, Ulrich, Tel. 32 21 03

**Sekretariat:** Bock, Birgit, Tel. 32 21 04, [bock@khg-mainz.de]

**Verwaltung:** Bickel, Ludwig, Tel. 32 21 31

### Kinderkrippe

**Leiterin:** Raaf, Doris, Tel. 32 21 20



## **Evangelische Studentengemeinde (ESG), Mainz**

Am Gonsenheimer Spieß 1, 55122 Mainz, Tel. 30 40 60, Fax 3 04 06 29,  
[esg@mail.uni-mainz.de];

**Sekretariat:** Gudat, Martina,

**Sprechzeiten:** Mo + Mi 9-12.30, 14.00-16.00, Di 9-12.30, Do 11-12.30, Fr 9-12.30

**StudentInnenpfarrer Dr. Luig, Ulrich**, Tel. 3 04 06 13, [luig@mail.uni-mainz.de],

**Sprechstd.** nach telef. Vereinbarung

**StudentInnenpfarrerin Sydow, Dagmar**, Tel. 3 04 06 12, [sydow@mail.uni-mainz.de],

**Sprechstd.** nach Vereinbarung

**StudentInnenpfarrerin Kassing, Anette**, Tel. 3 04 06 11, [ankassin@mail.uni-mainz.de],

**Sprechstd.** Mo - Fr 9 - 12 und nach Vereinbarung

**Gottesdienste:** Mi 18.30 (14 tägl.)

## **Katholische Hochschulgemeinde, Germersheim**

Klosterstraße 13, 76726 Germersheim, Tel. (0 72 74) 27 86

**Hochschulseelsorger:** Pastoralreferent Brunner, Matthias

**Büro:** KHG Landau, Moltkestraße 9, 76829 Landau,

Tel. (06341) 8 21 80, Fax 8 29 43, [KHG-Landau@t-online.de]

## **Evangelische Hochschulgemeinde, Germersheim**

Studierendenpfarrer von Mitzlaff, Joachim, Tel./ Fax: (06236) 6 75 30, Fax 67 04 51,  
[v.Mitzlaff@T-online.de],

**Sprechstunden** Mo 10-12, Mi 17.30-18.30, R 101;

**Gottesdienst:** »Halbzeit« Mi 19-19.30, Ev. Kirche

## **Universitätsgottesdienste**

**Universitätsprediger:** Univ.-Prof. Dr. theol. Weyer-Menkhoff, Stephan

**Kirchenmusik:** Bach-Chor und Bach-Orchester Mainz,

**Leitung:** Kantor Prof. Otto, Ralf

**Orgel:** Prof. Bartsch, Hans-Joachim

Gottesdienste jeweils am letzten Sonntag im Monat um 11.15 Uhr in der Christuskirche, Kaiserstraße, Mainz

## Studentenwohnanlagen

### Wohnanlagen des Studentenwerks Mainz

**Zuständige Abteilung:** Abt. Studentisches Wohnen, Staudingerweg 21, Studierendenhaus, Eingang C, Tel. 39-2 49 03/08/09, Fax 39-2 49 34, [stwmzww@mail.uni-mainz.de]

**Bürozeiten:** Mo-Fr 9.30-12, Mi 13.30-14.30

**Abteilungsleiter:** Dauber-Primaveßy, Adolf, Tel 39-2 49 34 oder 39-2 49 04  
(Sekretariat), Sprechzeiten n.V.

**Bushaltestelle:** »Friedrich-von-Pfeiffer-Weg«, Linien: 54, 55, 58, 68

Wohnberechtigt in den Wohnanlagen des Studentenwerks sind alle Studierenden der Johannes Gutenberg-Universität, der Fachhochschule Mainz, der Fachhochschule Bingen und des Staatlichen Studienkollegs Mainz.

Studierende, die in einem Zimmer, Appartement oder einer Wohnung des Studentenwerkes Mainz wohnen möchten, müssen ein Antragsformular, das ihnen auf Wunsch zugesandt wird, ausfüllen. Ein Antrag auf einen Wohnplatz kann auch schon vor der Immatrikulation gestellt werden. Die Wohldauer ist auf 7 Semester begrenzt. Verlängerungen sind grundsätzlich möglich.

Bei Fragen und Problemen, die sich im Zusammenhang mit der Unterbringung in einer Studentenwohnanlage ergeben, können Sie sich auch wenden an: Herrn Dr. Ortseifen, Karl, Senatsbeauftragter für Wohnheimfragen, Seminar für Englische Philologie, Welderweg 18 (Philosophicum), Tel 39-2 27 67  
Antragsformulare unter [www.studentenwerk-mainz.de](http://www.studentenwerk-mainz.de)

### Am Forum

Forum universitatis, Tel. 39-2 49 03

Bushaltestelle: »Universität«, Linien: 6, 6a, 54, 56, 57, 58, 64, 65, 68

56 Einzelzimmer.

### Mainzer Kolleg

Jakob-Welder-Weg 12/16 (Leibniz-Haus und Geschwister-Scholl-Haus), Tel. 39-2 49 03

Bushaltestelle: »Universität«, Linien: 6, 6a, 54, 56, 57, 58, 64, 65, 68

93 Einzelzimmer.

### Inter I

Wittichweg 45, Tel. 39-2 49 03

Bushaltestelle: »F.-von-Pfeiffer-Weg«, Linien: 54, 55, 58, 68

196 Einzelzimmer.

### Inter II

Jakob-Welder-Weg 30-40, Tel. 39-2 49 03

Bushaltestelle: »F.-von-Pfeiffer-Weg«, Linien: 54, 55, 58, 68

198 Einzelzimmer, 66 Einzelappartements, 85 Doppelappartements, 40 Doppelappartements mit einem Kinderzimmer, 4 Gruppenwohnungen à 8 Zimmer (Diele gemeinsam).

### Hartenberg

Jakob-Steffan-Straße 39, Tel. 39-2 49 03

Bushaltestelle: »Eduard-David-Straße«, Linie: 64, 65, 91

110 Doubletten, 22 Doppelappartements.

### Valenciahaus

Valenciaplatz 10 (Mainzer Neustadt), Tel. 39-2 49 08

Haltestelle: »Goethestraße/Goetheplatz«, Buslinien: 60, 61, 62, 63; Straßenbahnlinien: 50, 51

35 Einzelzimmer, 1 Einzelappartement, 2 Doppelappartements.

## Münchfeld

Franz-Werfel-Straße 9, Tel. 39-2 49 03  
 Bushaltestelle: »Hegelstraße«, Buslinie: 56, 57, 91  
 96 Einzelzimmer.

## Weisenau

Max-Hufschmidt-Straße 13, Mainz-Weisenau, Tel. 39-2 49 09  
 Bushaltestelle: »Am Großberg«, Buslinie: 65 »Weisenauer Weg«, Buslinie: 64  
 448 Einzelappartments, 25 Doppelappartments.

## Hechtsheim

Generaloberst-Beck-Straße 4-14, Oberstadt, Tel. 39-2 49 09  
 Haltestelle: »Kurmainz-Kaserne«, Buslinie: 66, Straßenbahnlinien: 50, 51, 52  
 672 Einzelzimmer (249 Gruppenwohnungen mit zwei Einzelzimmern, 50 Gruppenwohnungen mit drei Einzelzimmern, 6 Gruppenwohnungen mit vier Einzelzimmern).

## Gonsenheim

Canisiusstraße 27-31, 55122 Mainz, Tel. 39-2 49 08  
 Haltestelle: »Elbestraße«,  
 Buslinie: 64, Straßenbahnlinien: 50, 51  
 129 Einzelzimmer, 102 Doppelzimmer.  
**Ferienvermietung:** in den Semesterferien besteht die Möglichkeit, die Zimmer unterzuvermieten.

**Ein-Zimmer-Wohnungen zu vermieten**  
**Mainz, Nähe Stadtpark**  
**21 m<sup>2</sup>, Vollmöblierung, € 289,58**  
**(+ Strom incl. NK)**

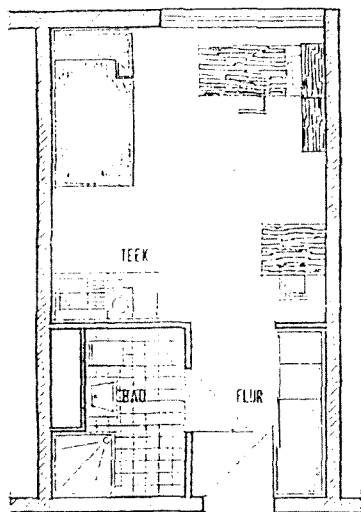

GRUNDRISS

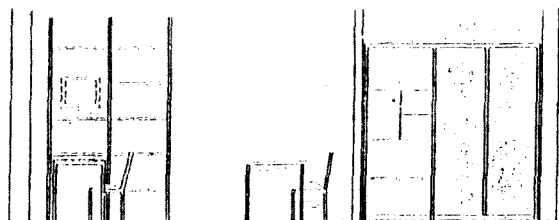

SEITENANSICHT

**Ausführliche**  
**Informationen:**  
**Tel. 06131 / 57 97 75**

## Studentenwohnheime anderer Träger

### Evangelisches Studentenzentrum

Am Gonsenheimer Spieß 1, 55122 Mainz, Tel. 37 40 70, Fax 3 74 07 15  
 Bushaltestelle: »Universität«, Linien: 6, 54, 56, 57, 58, 64, 65, 68  
 117 Plätze in Einzelzimmern, 6 Wohnungen für Studentenpaare mit Kindern  
**Geschäftsführer:** Schlimmer, Stefan  
 Das Mietverhältnis gilt für 8 Semester, kann aber verlängert werden.

### Newmanhaus

Saarstraße 20, 55122 Mainz, Tel. 32 21 04, Fax 32 21 00, [bock@khg-mainz.de]  
 103 Wohnheimplätze. Bushaltestelle: »Universität«, Linien: 54, 55, 56, 57, 6, 6a, 62a  
**Aufnahmeanträge und Informationen:** Tel. 322 103/104, [bock@khg-mainz.de]  
**Geschäftsführer:** Lutz, Ulrich, Tel. 32 21 03,  
 Das Newmanhaus ist eine Einrichtung der Katholischen Hochschulgemeinde St. Albertus. Aufnahme erfolgt nach schriftlichem Antrag und persönlicher Vorstellung bei Hochschulpfarrer und Geschäftsführung durch ein studentisches Auswahlgremium. Das Mietverhältnis gilt jeweils für ein volles Semester (Semesterhalbjahr); es kann bis zu sechs Semestern verlängert werden.

### Studentenwohnheim Backhaushohl

Backhaushohl 43, 55128 Mainz  
 Bushaltestelle: »Backhaushohl«, Buslinien: 13, 34  
 25 Einzelzimmer EG u. OG.  
 Anfragen bei Schöfmann, Hans-Jürgen, Untere Zahlbacher Str. 78, 55131 Mainz, Tel. 22 20 85

### Studentenwohnheim Rhein-Main e.V.

In der Meielache 42, 55122 Mainz, [www.studentenwohnheim-rhein-main.de](http://www.studentenwohnheim-rhein-main.de)  
 Bushaltestelle: »Münchfeld«, Buslinien: 56, 57, 91  
 71 Einzelzimmer.  
**Heimleiter:** Klein, Martin, Tel. 3 17 75,  
 Sprechstd. Di, Do 18-20, Sprechstd. in der vorlesungsfreien Zeit nur Mi 18-20

### Studentenwohnheime der VEGIS

Immobilien Verwaltungs- und Vertriebsgesellschaft m.b.H., Postfach 22 20,  
 63244 Neu-Isenburg, Tel. (06102) 7 50 30, Fax 75 03-10

### Studentenwohnheim Mainz I

Generaloberst-Beck-Straße 3-7, 55129 Mainz  
 Haltestelle: »Kurmainz-Kaserne«, Buslinie: 16, Straßenbahnlinien: 10, 11  
 280 Einzelappartements, 6 Dublettenapp., 2 Dublettenapp. für Behinderte, 6 Maisonetten (für 2 Pers.), 12 3er-Appartements für Ehepaare mit Kind; 76 Tiefgaragenstellplätze, 79 Parkdeckstellplätze.

### Studentenwohnheim Mainz II

Am Gonsenheimer Spieß 4, 55122 Mainz  
 Bushaltestelle: »Universität«, Linien: 6, 13, 14, 16, 17, 19, 22, 23, 27, 34, 216  
 173 Wohneinheiten: 157 Einzelappartements,  
 8 Doppelappartements (davon 2 Behindertenapp.); 65 Tiefgaragenplätze, 15 Parkdeckplätze.

### Studentenwohnheim Mainz III

Rüsselsheimer Allee 74-76, 55130 Mainz (Laubenheim)  
 Bushaltestelle: »Rüsselsheimer Allee«, Linie: 1  
 174 Wohneinheiten: 168 Einzelappartements, 3 Doppelappartements.

## Studentenapartementsanlage Mainz IV

Mombacher Str. 85a, 55122 Mainz  
103 möblierte 1-2 Zimmer-Appartements.

## Studierenticket

Das AStA-StudiTicket gilt im gesamten Liniennetz des Rhein-Main-Verkehrsverbundes (RMV) und des Rhein-Nahe-Nahverkehrsverbundes (RNN). Über den RNN hinaus kann die Bahn auf der linken Rheinstrecke weiterhin bis Osthofen benutzt werden. Kernstück des StudiTicktes sind die Mainzer und Wiesbadener Stadtbusse und Straßenbahnen des Verkehrsverbundes Mainz- Wiesbaden (VMW). Über das jeweilige Verbundgebiet und die Nutzungsbedingungen informieren die jeweiligen Verkehrsverbünde:

o VMW: Tel. (06131) 12 77 77 oder [verkehrscenter@stadtwerke-mainz.de]

o RMV: Tel. (0180) 2 35 14 51 oder <http://www.rmv.de>

o RNN: Tel. (06132) 78 96 22 oder <http://www.rnn-info.de>

Zudem können interessierte Studierende ein Zusatzticket des Verkehrsverbundes Rhein-Neckar (VRN) erwerben. Dies ist möglich bei allen VRN-Verkaufsstellen.

Fahrschein ist ansonsten der gültige Studierendenausweis in Verbindung mit dem Personalausweis. Bei Auslandsaufenthalten ist es möglich, den Preis des StudiTickets zurückzuerstatten. Die Rückerstattung muß innerhalb von zwei Monaten nach Semesterbeginn beim AStA beantragt werden. Hierzu und zu allen weiteren Fragen informiert gerne das AStA- Referat für Ökologie und Verkehr unter Tel. 39-2 48 03.

## Zimmervermittlungen

Katholische Hochschulgemeinde (KHG): Saarstr. 20 (Newmanhaus), 55122 Mainz,  
Tel. 32 21 10, Mo-Do 9-17, Fr 9-15

## Studentenwerk Mainz, Staudingerweg 21,

Studierendenhaus, Eingang C, Dignaß, Marija, Tel. 39-2 49 22, Mo-Fr 9.30-12, Mo-Do 13.30-14.30

Vermittlung von privat angebotenen Zimmern und Wohnungen nach persönlicher Vorsprache.

Um die Vermittlung in Anspruch zu nehmen, muss der gültige Studentenausweis oder das Zulassungsschreiben der Hochschule oder eine Bescheinigung des Studienkollegs vorgelegt werden.

## AStA:

**Staudingerweg 21,**

Tel. 39-2 48 01, Mo-Do 10-13, Fr 10-12

## Ring Christlich-Demokratischer Studenten

(RCDS), Zimmervermittlung und WG-Partner - Börse vor allem für Erstsemester und Studienortwechsler:

Campus, Müllerweg 1, (Kellereingang), Tel. 39-2 37 91, Fax 38 22 32, [rcds@mail.uni-mainz.de],

<http://www.uni-mainz.de/rcds>, Sprechstunden nach Ansage auf dem Anrufbeantworter

HomeCompany Mitwohnzentrale Wiesbaden (gebührenpflichtig): Nerotal 14, 65193 Wiesbaden,

Tel. (0611) 1 94 45 und 30 08 00; [HomeCompanyWi@AOL.com]

<http://www.homecompany.de>

Bürozeiten Mo-Fr 9-18

Telefonnummern in Mainz sind 22 10 60 und 1 94 45.

Die Anrufe werden auf Kosten der HomeCompany nach Wiesbaden weitergeleitet.

## Fachbereichsübergreifende Einrichtungen und Projekte

**Ansprechpartner:** Dr. Spath, Karl Peter Christian, RD, Raum 01-309/315, Forum universitatis 2, 55128 Mainz, App. 25891

### Forschungszentren

#### **Materialwissenschaftliches Forschungszentrum**

Duesbergweg 10-14, 550099 Mainz, Tel. 6131-39-25135, Fax 06131-39-23922,  
E-Mail: tremel@mail.uni-mainz.de

**Sprecher:** Univ.-Prof. Dr. Tremel, Wolfgang, Raum 2222-03-104, App. 25135

**Stellvertretender Sprecher:** Univ.-Prof. Dr. rer. nat. Adrian, Hermann, Raum 01-633, App. 23637

**Sekretariat:** Baumert, Silke, Raum 01.631, App. 23691

#### **Naturwissenschaftlich-Medizinisches Forschungszentrum**

Obere Zahlbacher Str. 67, 55131 Mainz, Tel. 06131-39-33122, Fax 06131-39-36611, E-Mail: Ulrich.Forstermann@uni-mainz.de

**Sprecher:** Univ.-Prof. Dr. med. Förstermann, Ulrich, Raum 1104, App. 33123

**Stellvertretender Sprecher:** Univ.-Prof. Dr. rer. nat. Markl, Jürgen,  
Raum 01-235 (Sprechzeiten: Do 11.00-13.00), App. 22314

**Sekretariat:** Dr. rer. nat. Schwarz, Petra M., (Administration), Raum 1101, App. 33122

**FACS and Microarray Core Facility:** Dr. rer. nat. Schmitt, Steffen, Raum 340, App. 30219

**Zentrale Versuchstiereinrichtung:** Dr. med. vet. Reifenberg, Kurt, App.33125

#### **Zentrum für Physikalisch-Chemische Verbundforschung**

Staudingerweg 7, 55099 Mainz, Tel. 06131-39-22893, Fax 06131-39-25169, E-Mail: Konrad.Kleinknecht@uni-mainz.de

**Sprecher:** Univ.-Prof. Dr. rer. nat. Kleinknecht, Konrad, Raum 04-323, App. 22893

**Sekretariat:** Müller, Silvia, Raum 04-327, App. 22892

#### **Zentrum für Interkulturelle Studien - Geistes- und Sozialwissenschaftliches Kolleg (ZIS)**

Müllerweg 6, 55099 Mainz, Tel. 06131-39-23235, Fax 06131-39-22886, E-Mail: zis@uni-mainz.de

**Sprecher:** Univ.-Prof. Dr. phil. Hornung, Alfred, Raum 01-628, App. 22146 23535

**Stellvertretender Sprecher:** Univ.-Prof. Dr. rer. nat. Escher, Anton, Raum 1 341 / 235, App. 25654

**Sekretariat:** Sabri, Heike, M.A., Raum 02-243, App. 23235; Schimo, Stephanie, M.A., Raum 02-243, App. 23235

#### **Zentrum für Umweltforschung**

J.-J. Becher-Weg 13, 55099 Mainz, Tel. 06131-39-24411, Fax 06131-39-23731,

E-Mail: alfred.seitz@uni-mainz.de

**Sprecher:** Univ.-Prof. Dr. rer. nat. Seitz, Alfred, Raum 02-444, App. 24411

**Stellvertretender Sprecher:** Prof. Dr. Baumann, Wolfram, Raum 00-155, App. 22727

**Sekretariat:** Nief, Uschi, J.-v.-Müller-Weg 6, 55128 Mainz, App. 22586

## Kompetenzzentren

### **Kompetenzzentrum: Biotec-Marin**

**Sprecher:** Univ.-Prof. Dr. rer. nat. et med. habil Müller, Werner E.G., Raum 02-128, Duesbergweg 6, 55128 Mainz, App. 25910

**Sekretariat:** Zimmermann, Gabi, App. 25919

### **Kompetenzzentrum: Multifunktionale Werkstoffe und Miniaturisierte Funktionseinheiten**

Tel. 06131-39-23796, Fax 06131-39-22970

**Sprecher:** Univ.-Prof. Dr. rer. nat. Schmidt, Manfred, Raum 01-156, Jakob-Welder-Weg 11, 55128 Mainz, App. 23769

**Sekretariat:** Faust, Margitte, Raum 01-154, App. 23769

### **Kompetenzzentrum: Biomedizinische Forschung**

**Sprecher:** Univ.-Prof. Dr. med. Förstermann, Ulrich, Raum 1104, Obere Zahlbacher Straße 67, 55131 Mainz, App. 33123

**Sekretariat:** Dr. rer. nat. Schwarz, Petra M., (Administration), App. 33122

### **Kompetenzzentrum: Experimentelle Modelle immunologischer und onkologischer Erkrankungen**

**Sprecher:** Univ.-Prof. Dr. Galle, Peter R., Raum Geb. 301, Raum 228, Langenbeckstr. 1, 55101 Mainz, Tel. 06131 17 7275

**Sekretariat:** Pucher-Palmer, Iris, Raum Geb. 301/2.OG, Tel. 06131 17 7276

### **Kompetenzzentrum: Elektronische Eigenschaften komplexer Festkörpermateriale**

**Sprecher:** Univ.-Prof. Dr. rer. nat. van Dongen, P.G.J., Raum 03-123, Staudingerweg 7, 55128 Mainz, App. 25609

**Sekretariat:** Helf, Elvira, App. 25171

### **Kompetenzzentrum: Hochauflösende Elektronenmikroskopie**

**Sprecher:** Prof. Dr. Banhart, Florian, Raum 02-156, Jakob-Welder-Weg 11-15, 55128 Mainz, App. 23149

### **Kompetenzzentrum: Mikroarray-Schwerpunkt**

**Sprecher:** PD Dr. rer. nat. Kleinert, Hartmut, Ak. Oberrat, App. 33245

**Sekretariat:** Colanero, Sandra, App. 32179

### **Kompetenzzentrum: Mineralogische Archäometrie und Konservierungsforschung**

**Sprecher:** Prof. Dr. Hofmeister, Wolfgang, Akad.Direktor, Raum 441, Johann-Joachim-Becher-Weg 21, 55128 Mainz, App. 24365

**Sekretariat:** Witt, Barbara, App. 22268

### **Kompetenzzentrum: Nukleinsäureanalytik**

**Sprecher:** Univ.-Prof. Dr. rer. nat. Schmidt, Erwin Robert, Becherweg 32, 55099 Mainz, App. 25224

**Sekretariat:** Guballa, Rosemarie, App. 25748

### **Kompetenzzentrum: Orient-Okzident**

**Sprecher:** Univ.-Prof. Dr. rer. nat. Escher, Anton, App. 25654

**Sekretariat:** Geiermann, Rita, VAe, App. 22262

**Kompetenzzentrum: Positronenemissionstomographie PET****Sprecher:** Univ.-Prof. Dr. Rösch, Frank, Raum 01 133, Fritz-Straßmann-Weg 2, 55128 Mainz, App. 25302**Sekretariat:** Sach, Petra, App. 25321**Kompetenzzentrum: Proteinstruktur****Sprecher:** Univ.-Prof. Dr. rer. nat. Markl, Jürgen, J.-v.-Müller-Weg 6, 55128 Mainz, App. 22314**Sekretariat:** Nief, Uschi, App. 22586**Kompetenzzentrum: Spurenanalytik****Sprecher:** Univ.-Prof. Dr.-Ing. Heumann, K.-G., Raum 2222-01-110, Duesbergweg 10-14, 55128 Mainz, App. 25882**Sekretariat:** Hebenstreit, Pia, App. 25370**Kompetenzzentrum: Überflutungen****Sprecher:** Univ.-Prof. Dr. Wilken, Rolf-Dieter, App. 24146**Sekretariat:** Nikoley, Beate, App. 24373**Kompetenzzentrum: Koordinierungszentrum für Klinische Studien (BMBF)****Sprecher:** Univ.-Prof. Dr. med. Zepp, Fred**Sekretariat:** Graf, Meyke, App. 33181**Interdisziplinäre Arbeitskreise (IAK)****Interdisziplinärer Arbeitskreis: Bioinformatik**

Tel. 06131-39-24354, E-Mail: IAK-BioInformatik@informatik.uni-mainz.de

**Sprecher:** Unjv.-Prof. Dr. rer. nat. Zischler, Hans, Raum 02-245, Colonel-Kleinmann-Weg 2, 55128 Mainz, App. 24354**Interdisziplinärer Arbeitskreis: Drama und Theater**

Tel. 06131-39-23908, E-Mail: goebler@uni-mainz.de

**Sprecher:** Univ.-Prof. Dr. Göbler, Frank, Jakob-Welder-Weg 18, 55128 Mainz, App. 23908**Interdisziplinärer Arbeitskreis: Dritte Welt**

Tel. 06131-39-22701, E-Mail: g.meyer@geo.uni-mainz.de

**Sprecher:** Univ.-Prof. Dr. rer. nat. Meyer, Günter, Raum 1 341 / 231, Becherweg 21, 55128 Mainz, App. 22701**Interdisziplinärer Arbeitskreis: Ethik und Recht in der Medizin**

Tel. 06131-39-37287, E-Mail: rittner@mail.uni-mainz.de

**Sprecher:** Univ.-Prof. Dr. med. Rittner, Christian, pensioniert, Am Pulverturm 3, 55131 Mainz**Stellvertr. Sprecher:** Univ.-Prof. Dr. Hufen, Friedhelm, Raum 03-238 (Sprechstunde: Di 12 Uhr), Jakob-Welder-Weg 9, 55128 Mainz, App. 22354**Interdisziplinärer Arbeitskreis: Frauen- und Genderforschung**

Tel. 06131-39-24487, E-Mail: plummer@mail.uni-mainz.de

**Sprecherin:** Dr. phil. Plummer, Patricia, Raum 01-576, Jakob-Welder-Weg 18, 55128 Mainz, App. 20483



**Interdisziplinärer Arbeitskreis: Funktionelle Kernspintomographie**

Tel. 06131-17-5285, E-Mail: wolfgang.schreiber@radiologie.klinik.uni-mainz.de

**Sprecher:** Univ.-Prof. Dr.rer.nat.et med.habil. Schreiber, Wolfgang, Raum 32, Gebäude 701, EG, Langenbeckstraße 1, 55131 Mainz, Tel. 06131 17 5285**Interdisziplinärer Arbeitskreis: Gefäß-, Therapie- und Forschungszentrum (GFTZ)**

Tel. 06131-17-3945, E-Mail: oelert@mail.uni-mainz.de

**Sprecher:** Univ.-Prof. Dr. med. Oelert, Hellmut, App. 17-3945**Interdisziplinärer Arbeitskreis: Gesangbuchforschung**

Tel. 06131-39-20316, E-Mail: kurzke@mail.uni-mainz.de

**Sprecher:** Dr. phil. habil. Kurzke, Hermann, Leit. Akad. Direktor, Raum 01-525, Jakob-Welder-Weg 18, 55128 Mainz, App. 2 4182**Interdisziplinärer Arbeitskreis: Hochschul- und Bildungsforschung**

Colonel-Kleinmann-Weg 2, 55128 Mainz, Tel. 06131-39—22692, Fax 06131-39-23726, E-Mail: sekretariat.hradil@uni-mainz.de

**Sprecher:** Univ.-Prof. Dr. Hradil, Stefan, Raum SB II, 04-553, App. 22692**Geschäftsstelle:** Dr. Schmidt, Uwe, Raum 02-213, Forum universitatis 2, 55099 Mainz, App. 20731**Interdisziplinärer Arbeitskreis: Jüdische Studien**

Tel. 06131-39-22543, E-Mail: instavl@mail.uni-mainz.de

**Sprecher:** Univ.-Prof. Dr. phil. Lamping, Dieter, Raum 03-912, Jakob-Welder-Weg 18, 55128 Mainz, App. 23906**Interdisziplinärer Arbeitskreis: Lateinamerika**

55099 Mainz, Tel. 06131-39-23582, E-Mail: blaser@uni-mainz.de

**Sprecher:** Univ.-Prof. Dr. theol. Meier, Johannes, Raum R 01-628, Forum 6, 55128 Mainz, App. 20459**Interdisziplinärer Arbeitskreis: Mediävistik**

Tel. 2 29 25, E-Mail: info@mediaevistik.uni-mainz.de

**Sprecherin:** Univ.-Prof. Dr. phil. Dreyer, Mechthild, Raum 00-523, Jakob-Welder-Weg 18, 55099 Mainz, App. 22264**Interdisziplinärer Arbeitskreis: Medienwissenschaften**

Tel. 06131-39-31721, E-Mail: info@medien.uni-mainz.de

**Interdisziplinärer Arbeitskreis: Molekulare und zelluläre Neurobiologie**

Tel. 06131/39-25341, E-Mail: Technau@mail.uni-mainz.de

**Sprecher:** Univ.-Prof. Dr. rer. nat. Technau, Gerhard, Raum 01-131 (Sprechzeiten nach Vereinbarung), Becherweg 32, 55099 Mainz, App. 25341**Interdisziplinärer Arbeitskreis: Musik- und Kunstinformatik**

Tel. 06131-39-25142, E-Mail: iak@muwiinfa.geschichte.uni-mainz.de

**Sprecher:** Univ.-Prof. Dr. Mahling, Christoph-Hellmut, (pensioniert), Raum 01-183, Jakob-Welder-Weg 18, 55128 Mainz, App. 22184**Interdisziplinärer Arbeitskreis: Nordamerikastudien**

Tel. 06131-39-22357, E-Mail: wherget@mail.uni-mainz.de

**Sprecher:** Univ.-Prof. Dr. phil. Herget, Winfried, (emeritiert), App. 22357 24293

**Interdisziplinärer Arbeitskreis: Nordafrikanisch-westasiatische Studien**

Tel. 0613-39-22754, E-Mail: kreikenb@mail.uni-mainz.de

**Sprecher:** Univ.-Prof. Dr. Kreikenbom, Detlev, Jakob-Welder-Weg 18, 55128 Mainz, App. 22754

**Interdisziplinärer Arbeitskreis: Ost-, Südostasienstudien**

Tel. 06131-39-24452, E-Mail: meisig@uni-mainz.de

**Sprecher:** Univ.-Prof. Dr. Meisig, Konrad, Raum 00-193, Friedrich-von-Pfeiffer-Weg 5, 55099 Mainz, App. 24452

**Interdisziplinärer Arbeitskreis: PET-Forschung**

Tel. 06131-39-25302, E-Mail: roesch@mail.kernchemie.uni-mainz.de

**Sprecher:** Univ.-Prof. Dr. Rösch, Frank, Raum 01 133, Fritz-Straßmann-Weg 2, 55128 Mainz, App. 25302

**Interdisziplinärer Arbeitskreis: Reichserzkanzler**

Tel. 06131-39-22663, E-Mail: pchartma@mail.uni-mainz.de

**Sprecher:** Univ.-Prof. Dr. Dr. Hartmann, Peter Claus, Raum P-00-596, Jakob-Welder-Weg 18, 55128 Mainz, App. 22663

**Interdisziplinärer Arbeitskreis: Spurenanalytik**

Tel. 06131-39-33387, E-Mail: duschner@mail.uni-mainz.de

**Sprecher:** Univ.-Prof. Dr. rer. nat. Duschner, Heinz, Obere Zahlbacher Straße 63, 55131 Mainz, App. 33387

**Interdisziplinärer Arbeitskreis: Stochastik in der Empirischen Forschung**

Tel. 06131-39-22346, E-Mail: wermuth@psych.uni-mainz.de

**Sprecherin:** Univ.-Prof. Dr. Wermuth, Nanny

**Interdisziplinärer Arbeitskreis: Thanatologie**

Tel. 06131-39-23701, E-Mail: ochsmann@psych.uni-mainz.de

**Sprecher:** Univ.-Prof. Dr. Ochsmann, Randolph, Raum 03-233, Staudingerweg 9, 55128 Mainz, App. 23701

## Sonderforschungsbereiche (SFB)

### **SFB 6: Colloidal Soft Matter under External Control**

Postfach 39 60, 55029 Mainz, Tel. 06131-39-23638, Fax 06131-39-23807, E-Mail: palberg@uni-mainz.de

**Sprecher:** Univ.-Prof. Dr. rer. nat. Palberg, Thomas, App. 23638

**Sekretariat:** Liebscher, Beate, App. 22276

### **SFB 295: Kulturelle und Sprachliche Kontakte**

Dietrich-Gresemund-Weg 4, 55099 Mainz, Tel. 06131-39-24010, Fax 06131-39-24020

**Sprecher:** Univ.-Prof. Dr. phil. Bisang, Walter, Raum 03-542, Jakob-Welder-Weg 18, 55099 Mainz, App. 22778

**Geschäftsführung:** Dr. phil. Stockfisch, Dagmar, App. 24022

**Sekretariat:** Meister, Andreas, App. 24010

### **SFB 432: Mechanismen der Tumorabwehr und ihrer therapeutischen Beeinflussung**

Naunyweg, III. Med. Klinik, 55131 Mainz, Tel. 06131-17-72781,

E-Mail: ch.huber@3-med.klinik.uni-mainz.de

**Sprecher:** Univ.-Prof. Dr. med. Huber, Christoph, Tel. 06131 17 7281

**Sekretariat:** Wachter, Waltraud, Tel. 06131 17 7281

**Administration SFB 432:** Brookshire, Susanne, Tel. 06131 17 6545

### **SFB 443: Vielkörperstruktur stark wechselwirkender Systeme**

Johann-Joachim-Becherweg 45, 55099 Mainz, Tel. 06131-39-23113, Fax 06131-39-22964

**Sprecher:** Univ.-Prof. Dr. rer. nat. von Harrach, Dietrich, App. 23725

**Sekretariat:** Baumbusch, Monika, App. 23113; Hahner, Martina, App. 23113

### **SFB 490: Invasion und Persistenz bei Infektionen**

Obere Zahlbacher Straße 67, 55131 Mainz, Tel. 06131-39-33073, E-Mail: makowiec@mail.uni-mainz.de

**Sprecher:** Univ.-Prof. Dr. med. Bhakdi, Sucharit, Obere Zahlbacher Str. 67 Geb.905, 55131 Mainz, App. 37341

**Sekretariat:** Vieweger, Conny, App. 33073

### **SFB 548: Analyse und Modulation allergischer und autoimmunologischer Krankheiten**

Langenbeckstraße 1, 55131 Mainz, Tel. 06131-17-7112

**Sprecher:** Univ.-Prof. Dr. med. Knop, Jürgen, Helmholtzweg Geb. 401, 55101 Mainz, Tel. 06131 172910

**Sekretariat:** Berg, Angelika, Tel. 06131 17 7130

### **SFB 553: Stickstoffmonoxid (NO): Generator- und Effektorsysteme**

Obere Zahlbacher Straße 67, 55131 Mainz, Tel. 06131-39-33122, Fax 06131-39-36611

**Sprecher:** Univ.-Prof. Dr. med. Förstermann, Ulrich

**Sekretariat:** Dr. rer. nat. Schwarz, Petra M., (Administration), App. 33122

### **SFB 579: RNA-Liganden-Wechselwirkung**

Duesbergweg 10-14, 55128 Mainz, Tel. 06131-39-22334, Fax 06131-39-24786,

E-Mail: hokunz@mail.uni-mainz.de

**Sprecher:** Univ.-Prof. Dr. rer. nat. Kunz, Horst, App. 22334 u 22272

**Sekretariat:** Michaelis, Renate, App. 22272 22334

### **SFB 625: Von einzelnen Molekülen zu nanoskopisch strukturorientierten Materialien**

Welderweg 11, 55099 Mainz, Tel. 06131-39-23769, Fax 06131-39-22970,

E-Mail: mschmidt@mail.uni-mainz.de

**Sprecher:** Univ.-Prof. Dr. rer. nat. Schmidt, Manfred, App. 23769

**Sekretariat:** Faust, Margitte, App. 23769

**SFB 641: Die troposphärische Eisphase**

Becherweg 21, 55128 Mainz, Tel. 06131-39-22396, Fax 06131-39-23535,

E-Mail: jaenicke@mail.uni-mainz.de

**Sprecher:** Univ.-Prof. Dr. rer. nat. Borrmann, Stephan, Raum 05 513, App. 22861

**Sekretariat:** Hennig, Ilona, App. 22302

**DFG-Forschergruppen**

**DFG-Forschergruppe: Bildgestützte zeitliche und regionale Analyse der Ventilations-Perfusionsverhältnisse in der Lunge**

Langenbeckstr. 1, 55131 Mainz, Tel. 06131-17-7371, Fax 06131-17-7359, E-Mail: suder@radiologie.klinik.uni-mainz.de

**Sprecher:** Univ.-Prof. Dr. med. Thelen, Manfred, (pensioniert), Raum Gebäude 210, 1. OG, Tel. 06131 17 7370

**Sekretariat:** Suder, Daniela, Raum Gebäude 210, 1.OG, Tel. 06131 17 7371

**DFG-Forschergruppe: Neue Materialien mit hoher Spinpolarisation**

Duesbergweg 10-14, 55128 Mainz, Tel. 06131-39-26266, Fax 06131-39-26267,

E-Mail: felser@uni-mainz.de

**Sprecher:** Univ.-Prof. Dr. Felser, Claudia, App. 26266

**Sekretariat:** Hell, Ulrike, App. 21284

**DFG-Forschergruppe: „SAMUM“ Mineral Dust Experiment**

Staudingerweg 7, 55128 Mainz, Tel. 06131-39-22283, Fax 06131-39-23532,

E-Mail: jaenicke@mail.uni-mainz.de

**Sprecher:** Univ.-Prof. Dr. rer. nat. Jaenicke, Ruprecht, App. 22283

**Sekretariat:** Graf-Gries, Renate, App. 23396

**DFG-Forschergruppe: Suszeptibilitätsfaktoren der Tumorgenese**

Obere Zahlbacher Straße 67, 55131 Mainz, Tel. 06131-39-37236, Fax 06131-230506,

E-Mail: oesch@uni-mainz.de

**Sprecher:** Univ.-Prof. Dr. Oesch, Franz, (pensioniert), Obere Zahlbacher Straße 67, 55131 Mainz, App. 33711

**Sekretariat:** Sontowski, Silke, App.17-6826;

## Graduiertenkollegs

### **Graduiertenkolleg: Antigen-spezifische Immuntherapie**

Langenbeckstraße 1, 55131 Mainz, Tel. 06131-17-7280 (2489), Fax 06131-17-6609,  
E-Mail: neurath@1-med.klinik.uni-mainz.de

**Sprecher:** Univ.-Prof. Dr. Neurath, Markus Friedrich, Tel. 06131 17 7280 (2489)

### **Graduiertenkolleg: Eichtheorien - experimentelle Tests und theoretische Grundlagen**

Staudingerweg 7, 55128 Mainz, Tel. 06131-39-22892, E-Mail: hsander@uni-mainz.de

**Sprecher:** Univ.-Prof. Dr. rer. nat. Sander, Heinz-Georg, Raum 04-317, App. 23667

**Sekretariat:** Müller, Silvia, Raum 04-327, App. 22892

### **Graduiertenkolleg: Entwicklungsabhängige und krankheitsinduzierte Modifikationen im Nervensystem**

Tel. 06131-39-26070 /-25944, Fax 06131-39-26071, E-Mail: luhmann@uni-mainz.de

**Sprecher:** Univ.-Prof. Dr. rer. nat. Luhmann, Heiko, Duesbergweg 6, 55128 Mainz, App. 26070, Fax: 26071

**Sekretariat:** Weller, Christine, Raum 03-426, Duesbergweg 6, 55099 Mainz, App. 25944

### **Graduiertenkolleg: Geistliches Lied und Kirchenlied interdisziplinär**

Friedrich-von-Pfeifferweg 9, 55128 Mainz, Tel. 06131-39-20316, Fax 06131-39-20845,  
E-Mail: usuess@uni-mainz.de

**Sprecher:** Dr. phil. habil. Kurzke, Hermann, Leit. Akad. Direktor, Raum 01-525, App. 2 4182

**Sekretariat:** Ulrike Süß, App. 39-20316

### **Graduiertenkolleg: Physik und Technik von Beschleunigern**

### **Graduiertenkolleg: Raum und Ritual, Funktion, Bedeutung und Nutzung sakral bestimmter Räume**

Saarstr. 21, 55099 Mainz, Tel. 06131-39-23141, Fax 06131-39-24399, E-Mail: jungpa@uni-mainz.de

**Sprecher:** Univ.-Prof. Dr. theol. Weyer-Menkhoff, Stephan, Raum 00-544, App. 25448

**Koordination:** Jung, Patrick, Raum 02-503, App. 23141

### **Graduiertenkolleg: Spurenanalytik von Elementspezies**

Duesbergweg 10-14, 55099 Mainz, Tel. 06131-39-25370, Fax 06131-39-24053,  
E-Mail: hebenstr@mail.uni-mainz.de

**Sprecher:** Univ.-Prof. Dr. Hoffmann, Thorsten, Raum 2222-03-116, App. 25716

**Sekretariat:** Hebenstreit, Pia, Raum 2222-01-108, App. 25370

Sound, Iris, Raum 00-322, App. 24738

### **Graduiertenkolleg: Stoffbestand und Entwicklung von Kruste und Mantel**

Becherweg 21, 55128 Mainz, Tel. 06131-39-23445, Fax 06131-39-24769,  
E-Mail: gradkoll@mail.uni-mainz.de

**Sprecher:** Dr. rer. nat. habil. Reischmann, Thomas, Raum 109, App. 22859

**Sekretariat:** Nicole Müller, App. 39-23445

**Graduiertenkolleg: Systemtransformation und Rechtsangleichung im zusammenwachsenden Europa (zusammen mit Heidelberg und Krakau)**

Jakob-Welder-Weg 9, 55099 Mainz, Tel. 06131-39-22565, Fax 06131-39-26003,  
E-Mail: d.kaiser@uni-mainz.de

**Sprecherin:** Univ.-Prof'in Dr. Kaiser, Dagmar, Raum 02 / 226, App. 22565

**Graduiertenkolleg: Physik und Technik von Beschleunigern**

Johann-Joachim-Becher-Weg 45, 55099 Mainz, Tel. 06131-39-2 51 96/7, Fax 06131-39—23825,  
E-Mail: walcher@kph.uni-mainz.de

**Sprecher:** Univ.-Prof. Dr. rer. nat. Walcher, Thomas, Raum 2-080b, App. 25196 u 25197

**Sekretariat:** Drescher, Roswitha, Raum 2-080a, App.25196

**Forschungsverbände****Forschungsverbund Archäologie**

Johann Friedrich von Pfeiffer-Weg 5, 55128 Mainz, Tel. 06131-39-25005, Fax 06131-39-25409,  
E-Mail: verhoeve@uni-mainz.de

**Sprecherin:** Univ.-Prof. Dr. phil. Verhoeven-van Elsbergen, Ursula, Raum 01-105, App. 25005

**Forschungsverbund Universitätsgeschichte**

Tel. 06131-39-25959, E-Mail: uarchiv@verwaltung.uni-mainz.de

**Sprecher:** Univ.-Prof. Dr. Kißener, Michael, Raum 00-615, Jakob-Welder-Weg 18, 55128 Mainz,  
App. 2 5643

**Geschäftsführer:** Dr. Siggemann, Jürgen, Raum U1 209, Forum 2, 55099 Mainz, App. 25959

## Verbundforschungsbereiche des Bundesministeriums für Bildung und Forschung

**Bereich: Kerngrundzustandsänderungen**

Staudinger Weg 7, Institut für Physik, 55128 Mainz, Tel. 06131-39-22279

**Bereich: Hadronenstruktur**

Johan-Jakob-Becher-Weg 7, 55128 Mainz, Tel. 06131-39-22279

**Bereich: Elektroschwache Wechselwirkung**

Staudinger Weg 7, Institut für Physik, 55128 Mainz, Tel. 06131-39-22893, Fax 06131-39-25169

**Bereich: Strukturforschung**

Staudinger Weg 7, Institut für Physik, 55128 Mainz, Tel. 06131-39-22279

**Bereich: Kernchemie**

Fritz-Straßmann-Weg 2, Institut für Kernchemie, 55128 Mainz, Tel. 06131-39-25321

**Internationales Promotionsprogramm: Performance and Media Studies**

Welderweg 18, 55128 Mainz, Tel. 06131-39-22807, Fax 06131-39-24709, E-Mail: schultze@uni-mainz.de

**Sprecherin:** Univ.-Prof. Dr. Schultze, Brigitte, Raum 00-528, App. 2 2807

**Gemeinsamer Ausschuss der Fachbereiche 11-16 und 23**

Wederweg 18 (Philosophicum), Zimmer 00-221, 55099 Mainz, Tel. 06131-39-23301, Fax 06131-39 24796, E-Mail: michalsk@mail.uni-mainz.de

**Vorsitzender:** Univ.-Prof. Dr. Girke, Wolfgang, Jakob-Welder-Weg 18, 55128 Mainz, App. 22186

**Stellvertretender Vorsitzender:** Univ.-Prof. Dr. phil. Huber, Dieter, Raum 251, Sprechstunde n. V., An der Hochschule 2, 76711 Germersheim, Tel. 07274 508 35251; Univ.-Prof. Dr. phil. Reitz, Bernhard, Raum 01-573, Jakob-Welder-Weg 18, 55128 Mainz, App. 22765 23495

**Postanschrift:** 55099 Mainz, Welderweg 18

**Sekretariat :** Michalski, Christel, App. 20834

**Sprechzeiten:** montags,dienstags,donnerstags von 13-16.00 h; mittwochs von 14.00-16.00 h; freitags von 9.00-12.00 h

**Pedelle:** Brummer, Herbert, App. 22200

## Universitätsbibliothek

Jakob-Welder-Weg 6, 55128 Mainz, Tel. 06131-39-22633, Fax 06131-39-24159,  
E-Mail: info@ub.uni-mainz.de

**Direktor:** Dr. Anderhub, Andreas, Leitender Bibliotheksdirektor, App. 22644

**Sekretariat:** Koch, K., App. 22644

### Zentralbibliothek

Jakob-Welder-Weg 6, 55128 Mainz, Tel. 06131-39-22633, Fax 06131-39-24159,  
E-Mail: info@ub.uni-mainz.de

**Direktor:** Dr. Anderhub, Andreas, Leitender Bibliotheksdirektor, App. 22644

**Sekretariat:** Koch, K., App. 22644

**weitere Telefonnr.:** App. 22566

**Anglistik, Amerikanistik, Bereichsbibliothek SB II:** Dr. Hagenmaier-Farnbauer, Monika, Oberbibliotheksrätin, App. 23977

**Medizin, Zahnmedizin und Sport:** Dr. Schweizer, Stefanus, App. 22208

**Allgemeine Sprach- und Literaturwissenschaft, Orientalistik, Klassische Philologie, Germanistik, Slavistik:** Dr. Hoben, E., Oberbibliotheksrätin, App. 24568

**Geschichte, Archäologie, Politikwissenschaft, Kulturanthropologie/Volkskunde:** Dr. Jantz, M., Oberbibliotheksrätin, App. 24390

**Allgemeines, Kunst, Pädagogik, Philosophie, Religionswissenschaft, Theologie:** Dr. Lill, M., Oberbibliotheksrat, App. 22209

**Romanische Philologie, Musik- und Theaterwissenschaft, Sozialwissenschaft, Sammel-schwerpunkt Frankreich:** Prof. Dr. Reichardt, R., Bibliotheksdirektor, App. 22637

**Sammelschwerpunkt Frankreich:** Dr. Roche, G., Wiss. Ang., App. 22379

**Mathematik, Allg. Naturwissenschaften, Physik, Astronomie, Technik, Informatik, Statistik:** Dr. Schafft, U., Oberbibliotheksrat, App. 22655

**Chemie, Pharmazie, Landwirtschaft, Umweltschutz, Bereichsbibliothek Physik/Mathematik/Chemie (PMC):** Schott, Norbert, Oberbibliotheksrat, App. 22457

**Biologie, Anthropologie, Paläontologie, Psychologie, Biophysik, Geowissenschaften, Völkerkunde:** Wagner, G., Oberbibliotheksrätin, App. 24570

**Planungsreferentin EDV:** Dr. Bartsch, M., Bibliotheksdirektorin, App. 24168

**Leiter der Bibliotheks-EDV:** Schreiner, K., Dipl.-Informatiker, Wiss. Ang., App. 25134

**Netzbasierende Informationsdienste:** Eckert, K., M.A., Wiss. Ang., App. 22450

**Systemadministrator des Lokalsystems Rheinhessen:** Heyen, R., Dipl.-Informatiker, Wiss. Ang., App. 23497

**Leitung Stabsstelle und Erwerbung:** App. 24037

**Leitung Benutzungsabteilung:** König-Frank, Elisabeth, App. 24172

**Informationszentrum (Tel.-Nr. und Öffnungszeiten)**

**Allgemeine Auskunft:** Tel.: 06131-39-22633, Öffnungszeiten: Mo-Do 8.00 Uhr - 20.00 Uhr, Fr 8.00 Uhr - 18.00 Uhr

**Bibliografische Auskunft:** Tel.: 06131-39-22214, Öffnungszeiten: Mo-Do 8.00 Uhr - 20.00 Uhr, Fr 8.00 Uhr - 18.00 Uhr

**Fernleihe:** Tel.: 06131-39-22639

**Ausleihe:** Tel.: 06131-39-22213, Fax: 06131-39-23820, Fristverlängerungen: 06131-39-23913 Öffnungszeiten: Mo-Do 09.00 Uhr - 20.00 Uhr, Fr 09.00 Uhr - 18.00 Uhr

**Lesesaal:** Tel.: 06131-39-24179, Öffnungszeiten: Mo-Fr 8.00 Uhr - 21.00 Uhr, Sa 12.30 Uhr - 17.30 Uhr

**Dissertationsannahme:** Tel.: 06131-39-22643, Öffnungszeiten: Mo-Fr 8.00 Uhr - 12.00 Uhr, Raum Nr. 01 118

**Hausmeister:** App. 24165

**Mitarbeiterverzeichnis:** Bake, Doris, App. 22213; Beth, Carla, App. 23974; Heinrich, Simone, App. 22642; Herrgen, Claudia, App. 22213; Janning, Susanne, App. 20453; Jüngels, Werner, App. 24161;



König-Frank, Elisabeth, App. 24172; Kugler, Dorothe, App. 20880; Lamp, Gisela, App. 24161; Lankuttis, Stefan, App. 23974; Liell, Stephanie, App. 32904; Loeschke, Julia, App. 22639; Schläfer, Kerstin, App. 22639; Schliephake, Sylvia, App. 22572; Wambach, Eleonore, App. 22582; Weiner, Elke, App. 22639; Zimmermann-Hölzel, Ruth, App. 24156

### **Fachbibliothek Medizin**

Langenbeckstr. 1, Gebäude 602, 55131 Mainz, Tel. 06131-17-2536 und 17-2895, Fax 06131-17-3412, E-Mail: fbm@ub.uni-mainz.de

**Geschäftsführer:** Dr. Schweizer, Stefanus, Tel. 06131 17 5138

**Vertretung:** Geisel, Heike, Tel. 06131 17 2895

**Ausleihe und Zentrale Information:** Bender, Gabriele, Tel. 06131 17 2895; Geisel, Heike, Tel. 06131 17 2895; Hildebrandt, Christiane, Tel. 06131 17 2895

**Allgemeine Information und Zentrale Aufsicht:** Kremer, Gisela, Tel. 06131 17 2536; Schick, Gerlinde, Tel. 06131 17 2536; Stampf, Ingeborg, Tel. 06131 17 2536

### **Öffnungszeiten**

**Lesesaal und Lesesaalmagazin:** Mo-Fr 9.00 Uhr - 22.00 Uhr

**Ausleihe:** Mo-Fr 10.00 Uhr - 17.30 Uhr

### **Bereichsbibliothek Physik/Mathematik/Chemie**

Duesbergweg 10-14, 55099 Mainz, Tel. 06131-39-20454, Fax 06131-39-20967, E-Mail: pmcinfo@ub.uni-mainz.de

**Geschäftsführer:** Schott, Norbert, Oberbibliotheksrat, App. 22457

**Vertretung:** Janning, Susanne, App. 20453

**Öffnungszeiten:** Mo-Fr 8.00 Uhr - 20.00 Uhr

**Auskunft:** Mo-Do 10.00 Uhr - 16.00 Uhr, Fr 10.00 Uhr - 13.00 Uhr

**Ausleihe:** Mo-Fr 8.00 Uhr - 20.00 Uhr

### **Bereichsbibliothek SB II**

#### **(Pädagogik/Politik/Publizistik/Soziologie/USA-Bibliothek)**

Colonel-Kleinmann-Weg 2 (SB II), 55128 Mainz, Tel. 06131-39-25664, Fax 06131-39-25615, E-Mail: bib-sb2@ub.uni-mainz.de

**Geschäftsführerin:** Dr. Hagenmaier-Farnbauer, Monika, App. 25603

**Vertretung:** Meuer, Roswitha, App. 24167

**Zentrale Information, App.: 25664:** Awenius, Cornelia, App. 25602; Brand, Marliese, App. 23253; Claas, Arno, App. 25602; Meuer, Roswitha, App. 24167; Todt, Gerlinde, App. 23253

**Zentrale Aufsicht, App.: 23811:** Becker, Renate, App. 23811; Fuchs, Annerose, App. 24108; Kern-Martin, Ria, App. 23811; Knoll, Stephan, App. 23797; Wendel, Joachim

**Katalogisierung:** Brand, Marliese, App. 23253; Stöckemann, Volker, App. 23851; Todt, Gerlinde, App. 23253

**Öffnungszeiten:** : Im Semester: Mo-Do 9.00 Uhr - 19.15 Uhr, Fr 9.00 Uhr - 17.45 Uhr, Sa 9.00 Uhr - 13.00 Uhr, in der vorlesungsfreien Zeit: Mo-Fr 9.00 Uhr - 17.45 Uhr, Sa s. Aushang

**Auskunft:** Mo-Fr 9.00 Uhr - 17.00 Uhr

**Wochenendausleihe:** Fr 12.00 Uhr - 17.30 Uhr, Sa 9.00 Uhr - 12.30 Uhr

**Rückgabe:** Mo 09.00 - 12.00 Uhr

## Universitätsbibliothek

### Führungen

|                                                                                                                                                                                                      |  |  |      |
|------------------------------------------------------------------------------------------------------------------------------------------------------------------------------------------------------|--|--|------|
| Allgemeine Führungen                                                                                                                                                                                 |  |  | N.N. |
| Einführungskurs; während des Semesters vom 25.04. bis zum 31.05.:<br>dienstags 13.00 Uhr, Treffpunkt: in der Eingangshalle der<br>Zentralbibliothek                                                  |  |  |      |
| Guided tour through the University Library of Mainz                                                                                                                                                  |  |  | N.N. |
| Einführungskurs; Allgemeine Bibliotheksführung in englischer Sprache;<br>during the semester: the last thursday in april and june at 10:00 am,<br>Meeting point: in the foyer of the central library |  |  |      |

### Allgemeine Kurse zum Internetangebot der UB

Suchen und Finden in Online-Katalogen: UB Mainz und andere Bibliotheken  
Einführungskurs;

|                           |               |                   |      |
|---------------------------|---------------|-------------------|------|
| Einzeltermin am 4.5.2005  | 10:00 - 11:30 | EDV-Schulungsraum | N.N. |
| Einzeltermin am 11.5.2005 | 10:00 - 11:30 | EDV-Schulungsraum | N.N. |
| Einzeltermin am 18.5.2005 | 10:00 - 11:30 | EDV-Schulungsraum | N.N. |
| Einzeltermin am 1.6.2005  | 14:00 - 15:30 | EDV-Schulungsraum | N.N. |
| Einzeltermin am 15.6.2005 | 14:00 - 15:30 | EDV-Schulungsraum | N.N. |
| Einzeltermin am 22.6.2005 | 14:00 - 15:30 | EDV-Schulungsraum | N.N. |
| Einzeltermin am 6.7.2005  | 10:00 - 11:30 | EDV-Schulungsraum | N.N. |
| Einzeltermin am 20.7.2005 | 10:00 - 11:30 | EDV-Schulungsraum | N.N. |
| Einzeltermin am 3.8.2005  | 14:00 - 15:30 | EDV-Schulungsraum | N.N. |
| Einzeltermin am 10.8.2005 | 14:00 - 15:30 | EDV-Schulungsraum | N.N. |

Suchen und Finden von Zeitschriftenliteratur: Elektronische Zeitschriften  
und Zeitschrifteninhalts-Datenbanken; Einführungskurs;

|                           |               |                   |      |
|---------------------------|---------------|-------------------|------|
| Einzeltermin am 3.5.2005  | 14:00 - 15:30 | EDV-Schulungsraum | N.N. |
| Einzeltermin am 10.5.2005 | 14:00 - 15:30 | EDV-Schulungsraum | N.N. |
| Einzeltermin am 24.5.2005 | 14:00 - 15:30 | EDV-Schulungsraum | N.N. |
| Einzeltermin am 31.5.2005 | 14:00 - 15:30 | EDV-Schulungsraum | N.N. |
| Einzeltermin am 14.6.2005 | 10:00 - 11:30 | EDV-Schulungsraum | N.N. |
| Einzeltermin am 28.6.2005 | 10:00 - 11:30 | EDV-Schulungsraum | N.N. |
| Einzeltermin am 12.7.2005 | 14:00 - 15:30 | EDV-Schulungsraum | N.N. |
| Einzeltermin am 26.7.2005 | 14:00 - 15:30 | EDV-Schulungsraum | N.N. |
| Einzeltermin am 2.8.2005  | 10:00 - 11:30 | EDV-Schulungsraum | N.N. |
| Einzeltermin am 9.8.2005  | 10:00 - 11:30 | EDV-Schulungsraum | N.N. |
| Einzeltermin am 23.8.2005 | 10:00 - 11:30 | EDV-Schulungsraum | N.N. |

Schnelles Bestellen und Liefern von Literatur: Elektronische Liefersysteme  
Einführungskurs;

|                           |               |                   |      |
|---------------------------|---------------|-------------------|------|
| Einzeltermin am 25.5.2005 | 10:00 - 11:30 | EDV-Schulungsraum | N.N. |
| Einzeltermin am 29.6.2005 | 14:00 - 15:30 | EDV-Schulungsraum | N.N. |
| Einzeltermin am 27.7.2005 | 10:00 - 11:30 | EDV-Schulungsraum | N.N. |
| Einzeltermin am 17.8.2005 | 14:00 - 15:30 | EDV-Schulungsraum | N.N. |

## Kurse zu einzelnen Datenbanken

Einführung in die Datenbank MLA (Sprach- und Literaturwissenschaften)

Einführungskurs;

|                           |               |                   |      |
|---------------------------|---------------|-------------------|------|
| Einzeltermin am 12.5.2005 | 10:00 - 11:30 | EDV-Schulungsraum | N.N. |
| Einzeltermin am 16.6.2005 | 14:00 - 15:30 | EDV-Schulungsraum | N.N. |
| Einzeltermin am 14.7.2005 | 10:00 - 11:30 | EDV-Schulungsraum | N.N. |
| Einzeltermin am 11.8.2005 | 10:00 - 11:30 | EDV-Schulungsraum | N.N. |

Einführung in die Datenbanken WISO (Wirtschafts- und Sozialwissenschaften)

Einführungskurs;

|                           |               |                   |      |
|---------------------------|---------------|-------------------|------|
| Einzeltermin am 2.6.2005  | 10:00 - 11:00 | EDV-Schulungsraum | N.N. |
| Einzeltermin am 23.6.2005 | 10:00 - 11:00 | EDV-Schulungsraum | N.N. |
| Einzeltermin am 21.7.2005 | 10:00 - 11:00 | EDV-Schulungsraum | N.N. |

Einführung in die Datenbanken Academic Research Library

(interdisziplinär) und ABI/Inform Global (Wirtschaftswissenschaften);

Einführungskurs; Termine: Mittwochs 10.00-11.00 Uhr in der USA-Bibliothek

(SB II); Mi, 10:00 - 11:00, 524; Montag 09.05., 06.06., 04.07.2005 14.00

- 15.00 Uhr

N.N.

PubMed (Medline)

Einführungskurs; Einführung in die meistgenutzte medizinische Datenbank

(für Medizin, Zahnmedizin, Sport, Biomedizin und verwandte Fächer);

|                           |               |                                     |      |
|---------------------------|---------------|-------------------------------------|------|
| Einzeltermin am 4.5.2005  | 10:00 - 11:30 | Raum n.V.<br>Gebäude 602, Raum E 02 | N.N. |
| Einzeltermin am 1.6.2005  | 10:00 - 11:30 | Raum n.V.<br>Gebäude 602, Raum E 02 | N.N. |
| Einzeltermin am 29.6.2005 | 10:00 - 11:30 | Raum n.V.<br>Gebäude 602, Raum E 02 | N.N. |
| Einzeltermin am 27.7.2005 | 10:00 - 11:30 | Raum n.V.<br>Gebäude 602, Raum E 02 | N.N. |

PubMed (Medline)

Einführungskurs; Einführung in die meistgenutzte medizinische Datenbank

(für Medizin, Zahnmedizin, Sport, Biomedizin und verwandte Fächer);

|                           |               |                   |      |
|---------------------------|---------------|-------------------|------|
| Einzeltermin am 9.5.2005  | 10:00 - 11:30 | EDV-Schulungsraum | N.N. |
| Einzeltermin am 20.6.2005 | 10:00 - 11:30 | EDV-Schulungsraum | N.N. |

## Studium generale

Postanschrift: Studium generale der Universität Mainz, 55099 Mainz, Tel. 06131-39-22660,

E-Mail: studgen@uni-mainz.de

**Leitung:** Univ.-Prof. Dr. phil. Cesana, Andreas, Colonel-Kleinmann-Weg 2, 55128 Mainz, App. 22660

**Sprechzeiten:** Nach Vereinbarung

**Sekretariat:** Chebbah, Johanna, App. 22660; Wolfert, Constanze, App. 22660

**Öffnungszeiten:** Mo. bis Do. 9:30 bis 17:00 Uhr, Fr. 9:30 bis 13:00 Uhr

**Kontakt:** Colonel-Kleinmann-Weg 2, 55128 Mainz, (SB II), 5. Stock, Raum 05-553, Tel. 06131-39-22660 und 39-22141, Fax 06131-39-23168, <mailto:studgen@uni-mainz.de>

**Einführungsveranstaltung:** Für Studienanfänger, Hochschulortwechsler und alle Interessierten: Montag, 18. April 2005, 11:15 Uhr, N 3 (Muschel)

**Semesterprogramm:** Am 18. April 2005 erscheint das ausführliche Semesterprogrammheft des Studium generale.

**Informationen:** <http://www.studgen.uni-mainz.de>

## Lehrkörper

### Professorinnen/Professoren

**Cesana**, Andreas, Univ.-Prof. Dr. phil., Studium generale (Leiter des Studium generale); Raum 05-555 (SB II), Colonel-Kleinmann-Weg 2, 55128 Mainz, App. 22660, [cesana@uni-mainz.de](mailto:cesana@uni-mainz.de)

### Wissenschaftliche Mitarbeiterinnen/Mitarbeiter

**Eifler**, Günter, Dr. phil. (pensioniert), Studium generale; Raum 05-551 (SB II), Colonel-Kleinmann-Weg 2, 55128 Mainz, App. 22660, [eifler@uni-mainz.de](mailto:eifler@uni-mainz.de)

**Fetzer**, Sabine, Assessorin d. L., Studium generale; Raum 05-533 (SB II), Colonel-Kleinmann-Weg 2, 55128 Mainz, App. 20089, [fetzer@uni-mainz.de](mailto:fetzer@uni-mainz.de)

**Struchholz-Pommeranz**, Edith, Dr. phil., Studium generale; Raum 05-551 (SB II), Colonel-Kleinmann-Weg 2, 55128 Mainz, App. 24649, [struchholz@uni-mainz.de](mailto:struchholz@uni-mainz.de)

**Thimm**, Andreas, M.A., Studium generale; Raum 05-543 (SB II), Colonel-Kleinmann-Weg 2, 55128 Mainz, App. 22660, [thimm@uni-mainz.de](mailto:thimm@uni-mainz.de)

## Campus-TV

Universitätsfernsehen Campus-TV Mainz, Medienhaus, Wallstraße 11, 55122 Mainz, Tel. 06131-39-31743,

E-Mail: [Campus-TV@uni-mainz.de](mailto:Campus-TV@uni-mainz.de)

**Redaktion und Produktion:** Medienhaus, Wallstraße 11, 55122 Mainz, Tel. 06131-39-31743, [mailto:campus-tv@uni-mainz.de](mailto:mailto:campus-tv@uni-mainz.de)

**Geschäftsführung:** Studium generale der Universität Mainz, 55099 Mainz, Tel. 06131-39-22660, Fax 06131-39-23168

**Kontakt:** Dr. phil. Struchholz-Pommeranz, Edith, Colonel-Kleinmann-Weg 2, 55128 Mainz, App. 24649

**Homepage:** <http://www.campus-tv.uni-mainz.de>

## Studium generale

Das Studium generale ist eine Zentrale Wissenschaftliche Einrichtung. Es dient der interdisziplinären Erweiterung des Fachstudiums und fördert fächerübergreifende Ansätze in Forschung und Lehre. Darüber hinaus vermittelt es Einsichten in die Zusammenhänge zwischen wissenschaftlichem Erkennen und lebensweltlicher Praxis. Semesterweise wechselnde Themenschwerpunkte verknüpfen interdisziplinäre Veranstaltungsangebote mit Fachlehrveranstaltungen und bieten Gelegenheit zur Auseinandersetzung mit aktuellen und grundlegenden wissenschaftlichen Themenfeldern und den jeweiligen Sichtweisen verschiedenster Disziplinen. Das Veranstaltungsangebot richtet sich ausdrücklich auch an die außeruniversitäre Öffentlichkeit. Für die Teilnahme an den Veranstaltungen des Studium generale gelten, bis auf wenige Ausnahmen, keine Zulassungsbedingungen. Lediglich die aus dem regulären Lehrangebot der Fachdisziplinen ausgewählten weiteren und weiterführenden Lehrveranstaltungen sind ausschließlich immatrikulierten Studierenden aller Fachbereiche und registrierten Gasthörerinnen und Gasthörern vorbehalten. Das jeweils aktuelle Programm finden Sie unter: <http://www.studgen.uni-mainz.de>

### I. Johannes Gutenberg-Stiftungsprofessur 2005

#### Kunst und Widerstand - Aufbruch in eine „Zweite Moderne“

Kunst und Widerstand - Aufbruch in eine „Zweite Moderne“. Johannes Gutenberg-Stiftungsprofessur 2005: Peter Ruzicka (Veranstaltungsreihe der Stiftung „Johannes Gutenberg-Stiftungsprofessur“, gegründet von den „Freunden der Universität Mainz“); Kolloquium; Einzelthemen sowie Gastrednerinnen und Gastredner werden auf den Internetseiten der Stiftung und des Studium generale, im Flyer und im Semesterprogrammheft des Studium generale bekannt gegeben.; Di, 18:00 - 21:00, RW 1

N.N.

### II. Themenschwerpunkte

#### 1. Widerstand und Verantwortung

##### 1.1 Mainzer Universitätsgespräche

Widerstand und Verantwortung. Vorlesungsreihe im Rahmen der Mainzer Universitätsgespräche unter Leitung von Univ.-Prof. Dr. Andreas Cesana; Kolloquium; 2 SWS; Einzelthemen und Referentinnen und Referenten werden auf den Internetseiten und im Semesterprogrammheft des Studium generale bekannt gegeben.; Mi, 18:00 - 20:00, N 3

N.N.

##### 1.2 Weiterführende Lehrveranstaltungen

Vorlesung: Das Verhältnis von Kirche und Staat im frühen Christentum  
Vorlesung; 2 SWS; ben. Schein; Vorlesungsprüfung; Do, 10:00 - 12:00, Hs 7

Omerzu H.

Vorlesung: Ethik des Neuen Testaments  
Vorlesung; 2 SWS; Fr, 10:00 - 12:00, Hs 10

Horn F.W.

Vorlesung: Von der Schrift bis zur Gegenwart - Verantwortung und Widerstand; Vorlesung; 2 SWS; Mo, 16:00 - 18:00, Hs 10

Treppe L.

Deutsche Exildramatik 1933 - 1945  
Vorlesung; 2 SWS; Di, 14:00 - 16:00, P 2

Jakobi C.

Widerstand und Vernichtung: Warschau im Zweiten Weltkrieg  
Übung; 2 SWS; ben. Schein; ECTS: 7; Anmeldung: im Sekretariat d. Abt. für Osteuropäische Geschichte; Di, 16:00 - 18:00, 01-718; ab 27.4.2005

Kusber J.  
Petersen H.-Ch.

Theologie zur Zeit des Nationalsozialismus  
Seminar; 2 SWS; ben. Schein; ECTS: 6; alle Studiengänge; Di, 16:15 - 17:45, R 01-624

Hell L.

## 2. Zufall - Schicksal - Notwendigkeit

### 2.1 Ringvorlesung

Zufall - Schicksal - Notwendigkeit. Ringvorlesung im Rahmen des Themenschwerpunktes des Studium generale; Ringvorlesung; 2 SWS; Einzelthemen und Referentinnen und Referenten werden auf den Internetseiten und im Semesterprogrammheft des Studium generale bekannt gegeben.; Mo, 18:00 - 20:00, N 3 N.N.

### 2.2 Weiterführende Lehrveranstaltungen

- Tiermodelle für erbliche menschliche neurodegenerative Erkrankungen  
Vorlesung; 1 SWS; Schein; ECTS: 1; Do, 9:15 - 10:00, Sem. Raum; ab 28.4.2005 Pflugfelder G.
- Ernährung [PRER]  
Vorlesung; 1 SWS; Mi, 8:00 - 9:00, S 3 Jung K.
- Schicksal oder Gesetz? Zur Entwicklung der menschlichen Gesellschaft als Einführung in die Geschichtsphilosophie (anhand ausgewählter Texte u.a. Hegel, Spengler, Toynbee, Lübbe); Proseminar; 2 SWS; Mo, 14:15 - 15:45, P 15 Neubauer F.
- Einführung in den griechischen Mythos IV: Faszination Troia  
Vorlesung; 2 SWS; Mi, 19:00 - 20:30, P 206 Reinhardt U.
- Brennpunkte der aktuellen Bioethik-Diskussion  
Seminar; 2 SWS; ben. Schein; ECTS: 6; alle Studiengänge; Do, 14:00 - 15:30, R 01-624; Vorbesprechung: 17.2.2005, 11:15 Uhr, R 01-546 Reiter J.  
Götz Ch.
- Grundlegende Texte zur Prädestinationslehre  
Seminar; 2 SWS; ben. Schein; ECTS: 6; alle Studiengänge; Mo, 8:15 - 9:45, R 01-624 Hell L.

## III. Weitere Lehrveranstaltungen für immatrikulierte Studierende aller Fachbereiche und registrierte Gasthörerinnen und Gasthörer

### Fachbereich 01

- Exegetische Lektüre ausgewählter Passagen des Lukasevangeliums  
Übung; 2 SWS;  
Mo 16:15 - 17:45 R 01-546 Jacoby N.
- Archäologische Übung: Die Entwicklung der Keramik in Palästina  
Übung; 2 SWS; ben. Schein; ECTS: 5; Lehrveranstaltung zur Erlangung des B.A.-Studienganges Archäologie; Blockveranstaltung: 03. u. 10.05.05, 18 - 21 h, R 00-410; 26.05. u. 04.06.05, 10 - 19 h, R 00-415 Zwickel W.
- Exkursion: Fahrt in den Louvre, Paris  
Exkursion; ECTS: 2; Lehrveranstaltung zur Erlangung des B.A.-Studienganges Archäologie; Mo., 16.05. - Sa., 21.05.05. Verbindliche Anmeldung beim ZWW bis 10. April 2005. Zwickel W.
- Praxismodul: Ausgrabung in Kinneret am See Gennesaret  
Praktikum; ECTS: 7; Praxismodul als Element des B.A.-Studienganges Archäologie; 07.08. - 02.09.2005 - Die Kosten für den Flug und eine anteilige Beteiligung an den Kosten für Unterkunft und Verpflegung müssen von den Studierenden aufgebracht werden. Zwickel W.
- Seminar: Theologie der Propheten  
Seminar; 2 SWS; ben. Schein; ECTS: 6; Lehrveranstaltung zur Erlangung des B.A.-Studienganges Archäologie; Di, 16:00 - 18:00, R 00-415 Zwickel W.
- Übung für Lehramtskandidatinnen/en: Jerusalem  
Übung; 2 SWS; ben. Schein; Lehrveranstaltung zur Erlangung des B.A.-Studienganges Archäologie; ECTS-Credits 3/5; Mi, 16:00 - 18:00, R 00-415 Schorn U.

- Vorlesung: Religionsgeschichte Israels  
 Vorlesung; 2 SWS; ECTS: 3; Lehrveranstaltung zur Erlangung des  
 B.A.-Studienganges Archäologie; Di, 10:00 - 12:00, Hs 16  
 Zwickel W.
- Seminar: Das Neue Testament und die christlichen Konfessionen  
 Seminar; 2 SWS; ben. Schein; Mo, 14:00 - 16:00, R 00-504  
 Frenschkowski M.
- Übung: Die Theologie des Matthäusevangeliums  
 Übung; 2 SWS; Mi, 8:30 - 10:00, R 00-410  
 Landmesser Ch.
- Vorlesung: Das Matthäusevangelium  
 Vorlesung; 2 SWS; ben. Schein; Di, 8:30 - 10:00, Hs 7  
 Landmesser Ch.
- Proseminar: Einführung in die Theologie Martin Luthers  
 Proseminar; 2 SWS; ben. Schein; Do, 16:00 - 18:00, R 00-415  
 Ellsiepen Ch.
- Proseminar: Kirche als Ort gelebter Religion - Systematische und  
 praktisch-theologische Erkundungsgänge zur Kirchentheorie; Proseminar; 2  
 SWS; ben. Schein; Fr, 10:00 - 12:00, R 00-515  
 Ellsiepen Ch.  
 Mulia Ch.
- Seminar: Bioethik  
 Seminar; 2 SWS; ben. Schein; Di, 14:15 - 15:45, R 00-410  
 Slenczka N.
- Seminar: Wahrheit in der Theologie  
 Seminar; 2 SWS; ben. Schein; Di, 16:00 - 18:00, R 00-410  
 Slenczka N.  
 Landmesser Ch.
- Übung: Platons Tugendethik  
 Übung; 2 SWS; ben. Schein; Mi, 8:00 - 10:00, R 00-415  
 Dietz W.
- Vorlesung (mit Übung): Kierkegaard - Werk und Wirkung  
 Vorlesung mit Übung; 2 SWS; Mo, 10:00 - 12:00, Hs 7  
 Dietz W.
- Vorlesung: Dogmatik I  
 Vorlesung; 4 SWS; Mo, 10:00 - 12:00, Hs 10; Di, 8:30 - 10:00, Hs 10  
 Slenczka N.
- Vorlesung: Kulturgeschichte des Christentums  
 Vorlesung; 2 SWS; ben. Schein; Mi, 10:00 - 12:00, Hs 13  
 Lauster J.
- Religionspädagogische Vorlesung: Didaktische Zugänge zur christlichen  
 Religion; Vorlesung; 2 SWS; Mi, 8:00 - 10:00, Hs 7  
 Weyer-Menkhoff S.
- Übung (Exkursion): Moderner Kirchenbau (Dominikus Böhm)  
 Übung; 1 SWS; Praktisch-theologische/kunstgeschichtliche Exkursion nach  
 Frankfurt; Termin: 20.04.2005, Treffpunkt: Mainz, Hbf; Anmeldung:  
 weyermen@uni-mainz.de  
 Weyer-Menkhoff S.  
 Kappel K.
- Übung: Kirchengebäude: praktisch-kunstgeschichtliche Begehungen  
 Übung; 3 SWS; Do, 10:00 - 13:00, R 00-515  
 Weyer-Menkhoff S.  
 Böcher O.  
 Fechtner K.
- Vorlesung: Seelsorge  
 Vorlesung; 2 SWS; ben. Schein; Do, 10:00 - 12:00, Hs 11  
 Fechtner K.
- Seminar: Paradiesvorstellungen in den Religionen  
 Seminar; 2 SWS; ben. Schein; Mo, 16:00 - 18:00, R 00-515  
 Wißmann H.
- Vorlesung: Einführung in die Judaistik  
 Vorlesung; 4 SWS; Do, Fr, 10:00 - 12:00, R 00-410  
 Lehnardt A.
- Vorlesung: Einleitung in die alttestamentlichen Apokryphen und  
 Pseudepigraphen; Vorlesung; 2 SWS; ben. Schein; Di, 10:00 - 12:00, Hs 7  
 Tilly M.
- Vorlesung: Heilige Schriften  
 Vorlesung; 2 SWS; Mi, 10:00 - 12:00, Hs 7  
 Wißmann H.
- Feriensprachkurs: Altgriechisch für Fortgeschrittene  
 Sprachkurs; ben. Schein; insg. 60 Stunden; Zeit n.V., Hs 11; Der  
 Ferien-Sprachkurs findet in der Zeit vom Mo., 21.02. bis Fr., 25.03.2005,  
 voraussichtlich Mo./Mi./Fr., jeweils von 9 - 13 h in HS 11 statt.  
 Jacoby N.
- Feriensprachkurs: HEBRÄISCH I. Einführung in das Biblisch-Althebräische  
 (Kompakt: 05.09. - 28.10.05); Sprachkurs; 11 SWS; ben. Schein; benoteter  
 Schein bei bestandener Abschlussprüfung;; der Feriensprachkurs findet  
 Mo./Di./Do./Fr., 08:00 - 11:00 Uhr, in R 01-421 statt. Erste Sitzung am  
 05.09.05 ganztägig!  
 Lehmann R.G.

|                                                                                                                                                                                                               |                   |
|---------------------------------------------------------------------------------------------------------------------------------------------------------------------------------------------------------------|-------------------|
| Repetitorium: Lektüre einiger TESTIMONIA PATRUM zum NT<br>Repetitorium; 2 SWS; Mo, 10:00 - 12:00, R 00-415; 1. Termin: 02.05.05                                                                               | Jacoby N.         |
| Sprachkurs: Lektüre zum Klassischen GRAECUM: Texte aus der 'Zeit des Zweiten Tempels'; Sprachkurs; 4 SWS; ben. Schein; mit zweistündigem Tutorium; Mo, Do, 8:30 - 10:00, Hs 11                                | Jacoby N.         |
| Übung: HEBRÄISCH I. Einführung in das Biblisch-Althebräische<br>Übung; 6 SWS; ben. Schein; Mo, Mi, Fr, 9:00 - 11:00, R 01-421; Beginn am 2. Mai 05! In der ersten Woche Unterrichtszeit von 8.00 - 11.00 Uhr! | Lehmann R.G.      |
| Übung: HEBRÄISCH. Kursorische Lektüre<br>Übung; 2 SWS; Mo, 12:00 - 14:00, R 02-509                                                                                                                            | Lehmann R.G.      |
| Übung: Bibelkunde<br>Übung; 2 SWS; Do, 16:00 - 18:00, R 01-421                                                                                                                                                | Müller A.         |
| Die Kirche in der Spätantike<br>Vorlesung; 2 SWS; ECTS: 3; alle Studiengänge; Mo, Di, 10:15 - 11:00, Hs 13                                                                                                    | Baumeister Th.    |
| Der Prophet Jeremia<br>Vorlesung; 2 SWS; ECTS: 3; alle Studiengänge; Do, 8:15 - 9:00, Hs 15; Fr, 12:15 - 13:00, Hs 15                                                                                         | Michel A.         |
| Einleitung in das Alte Testament II: Frühgeschichte Israels<br>Vorlesung; 3 SWS; ECTS: 4,5; alle Studiengänge; Do, 9:15 - 10:00, Hs 15; Fr, 8:15 - 10:00, Hs 15                                               | Michel A.         |
| Die Kindheitsgeschichte Jesu bei Matthäus<br>Seminar; 2 SWS; ben. Schein; ECTS: 6; Do, 16:15 - 17:45, R 01-546                                                                                                | Reiser M.         |
| Einführung in die exegetischen Methoden<br>Proseminar; 2 SWS; Fr, 14:15 - 15:45, R 01-546                                                                                                                     | Jacoby N.         |
| Jesus - Geschichte und Verkündigung<br>Vorlesung; 2 SWS; ECTS: 3; alle Studiengänge; Fr, 8:15 - 9:45, Hs 13                                                                                                   | Reiser M.         |
| Theologie in Gleichnissen bei Jesus und Paulus 2. Teil<br>Vorlesung; 1 SWS; ECTS: 1,5; Mi, 12:15 - 13:00, Hs 13                                                                                               | Reiser M.         |
| Spezielle Moralthologie I: Sexualethik<br>Vorlesung; 3 SWS; ECTS: 4,5; alle Studiengänge; Mi, 8:15 - 10:00, Hs 13; Do, 9:15 - 10:00, Hs 13                                                                    | Reiter J.         |
| Kirchenmusikalisches Praktikum<br>Übung; 2 SWS; Alter Musiksaal (voraussichtl.)                                                                                                                               | Bitsch-Molitor M. |
| Vorlesung: Geschichte der Kirche im 19. Jahrhundert (KG V)<br>Vorlesung; 4 SWS; Di, Mi, 10:00 - 12:00, Hs 10                                                                                                  | Dingel I.         |
| Vorlesung: Theologiegeschichte der Alten Kirche<br>Vorlesung; 2 SWS; ben. Schein; Di, 12:00 - 14:00, Universität Koblenz                                                                                      | Meiser M.         |

## Fachbereich 02

|                                                                                                            |                   |
|------------------------------------------------------------------------------------------------------------|-------------------|
| Arbeitsgemeinschaft Israel<br>Übung; 2 SWS; Schein; Mi, 18:00 - 20:00, SB II 05-454                        | Wittstock A.      |
| Entwicklungspsychologie II [VORL: Entw.-Psych.]<br>Vorlesung; 2 SWS; GLV, VD; Mo, 9:15 - 11:00, 03-428     | Seiffge-Krenke I. |
| Persönlichkeitspsychologie II [VORL: Pers.-Psych.]<br>Vorlesung; 2 SWS; GLV, VD; Mo, 14:15 - 16:00, 03-428 | Krohne H.W.       |
| Die Sozialstruktur Deutschlands<br>Vorlesung; 2 SWS; Mo, 10:00 - 12:00, P 1                                | Hradil S.         |
| Einführung in die Konsumsoziologie<br>Vorlesung; 1 SWS; Mo, 13:00 - 14:00, P 4                             | Schneider N.F.    |
| Einführung in die Soziologie sozialer Ungleichheit<br>Übung; 2 SWS; Di, 16:00 - 18:00, P 15                | Hradil S.         |
| Sportphysiologie [VPh1]<br>Vorlesung; 2 SWS; Mo, 18:00 - 20:00, S 1                                        | Ulmer H.-V.       |



**Fachbereich 03**

|                                                                                                                                                                                                              |                  |
|--------------------------------------------------------------------------------------------------------------------------------------------------------------------------------------------------------------|------------------|
| Kriminologie                                                                                                                                                                                                 | Bock M.          |
| Vorlesung; 4 SWS; Di, Do, 14:00 - 16:00, RW 3                                                                                                                                                                |                  |
| Industrialisierung im 19. Jahrhundert                                                                                                                                                                        | Kleinschmidt Ch. |
| Vorlesung; 2 SWS; ECTS: 3; Kennung: 12014; Do, 12:00 - 14:00, Hs VI                                                                                                                                          |                  |
| Wirtschaft, Gesellschaft und Unternehmen zwischen Kaiserreich und Nationalsozialismus; Vorlesung; 2 SWS; ECTS: 3; Kennung: 12015; Do, 14:00 - 16:00, Hs VI                                                   | Kleinschmidt Ch. |
| Marketing in Theorie und Praxis I                                                                                                                                                                            | Heil O.P.        |
| Vorlesung; 2 SWS; ECTS: 3; Kennung: 10515; Do, 18:00 - 20:00, RW 2                                                                                                                                           |                  |
| Einführung in die Wirtschaftspädagogik                                                                                                                                                                       | Beck K.          |
| Vorlesung; 2 SWS; ben. Schein; Kennung: 1710; Mo, 14:00 - 16:00, RW 3; ab 2.5.2005                                                                                                                           |                  |
| Grundlagen der betrieblichen Aus- und Weiterbildung                                                                                                                                                          | Breuer K.        |
| Vorlesung; 2 SWS; Kennung: 13702; Mi, 12:00 - 14:00, RW 4; ab 27.4.2005                                                                                                                                      |                  |
| Der deutsche Weinmarkt: Volkswirtschaftliche und betriebswirtschaftliche Aspekte; Vorlesung; 1 SWS; Do, 18:00 - 19:30, Hs VI; Veranstaltung am 28.04.; 12.05.; 02.06.; 09.06.; 23.06.; 07.07. und 14.07.2005 | von Opel H.      |

**Fachbereich 04**

|                                                                                                                                                                                                                                                                                           |                                                                           |
|-------------------------------------------------------------------------------------------------------------------------------------------------------------------------------------------------------------------------------------------------------------------------------------------|---------------------------------------------------------------------------|
| Kinderheilkunde Q10 (10.Semester)                                                                                                                                                                                                                                                         | N.N.                                                                      |
| Praktikum; Schein; (verschiedene Dozenten); Bitte Aushang - Studentenbrett der Kinderklinik beachten!                                                                                                                                                                                     |                                                                           |
| Mainzer Kolloquium zur Geschichte Theorie und Ethik der Medizin [Instituts-Kolloquium]; Kolloquium; 1 SWS; Anerkannte Fortbildungsveranstaltung der Landesärztekammer Rheinland-Pfalz; Zeit n.V., U 1125; Termine: Dienstags: 18 - 20 Uhr (siehe Aushang bzw. die Homepage des Instituts) | Paul N.W.<br>Fischer K.-D.<br>Ilkilic I.<br>Stahnisch F.<br>Thomann K.-D. |
| Praktium der Inneren Medizin I [Pflichtunterrichtsveranstaltung] LV; 2 SWS; ben. Schein; Unterricht am Krankenbett; Mo, 14:30 - 15:45, Raum n.V.; siehe Aushang Hörsaal Innere Medizin                                                                                                    | Bayer E.<br>Barreiros A.-P.<br>Böcher W.O.                                |
| Hertkorn Ch., Holtmann M., Kahaly G., Kanzler S., Kiesslich R., Frenzel Ch., Neurath M.F., Schreiber J., Schuchmann M., Schramm Ch., Schimanski C.Ch.                                                                                                                                     |                                                                           |

**Fachbereich 05**

|                                                                    |                  |
|--------------------------------------------------------------------|------------------|
| Die germanischen Kleinsprachen                                     | Nübling D.       |
| Vorlesung; 2 SWS; Do, 12:00 - 14:00, P 2                           |                  |
| Deutsche Dialektologie in europäischen Bezügen                     | Veith W.H.       |
| Vorlesung; 2 SWS; Mi, 14:15 - 16:00, P 4                           |                  |
| Einführung in die Wortbildung, Teil 2                              | Meibauer J.      |
| Vorlesung; 1 SWS; Di, 9:00 - 10:00, P 104                          |                  |
| Textlinguistik                                                     | Girnth H.        |
| Vorlesung; 2 SWS; Mo, 11:00 - 12:00, P 3; Mi, 12:00 - 13:00, P 2   |                  |
| Literatur und Stadt im Mittelalter                                 | Störmer-Caysa U. |
| Vorlesung; 2 SWS; Mo, 10:00 - 12:00, P 2                           |                  |
| Minnesang der klassisch-höfischen Periode                          | Voß R.           |
| Vorlesung; 2 SWS; Di, 13:00 - 14:00, P 5; Mi, 13:00 - 14:00, P 2   |                  |
| Die Wahrnehmung von Krisen in der Literatur seit 1918              | Spies B.         |
| Vorlesung; 2 SWS; Mi, 16:00 - 18:00, P 4                           |                  |
| Klassikrezeption                                                   | Kost J.          |
| Vorlesung; 2 SWS; Mo, 10:00 - 11:00, P 4; Di, 17:00 - 18:00, P 105 |                  |
| Literarische Zentren der frühen Moderne: Berlin, Wien, München     | Martin A.        |
| Vorlesung; 2 SWS; Do, 10:00 - 12:00, P 102                         |                  |

|                                                                                                                                                                                 |                                                        |
|---------------------------------------------------------------------------------------------------------------------------------------------------------------------------------|--------------------------------------------------------|
| Literaturgeschichte der Bundesrepublik<br>Vorlesung; 2 SWS; Mo, Mi, 12:00 - 13:00, P 1                                                                                          | Kurzke H.                                              |
| Nietzsche lesen<br>Vorlesung; 1 SWS; Fr, 12:00 - 13:00, P 4                                                                                                                     | Schärf Ch.                                             |
| Text - Bild - Medien<br>Vorlesung; 2 SWS; Mi, 8:15 - 9:45, P 4                                                                                                                  | Bauer M.                                               |
| Medizinische Anthropologie<br>Vorlesung; 2 SWS; Mi, 14:00 - 16:00, P 3                                                                                                          | Simon M.                                               |
| Interkulturelle Pragmatik<br>Proseminar; 2 SWS; ben. Schein; Mo, 12:00 - 14:00, P 10                                                                                            | Grein M.                                               |
| Landeskunde Japans - eine Einführung [Landesk. I]<br>Proseminar; 2 SWS; ben. Schein; Di, 14:00 - 16:00, P 13; Anmeldung nicht vergessen                                         | Grein M.                                               |
| Vorlesung: Buch und Film in den 20er Jahren<br>Vorlesung; 2 SWS; Di, 10:00 - 12:00, P 204                                                                                       | Füssel S.                                              |
| Vorlesung: Der Sortimentsbuchhandel zwischen Tradition und Wandel<br>Vorlesung; 2 SWS; Mi, 8:30 - 10:00, P 2                                                                    | Schneider U.                                           |
| Vorlesung: Vom Einblattdruck zum Serienheft - Zur Geschichte der populären Lesestoffe von der Frühneuzeit bis ins 21. Jahrhundert;<br>Vorlesung; 2 SWS; Di, 16:00 - 18:00, P 10 | Haug Ch.                                               |
| Vortragsserie: Die Deutsche Bibliothek - Geschichte, Aufgabenstellung, Zukunft; Ringvorlesung; 2 SWS; Di, 18:00 - 20:00, P 204                                                  | Füssel S.                                              |
| „Argentinische Dramatik seit den 60er Jahren, mit Schwerpunkt Gegenwart“<br>Hauptseminar; 2 SWS; ben. Schein; Für Gasthörer geöffnet; Di, 16:00 - 18:00, P 4                    | Janik D.<br>Röttger K.                                 |
| Das Theater in Spanischamerika<br>Vorlesung; 2 SWS; Mi, Do, 9:00 - 10:00, P 104                                                                                                 | Janik D.                                               |
| Funktionelle Grammatik (am Beispiel der romanischen Sprachen)<br>Vorlesung; 2 SWS; Mi, 10:00 - 12:00, P 204                                                                     | Staub B.                                               |
| L'exotisme dans les lettres françaises (II)<br>Vorlesung; 2 SWS; Di, 12:00 - 14:00, P 10                                                                                        | Porra V.                                               |
| Portugiesische Erzählliteratur des 20. Jahrhunderts<br>Vorlesung; 2 SWS; Di, 10:00 - 12:00, P 6                                                                                 | Geisler E.                                             |
| Zur Literaturkritik in Frankreich und Italien<br>Vorlesung; 2 SWS; Do, 10:00 - 12:00, P 4                                                                                       | Ley K.                                                 |
| English Literature: The Twentieth Century (Part I) (002) (L)<br>Vorlesung; 2 SWS; Di, Do, 9:15 - 10:00, P 1                                                                     | Erlebach P.<br>Müller-Wood A.<br>Reitz B., Stein Th.M. |
| The Rise of the Three Genres in the History of English Literature II (004) (L); Vorlesung; 1 SWS; Fr, 10:15 - 11:00, P 110                                                      | Erlebach P.                                            |
| Tutorial zur Vorlesung 002 iThe Twentieth Century (Part I)i (003) (L)<br>Vorlesung; 1 SWS; Mo, 12:15 - 13:00, P 11                                                              | Erlebach P.                                            |
| A History of Denominations in the U.S. (007) (L)<br>Vorlesung; 1 SWS; Do, 11:15 - 12:00, P 1; Auf Culture Studies III/IV Amerikanistik Nr. 105 als Ergänzung wird verwiesen.    | Siebold M.<br>N.N.                                     |
| American Drama since the 1970s (006) (L)<br>Vorlesung; 1 SWS; Di, 11:15 - 12:00, P 1                                                                                            | Balestrini N.<br>Birkle C.                             |
| American Literature 1600-1730 (005) (L)<br>Vorlesung; 2 SWS; Di, Do, 10:15 - 11:00, P 1                                                                                         | Hornung A.<br>Scheidung O.<br>N.N.                     |
| Discussion Section (Tutorial) zur Vorlesung 005 „American Literature 1600-1730“ (L) (005a); Vorlesung; 2 SWS; Di, Do, 9:15 - 10:00, PR 01-612 (Bibliothek II)                   | N.N.                                                   |

|                                                                                                                                                             |                  |
|-------------------------------------------------------------------------------------------------------------------------------------------------------------|------------------|
| Einführung in die Englische Sprachgeschichte (001) (L)<br>Vorlesung; 2 SWS; Mo, 13:15 - 14:45, P 1                                                          | Lampert G.       |
| Einführung in das Mongolische (Uiguro-mongolische Schriftsprache) I<br>Seminar; 2 SWS; benoteter Schein nach Mongolisch II; Di, 16:15 - 17:45,<br>Raum n.V. | Rentzsch J.      |
| Einführung in die Türk Sprachen I<br>Seminar; 2 SWS; ben. Schein; benoteter Schein nach Türk Sprachen III; Mi,<br>17:15 - 18:45, Raum n.V.; R 00-112        | Rentzsch J.      |
| <b>Fachbereich 07</b>                                                                                                                                       |                  |
| Kunstgeschichte im Überblick, Teil III<br>Vorlesung; 2 SWS; Binger Str.26, Hörsaal 4. Stock                                                                 | N.N.             |
| Das Zeitalter der Reformation<br>Vorlesung; 2 SWS; ECTS: 5; Do, 8:30 - 10:00, P 15                                                                          | Schilson A.      |
| Wirtschaft und Gesellschaft im „langen“ 19. Jahrhundert<br>Vorlesung; 2 SWS; ECTS: 5; Zeit und Raum n.V.                                                    | Kleinschmidt Ch. |
| Wirtschaft, Gesellschaft, Unternehmen 1900-1950<br>Vorlesung; 2 SWS; ECTS: 5; Zeit und Raum n.V.                                                            | Kleinschmidt Ch. |
| Griechische Geschichtsschreibung<br>Vorlesung; 2 SWS; Do, 18:00 - 20:00, P 205                                                                              | Althoff J.       |
| Historische Landeskunde: Kleinasien III: Östliche Mittelmeerregion,<br>Inneranatolien, Schwarzmeerregion; Vorlesung; 1 SWS; Mi, 12:00 - 13:00, P<br>206     | Müller D.        |
| Vergil und Homer<br>Vorlesung; 2 SWS; Mi, 10:00 - 12:00, P 206                                                                                              | Blümer W.        |
| Geschichte der USA im 20. Jahrhundert<br>Vorlesung; 2 SWS; Mi, 14:00 - 16:00, P 1                                                                           | Schmahl H.       |
| Geschichte Frankreichs 1500-1789<br>Vorlesung; 2 SWS; ECTS: 5; Mi, 10:00 - 12:00, P 2                                                                       | Hartmann P.C.    |
| Hexenangst, Kriegsnot und Konfessionskampf Europa<br>Vorlesung; 2 SWS; Di, 8:30 - 10:00, P 3                                                                | Pelizaeus L.     |
| Trafalgar 1805 oder: Krieg unter Segeln<br>Vorlesung; 2 SWS; ECTS: 5; Do, 12:00 - 14:00, P 4                                                                | Schmid J.J.      |
| England im späten Mittelalter<br>Vorlesung; 2 SWS; ECTS: 5; Mi, 10:00 - 12:00, P 13                                                                         | Rogge J.         |
| Europa im Aufbruch (10.-12. Jahrhundert)<br>Vorlesung; 2 SWS; ECTS: 5; Do, 10:00 - 12:00, P 10                                                              | Felten F.J.      |
| Moderne Mediävistik: Die Bedeutung der Hilfswissenschaften für die<br>Erforschung des Mittelalters; Vorlesung; 2 SWS; ECTS: 5; Di, 16:00 -<br>18:00, P 205  | Scholz S.        |
| Milites - Rittertum im europäischen Mittelalter<br>Vorlesung; 2 SWS; ECTS: 5; Mo, 10:00 - 12:00, P 5                                                        | Schmitt S.       |
| Sozial- und Kulturgeschichte der mittelalterlichen Burg [G/H]<br>Übung; 2 SWS; Mo, 14:00 - 16:00, P 103                                                     | Schmitt S.       |
| Zwischen Frieden und Krieg: Europa in der Zwischenkriegszeit<br>Vorlesung; 2 SWS; Do, 16:00 - 18:00, P 1                                                    | Rödder A.        |
| Einführung in die Geschichtswissenschaft<br>Vorlesung; 2 SWS; ben. Schein; ECTS: 5; Mo, 10:00 - 12:00, P 7; ab<br>25.4.2005                                 | Kusber J.        |
| Von Kiew nach Moskau. Rußland im Mittelalter<br>Vorlesung; 2 SWS; ECTS: 5; Mi, 12:00 - 14:00, P 5; ab 27.4.2005                                             | Kusber J.        |
| Geschichte des Landes Rheinland-Pfalz<br>Vorlesung; 2 SWS; ECTS: 5; Mo, 14:00 - 16:00, P 2                                                                  | Kißener M.       |

- Bildwelten italienischer Fürstenhöfe der Renaissance Oy-Marra E.  
Vorlesung; 2 SWS; Beginn 29.04.2005; Fr, 11:15 - 12:45, Raum n.V.; Binger Straße 26, Hörsaal
- Byzantinische Elfenbeine Peschlow U.  
Vorlesung; 2 SWS; Beginn 27.04.2005; Mi, 15:15 - 16:45, Raum n.V.; Binger Straße 26, Hörsaal
- Methoden, Resultate und Grenzen der Kunstgeschichte als Wissenschaft Bringmann M.  
Vorlesung; 2 SWS; Beginn 28.04.2005; Do, 17:15 - 18:45, Raum n.V.; Binger Straße 26, Hörsaal
- Musikgeschichte im Überblick III: ca. 1700 bis 1830 Beer A.  
Vorlesung; 2 SWS; ECTS: 3; Di, 10:00 - 12:00, Hörsaal des Musikwiss. Inst
- Einführung in die politische Ethnologie (E 15) Lentz C.  
Vorlesung; 2 SWS; ben. Schein; Mo, 10:00 - 12:00, Hs 16; ab 2.5.2005
- Ethnizität und ethnische Konflikte in Afrika (E 21 / E 2104, E 2404) Lentz C.  
Hauptseminar; 2 SWS; ben. Schein; kann im Diplomstudiengang Geographie als Veranstaltung zur „Entwicklungssoziologie“ im Hauptstudium anerkannt werden.; Mo, 16:00 - 18:00, 01 715 Gr. ÜR; ab 2.5.2005
- Geschichte der ethnologischen Forschungsmethoden (E 14) Lentz C.  
Vorlesung; 2 SWS; ben. Schein; Teilnahme für alle Studierenden möglich. Leistungsnachweis nur für Nebenfachstudierende; Di, 10:00 - 12:00, 01 715 Gr. ÜR; ab 3.5.2005
- Institutskolloquium (E 32 / E 4200) Bierschenk Th.  
Kolloquium; 2 SWS; TN für Ethnologie; Di, 18:00 - 20:00, 00 618 Kl. ÜR; Blockveranstaltung
- Musik am Mittag (E 15 / E 21 / E 2117) Bender W.  
Übung; 1 SWS; Di, 13:00 - 14:00, 00 618 Kl. ÜR; ab 26.4.2005
- Ringvorlesung „Afrika“ (E 16) Lentz C.  
Vorlesung; 2 SWS; ben. Schein; Do, 12:00 - 14:00, Hs 13; ab 27.4.2005
- Theorien und Geschichte der Ethnologie (E 13 / E 1501, E 1502) Bierschenk Th.  
Vorlesung; 2 SWS; ben. Schein; Mi, 14:00 - 16:00, Hs 13
- Fachbereich 08**
- Gespräche über philosophische Aspekte der Naturwissenschaften Andresen H.  
Seminar; 2 SWS; Do, 17:15 - 18:30, Seminarraum 1 KP
- Fachbereich 09**
- Polen [PolenV] Kühne O.  
Vorlesung; 2 SWS; ECTS: 4; (L)(IS); Do, 14:15 - 15:45, N 025
- Regionale Klimageographie der Erde [RegKlimaV] Domrös M.  
Vorlesung; 2 SWS; ECTS: 4; (L)(IS); Di, 14:15 - 15:45, N 6
- Vulkane: riskante Geowelten [VulkaneV] Fuchs H.-J.  
Vorlesung; 2 SWS; ECTS: 4; (L)(IS); Do, 9:15 - 10:45, N 6
- Recht für Chemiker und andere Naturwissenschaftler [RfChem] Eßmann R.  
Vorlesung mit Übung; 2 SWS; Schein; Erwerb der Sachkunde nach §5ChemVerbotsV; Mo, 16:15 - 17:45, Hs 22; Beginn: 25.4. 2005
- Fachbereich 10**
- Evolution des Menschen Henke W.  
Vorlesung; 3 SWS; ECTS: 3; Do, 9:15 - 12:00, Hs Anthropologie; Beginn: Zischler H.  
28.4.2005
- Biologie und Gesellschaft: Diskussion philosophischer und gesellschaftlicher Aspekte biologischer Forschung und Erkenntnis; Wegener G.  
Seminar; 2 SWS; Schein; ECTS: 2; Mo, 17:15 - 19:00, Hs 18a  
Kamp G.  
mit  
Jäger R.

**Fachbereich 11**

Rock-/Pop-/Jazzchor

Übung; 2 SWS; Schein;

Mo 19:30 - 21:30 Alter Musiksaal, Forum

Frank B.

Musikgeschichte: Kirchenmusik

Vorlesung; 2 SWS; Do, 9:00 - 10:30, R 112

Krombach G.

**Fachbereichsübergreifende Einrichtungen und Projekte****Veranstaltungen der Universitätsbibliothek**

Allgemeine Führungen

N.N.

Einführungskurs; während des Semesters vom 25.04. bis zum 31.05.:  
dienstags 13.00 Uhr, Treffpunkt: in der Eingangshalle der  
Zentralbibliothek

Einführung in die Datenbank MLA (Sprach- und Literaturwissenschaften)

Einführungskurs;

Einzeltermin am 12.5.2005 10:00 - 11:30 EDV-Schulungsraum N.N.

Einzeltermin am 16.6.2005 14:00 - 15:30 EDV-Schulungsraum N.N.

Einzeltermin am 14.7.2005 10:00 - 11:30 EDV-Schulungsraum N.N.

Einzeltermin am 11.8.2005 10:00 - 11:30 EDV-Schulungsraum N.N.

Einführung in die Datenbanken WISO (Wirtschafts- und Sozialwissenschaften)

Einführungskurs;

Einzeltermin am 2.6.2005 10:00 - 11:00 EDV-Schulungsraum N.N.

Einzeltermin am 23.6.2005 10:00 - 11:00 EDV-Schulungsraum N.N.

Einzeltermin am 21.7.2005 10:00 - 11:00 EDV-Schulungsraum N.N.

PubMed (Medline)

Einführungskurs; Einführung in die meistgenutzte medizinische Datenbank  
(für Medizin, Zahnmedizin, Sport, Biomedizin und verwandte Fächer);

Einzeltermin am 9.5.2005 10:00 - 11:30 EDV-Schulungsraum N.N.

Einzeltermin am 20.6.2005 10:00 - 11:30 EDV-Schulungsraum N.N.

Schnelles Bestellen und Liefern von Literatur: Elektronische Liefersysteme

Einführungskurs;

Einzeltermin am 25.5.2005 10:00 - 11:30 EDV-Schulungsraum N.N.

Einzeltermin am 29.6.2005 14:00 - 15:30 EDV-Schulungsraum N.N.

Einzeltermin am 27.7.2005 10:00 - 11:30 EDV-Schulungsraum N.N.

Einzeltermin am 17.8.2005 14:00 - 15:30 EDV-Schulungsraum N.N.

Suchen und Finden in Online-Katalogen: UB Mainz und andere Bibliotheken

Einführungskurs;

Einzeltermin am 4.5.2005 10:00 - 11:30 EDV-Schulungsraum N.N.

Einzeltermin am 11.5.2005 10:00 - 11:30 EDV-Schulungsraum N.N.

Einzeltermin am 18.5.2005 10:00 - 11:30 EDV-Schulungsraum N.N.

Einzeltermin am 1.6.2005 14:00 - 15:30 EDV-Schulungsraum N.N.

Einzeltermin am 15.6.2005 14:00 - 15:30 EDV-Schulungsraum N.N.

Einzeltermin am 22.6.2005 14:00 - 15:30 EDV-Schulungsraum N.N.

Einzeltermin am 6.7.2005 10:00 - 11:30 EDV-Schulungsraum N.N.

Einzeltermin am 20.7.2005 10:00 - 11:30 EDV-Schulungsraum N.N.

Einzeltermin am 3.8.2005 14:00 - 15:30 EDV-Schulungsraum N.N.

Einzeltermin am 10.8.2005 14:00 - 15:30 EDV-Schulungsraum N.N.

Suchen und Finden von Zeitschriftenliteratur: Elektronische Zeitschriften  
und Zeitschrifteninhalts-Datenbanken; Einführungskurs;

|                           |               |                   |      |
|---------------------------|---------------|-------------------|------|
| Einzeltermin am 3.5.2005  | 14:00 - 15:30 | EDV-Schulungsraum | N.N. |
| Einzeltermin am 10.5.2005 | 14:00 - 15:30 | EDV-Schulungsraum | N.N. |
| Einzeltermin am 24.5.2005 | 14:00 - 15:30 | EDV-Schulungsraum | N.N. |
| Einzeltermin am 31.5.2005 | 14:00 - 15:30 | EDV-Schulungsraum | N.N. |
| Einzeltermin am 14.6.2005 | 10:00 - 11:30 | EDV-Schulungsraum | N.N. |
| Einzeltermin am 28.6.2005 | 10:00 - 11:30 | EDV-Schulungsraum | N.N. |
| Einzeltermin am 12.7.2005 | 14:00 - 15:30 | EDV-Schulungsraum | N.N. |
| Einzeltermin am 26.7.2005 | 14:00 - 15:30 | EDV-Schulungsraum | N.N. |
| Einzeltermin am 2.8.2005  | 10:00 - 11:30 | EDV-Schulungsraum | N.N. |
| Einzeltermin am 9.8.2005  | 10:00 - 11:30 | EDV-Schulungsraum | N.N. |
| Einzeltermin am 23.8.2005 | 10:00 - 11:30 | EDV-Schulungsraum | N.N. |

## Fremdsprachenzentrum (FSZ)

Jakob-Welder-Weg 18, 55099 Mainz, Tel. 06131-39-22648, Fax 06131-39-24327,

E-Mail: fsz@uni-mainz.de

**Leitung:** Dr. phil. Müller-Küppers, Evelyn, Raum U1-631, Jakob-Welder-Weg 18, 55099 Mainz, App. 23188

**Sprechzeiten:** im Semester: Mo und Di 12.00 - 13.00, Do 15.00 - 16.00, vorlesungsfreie Zeit: Mo, Fr 9.00 - 12.00 Uhr

**Sekretariat:** Kümmer, Christa, Sekretariat, Raum U1-609, Jakob-Welder-Weg 18, 55099 Mainz, App. 2 26 48

**Sprechzeiten:** Mo, Di, Do, Fr 10.00 - 12.00 Uhr, Mi 13.00 - 15.00 Uhr

**Studienberatung und Vertrauensdozenten:** Dr. phil. Bickes, Gerhard, Akad.Oberrat, Raum U1-627, Jakob-Welder-Weg 18, 55099 Mainz, App. 2 21 05; Dr. phil. Müller-Küppers, Evelyn, Raum U1-631, Jakob-Welder-Weg 18, 55099 Mainz, App. 23188; Dr. phil. Wahner, Angela, Akad.Rätin, Raum U1-625, Jakob-Welder-Weg 18, 55099 Mainz, App. 20169

**Sprechzeiten:** **Dr. Gerhard Bickes** im Semester: Di 12.00 - 13.00, Do 10 - 11 Uhr; vorlesungsfreie Zeit: Mi, Do 9.00 - 12.00 Uhr; **Dr. Evelyn Müller-Küppers** im Semester: Mo, Di 12.00 - 13.00, Do 15.00 - 16.00; vorlesungsfreie Zeit: Mo, Fr 10.00 - 12.00; **Dr. Angela Wahner** im Semester: Di 10.30 - 11.30 Uhr, Mi 12.00 - 13.00, vorlesungsfreie Zeit: Di 12.00 - 15.00 und Mi 9.00 - 12.00

**Betriebstechnik:** Reis, Herbert, Raum U1-621, Jakob-Welder-Weg 18, 55099 Mainz, App. 24262

**Lehrbeauftragte:** Schöpp, Frank, M.A., Raum U1-635, Jakob-Welder-Weg 18, 55099 Mainz, App. 23189

## Lehrkörper

### Dozentinnen/Dozenten und Lehrkräfte für besondere Aufgaben

**Bickes, Gerhard**, Dr. phil., Akad.Oberrat, Fremdsprachenzentrum (FSZ) (Deutsch als Fremdsprache); Raum U1-627, Jakob-Welder-Weg 18, 55099 Mainz, App. 2 21 05, bickes@uni-mainz.de

**Müller-Küppers, Evelyn**, Dr. phil., Fremdsprachenzentrum (FSZ) (Deutsch als Fremdsprache); Raum U1-631, Jakob-Welder-Weg 18, 55099 Mainz, App. 23188, kueppers@uni-mainz.de

**Wahner, Angela**, Dr. phil., Akad.Rätin, Fremdsprachenzentrum (FSZ) (Deutsch als Fremdsprache); Raum U1-625, Jakob-Welder-Weg 18, 55099 Mainz, App. 20169, wahner@uni-mainz.de

### Lehrbeauftragte

**Aboub, Abdessalem**, Fremdsprachenzentrum (FSZ) (Französisch); Raum U1-612, Jakob-Welder-Weg 18, 55099 Mainz, App. 2 47 45, aboub@uni-mainz.de

**Ahrens, Anne**, Fremdsprachenzentrum (FSZ) (Deutsch als Fremdsprache); Raum U1-635, Jakob-Welder-Weg 18, 55099 Mainz, App. 23189, fsz@uni-mainz.de

**Angelini, Chiara**, Dottoressa, Fremdsprachenzentrum (FSZ) (Italienisch); Raum U1-612, Jakob-Welder-Weg 18, 55099 Mainz, App. 2 47 45, angelini-wendland@t-online.de

**Angulo-Martínez, José Luis**, Dipl.-Psych., Fremdsprachenzentrum (FSZ) (Spanisch); Raum U1-620, Jakob-Welder-Weg 18, 55099 Mainz, App. 2 21 77, pepe52@angulomartinez.de

**Antonova, Halyna**, Fremdsprachenzentrum (FSZ) (Russisch); Raum U1-620, Jakob-Welder-Weg 18, 55099 Mainz, App. 22177, fsz@uni-mainz.de

**Bauer, Stefanie**, Dr. phil., Fremdsprachenzentrum (FSZ) (Deutsch als Fremdsprache); Raum U1-635, Jakob-Welder-Weg 18, 55099 Mainz, App. 2 31 89, StefanieBauer16@aol.com

**Behrendt, Joram**, Fremdsprachenzentrum (FSZ) (Deutsch als Fremdsprache); Raum U1-635, Jakob-Welder-Weg 18, 55099 Mainz, App. 23189, Joram\_Behrendt@web.de

**Bernat, Emmanuelle**, Fremdsprachenzentrum (FSZ) (Französisch für Hörer aller Fachbereiche); Raum U1-612, Jakob-Welder-Weg 18, 55099 Mainz, App. 24745, manuebernathotmail.com

- Bleicher**, Thomas, Dr. phil., Fremdsprachenzentrum (FSZ) (Deutsch als Fremdsprache); Raum U1-635, Jakob-Welder-Weg 18, 55099 Mainz, App. 23189, thomasbleicher@gmx.de
- Boscolo**, Cristina, Fremdsprachenzentrum (FSZ) (Italienisch); Raum U1-612, Jakob-Welder-Weg 18, 55099 Mainz, App. 24745, boscolo@aol.com
- Breuer**, Astrid Yvonne, Dr. phil., Fremdsprachenzentrum (FSZ) (Russisch); Raum U1-620, Jakob-Welder-Weg 18, 55099 Mainz, App. 22809, awilhelm@uni-mainz.de
- Calentier**, François, Fremdsprachenzentrum (FSZ) (Französisch); Raum U1-612, Jakob-Welder-Weg 18, 55099 Mainz, App. 24745, fcalentier@hotmail.com
- Casallas de Brake**, Cristina, Dr., Fremdsprachenzentrum (FSZ) (Spanisch); Raum U1-620, Jakob-Welder-Weg 18, 55099 Mainz, App. 22177, cristina.brake@ebs.de
- Ceroni**, Daniela, M.A., Fremdsprachenzentrum (FSZ) (Italienisch); Raum U1-612, Jakob-Welder-Weg 18, 55099 Mainz, App. 24745, fsz@uni-mainz.de
- Chauvin-Brandscheid**, Colette, Dipl.-Übers., Fremdsprachenzentrum (FSZ) (Französisch); Raum U1-612, Jakob-Welder-Weg 18, 55099 Mainz, App. 24745, C.ChauBrand@t-online.de
- Comparot-Matthes**, Béatrice, Dipl.-Übers., Fremdsprachenzentrum (FSZ) (Französisch); Raum U1-612, Jakob-Welder-Weg 18, 55099 Mainz, App. 24745, fsz@uni-mainz.de
- Deasy**, John Michael, Fremdsprachenzentrum (FSZ) (Englisch); Raum U1-544, Jakob-Welder-Weg 18, 55099 Mainz, App. 22813, deasy@uni-mainz.de
- Dehos**, Sabine, Fremdsprachenzentrum (FSZ) (Deutsch als Fremdsprache); Raum U1-635, Jakob-Welder-Weg 18, 55099 Mainz, App. 23189, sdehos@ngi.de
- Dörffeldt-Schuch**, Viola, Fremdsprachenzentrum (FSZ) (Deutsch als Fremdsprache); Raum U1-635, Jakob-Welder-Weg 18, 55099 Mainz, App. 23189, fsz@uni-mainz.de
- Esser**, Evelyn, M.A., Fremdsprachenzentrum (FSZ) (Englisch); Raum U1-620, Jakob-Welder-Weg 18, 55099 Mainz, App. 22177, essee006@students.uni-mainz.de
- Färber**, Andreas, Dr. phil., Fremdsprachenzentrum (FSZ) (Englisch); Raum U1-620, Jakob-Welder-Weg 18, 55099 Mainz, App. 22177, fabulous@t-online.de
- Froesa**, Sabine, Fremdsprachenzentrum (FSZ) (Englisch); Raum U1-620, Jakob-Welder-Weg 18, 55099 Mainz, App. 22177, froes000@students.uni-mainz.de
- Frolova**, Irina, Fremdsprachenzentrum (FSZ) (Deutsch als Fremdsprache); Raum U1-635, Jakob-Welder-Weg 18, 55099 Mainz, App. 23189, FroIir@yahoo.com
- Gamm**, Heinold, Dr. med., Fremdsprachenzentrum (FSZ) (Spanisch); Jakob-Welder-Weg 18, 55099 Mainz, App. 22648, fsz@uni-mainz.de
- Hattemer**, Alice, M.A., Fremdsprachenzentrum (FSZ) (Englisch); Raum U1-620, Jakob-Welder-Weg 18, 55099 Mainz, App. 22177, alice.hattemer@t-online.de
- Höcke**, Michael Peter, Dr. phil., Fremdsprachenzentrum (FSZ) (Deutsch als Fremdsprache); Raum U1-635, Jakob-Welder-Weg 18, 55099 Mainz, App. 23189, fsz@uni-mainz.de
- Hoffmann**, Ines, Dr. phil., Fremdsprachenzentrum (FSZ) (Deutsch als Fremdsprache); Raum U1-635, Jakob-Welder-Weg 18, 55099 Mainz, App. 23189, fsz@uni-mainz.de
- Hoppe**, Sabine, Fremdsprachenzentrum (FSZ) (Deutsch als Fremdsprache); Raum U1-635, Jakob-Welder-Weg 18, 55099 Mainz, App. 23189, fsz@uni-mainz.de
- Kleinig**, Barbara, Fremdsprachenzentrum (FSZ) (Deutsch als Fremdsprache); Raum U1-635, Jakob-Welder-Weg 18, 55099 Mainz, App. 23189, kleinig@gmx.de
- Köster**, Cornelia, Fremdsprachenzentrum (FSZ) (Deutsch als Fremdsprache); Raum U1-635, Jakob-Welder-Weg 18, 55099 Mainz, App. 23189, fsz@uni-mainz.de
- Kotb**, Sigrun, Dr. phil., Fremdsprachenzentrum (FSZ) (Deutsch als Fremdsprache); Raum U1-635, Jakob-Welder-Weg 18, 55099 Mainz, App. 23189, sigrunkotb@hotmail.com
- Kroemer**, Sandra, M.A., Fremdsprachenzentrum (FSZ) (Deutsch als Fremdsprache); Raum U1-635, Jakob-Welder-Weg 18, 55099 Mainz, App. 23189, SandraKroemer@aol.com
- Lee**, Youngnam, Dr. phil., Fremdsprachenzentrum (FSZ) (Koreanisch); Raum U1-612, Jakob-Welder-Weg 18, 55099 Mainz, App. 24745, fsz@uni-mainz.de
- Loth**, Katharina, Fremdsprachenzentrum (FSZ) (Russisch); Raum U1-620, Jakob-Welder-Weg 18, 55099 Mainz, App. 22177, fsz@uni-mainz.de
- Malpeli-Grün**, Maria-Grazia, M.A., Fremdsprachenzentrum (FSZ) (Italienisch); Raum U1-612, Jakob-Welder-Weg 18, 55099 Mainz, App. 24745, fsz@uni-mainz.de



- Meisl-Faust**, Agi, Fremdsprachenzentrum (FSZ) (Deutsch als Fremdsprache); Raum U1-635, Jakob-Welder-Weg 18, 55099 Mainz, App. 23189, meisl-faust@t-online.de
- Min**, Hye-Ran, M.A., Fremdsprachenzentrum (FSZ) (Koreanisch); Raum U1-612, Jakob-Welder-Weg 18, 55099 Mainz, App. 24745, Hye-Ran.Min@gmx.de
- Nietzel**, Margot, Fremdsprachenzentrum (FSZ) (Deutsch als Fremdsprache); Raum U1-635, Jakob-Welder-Weg 18, 55099 Mainz, App. 23189, me.nietzel@web.de
- Nussbaum**, Anne-Katrin, Fremdsprachenzentrum (FSZ) (Deutsch als Fremdsprache); Raum U1-635, Jakob-Welder-Weg 18, 55099 Mainz, App. 22648, AnneNussbaum@aol.com
- Panitz**, Sonja, Fremdsprachenzentrum (FSZ) (Deutsch als Fremdsprache); Raum U1-635, Jakob-Welder-Weg 18, 55099 Mainz, App. 23189, fsz@uni-mainz.de
- Parma**, Vinicio Piero, Fremdsprachenzentrum (FSZ) (Italienisch); Raum U1-612, Jakob-Welder-Weg 18, 55099 Mainz, App. 24745, vinoparma@web.de
- Porten-Palange**, Francesca Paola, Dr. phil., Fremdsprachenzentrum (FSZ) (Italienisch); Raum U1-612, Jakob-Welder-Weg 18, 55099 Mainz, App. 24745, fsz@uni-mainz.de
- Robin**, Sonia, Fremdsprachenzentrum (FSZ) (Französisch); Raum U1-612, Jakob-Welder-Weg 18, 55099 Mainz, App. 24745, Robinsonia82@yahoo.fr
- Rojas Toro**, Marta, M.A., Fremdsprachenzentrum (FSZ) (Spanisch); Raum U1-620, Jakob-Welder-Weg 18, 55099 Mainz, App. 22648, fsz@uni-mainz.de
- Schöpp**, Frank, M.A., Fremdsprachenzentrum (FSZ) (Deutsch als Fremdsprache); Raum U1-635, Jakob-Welder-Weg 18, 55099 Mainz, App. 23189, frank.schoepp@voila.fr
- Soto de Kamann**, Silvia, M.A., Fremdsprachenzentrum (FSZ) (Spanisch); Raum U1-620, Jakob-Welder-Weg 18, 55099 Mainz, App. 22177, silkam2003@gmx.net
- Specht**, Michael, Fremdsprachenzentrum (FSZ) (Deutsch als Fremdsprache); Raum U1-635, Jakob-Welder-Weg 18, 55099 Mainz, App. 23189, fsz@uni-mainz.de
- Stahr**, Jörgpeter, Fremdsprachenzentrum (FSZ) (Deutsch als Fremdsprache); Raum U1-635, Jakob-Welder-Weg 18, 55099 Mainz, App. 23189, fsz@uni-mainz.de
- Urban**, Almut, Fremdsprachenzentrum (FSZ) (Deutsch als Fremdsprache); Raum U1-635, Jakob-Welder-Weg 18, 55099 Mainz, App. 23189, almut.urban@web.de
- Velten**, Alexandra, M.A., Fremdsprachenzentrum (FSZ) (Englisch); Raum 02-572, Jakob-Welder-Weg 18, 55099 Mainz, App. 23218, velten@uni-mainz.de
- Vishvanath**, Jasmin, Fremdsprachenzentrum (FSZ) (Englisch); Raum U1-620, Jakob-Welder-Weg 18, 55099 Mainz, App. 22177, vishvanath@web.de
- Wiemer**, Claudia, M.A., Fremdsprachenzentrum (FSZ) (Deutsch als Fremdsprache); Raum U1-635, Jakob-Welder-Weg 18, 55099 Mainz, App. 23189, wiemer@uni-mainz.de
- Zöllner**, Inge, M.A., Fremdsprachenzentrum (FSZ) (Deutsch als Fremdsprache); Raum U1-635, Jakob-Welder-Weg 18, 55099 Mainz, App. 23189, Izoellner@aol.com

## Fremdsprachenzentrum (FSZ)

### Deutsch als Fremdsprache

#### Deutsche Sprachprüfung für den Hochschulzugang ausländischer Studienbewerber (DSH)

Neuzugelassenen wird der Termin auf dem Zulassungsbescheid mitgeteilt.

#### Einstufungstest für die Aufnahme in die Mittelstufe und Oberstufe (E-Test)

Neuzugelassenen wird der Termin auf dem Zulassungsbescheid mitgeteilt.

### Studienvorbereitende und studienbegleitende Sprachlehrveranstaltungen

#### Sprachlehrveranstaltungen vor Aufnahme des Fachstudiums

##### Mittelstufe: „Einführung in die Wissenschaftssprache“

###### Kurs A

D1 - Deutsch als Fremdsprache - Mittelstufe Kurs A [DaF MS/A]  
Sprachkurs; 20 SWS; Mo, 15:30 - 19:00, U1-912; Di, 12:00 - 15:30, 00-812;  
Mi, 10:00 - 13:30, U1-732; Do, 8:30 - 12:00, U1-508; Fr, 14:30 - 18:00,  
00-812

Bickes G.  
Meisl-Faust A.  
Schöpp F.

###### Kurs B

D2 - Deutsch als Fremdsprache - Mittelstufe Kurs B [DaF MS/B]  
Sprachkurs; 20 SWS; Mo, 12:00 - 15:30, U1-732; Di, 8:30 - 12:00, P 200;  
Mi, 14:00 - 17:30, U1-912; Do, 13:30 - 17:00, P 202; Fr, 10:00 - 11:30, P  
202; Fr, 12:00 - 13:30, 00-812

Bickes G.  
Hoppe S.  
Kleinig B.

###### Kurs C

D3 - Deutsch als Fremdsprache - Mittelstufe Kurs C [DaF MS/C]  
Sprachkurs; 20 SWS; Mo, 12:00 - 15:30, P 200; Di, 8:30 - 12:00, 00-812;  
Mi, 10:30 - 14:00, U1-912; Do, 10:00 - 13:30, P 202; Fr, 8:30 - 10:00, P  
202; Fr, 10:30 - 12:00, U1-508

Bickes G.  
Dehos S.  
Kotb S.

###### Kurs D

D4 - Deutsch als Fremdsprache - Mittelstufe Kurs D [DaF MS/D]  
Sprachkurs; 20 SWS; Mo, 15:30 - 19:00, U1-508; Di, 8:30 - 12:00, U1-508;  
Mi, 14:00 - 17:30, 00-812; Do, 14:30 - 18:00, U1-912; Fr, 14:00 - 17:30,  
P 200

Höcke M.P.  
Müller-Küppers E.

#### Oberstufe: „Schriftliche und mündliche Kommunikationsverfahren im akademischen Bereich“ (zur Vorbereitung auf die Deutsche Sprachprüfung für den Hochschulzugang ausländischer Studienbewerber - DSH -)

###### Kurs A

D5 - Deutsch als Fremdsprache - Oberstufe Kurs A [DaF OS/A]  
Sprachkurs; 16 SWS; Mo, 8:30 - 12:00, P 200; Di, 12:00 - 15:30, U1-732;  
Mi, 10:30 - 14:00, P 202; Do, 12:00 - 15:30, 00-812

Behrendt J.  
Wahner A.

###### Kurs B

D6 - Deutsch als Fremdsprache - Oberstufe Kurs B [DaF OS/B]  
Sprachkurs; 16 SWS; Mo, 8:30 - 12:00, U1-508; Di, 10:30 - 14:00, P 202;  
Mi, 8:30 - 12:00, P 200; Do, 10:30 - 14:00, U1-732

Wiemer C.  
Zöllner I.

**Kurs C**

D7 - Deutsch als Fremdsprache - Oberstufe Kurs C [DaF OS/C]  
 Sprachkurs; 16 SWS; Mo, 12:00 - 15:30, U1-508; Di, 10:00 - 13:30, U1-912;  
 Mi, 8:00 - 11:30, 00-812; Do, 10:00 - 13:30, P 200

Hoffmann I.  
 Nussbaum A.-K.

**Kurs D**

D8 - Deutsch als Fremdsprache - Oberstufe Kurs D [DaF OS/D]  
 Sprachkurs; 16 SWS; Di, 12:00 - 15:30, P 200; Mi, 13:00 - 16:30, U1-508;  
 Do, Fr, 8:30 - 12:00, 00-812

Köster C.  
 Nietzel M.

**Sprachlehrveranstaltung nach Aufnahme des Fachstudiums**

D9 - Deutsch als Fremdsprache - SB1 „Übungen zur Aussprache (Lautbildung und Intonation)“ [DaF SB1]; Sprachkurs; 2 SWS; Schein; ECTS: 2; Mo, 15:30 - 17:00, P 202; Anmeldung bis 19. April 2005 im Sekretariat des FSZ

Kroemer S.

D10 - Deutsch als Fremdsprache - SB2 „Grammatik und Stilistik der Wissenschaftssprache“ [DaF SB2]; Sprachkurs; 2 SWS; Schein; ECTS: 2; Wegen großer Nachfrage werden diese Kurse parallel angeboten; Do, 13:30 - 15:00, U1-508; Do, 13:00 - 14:30, U1-912; Anmeldung bis zum 26.04.2005 / Unterrichtsbeginn: Do 28. April 2005

Bickes G.  
 Müller-Küppers E.

D11 - Deutsch als Fremdsprache - SB3 „Einführung in wissenschaftliche Arbeitstechniken: Schriftliche Kommunikation [DaF SB3]; Sprachkurs; 2 SWS; Schein; ECTS: 2; Di, 8:30 - 10:00, U1-912; Anmeldung und Beginn: 26. April 2005

Wahner A.

D12 - Deutsch als Fremdsprache - SB4 „Einführung in wissenschaftliche Arbeitstechniken: Mündliche Kommunikation“ [SB4]; Sprachkurs; 2 SWS; Schein; ECTS: 2; Do, 8:30 - 10:00, P 200; Anmeldung und Beginn: 28. April 2005

Wahner A.

D13 - Deutsch als Fremdsprache - SB5 „Wirtschaftskommunikation“ [DaF SB5] Sprachkurs; 2 SWS; Schein; ECTS: 2; Do, 8:30 - 10:00, P 202; Anmeldung bis 26. April 2005 / Kursbeginn: 28. April 2005

Bickes G.

D14 - Deutsch als Fremdsprache - SB6 „Übungen zur Landeskunde“ [DaF SB5] Sprachkurs; 2 SWS; Schein; ECTS: 2; Do, 12:00 - 13:30, U1-508; Anmeldung und Beginn: 28. April 2005

Wahner A.

D15 - Deutsch als Fremdsprache - SB7 „Einführung in die Fachsprache der Geistes- und Sozialwissenschaftler“ [DaF SB7]; Sprachkurs; 2 SWS; ben. Schein; ECTS: 2; Di, 12:00 - 13:30, U1-508; Anmeldung und Beginn: 26. April 2005

Wahner A.

**Sprachlehrveranstaltungen für ausländische Gastwissenschaftler**

D21 - Deutsch als Fremdsprache für ausländische Gastwissenschaftler 1 - Anfänger - [DaF GW1]; Sprachkurs; 6 SWS; Schein; jede Woche Di, Do, 18:00 - 20:30, U1-912

Panitz S.

D22 - Deutsch als Fremdsprache für ausländische Gastwissenschaftler 2 - Fortgeschrittene - [DaF GW2]; Sprachkurs; 6 SWS; Schein; jede Woche Mo, Fr, 18:00 - 20:30, U1-732

Bleicher Th.

### Deutsch als Fremdsprache für SOKRATES-/Programmstudierende

Einstufungsprüfung am Montag, 4. April 2005, 9.00 Uhr, Philosophicum, Hörsaal P10 (Anmeldung erforderlich) - obligatorisch für alle - Intensivkurse vor Semesterbeginn finden in der Zeit vom 7. bis 22. April 2005 statt Nachzügler: Studierende, die erst zum Semesterbeginn am 25. Oktober einreisen, können nach Maßgabe freier Plätze an den Semesterkursen teilnehmen.

Nacheinstufungsprüfung: Dienstag, 26. April 2005, 16.30 Uhr, Philosophicum, Raum 02-421 (P 200) (Anmeldung erforderlich)

- |                                                                                                                                                                                                                         |            |
|-------------------------------------------------------------------------------------------------------------------------------------------------------------------------------------------------------------------------|------------|
| D16 - Deutsch als Fremdsprache für SOKRATES-/Programmstudierende -<br>Brückenkurs - [Sokr BK]; Sprachkurs; 6 SWS; Schein; ECTS: 6; Di, 17:30 -<br>20:00, U1-732; Do, 18:00 - 20:30, 00-812                              | Frolova I. |
| D17 - Deutsch als Fremdsprache für SOKRATES-/Programmstudierende -<br>Mittelstufe 1 - [Sokr MS1]; Sprachkurs; 6 SWS; Schein; ECTS: 6; Di, 14:00<br>- 16:30, P 202; Fr, 13:30 - 16:00, U1-732                            | Ahrens A.  |
| D18 - Deutsch als Fremdsprache für SOKRATES-/Programmstudierende -<br>Mittelstufe 2 - [Sokr MS2]; Sprachkurs; 6 SWS; Schein; ECTS: 6; Mi, 16:30<br>- 17:30, U1-508; Mi, 17:30 - 19:00, P 202; Do, 15:30 - 18:00, 00-812 | Urban A.   |
| D19 - Deutsch als Fremdsprache für SOKRATES-/Programmstudierende -<br>Oberstufe 1 - [Sokr OS1]; Sprachkurs; 6 SWS; Schein; ECTS: 6; Mo, 18:00 -<br>20:30, P 200; Do, 16:00 - 18:30, U1-732                              | Bauer S.   |

### Sprachlehrveranstaltungen für Studierende aller Fachbereiche

#### Stufe 1

##### Allgemeine Lernziele:

1. Ausbaufähige lexikalische und grammatische Grundkenntnisse.
2. Elementare Kommunikationsfähigkeit, die dazu befähigt, die wichtigsten, ausgewählten Situationen des Studien- und Berufsalltags schriftlich und mündlich zu bewältigen (vgl. auch Fertigkeiten)
3. Landeskundliche Kenntnisse
4. Kritische Einschätzung der eigenen Fähigkeiten, Stärken und Schwächen, Entwicklung einer individuellen Lernstrategie für die weitere intensive Beschäftigung mit der Fremdsprache

##### Fertigkeiten:

1. **Hören:** einfache Äußerungen (Mono-, Dia-, Multiloge) zu ausgewählten Situationen des Studien- und Berufsalltags verstehen
2. **Lesen:** adaptierte schriftliche Texte geringen Schwierigkeitsgrades über das Zielsprachenland verstehen, die wichtigsten Informationen entnehmen.
3. **Sprechen:** an einfachen Alltagsgesprächen teilnehmen
4. **Schreiben:** kurze standardisierte Texte und persönliche Briefe abfassen

#### Stufe 2

##### Allgemeine Lernziele:

1. Solide Kenntnisse des Grundwortschatzes und der grammatischen Grundstrukturen im situativen Gebrauch.
2. Sprachlich angemessene Bewältigung der gebräuchlichsten Kommunikationssituationen in Alltag, Studium und Beruf (vgl. auch „Fertigkeiten“)
3. Kenntnis der wichtigsten landeskundlichen Gegebenheiten, die für ein Teilstudium oder Praktikum im Land der Zielsprache relevant sind.
4. Individuelle Lernstrategie zur selbständigen Auseinandersetzung mit der Fremdsprache und dem Zielland; Strategien zur Kompensation sprachlicher Mängel (Nachfragen, Umschreiben etc.)

##### Fertigkeiten:

1. **Hören:** authentische Hörtexte über Alltagsthemen und Zeitgeschehen verstehen
2. **Lesen:** einfache, auch fachbezogene Lesetexte zu Alltagsthemen und Zeitgeschehen verstehen, inhaltlich und sprachlich auswerten
3. **Sprechen:** sich an Gesprächen über Alltagsthemen beteiligen, dabei einen Standpunkt zu einem einfachen Thema formulieren und verteidigen

4. **Schreiben:** einfache, auch fachbezogene Texte zusammenfassen, selbst kurze Texte in einer der Thematik und dem Schreibenanlass entsprechenden Textsorte abfassen

### Stufe 3

#### Allgemeine Lernziele:

1. Ausreichende lexikalische und grammatische Kenntnisse, die für einen Auslands- und Studienaufenthalt relevant sind
2. Sichere und adäquate Bewältigung der entsprechenden Kommunikationssituationen durch variablen Einsatz der sprachlichen Mittel (vgl. auch „Fertigkeiten“)
3. Solides fremdkulturelles Wissen, Kenntnis der landeskundlichen Besonderheiten des Zielsprachenlandes, die für das Auslandsstudium und den Beruf von Bedeutung sind
4. Fähigkeit, die landeskundlichen sowie studien- und berufsbezogenen Kenntnisse und Fertigkeiten im Zielsprachenland selbständig weiterzuentwickeln

#### Fertigkeiten:

1. **Hören:** längere gesprochene, auch über Tonträger bzw. Bild- und Tonmedien präsentierte monologische und dialogische fachbezogene Originaltexte aus bestimmten Wissenschaftsbereichen verstehen
2. **Lesen:** längere gedruckt vorliegende fachbezogene Originaltexte aus bestimmten Wissenschaftsbereichen verstehen
3. **Sprechen:** Stellungnahmen formulieren und an Diskussionen teilnehmen, kurze, fachbezogene Vorträge auf der Grundlage eines selbständig vorbereiteten Stichpunktkonzepts/Thesenpapiers halten, in beruflichen Situationen sprachlich weitgehend angemessen reagieren
4. **Schreiben:** aus längeren fachbezogenen Texten wichtige Informationen in Stichpunkten exzerpieren, Texte zusammenfassen; längere, mündlich dargebotene Texte stichpunktartig mitnotieren und sie wiedergeben/zusammenfassen; längere (3-4 Seiten) fachbezogene Texte zu einem vorgegebenen Thema verfassen

### Stufe 4

#### Allgemeine Lernziele:

1. Sichere Beherrschung der Vielfalt der sprachlichen Mittel
2. Umfassende kommunikative fremdsprachliche Kompetenz, um in allen allgemeinen sowie studien- und berufsbezogenen Situationen - nahezu wie ein akademisch gebildeter Muttersprachler - korrekt, flüssig und adäquat reagieren zu können (vgl. auch „Fertigkeiten“)
3. Vertrautheit mit spezifischen fremdkulturellen Besonderheiten des Ziellandes, störungsfreie Kommunikation mit Angehörigen der anderen Kultur
4. Fähigkeit, die landeskundlichen sowie studien- und berufsbezogenen Kenntnisse und Fertigkeiten im Zielland selbständig zu vervollkommen

#### Fertigkeiten:

1. **Hören:** Fachvorträge, akademische Vorlesungen verstehen
2. **Lesen:** Fachtexte auf hohem sprachlichen Niveau verstehen, wissenschaftliche Publikationen verstehen
3. **Sprechen:** an fachbezogenen Diskussionen aktiv teilnehmen; fachbezogene Vorträge auf der Grundlage eines selbständig vorbereiteten Stichpunktkonzepts/Thesenpapiers halten; sich in studien- und berufsbezogenen Situationen spontan und korrekt äußern
4. **Schreiben:** eine fachbezogene schriftliche Abhandlung auf hohem sprachlichen und inhaltlichen Niveau abfassen

## Sprachkurse Englisch

### Level I: Foundation in English

E1 - English Essentials 3 [E I.3] Froesa S.  
Sprachkurs; 3 SWS; Schein; ECTS: 3; Di, 15:30 - 18:00, 00-812

### Level II: English in review

E2 - English in Review 1 [E II.1] Vishvanath J.  
Sprachkurs; 3 SWS; Schein; ECTS: 3; Mi, 10:30 - 13:00, U1-508

E3 - English in Review 2 [E II.2] Froesa S.  
Sprachkurs; 3 SWS; Schein; ECTS: 3; Di, 18:00 - 20:30, 00-812

E4 - English in Review 3 [E II.3] Esser E.  
Sprachkurs; 3 SWS; Schein; ECTS: 3; Mo, 8:00 - 10:30, 00-812

### Level III: English for special purposes

E5 - English for Academic Purposes 1 [E III.1] Esser E.  
Sprachkurs; 3 SWS; Schein; ECTS: 3; Mi, 8:00 - 10:30, P 202

E6 - English for Academic Purposes 2 [E III.2] Vishvanath J.  
Sprachkurs; 3 SWS; Schein; ECTS: 3; Mi, 8:00 - 10:30, U1-508

E7 - English for Business [E III.3] Hattemer A.  
Sprachkurs; 3 SWS; Schein; ECTS: 3; Do, 17:00 - 19:30, P 200

E8 - English for Medicine [E III.4] Färber A.  
Sprachkurs; 3 SWS; Schein; ECTS: 3; Fr, 8:00 - 10:30, U1-912

E9 - English for Law [E III.5] Deasy J.M.  
Sprachkurs; 3 SWS; Schein; ECTS: 3; Mi, 18:00 - 20:30, U1-912

E10 - English for the Natural Sciences [E III.6] Hattemer A.  
Sprachkurs; 3 SWS; Schein; ECTS: 3; Mo, 15:30 - 18:00, 00-812

### Level IV: Language and Society

E11 - English for the Humanities and the Social Sciences [E IV.1] Velten A.  
Sprachkurs; 3 SWS; Schein; ECTS: 3; Di, 15:30 - 18:00, P 200

## Sprachkurse Französisch

### Niveau I: Initiation

F1 - Français élémentaire 1 [F I.1] Comparot-Matthes B.  
Sprachkurs; 3 SWS; Schein; ECTS: 3; Mi, 11:30 - 14:00, 00-812

F2 - Français élémentaire 2 [F I.2] Robin S.  
Sprachkurs; 3 SWS; Schein; ECTS: 3; Mi, 14:30 - 17:00, P 200

F3 - Français élémentaire 3 [F I.3] Bernat E.  
Sprachkurs; 3 SWS; Schein; ECTS: 3; Do, 16:00 - 18:30, P 200

F10 - Französisch für Anfänger - multimedial - [F SLZ] Comparot-Matthes B.  
Sprachkurs; 3 SWS; Schein; Kredit: 3; entspricht Niveau I.1; Mi, 12:30 - 15:00, U1-506

### Niveau II: Approfondissement

F4 - Français intermédiaire 1 [F II.1] Robin S.  
Sprachkurs; 3 SWS; Schein; ECTS: 3; Mi, 17:30 - 20:00, 00-812

F5 - Français intermédiaire 2 [F II.2] Calentier F.  
Sprachkurs; 3 SWS; Schein; ECTS: 3; Mo, 8:00 - 10:30, P 202

F6 - Français intermédiaire 3 [F II.3] About A.  
Sprachkurs; 3 SWS; Schein; ECTS: 3; Fr, 11:00 - 13:30, U1-732

**Niveau III: Langue et Soci t **

- F7 - Franais avanc  1: actualit s politiques et sociales [F III.1] Aboub A.  
 Sprachkurs; 3 SWS; Schein; ECTS: 3; Fr, 8:00 - 10:30, U1-508
- F8 - Franais avanc  2: L'actualit  franais, semaine apres semaine [F III.2]; Sprachkurs; 3 SWS; Schein; ECTS: 3; Mi, 8:00 - 10:30, U1-912 Comparot-Matthes B.
- F9 - Langue de sp cialit : Actualit s scientifiques [F III.3] Calentier F.  
 Sprachkurs; 3 SWS; Schein; ECTS: 3; Do, 8:00 - 10:30, U1-732

**Sprachkurse Italienisch****I. Fase Iniziale**

- I1 - Italiano per principianti 1 [I I.1] Parma V.P.  
 Sprachkurs; 3 SWS; Schein; ECTS: 3; Mo, 10:30 - 13:00, P 202
- I2 - Italiano per principianti 2 [I I.2] Ceroni D.  
 Sprachkurs; 3 SWS; Schein; ECTS: 3; Mo, 10:30 - 13:00, 00-812
- I3 - Italiano per principianti 3 [I I.3] Malpeli-Gr n M.-G.  
 Sprachkurs; 3 SWS; Schein; ECTS: 3; Di, 16:00 - 18:30, U1-508
- I8 - Italienisch f r Anf nger - multimedial - [I8 SLZ] Boscolo C.  
 Sprachkurs; 3 SWS; Schein; ECTS: 3; entspricht Niveau I.1; Mi, 8:30 - 11:00, U1-506

**II. Fase di Approfondimento**

- I4 - Italiano livello intermedio 1 [I II.1] Boscolo C.  
 Sprachkurs; 3 SWS; Schein; ECTS: 3; Di, 13:30 - 16:00, U1-912
- I5 - Italiano livello intermedio 2 [I II.2] Porten-Palange F.P.  
 Sprachkurs; 3 SWS; Schein; ECTS: 3; Fr, 14:30 - 17:00, P 202
- I6 - Italiano livello intermedio 3 [I II.3] Parma V.P.  
 Sprachkurs; 3 SWS; Schein; ECTS: 3; Mo, 15:30 - 18:00, U1-732

**III. Fase Di Perfezionamento**

- I7 - Italiano livello avanzato: lingua e cultura italiana [I III.1] Angelini Ch.  
 Sprachkurs; 3 SWS; Schein; ECTS: 3; Di, 12:00 - 14:30, Raum n.V.; Raum U1-634, Bibliothek des FSZ

**Sprachkurse Koreanisch****Stufe 1**

- K1 - Koreanisch f r Anf nger 2 [K I.2] Min H.-R.  
 Sprachkurs; 3 SWS; Schein; ECTS: 3; Mi, 14:30 - 17:00, P 202
- K2 - Koreanisch f r Anf nger 3 [K I.3] Min H.-R.  
 Sprachkurs; 3 SWS; Schein; ECTS: 3; Mi, 17:30 - 20:00, U1-508

**Stufe 2**

- K3 - Koreanisch f r Fortgeschrittene 1 [K I.2] Lee Y.  
 Sprachkurs; 3 SWS; Schein; ECTS: 3; Mo, 18:00 - 20:30, 00-812

**Stufe 3**

- K4 - Landeskunde Korea [K III.1] Lee Y.  
 LV; 3 SWS; Schein; Die Lehrveranstaltung wird in deutscher Sprache gehalten; Mi, 17:00 - 19:30, U1-506

## Sprachkurse Russisch

### Stufe I

- R1 - Russisch für Anfänger 1 [R I.1] Breuer A.Y.  
 Sprachkurs; 3 SWS; Schein; ECTS: 3; Di, 13:30 - 16:00, U1-508
- R2 - Russisch für Anfänger 2 [R I.2] Loth K.  
 Sprachkurs; 3 SWS; Schein; ECTS: 3; Do, 8:00 - 10:30, U1-912
- R3 - Russisch für Anfänger 3 [R I.3] Loth K.  
 Sprachkurs; 3 SWS; Schein; ECTS: 3; Do, 10:30 - 13:00, U1-912

### Stufe II

- R4 - Russisch für Fortgeschrittene 1 [R II.1] Antonova H.  
 Sprachkurs; 3 SWS; Schein; ECTS: 3; Do, 15:00 - 17:30, U1-508
- R5 - Russisch für Fortgeschrittene 2 [R II.2] Antonova H.  
 Sprachkurs; 3 SWS; Schein; ECTS: 3; Do, 17:30 - 20:00, U1-508

## Sprachkurse Spanisch

### Nível I

- S1 - Curso umbral de español 1 [S I.1] Rojas Toro M.  
 Sprachkurs; 3 SWS; Schein; ECTS: 3; Do, 13:30 - 16:00, P 200
- S2 - Curso umbral de español 2 [S I.2] Casallas de Brake C.  
 Sprachkurs; 3 SWS; Schein; ECTS: 3; Mo, 13:00 - 15:30, P 202
- S3 - Curso umbral de español 3 [S I.3] Rojas Toro M.  
 Sprachkurs; 3 SWS; Schein; ECTS: 3; Mi, 12:00 - 14:30, P 200
- S10 - Spanisch für Anfänger - multimedial - [S SLZ] N.N.  
 Sprachkurs; 3 SWS; Schein; ECTS: 3; entspricht Niveau I.1; Mo, 11:30 - 14:00, U1-506

### Nível II

- S4 - Español para avanzados 1 [S II.1] N.N.  
 Sprachkurs; 3 SWS; Schein; ECTS: 3; Mo, 8:00 - 10:30, U1-912
- S5 - Español para avanzados 2 [S II.2] Soto de Kamann S.  
 Sprachkurs; 3 SWS; Schein; ECTS: 3; Fr, 8:00 - 10:30, P 200; Die  
 Veranstaltung findet in HS 7 (Forum 1) statt.
- S6 - Español para avanzados 3 [S II.3] Casallas de Brake C.  
 Sprachkurs; 3 SWS; Schein; ECTS: 3; Mo, 15:30 - 18:00, P 200

### Nível III

- S7 - Español a fondo 1 [S III.1] N.N.  
 Sprachkurs; 3 SWS; Schein; ECTS: 3; Mo, 10:30 - 13:00, U1-912
- S8 - Español a fondo 2 [S III.2] Soto de Kamann S.  
 Sprachkurs; 3 SWS; Schein; ECTS: 3; Fr, 10:30 - 13:00, P 200
- S9 - Español para medicina [S III.3] Gamm H.  
 Sprachkurs; 3 SWS; Schein; ECTS: 3; Fr, 15:30 - 18:00, U1-508



## Elektronisches Medienzentrum (EMZ)

Medienhaus - Wallstraße 11, 55122 Mainz, Tel. 06131-39-31700, Fax 06131-39-31703,

E-Mail: [info-emz@uni-mainz.de](mailto:info-emz@uni-mainz.de)

**Postanschrift:** Universität Mainz, Elektronisches Medienzentrum (Medienhaus), Wallstrasse 11, 55122 Mainz

**Besucheranschrift:** Universität Mainz, Elektronisches Medienzentrum (Medienhaus) Wallstrasse 11, 55122 Mainz

**Sekretariat:** N.N.

**Sprechzeiten:** Die aktuellen Semester-Sprechzeiten entnehmen Sie bitte unserer Internetseite: [www.emz.uni-mainz.de](http://www.emz.uni-mainz.de)

**Vorsitzender Leitungsgremium:** Univ.-Prof. Dr. Grob, Norbert, Raum 00-242, Wallstrasse 11, 55122 Mainz, App. 31724

**Stellv. Vorsitzender Leitungsgremium:** Prof. Dr. Schleicher, Harald, Am Taubertsberg 6, 55122 Mainz, App. 33985

**Geschäftsführung:** Labitzke, Nicole, M.A., Raum 00-272, Medienhaus - Wallstrasse 11, 55122 Mainz, App. 31704; Kiefer, Markus, Raum 00-272, Medienhaus - Wallstraße 11, 55122 Mainz, App. 31749

**Technische Mitarbeiter:** Stuppert, Peter, Raum 00-276, Medienhaus - Wallstrasse 11, 55122 Mainz, App. 31700; Görtz, Steffen, Medienhaus - Wallstraße 11, 55122 Mainz, App. 31700

Das Elektronische Medienzentrum (EMZ) ist eine Betriebseinheit der Fachbereiche 11, 12, 13, 22 und 24. Es versteht sich als technische Plattform für die Ausbildung und Forschung in den audiovisuellen Medienfächern sowie als Dienstleister für audiovisuelle Vorhaben anderer Fächer. Das EMZ liefert hierfür die nötige Technik und die erforderlichen Kenntnisse. Es übernimmt die technische Einweisung in die Geräte und vermittelt Hilfskräfte mit entsprechenden Kenntnissen. Die technische Ausstattung des EMZ reicht von einfacher Videotechnik bis hin zu professioneller Fernsehtechnik (inkl. einem digitalen TV-Studio). An das EMZ angegliedert ist das Labor für Audiovisuelle Medienforschung, in dem Forschungsarbeiten zur Medienwirkung und ähnliche Projekte durchgeführt werden können.

|                                                                                                                                                                              |                                        |
|------------------------------------------------------------------------------------------------------------------------------------------------------------------------------|----------------------------------------|
| EMZ-Kurs I - Einführung in die Medientechnik [EMZ-Führerschein]<br>Praktikum; 2 SWS; Fr, 10:00 - 12:00, 00 281 Studio                                                        | Stuppert P.                            |
| EMZ-Kurs II - Avid Xpress Pro<br>Praktikum; Schein; Mi, 10:00 - 12:00, 00 281 Studio                                                                                         | Stuppert P.                            |
| Fiktionalisierung und narrative Strukturen im „Realitätsfernsehen“<br>[Fernsehen]; Seminar; 2 SWS; ben. Schein; ECTS: 2; Mi, 11:00 - 13:00,<br>Studio 1; Domus universitatis | Renner K.N.<br>Badea F.<br>Labitzke N. |
| Nonlinearer Schnitt<br>Einführungskurs; Es wird eine Teilnahmebestätigung ausgestellt.; Zeit<br>n.V., 00 281 Studio; Blockseminar - Termin wird noch bekannt gegeben.        | Kiefer M.                              |
| Medienhausprojekt [Fernsehen]<br>Übung; 2 SWS; ben. Schein; ECTS: 2; Medienhaus                                                                                              | Labitzke N.                            |

## Zentrum für Qualitätssicherung und -entwicklung (ZQ)

Forum universitatis 2, 55099 Mainz, Tel. 06131-39-25424, Fax 06131-39-20787,

E-Mail: [zq@verwaltung.uni-mainz.de](mailto:zq@verwaltung.uni-mainz.de)

**Leiter:** Dr. Schmidt, Uwe, Raum 02-213, Forum universitatis 2, 55099 Mainz, App. 20731

### **Leiter der Koordinierungsstelle zur Förderung des wissenschaftlichen Nachwuchses:**

PD Dr. Herzer, Manfred, Raum 02-219, Forum universitatis 2, 55099 Mainz, App. 23097

**Wissenschaftliche Mitarbeiter:** Springer, Elisabeth, M.A., App. 24029

**Sekretariat:** Breithaupt, Angelina, App. 25424; Schulte-Derne, Dörte, App. 25424

**Geschäftsstelle des Hochschulevaluierungsverbundes Südwest:** Asmussen, Jenniver, M.A., App. 20037; Breining, Ingrid, M.A., App. 25119; Damrath, Cornelia, M.A., App. 25049; Dipl.-Soz. Grendel, Tanja, App. 26586

**Projekte:** Gruber, Simone, M.A., App. 26548; Oesterling, Carina, M.A., App. 20596

## Lehrkörper

### **Privatdozentinnen/Privatdozenten**

**Herzer**, Manfred, PD Dr., Zentrum für Qualitätssicherung und -entwicklung (ZQ); Raum 02-219, Forum universitatis 2, 55099 Mainz, App. 23097, [Manfred.Herzer@verwaltung.uni-mainz.de](mailto:Manfred.Herzer@verwaltung.uni-mainz.de)

### **Lehrkräfte**

**Schmidt**, Uwe, Dr., Zentrum für Qualitätssicherung und -entwicklung (ZQ); Raum 02-213, Forum universitatis 2, 55099 Mainz, App. 20731, [Uwe.Schmidt@verwaltung.uni-mainz.de](mailto:Uwe.Schmidt@verwaltung.uni-mainz.de)

## Zentrum für Wissenschaftliche Weiterbildung (ZWW)

Forum Universitatis 1, Becherweg 2, 55099 Mainz, Tel. 06131-39-22133, -24118, Fax 39-24714,  
 E-Mail: [zww@verwaltung.uni-mainz.de](mailto:zww@verwaltung.uni-mainz.de)

**Leitung:** Dr. phil. Hörr, Beate, Raum 02-202, App. 20048

**Stellvertreterin:** Sänger, Astrid, Dipl.-Päd., Raum 02-210, App. 22901

**Wissenschaftliche Angestellte:** Lampe, Barbara, Raum 02-101, App. 25417

**Sachbearbeitung/ Sekretariat:** Huber, Ruth, Raum 02-207 (Sprechzeiten 13:00 - 16.30), App. 26083,  
 Fax: 24714; Ressmann, Alexandra, M.A.,  
 Raum 02-203 (Sprechzeiten: täglich 13:00-16:00, freitags 10:00-13:00), App. 26559, Fax: 24714; Weiß,  
 Brigitte, Raum 02-203 (Sprechzeiten: Mo - Do: 9:00 - 12:00), App. 26080, Fax: 24714; Hieronimi, Anita,  
 Raum 02 - 204 (Sprechzeiten Gasthörer/Studieren 50-Plus: Mo, Mi, Fr: 9.30 - 11.30 Uhr), App. 22133,  
 Fax: 24714

### Projekte

**Step on! Bildungswegweiser Stadt Mainz/Landkreis Mainz-Bingen:** Sänger, Astrid, Dipl.-Päd.,  
 Raum 02-210, App. 22901; Lampe, Barbara, Raum 02-101, App. 25417; Yazdani, Catrin, M.A.,  
 Raum WBZ U1-151, App. 24241; Döbbelin, Elisabeth, Raum Büro <Blickwechsel>, Tel. 06131 905940;  
 Weis, Sabine, Raum 02 - 101, App. 26100

**Step on! - Älter werden in der Region:** Teichmann, Tamara, Dipl. Päd., Raum WBZ U1-151,  
 App. 26241

**Euromir:** Teichmann, Tamara, Dipl. Päd., Raum WBZ U1-151, App. 26241

**Vernetzungs- und Servicestelle d. Gleichstellungsbeauftragten in RLP:** Lampe, Barbara,  
 Raum 02-101, App. 25417

**Frauenetz - aktiv:** Weis, Sabine, Raum 02 - 101, App. 26100

## Wissenschaftliche Weiterbildung

Eine sich immer schneller verändernde Berufswelt macht Weiterbildung im Anschluss an die primären  
 Ausbildungsgänge zum unverzichtbaren Bestandteil beruflicher Qualifikation. Kenntnisse und Fähigkeiten  
 müssen regelmäßig aktualisiert und erweitert werden.

### Welche Angebote gibt es?

Die Universität bietet wissenschaftliche Weiterbildung im Rahmen von Studiengängen, weiterbildenden  
 Studienangeboten und einzelnen Seminaren sowie Tagungen für verschiedene Adressatengruppen, vor  
 allem für Personen aus der beruflichen Praxis an.

### Wer ist angesprochen?

Die Veranstaltungen der wissenschaftlichen Weiterbildung richten sich zunächst an Personen mit abge-  
 schlossenem Hochschulstudium, die ihr einmal erworbenes Wissen auf den neuesten Stand bringen wol-  
 len. Das Angebot steht aber auch denjenigen offen, die kein Studium absolviert haben und sich aufgrund  
 der Anforderungen ihres Tätigkeitsfeldes oder aus persönlichen Gründen mit den neuesten Erkenntnissen  
 der Wissenschaften vertraut machen wollen.

### Ziel der Veranstaltungen

Die Weiterbildungsveranstaltungen zielen darauf ab, neueste wissenschaftliche Erkenntnisse unter  
 Berücksichtigung der jeweiligen beruflichen und persönlichen Erfahrungen der Teilnehmenden zu reflek-  
 tieren und vorhandene Kompetenzen und Fähigkeiten zu erweitern bzw. zu vertiefen.

### „Executive Master of Business Administration“ (MBA)

Wissenschaftliche Leitung: Univ.-Prof. Dr. Volker Hentschel

Detaillierte Informationen zum Weiterbildungsstudiengang unter:

<http://wiwi.uni-mainz.de/mba>

## **Weiterbildendes Studium zum/zur Psychologischen Psychotherapeuten/in**

Weiterbildendes Studium zum/zur Psychologischen Psychotherapeuten/in  
Wissenschaftliche Leitung: Univ. Prof. Dr. Wolfgang Hiller, PD Dr. Luka- Krausgrill  
Detaillierte Informationen zum Weiterbildungsstudiengang unter: <http://www.ausbildung-psychotherapie.de>

## **Fernstudium: Biologie für Biolaboranten und verwandte Berufe**

Wissenschaftliche Leitung: Univ.- Prof. Dr. Jürgen Markl  
Detaillierte Informationen zum Weiterbildungsstudiengang unter: <http://www.uni-mainz.de/FB/Biologie/biologie.html>

## **Medienrecht (Aufbau- Masterstudiengang)**

Wissenschaftliche Leitung: Univ.-Prof. Dr. Dieter Dörr  
Detaillierte Informationen zum Weiterbildungsstudiengang unter: <http://www.mainzer-medieninstitut.de>

## **Biomedizin - Master of Science**

Wissenschaftliche Leitung: Univ.-Prof. Dr. Jürgen Markl  
Detaillierte Informationen zum Weiterbildungsstudiengang unter: <http://www.uni-mainz.de/FB/Biologie/biologie.html>

## **Epidemiologie - Master of Science**

Epidemiologie - Master of Science  
Inhalte: Vermittlung fundierter theoretischer und praktischer Kenntnisse in Epidemiologie.  
Ziel: Vorbereitung auf Aufgabenstellungen im Gesundheitswesen und in der Forschung, bei denen eine epidemiologische Qualifikation benötigt wird.  
Dauer: ca. 2 Jahre (Teilzeit)  
Kosten: ca. 4.500,-  
Leitung: Frau Prof. Dr. Maria Blettner  
Beratung: Jutta Lindert, MA, MPH, Institut für Med. Biometrie, Epidemiologie und Informatik  
Detaillierte Informationen zum Studiengang unter: <http://www.eu-mse.de>

## **Deutsches Recht für im Ausland graduierte Juristen (Magister Legum)**

Wissenschaftliche Leitung: Univ.-Prof. Dr. Michael Bock  
Detaillierte Informationen zum Weiterbildungsstudiengang unter: <http://www.jura.uni-mainz.de>

## **Journalismus - Master of Arts**

Wissenschaftliche Leitung: Univ.-Prof. Dr. rer. pol. Volker Wolff  
Detaillierte Informationen zum Weiterbildungsstudiengang unter: <http://www.journalistik.uni-mainz.de/index.html>

## **Konferenzdolmetschen - Master of Arts**

Beratung: Dr. Hans Hönig  
Detaillierte Informationen unter: <http://www.fask.uni-mainz.de>

## **Katholische Theologie - Lizentiat**

Vorsitzender des Ausschusses der Lizentiats-Prüfung: Univ.-Prof. Dr. Hermann-Josef Stipp  
Detaillierte Informationen zum Weiterbildungsstudiengang unter: <http://www.uni-mainz.de/FB/kath/>

## **Kirchenmusik A-Examen**

<http://www.musik.uni-mainz.de/studium/kirchenmusik/deutsch/fstudien.html>

## **Konzertexamen**

Wissenschaftliche Leitung: Univ.-Prof. Dr. Zarbock  
Detaillierte Informationen unter: <http://www.musik.uni-mainz.de>

## **Voice - Master of Musical Arts**

Leitung: Univ.-Prof. Dr. Claudia Eder

Detaillierte Informationen unter:

<http://www.musik.uni-mainz.de>

## **Kontaktstudium „Fremdsprachen für Erwachsene - Sprachandragogik“**

Inhalte: Verbesserung der Methodik und Didaktik des Fremdsprachenunterrichts

Dauer: ca. 2 Jahre

Kosten: Einzelveranstaltungen 90 Euro, insgesamt ca. 600 Euro

Beratung: Dr. Marion Grein, FB 14, Institut für Allgemeine und Vergleichende Sprachwissenschaft; Tel.: 06131-39-23778, ([grein@uni-mainz.de](mailto:grein@uni-mainz.de))

Deutsch als Fremdsprache oder Dr. Erich Zehnder, Verband der

Volkshochschulen von Rheinland- Pfalz e.V., ([zehnder@vhs-verband.rp.de](mailto:zehnder@vhs-verband.rp.de))

<http://www.sprachandragogik.uni-mainz.de>

## **Kontaktstudium „Lehren Lernen- Lernen Lehren“**

Inhalte: Methodik und Didaktik des Unterrichtens von Erwachsenen

Dauer: ca. 1 Jahr (Teilzeit), 7 Module + Zusatzveranstaltungen

Kosten: insgesamt 630 Euro

Beratung: Dipl.-Päd. Astrid Sängler

<http://www.zww.uni-mainz.de>

## **„Gender Working“ - Gleichstellung im Beruf**

Inhalte: Qualifizierung von Gleichstellungsbeauftragten (Recht, Organisations- und Personalentwicklung, Kommunikation/ Persönlichkeitsentwicklung)

Dauer: ca. 2 Jahre (berufsbegleitend)

Kosten: Einzelveranstaltungen eintägig 82,- Euro, zweitägig 145,-

Beratung: Barbara Lampe

<http://www.zww.uni-mainz.de>

## **Lehrerfortbildung**

Inhalte: Fachwissen sowie neuere Methodik und Didaktik

Dauer: 2-tägige Veranstaltungen

Kosten: für Lehrkräfte an rheinland-pfälzischen Schulen kostenlos, sonst auf Anfrage

Beratung: Dipl.- Päd. Astrid Sängler

<http://www.zww.uni-mainz.de>

## **„Europäische Migration“**

Inhalte: Fragen der europäischen Migration in unterschiedlichen Handlungsfeldern

Dauer: ca. 2 Jahre (5 Themenbereiche)

Kosten: insgesamt 400 Euro bzw. 80 Euro pro Einzelveranstaltung

Beratung: Dipl.- Päd. Astrid Sängler

<http://www.zww.uni-mainz.de>

## **Kontaktstudium „Studieren 50 Plus“**

Inhalte: wissenschaftliche Weiterbildung für Ältere

Dauer: ca. 2 Jahre

Kosten: ca. 460 Euro pro Semester

Beratung: Dr. Beate Hörr, ZWW

<http://www.zww.uni-mainz.de>

## **Step on!**

Projektleitung: Dipl.-Päd. Astrid Sanger

Step on! ist ein regionales Netzwerk zur Verbesserung der Transparenz in den Bildungs- und Qualifizierungsbereichen der Region Stadt Mainz/Landkreis Mainz-Bingen. In dem Netzwerk engagieren sich Vertreterinnen und Vertreter zahlreicher Bildungsinstitutionen sowie der Bereiche Politik, Verwaltung, Wirtschaft und Soziales. Schwerpunkte der gemeinsamen Arbeit liegen auf den Bereichen Bildungsmarketing, Medien, Chancengleichheit und alter werden. Step on! wird im Rahmen der bundesweiten Projektreihe „Lernende Regionen“ des Bundesministeriums fur Bildung und Forschung sowie des Europaischen Sozialfonds' gefordert. Die Federfuhrung des Projekts liegt bei dem Zentrum fur wissenschaftliche Weiterbildung (ZWW) der Johannes Gutenberg-Universitat Mainz. Weitere Informationen: [www.step-on.de](http://www.step-on.de) bzw. [www.lernende-regionen.info](http://www.lernende-regionen.info).

## **Gasthorende**

Die Gasthorerschaft an der Johannes Gutenberg - Universitat Mainz dient der allgemeinen Fort- und Weiterbildung auf einzelnen Wissensgebieten, ohne dass eine formale Qualifizierung, (Zertifikat, Zeugnis etc.) angestrebt wird. Gasthorer/ innen konnen eine oder mehrere Lehrveranstaltungen besuchen; die Zulassung erfolgt jeweils fur ein Semester. Eine formale Qualifikation wie beispielweise das Abitur ist fur die Zulassung nicht erforderlich.

Nahere Informationen zu Gasthorergebuhren, Teilnahmebedingungen und Antragstellung finden Sie auf den Internetseiten des ZWW unter [www.zww.uni-mainz.de](http://www.zww.uni-mainz.de) oder direkt: Zentrum fur wissenschaftliche Weiterbildung, 55099 Mainz, Tel.: 06131/ 39 - 22133 oder 39 - 24118, Fax: 06131/ 39 - 24714  
E-Mail: [zww@verwaltung.uni-mainz.de](mailto:zww@verwaltung.uni-mainz.de)

## Zentrum für Datenverarbeitung (ZDV)

Postanschrift: Zentrum für Datenverarbeitung, 55099 Mainz, Tel. 06131-39-26300, Fax 06131-39-26407

**Besucherschrift:** Anselm-Franz-von-Bentzel-Weg 12 (Naturwissenschaftliches Institutsgebäude)

**Hotline:** Mo-Fr 9-17, 06131-39-26316, E-Mail an die Hotline (mailto:hotline@zdv.uni-mainz.de)

**Leitung:** Univ.-Prof. Dr. Merle, Klaus, Raum 00184/56, App. 26301

**Sprechzeiten:** nach Vereinbarung

Wissenschaftliche Mitarbeiterin: Dipl.-Ing. Kmiotek, Beata, Raum 00355/12, App. 26319

**Stellvertretender Leiter/Spezielle Projekte:** Dipl.-Math. Wetter, Günter, Raum 00393/22a, App. 26227

**Sekretariat/Verwaltung:** Christ, Liane, Raum 00174/58, App. 26302; Tischbein, Birgitta, Raum 00182/57, App. 26300; Fuchs, Christine (freigestellt), Raum 00182/57, App. 26300

## Lehrkörper

### Universitätsprofessorinnen/professoren

**Merle**, Klaus, Univ.-Prof. Dr., Zentrum für Datenverarbeitung (ZDV); Raum 00184/56, App. 26301, merle@uni-mainz.de

### Professorinnen/Professoren

**Kalb**, Klaus Gero, Prof. Dr., Zentrum für Datenverarbeitung (ZDV); Raum 00395/23, App. 26333, kalb@uni-mainz.de

### Lehrkräfte

**Brandt**, Walter, Dipl.-Päd., Zentrum für Datenverarbeitung (ZDV); Raum 00381/17, App. 20104, brandt@uni-mainz.de

**Gedsur**, Inga, Fotomedienlaborantin, Zentrum für Datenverarbeitung (ZDV); Raum 00333/8c, App. 26350, gedsur@uni-mainz.de

**Henneberg**, Jörg-Michael, Dipl.-Phys., Zentrum für Datenverarbeitung (ZDV); Raum 00329/8c, App. 26336, henneberg@uni-mainz.de

**Höhle**, Jörg, Dipl.-Phys., Zentrum für Datenverarbeitung (ZDV); Raum 00142/65a, App. 26345, hoehle@uni-mainz.de

**Holzapfel-Pschorn**, Annette, Dr. rer. nat., Zentrum für Datenverarbeitung (ZDV); Raum 00393/22, App. 26324, holzapfel@uni-mainz.de

**Hueg**, Joachim, Zentrum für Datenverarbeitung (ZDV); Raum 00361/13, App. 26317, hueg@uni-mainz.de

**Jackmuth**, Martina, Dr. phil., Zentrum für Datenverarbeitung (ZDV); Raum 00375/16, 55099 Mainz, App. 26328, jackmuth@uni-mainz.de

**König**, Markus, Dipl.-Phys., Zentrum für Datenverarbeitung (ZDV); Raum 00164/60, App. 26307, koenig@uni-mainz.de

**Naethbohm**, Christoph, Zentrum für Datenverarbeitung (ZDV); Raum 00193/54, 55099 Mainz, App. 26306, naethbohm@uni-mainz.de

**Röhle**, Stefan, Zentrum für Datenverarbeitung (ZDV); Raum 00351/11, App. 26303, roehle@uni-mainz.de

**Tacke**, Markus, Dipl.-Math., Zentrum für Datenverarbeitung (ZDV); Raum 00164/60, App. 26327, tacke@uni-mainz.de

**Taraf**, Zahra, Dr. phil., Zentrum für Datenverarbeitung (ZDV); Raum 00371/15, App. 26321, taraf@uni-mainz.de

### Nichtbedienstete Lehrkräfte

**Bleisinger**, Reiner, Dipl.-Inf., Zentrum für Datenverarbeitung (ZDV), bleisire@kreuznacherdiakonie.de; Zentrum für Informationstechnologie, Kreuznacher Diakonie, Ringstraße 62, 55543 Bad Kreuznach

**Groiss**, Elmar, Dipl.-Ing. (FH), Zentrum für Datenverarbeitung (ZDV), elmar.groiss@basf-ag.de

**Klimach**, Thomas, Zentrum für Datenverarbeitung (ZDV), klimach@uni-mainz.de  
**Krebs**, Markus, Zentrum für Datenverarbeitung (ZDV), mkrebs@uni-mainz.de  
**Laxy**, Thomas, Zentrum für Datenverarbeitung (ZDV), laxy@uni-mainz.de  
**Luft**, Mathias, Zentrum für Datenverarbeitung (ZDV), luftm@uni-mainz.de  
**Michael**, Heike, M.A., Zentrum für Datenverarbeitung (ZDV), michael@mail.uni-mainz.de  
**Rosenblatt**, Ursula, Zentrum für Datenverarbeitung (ZDV), rosenbla@mail.uni-mainz.de  
**Schindeldecker**, Mario, Zentrum für Datenverarbeitung (ZDV), mschinde@uni-mainz.de  
**Schöne**, Sebastian, Zentrum für Datenverarbeitung (ZDV), schoene@uni-mainz.de  
**Seemann**, Christine, M.A., Zentrum für Datenverarbeitung (ZDV)  
**Sorge**, Heiko, Zentrum für Datenverarbeitung (ZDV), sorgeh@uni-mainz.de  
**Walter**, Sascha, Zentrum für Datenverarbeitung (ZDV), waltersa@uni-mainz.de

## Wissenschaftliche Einrichtungen und Betriebseinheiten

### Anwenderdienste

**Leitung:** Dr. rer. nat. Schardt, Stefan, Raum 00397/24, App. 26315  
**Sekretariat:** Hamm, Silke, Raum 00399/25, Sprechzeiten: Mo-Do 10-12, Fr 10-11, App. 26444  
**Öffentlichkeitsarbeit:** Ulrich, Mirjam, M.A., Raum 00325/8a, App. 26313  
**Redaktion JOGubits:** E-Mail an die Redaktion (mailto:jogubits@zdv.uni-mainz.de) , JOGubits online (<http://www.zdv.uni-mainz.de/JoguBits/index.html>)

**Web Content Management:** Dipl.-Bibl. Behrens, Michael, Raum 00375/16, App. 26323  
**Posteraufträge/DTP-Studio:** Mo-Fr 10-15, Raum 00346/46, 06131-39-26344, E-Mail an das DTP-Studio (mailto:dtp@zdv.uni-mainz.de)

**Maschinensalleiter:** Dipl.-Inf. (FH) Maldaner, Michael, Raum 00361/13, App. 26318  
**Technik:** Dipl.-Ing. (FH) Rein, Jürgen, Raum 00345/10, App. 26311  
**Bibliothek:** N.N., Öffnungszeiten Mo-Fr 9-12

### Hotline/externer Support

**Leitung:** Dr. phil. Jackmuth, Martina, Raum 00375/16, App. 26328  
**PC-Support:** Dipl.-Ing. Gall, Heinz, Raum 00383/18, App. 26031; Dipl.-Ing. (FH) Schmidt, Dirk, Raum 00393/22a, App. 26332; Dipl.-Ing. Stumpf, Stefan, Raum 00383/18, App. 26342

### PC-Systeme des ZDV/Anwendungssoftware

**Auswahl-, Beschaffung und Distribution von Anwendungssoftware, Leitung:** Prof. Dr. Kalb, Klaus Gero, Raum 00395/23, App. 26333  
**Sekretariat:** Wölflein, Silvia, Raum 00395/23, Sprechzeiten: Mo 8-12 und 12.30-15.45, Di-Do 8-12, App. 26334  
**Organisation und Verwaltung der PC-Räume:** App. 26330  
**Notebook-Pools, spezielle PC-Systeme:** Dipl.-Ing. (FH) Rein, Jürgen, Raum 00345/10, App. 26311

### Anwenderberatung

**Hotline:** Mo-Fr 9-17, 06131-39-26316, E-Mail an die Hotline (mailto:hotline@zdv.uni-mainz.de)

**DTP-Studio:** Dr. rer. nat. Holzapfel-Pschorn, Annette, Raum 00393/22, App. 26324;  
 Fotomedienlaborantin: Gedsur, Inga, Raum 00333/8c, App. 26350

**Textverarbeitung:** App. 26331

**Word:** Dr. phil. Taraf, Zahra, Raum 00371/15, App. 26321

**Oracle, PHP, Access:** Röhle, Stefan, Raum 00351/11, App. 26303

**Statistik, Datenbanken, Excel:** Dipl.-Päd. Brandt, Walter, Raum 00381/17, App. 20104



## Systembetreuung

**Leitung:** Dipl.-Math. Allendörfer, Carsten, Raum 00172/59, App. 26329

## UNIX-Gruppe

**Leiter:** Dipl.-Math. Tacke, Markus, App. 26327

**Mitarbeiter:** Dr. rer. nat. Heil, Alfons, Raum 00142/65a, App. 26358; Dipl.-Phys. Höhle, Jörg, Raum 00142/65a, App. 26345; Hueg, Joachim, Raum 00361/13, App. 26317; Dipl.-Math. Muders, Thomas, Raum 00142/65a, App. 26015

## Datensicherheit/Parallelrechner

**Leiter:** Dipl.-Math. Tacke, Markus, Raum 00164/60, App. 26327

## Windows-Gruppe

**Mitarbeiter:** Dipl.-Math. Allendörfer, Carsten, Raum 00172/59, App. 26329; Dipl.-Phys. König, Markus, Raum 00164/60, App. 26307; Krämer, Marcus, Raum 00146/63, App. 26309; Dr. rer. nat. Mayer, Werner, Raum 00146/63, App. 26416; Dipl.-Chem. Schaal, Holger, Raum 00146/63, App. 26014

## Netzwerkgruppe

**Kontakt:** E-Mail (<mailto:noc@uni-mainz.de>)

**Leitung:** Dr. rer. nat. Weiß, Jürgen, Raum 00355/12, App. 26361

**Mitarbeiter:** Naethbohm, Christoph, Raum 00193/54, App. 26306; Dipl.-Phys. Neugebauer, Friedrich, Raum 00193/54, App. 26357

## Spezielle EDV-Entwicklungen

**Multimedia:** Dipl.-Phys. Henneberg, Jörg-Michael, Raum 00329/8c, App. 26336

**E-Learning:** Dipl.-Ing. Vissoultcheva, Dimitrina, Raum 00351/11, App. 26325

## Zentrum für Datenverarbeitung (ZDV)

Das Zentrum für Datenverarbeitung (ZDV) stellt den Mitgliedern der Johannes Gutenberg-Universität Mainz Dienstleistungen der Informations- und Kommunikationstechnik zur Verfügung. Im Bereich der Forschung, der Ausbildung und der wissenschaftlichen Dienstleistungen ist das ZDV unter anderem zuständig für die Grundausbildung der Studierenden in Informationstechnik. Dazu bietet das ZDV eine Vielzahl von Kursen an. Außerdem haben Studierende die Möglichkeit, die Computer in den PC-Pools des ZDV für Zwecke der Lehre und Forschung kostenlos zu nutzen, einschließlich Internet-Zugang und E-Mail.

An der Mainzer Universität eingeschriebene Studierende können eine Rechenberechtigung (Account) erhalten. Studierende, die bislang noch keine Rechenberechtigung im ZDV besitzen, absolvieren zunächst das kurze Online-Tutorial [Erste Schritte im ZDV] <https://wwwadmin.uni-mainz.de/onlinekurs/index2.html> (siehe Startseite des ZDV).

Das aktuelle Kursprogramm des ZDV ist zudem im Internet abrufbar. Die Teilnahme am Programm ist freiwillig. Anmeldungs- und Kurstermine siehe Lehrveranstaltungen.

## Lehrveranstaltungen in der vorlesungsfreien Zeit im Frühjahr

Für alle Veranstaltungen sind Anmeldungen via World Wide Web erforderlich, Ausnahmen sind jeweils bei der Veranstaltung genannt.

Um zum Anmeldeformular zu gelangen, klicken Sie bitte jeweils auf den Titel der Lehrveranstaltung. Voraussetzung für die Anmeldung und für die Teilnahme an den Kursen ist ein freigeschalteter Account. Studierende, die bislang noch keine Rechenberechtigung im ZDV besitzen, absolvieren zunächst das kurze Online-Tutorial [Erste Schritte im ZDV] <https://wwwadmin.uni-mainz.de/onlinekurs/index2.html> (siehe auch Startseite des ZDV).

**Anmeldefrist für die Kurse im Frühjahr 2005: 3. bis 17. Februar 2005, 24 Uhr**

**Anmeldefristen für die IT-Kurse im Frühjahr 2005:**

**IT-Basiskurs V: 3. bis 17. Februar 2005, 24 Uhr;**

**IT-Kurse X, Y und Z: 3. Februar bis 14. April 2005, 24 Uhr**

**Interessenten, die sich zu einem Kurs angemeldet haben und später feststellen, dass sie doch nicht teilnehmen können oder wollen, möchten sich wegen der Wartelisten bitte umgehend wieder über das WWW-Formular abmelden!**

## IT für ein effizientes Studium

Das ZDV bietet für Studienanfänger das Programm „IT für ein effizientes Studium“ an. Die IT-Tutoren vermitteln den Studierenden in kurzer Zeit die fürs wissenschaftliche Arbeiten nötigen Grundfertigkeiten in Word und Excel, geben E-Mail-Tipps und zeigen, dass Online-Recherche mehr ist als googeln. Interessenten können entsprechend ihrer Vorkenntnisse entweder IT-Basis- **oder** IT-Auffrischkurse besuchen.

Um zum Anmeldeformular zu gelangen, klicken Sie bitte jeweils auf auf den Titel der Lehrveranstaltung.

**Anmeldefristen für die IT-Kurse im Frühjahr 2005:**

**IT-Basiskurs V: 3. bis 17. Februar 2005, 24 Uhr;**

**IT-Kurse X, Y und Z: 3. Februar bis 14. April 2005, 24 Uhr**

**Interessenten, die sich zu einem Kurs angemeldet haben und später feststellen, dass sie doch nicht teilnehmen können oder wollen, möchten sich bitte umgehend wieder über das WWW-Formular abmelden!**

IT-Basiskurs V (Frühjahr) [IT-Basis]

N.N.

Kurs; Schein; jeden Tag, 13:00 - 16:00, KR 1; vom 21.2.2005 bis zum 25.2.2005

IT-Basiskurs X (Frühjahr) [IT-Basis]

N.N.

Kurs; Schein; jeden Tag, 9:00 - 12:00, KR 2; vom 18.4.2005 bis zum 22.4.2005

IT-Auffrischkurs Z (Frühjahr) [IT-Frisch]

Luft M.

Kurs; Schein; jeden Tag, 10:00 - 12:00, KR 1; vom 18.4.2005 bis zum 22.4.2005

### Kurse

Für alle Veranstaltungen sind Anmeldungen via World Wide Web erforderlich, Ausnahmen sind jeweils bei der Veranstaltung genannt.

Um zum Anmeldeformular zu gelangen, klicken Sie bitte jeweils auf den Titel der Lehrveranstaltung.

**Anmeldefrist für die Kurse im Frühjahr 2005: 3. bis 17. Februar 2005, 24 Uhr**

**Interessenten, die sich zu einem Kurs angemeldet haben und später feststellen, dass sie doch nicht teilnehmen können oder wollen, möchten sich wegen der Wartelisten bitte umgehend wieder über das WWW-Formular abmelden!**

Bildbearbeitung mit Photoshop (Frühjahr) [Photoshop]

Holzapfel-Pschorn A.

Kurs; Schein; jeden Tag, 9:00 - 12:30, KR 3; vom 7.3.2005 bis zum 11.3.2005

QuarkXPress 5.0 - Einführung in die Grundlagen des DTP (Frühjahr) [Quark

Laxy Th.

I]; Kurs; 18 SWS; jeden Tag, 9:00 - 13:00, KR 3; vom 11.4.2005 bis zum 15.4.2005

PowerPoint: Einführung in Werkzeuge zur Erstellung von Präsentationen (Frühjahr) [PowerPoint A]; Kurs; Schein;

jeden Tag 09:00 - 12:00

KR 2

N.N.

vom 11.4.2005 bis zum 15.4.2005

jeden Tag 13:00 - 16:00

KR 1

N.N.

vom 18.4.2005 bis zum 22.4.2005

jeden Tag 13:00 - 16:00

KR 2

N.N.

vom 18.4.2005 bis zum 22.4.2005

Textverarbeitung: Wissenschaftliche Arbeiten mit Word für Windows gestalten (Frühjahr) [Word II]; Kurs; Schein; jeden Tag, 13:00 - 16:00, KR 3; vom 21.2.2005 bis zum 25.2.2005

Seemann Ch.

Textverarbeitung: Basiskonntnisse in Word für Windows vertiefen und ausweiten (Frühjahr) [Word I]; Kurs; Schein; jeden Tag, 13:00 - 16:00, KR 2; vom 11.4.2005 bis zum 15.4.2005

Seemann Ch.

Excel: Grundlagen der Tabellenkalkulation (Frühjahr) [Excel I]

Kurs; Schein;

jeden Tag 09:00 - 12:00

KR 1

Brandt W.

vom 11.4.2005 bis zum 15.4.2005

jeden Tag 13:00 - 16:00

KR 1

Schöne S.

vom 11.4.2005 bis zum 15.4.2005

Grundlagen der statistischen Datenanalyse mit SPSS für Windows (Frühjahr) [SPSS]; Kurs; Schein; jeden Tag, 9:00 - 12:00, KR 1; vom 21.2.2005 bis zum 25.2.2005

Brandt W.

Access: Einführung in das Datenbanksystem (Frühjahr) [Access]

Röhle S.

Kurs; Schein; jeden Tag, 9:00 - 12:00, KR 1; vom 7.3.2005 bis zum 11.3.2005

Linux: Grundlagen und Installation (Frühjahr) [Linux]

Höhle J.

Kurs; 2 SWS; Schein; jeden Tag, 9:00 - 16:00, KR 3; vom 18.4.2005 bis zum 22.4.2005

|                                                                                                                                                                                                       |              |
|-------------------------------------------------------------------------------------------------------------------------------------------------------------------------------------------------------|--------------|
| UNIX für Anfänger (Frühjahr) [UNIX I]<br>Vorlesung mit Übung; ben. Schein; jeden Tag, 9:00 - 16:00, KR 1; vom 14.3.2005 bis zum 18.3.2005                                                             | Höhle J.     |
| UNIX für Fortgeschrittene (Frühjahr) [UNIX II]<br>Kurs; Schein; jeden Tag, 9:00 - 16:00, KR 1; vom 4.4.2005 bis zum 8.4.2005                                                                          | Hueg J.      |
| Webseiten gestalten: HTML und Grafik (Frühjahr) [HTML-F]<br>Kurs; jeden Tag, 9:00 - 10:30, N 6; jeden Tag, 10:30 - 12:00, KR 2; vom 28.2.2005 bis zum 4.3.2005; Theorie ( N6) und Übung (im Kursraum) | Slowinski A. |
| Webseiten gestalten II: HTML für Fortgeschrittene (Frühjahr) [HTML-II-F]<br>Kurs; jeden Tag, 9:00 - 10:30, N 6; jeden Tag, 10:30 - 12:00, KR 1; vom 21.2.2005 bis zum 25.2.2005                       | Slowinski A. |
| Flash (Frühjahr) [Flash-F]<br>Kurs; jeden Tag, 9:00 - 10:30, N 6; jeden Tag, 10:30 - 12:00, KR 2; vom 7.3.2005 bis zum 11.3.2005                                                                      | Slowinski A. |

### Workshops

|                                                                                                                                                                                                        |         |
|--------------------------------------------------------------------------------------------------------------------------------------------------------------------------------------------------------|---------|
| W-LAN-Workshop: Mit dem Notebook sicher ins Netz (Frühjahr) [Notebook]<br>LV; keine Anmeldung erforderlich; bitte Notebook und W-LAN-Karte mitbringen; Einzeltermin am 20.4.2005, 13:00 - 15:00, N 025 | Luft M. |
| Aufbau von Mininetzwerken (Frühjahr) [Mininetz]<br>LV; Einzeltermin am 14.4.2005, 9:00 - 12:00, 13:00 - 16:00, KR 4                                                                                    | N.N.    |

### Arbeitskreis

|                                                                                                                                                                                      |          |
|--------------------------------------------------------------------------------------------------------------------------------------------------------------------------------------|----------|
| UFO: UNIX For Others (Frühjahr)<br>LV; keine Anmeldung erforderlich; Mi, 19:00 - 23:00, KR 3; vom 23.2.2005 bis zum 20.4.2005; jeden 1. u. 3. (u. 5.) Mi, auch in der Vorlesungszeit | Tacke M. |
|--------------------------------------------------------------------------------------------------------------------------------------------------------------------------------------|----------|

### Lehrveranstaltungen während der Vorlesungszeit

Für alle Veranstaltungen sind Anmeldungen via World Wide Web erforderlich, Ausnahmen sind jeweils bei der Veranstaltung genannt.

Um zum Anmeldeformular zu gelangen, klicken Sie bitte jeweils auf den Titel der Lehrveranstaltung.

Voraussetzung für die Anmeldung und für die Teilnahme an den Kursen ist ein freigeschalteter Account.

Studierende, die bislang noch keine Rechenberechtigung im ZDV besitzen, absolvieren zunächst das

kurze Online-Tutorial [Erste Schritte im ZDV]<https://wwwadmin.uni-mainz.de/onlinekurs/index2.html>

(siehe auch Startseite des ZDV). **Anmeldefrist für die Kurse im Sommersemester 2005: 18. bis**

**27. April 2005, 24 Uhr.**

**Achtung! Verkürzte Anmeldefrist für die Excel-Kurse: 18. bis 25. April, 24 Uhr.**

**Die Anmeldefrist für die IT-Kurse dauert vom 18. April bis zum 3. Mai 2005, 24 Uhr.**

**Interessenten, die sich zu einem Kurs angemeldet haben und später feststellen, dass sie aus doch nicht teilnehmen können oder wollen, möchten sich wegen der Wartelisten bitte umgehend wieder über das WWW-Formular abmelden!**

### Erste Schritte im ZDV

Um an der Universität eine eigene E-Mailadresse, Zugang zum Internet und Speicherplatz für Daten zu bekommen oder an Kursen im ZDV teilzunehmen, benötigen Studierende einen Account im ZDV. Alle Informationen darüber erhalten Studienanfänger beim einmaligen Besuch dieser Veranstaltung. Es ist keine Anmeldung erforderlich.

Erste Schritte im ZDV [Erste Schritte]

LV;

|                           |               |     |      |
|---------------------------|---------------|-----|------|
| Einzeltermin am 18.4.2005 | 18:00 - 19:00 | N 6 | N.N. |
| Einzeltermin am 19.4.2005 | 18:00 - 19:00 | N 6 | N.N. |

|                           |               |     |      |
|---------------------------|---------------|-----|------|
| Einzeltermin am 20.4.2005 | 18:00 - 19:00 | N 6 | N.N. |
| Einzeltermin am 21.4.2005 | 18:00 - 19:00 | N 6 | N.N. |
| Einzeltermin am 26.4.2005 | 18:00 - 19:00 | N 6 | N.N. |
| Einzeltermin am 27.4.2005 | 18:00 - 19:00 | N 6 | N.N. |
| Einzeltermin am 3.5.2005  | 18:00 - 19:00 | N 6 | N.N. |

### IT für ein effizientes Studium

Das ZDV bietet für Studienanfänger das Programm „IT für ein effizientes Studium“ an. Die IT-Tutoren vermitteln den Studierenden in kurzer Zeit die fürs wissenschaftliche Arbeiten nötigen Grundfertigkeiten in Word und Excel, geben E-Mail-Tipps und zeigen, dass Online-Recherche mehr ist als googeln. Interessenten können entsprechend ihrer Vorkenntnisse entweder IT-Basis- **oder** IT-Auffrischkurse besuchen.

Um zum Anmeldeformular zu gelangen, klicken Sie bitte auf den Titel der Lehrveranstaltung.

**Anmeldefrist für die IT-Kurse im Sommersemester 2005: 18. April bis 3. Mai 2005, 24 Uhr. Interessenten, die sich zu einem Kurs angemeldet haben und später feststellen, dass sie doch nicht teilnehmen können oder wollen, möchten sich bitte umgehend wieder über das WWW-Formular abmelden!**

#### IT-Basiskurse [IT-Basis]

Kurs; 2 SWS; Schein; voraussichtlich werden drei Basiskurse angeboten (Mindestteilnehmerzahl: 12); es finden sieben Kurssitzungen statt;

|    |               |                                 |           |
|----|---------------|---------------------------------|-----------|
| Mo | 14:00 - 16:00 | KR 2                            | N.N.      |
|    |               | vom 9.5.2005 bis zum 27.6.2005  |           |
| Di | 16:00 - 18:00 | KR 1                            | N.N.      |
|    |               | vom 10.5.2005 bis zum 28.6.2005 |           |
| Mi | 14:00 - 16:00 | KR 1                            | Walter S. |
|    |               | vom 11.5.2005 bis zum 29.6.2005 |           |

#### IT-Auffrischkurse [IT-Frisch]

Kurs; 2 SWS; Schein; voraussichtlich werden drei Auffrischkurse angeboten (Mindestteilnehmerzahl: 12); es finden fünf Kurssitzungen statt;

|    |               |                                 |      |
|----|---------------|---------------------------------|------|
| Mo | 16:00 - 18:00 | KR 1                            | N.N. |
|    |               | vom 9.5.2005 bis zum 13.6.2005  |      |
| Di | 14:00 - 16:00 | KR 1                            | N.N. |
|    |               | vom 10.5.2005 bis zum 14.6.2005 |      |
| Mi | 16:00 - 18:00 | KR 2                            | N.N. |
|    |               | vom 11.5.2005 bis zum 15.6.2005 |      |

### Kurse

Für alle Veranstaltungen sind Anmeldungen via World Wide Web erforderlich, Ausnahmen sind jeweils bei der Veranstaltung genannt.

Um zum Anmeldeformular zu gelangen, klicken Sie bitte jeweils auf den Titel der Lehrveranstaltung.

**Anmeldefrist für die Kurse im Sommersemester 2005: 18. bis 27. April 2005, 24 Uhr.**

**Achtung! Verkürzte Anmeldefrist für die Excel-Kurse: 18. bis 25. April, 24 Uhr.**

**Interessenten, die sich zu einem Kurs angemeldet haben und später feststellen, dass sie doch nicht teilnehmen können oder wollen, möchten sich wegen der Wartelisten bitte umgehend wieder über das WWW-Formular abmelden!**

#### Bildbearbeitung mit Photoshop [Photoshop]

Holzapfel-Pschorn A.

Vorlesung mit Übung; 2 SWS; Schein; die Teilnahme an der Vorlesung ist erforderlich; Di, 11:00 - 12:00, N 6; ab 3.5.2005

## Photoshop-Übung [Photoshop]

Übung; 1 SWS;

|    |               |                     |                      |
|----|---------------|---------------------|----------------------|
| Di | 12:00 - 13:00 | KR 3<br>ab 3.5.2005 | Seemann Ch.          |
| Di | 12:00 - 13:00 | KR 2<br>ab 3.5.2005 | Holzappel-Pschorn A. |

## Vektorgrafik - grundlegende Arbeitstechniken [Grafik]

Seemann Ch.

Kurs; 2 SWS; Schein; dieser Kurs wird erst wieder im Wintersemester 2005/2006 angeboten.; Zeit und Raum n.V.

## QuarkXPress 5.0 - Einführung in die Grundlagen des DTP [Quark I]

Luft M.

Kurs; 2 SWS; Schein; Mo, 16:00 - 18:00, KR 3; ab 2.5.2005

## QuarkXPress 5.0: Weiterführende Kenntnisse im Desktop Publishing [Quark II]; Kurs; 2 SWS; Mo, 8:15 - 9:45, KR 3; ab 2.5.2005

Laxy Th.

## Publizieren mit LATEX [Latex]

N.N.

Kurs; 2 SWS; Di, 18:00 - 20:00, KR 3; ab 3.5.2005

## Textverarbeitung: Einführung in Word für Windows [Word I]

Taraf Z.

Kurs; 2 SWS; Schein; Mo, 10:00 - 12:00, KR 1; ab 2.5.2005

## PowerPoint: Einführung in Werkzeuge zur Erstellung von Präsentationen [PowerPoint]; Kurs; 2 SWS; Schein;

|                                                             |               |                   |      |
|-------------------------------------------------------------|---------------|-------------------|------|
| Mo                                                          | 16:00 - 18:00 | KR 2              | N.N. |
| vom 2.5.2005 bis zum 27.6.2005                              |               |                   |      |
| Mo                                                          | 18:00 - 20:00 | KR 2              | N.N. |
| vom 2.5.2005 bis zum 27.6.2005                              |               |                   |      |
| Di                                                          | 16:00 - 18:00 | 03-616 (ZDV-MI I) | N.N. |
| vom 3.5.2005 bis zum 28.6.2005, maximale Teilnehmerzahl: 16 |               |                   |      |
| Mi                                                          | 18:00 - 20:00 | KR 2              | N.N. |
| vom 4.5.2005 bis zum 29.6.2005                              |               |                   |      |

## Excel: Grundlagen der Tabellenkalkulation [Excel I]

Kurs; 2 SWS; Schein; die Kurse finden nur statt, wenn sich jeweils mindestens 25 Teilnehmer anmelden. Achtung: Beide Kurse beginnen bereits in der ersten Vorlesungswoche!;

|                                 |               |      |      |
|---------------------------------|---------------|------|------|
| Mi                              | 16:00 - 18:00 | KR 1 | N.N. |
| vom 27.4.2005 bis zum 20.7.2005 |               |      |      |
| Do                              | 08:00 - 10:00 | KR 1 | N.N. |
| vom 28.4.2005 bis zum 21.7.2005 |               |      |      |

## Fortgeschrittenes Arbeiten mit Excel: Spezielle Funktionen und Makros

Brandt W.

[Excel II]; Kurs; 2 SWS; Schein; Achtung: Der Kurs beginnt bereits in der ersten Vorlesungswoche!; Mi, 14:00 - 16:00, KR 2; vom 27.4.2005 bis zum 20.7.2005

## Einführung in die Programmiersprache C [C]

Hueg J.

Vorlesung mit Übung; 4 SWS; Fr, 12:00 - 14:00, N 6; ab 6.5.2005; (die Übungen im Kursraum müssen nicht an allen drei Tagen besucht werden)

## C-Übung

Übung; 2 SWS;

|    |               |      |             |
|----|---------------|------|-------------|
| Di | 12:00 - 14:00 | KR 1 | Klimach Th. |
| Mi | 12:00 - 14:00 | KR 1 | Klimach Th. |
| Do | 18:00 - 20:00 | KR 1 | Klimach Th. |

|                                                                                                                                                                                                                        |               |                      |                            |
|------------------------------------------------------------------------------------------------------------------------------------------------------------------------------------------------------------------------|---------------|----------------------|----------------------------|
| Einführung in die Programmiersprache C++ [C++]                                                                                                                                                                         |               |                      | Hueg J.                    |
| Vorlesung mit Übung; 4 SWS; Mi, 16:00 - 18:00, N 6; ab 4.5.2005; (die Übungen im Kursraum müssen nicht an allen drei Tagen besucht werden)                                                                             |               |                      |                            |
| C++-Übung                                                                                                                                                                                                              |               |                      |                            |
| Übung; 2 SWS;                                                                                                                                                                                                          |               |                      |                            |
| Di                                                                                                                                                                                                                     | 12:00 - 14:00 | KR 1                 | Klimach Th.                |
| Mi                                                                                                                                                                                                                     | 12:00 - 14:00 | KR 1                 | Klimach Th.                |
| Do                                                                                                                                                                                                                     | 18:00 - 20:00 | KR 1                 | Klimach Th.                |
| Microsoft SQL Server-Datenbank: Design, Konzepte, Applikationen und neue Möglichkeiten [SQL-Server I]; Kurs; 2 SWS; Schein; Fr, 14:00 - 16:15, KR 2; ab 6.5.2005                                                       |               |                      | Groiss E.<br>Bleisinger R. |
| Internet: Ein Blick hinter die Kulissen [Internet-Theorie]<br>Kurs; 2 SWS; ben. Schein; Mo, 11:00 - 13:00, KR 2; ab 2.5.2005                                                                                           |               |                      | Slowinski A.               |
| Webseiten gestalten: HTML und Grafik - Theorie [HTML-Theorie]<br>Kurs; 1 SWS; Bitte melden Sie sich für eine der „Übungen: Webseiten gestalten, Flash - Animationen.“ an!; Di, 10:00 - 11:00, N 6; ab 3.5.2005         |               |                      | Slowinski A.               |
| Webseiten gestalten II: HTML für Fortgeschrittene [HTML-2]<br>Kurs; Mo, 9:00 - 11:00, KR 2; vom 2.5.2005 bis zum 20.6.2005                                                                                             |               |                      | Slowinski A.               |
| Flash-Animationen - Theorie [Flash-A]<br>Vorlesung mit Übung; 1 SWS; Bitte melden Sie sich für eine der „Übungen: Webseiten gestalten, Flash - Animationen.“ an!; Mi, 8:00 - 9:00, N 6; vom 4.5.2005 bis zum 22.6.2005 |               |                      | Slowinski A.               |
| Übungen: Webseiten gestalten, Flash - Animationen [wif-uebung]<br>Übung; Ohne Theorie ist die Übung sinnlos: Melden Sie sich für Theorie-<br>**und** Übungsstunde an!;                                                 |               |                      |                            |
| Di                                                                                                                                                                                                                     | 09:00 - 10:00 | KR 2<br>ab 10.5.2005 | Slowinski A.               |
| Di                                                                                                                                                                                                                     | 11:00 - 12:00 | KR 2<br>ab 10.5.2005 | Slowinski A.               |
| Mi                                                                                                                                                                                                                     | 09:00 - 10:00 | KR 2<br>ab 4.5.2005  | Slowinski A.               |

## Workshops

**Anmeldefrist für die Kurse im Sommersemester 2005: 18. bis 27. April 2005, 24 Uhr.**

**Achtung! Anmeldung zum Videoschnitt-Workshop: 23. bis 27. Mai 2005, 24 Uhr.**

**Interessenten, die sich zu einem Workshop angemeldet haben und später feststellen, dass sie doch nicht teilnehmen können oder wollen, möchten sich wegen der Wartelisten bitte umgehend wieder über das WWW-Formular abmelden!**

|                                                                                                                                                                                           |  |                      |
|-------------------------------------------------------------------------------------------------------------------------------------------------------------------------------------------|--|----------------------|
| Einführung in den Videoschnitt [Videoschnitt]                                                                                                                                             |  | Holzappel-Pschorn A. |
| LV; Einzeltermin am 22.6.2005, 10:00 - 16:00, DTP-Studio Raum 46;<br>Anmeldung vom 23.-27.5.2005                                                                                          |  | Gedsur I.            |
| W-LAN-Workshop: Mit dem Notebook sicher ins Netz [Notebook]<br>LV; keine Anmeldung erforderlich; bitte Notebook und W-LAN-Karte mitbringen; Einzeltermin am 4.5.2005, 16:00 - 18:00, KR 3 |  | Luft M.              |
| Windows-Workshop für Betreuer [Windows]<br>LV; 2 SWS; keine Anmeldung erforderlich; Fr, 9:00 - 14:00, KR 3; ab 6.5.2005; nur nach besonderer Vorankündigung                               |  | König M.             |
| Ausgewählte Themen zur effizienten und parallelen Programmierung [Parallelprog]; LV; 2 SWS; Do, 14:00 - 16:00, KR 3; ab 2.6.2005;<br>Vorbesprechung: 12.5.2005, 14:00 - 16:00 Uhr, KR 3   |  | Tacke M.             |

**Vorlesungen**

- Kommunikationsnetze Merle K.  
 Vorlesung mit Übung; 4 SWS; ECTS: 6; Di, 10:00 - 12:00, 05-514; Mi, 16:00  
 - 18:00, N 025
- Geschichte der Fourieranalysis (19. Jhdt.) Kalb K.G.  
 Vorlesung; 1 SWS; Mo, 17:00 - 18:00, 05-522

**Seminare und Vorträge**

- Seminar zu speziellen Fragen der EDV [EDV-Sem] Merle K.  
 Seminar; 2 SWS; keine Anmeldung erforderlich; Mi, 10:00 - 12:00, N 437

**Arbeitskreis**

- UFO: UNIX For Others [UFO] Tacke M.  
 LV; keine Anmeldung erforderlich; Mi, 19:00 - 23:00, KR 3; vom 4.5.2005  
 bis zum 27.7.2005; jeden 1. u. 3. (u. 5.) Mi ab 19 Uhr im KR 3 (9 b),  
 auch in der vorlesungsfreien Zeit

**Lehrveranstaltungen in der vorlesungsfreien Zeit im Herbst**

Für alle Veranstaltungen sind Anmeldungen via World Wide Web erforderlich, Ausnahmen sind jeweils bei der Veranstaltung genannt.

Um zum Anmeldeformular zu gelangen, klicken Sie bitte jeweils auf den Titel der Lehrveranstaltung. Voraussetzung für die Anmeldung und für die Teilnahme an den Kursen ist ein freigeschalteter Account. Studierende, die bislang noch keine Rechenberechtigung im ZDV besitzen, absolvieren zunächst das kurze Online-Tutorial [Erste Schritte im ZDV] <https://wwwadmin.uni-mainz.de/onlinekurs/index2.html> (siehe auch Startseite des ZDV). **Anmeldefrist für die Kurse im September 2005: 25. Juli bis 14. September 2005**

**September 2005**

**Anmeldefrist für die Kurse im Oktober 2005: 1. bis 29. September.**

**Anmeldefrist für die IT-Kurse S und U: 22. September bis 12. Oktober 2005**

**Interessenten, die sich zu einem Kurs angemeldet haben und später feststellen, dass sie doch nicht teilnehmen können oder wollen, möchten sich wegen der Wartelisten bitte umgehend wieder über das WWW-Formular abmelden!**

**IT für ein effizientes Studium**

Das ZDV bietet für Studienanfänger das Programm „IT für ein effizientes Studium“ an. Die IT-Tutoren vermitteln den Studierenden in kurzer Zeit die fürs wissenschaftliche Arbeiten nötigen Grundfertigkeiten in Word und Excel, geben E-Mail-Tipps und zeigen, dass Online-Recherche mehr ist als googeln. Interessenten können entsprechend ihrer Vorkenntnisse entweder IT-Basis- **oder** IT-Auffrischkurse besuchen.

Um zum Anmeldeformular zu gelangen, klicken Sie bitte jeweils auf den Titel der Lehrveranstaltung.

**Anmeldefrist für die IT-Kurse S und U: 22. September bis 12. Oktober 2005**

**Interessenten, die sich zu einem Kurs angemeldet haben und später feststellen, dass sie doch nicht teilnehmen können oder wollen, möchten sich bitte umgehend wieder über das WWW-Formular abmelden!**

- IT-Basiskurs S (Herbst) [IT-Basis] N.N.  
 Kurs; Schein; jeden Tag, 9:00 - 12:00, KR 1; vom 24.10.2005 bis zum  
 28.10.2005

- IT-Auffrischkurs U (Herbst) [IT-Frisch] N.N.  
 Kurs; jeden Tag, 14:00 - 16:00, KR 2; vom 24.10.2005 bis zum 28.10.2005





Flash Programmierung (Herbst) [Flash-II-H] Slowinski A.  
Kurs; jeden Tag, 9:00 - 10:30, N 6; jeden Tag, 10:30 - 12:00, KR 2; vom  
10.10.2005 bis zum 14.10.2005

Webseiten gestalten: HTML und Grafik (Herbst) [HTML-H] Slowinski A.  
Kurs; Schein; jeden Tag, 9:00 - 10:30, N 6; jeden Tag, 10:30 - 12:00, KR  
2; vom 17.10.2005 bis zum 21.10.2005

### **Workshops**

W-LAN-Workshop: Mit dem Notebook sicher ins Netz (Herbst) [Notebook] N.N.  
LV; keine Anmeldung erforderlich; bitte Notebook und W-LAN-Karte  
mitbringen; Zeit und Raum n.V.

Aufbau von Mininetzwerken (Herbst) [Mininetz] N.N.  
LV; Einzeltermin am 20.10.2005, 9:00 - 12:00, 13:00 - 16:00, KR 3

### **Arbeitskreis**

UFO: UNIX For Others (Herbst) Tacke M.  
LV; Mi, 19:00 - 23:00, KR 3; vom 3.8.2005 bis zum 26.10.2005; jeden 1. u.  
3. (u. 5.) Mi, auch in der Vorlesungszeit

## Fachbereich 01

### - Katholische Theologie und Evangelische Theologie

01

#### Lehrkörper Katholisch-Theologische Fakultät

##### Professorinnen/Professoren

- Baumeister**, Theofried, Univ.-Prof. Dr. theol., Abt. Alte Kirchengeschichte und Patrologie; Raum R 01-547, Forum 5, 55128 Mainz, App. 22741
- Franz**, Ansgar, Univ.-Prof. Dr. theol., Abt. Liturgiewissenschaft und Homiletik; Raum R 01-536, Forum 5, 55128 Mainz, App. 20333
- Hell**, Leonhard, Univ.-Prof. Dr. theol., Abt. Dogmatik; Raum R 01-438, Forum 5, 55099 Mainz, App. 20242
- Meier**, Johannes, Univ.-Prof. Dr. theol., Abt. Mittlere und neuere Kirchengeschichte / Religiöse Volkskunde; Raum R 01-628, Forum 6, 55128 Mainz, App. 20459; Tel. 0261-3002134, Fax. 0261-3002135
- Reiser**, Marius, Univ.-Prof. Dr. theol., Abt. Neues Testament; Raum R 01-432, Forum 4, 55128 Mainz, App. 22742
- Reiter**, Johannes, Univ.-Prof. Dr. theol., Abt. Moraltheologie; Raum R 01-550, Forum 5, 55128 Mainz, App. 25055
- Riedel-Spangenberg**, Ilona, Univ.-Prof. Dr. theol. Dr. iur. can., Seminar für Kirchenrecht, Kirchliche Rechtsgeschichte und Staatskirchenrecht; Raum R 01-541, Forum 5, 55128 Mainz, App. 23900
- Sievernich SJ**, Michael, Univ.-Prof. Dr., Abt. Pastoraltheologie; Raum R 01-603, Forum 5, 55128 Mainz, App. 20251
- Simon**, Werner, Univ.-Prof. Dr. theol., Seminar für Religionspädagogik, Katechetik und Fachdidaktik Religion; Raum R 01-609, Forum 6, 55128 Mainz, App. 23772

##### apl. Professorinnen/Professoren

- Decot**, Rolf, apl. Prof. Dr. theol., Abt. Mittlere und neuere Kirchengeschichte / Religiöse Volkskunde; Raum Domus universitatis R 305, Domus universitatis, Alte Universitätsstr. 19, 55116 Mainz, App. 39342
- Krämer**, Werner, apl. Prof. Dr. theol., Abt. Sozialethik; Raum R 01 444, Forum 4, 55128 Mainz, Tel. 0231 172870

##### Entpflichtete/ i. R. befindliche Professorinnen/Professoren

- Adam**, Adolf, Univ.-Prof. Dr. theol. (emeritiert) Prälat, Abt. Liturgiewissenschaft und Homiletik; Forum 5, 55128 Mainz, Tel. 06131 40630
- Anzenbacher**, Arno, Univ.-Prof. Dr. phil. (pensioniert), Abt. Sozialethik; Raum R 01-444, Forum 4, 55128 Mainz, App. 22546
- Becker**, Hansjakob, Univ.-Prof. Dr. theol. Dr. phil. (emeritiert), Abt. Liturgiewissenschaft und Homiletik; Raum R 01-538, Forum 5, 55128 Mainz, App. 20233
- Frank**, Isnard Wilhelm, Univ.-Prof. Dr. phil. (pensioniert), lector s.theol., Abt. Mittlere und neuere Kirchengeschichte / Religiöse Volkskunde; Forum 6, 55128 Mainz
- Knobloch**, Stefan, Univ.-Prof. Dr. theol. (pensioniert), Abt. Pastoraltheologie; Forum 6, 55128 Mainz
- May**, Georg, Univ.-Prof. Dr. theol. (emeritiert), Seminar für Kirchenrecht, Kirchliche Rechtsgeschichte und Staatskirchenrecht; Tel. 06139 6182
- Mosis**, Rudolf, Univ.-Prof. Dr. theol. (emeritiert), Abt. Altes Testament; Forum 5, 55128 Mainz, Tel. 06131 72696
- Pesch**, Wilhelm, Univ.-Prof. Dr. theol. Lic. bibl. (emeritiert), Abt. Neues Testament; Forum 4, 55128 Mainz, Tel. 06131 234323
- Schenke**, Ludger, Univ.-Prof. Dr. theol. (pensioniert), Abt. Neues Testament; Raum R 01-410, Forum 4, 55128 Mainz, App. 22712
- Schmitz**, Josef, Univ.-Prof. Dr. theol. (emeritiert), Prälat, Abt. Fundamentaltheologie und Religionswissenschaft; Forum 6, 55128 Mainz, Tel. 06131 82166

**Schneider**, Theodor, Univ.-Prof. Dr. theol. (emeritiert), Abt. Dogmatik; Forum 4, 55128 Mainz, Tel. 06734 506

**Stachel**, Günter, Univ.-Prof. Dr. phil. Lic. theol. (emeritiert), Seminar für Religionspädagogik, Katechetik und Fachdidaktik Religion; Tel. 06131 476859

**Weiß**, Bardo, Univ.-Prof. Dr. theol. (pensioniert), Abt. Dogmatik; Forum 4, 55128 Mainz, Tel. 06123 796117

**Ziegler**, Josef Georg, Univ.-Prof. Dr. theol. Dr. h.c. (emeritiert), Prälat, Abt. Moraltheologie; Forum 5, 55128 Mainz, Tel. 06131 40603

### **Privatdozentinnen/Privatdozenten**

**Ernesti**, Jörg, PD Dr., Abt. Mittlere und neuere Kirchengeschichte / Religiöse Volkskunde (Kirchengeschichte); Raum R 01-623, Forum 6, 55128 Mainz, App. 20455

**Klein**, Stephanie, Dr. theol. habil. Dipl.-Päd., Abt. Pastoraltheologie; Forum 6, 55128 Mainz

**Kochanek**, Piotr, PD Dr. Dr. theol. habil., Abt. Alte Kirchengeschichte und Patrologie; Raum R 01- 549, Forum 5, 55128 Mainz, App. 22741

**Witsch**, Norbert, PD Dr. theol. habil., Seminar für Kirchenrecht, Kirchliche Rechtsgeschichte und Staatskirchenrecht; Forum 5, 55128 Mainz; Privat: Südring 98, 55128 Mainz, Tel. 06131/35428,

### **Wissenschaftliche Assistentinnen/Assistenten**

**Albert-Zerlik**, Annette, Dr. theol., Abt. Liturgiewissenschaft und Homiletik; Raum 01-431, Forum 4, 55128 Mainz, App. 22461

**Götz**, Christoph, Dr. theol., Abt. Moraltheologie; Raum R 01-550, Forum 5, 55128 Mainz, App. 25055

**Grieser**, Heike, Dr. theol., Abt. Alte Kirchengeschichte und Patrologie; Raum R 01-549, Forum 5, 55128 Mainz, App. 22741

**Hintersteiner**, Norbert, Dr. theol., (beurlaubt) Abt. Dogmatik; Raum R 01-429, Forum 5, 55099 Mainz, App. 22198

**Kröger**, Bernward, Dr. theol., Abt. Mittlere und neuere Kirchengeschichte / Religiöse Volkskunde; Raum R 01-625, Forum 6, 55128 Mainz, App. 20456

### **Dozentinnen/Dozenten und Lehrkräfte für besondere Aufgaben**

**Sliwinski**, Hans, Ak. ORat, Fachbereich 01 - Katholische Theologie (Sprachen: Latein, Griechisch, Hebräisch); Raum R 01-613, Forum 6, 55128 Mainz, App. 23309

### **Wissenschaftliche Mitarbeiterinnen/Mitarbeiter**

**Berger**, Thomas, Dr. theol., Ak. Rat, Fachbereich 01 - Katholische Theologie; Raum R 01-611, Forum 6, 55128 Mainz, App. 22745

**Fritzen**, Wolfgang, Dipl.-Theol., Abt. Pastoraltheologie; Raum 01-601, Forum 5, 55099 Mainz, App. 20830

**Jacoby**, Norbert, Dr. phil., Abt. Neues Testament; Raum R 01-432, Forum 4, 55128, App. 220250

**Schimmel**, Alexander, Dipl.-Theol., Seminar für Religionspädagogik, Katechetik und Fachdidaktik Religion; Raum 01-607, Forum 6, 55128 Mainz, App. 22458

**Witsch**, Norbert, PD Dr. theol. habil. Abt. Dogmatik; Raum R 01-429, Forum 5, 55099 Mainz, App. 22198

### **Honorarprofessorinnen/-professoren**

**Lehmann**, Karl, Prof. Dr. theol. Dr. phil. Ddr. h.c., Kardinal, Bischof von Mainz, Abt. Dogmatik; Forum 4, 55128 Mainz

**Wetter**, Friedrich, Prof. Dr. theol., Kardinal, Erzbischof von München-Freising, Abt. Dogmatik; Forum 4, 55128 Mainz

### **Lehrbeauftragte**

**Bitsch-Molitor**, Mechthild, Dipl. Theol., Abt. Liturgiewissenschaft und Homiletik; Raum R 01-542, Forum 5, 55128 Mainz, App. 22600

**Loichinger**, Alexander, PD Dr., Abt. Fundamentaltheologie und Religionswissenschaft; Raum R 01-604, Forum 6, 55128 Mainz, App. 20234

**Michel**, Andreas, PD Dr., Abt. Altes Testament; Raum R 01-435, Forum 5, 55128 Mainz, App. 22744

**Nichtbedienstete Lehrkräfte**

**Schulte**, Antonius, Stud. Dir., Seminar für Religionspädagogik, Katechetik und Fachdidaktik Religion; Raum R 01-607, Forum 6, 55128 Mainz

**Trageser**, Joachim, Seminar für Religionspädagogik, Katechetik und Fachdidaktik Religion; Halmer Weg 12, 55606 Kirn, Tel. 06752 6630

**Lehrkörper Evangelisch-Theologische Fakultät****Professorinnen/Professoren**

**Dietz**, Walter, Univ.-Prof. Dr. theol., Seminar für Systematische Theologie und Sozialethik; Raum 00-411, Saarstr. 21, 55099 Mainz, App. 22686

**Dingel**, Irene, Univ.-Prof. Dr. phil. theol. habil., Seminar für Kirchengeschichte und Territorialkirchengeschichte; Raum 00-538, Saarstr. 21, 55099 Mainz, App. 20253; Tel. 06136/850492,

**Fechtner**, Kristian, Univ.-Prof. Dr. theol., Seminar für Praktische Theologie; Raum 00-539, Saarstr. 21, 55099 Mainz, App. 20733

**Horn**, Friedrich W., Univ.-Prof. Dr. theol., Seminar für Neues Testament; Raum 00-529, Saarstr. 21, 55099 Mainz, App. 22747

**Landmesser**, Christof, Univ.-Prof. Dr. theol., Seminar für Neues Testament; Raum 00-409, Saarstr. 21, 55099 Mainz, App. 25576

**Lehnardt**, Andreas, Univ.-Prof. Dr. phil., M.A., Seminar für Religions- und Missionswissenschaft und Judaistik; Raum 00-503, Saarstr. 21, 55099 Mainz, App. 20312

**May**, Gerhard, Univ.-Prof. Dr. theol., Seminar für Kirchengeschichte und Territorialkirchengeschichte; Raum 00-548, Saarstr. 21, 55099 Mainz, App. 20735; Tel. 06131-39-22349,

**Omerzu**, Heike, Juniorprof. Dr. theol., Seminar für Neues Testament; Raum 02-515, Saarstr. 21, 55099 Mainz, App. 23298

**Slenczka**, Notger, Univ.-Prof. Dr. theol., Seminar für Systematische Theologie und Sozialethik; Raum 00-547, Saarstr. 21, 55099 Mainz, App. 22653

**Weyer-Menkhoff**, Stephan, Univ.-Prof. Dr. theol., Seminar für Praktische Theologie (Universitätsprediger); Raum 00-544, Saarstr. 21, 55099 Mainz, App. 25448

**Wißmann**, Hans, Univ.-Prof. Dr. phil., Seminar für Religions- und Missionswissenschaft und Judaistik; Raum 01-426, Saarstr. 21, 55099 Mainz, App. 20220; Tel. 06207/6623, ; Tel. 06131/6225421

**Zwickel**, Wolfgang, Univ.-Prof. Dr. theol., Seminar für Altes Testament und Biblische Archäologie; Raum 00-533, Saarstr. 21, 55099 Mainz, App. 20753; Tel. 06131/496965

**apl. Professorinnen/Professoren**

**Meiser**, Martin, apl. Prof. Dr. theol. habil., Pfr., Seminar für Kirchengeschichte und Territorialkirchengeschichte; Raum 02-516, Saarstr. 21, 55099 Mainz, App. 23143

**Roth**, Elisabeth, apl. Prof. Dr. theol. habil., Seminar für Praktische Theologie; Tel. 0611 302351

**Wonneberger**, Reinhard, apl. Prof. Dr. theol. habil., Seminar für Altes Testament und Biblische Archäologie; Tel. 0176 27048265; Tel. 06131-572785,

**Entpflichtete/ i. R. befindliche Professorinnen/Professoren**

**Beißer**, Friedrich, Univ.-Prof. Dr. theol., Seminar für Systematische Theologie und Sozialethik; Jakob-Steffan-Str. 55, 55122 Mainz, Tel. 06131 381976

**Benrath**, Gustav Adolf, Univ.-Prof. Dr. theol. Litt. D. h. c., Seminar für Kirchengeschichte und Territorialkirchengeschichte; Tel. 06131 82993

**Böcher**, Otto, Univ.-Prof. Dr. theol. Dr. phil., Seminar für Neues Testament; Carl-Zuckmayer-Str. 30, 55127 Mainz, Tel. 06131 476645

**Otto**, Gert, Univ.-Prof. Dr. theol., Seminar für Praktische Theologie; Forum 5, 55099 Mainz, Tel. 06131 231215

**Hochschuldozentinnen/dozenten**

**Tilly**, Michael, HD Dr. theol., Seminar für Religions- und Missionswissenschaft und Judaistik; Raum 02-518, Saarstr. 21, 55099 Mainz, App. 22641; Tel. 0611-9450968,

**Privatdozentinnen/Privatdozenten**

**Frenschkowski**, Marco, PD Dr. theol., Pfr., Seminar für Neues Testament; Tel. 06192 21277

**Greschat**, Katharina, PD Dr. theol., Seminar für Kirchengeschichte und Territorialkirchengeschichte; Tel. 06131 384123

**Lauster**, Jörg, PD Dr. theol., Seminar für Systematische Theologie und Sozialethik; Raum 02-510, Saarstr. 21, 55099 Mainz, App. 22456; Tel. 06131-496641,

**Roosen**, Rudolf, PD Dr. theol., Pfr., Seminar für Praktische Theologie; Tel. 0221 691858

**Scriba**, Albrecht, PD Dr. theol., Seminar für Neues Testament; Tel. 06131 479517

**Wissenschaftliche Assistentinnen/Assistenten**

**Schorn**, Ulrike, Dr. theol., Seminar für Altes Testament und Biblische Archäologie; Raum 02-506, Saarstr. 21, 55099 Mainz, App. 22687; Tel. 09134/997348,

**Dozentinnen/Dozenten und Lehrkräfte für besondere Aufgaben**

**Lehmann**, Reinhard G., Dr. theol., Ak.OR, Sprachen (Hebraistik / Nordsemitistik); Raum 02-507, Saarstr. 21, 55099 Mainz, App. 23284

**Wissenschaftliche Mitarbeiterinnen/Mitarbeiter**

**Daugirdas**, Kestutis, Dipl.-Theol., Seminar für Kirchengeschichte und Territorialkirchengeschichte; Raum 02-502, Saarstr. 21, 55099 Mainz, App. 24479

**Ellsiepen**, Christof, Seminar für Systematische Theologie und Sozialethik; Raum 02-513, Saarstr. 21, 55099 Mainz, App. 22469

**Hund**, Johannes, Quellenedition zur Konfessionsbildung 1548-1577/80; Raum I OG li., Pfeifferweg 12, 55099 Mainz, App. 26422

**Jürgens**, Henning P., Dr. phil., M.A., Quellenedition zur Konfessionsbildung 1548-1577/80; Raum I. OG links, Pfeifferweg 12, 55099 Mainz, App. 26421

**Keller-Wentorf**, Christel, Dr. theol., Pfrin., Seminar für Praktische Theologie; Raum 02-504, Saarstr. 21, 55099 Mainz, App. 23474; Tel. 06131-6007461,

**Metzger**, Paul, Seminar für Neues Testament (SoSe 2005: Elternzeit); Raum 02-508, Saarstr. 21, 55099 Mainz, App. 22746

**Mulia**, Christian, Seminar für Praktische Theologie; Raum 02-512, Saarstr. 21, 55099 Mainz, App. 22286

**Oldenbruch**, Peter, Pfr., FB 02 - Dekanat; Raum 02-505, Saarstr. 21, 55099 Mainz, App. 23268

**Weg-Engelschalk**, Christine, Pfrin., Seminar für Praktische Theologie; Raum 02-501, Saarstr. 21, 55099 Mainz, App. 25411

**Honorarprofessorinnen/professoren**

**Reich**, Christa, Prof. Dr. theol. h. c., Kantorin, Seminar für Praktische Theologie; Tel. 06101 84346

**Trepp**, Leo, Prof. Dr. phil., Dr. h. c., Dr. h. c., DD, Rabbiner, Seminar für Religions- und Missionswissenschaft und Judaistik

**Lehrbeauftragte**

**Ellenberger**, Volker, Kantor, Seminar für Praktische Theologie; Hebbelstr. 25, 55127 Mainz, Tel. 06131 238138

**Jacobs**, Uwe Kai, Dr. jur., KRD, Seminar für Praktische Theologie; Tel. 0721 9175 617

**Jacoby**, Norbert, Dr. phil., StR, Sprachen; Tel. 06233 41977

**Müller**, Achim, Dr. theol., FB 02 - Dekanat; Tel. 06241 49280

**Nichtbedienstete Lehrkräfte**

**Guttenberger**, Gudrun, Prof. Dr. theol., Seminar für Neues Testament; Tel. 05753 927927

## Wissenschaftliche Einrichtungen und Betriebseinheiten

01

### Katholisch-Theologische Fakultät

Forum 6, 55099 Mainz, Tel. 06131-39-22215, Fax 06131-39-23501,  
E-Mail: kath-dekanat@mail.uni-mainz.de

**Dienstzimmer und Sprechzeiten:** Raum R 01-620, Forum 6, 55128 Mainz, App. 22215; Sprechzeiten siehe Aushang

**Fakultätsdekanat: Sekretariat:** Lehmann, Gudrun, Raum R 01-618/620, Forum 6, 55128 Mainz, App. 22215

**Sprechzeiten:** Mo - Fr 10:00 bis 12:00

**Referent des Fakultätsdekanats:** Dr. theol. Berger, Thomas, Ak. Rat, Raum R 01-611, Forum 6, 55128 Mainz, App. 22745

**Studienfachberatung und Prüfungsamt:** Dr. theol. Berger, Thomas, Ak. Rat, Raum R 01-611, Forum 6, 55128 Mainz, App. 22745

**Vertrauensdozent für ausländische Studierende:** Dr. theol. Berger, Thomas, Ak. Rat, Raum R 01-611, Forum 6, 55128 Mainz, App. 22745

**Sprechzeiten:** In der Vorlesungszeit: Di - Do 10:00 bis 12:00 und nach Vereinbarung. In der vorlesungsfreien Zeit: siehe Aushang.

**Information für Studierende:** Die Studien,- und Prüfungsordnungen sowie die Promotions- und die Habilitationsordnung sind im Dekanat: Studienberatung/Prüfungsamt erhältlich oder einzusehen unter: [http://www.verwaltung.uni-mainz.de/studlehr/Ordnungen/fach/kath\\_theo.htm](http://www.verwaltung.uni-mainz.de/studlehr/Ordnungen/fach/kath_theo.htm)

**Sprachdozent:** Sliwinski, Hans, Ak. ORat, Raum R 01-613, Forum 6, 55128 Mainz, App. 23309

**Frauenbeauftragte:** N.N.

**Studentische Mitglieder des Fakultätsrates:** N.N.

**Fachschaft:** Raum R 01-610, Forum 6, 55128 Mainz, App. 23214. - Fachschaftrat: jeweils Mi 14:00

**Prüfungsausschüsse:** Diplomprüfung, Zwischenprüfung im Studiengang Lehramt an Gymnasien, Lizentiat, Sprachprüfung

**Fakultätsbibliothek:** Haas, Maria, Dipl.-Bibliothekarin, Raum R 01-531, Forum 5, 55128 Mainz, App. 22367; Schneider, Rita, Bibliotheksaufsicht, Raum R 00-530, Forum 5, 55128 Mainz, App. 23252

**Öffnungszeiten:** In der Vorlesungszeit: Mo - Do 9:00 - 19:00; Fr 9:00 - 18:00. In der vorlesungsfreien Zeit: Mo - Fr 9:00 - 16:00.

### Seminar für Kirchengeschichte

Forum 6, 55128 Mainz

### Abt. Alte Kirchengeschichte und Patrologie

Forum 5, 55128 Mainz, Tel. 06131-39-22741, Fax 06131-39-26052, E-Mail: pplecker@mail.uni-mainz.de

**Sprechzeiten:** siehe jeweils Aushang

### Bedienstete der Universität

**Universitätsprofessorinnen/-professoren:** Univ.-Prof. Dr. theol. Baumeister, Theofried, Raum R 01-547, App. 22741

**Wiss. Assistentinnen/Assistenten:** Dr. theol. Grieser, Heike, Raum R 01-549, App. 22741

**Sekretariat:** Plecker, Petra, Raum R 01-549, App. 22741

**Privatdozent:** PD Dr. Dr. Dr. theol. habil. Kochanek, Piotr, App. 22741

### **Abt. Mittlere und neuere Kirchengeschichte / Religiöse Volkskunde**

Forum 6, 55128 Mainz, Tel. 06131-39-20455, Fax 06131-39-20460

**Sprechzeiten:** siehe jeweils Aushang

#### **Bedienstete der Universität**

**Universitätsprofessorinnen/-professoren:** Univ.-Prof. Dr. theol. Meier, Johannes, Raum R 01-628, App. 20459

**Wiss. Mitarbeiterinnen/Mitarbeiter:** Dr. theol. Kröger, Bernward, Raum R 01-625, App. 20456; Strassner, Veit, Raum R 01-625, App. 20455

#### **Projekt: Jesuiten zentraleuropäischer Provenienz in Portugiesisch und Spanisch-Amerika**

**(17./18.Jh.):** Dipl.-Theol. Glüsenkamp, Uwe, M.A., Raum 00113, Wichernhaus im Schönborner Hof, Schillerstraße 9, 55116 Mainz, App. 30309; Dr. phil. Müller, Michael, M.A., Raum R 00-113, R 00-125, Wichernhaus im Schönborner Hof, Schillerstr. 9, 55116 Mainz, App. 30302; Nebgen, Christoph, Raum 00125, Wichernhaus im Schönborner Hof, Schillerstraße 9, 55116 Mainz, App. 30309

**Nichtbed. Lehrkräfte und Lehrbeauftragte:** apl. Prof. Dr. theol. Decot, Rolf, Raum Domus universitatis R 305, Domus universitatis, Alte Universitätsstr. 19, 55116 Mainz, App. 39342

**Privatdozent:** PD Dr. Ernesti, Jörg, App. 20455

#### **Entpflichtete/i.R. befindliche Professoren/Professorinnen:**

Univ.-Prof. Dr. phil. (pensioniert) Frank, Isnard Wilhelm, lector s.theol.

### **Seminar für Biblische Wissenschaften**

Forum 6, 55128 Mainz, Fax 06131-39-23501

#### **Abt. Altes Testament**

Forum 5, 55128 Mainz, Tel. 06131-39-22744, Fax 06131-39-20946,

E-Mail: [altes-testament@mail.uni-mainz.de](mailto:altes-testament@mail.uni-mainz.de)

**Sprechzeiten:** siehe jeweils Aushang

#### **Bedienstete der Universität**

**Universitätsprofessorinnen/-professoren:** zur Zeit nicht besetzt

**Wiss. Assistentinnen/Assistenten:** zur Zeit nicht besetzt

**Lehrbeauftragter:** PD Dr. Michel, Andreas, Raum R 01-435, App. 22744

**Sekretariat:** Dr. phil. Klug, Andrea, Raum R 01-435, App. 22744

#### **Entpflichtete/i.R. befindliche Professoren/Professorinnen:**

Univ.-Prof. Dr. theol. (emeritiert) Mosis, Rudolf

### **Abt. Neues Testament**

Forum 4, 55128 Mainz, Tel. 06131-39-22742, Fax 06131-39-23501

**Sprechzeiten:** siehe jeweils Aushang

#### **Bedienstete der Universität**

**Universitätsprofessorinnen/-professoren:** Univ.-Prof. Dr. theol. Reiser, Marius, Raum R 01-432, App. 22742



**Wiss. Mitarbeiterinnen/Mitarbeiter:** Dr. phil. Jacoby, Norbert, Raum R 01-432, App. 220250

**Sekretariat:** Bock, Margret, Raum R 01-434, App. 22742

**Entpflichtete/i.R. befindliche Professoren/Professorinnen:**

Univ.-Prof. Dr. theol. Lic. bibl. (emeritiert) Pesch, Wilhelm; Univ.-Prof. Dr. theol. (pensioniert) Schenke, Ludger

**Seminar für Moraltheologie und Sozialethik**

Forum 6, 55128 Mainz

**Abt. Moraltheologie**

Forum 5, 55128 Mainz, Tel. 06131-39-22547, Fax 06131-39-25056

**Sprechzeiten:** siehe jeweils Aushang

**Bedienstete der Universität**

**Universitätsprofessorinnen/-professoren:** Univ.-Prof. Dr. theol. Reiter, Johannes, Raum R 01-550, App. 25055

**Wiss. Assistentinnen/Assistenten:** Dr. theol. Götz, Christoph, Raum R 01-550, App. 25055

**Sekretariat:** Nalepa, Renate, Raum R 01-548, App. 22547

**Entpflichtete/i.R. befindliche Professoren/Professorinnen:**

Univ.-Prof. Dr. theol. Dr. h.c. (emeritiert), Prälat Ziegler, Josef Georg

**Abt. Sozialethik**

Forum 4, 55128 Mainz, Tel. 06131-39-22546/-39-22699, Fax 06131-39-23501

**Sprechzeiten:** siehe jeweils Aushang

**Bedienstete der Universität**

**Universitätsprofessorinnen/-professoren:** Im Sommersemester wird das Fach Sozialethik weiterhin durch Prof. Anzenbacher vertreten

**Nichtbed. Lehrkräfte und Lehrbeauftragte:** apl. Prof. Dr. theol. Krämer, Werner, Tel. 0231 172870

**Entpflichtete/i.R. befindliche Professoren/Professorinnen:**

Univ.-Prof. Dr. phil. (pensioniert) Anzenbacher, Arno, Raum R 01-444, App. 22546

**Seminar für Dogmatik und Fundamentaltheologie**

Forum 6, 55128 Mainz, Fax 06131-39-23501

**Abt. Dogmatik**

Forum 4, 55128 Mainz, Tel. 06131-39-22674, Fax 06131-39-20223

**Sprechzeiten:** siehe jeweils Aushang

**Bedienstete der Universität**

**Universitätsprofessorinnen/-professoren:** Univ.-Prof. Dr. theol. Hell, Leonhard, Raum R 01-438, App. 20242

**Wiss. Assistentinnen/Assistenten:** Dr. theol. Hintersteiner, Norbert, (beurlaubt), Raum R 01-429, App. 22198; Dr. theol. habil. Witsch, Norbert, Raum 01-429, App. 22198

**Sekretariat:** Dipl.-Theol. Stoltenberg, Gundelinde, Raum R 01-438, App. 22674

**Entpflichtete/i.R. befindliche Professoren/Professorinnen:**

Univ.-Prof. Dr. theol. (emeritiert) Schneider, Theodor; Univ.-Prof. Dr. theol. (pensioniert) Weiß, Bardo

**Honorarprofessoren:** Prof. Dr. theol. Dr. phil. Ddr. h.c. Lehmann, Karl, Kardinal, Bischof von Mainz; Prof. Dr. theol. Wetter, Friedrich, Kardinal, Erzbischof von München-Freising

**Abt. Fundamentaltheologie und Religionswissenschaft**

Forum 6, 55128 Mainz, Tel. 06131-39-22601, Fax 06131-39-23501

**Sprechzeiten:** siehe jeweils Aushang

**Bedienstete der Universität**

**Universitätsprofessorinnen/-professoren:** zur Zeit nicht besetzt

**Wiss. Mitarbeiterinnen/Mitarbeiter:** zur Zeit nicht besetzt

**Lehrbeauftragter:** PD Dr. Loichinger, Alexander, Forum 6, 55128 Mainz, App. 20234

**Sekretariat:** Siepchen, Hertha, Raum R01-602, App. 22601

**Entpflichtete/i.R. befindliche Professoren/Professorinnen:**

Univ.-Prof. Dr. theol. (emeritiert), Prälat Schmitz, Josef

**Seminar für Praktische Theologie**

Forum 6, 55128 Mainz

**Abt. Liturgiewissenschaft und Homiletik**

Forum 5, 55128 Mainz, Tel. 06131-39-22600, Fax 06131-39-23501

**Sprechzeiten:** siehe jeweils Aushang

**Bedienstete der Universität**

**Universitätsprofessorinnen/-professoren:** Univ.-Prof. Dr. theol. Franz, Ansgar, App. 22600

**Wiss. Assistentinnen/Assistenten:** Dr. theol. Albert-Zerlik, Annette, App. 22461

**Lehrbeauftragte:** Dipl. Theol. Bitsch-Molitor, Mechthild, Raum R 01-542, App. 22600

**Sekretariat:** zur Zeit nicht besetzt

**Entpflichtete/i.R. befindliche Professoren/Professorinnen:**

Univ.-Prof. Dr. theol. (emeritiert) Prälat Adam, Adolf; Univ.-Prof. Dr. theol. Dr. phil. (emeritiert) Becker, Hansjakob

**Abt. Pastoraltheologie**

Forum 6, 55128 Mainz, Tel. 06131-39-20830, Fax 06131-39-22743

**Sprechzeiten:** siehe jeweils Aushang

**Bedienstete der Universität**

**Universitätsprofessorinnen/-professoren:** Univ.-Prof. Dr. Sievernich SJ, Michael, App. 20251

**Wiss. Assistentinnen/Assistenten:** Dipl.-Theol. Fritzen, Wolfgang, App. 20830

**Sekretariat:** Dipl.-Theol. Stoltenberg, Gundelinde, Raum R 01-601, App. 20830

**Privatdozentin:** Dr. theol. habil. Dipl.-Päd. Klein, Stephanie

**Entpflichtete/i.R. befindliche Professoren/Professorinnen:**

Univ.-Prof. Dr. theol. (pensioniert) Knobloch, Stefan

**Seminar für Kirchenrecht, Kirchliche Rechtsgeschichte und Staatskirchenrecht**

Forum 5, 55128 Mainz, Tel. 06131-39-23900, Fax 06131-39-23901, E-Mail: riedelsp@mail.uni-mainz.de

**Sprechzeiten:** siehe jeweils Aushang**Bedienstete der Universität****Universitätsprofessorinnen/-professoren:**

Univ.-Prof. Dr. theol. habil. Dr. iur. can. Riedel-Spangenberg, Ilona, Raum R 01-541, App. 23900

**Wiss. Mitarbeiterinnen/Mitarbeiter:** Dr. theol. Georg Fischer**Sekretariat:** Singh, Waltraud, Raum R 01-537, App. 23902**Drittmittelprojekte: Lexikon für Kirchen- und Staatskirchenrecht.** Schriftleitung: Univ.-Prof.Dr. Hallermann, Heribert, Universität Würzburg; Dipl. Theol. Michael Ganster. **Forschungen zum Hochschulrecht Katholisch-Theologischer Fakultäten:** Ganster, Susanne, Forum 5, Raum R01-535, App. 23903. **Editionsprojekt „Edith Stein“:** Univ.-Prof. Dr. theol. Dr. iur. can.Riedel-Spangenberg, Ilona. **Reihe Kirchen- und Staatskirchenrecht:** Univ.-Prof. Dr. Dr. I.

Riedel-Spangenberg, Dozent Dr. M. Graulich, Pontificia Universita Salesiana, Rom; PD Dr. N. Witsch,

Universität Mainz. **Internationales Projekt „Rechtskultur in der kath. Kirche. Forschungen zum****kirchlichen Verfassungsrecht“:** Univ.-Prof. Dr. Dr. I. Riedel-Spangenberg; **Interdisziplinärer****Arbeitskreis Mediävistik**, Projekt: Räume des Wissens. Integration und Autonomie von bürgerlichen,

geistlichen u. wissensorientierten Kulturen in der Stadt. Leitung des Teilprojekts 8: Die Kanonistik und

Legistik in Erfurt: Professuren - Lehre - Beratungstätigkeit: Univ.-Prof. Dr. Dr. I. Riedel-Spangenberg, PD

Dr. N. Witsch.

**Privatdozent:** PD Dr. theol. habil. Witsch, Norbert**Entpflichtete/i.R. befindliche Professoren/Professorinnen:** Univ.-Prof. Dr. theol. (emeritiert) May, Georg**Seminar für Religionspädagogik, Katechetik und Fachdidaktik Religion**

Forum 6, 55128 Mainz, Tel. 06131-39-22458, Fax 06131-39-23501

**Sprechzeiten:** siehe jeweils Aushang**Bedienstete der Universität****Universitätsprofessorinnen/-professoren:** Univ.-Prof. Dr. theol. Simon, Werner, Raum R 01-609, App. 23772**Wiss. Mitarbeiterinnen/Mitarbeiter:** Dipl.-Theol. Schimmel, Alexander, Raum R 01-607, App. 22458**Sekretariat:** Bauer, Marline, Raum R 01-607, App. 22458**Entpflichtete/i.R. befindliche Professoren/Professorinnen:**

Univ.-Prof. Dr. phil. Lic. theol. (emeritiert) Stachel, Günter

**Nichtbed. Lehrkräfte und Lehrbeauftragte:** Schulte, Antonius, Stud. Dir., Tel. 06131 40460; Trageser, Joachim, Stud. Dir., Tel. 06752 6630**Bibliothek**

Forum 6, 55128 Mainz, Tel. 06131-39-23252, Fax 06131-39-20363

**Bibliotheksverwaltung:** Haas, Maria, Dipl.-Bibliothekarin, Raum R 01-531, App. 22367**Aufsicht und Ausleihe:** Schneider, Rita, Bibliotheksaufsicht, Raum R 00-530, App. 23252

**Fachschaft Katholische Theologie**

Forum 6, 55128 Mainz, Tel. 06131-39-23214, Fax 06131-39-23501

**Evangelisch-Theologische Fakultät**

Forum 4, 55099 Mainz, Tel. 06131-39-22217, Fax 06131-39-22603, E-Mail: evdekan@uni-mainz.de

**Dekanat:** Beer, Martina, App. 22217

**Sprechzeiten:** Montag - Freitag, 9.00-11.00 Uhr

**EDV-Sachbearbeiterin:** Patock, Susanne, App. 20706

**Seminar für Altes Testament und Biblische Archäologie**

Forum 5, 55099 Mainz, Tel. 06131-39-22685, Fax 06131-39-22603, E-Mail: kuechenm@uni-mainz.de

**Sekretariat:** Küchenmeister, Maria-Theresia, Raum 00-535, App. 22685

**Bedienstete der Universität**

**Universitätsprofessorinnen/-professoren:** Univ.-Prof. Dr. theol. Zwickel, Wolfgang, App. 20753

**Wiss. Assistentinnen/Assistenten:** Dr. theol. Schorn, Ulrike, App. 22687

**apl. Professorinnen/Professoren:** apl. Prof. Dr. theol. habil. Wonneberger, Reinhard,  
Tel. 0176 27048265

**Seminar für Neues Testament**

Forum 5, 55099 Mainz, Tel. 06131-39-24678, Fax 06131-39-22603, E-Mail: nennstie@uni-mainz.de

**Sekretariat:** Nennstiel, Jutta, Raum 00-536, App. 24678; Starke, Roswitha, Raum 00-542, App. 26441

**Bedienstete der Universität**

**Universitätsprofessorinnen/-professoren:** Univ.-Prof. Dr. theol. Horn, Friedrich W., App. 22747;

Univ.-Prof. Dr. theol. Landmesser, Christof, App. 25576

**Professorin als Juniorprofessorin:** Juniorprof. Dr. theol. Omerzu, Heike, App. 23298

**Wiss. Mitarbeiterinnen/Mitarbeiter:** Metzger, Paul, App. 22746

**Nichtbed. Lehrkräfte und Lehrbeauftragte:** PD Dr. theol. Frenschkowski, Marco, Pfr.,  
Tel. 06192 21277; Prof. Dr. theol. Guttenberger, Gudrun, Tel. 05753 927927; PD Dr. theol. Scriba, Albrecht,  
Tel. 06131 479517

**Seminar für Kirchengeschichte und Territorialkirchengeschichte**

Forum 5, 55099 Mainz, Tel. 06131-39-22749, Fax 06131-39-22603, E-Mail: jagd@uni-mainz.de

**Sekretariat:** Jagd, Maria, Raum 00-540, App. 22749; Schlechter, Ursula, Raum 00-546, App. 22349

**Bedienstete der Universität**

**Universitätsprofessorinnen/-professoren:** Univ.-Prof. Dr. phil. theol. habil. Dingel, Irene,

App. 20253; Univ.-Prof. Dr. theol. May, Gerhard, App. 20735

**apl. Professorinnen/Professoren:** apl. Prof. Dr. theol. habil. Meiser, Martin, Pfr., App. 23143

**Wiss. Mitarbeiterinnen/Mitarbeiter:** Dipl.-Theol. Daugirdas, Kestutis, App. 24479

**Nichtbed. Lehrkräfte und Lehrbeauftragte:** PD Dr. theol. Greschat, Katharina, Tel. 06131 384123;  
Dr. theol. Schäufele, Wolf-Friedrich, Raum Institut für Europäische Geschichte, App. 39359

**Quellenedition zur Konfessionsbildung 1548-1577/80**

Pfeifferweg 12, 55099 Mainz, Tel. 06131-39-26421/22

**Mitarbeiter:** Hund, Johannes, Raum I OG li., Pfeifferweg 12, 55099 Mainz, App. 26422;

Dr. phil. Jürgens, Henning P., M.A., Raum I. OG links, Pfeifferweg 12, 55099 Mainz, App. 26421

**Seminar für Systematische Theologie und Sozialethik**

Forum 4, 55099 Mainz, Tel. 06131-39-20706, Fax 06131-39-22603, E-Mail: patock@uni-mainz.de

**Sekretariat:** Hübner-Mohr, Silke, Raum 00-545, App. 20957; Patock, Susanne, Raum 00-413, App. 20706**Bedienstete der Universität****Universitätsprofessorinnen/-professoren:** Univ.-Prof. Dr. theol. Dietz, Walter, App. 22686;

Univ.-Prof. Dr. theol. Slenczka, Notger, App. 22653

**Privatdozentinnen/-dozenten:** PD Dr. theol. Lauster, Jörg, App. 22456**Wiss. Mitarbeiterinnen/Mitarbeiter:** Ellsiepen, Christof, App. 22469**Seminar für Praktische Theologie**

Forum 5, 55099 Mainz, Tel. 06131-39-25448, Fax 06131-39-20867, E-Mail: weyermen@uni-mainz.de

**Sekretariat:** Hübner-Mohr, Silke, Raum 00-545, App. 26186; Starke, Roswitha, Raum 00-542,

App. 25448

**Bedienstete der Universität****Universitätsprofessorinnen/-professoren:** Univ.-Prof. Dr. theol. Fechtner, Kristian, App. 20733;

Univ.-Prof. Dr. theol. Weyer-Menkhoff, Stephan, App. 25448

**Wiss. Mitarbeiterinnen/Mitarbeiter:** Dr. theol. Keller-Wentorf, Christel, Pfrin., App. 23474; Mulia,

Christian, App. 22286; Pfrin. Weg-Engelschalk, Christine, App. 25411

**Nichtbed. Lehrkräfte und Lehrbeauftragte:** Ellenberger, Volker, Kantor, Tel. 06131 238138;

Dr. jur., KRD Jacobs, Uwe Kai, Tel. 0721 9175 617; PD Dr. theol. Roosen, Rudolf, Pfr., Tel. 0221 691858

**apl. Professorinnen/Professoren:** apl. Prof. Dr. theol. habil. Roth, Elisabeth, Tel. 0611 302351**Honorarprofessorinnen/-professoren:** Prof. Dr. theol. h. c., Kantorin Reich, Christa, Tel. 06101 84346

**Seminar für Religions- und Missionswissenschaft und Judaistik**

Forum 4, 55099 Mainz, Tel. 06131-39-22455, Fax 06131-39-22603, E-Mail: bechthold@uni-mainz.de

**Sekretariat:** Bechthold, Beate, M.A., Raum 01-428, App. 22455

**Bedienstete der Universität**

**Universitätsprofessorinnen/-professoren:** Univ.-Prof. Dr. phil. Lehnardt, Andreas, M.A., App. 20312;

Univ.-Prof. Dr. phil. Wißmann, Hans, App. 20220

**Hochschuldozenten:** HD Dr. theol. Tilly, Michael, App. 22641

**Honorarprofessoren:** Prof. Dr. phil., Dr. h. c., Dr. h. c. Trepp, Leo, DD, Rabbiner

**Sprachen****Bedienstete der Universität**

**Wiss. Mitarbeiterinnen/Mitarbeiter:** Dr. theol. Lehmann, Reinhard G., Ak.OR, App. 23284

**Nichtbed. Lehrkräfte und Lehrbeauftragte:** Dr. phil. Jacoby, Norbert, StR, Tel. 06233 41977

**FB 02 - Dekanat**

Forum 4, 55099 Mainz, Tel. 06131-39-22217, Fax 06131-39-22603, E-Mail: evdekan@uni-mainz.de

**Sekretariat:** Beer, Martina, Raum 00-418, App. 22217

**Bedienstete der Universität**

**Wiss. Mitarbeiterinnen/Mitarbeiter:** Oldenbruch, Peter, Pfr., App. 23268

**Nichtbed. Lehrkräfte und Lehrbeauftragte:** Dr. theol. Müller, Achim, Tel. 06241 49280

**EDV-Sachbearbeiterin:** Patock, Susanne, App. 20706

**Bibliothek**

Forum 5, 55099 Mainz, Tel. 06131-39-20235, Fax 06131-39-22726

**Bedienstete der Universität**

**Nichtwiss. Mitarbeiterinnen/Mitarbeiter:** Belovsky, Ludmilla, App. 22748;

Dipl.-Bibl. Blumenstock-Elskamp, Doris, App. 23796

**Fachschaft Evangelische Theologie**

Forum 4, Raum 00-423, 55099 Mainz, Tel. 06131-39-22570

**Kontakt:** Tel. 06131-39-22570

## Fachbereich 01 - Katholische Theologie und Evangelische Theologie

01

### Katholisch-Theologische Fakultät

#### Studiengänge und -ordnungen

##### Diplom

**Diplom** (Dipl. Theol.): Die Studien- und die Prüfungsordnung sind im Dekanat/ Studienberatung erhältlich. Sie können auch eingesehen werden unter:

<http://www.verwaltung.uni-mainz.de/studlehr/Ordnungen/prueford.htm>

##### Kirchliche Abschlußprüfung

Die Prüfungsordnung ist im Bischöflichen Priesterseminar Mainz, Augustinerstr. 34, 55116 Mainz erhältlich.

##### Erste Staatsprüfung für das Lehramt an Gymnasien

**Erste Staatsprüfung für das Lehramt an Gymnasien** (LA Gym): Die Studienordnung und die Zwischenprüfungsordnung sind im Dekanat/Studienberatung erhältlich.

Die Ordnungen können auch eingesehen werden unter:

<http://www.verwaltung.uni-mainz.de/studlehr/Ordnungen/prueford.htm>

##### Magister Artium (M.A.) - Nebenfach oder zweites Hauptfach

Katholische Theologie kann als zweites Hauptfach bzw. als Nebenfach studiert werden. Weitere Informationen erhalten Sie unter:

<http://www.verwaltung.uni-mainz.de/studlehr/Ordnungen/prueford.htm>

Ein Studienverlaufsmodell findet sich unter <http://www.uni-mainz.de/FB/kath> unter Dekanatsreferent - Studiengänge.

##### Lizentiatsprüfung

Zulassungsvoraussetzung zur Lizentiatsprüfung ist der Nachweis eines abgeschlossenen philosophisch-theologischen Studiums. Die Lizentiatsprüfungsordnung ist im Dekanat/ Studienberatung erhältlich. Sie kann auch eingesehen werden unter: <http://www.verwaltung.uni-mainz.de/studlehr/Ordnungen/prueford.htm>

##### Diplomprüfung Soziologie (Wahlpflichtfach)

Katholische Theologie kann gemäß § 15 Abs. 1 und 3 sowie § 16 Abs. 1 Nr. 2 der Diplomprüfungsordnung im Studiengang Soziologie des FB 12 als Wahlpflichtfach studiert werden.

##### Doppelwahlfach im Diplomstudiengang für Handelslehrer

Die Studienempfehlung für das Studium der Katholischen Religionslehre als Doppelwahlfach im Rahmen des Diplomstudiengangs für Handelslehrer ist im Dekanat/Studienberatung erhältlich. Sie kann auch über <http://www.uni-mainz.de/FB/kath> unter Dekantsreferent - Studiengänge als Download abgerufen werden.

##### Promotion

Promotion (Dr. theol.) setzt eine Abschlußprüfung voraus (Diplom, Erste Staatsprüfung für das Lehramt an Gymnasien, Lizentiat). Die Promotionsordnung ist im Dekanat/Studienberatung erhältlich. Sie kann auch eingesehen werden unter: <http://www.verwaltung.uni-mainz.de/studlehr/Ordnungen/prueford.htm>

##### Theologischer Einführungskurs

Einführungskurs II

Kurs; 2 SWS; Schein; ECTS: 3; verpflichtende Teilnahme für Studierende aller Studiengänge im 1. Fachsemester ab Mo, 25.04.2005 und für Studierende aller Studiengänge im 2. Fachsemester ab Mo, 9.05.2005; Mo, 8:15 - 10:00, Hs 13

Berger Th.  
Akademische Mitarbeiter

## Philosophie

### Vorlesungen

- Anthropologie Dreyer M.  
Hauptvorlesung; 2 SWS; Mi, 10:15 - 12:00, P 11
- Anthropologie an der Schnittstelle zur Ethik. Oder: Vom Sein und Sollen  
des Menschen; Hauptvorlesung; 1 SWS; Do, 12:15 - 13:00, P 5 Joisten K.

### Seminare, Proseminare

- Anthropologie der Renaissancephilosophie Dreyer M.  
Hauptseminar; 2 SWS; Mi, 16:15 - 17:45, P 109 a
- Thomas von Aquin, De ente essentia Dreyer M.  
Proseminar; 2 SWS; Di, 16:15 - 17:45, P 6
- Philosophie und Erzählung (Benjamin, Adorno, Schapp, Arendt, Ricoeur) Joisten K.  
Proseminar; 2 SWS; Do, 8:15 - 9:45, P 5

### Übungen, Lektürekurse

- Leibniz, Confessio philosophi Vollet M.  
Proseminar; 2 SWS; Mo, 17:15 - 18:45, P 101

## Alte Kirchengeschichte und Patrologie

### Vorlesungen

- Die Kirche in der Spätantike Baumeister Th.  
Vorlesung; 2 SWS; ECTS: 3; alle Studiengänge; Mo, Di, 10:15 - 11:00, Hs 13

### Seminare, Proseminare

- Die Entstehung der christlichen Wallfahrt Baumeister Th.  
Seminar; 2 SWS; ben. Schein; ECTS: 6; alle Studiengänge; Mo, 14:15 -  
15:45, R 01-624
- Die Kirchengeschichte des Eusebius von Caesarea Grieser H.  
Proseminar; 2 SWS; ECTS: 4; Diplom; Di, 14:15 - 15:45, R 01-624

### Übungen, Lektürekurse

- Wichtige lateinische und griechische Texte zur Vorlesung Baumeister Th.  
Lektürekurs; 2 SWS; ECTS: 3; Zeit und Ort nach Vereinbarung

### Kolloquien

- Kolloquium Baumeister Th.  
Kolloquium; 2 SWS; ECTS: 3; Zeit und Ort nach Vereinbarung

## Mittlere und Neuere Kirchengeschichte / Religiöse Volkskunde

### Vorlesungen

- Geschichte der Kirche im Zeitalter von Reformation, Konfessionalisierung,  
Barock und Aufklärung; Vorlesung; 2 SWS; ECTS: 3; alle Studiengänge; Fr,  
10:15 - 12:00, Hs 15 Meier J.

### Seminare, Proseminare

- Besprechung laufender Projekte und Seminararbeiten Meier J.  
Oberseminar; 2 SWS; Diplom, LA Gym; Zeit und Ort nach Vereinbarung
- Die französische Kirche im 19. und 20. Jahrhundert Kröger B.  
Seminar; 2 SWS; ben. Schein; ECTS: 6; alle Studiengänge; Do, 14:15 -  
15:45, R 01-546



- Kategorienseelsorge (außerpfarrliche Pastoral) in kirchenhistorischer Perspektive; Seminar; 2 SWS; ben. Schein; ECTS: 6; alle Studiengänge; Blockseminar, Zeit und Ort nach Vereinbarung Ernesti J. Strassner V.
- Volksreligion in Europa und Lateinamerika im Vergleich Seminar; 2 SWS; ben. Schein; ECTS: 6; alle Studiengänge; Do, 16:15 - 17:45, R 01-624; Blockseminar, Zeit und Ort nach Vereinbarung Meier J. Sievernich SJ M.

## Liturgiewissenschaft

### Vorlesungen

- Grundkurs Liturgie Franz A.  
Vorlesung; 1 SWS; LA Gymnasien, MA; Do, 16:15 - 17:00, Hs 15

### Seminare, Proseminare

- Die Komplet Albert-Zerlik A.  
Proseminar; 2 SWS; Schein; ECTS: 4; Diplom; Mo, 14:15 - 15:45, R 01-546
- Liturgiewissenschaft Franz A.  
Seminar; 2 SWS; ben. Schein; ECTS: 6; alle Studiengänge; Di, 16:15 - 17:45, R 01-421

### Übungen

- Homiletische Übungen Franz A.  
Übung; 3 SWS; Schein; ECTS: 3; Diplom; Mi, 14:15 - 15:45, R 01-421

### Kolloquien

- Kolloquium für DiplomandInnen und LehramtskandidatInnen Franz A.  
Kolloquium; 2 SWS; Zeit und Ort nach Vereinbarung
- Kolloquium für DoktorandInnen Franz A.  
Kolloquium; 2 SWS; Zeit und Ort nach Vereinbarung

### Kirchenmusikalisches Praktikum

- Kirchenmusikalisches Praktikum Bitsch-Molitor M.  
Übung; 2 SWS; Alter Musiksaal (voraussichtl.)

## Fundamentaltheologie und Religionswissenschaft

### Vorlesungen

- Religionsphilosophie - Teil II: Gotteslehre: Was ist das eigentlich: „Gott“?; Vorlesung; 2 SWS; ECTS: 3; Diplom, MA, DHL; Di, 8:30 - 10:00, Hs 13 Loichinger A.

### Seminare, Proseminare

- Einführung in die Religionsphilosophie Loichinger A.  
Seminar; 2 SWS; ben. Schein; ECTS: 6; alle Studiengänge; Mo, 16:15 - 17:45, R 01-624

## Altes Testament

### Vorlesungen

- Der Prophet Jeremia Michel A.  
Vorlesung; 2 SWS; ECTS: 3; alle Studiengänge; Do, 8:15 - 9:00, Hs 15; Fr, 12:15 - 13:00, Hs 15
- Einleitung in das Alte Testament II: Frühgeschichte Israels Michel A.  
Vorlesung; 3 SWS; ECTS: 4,5; alle Studiengänge; Do, 9:15 - 10:00, Hs 15; Fr, 8:15 - 10:00, Hs 15

## Neues Testament

### Vorlesungen

- Jesus - Geschichte und Verkündigung Reiser M.  
 Vorlesung; 2 SWS; ECTS: 3; alle Studiengänge; Fr, 8:15 - 9:45, Hs 13
- Theologie in Gleichnissen bei Jesus und Paulus 2. Teil Reiser M.  
 Vorlesung; 1 SWS; ECTS: 1,5; Mi, 12:15 - 13:00, Hs 13

### Seminare, Proseminare

- Die Kindheitsgeschichte Jesu bei Matthäus Reiser M.  
 Seminar; 2 SWS; ben. Schein; ECTS: 6; Do, 16:15 - 17:45, R 01-546
- Exegetische Lektüre ausgewählter Passagen des Lukasevangeliums  
 Übung; 2 SWS;  
 Mo 16:15 - 17:45 R 01-546 Jacoby N.

## Sozialethik / Ethik

### Vorlesungen

- Ethik II Anzenbacher A.  
 Vorlesung; 2 SWS; ECTS: 3; Diplom, MA; Do, 10:15 - 12:00, Hs 10
- Sozialethik IV: Wirtschaft Anzenbacher A.  
 Vorlesung; 2 SWS; ECTS: 3; alle Studiengänge; Di, 8:15 - 10:00, Hs 15

### Seminare

- Der Lex-Traktat des Thomas von Aquin Anzenbacher A.  
 Seminar; 2 SWS; ben. Schein; ECTS: 6; Di, 14:15 - 15:45, R 01-546

### Kolloquien

- Kolloquium zu Ethik II Anzenbacher A.  
 Kolloquium; 1 SWS; ECTS: 1,5; Zeit und Ort nach Vereinbarung
- Kolloquium zu Sozialethik IV Anzenbacher A.  
 Kolloquium; 1 SWS; ECTS: 1,5; Zeit und Ort nach Vereinbarung

## Moraltheologie

### Vorlesungen

- Spezielle Moraltheologie I: Sexualethik Reiter J.  
 Vorlesung; 3 SWS; ECTS: 4,5; alle Studiengänge; Mi, 8:15 - 10:00, Hs 13;  
 Do, 9:15 - 10:00, Hs 13

### Seminare

- Brennpunkte der aktuellen Bioethik-Diskussion Reiter J.  
 Seminar; 2 SWS; ben. Schein; ECTS: 6; alle Studiengänge; Do, 14:00 -  
 15:30, R 01-624; Vorbesprechung: 17.2.2005, 11:15 Uhr, R 01-546 Götz Ch.

### Repetitorien

- Moraltheologisches Repetitorium Götz Ch.  
 Repetitorium; 2 SWS; ECTS: 2; alle Studiengänge, Anmeldung persönlich;  
 Zeit und Ort nach Vereinbarung; Vorbesprechung: 17.2.2005, 11:45 Uhr, R  
 01-546

### Kolloquien

- Kolloquium für Doktoranden Reiter J.  
 Kolloquium; 2 SWS; ECTS: 3; Anmeldung persönlich; Do 17:00 - 18:30, R  
 01-550

Kolloquium für Staatsexamenskandidaten und Diplomanden  
 Kolloquium; 2 SWS; ECTS: 3; Anmeldung persönlich; Do 15:30 - 17:00, R  
 01-550

Reiter J.

01

## Dogmatik

### Vorlesungen

Christologie  
 Vorlesung; 2 SWS; ECTS: 3; alle Studiengänge; Fr, 10:15 - 12:00, Hs 13

Hell L.

### Seminare, Proseminare

Grundlegende Texte zur Prädestinationslehre  
 Seminar; 2 SWS; ben. Schein; ECTS: 6; alle Studiengänge; Mo, 8:15 - 9:45,  
 R 01-624

Hell L.

Neuere Literatur zur Christologie  
 Oberseminar; 2 SWS; ECTS: 2; für fortgeschrittene Studierende; Zeit und  
 Ort nach Vereinbarung

Hell L.

Theologie zur Zeit des Nationalsozialismus  
 Seminar; 2 SWS; ben. Schein; ECTS: 6; alle Studiengänge; Di, 16:15 -  
 17:45, R 01-624

Hell L.

### Kolloquien

Kolloquium zur Vorlesung  
 Kolloquium; 1 SWS; ECTS: 1,5; alle Studiengänge; Zeit und Ort nach  
 Vereinbarung

Hell L.

## Kirchenrecht

### Vorlesungen

Die Ehe in der kirchlichen Rechtsordnung  
 Vorlesung; 2 SWS; ECTS: 3; alle Studiengänge; Mo, 10:15 - 12:00, Hs 15

Riedel-Spangenberg I.

Die Verwaltung der Diözese nach Maßgabe des Rechts  
 Vorlesung; 1 SWS; ECTS: 1,5; alle Studiengänge; Mi, 10:15 - 11:00, Hs 15

Riedel-Spangenberg I.

Kirchliche Gesetze, Rechtsakte und ihre Normadressaten  
 Vorlesung; 1 SWS; ECTS: 1,5; alle Studiengänge; Mi, 11:15 - 12:00, Hs 15

Riedel-Spangenberg I.

### Seminare, Proseminare

Einführung in das Kirchenrecht der katholischen Kirche  
 Proseminar; 2 SWS; Schein; ben. Schein; ECTS: 4; Di, 14:00 - 16:00, R  
 01-545

Fischer G.

Religionsunterricht im kirchlichen und staatlichen Recht  
 Seminar; 2 SWS; ECTS: 6; alle Studiengänge; Mo, 14:00 - 16:00, R 01-545

Riedel-Spangenberg I.

Theologie des Kirchenrechts  
 Seminar; 2 SWS; ben. Schein; ECTS: 6; alle Studiengänge; Di, 16:15 -  
 17:45, R 01-546

Witsch N.

## Religionspädagogik

### Vorlesungen

Theorie des schulischen Religionsunterrichts Simon W.  
Vorlesung; 2 SWS; ECTS: 3; alle Studiengänge; Do, 11:15 - 13:00, Hs 15

### Seminare

Katechismen als Medien der Glaubenskommunikation. Pastoraltheologische und religionspädagogische Perspektiven; Seminar; 2 SWS; ECTS: 6; alle Studiengänge; Di, 14:15 - 15:45, R 01-421 Simon W.  
Sievernich SJ M.

Kolloquium für Doktoranden / Doktorandinnen Simon W.  
Oberseminar; 2 SWS; Zeit und Ort nach Vereinbarung

Religionsunterricht beobachten und analysieren Simon W.  
Seminar; 2 SWS; ben. Schein; ECTS: 6; 2-std., als Blockveranstaltung. Schimmel A.  
Einführungswochenende Fr. 6. Mai / Sa. 7. Mai 2005. Hospitationswoche Di. 17.- Fr. 20. Mai 2005. Durchführung der Lehrveranstaltung: Dipl. Theol. Alexander Schimmel; Zeit und Ort nach Vereinbarung

### Kolloquien

Aktuelle religionspädagogische Fragen und Arbeiten Simon W.  
Kolloquium; 2 SWS; ECTS: 2; Zeit und Ort nach Vereinbarung

Kolloquium zur Vorlesung Simon W.  
Kolloquium; 1 SWS; ECTS: 1; Zeit und Ort nach Vereinbarung

### Praktika

Fachpraktikum Trageser J.  
Praktikum; 2 SWS; ECTS: 6; Zeit und Ort nach Vereinbarung

## Pastoraltheologie

### Vorlesungen

Die Sozialform der kirchlichen Gemeinde im Wandel Sievernich SJ M.  
Vorlesung; 2 SWS; ECTS: 3; Diplom, MA; Di, 10:15 - 12:00, Hs 15

### Seminare

Katechismen als Medien der Glaubenskommunikation. Pastoraltheologische und religionspädagogische Perspektiven; Seminar; 2 SWS; ben. Schein; ECTS: 6; alle Studiengänge; Di, 14:15 - 15:45, R 01-421 Sievernich SJ M.  
Simon W.

Volksreligion in Europa und Lateinamerika im Vergleich Sievernich SJ M.  
Seminar; 2 SWS; ben. Schein; ECTS: 6; alle Studiengänge; Do, 16:15 - Meier J.  
17:45, R 01-624

### Kolloquien

Diplomandenkolloquium Sievernich SJ M.  
Kolloquium; 2 SWS; ECTS: 3; Diplom, persönliche Anmeldung erforderlich; Zeit und Ort nach Vereinbarung

Doktorandenkolloquium Sievernich SJ M.  
Kolloquium; 2 SWS; Persönliche Anmeldung erforderlich; Zeit und Ort nach Vereinbarung

**Sprachkurse****Latein**

Latein II Sliwinski H.  
 Kurs; 6 SWS; ben. Schein; Mo, 16:15 - 17:45, R 01-545; Mi, Fr, 14:15 - 15:45, R 01-545

Quellenlektüre: Latein Sliwinski H.  
 Übung; 2 SWS; Zeit und Ort nach Vereinbarung

**Griechisch**

Ferienintensivkurs Griechisch I Sliwinski H.  
 Kurs; 4 SWS; ben. Schein; Blockveranstaltung: Mo, 21. Februar 2005 bis Mi, 23. März 2005, jeweils von 10:00 Uhr bis 13:30 Uhr in Forum 6, Raum R 01-624.

Griechisch II Sliwinski H.  
 Kurs; 4 SWS; ben. Schein; Mo, Do, 14:15 - 15:45, Hs 10

Quellenlektüre: Griechisch Sliwinski H.  
 Übung; 2 SWS; Zeit und Ort nach Vereinbarung

**Hebräisch**

Hebräisch I Sliwinski H.  
 Kurs; 4 SWS; ben. Schein; Di, Do, 16:15 - 17:45, R 01-545

Quellenlektüre: Hebräisch Sliwinski H.  
 Übung; 2 SWS; Zeit und Ort nach Vereinbarung

**Evangelisch-Theologische Fakultät**

**Fachbereich 01 - Katholische Theologie und Evangelische Theologie**  
**Teilfachbereich Evangelische Theologie (Evang.-Theol. Fakultät)**

**Studiengänge und -ordnungen, Prüfungsordnungen**

Die Prüfungs- und Studienordnungen sind zu finden unter  
[http://www.verwaltung.uni-mainz.de/studlehr/Ordnungen/fach/ev\\_theo.htm](http://www.verwaltung.uni-mainz.de/studlehr/Ordnungen/fach/ev_theo.htm)

**Kirchliche Abschlussprüfung**

Zuständig sind die jeweiligen Personal- und Ausbildungsreferate der Landeskirchen. Studierende sind gehalten, sich rechtzeitig mit der für sie zuständigen Landeskirche (i.d.R. Abiturort maßgeblich) in Verbindung zu setzen, sich in die Anwärterliste eintragen zu lassen und sich eine aktuelle Prüfungsordnung zu besorgen. In allen Landeskirchen wird eine (an der Universität abzulegende) Zwischenprüfung gefordert. In Rheinland-Pfalz sind folgende drei Landeskirchen vertreten: Evangelische Kirche in Hessen und Nassau (EKHN, Darmstadt); Evangelische Kirche der Pfalz (EKiP, Speyer), Evangelische Kirche im Rheinland (EKiR, Düsseldorf). Für das Pfarramtsstudium ist darüber hinaus die am Teilfachbereich Evangelische Theologie in Kraft stehende Studienordnung zugrunde zu legen, die zugleich für den Diplomstudiengang gilt.

**Diplom**

Die Diplomprüfungsordnung sowie die Studienordnung sind im Dekanat erhältlich. Zudem kann das Diplom (auf Antrag) durch Nachdiplomierung einer Kirchlichen Abschlussprüfung (EKHN/EKiR/EKiP) erworben werden.

**Erste Staatsprüfung für das Lehramt am Gymnasium**

Evang. Theol. kann zusammen mit einem oder mehreren anderen Fächern im Lehramtsstudium belegt werden. Die maßgeblichen Studien- und Prüfungsordnungen sind im Dekanat erhältlich. Zudem kann Evang. Theol. (ohne Lehroption Sekundarstufe II) als Erweiterungsfach bzw. ggf. als nichtkünstlerisches Beifach studiert werden (auch hierzu Informationen im Dekanat).

**Magister Artium (Nebenfach)**

Evang. Theologie kann als Nebenfach eines Magisterstudiengangs gewählt werden. Ein Merkblatt mit den Prüfungsanforderungen ist im Dekanat erhältlich. Ein Hauptfachstudium Magister Evang. Theol. ist nicht möglich (siehe: Diplom).

**Promotionsstudium**

Die Zulassung zur Promotion setzt ein mindestens achtsemestriges wissenschaftliches Studium der Theologie voraus, von denen zwei Semester an der Johannes Gutenberg-Universität verbracht sein müssen. Die für den Promotionsstudiengang geltende Studien- und Prüfungsordnung ist im Dekanat einsehbar bzw. erhältlich.

**Habilitation**

Die Habilitation setzt - außer der erfolgreichen Promotion - Habilitationsschrift, Fachvortrag und öffentliche Vorlesung voraus. Die Annahme dieser drei Teile führt zum Erwerb der Lehrbefähigung (venia legendi) und der Lehrbefugnis (Ernennung zum/zur Privatdozenten/Privatdozentin). Neben der Juniorprofessur ist die Habilitation die Standardqualifikation für die Berufung auf eine Professur. Die Habilitationsordnung ist im Dekanat einsehbar.

**Einführungskurse**

|                                                                                                                                                         |                                  |
|---------------------------------------------------------------------------------------------------------------------------------------------------------|----------------------------------|
| Einführung für Studienanfänger, Fach- und Hochschulortwechsler<br>Einführungskurs; 2 SWS; Schein; Einzeltermin am 25.4.2005, 11:00 - 13:00,<br>R 00-415 | Die Dekanin / Der Dekan<br>N. N. |
| Übung: „Gesetz und Evangelium“ - eine Einführung in die Evangelische<br>Theologie; Übung; 2 SWS; Mo, 16:00 - 18:00, R 00-410                            | Oldenbruch P.<br>u. a.           |
| Übung: Bibelkunde<br>Übung; 2 SWS; Do, 16:00 - 18:00, R 01-421                                                                                          | Müller A.                        |

**Altes Testament und Biblische Archäologie****Vorlesungen**

|                                                                                                                                                                      |            |
|----------------------------------------------------------------------------------------------------------------------------------------------------------------------|------------|
| Vorlesung: Religionsgeschichte Israels<br>Vorlesung; 2 SWS; ECTS: 3; Lehrveranstaltung zur Erlangung des<br>B.A.-Studienganges Archäologie; Di, 10:00 - 12:00, Hs 16 | Zwickel W. |
|----------------------------------------------------------------------------------------------------------------------------------------------------------------------|------------|

**Seminare und Übungen**

|                                                                                                                                                                                                                                                                                   |            |
|-----------------------------------------------------------------------------------------------------------------------------------------------------------------------------------------------------------------------------------------------------------------------------------|------------|
| Archäologische Übung: Die Entwicklung der Keramik in Palästina<br>Übung; 2 SWS; ben. Schein; ECTS: 5; Lehrveranstaltung zur Erlangung des<br>B.A.-Studienganges Archäologie; Blockveranstaltung: 03. u. 10.05.05, 18 -<br>21 h, R 00-410; 26.05. u. 04.06.05, 10 - 19 h, R 00-415 | Zwickel W. |
| Exkursion: Fahrt in den Louvre, Paris<br>Exkursion; ECTS: 2; Lehrveranstaltung zur Erlangung des<br>B.A.-Studienganges Archäologie; 17. - 21. Mai 2005. - Verbindliche<br>Anmeldung beim ZWW bis 10. April 2005.                                                                  | Zwickel W. |
| Oberseminar: Neuere Forschungen zum Alten Testament<br>Oberseminar; 1 SWS; Persönliche Einladung; Fr, 17:00 - 19:00, R 00-410;<br>Letzter Freitag im Monat                                                                                                                        | Zwickel W. |

- Praxismodul: Ausgrabung in Kinneret am See Gennesaret  
Praktikum; ECTS: 7; Praxismodul als Element des B.A.-Studienganges  
Archäologie; 07.08. - 02.09.2005 - Die Kosten für den Flug und eine  
anteilige Beteiligung an den Kosten für Unterkunft und Verpflegung müssen  
von den Studierenden aufgebracht werden. Zwickel W.
- Praxismodul: Praktikum im Bibelhaus am Museumsufer - Erlebnismuseum,  
Frankfurt a. M.; Praktikum; ben. Schein; ECTS: 5; Praxismodul als Element  
des B.A.-Studienganges Archäologie; 3 Wochen nach Vereinbarung - nähere  
Informationen bei Prof. Zwickel Zwickel W.
- Proseminar: Einführung in die Methoden der alttestamentlichen Exegese  
Proseminar; ben. Schein; Lehrveranstaltung zur Erlangung des  
B.A.-Studienganges Archäologie. ECTS-Credits: 3/5; Mi, 14:00 - 16:00, R  
00-415 Schorn U.
- Seminar: Theologie der Propheten  
Seminar; 2 SWS; ben. Schein; ECTS: 6; Lehrveranstaltung zur Erlangung des  
B.A.-Studienganges Archäologie; Di, 16:00 - 18:00, R 00-415 Zwickel W.
- Übung für Lehramtskandidatinnen/en: Jerusalem  
Übung; 2 SWS; ben. Schein; Lehrveranstaltung zur Erlangung des  
B.A.-Studienganges Archäologie: ECTS-Credits 3/5; Mi, 16:00 - 18:00, R  
00-415 Schorn U.
- Übung: Die Entstehung des Königtums in Israel  
Übung; 1 SWS; jede 2. Woche Mi, 10:00 - 12:00, R 00-504; 1. Termin am 4.  
Mai 2005. Wonneberger R.

## Neues Testament

### Vorlesungen

- Vorlesung: Das Markusevangelium  
Vorlesung; 2 SWS; ben. Schein; Lehraushilfe in Koblenz; Do, 10:00 -  
12:00, Universität Koblenz Landmesser Ch.
- Vorlesung: Das Matthäusevangelium  
Vorlesung; 2 SWS; ben. Schein; Di, 8:30 - 10:00, Hs 7 Landmesser Ch.
- Vorlesung: Das Verhältnis von Kirche und Staat im frühen Christentum  
Vorlesung; 2 SWS; ben. Schein; Vorlesungsprüfung; Do, 10:00 - 12:00, Hs 7 Omerzu H.
- Vorlesung: Ethik des Neuen Testaments  
Vorlesung; 2 SWS; Fr, 10:00 - 12:00, Hs 10 Horn F.W.

### Seminare und Übungen

- Oberseminar: Die Kategorie 'Heilig / Heiligkeit' im frühen Christentum  
Oberseminar; 2 SWS; Do, 18:00 - 20:00, R 00-415 Horn F.W.
- Proseminar: Einführung in die Methoden neutestamentlicher Exegese  
Proseminar; 2 SWS; ben. Schein; Mi, 10:00 - 12:00, R 00-410 Omerzu H.
- Seminar: Das Neue Testament und die christlichen Konfessionen  
Seminar; 2 SWS; ben. Schein; Mo, 14:00 - 16:00, R 00-504 Frenschkowski M.
- Seminar: Mahlgemeinschaften  
Seminar; 2 SWS; ben. Schein; Do, 14:00 - 16:00, R 00-415 Horn F.W.
- Seminar: Wahrheit in der Theologie  
Seminar; 2 SWS; ben. Schein; Di, 16:00 - 18:00, R 00-410 Landmesser Ch.  
Slenczka N.
- Übung: Die Theologie des Matthäusevangeliums  
Übung; 2 SWS; Mi, 8:30 - 10:00, R 00-410 Landmesser Ch.
- Übung: Jerusalem zur Zeit Jesu  
Übung; 2 SWS; Fr, 8:00 - 10:00, R 00-415 Horn F.W.

## Kirchen- und Theologiegeschichte

### Vorlesungen

- Vorlesung: Geschichte der Kirche im 19. Jahrhundert (KG V) Dingel I.  
 Vorlesung; 4 SWS; Di, Mi, 10:00 - 12:00, Hs 10
- Vorlesung: Theologiegeschichte der Alten Kirche Meiser M.  
 Vorlesung; 2 SWS; ben. Schein; Di, 12:00 - 14:00, Universität Koblenz

### Seminare und Übungen

- Blockseminar: Martin Luther und Josel von Rosheim Tilly M.  
 Seminar; 2 SWS; ben. Schein; 24.06. - 26.06.05, Ebernburg / Bad Münster  
 a. Stein, Termin der Vorbesprechung wird auf der  
 Semestereröffnungs-Veranstaltung bekanntgegeben Greschat K.
- Proseminar: Heinrich Bullinger: Confessio helvetica posterior Daugirdas K.  
 Proseminar; 2 SWS; Di, 14:00 - 16:00, R 00-415
- Seminar: Bekehrungen und Bekehrungsberichte Dingel I.  
 Seminar; 2 SWS; ben. Schein; Do, 14:00 - 16:00, R 01-421
- Seminar: Die deutsche Mystik Schäufele W.-F.  
 Seminar; 2 SWS; ben. Schein; Mi, 8:00 - 10:00, R 00-504
- Übung: Cursorische Lektüre von Martin Luthers „De votis monasticis  
 iudicium“, 1521; Übung; 2 SWS; Di, 16:00 - 18:00, R 00-515 Dingel I.

## Systematische Theologie und Sozialethik

### Vorlesungen

- Vorlesung (mit Übung): Kierkegaard - Werk und Wirkung Dietz W.  
 Vorlesung mit Übung; 2 SWS; Mo, 10:00 - 12:00, Hs 7
- Vorlesung: Dogmatik I Slenczka N.  
 Vorlesung; 4 SWS; Mo, 10:00 - 12:00, Hs 10; Di, 8:30 - 10:00, Hs 10
- Vorlesung: Kulturgeschichte des Christentums Lauster J.  
 Vorlesung; 2 SWS; ben. Schein; Mi, 10:00 - 12:00, Hs 13

### Seminare und Übungen

- Hauptseminar: Bonhoeffer, Ethik Dietz W.  
 Hauptseminar; 2 SWS; ben. Schein; Mo, 16:00 - 18:00, R 00-415
- Kolloquium: Doktorandenseminar Dietz W.  
 Oberseminar; 1 SWS; Teilnahme nur nach persönlicher Einladung; Fr, 14:00  
 - 16:00, R 00-410; 1x monatlich nach Vereinbarung Lauster J.  
Slenczka N.
- Proseminar: Einführung in die Theologie Martin Luthers Ellsiepen Ch.  
 Proseminar; 2 SWS; ben. Schein; Do, 16:00 - 18:00, R 00-415
- Proseminar: Kirche als Ort gelebter Religion - Systematische und Ellsiepen Ch.  
 praktisch-theologische Erkundungsgänge zur Kirchentheorie; Proseminar; 2 Mulia Ch.  
 SWS; ben. Schein; Fr, 10:00 - 12:00, R 00-515
- Seminar: Bioethik Slenczka N.  
 Seminar; 2 SWS; ben. Schein; Di, 14:15 - 15:45, R 00-410
- Seminar: Ewiges Leben Lauster J.  
 Seminar; 2 SWS; ben. Schein; benoteter system. Proseminarschein als  
 Voraussetzung; 14:00 - 15:30, R 00-410
- Seminar: Wahrheit in der Theologie Slenczka N.  
 Seminar; 2 SWS; ben. Schein; Di, 16:00 - 18:00, R 00-410 Landmesser Ch.
- Übung: Examenspropädeutikum Klausuren Dietz W.  
 Übung; 2 SWS; Do, 10:00 - 12:00, R 00-415



Übung: Platos Tugendethik  
 Übung; 2 SWS; ben. Schein; Mi, 8:00 - 10:00, R 00-415

Dietz W.

01

## Praktische Theologie

### Vorlesungen

Religionspädagogische Vorlesung: Didaktische Zugänge zur christlichen Religion; Vorlesung; 2 SWS; Mi, 8:00 - 10:00, Hs 7

Weyer-Menkhoff S.

Vorlesung: Musik und Lieder in der Seelsorge  
 Vorlesung; 2 SWS; Mi, 11:00 - 13:00, R 00-415

Reich Ch.

Vorlesung: Seelsorge  
 Vorlesung; 2 SWS; ben. Schein; Do, 10:00 - 12:00, Hs 11

Fechtner K.

### Seminare und Übungen

Blockseminar: Repetitorium zur Praktischen Theologie  
 Seminar; 2 SWS; Do, 30.06. - Sa, 02.07.2005; Zeit n.V., R 00-504;  
 Konstituierende Sitzung: Mo, 02.05.05, 18-20 Uhr, R 00-410

Fechtner K.

Fachdidaktisches Hauptseminar: Didaktische Grundfragen und Positionen  
 Hauptseminar; 2 SWS; ben. Schein; Do, 16:00 - 19:00, R 00-515

Weyer-Menkhoff S.

Fachdidaktisches/religionspädagogisches Hauptseminar:  
 Religionspädagogischer Sommerkurs: Geschichtliches im  
 Religionsunterricht; Hauptseminar; 2 SWS; ben. Schein; Anmeldung bis  
 01.06.05: weyermen@uni-mainz.de; Die Lehrveranstaltung findet vom 15. -  
 21.09.05 auf der Ebernburg statt.

Weyer-Menkhoff S.

Hauptseminar: Kirchengebäude: theologisch-rechtliche Bestimmungen  
 Hauptseminar; 2 SWS; ben. Schein; Mi, 16:15 - 18:00, R 00-515

Jacobs U.K.  
Weyer-Menkhoff S.

Homiletisches Proseminar: Einführung in homiletisches Denken und Arbeiten  
 Proseminar; 3 SWS; ben. Schein; mit Exkursion; Mi, 13:30 - 16:15, R 00-515

Keller-Wentorf Ch.

Kolloquium: Kirche und soziale Milieus  
 Kolloquium; 1 SWS; ben. Schein; jede 2. Woche Do, 18:00 - 20:00, R 01-421

Fechtner K.  
Mulia Ch.  
Weg-Engelschalk Ch.

Oberseminar: Aktuelle Beiträge zur Praktischen Theologie  
 Oberseminar; 1 SWS; ben. Schein; Fr, 15:00 - 18:00, R 00-515;  
 Veranstaltung findet monatlich statt.

Fechtner K.  
Weyer-Menkhoff S.

Proseminar: Kirche als Ort gelebter Religion - Systematische und  
 praktisch-theologische Erkundungsgänge zur Kirchentheorie; Proseminar; 2  
 SWS; ben. Schein; Fr, 10:00 - 12:00, R 00-515

Mulia Ch.  
Ellsiepen Ch.

Religionsdidaktisches/religionspädagogisches Hauptseminar: Altes  
 Testament - Auslegung im Religionsunterricht; Hauptseminar; 2 SWS; ben.  
 Schein; Blockseminar in Kooperation mit Uni Koblenz: 04.04.-07.04.05 in  
 Bacharach.; 04.04. - 07.04.05, jeweils 8.45 - 21.15 Uhr, Anmeldung bis  
 10.02.05: weyermen@uni-mainz.de

Weyer-Menkhoff S.

Seminar: Segen  
 Seminar; 2 SWS; ben. Schein; Mo, 14:00 - 16:00, R 00-415

Fechtner K.

Sozietät: Religionspädagogik  
 Oberseminar; 1 SWS; in Kooperation mit dem Prakt.-Theol. Seminar in  
 Heidelberg; nach Vereinbarung

Weyer-Menkhoff S.

Übung (Exkursion): Moderner Kirchenbau (Dominikus Böhm)  
 Übung; 1 SWS; Praktisch-theologische/kunstgeschichtliche Exkursion nach  
 Frankfurt; Termin: 20.04.2005, Treffpunkt: Mainz, Hbf; Anmeldung:  
 weyermen@uni-mainz.de

Weyer-Menkhoff S.  
Kappel K.

Übung (Lektürekurs): Grundtexte christlicher Spiritualität  
 Übung; 2 SWS; Mo, 14:00 - 16:00, R 00-515

Keller-Wentorf Ch.

- Übung: Kirchengebäude: praktisch-kunstgeschichtliche Begehungen  
 Übung; 3 SWS; Do, 10:00 - 13:00, R 00-515 Weyer-Menkhoff S.  
 Übung: Praxisfelder der Theologie jenseits von Gemeinde Böcher O.  
 Übung; 2 SWS; ben. Schein; Mi, 16:00 - 18:00, R 00-410 Oldenbruch P.  
 Übung: Religionspädagogische Konzeption des 20. Jahrhunderts Weg-Engelschalk Ch.  
 Übung; 2 SWS; ben. Schein; Do, 14:00 - 16:00, R 00-515  
 Übung: Wer war Johann Sebastian Bach? Ellenberger V.  
 Übung; 2 SWS; Fr, 8:30 - 10:00, R 00-410

## Religions- und Missionswissenschaft und Judaistik

### Vorlesungen

- Vorlesung: Einführung in die Judaistik Lehnardt A.  
 Vorlesung; 4 SWS; Do, Fr, 10:00 - 12:00, R 00-410  
 Vorlesung: Einleitung in die alttestamentlichen Apokryphen und Tilly M.  
 Pseudepigraphen; Vorlesung; 2 SWS; ben. Schein; Di, 10:00 - 12:00, Hs 7  
 Vorlesung: Heilige Schriften Wißmann H.  
 Vorlesung; 2 SWS; Mi, 10:00 - 12:00, Hs 7  
 Vorlesung: Von der Schrift bis zur Gegenwart - Verantwortung und Trepp L.  
 Widerstand; Vorlesung; 2 SWS; Mo, 16:00 - 18:00, Hs 10

### Seminare und Übungen

- Blockseminar: Josel von Rosheim und Martin Luther Tilly M.  
 Seminar; 2 SWS; ben. Schein; 24.-26. Juni 2005, auf der Eberburg, Bad Greschat K.  
 Münster a. St.. - Bitte frühzeitige Anmeldung!; siehe Aushang und  
 Ankündigung während der Einführungsveranstaltung  
 Kolloquium: Neuere religionswissenschaftliche Literatur Wißmann H.  
 Kolloquium; 2 SWS; Zeit und Raum n.V.  
 Seminar: Grenzbereiche menschlicher Existenz im Spiegel der biblischen Tilly M.  
 Überlieferung; Seminar; 2 SWS; ben. Schein; Mi, 10:00 - 12:00,  
 Universität Koblenz  
 Seminar: Paradiesvorstellungen in den Religionen Wißmann H.  
 Seminar; 2 SWS; ben. Schein; Mo, 16:00 - 18:00, R 00-515  
 Seminar: Piyyutim aus Mainz Trepp L.  
 Seminar; 2 SWS; Di, 10:00 - 12:00, R 00-504 Lehnardt A.  
 Seminar: Religiöse Konzeptionen des Bösen Wißmann H.  
 Seminar; 2 SWS; ben. Schein; Di, 18:00 - 20:00, R 00-415  
 Übung: Midrash-Lektüre Lehnardt A.  
 Übung; 2 SWS; Fr, 16:00 - 18:00, R 01-421; Beginn in der 2. Semesterwoche

## Sprachen

### Seminare und Übungen

- Projektgruppe: Sozietät für Nordsemitische Epigraphik  
Projekt; 2 SWS; Fr, 15:00 - 18:30, R 02-509; 3-wöchentlich, Termine werden durch Aushang bekanntgegeben. Lehmann R.G.
- Repetitorium: Lektüre einiger TESTIMONIA PATRUM zum NT  
Repetitorium; 2 SWS; Mo, 10:00 - 12:00, R 00-415; 1. Termin: 02.05.05 Jacoby N.
- Sprachkurs: Lektüre zum Klassischen GRAECUM: Texte aus der 'Zeit des Zweiten Tempels'; Sprachkurs; 4 SWS; ben. Schein; mit zweistündigem Tutorium; Mo, Do, 8:30 - 10:00, Hs 11 Jacoby N.
- Übung: EPIGRAPHIK I. Einführung in die Epigraphik Israels und seiner Umwelt; Übung; 2 SWS; benoteter Schein bei Referat; Mi, 12:00 - 14:00, R 02-509; Beginn: Mittwoch, 4. Mai Lehmann R.G.
- Übung: HEBRÄISCH I. Einführung in das Biblisch-Althebräische  
Übung; 6 SWS; ben. Schein; Mo, Mi, Fr, 9:00 - 11:00, R 01-421; Beginn am 2. Mai 05! In der ersten Woche Unterrichtszeit von 8.00 - 11.00 Uhr! Lehmann R.G.
- Übung: HEBRÄISCH II. Elemente der Syntax für Fortgeschrittene  
Übung; 2 SWS; benoteter Schein, wenn gewünscht, bei bestandener Klausur;; Mo, 16:00 - 18:00, R 01-421 Lehmann R.G.
- Übung: HEBRÄISCH. Kursorische Lektüre  
Übung; 2 SWS; Mo, 12:00 - 14:00, R 02-509 Lehmann R.G.
- Ferienkurs**
- Feriensprachkurs: Altgriechisch für Fortgeschrittene  
Sprachkurs; ben. Schein; insg. 60 Stunden; Zeit n.V., Hs 11; Der Ferien-Sprachkurs findet in der Zeit vom Mo., 21.02. bis Fr., 25.03.2005, voraussichtlich Mo./Mi./Fr., jeweils von 9 - 13 h in HS 11 statt. Jacoby N.
- Feriensprachkurs: HEBRÄISCH I. Einführung in das Biblisch-Althebräische (Kompakt: 05.09. - 28.10.05); Sprachkurs; 11 SWS; ben. Schein; benoteter Schein bei bestandener Abschlussprüfung;; der Feriensprachkurs findet Mo./Di./Do./Fr., 08:00 - 11:00 Uhr, in R 01-421 statt. Erste Sitzung am 05.09.05 ganztägig! Lehmann R.G.

## Fachbereich 02 - Sozialwissenschaften, Medien und Sport

### Lehrkörper

#### Universitätsprofessorinnen/professoren

- Aufenger**, Stefan, Prof. Dr., Pädagogisches Institut; Raum 03-637, Colonel-Kleinmann-Weg 2, 55128 Mainz, App. 26652, aufenger@uni-mainz.de
- Augustin**, Dieter, Univ.-Prof. Dr. phil., Abt. Theorie und Praxis der Sportarten - Individualsportarten (Abteilungsleiter, Fachgebiete Trainingswissenschaft, Didaktik Leichtathletik, Didaktik Fussball); Raum 114, App. 23514, augustin.dieter@t-online.de
- Bürmann**, Jörg, Univ.-Prof. Dr. phil., Abt. Hochschuldidaktik; Raum SBII 02-153/156, Colonel-Kleinmann-Weg 2, 55128 Mainz, App. 25994, buermann@mail.uni-mainz.de
- Dittgen**, Herbert, Univ.-Prof. Dr., Institut für Politikwissenschaft (Internationale Politik); Raum 05-241, Colonel-Kleinmann-Weg 2, 55128 Mainz, App. 23142, dittgen@politik.uni-mainz.de
- Dormann**, Christian, Univ.-Prof. Dr., Psychologisches Institut (Abt. Arbeits-, Organisations- und Wirtschaftspsychologie); Raum 02-131, Staudingerweg 9, 55128 Mainz, App. 22422, cdormann@uni-mainz.de
- Druwe**, Ulrich, Univ.-Prof. Dr., (beurlaubt), Institut für Politikwissenschaft (Politische Theorie); Colonel-Kleinmann-Weg 2, 55128 Mainz, App. 22150, ulrich.druwe@unibas.ch
- Falter**, Jürgen W., Univ.-Prof. Dr., Institut für Politikwissenschaft (Innenpolitik/Empirische Politikforschung); Raum SB II 05-151, Colonel-Kleinmann-Weg 2, 55128 Mainz, App. 22661, falter@politik.uni-mainz.de
- Garz**, Detlef, Univ.-Prof. Dr., Pädagogisches Institut; Raum SB II 04-653-655, Pädagogisches Institut, 55099 Mainz, App. 20084, garz@uni-mainz.de
- Grob**, Norbert, Univ.-Prof. Dr., Filmwissenschaft (Leiter des Studiengangs Mediendramaturgie); Raum 00-242, Wallstrasse 11, 55122 Mainz, App. 31724, No.G@gmx.de
- Hamburger**, Franz, Univ.-Prof. Dr., Pädagogisches Institut; Raum SB II 03-242, Pädagogisches Institut, 55099 Mainz, App. 22918, Franz.Hamburger@uni-mainz.de
- Hecht**, Heiko, Univ.-Prof. Dr., Psychologisches Institut (Allgemeine Experimentelle Psychologie); Raum 02-627, Staudingerweg 9, 55128 Mainz, App. 22481, hecht@mail.uni-mainz.de
- Heinemann**, Evelyn, Univ.-Prof. Dr., Pädagogisches Institut; Raum SB II 03-453, Col.-Kleinmann-Weg 2, 55099 Mainz, App. 20345, ehinema@mail.uni-mainz.de
- Hiller**, Wolfgang, Univ.-Prof. Dr., Psychologisches Institut (Abt. Klinische Psychologie und Psychotherapie); Raum 03-227, Staudingerweg 9, 55128 Mainz, App. 22344, hiller@mail.uni-mainz.de
- Hradil**, Stefan, Univ.-Prof. Dr., Institut für Soziologie (Abt. Soziologie der Sozialstruktur und der sozialen Ungleichheit); Raum SB II, 04-553, Colonel-Kleinmann-Weg 2, 55128 Mainz, App. 22692, sekretariat.hradil@uni-mainz.de
- Hufnagel**, Erwin, Univ.-Prof. Dr., M.A., Pädagogisches Institut (Erziehungswissenschaften); Raum SB II 03-243, Col.-Kleinmann-Weg 2, 55099 Mainz, App. 23998, ehufnagel@uni-mainz.de
- Jung**, Klaus, Univ.-Prof. Dr. med., Abt. Sportmedizin (Abteilungsleiter, Fachgebiete Innere Medizin, Sportmedizin); Raum 12, Albert-Schweitzer-Straße 22, 55099 Mainz, App. 23587, kjung@uni-mainz.de
- Kepplinger**, Hans Mathias, Univ.-Prof. Dr., Institut für Publizistik; Raum SB II 01-452 - Sprechzeiten: nur nach Anmeldung bei Frau Ohters, Tel. 39-22579, Colonel-Kleinmann-Weg 2, 55128 Mainz, App. 22594, kepplinger@uni-mainz.de
- Kieserling**, André, Univ.-Prof. Dr., Institut für Soziologie (Abt. Politische Institutionen); Raum SB II, 04-444, Colonel-Kleinmann-Weg 2, 55128 Mainz, App. 20377, andre.kieserling@uni-mainz.de
- Koebner**, Thomas, Univ.-Prof. Dr., Filmwissenschaft (Leiter des Studiengangs Filmwissenschaft); Raum 00-236, Wallstrasse 11, 55122 Mainz, App. 6131 3931723
- Kolbe**, Fritz-Ulrich, Univ.-Prof. Dr. phil., Pädagogisches Institut; Raum SB II 03-143, Pädagogisches Institut, 55099 Mainz, App. 22716, kolbe@mail.uni-mainz.de

- Krohne**, Heinz Walter, Univ.-Prof. Dr., Psychologisches Institut (Abt. Persönlichkeitspsychologie und Diagnostik); Raum 02-227 (Sekretariat), Staudingerweg 9, 55128 Mainz, App. 22377 (Sekretariat), hkrohne@uni-mainz.de
- Kunczik**, Michael, Univ.-Prof. Dr., Institut für Publizistik; Raum SB II 02-653 - Sprechzeiten: nur nach Anmeldung, Tel. 39-24480, Colonel-Kleinmann-Weg 2, 55128 Mainz, App. 24480, Michael.Kunczik@Uni-Mainz.de
- Kunz**, Volker, Univ.-Prof. Dr., Institut für Politikwissenschaft (Analyse und Vergleich Politischer Systeme/Wirtschaft und Gesellschaft); Raum SB II 05-455, Colonel-Kleinmann-Weg 2, 55128 Mainz, App. 25486, kunz@politik.uni-mainz.de
- Letzelter**, Helga, Univ.-Prof. Dr., Abt. Theorie und Praxis der Sportarten - Mannschaftssportarten (Abteilungsleiterin, Fachgebiete Trainingswissenschaft, Didaktik Leichtathletik, Didaktik Sportspiele); Raum 103, App. 23515, Hletzelt@mail.uni-mainz.de
- Letzelter**, Manfred, Univ.-Prof. Dr., Abt. Trainings- und Bewegungslehre (Abteilungsleiter, Sportwissenschaft, Trainingswissenschaft); Raum 102, App. 23503, emetzler@uni-mainz.de
- Meinhardt**, Günter, Univ.-Prof. Dr., Psychologisches Institut (Abt. Methodenlehre und Statistik); Raum 02-431, Staudingerweg 9, 55128 Mainz, App. 22426, meinhard@uni-mainz.de
- Messing**, Manfred, Univ.-Prof. Dr. phil. Dr. soc., Sportgeschichte und -soziologie/Sportökonomie (Abteilungsleiter, Sportsoziologie); Raum 00-119 MzH, App. 23504
- Müller**, Norbert, Univ.-Prof. Dr., Sportgeschichte und -soziologie/Sportökonomie (Sportgeschichte, Leichtathletik, Behindertensport); Raum 113, App. 23510, muellern@uni-mainz.de
- Nienstedt**, Heinz-Werner, Univ.-Prof. Dr., Medienmanagement (Medienmanagement); Raum SB II 02-623, Colonel-Kleinmann-Weg 2, 55128 Mainz, App. 25263, hw.nienstedt@uni-mainz.de
- Ochsmann**, Randolph, Univ.-Prof. Dr., Psychologisches Institut (Abt. Sozialpsychologie); Raum 03-233, Staudingerweg 9, 55128 Mainz, App. 23701, ochsmann@uni-mainz.de
- Preisendörfer**, Peter, Univ.-Prof. Dr., Institut für Soziologie (Abt. Organisation von Arbeit und Betrieb); Raum SB II, 04-345, Colonel-Kleinmann-Weg 2, 55128 Mainz, App. 22383, preisendoerfer@uni-mainz.de
- Renner**, Karl Nikolaus, Univ.-Prof. Dr., Journalistisches Seminar (Journalismus); Raum 007, Domus universitatis, Alte Universitätsstraße 17, 55116 Mainz, App. 39306, krenner@uni-mainz.de
- Ricker**, Reinhart, Univ.-Prof. Dr., Institut für Publizistik; Raum SB II 01-541, Colonel-Kleinmann-Weg 2, 55128 Mainz, App. 25938
- Roller**, Edeltraud, Univ.-Prof. Dr., Institut für Politikwissenschaft (Vergleichende Politikwissenschaft); Raum 05-655, Colonel-Kleinmann Weg 2, 55128 Mainz, App. 22181, roller@politik.uni-mainz.de
- Schelle**, Carla, Univ.-Prof. Dr., Pädagogisches Institut; Raum 03-444, Colonel-Kleinmann-Weg 2, 55128 Mainz, App. 26428, carla.schelle@web.de
- Schneider**, Norbert F., Univ.-Prof. Dr., Institut für Soziologie (Abt. Soziologie der Familie und der privaten Lebensführung); Raum SB II, 04-456, Colonel-Kleinmann-Weg 2, 55128 Mainz, App. 24704, sekretariat.schneider@uni-mainz.de
- Schwappe**, Cornelia, Univ.-Prof. Dr., Pädagogisches Institut; Raum SB II 03-233, Col.-Kleinmann-Weg 2, 55099 Mainz, App. 20727, c.schwappe@uni-mainz.de
- Seiffge-Krenke**, Inge, Univ.-Prof. Dr., Psychologisches Institut (Abt. Entwicklungs- und Pädagogische Psychologie); Raum 03-132, Staudingerweg 9, 55128 Mainz, App. 22443, seiffge@psych.uni-mainz.de
- von Felden**, Heide, Univ.-Prof. Dr., Pädagogisches Institut; Raum 03-342a, Colonel-Kleinmann-Weg 2, 55128 Mainz, App. 23245, heide.von.felden@uni-mainz.de
- Wilke**, Jürgen, Univ.-Prof. Dr., Institut für Publizistik (SS 2003 Forschungsfreiemester); Raum SB II 01-653 - Sprechzeiten: Mi. 14.30-16 Uhr nur nach Anmeldung, Tel. 39-23722, Colonel-Kleinmann-Weg 2, 55128 Mainz, App. 22539, juergen.wilke@uni-mainz.de
- Wolff**, Volker, Univ.-Prof. Dr. rer. pol., Journalistisches Seminar (Journalismus); Raum 006, Domus universitatis, Alte Universitätsstraße 17, 55116 Mainz, App. 39305, Volker.Wolff@uni-mainz.de
- Zimmerling**, Ruth, Univ.-Prof. Dr., Institut für Politikwissenschaft (Politische Theorie); Raum 05-345, Colonel-Kleinmann Weg 2, 55128 Mainz, App. 22907, zimmerling@politik.uni-mainz.de

**apl. Professorinnen/Professoren**

**Mattenklott**, Axel, Psychologisches Institut (Abt. Arbeits-, Organisations- und Wirtschaftspsychologie);  
Raum 02-125, Staudingerweg 9, 55128 Mainz, App. 22888, mattenklott@psych.uni-mainz.de

**Entpflichtete/ i. R. befindliche Professorinnen/Professoren**

**Bach**, Heinz, Univ.-Prof. Dr. (emeritiert), Pädagogisches Institut; Pädagogisches Institut, 55099 Mainz

**Benesch**, Hellmuth, Univ.-Prof. Dr. phil. (pensioniert), Psychologisches Institut (Abt. Klinische Psychologie und Psychotherapie)

**Buchheim**, Hans, Univ.-Prof. Dr. (emeritiert), Institut für Politikwissenschaft (Innenpolitik/Empirische Politikwissenschaft); Raum SB II 05-131, Colonel-Kleinmann-Weg 2, 55128 Mainz, App. 23870

**Dambmann**, Gerhard, Univ.-Prof. Dr. (pensioniert), Journalistisches Seminar (Journalismus); Domus universitatis, Alte Universitätsstraße 17, 55116 Mainz, App. 39300, journal@mail.uni-mainz.de

**Ewert**, Otto, Univ.-Prof. Dr. (emeritiert), Psychologisches Institut (Abt. Entwicklungs- und Pädagogische Psychologie); Staudingerweg 9, 55128 Mainz, ewert@mail.uni-mainz.de

**Fröhlich**, Werner D., Univ.-Prof. Dr. (emeritiert), Psychologisches Institut (Allgemeine Experimentelle Psychologie); Staudingerweg 9, 55128 Mainz, froehlich.werner@tiscali.de

**Gerhardt**, Rudolf, Univ.-Prof. Dr. (pensioniert), Journalistisches Seminar (Journalismus); Domus universitatis, Alte Universitätsstraße 17, 55116 Mainz, App. 39300, journal@mail.uni-mainz.de

**Gillesen**, Günther, Univ.-Prof. Dr. (emeritiert), Journalistisches Seminar (Journalismus); Domus universitatis, Alte Universitätsstraße 17, 55116 Mainz, App. 39300, journal@mail.uni-mainz.de

**Hahmann**, Heinz, Dr. rer. nat., Abt. Sportpädagogik und -didaktik (Sportpädagogik, Sonderpädagogik, Rehabilitations- und Behindertensport, Sportförderunterricht); Albert-Schweitzer-Straße 22, 55099 Mainz

**Hettwer**, Hubertus, Univ.-Prof. Dr. (pensioniert), (pensioniert), Pädagogisches Institut;  
Colonel-Kleinmann-Weg 2, 55128 Mainz

**Kron**, F.W., Univ.-Prof. Dr. (emeritiert), Pädagogisches Institut; Raum SB II 04-651, Pädagogisches Institut, 55099 Mainz, App. 22143, fkron@mail.uni-mainz.de

**Landwehrmann**, Friedrich, Univ.-Prof. Dr., (emeritiert), Institut für Soziologie

**Meueler**, Erhard, Univ.-Prof. Dr. (emeritiert), Pädagogisches Institut; Raum SB II 03-341, Pädagogisches Institut, 55099 Mainz, App. 23245

**Mols**, Manfred, Univ.-Prof. Dr. (emeritiert), Institut für Politikwissenschaft; Raum 05-653, Colonel-Kleinmann-Weg 2, 55128 Mainz, App. 20145, mols-weiler@t-online.de

**Nedelmann**, Birgitta, Univ.-Prof. Dr., (pensioniert), Institut für Soziologie

**Noelle-Neumann**, Elisabeth, Univ.-Prof. Dr. (emeritiert), Institut für Publizistik; Raum SB II 00-323, Colonel-Kleinmann-Weg 2, 55128 Mainz, App. 22670

**Petter**, Willi, Univ.-Prof. (pensioniert), Abt. Sportpädagogik und -didaktik; Raum 06 Anbau I SH,  
App. 25596, Petter@uni-mainz.de, Tel. 06131-39-25596

**Salomon**, Hermann, Univ.-Prof. (pensioniert), Abt. Sportpädagogik und -didaktik; Raum 102 Anbau II SH,  
App. 23517

**Ulmer**, Hans-Volkhart, Univ.-Prof. Dr. med. (pensioniert), Abt. Sportphysiologie; Raum 2/3, App. 23583,  
Sportphysiologie@mail.uni-mainz.de

**Velthaus**, Gerhard, Univ.-Prof. Dr. (emeritiert), Pädagogisches Institut; Raum SB II 03-452, Pädagogisches Institut, 55099 Mainz, App. 22588

**Wucher**, Albert, Univ.-Prof. Dr. (pensioniert), Journalistisches Seminar (Journalismus); Domus universitatis, Alte Universitätsstraße 17, 55116 Mainz, App. 39300, journal@mail.uni-mainz.de

**Hochschuldozentinnen/dozenten**

**Borst**, Eva, Dr., Pädagogisches Institut; Raum SB II 03-323, Pädagogisches Institut, 55099 Mainz,  
App. 22973, borst@mail.uni-mainz.de

**Egloff**, Boris, Dr., Psychologisches Institut (Abt. Persönlichkeitspsychologie und Diagnostik); Raum 02-232, Staudingerweg 9, 55128 Mainz, App. 22485, egloff@mail.uni-mainz.de

**Höffer-Mehlmer**, Markus, Dr., Dipl.soz.päd. (FH), Pädagogisches Institut; Raum SB II 03-343, Col.-Kleinmann-Weg 2, 55099 Mainz, App. 22291, hoefferm@mail.uni-mainz.de

**Prigge**, Wolfgang-Ulrich, apl. Prof. Dr. rer. soc., Dipl.-Soz., Institut für Soziologie (Abt. Soziologie der Arbeitsbeziehungen); Raum SB II, 04-323, Colonel-Kleinmann-Weg 2, 55128 Mainz, App. 23438, wolfgang-ulrich.prigge@uni-mainz.de

**Stelmaszyk**, Bernhard, Dr., Pädagogisches Institut; Raum SB II 03-151, Pädagogisches Institut, 55099 Mainz, App. 24811

**Vossel**, Gerhard, apl. Prof. Dr., Psychologisches Institut (Allgemeine Experimentelle Psychologie); Raum 02-617, Staudingerweg 9, 55128 Mainz, App. 22897, vossel@uni-mainz.de

### Privatdozentinnen/Privatdozenten

**Hock**, Michael, PD Dr., Ak. OR, Psychologisches Institut (Abt. Persönlichkeitspsychologie und Diagnostik); Raum 02-223, Staudingerweg 9, 55128 Mainz, App. 22794, hock@mail.uni-mainz.de

**Lamp**, Erich, Dr., Institut für Publizistik; Raum SB II 01-434 - Sprechzeiten: Mi. 10:00-13:00 Uhr, Colonel-Kleinmann-Weg 2, 55128 Mainz, App. 25763, Erich.Lamp@Uni-Mainz.de

**Steinmann**, Werner, Dr., Ak. Dir., Abt. Trainings- und Bewegungslehre (Fachgebiet Trainings- und Bewegungswissenschaft); Raum 111, App. 23745, steinman@uni-mainz.de

**Ullrich**, Heiner, Dr., Akad. Dir., Pädagogisches Institut; Raum SB II 03-454, Col.-Kleinmann-Weg 2, 55099 Mainz, App. 25546, ullrich-mainz@t-online.de

### Juniorprofessorinnen/professoren

**Berti**, Stefan, Dr., Psychologisches Institut (Allgemeine Experimentelle Psychologie); Raum 02-121, Staudingerweg 9, 55128 Mainz, App. 22889, berti@uni-mainz.de

**Höner**, Oliver, Dr., Abt. Sportpädagogik und -didaktik; Raum DH 01-111, App. 23744, hoener@uni-mainz.de

**Preuß**, Holger, Dr., Sportgeschichte und -soziologie/Sportökonomie (Leiter SSP Sportökonomie und -management); Raum 00-117 MzH, App. 25414, Preuss@uni-mainz.de

**Schwerdtfeger**, Andreas, Dr., Psychologisches Institut (Abt. Persönlichkeitspsychologie und Diagnostik); Raum 02-334, Staudingerweg 9, 55128 Mainz, App. 23708, aschwerd@mail.uni-mainz.de

### Wissenschaftliche Assistentinnen/Assistenten

**Arzheimer**, Kai, Dr. phil., Institut für Politikwissenschaft (Innenpolitik/Empirische Politikwissenschaft); Raum SB II 05-144, Colonel-Kleinmann-Weg 2, 55128 Mainz, App. 23782, arzheimer@politik.uni-mainz.de

**Bleichardt**, Gaby, Dr., Psychologisches Institut (Abt. Klinische Psychologie und Psychotherapie); Raum 03-221, Staudingerweg 9, 55128 Mainz, App. 23707, bleichha@mail.uni-mainz.de

**Kiefer**, Bernd, Dr., Filmwissenschaft; Raum 00-256, Wallstrasse 11, 55122 Mainz, App. 31726, film@mail.uni-mainz.de

**Legenbauer**, Tanja, Dr., Psychologisches Institut (Abt. Klinische Psychologie und Psychotherapie); Raum 03-219, Staudingerweg 9, 55128 Mainz, App. 22442, legenbau@uni-mainz.de

**Maurer**, Marcus, Dr., Institut für Publizistik; Raum SB II 01-441 - Sprechzeiten: Di. 14:00-15:00 Uhr, Colonel-Kleinmann-Weg 2, 55128 Mainz, App. 22903, marcus.maurer@uni-mainz.de

**Reinmann**, Carsten, Dr., Institut für Publizistik; Raum SB II 01-641, Colonel-Kleinmann-Weg 2, 55128 Mainz, App. 23748, carsten.reinmann@uni-mainz.de

**Schmukle**, Stefan, Dr., Psychologisches Institut (Abt. Persönlichkeitspsychologie und Diagnostik); Raum 02-332, Staudingerweg 9, 55128 Mainz, App. 22484, schmukle@psych.uni-mainz.de

**Stiglegger**, Marcus, Dr., Institut Filmwissenschaft; Raum 00-252, Wallstrasse 11, 55122 Mainz, App. 31730, stigm000@mail.uni-mainz.de

### Wissenschaftliche Mitarbeiterinnen/Mitarbeiter

**Anzer**, Christian, M.A., Institut für Politikwissenschaft (Politische Theorie); Raum SB II 05-243, Colonel-Kleinmann-Weg 2, 55128 Mainz, App. 21052, anzer@politik.uni-mainz.de

**Aust**, Friedhelm, Dipl.-Sportlehrer, Ak.ORat, Didaktik Fußball; Raum 01 GH, App. 23581

**Badawia**, Tarek, Dr. phil., M.A., Pädagogisches Institut; Raum SB II 04-631, Colonel-Kleinmann-Weg 2, 55128 Mainz, App. 20082, badawia@mail.uni-mainz.de

**Badea**, Florin, M.A., Journalistisches Seminar (Journalismus); Raum 109- Sprechzeiten: Mi. 10-12 Uhr, Domus universitatis, Alte Universitätsstraße 17, 55116 Mainz, App. 39320, badea@uni-mainz.de

- Bartmann**, Sylke, Dr. phil., Dipl.-Päd., Pädagogisches Institut; Raum SB II 04-655, Pädagogisches Institut, 55099 Mainz, App. 23812, sbartmann@yahoo.com
- Blank**, Christl, Dr., Ak. Rat, Institut für Politikwissenschaft (Innenpolitik/Empirische Politikwissenschaft); Raum SB II 05-141, Colonel-Kleinmann-Weg 2, 55128 Mainz, App. 22995, blank@politik.uni-mainz.de
- Breßler**, Eva, M.A., Institut für Publizistik; Raum 01-643, Colonel-Kleinmann-Weg 2, 55128 Mainz, App. 22900
- Burger**, Ronald, Dr. sportwiss., dipl.-sportwiss., Abt. Trainings- und Bewegungslehre (Biomechanik, Trainings- und Bewegungslehre); Raum 103 Berno-Wischmann-Haus, App. 23805, burger@uni-mainz.de
- Caballero**, Claudio, M.A., Institut für Politikwissenschaft (Innenpolitik/Empirische Politikforschung); Raum SB II 05-146, Colonel-Kleinmann-Weg 2, 55128 Mainz, App. 25485, caballero@politik.uni-mainz.de
- Dane**, Wolfgang, Dipl.-Sportlehrer, Abt. Allgemeiner Hochschulsport; Raum 103 Anbau II SH, App. 23511, dane@mail.uni-mainz.de
- Ebel**, Axel Rüdiger, M.A., Pädagogisches Institut; Raum SB II-04-623, Pädagogisches Institut, 55099 Mainz, App. 22252, ebel@mail.uni-mainz.de
- Edlich**, Günter, Ak. Dir., Pädagogisches Institut; Raum SB II 02-254, Pädagogisches Institut, 55128 Mainz, App. 25994, edlich@mail.uni-mainz.de
- Ehmig**, Simone Christine, Dr., M.A., Institut für Publizistik; Raum SB II 01-438 - Sprechzeiten: Di. 11:00-12:00 Uhr, Colonel-Kleinmann-Weg 2, 55128 Mainz, App. 22176, simone.ehmig@uni-mainz.de
- Fehlhaber**, Axel, Dr. phil., Pädagogisches Institut; Raum SB II 04-643, Col.-Kleinmann-Weg 2, 55099 Mainz, App. 20351, fehlhabe@uni-mainz.de
- Findeisen**, Karl-Heinz, Dipl.-Sportlehrer, Dipl.-Pädagoge, Ak.ORat, Didaktik Schwimmen (Didaktik Schwimmen, Didaktik Wasserspringen, Kurse, Rettungslehre); Raum Schwimmhalle, App. 23853, Ski-wasser@gmx.de
- Freitag**, Werner, Dr. Sportwiss., Ak.ORat, Didaktik Schwimmen (Didaktik Schwimmen, Kurse); Raum Schwimmhalle, App. 25413, freitag@mail.uni-mainz.de
- Frings**, Cornelia, M.A., Institut für Politikwissenschaft (Analyse und Vergleich Politischer Systeme/Wirtschaft und Gesellschaft); Raum 05-442, Colonel-Kleinmann-Weg 2, 55128 Mainz, App. 25572, frings@politik.uni-mainz.de
- Gadinger**, Frank, M.A., Institut für Politikwissenschaft (Bereich Internationale Politik); Raum 05-431, Colonel-Kleinmann-Weg 2, 55128 Mainz, App. 25445, gadinger@politik.uni-mainz.de
- Gamer**, Matthias, Dipl.-Psych., Psychologisches Institut (Allgemeine Experimentelle Psychologie); Raum 02-628, Staudingerweg 9, 55128 Mainz, App. 22795, gamer@uni-mainz.de
- Gelhaar**, Tim, Dipl.-Psych., Psychologisches Institut (Abt. Entwicklungs- und Pädagogische Psychologie); Raum 03-127, Staudingerweg 9, 55128 Mainz, App. 23220, tgelhaar@uni-mainz.de
- Gentz**, Dorothea, Dipl.-Sportlehrerin, Ak.ORätin, Didaktik Gymnastik (Didaktik Gymnastik, Didaktik Tanz, Darstellendes Spiel); Raum 01-113 MzH, App. 23742
- Glaab**, Sonja, M.A., Institut für Publizistik; Raum SB II 01-443, Colonel-Kleinmann-Weg 2, 55128 Mainz, App. 25222, glaab@uni-mainz.de
- Goeke**, Stephanie, Dipl.-Päd., Pädagogisches Institut; Raum SB II 03-443, Pädagogisches Institut, 55099 Mainz, App. 24636, goeke@mail.uni-mainz.de
- Graf**, Katharina, Pädagogisches Institut; Raum 03-131, Colonel-Kleinmann-Weg 2, 55128 Mainz, App. 20726, katharina.graf@mail.uni-mainz.de
- Griese**, Birgit, M.A., Pädagogisches Institut; Raum 03-341, Colonel-Kleinmann-Weg 2, 55128 Mainz, App. 26521, griese@uni-mainz.de
- Habann**, Frank, Dr., Medienmanagement; Raum SB II 02-641, Colonel-Kleinmann-Weg 2, 55128 Mainz, App. 26497, habann@uni-mainz.de
- Hartmann**, Thomas, Dr., M.A., Journalistisches Seminar (Journalismus); Raum 112 - Sprechzeiten: Do. 9-10 Uhr, Domus universitatis, Alte Universitätsstraße 17, 55116 Mainz, App. 39303, Thomas.Hartmann@uni-mainz.de
- Hauck**, Martin, Dipl.-Ing., M.A., Institut für Politikwissenschaft (Vergleichende Politikwissenschaft); Raum SB II 05-653, Colonel-Kleinmann-Weg 2, 55128 Mainz, App. 24789, hauck@uni-mainz.de



- Hecklau-Seibert**, Sabine, Dr., Pädagogisches Institut; Raum SB II 03-443, Pädagogisches Institut, 55099 Mainz, App. 24636, hecklaus@mail.uni-mainz.de
- Heer**, Johannes, Dipl.-Psych., Psychologisches Institut (Abt. Persönlichkeitspsychologie und Diagnostik); Raum 02-325, Staudingerweg 9, 55128 Mainz, App. 24625, jheer@uni-mainz.de
- Heinemann**, Pia, Dipl.-Biol., Journalistisches Seminar (Journalismus); Raum 110 - Sprechzeiten: Mi. 9-10 Uhr, Domus universitatis, Alte Universitätsstraße 17, 55116 Mainz, App. 39304, PHeinema@mail.uni-mainz.de
- Heuer**, Bernhard, M. A., Dipl.-Soz., Ltd. Ak. Dir., Pädagogisches Institut; Raum SB II 03-333, Col.-Kleinmann-Weg 2, 55099 Mainz, App. 22976, heuer@mail.uni-mainz.de
- Heydenreich**, Kerstin, M.A., Institut für Politikwissenschaft (Analyse und Vergleich Politischer Systeme/Wirtschaft und Gesellschaft); Raum 05-442, Colonel-Kleinmann-Weg 2, 55128 Mainz, App. 25572, heydenreich@politik.uni-mainz.de
- Hinner**, Kajetan, Dr., Institut für Soziologie (Abt. Organisation von Arbeit und Betrieb); Raum SB II, 04-343, Colonel-Kleinmann-Weg 2, 55128 Mainz, App. 26156, hinner@uni-mainz.de
- Hirschler**, Sandra, M.A., Pädagogisches Institut; Raum SB II 03-435, Pädagogisches Institut, 55099 Mainz, App. 24638, sandra.hirschler@uni-mainz.de
- Idel**, Till-Sebastian, Dipl.-Päd., Pädagogisches Institut; Raum SB II 03-331, Col.-Kleinmann-Weg 2, 55099 Mainz, App. 25993, idel@mail.uni-mainz.de
- Jackob**, Nikolaus, M.A., Institut für Publizistik; Raum SB II 05-211, Colonel-Kleinmann-Weg 2, 55128 Mainz, App. 22557, nikolaus.jackob@uni-mainz.de
- Kessler**, Johannes, Dipl. Geogr., Institut für Politikwissenschaft (Vergleichende Politikwissenschaft); Raum 05-651, Colonel-Kleinmann-Weg 2, 55128 Mainz, App. 26596, kessler@politik.uni-mainz.de
- Kirchheim**, Carola, Dipl.-Psych., Psychologisches Institut (Abt. Entwicklungs- und Pädagogische Psychologie); Raum 03-129, Staudingerweg 9, 55128 Mainz, App. 23706, ckirch@mail.uni-mainz.de
- Kirsch**, Sandra, Dipl.-Päd., Pädagogisches Institut; Raum SB II 04-633, Col.-Kleinmann-Weg 2, 55099 Mainz, App. 26201, sakirsch@uni-mainz.de
- Klein**, Thomas, Dr., Filmwissenschaft; Raum 00-256, Wallstrasse 11, 55122 Mainz, App. 31727, klein@uni-mainz.de
- Kuchler**, Barbara, Dipl.-Soz., Institut für Soziologie (Abt. Politische Institutionen); Raum SB II, 04-443, Colonel-Kleinmann-Weg 2, 55128 Mainz, App. 23833, barbara.kuchler@uni-mainz.de
- Kunze**, Katharina, Pädagogisches Institut; Raum SB II 03-131, Col.-Kleinmann-Weg 2, 55099 Mainz, App. 20726, kunze@mail.uni-mainz.de
- Lachtermann**, Ella, Dr. med., Abt. Sportmedizin (Sportmedizin, Anatomie, 1.Hilfe); Raum 4, Albert-Schweitzer-Straße 22, 55099 Mainz, App. 20148, lachterm@uni-mainz.de
- Lange**, Thorsten, Dr., Institut für Politikwissenschaft (Politische Theorie DFG-Projekt); Raum SB II 05-243, Colonel-Kleinmann-Weg 2, 55128 Mainz, App. 24788, lange@politik.uni-mainz.de
- Lessinger**, Eva-Maria, M.A., Institut für Publizistik; Raum SB II 05-323 Sprechzeiten: Mi. 14:00-15:00 Uhr, Colonel-Kleinmann-Weg 2, 55128 Mainz, App. 25637, eva.lessinger@uni-mainz.de
- Liebe**, Ulf, Dipl.-Soz., Institut für Soziologie (Abt. Organisation von Arbeit und Betrieb); Raum SB II, 04-455, Colonel-Kleinmann-Weg 2, 55128 Mainz, App. 21084, liebe@uni-mainz.de
- Lindner**, Inge, Dipl.-Psych., Psychologisches Institut; Raum 02-621, Staudingerweg 9, 55128 Mainz, App. 24145, lindner@psych.uni-mainz.de
- Liptay**, Fabienne, Dr., Filmwissenschaft; Raum 00-246, Wallstrasse 11, 55122 Mainz, App. 31731, FabienneWill@gmx.de
- Lofink**, Harald, Dr. phil., Institut für Soziologie (Abt. Soziologie der Sozialstruktur und der sozialen Ungleichheit); Raum SB II, 04-543, Colonel-Kleinmann-Weg 2, 55128 Mainz, App. 24792, harald.lofink@uni-mainz.de
- Luckas**, Helga, Dr. phil., Pädagogisches Institut; Raum SB II 03-535, Col.-Kleinmann-Weg 2, 55099 Mainz, App. 22916, Helga.Luckas@uni-mainz.de
- Mahkorn**, Mariette, Dipl.-Sportlehrerin, Didaktik Gerätturnen; Raum 01-115 MzH, App. 23518, Mahkorn@mail.uni-mainz.de
- Marel**, Klaus, Dr. phil., Institut für Soziologie (Abt. Organisation von Arbeit und Betrieb); Raum SB II, 04-331, Colonel-Kleinmann-Weg 2, 55128 Mainz, App. 22441
- Marschall**, Susanne, Dr., Filmwissenschaft; Raum 00-246, Wallstrasse 11, 55116 Mainz, App. 31729, susanne.marschall@uni-mainz.de

- Marx**, Johannes, M.A., Institut für Politikwissenschaft (Analyse und Vergleich Politischer Systeme/Wirtschaft und Gesellschaft); Raum SB II 05-453, Colonel-Kleinmann-Weg 2, 55128 Mainz, App. 25541, marx@politik.uni-mainz.de
- Meister**, Nina, Pädagogisches Institut; Raum 03-455, Colonel-Kleinmann-Weg 2, 55128 Mainz, App. 20305, meistern@uni-mainz.de
- Munka**, Lutz, Dipl.-Psych., Psychologisches Institut (Allgemeine Experimentelle Psychologie); Raum 02-529, Staudingerweg 9, 55128 Mainz, App. 24 631, munka@uni-mainz.de
- Muno**, Wolfgang, M.A., Institut für Politikwissenschaft (Internationale Politik); Raum 05-443, Colonel-Kleinmann-Weg 2, 55128 Mainz, App. 25947, muno@politik.uni-mainz.de
- Oberfeld-Twistel**, Daniel, Dipl.-Psych., Psychologisches Institut (Allgemeine Experimentelle Psychologie); Raum 02-123, Staudingerweg 9, 55099 Mainz, App. 22423, oberfeld@uni-mainz.de
- Ott**, Friedemann, Dipl.-Sportlehrer, Abt. Sportpädagogik und -didaktik (Angewandte Sportpädagogik, Lehrpraktische Studien, Studienschwerpunkt Freizeitsport, Wahlpflichtfächer, Didaktik: Tennis, Skilauf, Wassersport,); Raum 01 Anbau I SH, App. 23854, frott@mail.uni-mainz.de
- Peters**, Dirk, M.A., Institut für Politikwissenschaft (Internationale Politik); Raum 05-441, Colonel-Kleinmann-Weg 2, 55128 Mainz, App. 25568, peters@politik.uni-mainz.de
- Renda**, Ernst-Georg, Dr. phil., Dipl.- Päd., Ak. Dir., Pädagogisches Institut; Raum SB II 03-133, Col.-Kleinmann-Weg 2, 55099 Mainz, App. 23813, renda@mail.uni-mainz.de
- Rinn**, Maren, Dipl.-Soz., Institut für Soziologie (Abt. Organisation von Arbeit und Betrieb); Raum SB II, 04-441, Colonel-Kleinmann-Weg 2, 55128 Mainz, App. 20831, rinn@uni-mainz.de
- Roessing**, Thomas, M.A., Institut für Publizistik; Raum SB II 01-527, Colonel-Kleinmann-Weg 2, 55128 Mainz, App. 24290, thomas.roessing@uni-mainz.de
- Roggensack**, Claudia, Dipl.-Päd., Pädagogisches Institut; Raum SB II 03-455, Col.-Kleinmann-Weg 2, 55099 Mainz, App. 20305, roggensa@mail.uni-mainz.de
- Rudi**, Tatjana, Dipl.-Volksw., M.A., Institut für Politikwissenschaft (Vergleichende Politikwissenschaft); Raum 05-641, Colonel-Kleinmann-Weg 2, 55128 Mainz, App. 23389, rudi@politik.uni-mainz.de
- Ruppert**, Matthias, Dr. phil., Pädagogisches Institut; Raum SB II 03 - 321, Col.-Kleinmann-Weg 2, 55099 Mainz, App. 20077, mruppert@mail.uni-mainz.de
- Sander**, Günther, Dr. rer. soc., Dipl.-Päd., Pädagogisches Institut; Raum SB II 03-431, Col.-Kleinmann-Weg 2, 55099 Mainz, App. 23249, gsander@mail.uni-mainz.de
- Schaffner**, Paul, Dr., Ak. OR, Psychologisches Institut (Abt. Sozialpsychologie); Raum 03-231, Staudingerweg 9, 55128 Mainz, App. 24403, pschaffn@mail.uni-mainz.de
- Schaper**, Axel, Dr. Sportwiss., Ak. ORat, Abt. Allgemeiner Hochschulsport (Allgemeiner Hochschulsport, Didaktik Basketball); Raum 03 Anbau I SH, App. 25127, Aschaper@mail.uni-mainz.de
- Schiener**, Jürgen, M.A., Institut für Soziologie (Abt. Organisation von Arbeit und Betrieb); Raum SB II, 04-333, Colonel-Kleinmann-Weg 2, 55128 Mainz, App. 24705, juergen.schiener@uni-mainz.de
- Schlickum**, Christine, Dipl.-Päd., Pädagogisches Institut; Raum 03-444, Colonel-Kleinmann-Weg 2, 55128 Mainz, App. 22588, schlicku@uni-mainz.de
- Schmitt**, Annette, M.A., Institut für Politikwissenschaft (Politische Theorie); Raum SB II 05-244, Colonel-Kleinmann-Weg 2, 55128 Mainz, App. 21021, schmitt@politik.uni-mainz.de
- Schoen**, Harald, Dr. phil., Institut für Politikwissenschaft (Innenpolitik/Empirische Politikforschung); Raum SB II 05-146, Colonel-Kleinmann-Weg 2, 55128 Mainz, App. 23450, harald.schoen@politik.uni-mainz.de
- Scholl**, Helmut, Dr. Sportwiss., Ak. ORat, Didaktik Volleyball (Didaktik Volleyball, Statistik); Raum 01-119 MzH, App. 23584, helmut@mail.uni-mainz.de
- Schumann**, Siegfried, PD Dr., Ak. Rat, Institut für Politikwissenschaft (Innenpolitik/Empirische Politikforschung); Raum SB II 05-154, Colonel-Kleinmann-Weg 2, 55128 Mainz, App. 25478, schumann@politik.uni-mainz.de
- Schumann-Schmid**, Brunhilde, Dr.Sportwiss., Abt. Sportmedizin (Präventions-, Rehabilitations- und Seniorensport); Raum Zi. 03 Große Halle, App. 23520, schumann@mail.uni-mainz.de
- Schwarzl**, Elmar, M.A., Institut für Publizistik; Raum SB II 05-331, Colonel-Kleinmann-Weg 2, 55128 Mainz, App. 25638, elmar.schwarzl@uni-mainz.de
- Schweitzer**, Eva, M.A., Institut für Publizistik; Raum SB II 02-651, Colonel-Kleinmann-Weg 2, 55128 Mainz, Tel. 05131 39 24480, eva.schweitzer@uni-mainz.de

- Seehaus**, Christine, Ass. iur, Institut für Publizistik; Raum SB II 01-539, Colonel-Kleinmann-Weg 2, 55128 Mainz, App. 25262, christine.seehaus@uni-mainz.de
- Siebert**, Sandra, M.A., Institut für Publizistik; Raum SB II 01-433, Colonel-Kleinmann -Weg 2, 55128 Mainz, App. 23209
- Sonntag-Dillender**, Markus, Dipl.-Psych., Psychologisches Institut (Abt. Entwicklungs-und Pädagogische Psychologie); Raum 03-131, Staudingerweg 9, 55128 Mainz, App. 22245, sonndill@uni-mainz.de
- Stengel**, Stephan, Dipl.-Päd., Institut für Soziologie (Abt. Soziologie der Familie und der privaten Lebensführung); Raum SB II, 04-453, Colonel-Kleinmann-Weg 2, 55128 Mainz, App. 23206, stephan.stengel@uni-mainz.de
- Stiglegger**, Marcus, Dr., Filmwissenschaft; Raum 00-252, Wallstrasse 11, 55122 Mainz, App. 31730, stigm000@mail.uni-mainz.de
- Straßner**, Sybille, M.A., Pädagogisches Institut; Raum SB II 03-341, Col.-Kleinmann-Weg 2, 55099 Mainz, App. 20076, strassner@uni-mainz.de
- Sudek**, Rolf, Dr. phil., Dipl.-Soz.-Wiss., Institut für Soziologie (Abt. Soziologie der Arbeitsbeziehungen); Raum SB II, 04-313, Colonel-Kleinmann-Weg 2, 55128 Mainz, App. 23155, rolf.sudek@uni-mainz.de
- Swoboda**, Herbert, Dipl.Sportlehrer, Didaktik Leichtathletik (Didaktik Leichtathletik, Didaktik Tennis); Raum 01-119 GH, App. 23509, hebswo@gmx.de
- Türk**, Susanna, Dipl.-Psych., Psychologisches Institut (Abt. Psychologie für Pädagogen); Raum 05-125, Staudingerweg 9, 55128 Mainz, App. 23095, tuerk@psych.uni-mainz.de
- Wagner**, Bettina, M.A., Institut für Politikwissenschaft (Vergleichende Politikwissenschaft); Raum 05-641, Colonel-Kleinmann-Weg 2, 55128 Mainz, App. 26596, bwagner@politik.uni-mainz.de
- Wagner**, Christoph, Dr., Ak. Rat, Institut für Politikwissenschaft; Raum 05-643, Colonel-Kleinmann-Weg 2, 55128 Mainz, App. 25956, wagner@politik.uni-mainz.de
- Waligora (beurlaubt)**, Katja, Dr., Psychologisches Institut (Abt. Entwicklungs-und Pädagogische Psychologie); Staudingerweg 9, 55128 Mainz, waligora@mail.uni-mainz.de
- Welter**, Nicole, Dr. phil., Dipl.-Päd., Pädagogisches Institut; Raum SB II 04-633, Col.-Kleinmann-Weg 2, 55099 Mainz, App. 26201, nwelter@mail.uni-mainz.de
- Wessel-Therhorn**, Dörte, Didaktik Gymnastik (Didaktik Tanz); Raum 01-117 MzH, App. 23743, Wesselth@mail.uni-mainz.de
- Winkler**, Jürgen R., Dr. phil., Ak. Rat, Institut für Politikwissenschaft (Innenpolitik/Empirische Politikforschung); Raum SB II 05-156, Colonel-Kleinmann-Weg 2, 55128 Mainz, App. 25477, winkler@politik.uni-mainz.de
- Wöbcke**, Manfred, Dr. phil., Dipl.-Psych., Dipl.-Päd., Realschullehrer, Pädagogisches Institut; Raum SB II 03-223, Col.-Kleinmann-Weg 2, 55099 Mainz, App. 22975, woebcke@mail.uni-mainz.de
- Wolf-Süßmann**, Eva-Maria, Dipl.-Psych., Psychologisches Institut (Abt. Psychologie für Pädagogen); Raum 05-127, Staudingerweg 9, 55128 Mainz, App. 23105, wolfsues@uni-mainz.de

### **Nichtbedienstete apl. Professorinnen/Professoren**

- Glanzmann**, Peter, apl. Prof. Dr., Psychologisches Institut (Allgemeine Experimentelle Psychologie); Staudingerweg 9, 55128 Mainz, App. 22250, glanzmann@psych.uni-mainz.de

### **Honorarprofessorinnen/professoren**

- Buchholz**, Axel, Honorarprofessor, Journalistisches Seminar (Journalismus); Domus universitatis, Alte Universitätsstraße 17, 55116 Mainz, App. 39300, axel.buchholz@uni-mainz.de
- Macsenaere**, Michael, Dr., Abt. Sportpädagogik und -didaktik; Albert-Schweitzer-Straße 22, 55099 Mainz
- Mielke**, Gerd, Dr. phil., Institut für Politikwissenschaft; Colonel-Kleinmann-Weg 2, 55128 Mainz, App. 26646, mielke@politik.uni-mainz.de
- Steiner**, Tilman, Honorarprofessor Dr. phil., Ass. jur., Journalistisches Seminar (Journalismus); Domus universitatis, Alte Universitätsstraße 17, 55116 Mainz, App. 39300, journal@mail.uni-mainz.de

### **Nichtbedienstete Privatdozenten**

- Zimmer**, Heinz, Dr. habil., Psychologisches Institut (Allgemeine Experimentelle Psychologie); Raum 02-615, Staudingerweg 9, 55128 Mainz, App. 23703, zimmer@psych.uni-mainz.de

**Lehrbeauftragte Habilitierte**

**Kohlmann**, Carl-Walter, Prof. Dr., Psychologisches Institut (Abt. Persönlichkeitspsychologie und Diagnostik); Pädagogische Hochschule Schwäbisch-Gmünd, 73529 Schwäbisch Gmünd, Tel. 07171 983345

**Weidner**, Gerdi, Prof. Dr., Psychologisches Institut (Abt. Persönlichkeitspsychologie und Diagnostik); Staudingerweg 9, 55128 Mainz, App. 22377, gerdi.weidner@pmri.org

**Zibell**, Stephanie, PD Dr., Institut für Politikwissenschaft; Colonel-Kleinmann-Weg 2, 55128 Mainz, Tel. 0611 599918, steffi.zibell@t-online.de

**Lehrbeauftragte**

**Abert**, Konstantin, M.A., Institut für Politikwissenschaft (Internationale Politik); Colonel-Kleinmann-Weg 2, 55128 Mainz, abert@politik.uni-mainz.de; Im Schwendel 23B, 55411 Bingen, Tel. 06725-993136, Fax 06725-993137

**Arnold**, Bernd-Peter, Institut für Publizistik; Hessischer Rundfunk, Frankfurt/Main

**Babin**, Dr., Sportgeschichte und -soziologie/Sportökonomie; Albert-Schweitzer-Straße 22, 55099 Mainz

**Bartmann**, Martin, M.A., Institut für Soziologie (Abt. Soziologie der Arbeitsbeziehungen); App. 22568, Martin.Bartmann@uni-mainz.de

**Bauer**, Volker, Sport (Tischtennis)

**Baum**, Detlef, Prof. Dr. Dr., Pädagogisches Institut; Raum ST 10a, FH Koblenz, FB Sozialwesen, Finkenherd 4, 56075 Koblenz, Tel. 0261 9528 206 oder 207, baum@fh-koblenz.de

**Baumann**, Thomas, Dipl.-Soz., Institut für Soziologie (Abt. Organisation von Arbeit und Betrieb); Tel. 0611 75 41 46, baumannthomas@gmx.de

**Beck**, Christian, apl. Prof., Pädagogisches Institut; Colonel-Kleinmann-Weg 2, 55128 Mainz, Tel. 06732 3378, cfls.beck@t-online.de

**Becker**, Roman, M.A., Institut für Publizistik; Tel. 06131 328090, becker@forum-mainz.de

**Beinhauer**, Harald, OstR., Pädagogisches Institut; Colonel-Kleinmann-Weg 2, 55128 Mainz, Tel. 06131 610461, harrgbeinhauer@web.de

**Blaß**, Bettina, M.A., Journalistisches Seminar (Journalismus); Domus universitatis, Alte Universitätsstraße 17, 55116 Mainz, App. 39300, journal@mail.uni-mainz.de

**Borzel**, Karl-Heinz, Gymnasiallehrer, Pädagogisches Institut; Colonel-Kleinmann-Weg 2, 55128 Mainz, Tel. 06132 2216

**Bredel-Geißler**, Anne, Dr. med., Pädagogisches Institut; Spina bifida Ambulanz, Kinderneurologisches Zentrum, Hartmühlenweg 2-4, 55122 Mainz, Tel. 06131 378182

**Bühler**, Christoph, Dr., Institut für Soziologie (Abt. Organisation von Arbeit und Betrieb), buehler@demogr.mpg.de

**Bürckbühler**, Achim, Sport (Didaktik Badminton)

**Buschle**, Nicole, Dr., Institut für Soziologie (Abt. Organisation von Arbeit und Betrieb)

**Dahlem**, Stefan, Dr., Institut für Publizistik; ZMG Zeitungs Marketing Gesellschaft, Frankfurt/Main

**Desch**, Michael, Didaktik Fußball

**Diehl**, Bernhard J. M., Dr. med., Facharzt für Psychiatrie und Psychotherapie, Psychologisches Institut; Vorstadt 7 B, 67297 Kirchheimbolanden, Tel. (0 63 52) 40 10 94

**Diehl**, Claudia, Institut für Politikwissenschaft; Colonel-Kleinmann-Weg 2, 55128 Mainz

**Diehl**, Oliver, Dr., Psychologisches Institut (Abt. Sozialpsychologie); Raum 03-425, Staudinger Weg 9, 55099 Mainz, App. 22244, oliver.diehl@bmbf.bund.de, Tel. 0228-57 2554

**Dillenberger**, Susanne, Didaktik Leichtathletik

**Donnerstag**, Joachim, Dr., Institut für Publizistik

**Doppler**, Petra, Dipl. - Päd., Pädagogisches Institut; Colonel-Kleinmann-Weg 2, 55128 Mainz, Tel. 06133 926863, p.doppler@web.de

**Dorbritz**, Jürgen, Dr., Institut für Soziologie (Abt. Soziologie der Familie und der privaten Lebensführung)

**Emrich**, Eike, Univ.-Prof. Dr. phil. habil., Sport (Sportsoziologie)

**Endres**, Ute, Dipl.-Päd., Pädagogisches Institut; Morschstr. 36, 55129 Mainz, Tel. 06131 59598

**Engel-Korus**, Dirk, Didaktik Gerätturnen

**Eps**, Peter, M.A., Institut für Publizistik; Colonel - Kleinmann - Weg 2, 55099 Mainz, Tel. 0611 9788419, peter.eps@carat-expert.de

- Felker**, Sabine, Dipl.-Theaterwiss., Pädagogisches Institut; Colonel-Kleinmann-Weg 2, 55128 Mainz, Tel. 06131 373860
- Foerster**, Manfred J., Dr. phil., Pädagogisches Institut; Colonel-Kleinmann-Weg 2, 55128 Mainz, Tel. 02743 3868
- Franke**, Uwe, M.A., Institut für Politikwissenschaft; Colonel-Kleinmann-Weg 2, 55128 Mainz, franke@politik.uni-mainz.de
- Friedrich**, Harald, Studienrat, Didaktik Handball
- Frigger**, Carsten, Institut für Politikwissenschaft; Colonel-Kleinmann Weg 2, 55128 Mainz
- Frühau**, Hermann, M.A., Institut für Publizistik
- Gaude**, Bernhard, Dr., Institut für Politikwissenschaft; Colonel-Kleinmann-Weg 2, 55128 Mainz, App. 22661
- Gayhoff**, Andreas, M.A., Institut für Politikwissenschaft; Colonel-Kleinmann-Weg 2, 55128 Mainz, App. 22995, gayhoff@mail.uni-mainz.de
- Giehle**, Sabine, Institut für Politikwissenschaft; Colonel-Kleinmann-Weg 2, 55128 Mainz
- Gramel**, Sabine, Dipl.-Psych., Psychologisches Institut (Abt. Entwicklungs- und Pädagogische Psychologie); Raum 05-133, Staudingerweg 9, 55128 Mainz, App. 23104, gramel@mail.uni-mainz.de
- Haaf**, Brigitte, Dr., Psychologisches Institut (Abt. Klinische Psychologie und Psychotherapie); Staudingerweg 9, 55128 Mainz, App. 25626, haaf@uni-mainz.de
- Hahn**, Erwin, Dipl.Psych., Sport (Sportpsychologie)
- Hattig**, Fritz, Dr., Sportgeschichte und -soziologie/Sportökonomie; Albert-Schweitzer-Straße 22, 55099 Mainz
- Haug**, Heike-Franziska, Dipl.-Pol., Institut für Soziologie (Abt. Organisation von Arbeit und Betrieb); Tel. 0611 754113, heike-franziska.haug@gmx.de
- Haug**, Sonja, Dr., Institut für Soziologie (Abt. Organisation von Arbeit und Betrieb); Tel. 0911 943 0, sonja.haug@bamf.bund.de
- Häussling**, Jan, RA, Assessor Jur., Psychologisches Institut (Abt. Arbeits-, Organisations- und Wirtschaftspsychologie); Tel. 06221 47 5107, rheindt.haeussling.jungnitsch@freenet.de
- Hecklau-Seibert**, Sabine, Dr. phil., Sport (Psychomotorik)
- Herrlich**, Jutta, Dr., Psychologisches Institut (Abt. Klinische Psychologie und Psychotherapie); Staudingerweg 9, 55128 Mainz, App. 24621
- Hölzel**, Sven, Dipl.Psych., Pädagogisches Institut; Schöne Aussicht 46, 65510 Idstein, Tel. 06126 6183, hoelzel-idstein@t-online
- Jacob**, Marita, Institut für Soziologie (Abt. Politische Institutionen); Colonel-Kleinmann-Weg 2, 55128 Mainz, marita.jacob@iab.de
- Jacobi**, Lisa, Abt. Theorie und Praxis der Sportarten - Individualsportarten
- Joisten**, Karen, Dr. phil. habil., Sport (Sportphilosophie)
- Keil**, Bärbel, Institut für Politikwissenschaft (Innenpolitik/Empirische Politikforschung); Colonel-Kleinmann-Weg 2, 55128 Mainz, App. 22661, B.Keil@web.de
- Keilmann**, Annerose, Univ.-Prof. Dr., Oberärztin, Pädagogisches Institut; Raum Geb. 403 des Klinikums; RNR 216, Klinik für Kommunikationsstörungen; Langenbeckstr. 1, 55131 Mainz, Tel. 06131 17 21 89, Keilmann@Kommunikation.Klinik.uni-mainz.de
- Knappmann**, Jürgen, Dr.med., Sport (Orthopädie, Sportmedizin); Tel. 06131 231918
- Knopper**, Peter, Didaktik Gerätturnen
- Kohlhaas**, Rainer, Stud. Dir., Institut für Politikwissenschaft; Colonel-Kleinmann-Weg 2, 55128 Mainz, Tel. 06704 1828, r.kohlhaas@t-online.de
- Komann**, Regina, Abt. Sportmedizin; Raum 14a, Albert-Schweitzer-Straße 22, 55099 Mainz, App. 23531, coman@uni-mainz.de
- König**, Rainer, Dr., Institut für Soziologie (Abt. Organisation von Arbeit und Betrieb)
- Kost**, Manfred, Rechtsanwalt, Pädagogisches Institut; Colonel-Kleinmann-Weg 2, 55128 Mainz, Tel. 06131 221272, manfredkost@aol.com
- Kretschmer**, Ingo, Dr. phil., Dipl.-Psych., M.A., Pädagogisches Institut; Colonel-Kleinmann-Weg 2, 55128 Mainz, Tel. 06146 908149, mail@ingo-kretschmer.de
- Kuntz**, Dietmar, Didaktik Basketball
- Kurz**, Eckard, Stud. Dir., Pädagogisches Institut; Colonel-Kleinmann-Weg 2, 55128 Mainz, eckardkurz@gmx.de

- Kurz-Gieseler**, Stephan, OStR., Institut für Politikwissenschaft; Colonel-Kleinmann-Weg 2, 55128 Mainz, Tel. 06131 72350, s.kurz-gieseler@t-online.de
- Langen**, Tim, Dipl.-Sportwiss., Didaktik Basketball
- Lauer**, Torsten, M.A., Institut für Politikwissenschaft (Analyse und Vergleich Politischer Systeme/Wirtschaft und Gesellschaft); Colonel-Kleinmann-Weg 2, 55128 Mainz, lauer@politik.uni-mainz.de
- Leidig**, Stefan, Dr. phil, Dipl.-Psych, Psychologisches Institut (Abt. Klinische Psychologie und Psychotherapie), sleidig@ahg.de
- Lengerer**, Andrea, M.A., Institut für Soziologie (Abt. Soziologie der Familie und der privaten Lebensführung), lengerer@zuma-mannheim.de
- Lennert**, Gernot, Dr., Institut für Politikwissenschaft; Colonel-Kleinmann-Weg 2, 55128 Mainz, App. 22728, lennert@mail.uni-mainz.de
- Letzelter**, Stefan, Didaktik Leichtathletik
- Lingenfelder**, Martina, Pädagogisches Institut; Colonel-Kleinmann-Weg 2, 55128 Mainz, Tel. 06131 220715, MarLingenfelder@web.de
- Lochmann**, Martin, Sport (Didaktik Basketball)
- Mandrella**, Eckhard, Institut für Politikwissenschaft; Raum SB II 05-551, Colonel-Kleinmann-Weg 2, 55128 Mainz, App. 25641, mandrell@uni-mainz.de
- Matzen**, Katrin, Dr., Psychologisches Institut (Abt. Klinische Psychologie und Psychotherapie); Staudingerweg 9, 55128 Mainz, App. 24621, matzen@uni-mainz.de
- Mayer**, Klaus, Abt. Hochschuldidaktik; Raum 02-156, Colonel-Kleinmann-Weg 2, 55128 Mainz, App. 2 59 94 2 38 94, mayerk@mail.jura.uni-mainz.de
- McEwen-Fial**, Susan, Institut für Politikwissenschaft (Internationale Politik); Colonel-Kleinmann Weg 2, 55128 Mainz, mcewenfial@yahoo.com
- Menzer**, Franz, Abt. Sportphysiologie (Sportphysiotherapeut); Raum 4 A, App. 23582
- Müller**, Doris, Institut für Politikwissenschaft; Colonel-Kleinmann-Weg 2, 55128 Mainz, App. 22824, mueller@uni-mainz.de
- Müller**, Doris, Psychologisches Institut (Abt. Methodenlehre und Statistik); Staudingerweg 9, 55128 Mainz
- Mussgay**, Lutz, Dr., Psychologisches Institut (Abt. Klinische Psychologie und Psychotherapie); Psychosomatische Fachklinik, St.-Franziskastift, Puricellstr. 3, 55545 Bad Kreuznach, Tel. 0671 8820202, l.mussgay@fskh.de
- Neuburger**, Gerd, Sport (Rettungslehre Schwimmen); Raum Schwimmbad, App. 23591
- Oehler**, Regina, Dr. rer. nat., Journalistisches Seminar (Journalismus); Domus universitatis, Alte Universitätsstraße 17, 55116 Mainz, App. 39300, journal@mail.uni-mainz.de
- Ohliger**, Hubertus, Dipl.-Sportlehrer, Didaktik Handball
- Özsahin**, Ersin, M.A., Institut für Politikwissenschaft (Analyse und Vergleich politischer Systeme/Wirtschaft und Gesellschaft); Colonel-Kleinmann Weg 2, 55128 Mainz, oezsahin@politik.uni-mainz.de
- Paul**, Susanne, Dipl.-Psych., Psychologisches Institut (Abt. Arbeits-, Organisations- und Wirtschaftspsychologie); Tel. 069 29986633, s.paul@ca3000.de
- Peseschkian**, Hamid, Dr. med. habil., Psychologisches Institut (Abt. Sozialpsychologie); Langgasse 38-40, 65183 Wiesbaden, Tel. 0611 373707, hamid@peseschkian.com
- Petersen**, Thomas, Dr., Institut für Publizistik
- Raschig**, Bettina, Sport (Badminton)
- Rech**, Andreas, Oberstudienrat, Pädagogisches Institut; Colonel-Kleinmann-Weg 2, 55128 Mainz, Tel. 0611 9410356, andreas.rech@gmx.de
- Rein**, Thomas, M.A., Institut für Politikwissenschaft; Colonel-Kleinmann-Weg 2, 55128 Mainz, App. 22661, rein@mail.uni-mainz.de
- Ryschka**, Jurij, Prof. Dr., Psychologisches Institut (Abt. Arbeits-, Organisations- und Wirtschaftspsychologie), jurij@ryschka.de
- Sauerwein-Graetz**, Kerstin, Sport (Rollstuhlsport)
- Schamari**, Birgit, Journalistisches Seminar (Journalismus); Domus universitatis, Alte Universitätsstraße 17, 55116 Mainz, App. 39300, journal@mail.uni-mainz.de

- Scheurich**, Armin, Dr.rer.soc. Dipl.-Psych., Psychologisches Institut (Abt. Klinische Psychologie und Psychotherapie); Raum 1.213, Untere Zahlbacher Str. 8, 55131 Mainz, Tel. 06131 172152, scheurich@psychiatrie.klinik.uni-mainz.de
- Schilling**, Marcel, Dr. phil., Institut für Publizistik, Marcel.Schilling@swr.de
- Schmid**, Jan Peter, Sport (Freizeitsport)
- Schrohe**, Dieter, Filmwissenschaft; Raum 00-232, Wallstrasse 11, 55122 Mainz, App. 31 720
- Schuberth**, Edgar, Dipl.-Sportlehrer, Abt. Allgemeiner Hochschulsport; Raum 08 Anbau I SH, Albert-Schweitzer-Straße 22, 55128 Mainz, App. 23597, ahs@uni-mainz.de
- Seitz**, Willi, Univ.-Prof. Dr., Pädagogisches Institut; Colonel-Kleinmann-Weg 2, 55128 Mainz, Tel. 0611 62844
- Spaderna**, Heike, Dr., Psychologisches Institut (Abt. Persönlichkeitspsychologie und Diagnostik); Raum 02-219, Staudingerweg 9, 55128 Mainz, App. 22683, spaderna@uni-mainz.de
- Stegmann**, Monika, M.A., Institut für Soziologie (Abt. Politische Institutionen); Tel. 06721 12211, stegmann@uni-mainz.de
- Tahmassebi**, Nadja, Psychologisches Institut (Abt. Klinische Psychologie und Psychotherapie); Staudingerweg 9, 55128 Mainz, App. 24621, NadjaTahmassebi@gmx.de
- Tauber**, Hermann, Stud. Dir., Sport (Didaktik Volleyball, Org. von Schulsportveranstaltungen)
- Thiedeke**, Udo, Dr., Institut für Soziologie (Abt. Soziologie der Sozialstruktur und der sozialen Ungleichheit/Abt. Politische Institutionen); Raum SB II 04-533, Colonel-Kleinmann-Weg 2, 55128 Mainz, App. 24044, thiedeke@uni-mainz.de
- Thomas**, Joachim, Prof. Dr., Psychologisches Institut (Abt. Psychologie für Pädagogen); Kath. Univ. Eichstätt, Ostenstr. 26, 85071 Eichstätt, Tel. 08421 93 1699, joachim.thomas@ku-eichstaett.de
- Tönges**, Hans-Josef, Dipl. - Päd., Pädagogisches Institut; Colonel-Kleinmann-Weg 2, 55128 Mainz, Tel. 0671 68826, HJToenges@aol.com
- Velden**, Manfred, Univ.-Prof. Dr., Psychologisches Institut (Allgemeine Experimentelle Psychologie); Raum 15/220, Universität Osnabrück/FB Humanwissenschaften, 49069 Osnabrück, Tel. 0541 9694408, mvelden@luce.psycho.uni-osnabrueck.de
- Viedebantt**, Klaus, Dr., Journalistisches Seminar (Journalistik); Domus universitatis, Alte Universitätsstraße 17, 55116 Mainz, App. 39300, journal@mail.uni-mainz.de
- Vorgrimler**, Daniel, Dr. oec., Institut für Soziologie (Abt. Organisation von Arbeit und Betrieb); Tel. 0611 75 34 96, daniel.vorgrimler@destatis.de
- Weinel**, Oliver, Didaktik Volleyball
- Werner**, Konstanze, Dipl.-Volksw., Institut für Publizistik; Am Fort Gonsenheim 139, 55112 Mainz, Tel. 06131 9293481, konstanze.werner@swr.de
- Wesseler**, Claudia, Dipl.-Psych., Psychologisches Institut (Abt. Klinische Psychologie und Psychotherapie); Zentrum für Rheumatologie, 65388 Schlangenbad, Tel. 06129 41 491, cwesseler@web.de
- Wichert**, Jochen, Dipl.-Sportwiss., Didaktik Handball
- Wolf**, Günter, Institut für Publizistik
- Woll**, Thomas, Dipl.-Sportlehrer, Didaktik Handball
- Wolter**, Otto, Pädagogisches Institut; Colonel-Kleinmann-Weg 2, 55128 Mainz, Tel. 06135 8677, otto.wolter@gmx.de
- Würkert**, Barbara, Dipl.-Psych., Pädagogisches Institut; Colonel-Kleinmann-Weg 2, 55128 Mainz, Tel. 06132 3112
- Yildiz**, Taylan, M.A., Institut für Politikwissenschaft; Colonel-Kleinmann-Weg 2, 55128 Mainz, yildiz@politik.uni-mainz.de
- Zaums**, Pia, Ass.Jur, Pädagogisches Institut; Colonel-Kleinmann-Weg 2, 55128 Mainz, zaums@web.de
- Zimmermann**, Rainer, Dr., Institut für Publizistik
- Nichtbedienstete Lehrkräfte**
- Heck**, Gerhard, Dr. phil., Ak. Dir., Pädagogisches Institut; Raum 03-341, Colonel-Kleinmann-Weg 2, 55099 Mainz, App. 20076, gheck@mail.uni-mainz.de
- Wittstock**, Alfred, Institut für Politikwissenschaft (Innenpolitik/Empirische Politikforschung); Raum SB II 05-133, Colonel-Kleinmann-Weg 2, 55128 Mainz, App. 24788, wittstock@politik.uni-mainz.de

## Wissenschaftliche Einrichtungen und Betriebseinheiten

### Filmwissenschaft

Wallstraße 11 / Medienhaus, 55122 Mainz, Tel. 06131-39-31720 / 31721, Fax 06131-39-31719,  
E-Mail: sekretariat.film@mail.uni-mainz.de

**Hochschuldozentinnen/-dozenten:** M.A. Mauer, Roman

**Wiss. Assistentinnen/Assistenten:** Dr. Kiefer, Bernd, Raum 00-256, App. 31726; Dr. Marschall, Susanne, Raum 00-246, App. 31729

**Wiss. Mitarbeiterinnen/Mitarbeiter:** Dr. Klein, Thomas, Raum 00-256, App. 31727; Dr. Liptay, Fabienne, Raum 00-246, App. 31731; Dr. Marschall, Susanne, Raum 00-246, App. 31729; Dr. Stiglegger, Marcus, Raum 00-252, App. 31730

**Nichtwiss. Mitarbeiterinnen/Mitarbeiter:** M.A. Mauer, Roman

### Institut Filmwissenschaft

**Leitung:** Univ.-Prof. Dr. Koebner, Thomas, Raum 00-236, App. 6131 3931723

**Sekretariat:** Ickstadt, Evelyn, Raum 00-231, App. 31720; Kern-Martin, Ria, Raum 00-231, App. 31721

**Universitätsprofessorinnen/-professoren:** Univ.-Prof. Dr. Grob, Norbert, Raum 00-242, App. 31724; Univ.-Prof. Dr. Koebner, Thomas, Raum 00-236, App. 6131 3931723

**Wiss. Assistentinnen/Assistenten:** Dr. Kiefer, Bernd, Raum 00-256, App. 31726; Dr. Marschall, Susanne, Raum 00-246, App. 31729; Dr. Stiglegger, Marcus, Raum 00-252, App. 31730

**Wiss. Mitarbeiterinnen/Mitarbeiter:** Dr. Klein, Thomas, Raum 00-256, App. 31727

### Bibliothek Filmwissenschaft

Jakob-Welder-Weg 18, 55128 Mainz, Tel. 06131-39-2 28 50

**Sekretariat:** Ickstadt, Evelyn, Raum 00-231, App. 31720; Kern-Martin, Ria, Raum 00-231, App. 31721

### Fachschaft Filmwissenschaft

Jakob-Welder-Weg 18, 55128 Mainz, Tel. 06131-39-2 55 02

### Mediendramaturgie

Wallstraße 11 / Medienhaus, 55122 Mainz, Tel. 06131-39-31720 / 31721, Fax 06131-39-31719

**Universitätsprofessorinnen/-professoren:** Univ.-Prof. Dr. Grob, Norbert, App. 31724

### Pädagogisches Institut

Colonel-Kleinmann-Weg 2, 55099 Mainz, Tel. 06131-39-2 25 88, Fax 06131-39-2 59 95

**Geschäftsführender Leiter:** Univ.-Prof. Dr. Garz, Detlef, Raum SB II 04-653-655, App. 20084

**Kollegiale Leitung:** Univ.-Prof. Dr. Hamburger, Franz, Raum SB II 03-242, App. 22918;

Univ.-Prof. Dr. Heinemann, Evelyn, Raum SB II 03-453, App. 20345; Univ.-Prof. Dr. phil. Kolbe, Fritz-Ulrich, Raum SB II 03-143, App. 22716; Dr. phil. Badawia, Tarek, M.A., Raum SB II 04-631, App. 20082;

Dr. phil. Luckas, Helga, Raum SB II 03-535, App. 22916; Univ.-Prof. Dr. Garz, Detlef,

Raum SB II 04-653-655, App. 20084; Univ.-Prof. Dr. Schweppe, Cornelia, Raum SB II 03-233, App. 20727;

Univ.-Prof. Dr. von Felden, Heide, Raum 03-342a, App. 23245; Dr. Ullrich, Heiner, Akad. Dir.,

Raum SB II 03-454, App. 25546; Univ.-Prof. Dr. Schelle, Carla, Raum 03-444, App. 26428;

Prof. Dr. Aufenanger, Stefan, Raum 03-637, App. 26652; Dr. phil. Bartmann, Sylke, Dipl.-Päd.,

Raum SB II 04-655, App. 23812

### Bedienstete der Universität

**Universitätsprofessorinnen/-professoren:** Prof. Dr. Aufenanger, Stefan, Raum 03-637, App. 26652;

Univ.-Prof. Dr. (emeritiert) Bach, Heinz; Univ.-Prof. Dr. Garz, Detlef, Raum SB II 04-653-655, App. 20084;

Univ.-Prof. Dr. Hamburger, Franz, Raum SB II 03-242, App. 22918; Univ.-Prof. Dr. Heinemann, Evelyn,

Raum SB II 03-453, App. 20345; Univ.-Prof. Dr. (pensioniert) Hettwer, Hubertus, (pensioniert);

Univ.-Prof. Dr. Hufnagel, Erwin, M.A., Raum SB II 03-243, App. 23998; Univ.-Prof. Dr. phil. Kolbe,

Fritz-Ulrich, Raum SB II 03-143, App. 22716; Univ.-Prof. Dr. (emeritiert) Kron, F. W., Raum SB II 04-651,



App. 22143; Univ.-Prof. Dr. (emeritiert) Meueler, Erhard, Raum SB II 03-341, App. 23245; Univ.-Prof. Dr. Schelle, Carla, Raum 03-444, App. 26428; Univ.-Prof. Dr. Schweppe, Cornelia, Raum SB II 03-233, App. 20727; Univ.-Prof. Dr. (emeritiert) Velthaus, Gerhard, Raum SB II 03-452, App. 22588; Univ.-Prof. Dr. von Felden, Heide, Raum 03-342a, App. 23245

**Habilitierte:** Dr. Borst, Eva, Raum SB II 03-323, App. 22973; Dr. Höffer-Mehlmer, Markus, Dipl.so.z.päd. (FH), Raum SB II 03-343, App. 22291; Dr. Stelmaszyk, Bernhard, Raum SB II 03-151, App. 24811; Dr. Ullrich, Heiner, Akad. Dir., Raum SB II 03-454, App. 25546

**Hochschuldozentinnen/-dozenten:** Dr. Borst, Eva, Raum SB II 03-323, App. 22973; Dr. Höffer-Mehlmer, Markus, Dipl.so.z.päd. (FH), Raum SB II 03-343, App. 22291; Dr. Stelmaszyk, Bernhard, Raum SB II 03-151, App. 24811

**Wiss. Mitarbeiterinnen/Mitarbeiter:** Dr. phil. Badawia, Tarek, M.A., Raum SB II 04-631, App. 20082; Dr. phil. Bartmann, Sylke, Dipl.-Päd., Raum SB II 04-655, App. 23812; Ebel, Axel Rüdiger, M.A., Raum SB II-04-623, App. 22252; Edlich, Günter, Ak. Dir., Raum SB II 02-254, App. 25994; Dr. phil. Fehlhaber, Axel, Raum SB II 04-643, App. 20351; Goeke, Stephanie, Dipl.-Päd., Raum SB II 03-443, App. 24636; Graf, Katharina, Raum 03-131, App. 20726; Dipl.-Päd. Grasshoff, Gunther, Raum D 4, App. 31233; Griese, Birgit, M.A., Raum 03-341, App. 26521; Haug, Volker, Raum SB II 00-641, App. 21002; Dr. Hecklau-Seibert, Sabine, Raum SB II 03-443, App. 24636; Heuer, Bernhard, M. A., Dipl.-Soz., Ltd. Ak. Dir., Raum SB II 03-333, App. 22976; Hirschler, Sandra, M.A., Raum SB II 03-435, App. 24638; Dipl.-Päd. Hüblich, Davina, Raum D7, App. 31234; Idel, Till-Sebastian, Dipl.-Päd., Raum SB II 03-331, App. 25993; Dipl.-Päd. Kirsch, Sandra, Raum SB II 04-633, App. 26201; Dr. Köhler, Michael, Raum SB II 00-631, App. 24598; Kunze, Katharina, Raum SB II 03-131, App. 20726; Lauer, Felicia, Raum 00-241, App. 23010 u 39 20132; Dr. phil. Luckas, Helga, Raum SB II 03-535, App. 22916; Meister, Nina, Raum 03-455, App. 20305; Dr. phil. Renda, Ernst-Georg, Dipl.-Päd., Ak. Dir., Raum SB II 03-133, App. 23813; Roggensack, Claudia, Dipl.-Päd., Raum SB II 03-455, App. 20305; Dr. phil. Ruppert, Matthias, Raum SB II 03 - 321, App. 20077; Dr. rer. soc. Sander, Günther, Dipl.-Päd., Raum SB II 03-431, App. 23249; Sanio, Werner, Raum SB II 00-633, App. 24597; Dipl.-Päd. Schlickum, Christine, Raum 03-444, App. 22588; Stauf, Eva, Raum 00-241, App. 23010 u 39 20132; Straßner, Sybille, M.A., Raum SB II 03-341, App. 20076; Dr. phil. Welter, Nicole, Dipl.-Päd., Raum SB II 04-633, App. 26201; Dr. phil. Wöbcke, Manfred, Dipl.-Psych., Dipl.-Päd., Realschullehrer, Raum SB II 03-223, App. 22975

**Nichtwiss. Mitarbeiterinnen/Mitarbeiter:** Appel, Rosaria, Raum SB II 03-313, App. 22917; Ertl, Andrea, Raum SB II 03-431, App. 26380; Jordan, Brigitte, Raum 03-445, App. 24637; Lauenroth, Karin, Raum SB II 03-231, App. 20266; Schäfer, Lieselotte, Raum SB II 04-653, Tel. 01631 39 22143; Schüpferling, Marliese, Raum SB II 03-243, App. 22974

### **Nichtbed. Lehrkräfte und Lehrbeauftragte**

**Lehrbeauftragte:** Prof. Dr. Dr. Baum, Detlef, Tel. 0261 9528 206 oder 207; apl. Prof. Beck, Christian, Tel. 06732 3378; Beinhauer, Harald, OStR., Tel. 06131 610461; Borzel, Karl-Heinz, Gymnasiallehrer, Tel. 06132 2216; Dr. med. Bredel-Geißler, Anne, Tel. 06131 378182; Doppler, Petra, Dipl. - Päd., Tel. 06133 926863; Endres, Ute, Dipl.-Päd., Tel. 06131 59598; Felker, Sabine, Dipl.-Theaterwiss., Tel. 06131 373860; Dr. phil. Foerster, Manfred J., Tel. 02743 3868; Hölzel, Sven, Dipl.Psych., Tel. 06126 6183; Univ.-Prof. Dr. Keilmann, Annerose, Oberärztin, Tel. 06131 17 21 89; Kost, Manfred, Rechtsanwalt, Tel. 06131 221272; Dr. phil. Kretschmer, Ingo, Dipl.-Psych., M.A., Tel. 06146 908149; Kurz, Eckard, Stud. Dir.; Lingenfelder, Martina, Tel. 06131 220715; Rech, Andreas, Oberstudienrat, Tel. 0611 9410356; Dr. med. Roscher, Gudrun, Tel. 06131 172945; Univ.-Prof. Dr. Seitz, Willi, Tel. 0611 62844; Tönges, Hans-Josef, Dipl. - Päd., Tel. 0671 68826; Wolter, Otto, Tel. 06135 8677; Würkert, Barbara, Dipl.-Psych., Tel. 06132 3112; Ass.Jur Zaums, Pia

**Pädagogisches Institut**

Colonel-Kleinmann-Weg 2, 55128 Mainz, Tel. 06131-39-22588, Fax 06131-39-25995

**Internetadresse:** <http://www.uni-mainz.de/FB/Paedagogik/>

**Postanschrift:** Pädagogisches Institut, FB 02 Sozialwissenschaften, Medien und Sport, Johannes Gutenberg-Universität, 55099 Mainz

**Diplom-Prüfungsamt:** Dr. phil. Ruppert, Matthias, Raum SB II 03 - 321, App. 20077

**Prüfungsausschuss für Magister und Promotion:** s. Prüfungsausschuss Philosophie

**Akademische Zusatzqualifikation „Europäische Migration“:** Univ.-Prof. Dr. Hamburger, Franz, App. 22918

**Studienfachberatung in der Vorlesungsfreien Zeit**

Diplomstudiengang Erziehungswissenschaft: Dr. phil. Fehlhaber, Axel, App. 20351; Dr. phil. Ruppert, Matthias, App. 20077

Studiengang Lehramt an Gymnasien: Dr. Stelmaszyk, Bernhard, App. 24811

Studienrichtung Sozialpädagogik und Sozialarbeit: : Dr. rer. soc. Sander, Günther, Dipl.-Päd., App. 23249; Dr. phil. Wöbcke, Manfred, Dipl.-Psych., Dipl.-Päd., Realschullehrer, App. 22975

Studienrichtung Erwachsenenbildung: Dr. Höffer-Mehlmer, Markus, Dipl.soz.päd. (FH), App. 22291

Studienrichtung Sonderpädagogik: Dr. Hecklau-Seibert, Sabine, App. 24636; Roggensack, Claudia, Dipl.-Päd., App. 20305

Interdisziplinärer Studienschwerpunkt Europäische Migration: Dr. rer. soc. Sander, Günther, Dipl.-Päd., App. 23249

**Praktikumsberatung für Studierende im Diplomstudiengang Pädagogik: Leitung:** Dr.phil. Helga Luckas; stud. Mitarbeiterinnen: Fr. Heipertz-Saoudi , Fr. Onken; Sprechzeiten: Di. u. Do. 9-12h, SB II 03-533, Tel.: 39-26276; praktikum.paedagogik@uni-mainz.de

**ERASMUS-Beratung: Leitung:** Dr.rer.soc. Günther Sander; Mitarbeiter: Susanne Haffner, Anna Kyriapopoulus; Sprechzeiten s. Aushang, SB II 03-435, Tel.: 39-435

**Vertrauensprof. für ausländische Studierende:** Prof. Dr. Detlef Garz

**Lernzentrum:** Dr. Ullrich, Heiner, Akad. Dir., Raum SB II 03-454, App. 25546

**Schuldnerfachberatungszentrum (SFZ):** Ertl, Andrea, Raum SB II 03-431, App. 26380; Haug, Volker, Raum SB II 00-641, App. 21002; Dr. Köhler, Michael, Raum SB II 00-631, App. 24598; Sanio, Werner, Raum SB II 00-633, App. 24597

**Abt. Hochschuldidaktik**

Colonel-Kleinmann-Weg 2, 55128 Mainz, Tel. 06131-39-2 59 94/2 38 94, Fax 06131-39-2 38 93, E-Mail: buermann@uni-mainz.de

**Bedienstete der Universität**

**Universitätsprofessorinnen/-professoren:** Univ.-Prof. Dr. phil. Bürmann, Jörg, Raum SBII 02-153/156, App. 25994

**Nichtbed. Lehrkräfte und Lehrbeauftragte**

## **Koordinationsstelle für die Organisation und wiss. Begleitung der Seminare zum Schulpraktikum**

Colonel-Kleinmann-Weg 2 (SB II 03-333), 55128 Mainz, Tel. 06131-39-22976,

Fax 06131-3926035 oder 06131-3925995, E-Mail: kospra@mail.uni-mainz.de

**Leitung:** Heuer, Bernhard, M. A., Dipl.-Soz., Ltd. Ak. Dir., Col.-Kleinmann-Weg 2, 55099 Mainz, App. 22976

**Sprechzeiten:** Mo 11.30-13.30, SB II 03-333, Mo 14-16 n.V., SB II 05-333, Mi 10-12 (ab 31.3.), SB II 03-333

**Lehrveranstaltungen:** Beinhauer, Harald, OStR., Tel. 06131 610461; Borzel, Karl-Heinz, Gymnasiallehrer, Tel. 06132 2216; Edlich, Günter, Ak. Dir., App. 25994; Heuer, Bernhard, M. A., Dipl.-Soz., Ltd. Ak. Dir., App. 22976; Kurz, Eckard, Stud. Dir.

## **Bibliothek Pädagogik**

Colonel-Kleinmann-Weg 2, 55128 Mainz, Tel. 06131-39-2 37 97

**Bereichsbibliothek SB II:** [http://www.ub.uni-mainz.de/bereichsbibliothek\\_sb\\_ii](http://www.ub.uni-mainz.de/bereichsbibliothek_sb_ii)

## **Fachschaft Pädagogik**

Colonel-Kleinmann-Weg 2, 55128 Mainz, Tel. 06131-39-2 49 43, E-Mail: fspaed-unimainz@web.de

**Ansprechpartner:** in Raum: SB II 03-523

## **Institut für Politikwissenschaft**

Colonel-Kleinmann-Weg 2, 55128 Mainz, Tel. 06131-39-20017, Fax 06131-39-23729,

E-Mail: eiserfey@mail.uni-mainz.de

**Geschäftsführender Leiter:** Univ.-Prof. Dr. Falter, Jürgen W., App. 22661

**Geschäftsführung:** Dr. Wagner, Christoph, Ak. Rat, App. 25956

**Zentralsekretariat:** Eiserfey, Karin, App. 20017

**Öffnungszeiten:** Mo-Do 10-11:30 Uhr

**Zwischenprüfungsbüro:** Schmidt, Sabine, M.A., App. 22150

**Öffnungszeiten:** Mo-Fr 10-11

**Studienfachberatung:** Muno, Wolfgang, M.A., App. 25947; Dr. Wagner, Christoph, Ak. Rat, App. 25956

## **Bedienstete der Universität**

**Universitätsprofessoren/-professorinnen:** Univ.-Prof. Dr. (emeritiert) Buchheim, Hans, App. 23870;

Univ.-Prof. Dr. Dittgen, Herbert, App. 23142; Univ.-Prof. Dr. Druwe, Ulrich, (beurlaubt), App. 22150;

Univ.-Prof. Dr. Falter, Jürgen W., App. 22661; Univ.-Prof. Dr. Kunz, Volker, App. 25486;

Univ.-Prof. Dr. (emeritiert) Mols, Manfred, App. 20145; Univ.-Prof. Dr. Roller, Edeltraud, App. 22181;

Univ.-Prof. Dr. Zimmerling, Ruth, App. 22907

**Wissenschaftliche Assistentinnen/Assistenten:** Dr. phil. Arzheimer, Kai, App. 23782

**Wissenschaftliche Mitarbeiterinnen/Mitarbeiter:** Anzer, Christian, M.A., App. 21052; Caballero,

Claudio, M.A., App. 25485; Frings, Cornelia, M.A., App. 25572; Gadinger, Frank, M.A., App. 25445;

Dipl.-Ing. Hauck, Martin, M.A., App. 24789; Heydenreich, Kerstin, M.A., App. 25572; Dipl. Geogr. Kessler,

Johannes, App. 26596; Marx, Johannes, M.A., App. 25541; Dr. phil. Mielke, Gerd, App. 26646; Muno,

Wolfgang, M.A., App. 25947; Peters, Dirk, M.A., App. 25568; Dipl.-Volksw. Rudi, Tatjana, M.A.,

App. 23389; Schmitt, Annette, M.A., App. 21021; Dr. phil. Schoen, Harald, App. 23450; PD Dr. Schumann,

Siegfried, Ak. Rat, App. 25478; Wagner, Bettina, M.A., App. 26596; Dr. Wagner, Christoph, Ak. Rat,

App. 25956; Dr. phil. Winkler, Jürgen R., Ak. Rat, App. 25477

**Projektbezogene Mitarbeiter:** Dr. Lange, Thorsten, App. 24788

**Sekretariate:** Eiserfey, Karin, App. 20017; Schmidt, Annemarie, App. 22728; Schmidt, Sabine, M.A., App. 22150

**Lehrbeauftragte:** Abert, Konstantin, M.A.; Franke, Uwe, M.A.; Frigger, Carsten; Dr. Gaude, Bernhard, App. 22661; Gayhoff, Andreas, M.A., App. 22995; Giehle, Sabine; Keil, Bärbel, App. 22661; Kohlhaas, Rainer, Stud. Dir., Tel. 06704 1828; Kurz-Gieseler, Stephan, OStR., Tel. 06131 72350; Lauer, Torsten, M.A.; Dr. Lennert, Gernot, App. 22728; Mandrella, Eckhard, App. 25641; McEwen-Fial, Susan; Müller, Doris, App. 22824; Özsohin, Ersin, M.A.; Rein, Thomas, M.A., App. 22661; Thimm, Andreas, M.A., App. 22660; Yildiz, Taylan, M.A.

**Nichtbedienstete Lehrkräfte:** Wittstock, Alfred, App. 24788; PD Dr. Zibell, Stephanie, Tel. 0611 599918

### **Bereich Innenpolitik, Empirische Politikforschung**

Colonel-Kleinmann-Weg 2, 55128 Mainz

**Universitätsprofessorinnen/-professoren:** Univ.-Prof. Dr. Falter, Jürgen W., App. 22661

**Öffnungszeiten:** Mo-Fr 10h-11:30h

**Entpflichtete Professorinnen/Professoren:** Univ.-Prof. Dr. (emeritiert) Buchheim, Hans, App. 23870

**Wiss. Mitarbeiterinnen/Mitarbeiter:** Caballero, Claudio, M.A., App. 25485; Dr. phil. Schoen, Harald, App. 23450; PD Dr. Schumann, Siegfried, Ak. Rat, App. 25478; Dr. phil. Winkler, Jürgen R., Ak. Rat, App. 25477

**Wiss. Assistentinnen/Assistenten:** Dr. phil. Arzheimer, Kai, App. 23782

**Lehrbeauftragte:** Dr. Gaude, Bernhard, App. 22661; Gayhoff, Andreas, M.A., App. 22995; Keil, Bärbel, App. 22661; Kohlhaas, Rainer, Stud. Dir., Tel. 06704 1828; Kurz-Gieseler, Stephan, OStR., Tel. 06131 72350; Mandrella, Eckhard, App. 25641; Dr. phil. Mielke, Gerd, App. 26646; Müller, Doris, App. 22824; Thimm, Andreas, M.A., App. 22660

**Nichtbedienstete Lehrkräfte:** Wittstock, Alfred, App. 24788; PD Dr. Zibell, Stephanie, Tel. 0611 599918

### **Bereich Vergleichende Politikwissenschaft**

Colonel-Kleinmann-Weg 2, 55128 Mainz

**Universitätsprofessorinnen/-professoren:** Univ.-Prof. Dr. Roller, Edeltraud, App. 22181

**Sekretariat:** Schmidt, Annemarie, Raum 05-651, App. 22728

**Öffnungszeiten:** Mo-Fr 10-12

**Entpflichtete Professorinnen/Professoren:** Univ.-Prof. Dr. (emeritiert) Mols, Manfred, App. 20145

**Wiss. Mitarbeiterinnen/Mitarbeiter:** Dipl.-Ing. Hauck, Martin, M.A., App. 24789; Dipl. Geogr. Kessler, Johannes, App. 26596; Dipl.-Volksw. Rudi, Tatjana, M.A., App. 23389; Wagner, Bettina, M.A., App. 26596

**Lehrbeauftragte:** App. 22728

### **Bereich Internationale Politik**

Colonel-Kleinmann-Weg 2, 55128 Mainz

**Universitätsprofessorinnen/-professoren:** Univ.-Prof. Dr. Dittgen, Herbert, App. 23142

**Sekretariat:** Schmidt, Sabine, M.A., Raum SB II 05-631, App. 22150

**Öffnungszeiten:** Mo-Fr 10-11h

**Wiss. Mitarbeiterinnen/Mitarbeiter:** Gadinger, Frank, M.A., App. 25445; Muno, Wolfgang, M.A., App. 25947; Peters, Dirk, M.A., App. 25568

**Lehrbeauftragte:** Abert, Konstantin, M.A.; Franke, Uwe, M.A.; Frigger, Carsten; McEwen-Fial, Susan; Özsohin, Ersin, M.A.; Yildiz, Taylan, M.A.

**Bereich Politische Theorie**

Colonel-Kleinmann-Weg 2, 55128 Mainz

**Universitätsprofessorinnen/-professoren:** Univ.-Prof. Dr. Druwe, Ulrich, (beurlaubt), App. 22150;

Univ.-Prof. Dr. Zimmerling, Ruth, App. 22907

**Sekretariat:** Schmidt, Sabine, M.A., Raum SB II 05-631, App. 22150**Öffnungszeiten:** Mo-Fr 10-11h**Wiss. Mitarbeiterinnen/Mitarbeiter:** Anzer, Christian, M.A., App. 21052; Schmitt, Annette, M.A., App. 21021**Projektbezogene Mitarbeiter:** Dr. Lange, Thorsten, App. 24788**Lehrbeauftragte:** Giehle, Sabine; Lauer, Torsten, M.A.; Rein, Thomas, M.A., App. 22661**Systemanalyse und Systemvergleich / Wirtschaft und Gesellschaft**

Colonel-Kleinmann-Weg 2, 55128 Mainz

**Universitätsprofessorinnen/-professoren:** Univ.-Prof. Dr. Kunz, Volker, App. 25486**Sekretariat:** Schmidt, Sabine, M.A., Raum SB II 05-631, App. 22150**Öffnungszeiten:** Mo-Fr 10-11h**Wiss. Mitarbeiterinnen/Mitarbeiter:** Frings, Cornelia, M.A., App. 25572; Heydenreich, Kerstin, M.A., App. 25572; Marx, Johannes, M.A., App. 25541**Lehrbeauftragte:** Dr. Lange, Thorsten, App. 24788; Lauer, Torsten, M.A.; Özsahin, Ersin, M.A.**Fachschaft Politikwissenschaft**

Jakob-Welder-Weg 18, 55128 Mainz, Tel. 06131-39-2 32 13

**Öffnungszeiten****Psychologisches Institut**

Staudingerweg 9, 55128 Mainz, Tel. 06131-39-Durchwahl (App.), Fax 06131-39-Durchwahl (App.)

**Institutsleitung:** Univ.-Prof. Dr. Hecht, Heiko, Raum 02-627, App. 22481**Institutssekretariat:** Munz-Welzel, Mechthild, Raum 02-227, App. 22377**Prüfungsamt****Sekretariat:** Kirsch, Hiltrud, M.A., Raum 03-130, App. 23373**Öffnungszeiten:** Mo - Mi 13:30 - 16:00, Do 10:00 - 12:00, 14:00 - 18:00, Fr geschlossen. Die Zeiten gelten auch für telefonische Anfragen.**Studienfachberatung:** Dipl.-Psych. Lindner, Inge, Raum 02-621, App. 24145**Sprechstunde:** Di 11:00 - 12:00 und nach Vereinbarung**Werkstatt:** Kehrer, Raimund, TA, Raum 02-430, App. 22622**Abt. Allgemeine Experimentelle Psychologie**

Staudingerweg 9, 55128 Mainz, Tel. 06131-39-22250, Fax 06131-39-22480

**Sekretariat:** Glaubitz, Petra, Raum 02-623, App. 22250**Universitätsprofessorinnen/-professoren:** Univ.-Prof. Dr. (emeritiert) Fröhlich, Werner D.;

Univ.-Prof. Dr. Hecht, Heiko, App. 22481

**Hochschuldozent auf Lebenszeit:** apl. Prof. Dr. Vossel, Gerhard, Raum 02-617, Staudingerweg 9, 55128 Mainz, App. 22897

**Nichtbediensteter Privatdozent:** Dr. habil. Zimmer, Heinz, App. 23703

**Juniorprofessorinnen/-professoren:** Dr. Berti, Stefan, App. 22889

**Wissenschaftliche Mitarbeiterinnen/Mitarbeiter:** Dipl.-Psych. Gamer, Matthias, Raum 02-628, App. 22795; Dipl.-Psych. Munka, Lutz, Raum 02-529, App. 24 631; Dipl.-Psych. Oberfeld-Twistel, Daniel, Raum 02-123, App. 22423

**Nichtbedienstete außerplanmäßige Professorinnen/Professoren:** apl. Prof. Dr. Glanzmann, Peter, App. 22250

**Technische Angestellte/Angestellter:** Dipl.-Phys. Münch, Agnes, Raum 02-513, App. 25124

**Lehrbeauftragte:** Univ.-Prof. Dr. Velden, Manfred, Tel. 0541 9694408

### **Abt. Arbeits-, Organisations- und Wirtschaftspsychologie**

Staudingerweg 9, 55128 Mainz

**Universitätsprofessorinnen/-professoren:** Univ.-Prof. Dr. Dormann, Christian, Raum 02-131, App. 22422

**außerplanmäßige Professorinnen/Professoren:** Mattenklott, Axel, Raum 02-125, App. 22888

**Lehrbeauftragte:** Häussling, Jan, RA, Assessor Jur., Tel. 06221 47 5107; Dipl.-Psych. Paul, Susanne, Tel. 069 29986633

### **Abt. Entwicklungs- und Pädagogische Psychologie**

Staudingerweg 9, 55128 Mainz, Tel. 06131-39-23373, Fax 06131-39-23705

**Universitätsprofessorinnen/-professoren:** Univ.-Prof. Dr. Seiffge-Krenke, Inge, Raum 03-132, App. 22443

**Sekretariat:** Kirsch, Hiltrud, M.A., Raum 03-130, App. 23373

**Wissenschaftliche Mitarbeiterinnen/Mitarbeiter:** Dipl.-Psych. Gelhaar, Tim, Raum 03-127, App. 23220; Dipl.-Psych. Kirchheim, Carola, Raum 03-129, App. 23706; Dipl.-Psych. Sonntag-Dillender, Markus, Raum 03-131, App. 22245; Dr. Waligora (beurlaubt), Katja

### **Abt. Klinische Psychologie und Psychotherapie**

Staudingerweg 9, 55128 Mainz, Tel. 06131-39-24621, Fax 06131-39-24623

**Universitätsprofessorinnen/-professoren:** Univ.-Prof. Dr. Hiller, Wolfgang, Raum 03-227, App. 22344

**Wissenschaftliche Mitarbeiterinnen/Mitarbeiter:** Dr. Haaf, Brigitte, App. 25626; Dr. Matzen, Katrin, App. 24621

**Wiss. Assistentinnen/Assistenten:** Dr. Bleichardt, Gaby, Raum 03-221, App. 23707; Dr. Legenbauer, Tanja, Raum 03-219, App. 22442

**Lehrbeauftragte:** Dr. Mussgay, Lutz, Tel. 0671 8820202; Tahmassebi, Nadja, App. 24621; Dipl.-Psych. Westphal-Schaper, Heidrun, Tel. 0611 13 59 991

### **Abt. Methodenlehre und Statistik**

Staudingerweg 9, 55128 Mainz

**Universitätsprofessorinnen/-professoren:** Univ.-Prof. Dr. Meinhardt, Günter, Raum 02-431, App. 22426

**Lehrbeauftragte:** Müller, Doris

### **Abt. Persönlichkeitspsychologie und Diagnostik**

Staudingerweg 9, 55128 Mainz, Tel. 06131-39-22377, Fax 06131-39-22483

**Universitätsprofessorinnen/-professoren:** Univ.-Prof. Dr. Krohne, Heinz Walter, App. 22377 (Sekretariat)

**Sekretariat:** Munz-Welzel, Mechthild, Raum 02-227, App. 22377

**Hochschuldozentinnen/dozenten:** Dr. Egloff, Boris, Raum 02-232, Staudingerweg 9, 55128 Mainz, App. 22485

**Juniorprofessorinnen/professoren:** Dr. Schwerdtfeger, Andreas, App. 23708

**Wissenschaftliche Mitarbeiterinnen/Mitarbeiter:** Dipl.-Psych. Heer, Johannes, Raum 02-325, App. 24625; PD Dr. Hock, Michael, Ak. OR, Raum 02-223, App. 22794

**Wissenschaftliche Assistentinnen/Assistenten:** Dr. Schmukle, Stefan, Raum 02-332, App. 22484

**Psychologisch-technische Assistentin/Assistent:** Otte, Amara, TA, Raum 02-225, App. 22446

### Abt. Psychologie für Pädagogen

Staudingerweg 9, 55128 Mainz, Tel. 06131-39-23095, Fax 06131-39-23274

**Wissenschaftliche Mitarbeiterinnen/Mitarbeiter:** Dipl.-Psych. Türk, Susanna, Raum 05-125, App. 23095; Dipl.-Psych. Wolf-Süßmann, Eva-Maria, Raum 05-127, App. 23105

**Lehrbeauftragte:** Prof. Dr. Thomas, Joachim, Tel. 08421 93 1699

### Abt. Sozialpsychologie

Staudingerweg 9, 55128 Mainz, Fax 06131-39-25655

**Universitätsprofessorinnen/-professoren:** Univ.-Prof. Dr. Ochsmann, Randolph, Raum 03-233, App. 23701

**Wissenschaftliche Mitarbeiterinnen/Mitarbeiter:** Dr. Schaffner, Paul, Ak. OR, Raum 03-231, App. 24403; Wandert, Timo

**Lehrbeauftragte:** Dr. Diehl, Oliver, App. 22244; Dr. med. habil. Peseschkian, Hamid, Tel. 0611 373707

### Bibliothek Psychologie

Staudingerweg 9 (Raum 03-319), 55128 Mainz, Tel. 06131-39-24316

**Bibliothekarin/in:** Todt, Gerlinde, Raum 03-423, App. 24624

**Bibliotheksaufsicht:** Weber, Alfred, M.A., Raum 03-319, App. 24316

**Öffnungszeiten:** Mo - Do 9:00 - 18:00, Fr 9:00 - 15:00; Testbibliothek: Di 12:00 - 13:00, Do 12:00 - 16:00

### Fachschaft Psychologie

Staudingerweg 9 (Raum 03-433), 55128 Mainz, Tel. 06131-39-2 34 34

### Institut für Publizistik

Colonel-Kleinmann-Weg 2, 55128 Mainz

**Geschäftsführender Leiter:** Univ.-Prof. Dr. Wilke, Jürgen, App. 22539

**Institutssekretariat:** Stumpf, Hilke, Raum SB II 01-430, Colonel-Kleinmann-Weg 2, 55128 Mainz, App. 22670

**Öffnungszeiten:** Mo-Fr 10:00-12:00

**Universitätsprofessorinnen/-professoren:** Univ.-Prof. Dr. Kepplinger, Hans Mathias, Raum SB II 01-452 - Sprechzeiten: nur nach Anmeldung bei Frau Ohters, Tel. 39-22579, App. 22594; Univ.-Prof. Dr. Kunczik, Michael, Raum SB II 02-653 - Sprechzeiten: nur nach Anmeldung, Tel. 39-24480, App. 24480; Univ.-Prof. Dr. Nienstedt, Heinz-Werner, Raum SB II 02-623, App. 25263;

Univ.-Prof. Dr. (emeritiert) Noelle-Neumann, Elisabeth, Raum SB II 00-323, App. 22670;

Univ.-Prof. Dr. Renner, Karl Nikolaus, Raum 007, App. 39306; Univ.-Prof. Dr. Ricker, Reinhart,

Raum SB II 01-541, App. 25938; Univ.-Prof. Dr. Wilke, Jürgen, Raum SB II 01-653 - Sprechzeiten: Mi. 14.30-16 Uhr nur nach Anmeldung, Tel. 39-23722, App. 22539;

Univ.-Prof. Dr. rer. pol. Wolff, Volker, Raum 006, App. 39305

**Honorarprofessorinnen/-professoren:** Honorarprofessor Buchholz, Axel, App. 39300;

Honorarprofessor Dr. phil. Steiner, Tilman, Ass. jur., App. 39300

**Wissenschaftliche Assistentinnen/Assistenten:** Dr. Maurer, Marcus,

Raum SB II 01-441 - Sprechzeiten: Di. 14:00-15:00 Uhr, App. 22903; Dr. Reinemann, Carsten,  
Raum SB II 01-641, App. 23748

**Wissenschaftliche Mitarbeiterinnen/Mitarbeiter:** Breßler, Eva, M.A., Raum 01-643, App. 22900;  
Dr. Ehmig, Simone Christine, M.A., Raum SB II 01-438 - Sprechzeiten: Di. 11:00-12:00 Uhr, App. 22176;  
Glaab, Sonja, M.A., Raum SB II 01-443, App. 25222; Dr. Habann, Frank, Raum SB II 02-641, App. 26497;  
Jacob, Nikolaus, M.A., Raum SB II 05-211, App. 22557; Dr. Lamp, Erich,  
Raum SB II 01-434 - Sprechzeiten: Mi. 10:00-13:00 Uhr, App. 25763; Lessinger, Eva-Maria, M.A.,  
Raum SB II 05-323 Sprechzeiten: Mi. 14:00-15:00 Uhr, App. 25637; Roessing, Thomas, M.A.,  
Raum SB II 01-527, App. 24290; Schwarzl, Elmar, M.A., Raum SB II 05-331, App. 25638; Schweitzer, Eva,  
M.A., Raum SB II 02-651, Tel. 05131 39 24480; Seehaus, Christine, Ass. iur, Raum SB II 01-539,  
App. 25262; Siebert, Sandra, M.A., Raum SB II 01-433, App. 23209

**Lehrbeauftragte:** Arnold, Bernd-Peter, Hessischer Rundfunk, Frankfurt/Main; Becker, Roman, M.A.,  
Tel. 06131 328090; Dr. Beyrer, Klaus-Dieter, Colonel-Kleinmann-Weg 2, 55128 Mainz; Dr. Dahlem, Stefan,  
ZMG Zeitungs Marketing Gesellschaft, Frankfurt/Main; Dr. Donnerstag, Joachim; Eps, Peter, M.A.,  
Colonel - Kleinmann - Weg 2, 55099 Mainz, Tel. 0611 9788419; Frühauf, Hermann, M.A.;  
Dr. rer. nat. Oehler, Regina, Domus universitatis, Alte Universitätsstraße 17, 55116 Mainz, App. 39300;  
Dr. Petersen, Thomas; Schamari, Birgit, Domus universitatis, Alte Universitätsstraße 17, 55116 Mainz,  
App. 39300; Dr. phil. Schilling, Marcel; Dr. Viedebant, Klaus,  
Domus universitatis, Alte Universitätsstraße 17, 55116 Mainz, App. 39300; Dipl.-Volksw. Werner,  
Konstanze, Am Fort Gonsenheim 139, 55112 Mainz, Tel. 06131 9293481; Wolf, Günter; Dr. Zimmermann,  
Rainer

**Nichtwissenschaftliche Mitarbeiterinnen/Mitarbeiter:** Heil, Anita, Raum SB II 05-313,  
App. 23722; Mitreuter, Jana, Raum 02-631, App. 24521; Ohters, Andrea, Sekretariat Prof. Kepplinger,  
Raum SB II 01-454, App. 22579; Stumpf, Hilke, Raum SB II 01-430, App. 22670

**Publizistikwissenschaft**

**Universitätsprofessorinnen/Universitätsprofessoren:** Univ.-Prof. Dr. Kepplinger, Hans Mathias,  
App. 22594; Univ.-Prof. Dr. Kunczik, Michael, App. 24480; Univ.-Prof. Dr. Renner, Karl Nikolaus,  
App. 39306; Univ.-Prof. Dr. Ricker, Reinhart, App. 25938; Univ.-Prof. Dr. Wilke, Jürgen, App. 22539;  
Univ.-Prof. Dr. rer. pol. Wolff, Volker, App. 39305

**Privatdozent:** Dr. Lamp, Erich, Raum SB II 01-434 - Sprechzeiten: Mi. 10:00-13:00 Uhr,  
Colonel-Kleinmann-Weg 2, 55128 Mainz, App. 25763, Fax: 24239

**Wissenschaftliche Assistenten:** Dr. Maurer, Marcus, App. 22903; Dr. Reinemann, Carsten, App. 23748

**Wissenschaftliche Mitarbeiterinnen/Mitarbeiter:** Breßler, Eva, M.A., App. 22900; Dr. Ehmig,  
Simone Christine, M.A., App. 22176; Glaab, Sonja, M.A., App. 25222; Jacob, Nikolaus, M.A., App. 22557;  
Lessinger, Eva-Maria, M.A., App. 25637; Roessing, Thomas, M.A., App. 24290; Schweitzer, Eva, M.A.,  
Tel. 05131 39 24480; Seehaus, Christine, Ass. iur, App. 25262; Siebert, Sandra, M.A., App. 23209

**Lehrbeauftragte:** Arnold, Bernd-Peter; Becker, Roman, M.A., Tel. 06131 328090; Dr. Dahlem, Stefan;  
Dr. Donnerstag, Joachim; Eps, Peter, M.A., Tel. 0611 9788419; Frühauf, Hermann, M.A.; Dr. Petersen,  
Thomas; Dr. phil. Schilling, Marcel; Dipl.-Volksw. Werner, Konstanze, Tel. 06131 9293481; Wolf, Günter;  
Dr. Zimmermann, Rainer

**Sekretärin:** Heil, Anita, App. 23722; Ohters, Andrea, Sekretariat Prof. Kepplinger, App. 22579; Stumpf,  
Hilke, App. 22670

**Medienmanagement**

Colonel-Kleinmann-Weg 2, 55128 Mainz, Tel. 06131-3922677

**Universitätsprofessoren/Universitätsprofessorinnen:** Univ.-Prof. Dr. Nienstedt, Heinz-Werner,  
App. 25263

**Wissenschaftliche Mitarbeiter:** Dr. Habann, Frank, App. 26497

**Lehrbeauftragte:** Dr. Dahlem, Stefan; Dr. Zimmermann, Rainer



**Sekretärin:** Mitreuter, Jana, Raum 02-631, Colonel-Kleinmann-Weg 2, 55128 Mainz, App. 24521, Fax: 26442

### **Fachschaft Publizistik**

Colonel-Kleinmann-Weg 2, 55128 Mainz, Tel. 06131-39-2 21 91

### **Journalistisches Seminar**

Domus universitatis, Alte Universitätsstraße 17, 55116 Mainz, Tel. 06131-39-39300, Fax 06131-39-39302, E-Mail: journal@mail.uni-mainz.de

**Geschäftsführender Leiter:** Univ.-Prof. Dr. Renner, Karl Nikolaus, App. 39306

**Sekretariat:** Glöckner, Verena, Raum 011, Alte Universitätsstraße 17, 55116 Mainz, App. 39300

**Universitätsprofessorinnen/-professoren:** Univ.-Prof. Dr. Renner, Karl Nikolaus, Raum 007, Domus universitatis, Alte Universitätsstraße 17, 55116 Mainz, App. 39306; Univ.-Prof. Dr. rer. pol. Wolff, Volker, Raum 006, Domus universitatis, Alte Universitätsstraße 17, 55116 Mainz, App. 39305

**Honorarprofessorinnen/-professoren:** Honorarprofessor Buchholz, Axel, Domus universitatis, Alte Universitätsstraße 17, 55116 Mainz, App. 39300; Honorarprofessor Dr. phil. Steiner, Tilman, Ass. jur., Domus universitatis, Alte Universitätsstraße 17, 55116 Mainz, App. 39300

### **Entpflichtete/i.R. befindliche Professorinnen/Professoren:**

Univ.-Prof. Dr. (pensioniert) Dambmann, Gerhard, App. 39300; Univ.-Prof. Dr. (pensioniert) Gerhardt, Rudolf, App. 39300; Univ.-Prof. Dr. (emeritiert) Gillessen, Günther, App. 39300; Univ.-Prof. Dr. (pensioniert) Wucher, Albert, App. 39300

### **Wissenschaftliche Mitarbeiterinnen/Mitarbeiter:** Badea, Florin, M.A.,

Raum 109- Sprechzeiten: Mi. 10-12 Uhr, Domus universitatis, Alte Universitätsstraße 17, 55116 Mainz, App. 39320; Dr. Hartmann, Thomas, M.A., Raum 112 - Sprechzeiten: Do. 9-10 Uhr, Domus universitatis, Alte Universitätsstraße 17, 55116 Mainz, App. 39303; Dipl.-Biol. Heinemann, Pia, Raum 110 - Sprechzeiten: Mi. 9-10 Uhr, Domus universitatis, Alte Universitätsstraße 17, 55116 Mainz, App. 39304

**Lehrbeauftragte:** Blaß, Bettina, M.A., Domus universitatis, Alte Universitätsstraße 17, 55116 Mainz, App. 39300; Dr. rer. nat. Oehler, Regina, Domus universitatis, Alte Universitätsstraße 17, 55116 Mainz, App. 39300; Schamari, Birgit, Domus universitatis, Alte Universitätsstraße 17, 55116 Mainz, App. 39300; Dr. Viedebant, Klaus, Domus universitatis, Alte Universitätsstraße 17, 55116 Mainz, App. 39300

**Bibliothek Journalismus:** Dr. Hartmann, Thomas, M.A., Raum 112 - Sprechzeiten: Do. 9-10 Uhr, Domus universitatis, Alte Universitätsstraße 17, 55116 Mainz, App. 39303

**Nichtwissenschaftliche Mitarbeiterinnen/Mitarbeiter:** Glöckner, Verena, Raum 011, Alte Universitätsstraße 17, 55116 Mainz, App. 39300; Kühl, Jakob, Raum Studio, Domus universitatis, Alte Universitätsstraße 17, 55116 Mainz, App. 39307

**Fachstudienberatung:** Dr. Hartmann, Thomas, M.A., Raum 112 - Sprechzeiten: Do. 9-10 Uhr, Domus universitatis, Alte Universitätsstraße 17, 55116 Mainz, App. 39303

## **Institut für Soziologie**

Colonel-Kleinmann-Weg 2, 55128 Mainz

**Geschäftsführende Leitung:** Univ.-Prof. Dr. Kieserling, André, Raum SB II, 04-444, App. 20377

**Sekretariat:** N.N., Raum SB II, 04-531, App. 24042, Fax: 24043

**Studienfachberatung Diplom-Studiengang:** Dr. phil. Lofink, Harald, Raum SB II, 04-543,

App. 24792

Sprechstunde: Fr 10:00-11:00

**Studienfachberatung Magister-Studiengang:** Dr. phil., Dipl.-Soz.-Wiss. Sudek, Rolf,

Raum SB II, 04-313, App. 23155

Sprechstunde: Do 10:00-12:00

**Vertrauensdozent für ausländische Studierende:** Dr. phil. Lofink, Harald, App. 24792

**Entpflichtete/i. R. befindliche Professorinnen/Professoren:** Univ.-Prof. Dr. Landwehrmann, Friedrich, (emeritiert); Univ.-Prof. Dr. Nedelmann, Birgitta, (pensioniert)

**Entpflichtete/i. R. befindliche außerplanmäßige Professorinnen/-professoren:**

Dr. phil. Schmied, Gerhard, Akad. Dir. (pensioniert)

### **Bedienstete der Universität**

**Privatdozent:** PD Dr. Herzer, Manfred, Raum 02-219, App. 23097

## **Abt. Soziologie der Arbeitsbeziehungen**

Colonel-Kleinmann-Weg 2, 55128 Mainz

**Hochschuldozent auf Lebenszeit:** apl. Prof. Dr. rer. soc., Dipl.-Soz. Prigge, Wolfgang-Ulrich, Raum SB II, 04-323, App. 23438

**Sekretariat:** Deppisch, Rosemarie, Raum SB II, 04-321, App. 22568, Fax: 25269

Öffnungszeiten: Di - Do 10:00-12:00

**Wiss. Mitarbeiter:** Dr. phil., Dipl.-Soz.-Wiss. Sudek, Rolf, Raum SB II, 04-313, App. 23155

**Lehrbeauftragte/r:** Bartmann, Martin, M.A., App. 22568

## **Abt. Organisation von Arbeit und Betrieb**

Colonel-Kleinmann-Weg 2, 55128 Mainz

**Universitätsprofessor:** Univ.-Prof. Dr. Preisendörfer, Peter, Raum SB II, 04-345, App. 22383

**Sekretariat:** Herz, Claudia, Raum SB II, 04-341, App. 26154, Fax: 26157

Öffnungszeiten: Mo - Do 10:00-12:00, Mi 14:00-16:00

**Wiss. Mitarbeiterinnen/Mitarbeiter:** Dr. Hinner, Kajetan, Raum SB II, 04-343, App. 26156;

Dipl.-Soz. Liebe, Ulf, Raum SB II, 04-455, App. 21084; Dr. phil. Marel, Klaus, Raum SB II, 04-331,

App. 22441; Dipl.-Soz. Rinn, Maren, Raum SB II, 04-441, App. 20831; Schiener, Jürgen, M.A.,

Raum SB II, 04-333, App. 24705

**Lehrbeauftragte:** Dipl.-Soz. Baumann, Thomas, Tel. 0611 75 41 46; Dr. Bühler, Christoph; Dr. Buschle,

Nicole; Dipl.-Pol. Haug, Heike-Franziska, Tel. 0611 754113; Dr. Haug, Sonja, Tel. 0911 943 0; Dr. König,

Rainer; Dr. oec. Vorgrimler, Daniel, Tel. 0611 75 34 96

**Abt. Soziologie der Familie und der privaten Lebensführung**

Colonel-Kleinmann-Weg 2, 55128 Mainz

**Universitätsprofessor:** Univ.-Prof. Dr. Schneider, Norbert F., Raum SB II, 04-456, App. 24704**Sekretariat:** Wachtel, Roswitha, Raum SB II, 04-454, App. 22444, Fax: 25569

Öffnungszeiten: Mo - Do 10:30-11:30

**Wiss. Mitarbeiter:** Dipl.-Soz. Häuser, Julia, Raum SB II, 05-207, App. 26632; Dipl.-Soz. Ruppenthal, Silvia, Raum SB II, 04-431, App. 20320; Dipl.-Päd. Stengel, Stephan, Raum SB II, 04-453, App. 23206**Lehrbeauftragte/r:** Dr. Dorbritz, Jürgen; Lengerer, Andrea, M.A.**Abt. Soziologische Theorie und Geschlechterforschung**

Colonel-Kleinmann-Weg 2, 55128 Mainz

**Sekretariat:** N.N., Raum SB II, 04-531, App. 24042, Fax: 24043**Abt. Politische Institutionen**

Colonel-Kleinmann-Weg 2, 55128 Mainz

**Universitätsprofessor:** Univ.-Prof. Dr. Kieserling, André, Raum SB II, 04-444, App. 20377**Sekretariat:** N.N., Raum SB II, 04-442, App. 25270, Fax: 23728**Wiss. Mitarbeiterin:** Dipl.-Soz. Kuchler, Barbara, Raum SB II, 04-443, App. 23833**Lehrbeauftragte/r:** Jacob, Marita; Stegmann, Monika, M.A., Tel. 06721 12211; Dr. Thiedeke, Udo, App. 24044**Abt. Soziologie der Sozialstruktur und der sozialen Ungleichheit**

Colonel-Kleinmann-Weg 2, 55128 Mainz

**Universitätsprofessor:** Univ.-Prof. Dr. Hradil, Stefan, Raum SB II, 04-553, App. 22692**Sekretariat:** Maier, Rosemarie, Raum SB II, 04-551, App. 22692, Fax: 23726; Pauly, Irmgard,

Raum SB II, 04-551, App. 22692, Fax: 23726

Öffnungszeiten: Mo - Fr 11:00-12:00

**Wiss. Mitarbeiter:** Dr. phil. Lofink, Harald, Raum SB II, 04-543, App. 24792**Lehrbeauftragte/r:** Dr. Thiedeke, Udo, App. 24044**Fachschaft Soziologie**

Colonel-Kleinmann-Weg 2, 55128 Mainz, Tel. 06131-39-25586

**Sport**

Albert-Schweitzer-Straße 22, 55099 Mainz, Tel. 06131-39-23506, Fax 06131-39-23525,

E-Mail: dekanat.sport@uni-mainz.de

**Institutsleitung:** Univ.-Prof. Dr. phil. Augustin, Dieter, Raum 114, App. 23514**Verwaltungsleiter:** Dipl.-Betriebsw. (FH) Reinemann, Thorsten, Raum 106, App. 23505**sonst. Verwaltung:** Engel, Martina, Raum 105, App. 20152; Klett, Brunhilde, Raum 105, App. 23506**Servicezeiten:** Mo - Do 8.30 - 12.00, 13.45 - 16.00, Fr 8.30 - 12.00**Prüfungsamt:** Forneck, Gisela, Raum 108, App. 23516**Öffnungszeiten:** Mo - Fr 10.00 - 12.00**Professoren:** Univ.-Prof. Dr. phil. Augustin, Dieter, App. 23514; Dr. Höner, Oliver, App. 23744;

Univ.-Prof. Dr. med. Jung, Klaus, App. 23587; Univ.-Prof. Dr. Letzelter, Helga, App. 23515;

Univ.-Prof. Dr. Letzelter, Manfred, App. 23503; Univ.-Prof. Dr. phil. Dr. soc. Messing, Manfred, App. 23504;

Univ.-Prof. Dr. Müller, Norbert, App. 23510; Dr. Preuß, Holger, App. 25414

**Lehrkräfte:** Dipl.-Sportlehrer Aust, Friedhelm, Ak.ORat, App. 23581; Dr. sportwiss. Burger, Ronald,

dipl.-sportwiss., App. 23805; Dipl.-Sportlehrer Dane, Wolfgang, App. 23511;  
 Dipl.-Sportlehrer, Dipl.-Pädagoge Findeisen, Karl-Heinz, Ak.ORat, App. 23853; Dipl.-Sportlehrerin Gentz,  
 Dorothea, Ak.ORätin, App. 23742; Dr. med. Lachtermann, Ella, App. 20148; Dipl.-Sportlehrerin Mahkorn,  
 Mariette, App. 23518; Menzer, Franz, App. 23582; Dipl.-Sportlehrer Ott, Friedemann, App. 23854;  
 Dr. Sportwiss. Scholl, Helmut, Ak.ORat, App. 23584; Dr.Sportwiss. Schumann-Schmid, Brunhilde,  
 App. 23520; Dr. Steinmann, Werner, Ak. Dir., App. 23745; Dipl.Sportlehrer Swoboda, Herbert, App. 23509;  
 Wessel-Therhorn, Dörte, App. 23743

**Technischer Leiter:** Duks, Wilfried, Raum 110, App. 23507

**Frauenbeauftragte:** Wessel-Therhorn, Dörte, Raum 01-117 MzH, App. 23743

**Studienfachberatung:** Dipl.-Sportlehrer Ott, Friedemann, Raum 01 Anbau I SH, App. 23854

**Mitglieder:** Dr. Sportwiss. Freitag, Werner, Ak.ORat, Raum Schwimmhalle, App. 25413

**Vertrauensdozent für ausländische Studierende:** Univ.-Prof. Dr. med. Jung, Klaus, Raum 12,  
 Albert-Schweitzer-Straße 22, 55099 Mainz, App. 23587

**Physiotherapie:** Menzer, Franz, Raum 4 A, App. 23582

**Telefonnummern der jeweiligen Sportanlagen:** Banihashemi, Asgar, Raum Schwimmbad,  
 App. 23591; Neuburger, Gerd, Raum Schwimmbad, App. 23591; Niederberger, Udo, Raum Spielhalle,  
 App. 23593; Schwarz, Hans-Werner, Raum Mehrzweckhalle, App. 23580; Sitschewski, Jürgen, App. 23159

### **Abt. Sportmedizin**

Albert-Schweitzer-Straße 22, 55099 Mainz

**Sekretariat:** Rohde, Ines, Raum 12, App. 23586

**Universitätsprofessor:** Univ.-Prof. Dr. med. Jung, Klaus, Raum 12, App. 23587

**Wiss. Mitarbeiter/Mitarbeiterinnen:** Dr. med. Brandmayr, Alexandra, Raum Ergo II, App. 24562;  
 Komann, Regina, Raum 14a, App. 23531; Dr. med. Lachtermann, Ella, Raum 4, App. 20148;  
 Dr. med. Torbati, Parvis, Raum 15, App. 26681

### **Abt. Sportphysiologie**

#### **Abt. Sportpädagogik und -didaktik**

Albert-Schweitzer-Straße 22, 55099 Mainz

**Sekretariat:** Geib, Eva, Raum 04/05 Anbau I SH, App. 23596

**Universitätsprofessoren:** Dr. Höner, Oliver, Raum DH 01-111, App. 23744

**Emeritus:** Dr. rer. nat. Hahmann, Heinz; Univ.-Prof. (pensioniert) Petter, Willi, App. 25596;  
 Univ.-Prof. (pensioniert) Salomon, Hermann, App. 23517

**Wiss. Mitarbeiter:** Dipl.-Sportlehrer Ott, Friedemann, Raum 01 Anbau I SH, App. 23854; Dr.paed. Otto,  
 Helmut, Raum 2, Anbau SH, App. 23519

### **Sportgeschichte und -soziologie/Sportökonomie**

Albert-Schweitzer-Straße 22, 55099 Mainz

**Universitätsprofessoren:** Univ.-Prof. Dr. phil. Dr. soc. Messing, Manfred, Raum 00-119 MzH,  
 App. 23504; Univ.-Prof. Dr. Müller, Norbert, Raum 113, App. 23510; Dr. Preuß, Holger, Raum 00-117 MzH,  
 App. 25414

### **Abt. Trainings- und Bewegungslehre**

Albert-Schweitzer-Straße 22, 55099 Mainz

**Sekretariat:** Metzler, Elisabeth, Raum 101, App. 24560

**Universitätsprofessor:** Univ.-Prof. Dr. Letzelter, Manfred, Raum 102, App. 23503

**Wiss. Mitarbeiter:** Dr. sportwiss. Burger, Ronald, dipl.-sportwiss., Raum 103 Berno-Wischmann-Haus,  
 App. 23805

**Habilitierte:** Dr. Steinmann, Werner, Ak. Dir., Raum 111, App. 23745

### **Abt. Theorie und Praxis der Sportarten - Mannschaftssportarten**

Albert-Schweitzer-Straße 22, 55099 Mainz

**Universitätsprofessorin:** Univ.-Prof. Dr. Letzelter, Helga, Raum 103, App. 23515

**Wiss. Mitarbeiter:** Dr. Sportwiss. Scholl, Helmut, Ak.ORat, Raum 01-119 MzH, App. 23584

### **Didaktik Volleyball**

**wissenschaftlicher Mitarbeiter:** Dr. Sportwiss. Scholl, Helmut, Ak.ORat, Raum 01-119 MzH, App. 23584

**wissenschaftlicher Mitarbeiter:** Dipl.-Sportlehrer Aust, Friedhelm, Ak.ORat, Raum 01 GH, App. 23581

### **Abt. Theorie und Praxis der Sportarten - Individualsportarten**

Albert-Schweitzer-Straße 22, 55099 Mainz

**Universitätsprofessor:** Univ.-Prof. Dr. phil. Augustin, Dieter, Raum 114, App. 23514

**Wiss. Mitarbeiterinnen/Mitarbeiter:** Dipl.-Sportlehrer, Dipl.-Pädagoge Findeisen, Karl-Heinz, Ak.ORat, Raum Schwimmhalle, App. 23853; Dr. Sportwiss. Freitag, Werner, Ak.ORat, Raum Schwimmhalle, App. 25413; Dipl.-Sportlehrerin Gentz, Dorothea, Ak.ORätin, Raum 01-113 MzH, App. 23742; Dipl.-Sportlehrerin Mahkorn, Mariette, Raum 01-115 MzH, App. 23518; Dipl.Sportlehrer Swoboda, Herbert, Raum 01-119 GH, App. 23509; Wessel-Therhorn, Dörte, Raum 01-117 MzH, App. 23743

### **Didaktik Leichtathletik**

**wissenschaftlicher Mitarbeiter:** Dipl.Sportlehrer Swoboda, Herbert, Raum 01-119 GH, App. 23509

**weitere Lehrkräfte:** Univ.-Prof. Dr. Müller, Norbert, Raum 113, App. 23510;

Univ.-Prof. (pensioniert) Salomon, Hermann, Raum 102 Anbau II SH, App. 23517

### **Didaktik Gerätturnen**

**wissenschaftliche Mitarbeiterin:** Dipl.-Sportlehrerin Mahkorn, Mariette, Raum 01-115 MzH, App. 23518

### **Didaktik Schwimmen**

**wissenschaftliche Mitarbeiter:** Dipl.-Sportlehrer, Dipl.-Pädagoge Findeisen, Karl-Heinz, Ak.ORat, Raum Schwimmhalle, App. 23853; Dr. Sportwiss. Freitag, Werner, Ak.ORat, Raum Schwimmhalle, App. 25413

### **Didaktik Gymnastik**

**wissenschaftliche Mitarbeiterinnen:** Dipl.-Sportlehrerin Gentz, Dorothea, Ak.ORätin, Raum 01-113 MzH, App. 23742; Wessel-Therhorn, Dörte, Raum 01-117 MzH, App. 23743

### **Abt. Allgemeiner Hochschulsport**

Albert-Schweitzer-Straße 21, 55099 Mainz, E-Mail: ahs@uni-mainz.de

**Sekretariat:** Geib, Eva, Raum 04/05 Anbau I SH, App. 23596

**Leiter des Allgemeinen Hochschulsports:** Dr. Sportwiss. Schaper, Axel, Ak. ORat, Raum 03 Anbau I SH, App. 25127

**Lehrkräfte für besondere Aufgaben:** Dipl. Sportlehrer Ferekidis, Ilias, Raum 104 Anbau II SH, App. 25118

**Honorarlehrkräfte:** Abou-Warda, Eyad; Banihashemi, Asgar; Barth, Hans; Baumann, Annett; Baumann, Ulli; Beinhauer, Harald; Buß, Gilbert; Daub, Daniele; Ditt, Michael; Dorn, Andrea; Dorner, Karin; Dyck, Jens; Edele, Michael; Fischer, Anne-Kristin; Flommersfeld, Jana; Franke, Joachim; Fuchs, Bernd; Gehring, Thomas; Grautegein, Alexander; Hähnel, Dirk; Handwerker, Klaus; Hänel, Jan; Harms, Jürgen; Hartmann, Frank; Hellwich, Katrin; Heyl, Fabienne; Holla, Matthias; Huber, Oliver; Hunger, Sandra; Jähne, Frank; Kerz, Bardo; Kleber, Jens; Klein, Kathrin; Klisch, Norbert; Köster, Timo; Kuhlmann, Kevin; Lamneck, Carmen; Laue, Tobias; Dr. Lehmann, Reinhard; Lehmann, Thomas; Malan, Christian; Markwick, Virginia; Mertens, Katharina; Möllmann, Margaretha; Dr. Müller, Henning; Neuburger, Gerd; Neunhöffer, Till; Oehme, Bernd; Dr. paed. Otto, Helmut, App. 23519; Pahlke, Günther; Paulus, Stefan; Pecht, Heike; Pomp, Alexander; Rappenecker, Jörn; Reichert, Ingo; Reinemann, Thorsten; Reinemer, Gretje; Reitz, Markus; Rieke, Inga; Sauerwein-Graetz, Kerstin; Schmelich, Haruka; Schmitt, Rudolf; Scholles, Jakob; Schulze, Camilla; Sikora, Peter; Skronn, Rick; Stierhof, Philipp; Tsekov, Mihail; Vid, Michael; Waldschmidt, Mirko; Wirschinger, Heike; Zehm, Simone; Zocher, Heinz

### **Ausbildungskurs: Spezialtrainer für Leichtathletik**

Berno Wischmann Haus, Dalheimer Weg 2, 55128 Mainz, Tel. 06131/3749482, Fax 06131/3749480

**Leiter der Ausbildung:** Dr. Steinmann, Werner, Ak. Dir., Raum 111, App. 23745

**Organisationleiterin DLV:** Jaxt, Helga, Tel. 06131 3749482

**Lehrbeauftragte:** Bergmann, Wolfgang; Dr. med. Brandmayr, Alexandra, Raum Ergo II, App. 24562;

Dr. sportwiss. Burger, Ronald, dipl.-sportwiss., Raum 103 Berno-Wischmann-Haus, App. 23805;

Diezemann, Reinhold; Dr. Knab, Eckhart; Menzer, Franz, Raum 4 A, App. 23582;

Univ.-Prof. (pensioniert) Petter, Willi, Raum 06 Anbau I SH, App. 25596; Univ.-Prof. (pensioniert) Salomon,

Hermann, Raum 102 Anbau II SH, App. 23517; Dr. Steinmann, Werner, Ak. Dir., Raum 111, App. 23745;

Dipl.Sportlehrer Swoboda, Herbert, Raum 01-119 GH, App. 23509

### **Bibliothek Sport**

Albert-Schweitzer-Straße 22, 55099 Mainz, Tel. 06131-39-23513, Fax 06131-39-23525

**Bibliothekarin:** Dipl.-Bibl. Huguenin-Hoechst, Angela, Raum 116 Bibliothek, App. 20023

**Bibliotheksgangestellter:** Thien, Bernd, App. 20023

### **Fachschaft Sport**

Albert-Schweitzer-Straße 22, Große Hall (GH), Raum 02, 55099 Mainz, Tel. 06131/39-21014,

Fax 06131-39-23525, E-Mail: FS-Sport@uni-mainz.de

**Studierendenvertreterinnen/-vertreter:** Brunn, Tatjana, Raum 02, Große Halle (GH), App. 21014;

Fischer, Jan, Raum 02, Große Halle (GH), App. 21014; Knoll, Felix, App. 21014

**Sprechzeiten:** siehe Homepage der Fachschaft

**Fachbereich 02 - Sozialwissenschaften, Medien und Sport****Filmwissenschaft****Vorlesungen**

|                                                          |              |
|----------------------------------------------------------|--------------|
| Film-Architektur [V]                                     | Koebner Th.  |
| Vorlesung; 2 SWS; c.t.; Di, 14:00 - 16:00, Hs Medienhaus |              |
| Geschichte und Ästhetik des Farbfilms [V]                | Marschall S. |
| Vorlesung; 2 SWS; c.t.; Mi, 14:00 - 16:00, Hs Medienhaus |              |

**Proseminare**

|                                                                                                                                                       |                      |
|-------------------------------------------------------------------------------------------------------------------------------------------------------|----------------------|
| Chinesisches Kino [PS]                                                                                                                                | Liptay F.            |
| Proseminar; 2 SWS; ben. Schein; c.t.; Mo, 14:00 - 16:00, S - Medienhaus                                                                               |                      |
| Das symbolische Bild im Film [PS]                                                                                                                     | Marschall S.         |
| Proseminar; 2 SWS; ben. Schein; c.t.; Mo, 11:00 - 14:00, S - Medienhaus                                                                               |                      |
| Filmischer Modellversuch [PS]                                                                                                                         | Koebner Th.          |
| Proseminar; 3 SWS; ben. Schein; c.t.; Mi, 16:00 - 19:00, Hs Medienhaus                                                                                | Grob N.<br>Kiefer B. |
| Hong Kong-Kino [PS]                                                                                                                                   | Stiglegger M.        |
| Proseminar; 2 SWS; ben. Schein; c.t.; Di, 16:00 - 18:00, S - Medienhaus                                                                               | Balzer A.            |
| N:N. [PS]                                                                                                                                             | Herget S.            |
| Proseminar; 2 SWS; ben. Schein; c.t.; Mi, 12:00 - 14:00, S - Medienhaus                                                                               |                      |
| Stardom [PS]                                                                                                                                          | Klein Th.            |
| Proseminar; 2 SWS; ben. Schein; c.t.; Di, 12:00 - 14:00, S - Medienhaus                                                                               |                      |
| Suspence, Schock und Thrill - Mechanismen filmischer Spannungserzeugung [PS]; Proseminar; 2 SWS; ben. Schein; c.t.; Do, 15:00 - 17:00, S - Medienhaus | Stiglegger M.        |

**Hauptseminare**

|                                                                            |                      |
|----------------------------------------------------------------------------|----------------------|
| Buster Keaton [HS]                                                         | Koebner Th.          |
| Hauptvorlesung; 3 SWS; ben. Schein; c.t.; Mo, 14:00 - 17:00, Hs Medienhaus |                      |
| Essayfilme. Von Chris Marker bis Michael Moore [HS]                        | Stiglegger M.        |
| Hauptseminar; 3 SWS; ben. Schein; c.t.; Do, 10:00 - 13:00, Hs Medienhaus   |                      |
| Film und Psychoanalyse [HS]                                                | Kiefer B.            |
| Hauptseminar; 3 SWS; ben. Schein; c.t.; Mo, 11:00 - 14:00, Hs Medienhaus   |                      |
| Grundfragen der Bildwissenschaft [HS]                                      | N.N.                 |
| Hauptseminar; 3 SWS; ben. Schein; c.t.; Di, 11:00 - 14:00, Hs Medienhaus   |                      |
| Nouvelle Vague [HS]                                                        | Grob N.<br>Klein Th. |
| Hauptseminar; 4 SWS; ben. Schein; c.t.; Do, 13:00 - 17:00, Hs Medienhaus   |                      |
| Polit-Thriller [HS]                                                        | Koebner Th.          |
| Hauptseminar; 3 SWS; ben. Schein; c.t.; Di, 16:00 - 19:00, Hs Medienhaus   |                      |
| Stilfragen des Films [HS]                                                  | Liptay F.            |
| Hauptseminar; 3 SWS; ben. Schein; c.t.; Mi, 11:00 - 14:00, Hs Medienhaus   |                      |
| Tim Burton [HS]                                                            | Rauscher A.          |
| Hauptseminar; 3 SWS; ben. Schein; c.t.; Mo, 17:00 - 20:00, S - Medienhaus  |                      |

**Übungen**

|                                                                            |           |
|----------------------------------------------------------------------------|-----------|
| Filmkritik in Hörfunk und Fernsehen [Ü]                                    | Grob N.   |
| Übung; 2 SWS; Schein; ben. Schein; c.t.; Do, 17:00 - 19:00, S - Medienhaus |           |
| Siegfried Krakauer [Ü]                                                     | Kiefer B. |
| Übung; 2 SWS; Schein; c.t.; Di, 10:00 - 12:00, S - Medienhaus              |           |

## Mediendramaturgie

### Proseminare

Hörfunk:/ Dramaturgie von Hörfunknachrichten [PS] Herget S.  
 Proseminar; 2 SWS; ben. Schein; auch offen für Studierende im  
 Hauptstudium; Mi, 12:00 - 14:00, S - Medienhaus

### Hauptseminare

Hörfunk:/ Geschichte und Ästhetik des Hörspiels [HS] Mauer R.  
 Hauptseminar; 2 SWS; ben. Schein; c.t.; Mi, 16:00 - 18:00, S -  
 Medienhaus; c.t.

Kernbereich:/ Dramaturgie des Erinnerns: Shoa im Theater und Film [HS] Moninger M.  
 Hauptseminar; 2 SWS; ben. Schein; c.t.; Z.u.O.n.V.

### Übungen

Filmkritik in TV und Hörfunk [Ü] Grob N.  
 Übung; 2 SWS; Schein; c.t.; 17:00 - 19:00, Raum n.V.; Zeit n.V., S -  
 Medienhaus; Tag wird noch festgelegt

Projekt für Studierende im Hauptstudium [Ü] Klein Th.  
 Übung; 2 SWS; Schein; c.t.; Z.u. O.n.V. Grob N.

## Pädagogik

### Informationen für Studierende

<http://www.uni-mainz.de/FB/Paedagogik/>

### Studienfächer und -abschlussmöglichkeiten sowie Studien-, Prüfungs- und Promotionsordnung

- Diplom (Dipl.-Päd.)

Studien- und Prüfungsordnung sind im Prüfungsamt des Pädagogischen Instituts sowie im Internet unter folgenden Adressen erhältlich:

Studienordnung:[http://www.verwaltung.uni-mainz.de/studlehr/Ordnungen/Prueford/sto/Frame\\_StO\\_Erziehungswissenschaften\\_Neu.htm](http://www.verwaltung.uni-mainz.de/studlehr/Ordnungen/Prueford/sto/Frame_StO_Erziehungswissenschaften_Neu.htm)

Prüfungsordnung:

[http://www.verwaltung.uni-mainz.de/studlehr/Ordnungen/Prueford/diplom/Frame\\_DPO\\_Erziehungswissenschaften.htm](http://www.verwaltung.uni-mainz.de/studlehr/Ordnungen/Prueford/diplom/Frame_DPO_Erziehungswissenschaften.htm)

- Magister Artium (M.A.)

Die Ordnungen der Fachbereiche 11-16 und 23 für die Zwischenprüfung und die Magisterprüfung sind im Dekanat erhältlich sowie im Internet zu finden unter

<http://www.uni-mainz.de/FB/Paedagogik/magisterstudiengang.htm>

- Lehramt:

Erste Staatsprüfung für das Lehramt an Gymnasien (Erziehungswissenschaftliches Begleitstudium):

[http://www.verwaltung.uni-mainz.de/studlehr/Ordnungen/online\\_handbuch/Downloads/Ordnungen\\_2002/StO\\_Erziehungswiss\\_11\\_01.pdf](http://www.verwaltung.uni-mainz.de/studlehr/Ordnungen/online_handbuch/Downloads/Ordnungen_2002/StO_Erziehungswiss_11_01.pdf)

Landesverordnung über die Erste Staatsprüfung für das Lehramt an Gymnasien (außerdem im Buchhandel erhältlich sowie im Dekanat als Kopiervorlage einsehbar):

[http://www.verwaltung.uni-mainz.de/studlehr/Ordnungen/lag/frame\\_lag.htm](http://www.verwaltung.uni-mainz.de/studlehr/Ordnungen/lag/frame_lag.htm)



- Promotionsordnung der Fachbereiche 11-16 und 23 (Dr.phil.)

[http://www.verwaltung.uni-mainz.de/studlehr/Ordnungen/Prueford/prom/Prom\\_FB11-16und23.htm](http://www.verwaltung.uni-mainz.de/studlehr/Ordnungen/Prueford/prom/Prom_FB11-16und23.htm)(außer dem im Dekanat erhältlich).

- Akademische Zusatzqualifikationen

Studien- und Prüfungsordnung „Europäische Migration“: Bei Dr. G. Sander (Geschäftsführung) und unter folgender Adresse erhältlich:

[http://www.verwaltung.uni-mainz.de/studlehr/Ordnungen/Prueford/sto/StO\\_PO\\_Europaeische\\_Migration\\_Zusatzqualifikation.htm](http://www.verwaltung.uni-mainz.de/studlehr/Ordnungen/Prueford/sto/StO_PO_Europaeische_Migration_Zusatzqualifikation.htm)

### **Kommentar zu den Lehrveranstaltungen**

Das Pädagogische Institut gibt ein kommentiertes Vorlesungsverzeichnis heraus. Erhältlich voraussichtlich gegen Ende des Semesters in der Institutsbibliothek, Schutzgebühr 2 Euro.

### **Einführungsveranstaltungen für Studienanfänger, Fach- und Hochschulortwechsler**

Lehramtsstudium (Gymnasium)

Kolbe F.-U.

LV; Einzeltermin am 20.4.2005, 14:00 - 16:00, P 1

N. N.

Pädagogik: Diplomstudiengang

Garz D.

LV; Einzeltermin am 18.4.2005, 10:00 - 12:00, P 11

N. N.

Pädagogik: Magister- und Promotionsstudiengang

Hufnagel E.

LV; Einzeltermin am 18.4.2005, 10:00 - 12:00, P 12

N. N.

### **Für Lehramtsstudierende geeignete Veranstaltungen**

Die für Lehramtsstudierende geeigneten Veranstaltungen sind gemäß der Sachbereiche gekennzeichnet:

Lehramt, Sachbereich I: Theorie der Erziehung und Bildung (Proseminare „Einführung in die Schulpädagogik“)

Lehramt, Sachbereich II: Allgemeine Didaktik

Lehramt, Sachbereich III: Struktur und Reform des Bildungswesens

Lehramt, Sachbereich IV: Psychologische Aspekte des Erziehungshandelns

Lehramt, Sachbereich V: Soziologische Aspekte des Erziehungshandelns

Lehramt, Sachbereich VI: Vor- und Nachbereitung des Schulpraktikums (siehe Mittelseminare „Vorbereitung des Schulpraktikums“)

### **Inhaltsbereiche der Studienrichtung Erwachsenenbildung und außerschulische Jugendarbeit**

Die für den Studienschwerpunkt 'Erwachsenenbildung und außerschulische Jugendarbeit' angebotenen Lehrveranstaltungen sind gemäß folgender Inhaltsbereiche und Wahlpflichtfächer gekennzeichnet: 1. Allgemeiner Teil

1. Allgemeiner Teil

1.1 Theorien der Erwachsenenbildung

1.2 Theorien der außerschulischen Jugendbildung

1.3 Geschichtliche und gesellschaftliche Voraussetzungen der Erwachsenenbildung und der außerschulischen Jugendarbeit

1.4 Institutionen und Organisationen der Erwachsenenbildung

1.5 Didaktik und Methodik

2. Erwachsenenpädagogische Handlungskompetenz

3. Rechtliche Grundlagen der Erwachsenenbildung

4. Wahlpflichtfach

4.1 Bildungsmanagement

4.2 Biographieforschung

4.3 Gender Studies

### **Inhaltsbereiche der Studienrichtung Sonderpädagogik**

Die für den Studienschwerpunkt 'Sonderpädagogik' angebotenen Lehrveranstaltungen sind gemäß folgender Inhaltsbereiche und Wahlpflichtfächer gekennzeichnet: 1. Allgemeiner Teil

- 1.1 Theorien und Ethik
- 1.2 Geschichte und Interkulturelle Sonderpädagogik
- 1.3 Allgemeine sonderpädagogische Förderung
- 2. Sonderpädagogische Handlungskompetenz
- 3. Rechtliche Grundlagen der Sonderpädagogik
- 4. Medizinische Grundlagen der Sonderpädagogik

#### 5. Wahlpflichtfach

- 5.1 Geistigbehindertenpädagogik
  - 5.1.1 Allgemeine Grundlagen
  - 5.1.2 Vertiefende Weiterführung

#### 5.2 Sprachbehindertenpädagogik

- 5.2.1 Allgemeine Grundlagen
- 5.2.2 Vertiefende Weiterführung

#### 5.3 Verhaltensbehindertenpädagogik

- 5.3.1 Allgemeine Grundlagen
- 5.3.2 Vertiefende Weiterführung

### **Inhaltsbereiche der Studienrichtung Sozialpädagogik/Sozialarbeit**

Die für den Studienschwerpunkt Sozialpädagogik/Sozialarbeit (SP/SA) angebotenen Lehrveranstaltungen sind gemäß folgender Inhaltsbereiche und Wahlpflichtfächer gekennzeichnet: 1. Allgemeiner Teil:

- 1.1. Grundbegriffe und Theorien
- 1.2 Geschichte und internationaler Vergleich
- 1.3 AdressatInnen, soziale Probleme und Lebenslagen
- 1.5 Fallanalysen
- 1.6 Forschungsmethoden

#### 2. Sozialpädagogische Handlungskompetenz:

- 2.1 Grundlagen
- 2.2 Vertiefung

#### 3. Rechtliche Grundlagen der Sozialpädagogik und Sozialarbeit

#### 4. Wahlpflichtfach

Grundlagen:

- 4.1 Vorschulerziehung
- 4.2 Sozialadministration, -planung, -politik
- 4.3 Europäische Migration
- 4.4 Kriminologie

## Vertiefung:

- 4.5 Vorschulerziehung
- 4.6 Sozialadministration, -planung, -politik
- 4.7 Europäische Migration
- 4.8 Kriminologie

**Wichtiger Hinweis zur Zuordnung der Lehrveranstaltungen**

Die folgenden Veranstaltungen sind entsprechend ihrer inhaltlichen Profilierung nach Studienschwerpunkten und -bereichen aufgelistet. Dies bedeutet jedoch nicht, dass ausschließlich Studierende der verschiedenen Studienschwerpunkte und -bereiche in die jeweiligen Veranstaltungen aufgenommen werden. In der Regel gilt als Ausschlusskriterium die Gruppengröße. Fragen der Scheinanerkennung in Fällen bereichsfremd zugeordneter Lehrveranstaltungen sind zu Beginn des Semesters jeweils mit dem Dozenten und den zuständigen Prüfungsämtern zu klären.

**Exkursionsseminare im Grundstudium**

- Berufsfelderkundungen Luckas H.  
 Exkursion; 2 SWS; Mi, 8:00 - 10:00, SB II 02-146

**Vorlesung****Empirie I**

- Empirie I - Einführung in die Methoden der Erziehungswissenschaft Garz D.  
 Vorlesung; 2 SWS; Mi, 10:00 - 12:00, P 3

**Sonderpädagogik**

- Medizinische Grundlagen der Sonderpädagogik Bredel-Geißler A.  
 Vorlesung; 2 SWS; Sonderpäd. 4; Mi, 8:00 - 10:00, P 11
- Medizinische Grundlagen von Hör-, Stimm-, Sprach- und Sprechstörungen Keilmann A.  
 Vorlesung; 1 SWS; Sonderpäd. 5.2.2; Di, 8:30 - 9:30, Hs I 102; ab  
 3.5.2005; (kleiner Hörsaal) Universitätsklinikum

**Sozialpädagogik**

- Migration und Pädagogik Hamburger F.  
 Vorlesung; 2 SWS; Mo, 18:00 - 20:00, P 3

**Erwachsenenbildung**

- Bildungssystem im Wandel Höffer-Mehlmer M.  
 Vorlesung; 2 SWS; Grundstudium: Institutionen I, EB 4.1; Mo, 16:00 -  
 18:00, P 3

**Schulpädagogik**

- Einführung in die Schulpädagogik und Didaktik Schelle C.  
 Vorlesung; 2 SWS; Sachbereich I + II; Do, 12:00 - 14:00, Audi Max
- Schulgeschichte und Schulentwicklung Stelmaszyk B.  
 Vorlesung; 2 SWS; Sachbereich III; Mi, 12:00 - 14:00, Hs 10

**Allgemeine Erziehungswissenschaft**

- Einführung in die Erziehungswissenschaft Garz D.  
 Vorlesung; 2 SWS; Di, 10:00 - 12:00, P 2
- Historische Pädagogik Hufnagel E.  
 Vorlesung; 2 SWS; Mi, 9:00 - 10:00, P 3; Fr, 9:00 - 10:00, P 5
- Historische Pädagogik und die Frage der Geschlechter Borst E.  
 Vorlesung; 2 SWS; Di, 16:00 - 18:00, P 2

### **Proseminare (Proseminare sind anmeldungspflichtig)**

Anmeldungen für die Proseminare: 'Einführungen in den Hauptfachstudiengang Erziehungswissenschaft, Anthropologie, Institutionen und Sozialisation' im Diplom- und Magisterstudiengang sind zu folgenden Terminen möglich:

Mo, den 18.04.2005, 13:30 bis 14:30 Uhr in P 11 und

Do, den 21.04.2005, 10:00 bis 12:00 Uhr im Archiv SB II 03-324.

### **Einführungen für den Hauptfachstudiengang Erziehungswissenschaften**

Zu jedem Einführungsseminar findet ein Tutorium statt, so dass sich der SWS-Umfang auf 4 SWS je Veranstaltung erhöht. Genauere Hinweise zu den Tutorien erfolgen in den Kommentierungen der einzelnen Lehrveranstaltungen.

|                                                                                                                             |              |
|-----------------------------------------------------------------------------------------------------------------------------|--------------|
| Einführung in die Erziehungswissenschaft<br>Proseminar; 2 SWS; Do, 18:00 - 20:00, Raum n.V.; Raum wird noch bekannt gegeben | Walberg H.   |
| Einführung in die Erziehungswissenschaft<br>Proseminar; 2 SWS; Di, 12:00 - 14:00, SB II 03-134                              | Fehlhaber A. |
| Einführung in die Erziehungswissenschaften<br>Proseminar; 2 SWS; Di, 16:00 - 18:00, SB II 03-436                            | Fehlhaber A. |

### **Anthropologie**

|                                                                                                  |            |
|--------------------------------------------------------------------------------------------------|------------|
| Pädagogische Anthropologie I<br>Proseminar; 2 SWS; Do, 12:00 - 14:00, SB II 03-134               | Badawia T. |
| Pädagogische Anthropologie I<br>Proseminar; 2 SWS; Do, 10:00 - 12:00, Seminarraum 2 413 / 01 222 | Badawia T. |
| Pädagogische Anthropologie I<br>Proseminar; 2 SWS; Mi, 12:00 - 14:00, SB II 03-436               | Ruppert M. |
| Pädagogische Anthropologie I<br>Proseminar; 2 SWS; Di, 12:00 - 14:00, P 110                      | Ebel A.R.  |
| Pädagogische Anthropologie I<br>Proseminar; 2 SWS; Fr, 12:00 - 14:00, P 101                      | Ebel A.R.  |

### **Sozialisation**

|                                                                                |               |
|--------------------------------------------------------------------------------|---------------|
| Sozialisationstheorien I<br>Proseminar; 2 SWS; Di, 12:00 - 14:00, P 103        | Aufenanger S. |
| Sozialisationstheorien I<br>Proseminar; 2 SWS; Do, 10:00 - 12:00, SB II 03-134 | Idel T.-S.    |
| Sozialisationstheorien I<br>Proseminar; 2 SWS; Mo, 18:00 - 20:00, SB II 03-436 | Fehlhaber A.  |

### **Einführung in die Schulpädagogik**

Die Proseminare „Einführung in die Schulpädagogik“ sind anmeldepflichtig. Die Anmeldemöglichkeit besteht in der Woche vor Semesterbeginn über den entsprechenden Link auf der Homepage des Instituts. Der Anmeldezeitraum steht momentan noch nicht fest. Bitte informieren Sie sich rechtzeitig über die Homepage des Instituts bzw. die entsprechenden Aushänge. Voraussetzung für die Anmeldung ist ein frei geschalteter ZDV-Account. Die Freischaltung kann innerhalb eines Tages ebenfalls online über die ZDV-Homepage vorgenommen werden. Eine mündliche, schriftliche oder e-mail-Anmeldung ist nicht möglich. Studierende, die sich im vergangenen Semester für einen Seminarplatz angemeldet hatten und denen kein Seminarplatz zugewiesen werden konnte, haben die Möglichkeit, sich vorab anzumelden. Beachten Sie, dass diese Möglichkeit nur für diejenigen Studierenden besteht, die auf der so genannten „Warteliste“ stehen. Ein Nachtrag auf der Warteliste ist nicht möglich.

|                                                                                                       |            |
|-------------------------------------------------------------------------------------------------------|------------|
| Einführung in die Schulpädagogik<br>Proseminar; 2 SWS; Sachbereich I; Fr, 12:00 - 14:00, SB II 03-436 | Schelle C. |
|-------------------------------------------------------------------------------------------------------|------------|

|                                                                                                               |               |
|---------------------------------------------------------------------------------------------------------------|---------------|
| Einführung in die Schulpädagogik<br>Proseminar; 2 SWS; Sachbereich I; Mo, 10:00 - 12:00, P 12                 | Idel T.-S.    |
| Einführung in die Schulpädagogik<br>Proseminar; 2 SWS; Sachbereich I; Mo, 16:00 - 18:00, SB II 03-144         | Meister N.    |
| Einführung in die Schulpädagogik<br>Proseminar; 2 SWS; Sachbereich I; Mo, 14:00 - 16:00, SB II 03-144         | Kolbe F.-U.   |
| Einführung in die Schulpädagogik<br>Proseminar; 2 SWS; Sachbereich I; Di, 12:00 - 14:00, Seminarraum K 01-525 | Graf K.       |
| Einführung in die Schulpädagogik<br>Proseminar; 2 SWS; Sachbereich I; Di, 18:00 - 20:00, SB II 03-152         | Stelmaszyk B. |
| Einführung in die Schulpädagogik<br>Proseminar; 2 SWS; Sachbereich I; Mo, 14:00 - 16:00, R 01/230             | Schlickum Ch. |
| Einführung in die Schulpädagogik<br>Proseminar; 2 SWS; Sachbereich I; Mo, 16:00 - 18:00, SB II 03-436         | Ullrich H.    |
| Einführung in die Schulpädagogik<br>Proseminar; 2 SWS; Sachbereich I; Di, 16:00 - 18:00, P 204                | Kunze K.      |

### Mittelseminare

#### Vorbereitung des Schulpraktikums (anmeldungspflichtig)

Anmeldungen für diese Veranstaltungen sind möglich am:

Mo, 25.04.2005 von 12:00 bis 14:00 Uhr im Archiv SB II 03-324.

Lehrer, Schüler, Schule - Zur Vorbereitung der Schulpraktika

Mittelseminar; 3 SWS; Sachbereich VI; Mo, 17:00 - 18:00, P 6; Mo, 18:00 - 20:00, P 7; + 1 Std. n. V.

Heck G.

Vor- und Nachbereitung des Schulpraktikums

Mittelseminar; 3 SWS; Sachbereich VI; Do, 16:00 - 18:00, SB II 03-436; +1 Std. n. V.

Kurz E.

Vor- und Nachbereitung des Schulpraktikums

Mittelseminar; 3 SWS; Sachbereich VI; Mo, 17:00 - 18:00, P 2; Mo, 18:00 - 20:00, P 12; + 1 Std. n. V.

N.N.

Vor- und Nachbereitung des Schulpraktikums

Mittelseminar; 3 SWS; Sachbereich VI; Di, 16:00 - 18:00, Seminarraum 2 413 / 01-224; + 1 Std. n.V.

Beinhauer H.

Vor- und Nachbereitung des Schulpraktikums

Mittelseminar; 3 SWS; Sachbereich VI; Mo, 14:00 - 16:00, Hs 11; Mo, 16:00 - 17:00, P 2

Heuer B.

Vor- und Nachbereitung des Schulpraktikums

Mittelseminar; 3 SWS; Sachbereich VI; Mo, 14:30 - 16:00, Seminarraum 2 413 / 01-224; + 1 Std. n. V.

Borzel K.-H.

#### Methoden der Erziehungswissenschaft (anmeldungspflichtig)

Zu den Empirieseminaren finden begleitende Tutorien statt, so dass sich der SWS-Umfang auf etwa 4 SWS je Veranstaltung erhöht. Genauere Hinweise zu den Tutorien erfolgen in den Kommentierungen der einzelnen Lehrveranstaltungen.

Empirie II: Narrationsanalyse

Mittelseminar; 2 SWS; Mo, 18:00 - 20:00, SB II 03-144

Bartmann S.

Empirie II: Objektive Hermeneutik

Mittelseminar; 2 SWS; Di, 17:00 - 19:00, SB II 03-153; nach den ersten 4 Sitzungen 2 Blocktermine am 28.05. u. 16.07. 10-18h

Kirsch S.

Empirie II: Objektive Hermeneutik

Mittelseminar; 2 SWS; Mo, 12:00 - 14:00, SB II 03-436

Fehlhaber A.

Methoden der Erziehungswissenschaft: Qualitative Datenanalyse im Stil der Grounded Theory; Mittelseminar; 2 SWS; Mo, 12:00 - 14:00, P 13

Badawia T.

**Anthropologie**

- Pädagogische Anthropologie II  
Mittelseminar; 2 SWS; Di, 8:00 - 10:00, P 103 Ebel A.R.
- Pädagogische Anthropologie II  
Mittelseminar; 2 SWS; Mi, 12:00 - 14:00, SB II 03-144 Ebel A.R.
- Pädagogische Anthropologie II  
Mittelseminar; 2 SWS; Mi, 14:00 - 16:00, SB II 03-436 Hufnagel E.
- Pädagogische Anthropologie II: animale rationale  
Mittelseminar; 2 SWS; Di, 14:00 - 16:00, SB II 02-146 Ruppert M.
- Pädagogische Anthropologie II: Spiel/play erarbeitet Bildung - Die  
Anthropologie des spielenden (und spirituellen) Menschen; Mittelseminar;  
2 SWS; ab 30.4.2005; Blockseminar, jew. Sa., 11.00-17.30h. Termine:  
30.04., 04.06. u. 09.07.05. Begrenzte Teilnehmerzahl (15 Personen),  
Anmeldung per e-mail an RAINER.BULAND@moz.ac.at Buland R.

**Sozialisation**

- Sozialisationstheorien II - „8 MILE“: Selbstwirksamkeit als Konstrukt und  
Ideologie; Mittelseminar; 2 SWS; Do, 18:00 - 20:00, P 203 Beck Ch.
- Sozialisationstheorien II: Frühe Objektbeziehungen und  
Persönlichkeitsstörungen; Mittelseminar; 2 SWS; Mi, 12:00 - 14:00, SB II  
03-134 Foerster M.J.
- Sozialisationstheorien II: Mediensozialisation  
Mittelseminar; 2 SWS; Di, 8:00 - 10:00, SB II 03-152 Siller F.
- Sozialisationstheorien II: Mediensozialisation  
Mittelseminar; 2 SWS; Di, 10:00 - 12:00, SB II 03-134 Aufenanger S.
- Sozialisationstheorien II: Sozialisation aus interkultureller Perspektive  
Mittelseminar; 2 SWS; Mo, 14:00 - 16:00, P 109 a Bartmann S.
- Sozialisationstheorien II: Sozialisation oder Erziehung?  
Mittelseminar; 2 SWS; Mi, 12:00 - 14:00, SB II 03-152 Borst E.

**Institutionen**

- Institutionen II  
Mittelseminar; 2 SWS; Di, 14:00 - 16:00, SB II 03-144 Idel T.-S.
- Institutionen II  
Mittelseminar; 2 SWS; Di, 10:00 - 12:00, P 109 a Bartmann S.
- Institutionen II  
Mittelseminar; 2 SWS; Mi, 14:00 - 16:00, SB II 03-144 Welter N.

**Handlungskompetenz**

- Handlungskompetenz I - eine Einführung  
Mittelseminar; 2 SWS; Mi, 10:00 - 12:00, SB II 03-134 Luckas H.
- Handlungskompetenz I - eine Einführung  
Mittelseminar; 2 SWS; Di, 14:00 - 16:00, SB II 03-436 Bartmann S.
- Handlungskompetenz I - eine Einführung  
Proseminar; 2 SWS; Do, 10:00 - 12:00, SB II 03-153 Luckas H.
- Handlungskompetenz I: Mediation in der pädagogischen Arbeit  
Mittelseminar; 2 SWS; Mi, 10:00 - 12:00, SB II 03-436 Badawia T.
- Handlungskompetenz II: Klienten- und personenzentrierte Gesprächsführung  
Mittelseminar; 2 SWS; Mi, 18:00 - 20:00, SB II 03-152; + Blockseminar n. V. Doppler P.
- Handlungskompetenz II: Kommunikation und Persönlichkeit  
Mittelseminar; 2 SWS; jede 2. Woche Fr, 14:00 - 18:00, SB II 03-152;  
14-tgl. Hölzel S.
- Handlungskompetenz II: Personenzentrierte Gesprächsführung  
Mittelseminar; 2 SWS; Mo, 18:00 - 20:00, P 201 Tönges H.-J.

Einführung in die gestalttherapeutische Beratung Mayer K.  
Mittelseminar; 2 SWS; jede 2. Woche Di, 16:00 - 20:00, SB II 02-146

### Sozialpädagogik

Armut und Obdachlosigkeit in Deutschland Sander G.  
Mittelseminar; 2 SWS; SP/SA 1.3; Di, 16:00 - 18:00, SB II 02-146

Autochtone Minderheiten im europäischen Vergleich Sander G.  
Mittelseminar; 2 SWS; SP/SA 1.2; Di, 10:00 - 12:00, SB II 02-146

Biographieforschung in der Sozialpädagogik Schweppe C.  
Mittelseminar; 2 SWS; SP/SA 1.6 + WPF Soz.päd. Forschung, Grundlagen; Mo, 18:00 - 20:00, SB II 02-146

Diagnostik in der Sozialpädagogik Wöbcke M.  
Mittelseminar; 2 SWS; SP/SA 1.6 + 2.2; Mo, 14:00 - 16:00, SB II 02-146

Drogenberatung Wöbcke M.  
Mittelseminar; 2 SWS; SP/SA 1.3 + 2.1; Mo, 12:00 - 14:00, SB II 03-152

Europäische Sozial- und Bildungspolitik, Erasmus-Kolloquium Hamburger F.  
Mittelseminar; 2 SWS; SP/SA 1.2; Mo, 16:00 - 18:00, SB II 03-152  
Hirschler S.  
Sander G., Wöbcke M.

Kinder- und Jugendhilfe Wöbcke M.  
Mittelseminar; 2 SWS; SP/SA 1.3; Di, 12:00 - 14:00, SB II 03-436

Recht für (Sozial-) Pädagogen Zaums P.  
Mittelseminar; 2 SWS; SP/SA 3; Di, 18:00 - 20:00, SB II 03-134

Sozialarbeit in Entwicklungsländern Wöbcke M.  
Mittelseminar; 2 SWS; SP/SA 1.2 + 2.1; Di, 10:00 - 12:00, SB II 03-436

Sozialarbeit und Gemeinwesenarbeit - Spanien und Deutschland im Vergleich Hirschler S.  
Mittelseminar; 2 SWS; SP/SA 1.2 + 1.3; Blockveranstaltung; Alonso R.  
Vorbesprechung: 28.4.2005, 16:00 - 18:00 Uhr, SB II 03-144

Sozialpädagogische Fälle Schweppe C.  
Mittelseminar; 2 SWS; SP/SA 1.5; Mo, 16:00 - 18:00, SB II 02-146

Sozialpolitik Baum D.  
Mittelseminar; 2 SWS; SP/SA: 4.2; Di, 18:00 - 20:00, SB II 03-436

Theorien der Sozialpädagogik Hamburger F.  
Mittelseminar; 2 SWS; SP/SA 1.1; Di, 12:00 - 14:00, SB II 02-146

### Hinweis für das Hauptstudium, Studienrichtung Sozialpädagogik/Sozialarbeit

Das Wahlpflichtfach Kriminologie wird vom Fb 03 aus koordiniert, das entsprechende Seminarangebot entnehmen Sie bitte der Lehrveranstaltungsübersicht des Fb 03.

### Sonderpädagogik

Aussprachestörungen Roggensack C.  
Mittelseminar; 2 SWS; Sonderpäd. 5.2.2; Do, 10:00 - 12:00, SB II 03-436

Delinquenz bei Kindern und Jugendlichen Seitz W.  
Mittelseminar; 2 SWS; Sonderpäd. 5.3.2; jede 2. Woche Fr, 14:00 - 18:00, SB II 03-144

Die Feldenkrais- Methode 'Bewußtsein durch Bewegung' N.N.  
Mittelseminar; 1 SWS; Sonderpäd. 2; Mo, 11:00 - 12:00, FS

Einführung in die Deutsche Gebärdensprache (DGS) Steinbach M.  
Mittelseminar; 2 SWS; Sonderpäd. 5.2.2; Fr, 14:00 - 16:00, P 106

Einführung in die Geistigbehindertenpädagogik Goeke S.  
Mittelseminar; 2 SWS; Sonderpäd. 5.1.1; Mi, 14:00 - 16:00, SB II 03-152

Ganzheitliches kreatives Gestalten in der Sonderpädagogik Endres U.  
Mittelseminar; 1 SWS; Sonderpäd. 2; 5.1.2; 5.2.2; 5.3.2; Blockseminar am 17.06.2005, 09-20h, Windmühlenschule Mainz

Lernstörungen: Lesen, Schreiben, Rechnen Roggensack C.  
Mittelseminar; 2 SWS; Sonderpäd. 5.3.2; Mo, 8:30 - 10:00, SB II 03-153

|                                                                                                                                                                                                                                                    |                             |
|----------------------------------------------------------------------------------------------------------------------------------------------------------------------------------------------------------------------------------------------------|-----------------------------|
| Musiktherapeutisches Arbeiten in der Sonderpädagogik<br>Mittelseminar; 2 SWS; Sonderpäd. 2; 5.1.2; 5.2.2; Blockseminar,<br>Cornelius-Konservatorium, 10./11.06.2005 u. 24./25.06.2005,<br>Vorbesprechung: 04.05.05, 12h, SB II 03-453              | Lingenfelder M.             |
| Projektseminar: Bewegungsbaustelle in der Sonderpädagogik<br>Mittelseminar; 2 SWS; Sonderpäd. 2.; Di, 12:00 - 14:00, FS                                                                                                                            | Hecklau-Seibert S.          |
| Psychoanalytische Pädagogik: Psychische Störungen<br>Mittelseminar; 2 SWS; Sonderpäd. 1.3; Do, 14:00 - 16:00, SB II 03-152                                                                                                                         | Heinemann E.                |
| Psychomotorik: Spezielle Praxisfelder und Diagnostik<br>Mittelseminar; 2 SWS; Sonderpäd. 5.1.2; 1.3; 2; Di, 10:00 - 12:00, FS                                                                                                                      | Hecklau-Seibert S.          |
| Schulische und vorschulische Integration behinderter und nichtbehinderter<br>Kinder; Mittelseminar; 2 SWS; Sonderpäd. 1.3; Mo, 14:00 - 16:00, SB II<br>03-152                                                                                      | Heinemann E.                |
| Sonderpädagogische Arbeitsweisen bei Verhaltensauffälligkeiten<br>Mittelseminar; 2 SWS; Sonderpäd. 2; 5.3.2; Di, 8:00 - 10:00, SB II 03-134                                                                                                        | Kretschmer I.<br>Würkert B. |
| Sonderpädagogische Einrichtungen im Kindes- und Jugendalter<br>Exkursion; 2 SWS; Sonderpäd. 1.3; Mo, 10:00 - 12:00, SB II 03-152                                                                                                                   | Goeke S.                    |
| Sonderpädagogische Förderung bei Autismus<br>Mittelseminar; 2 SWS; Sonderpäd. 1.3; Mo, 16:00 - 18:00, SB II 03-134                                                                                                                                 | Heinemann E.                |
| Theaterpädagogik bei Menschen mit geistigen Behinderungen<br>Mittelseminar; 2 SWS; Sonderpäd. 2; 5.1.2; 5.2.2; Blockseminar,<br>Vorbesprechung am 29.04.2005, 13h, SB II 03-453                                                                    | Felker S.                   |
| <b>Erwachsenenbildung</b>                                                                                                                                                                                                                          |                             |
| Bildungsökonomie und -finanzierung<br>Mittelseminar; 2 SWS; EB 4.1; Di, 10:00 - 12:00, SB II 03-152                                                                                                                                                | Höffer-Mehlmer M.           |
| Doing Gender<br>Mittelseminar; 2 SWS; EB 1.1 + 4.3; Do, 12:00 - 14:00, Seminarraum 2 413<br>/ 01 222                                                                                                                                               | Griese B.                   |
| Educational Counselling - Bildungsberatung in der lernenden Region Mainz<br>Mittelseminar; 2 SWS; EB 1.4, Exkursionen; Mi, 8:00 - 10:00, SB II<br>03-153; + weitere Termine (Exkursionen)                                                          | Straßner S.                 |
| Empirische Bildungsforschung<br>Mittelseminar; 2 SWS; EB 1.1; Mi, 16:00 - 18:00, SB II 03-152                                                                                                                                                      | von Felden H.               |
| Geschichtliche und gesellschaftliche Rahmenbedingungen von Schule,<br>Hochschule und Erwachsenenbildung III: 1945-2000; Mittelseminar; 2 SWS;<br>EB 1.3; Do, 10:00 - 12:00, SB II 02-146                                                           | Heck G.                     |
| Lebenslanges Lernen<br>Mittelseminar; 2 SWS; EB 1.5; Mo, 14:00 - 16:00, SB II 03-134                                                                                                                                                               | von Felden H.               |
| Politische Bildung - Warum überhaupt und welche eigentlich?<br>Mittelseminar; 2 SWS; EB 1.3; Do, 8:00 - 10:00, SB II 02-146                                                                                                                        | Heck G.                     |
| Professionalität in der Erwachsenenbildung<br>Mittelseminar; 2 SWS; EB 1.1; Mo, 16:00 - 18:00, SB II 03-153                                                                                                                                        | von Felden H.               |
| Prozess der Zivilisation und Subjektkonstitution bei Norbert Elias<br>Mittelseminar; 2 SWS; EB 1.3; Do, 14:00 - 16:00, Seminarraum 2 413 / 01<br>222                                                                                               | Griese B.                   |
| Recht für Diplompädagogen<br>Mittelseminar; 2 SWS; EB 3; Fr, 16:00 - 18:00, SB II 02-146                                                                                                                                                           | Kost M.                     |
| Reflexion über die eigene bildungs- und Berufsbiographie -<br>Kompetenzanalyse zur Gestaltung des eigenen Berufswegdegangs;<br>Mittelseminar; 2 SWS; EB 2 + 4.3; Blockveranstaltung; Vorbesprechung:<br>27.4.2005, 18:00 - 20:00 Uhr, SB II 03-153 | N.N.                        |
| Wer, wie, was? - Konzept zur Gestaltung des Weiterbildungssystems in<br>Deutschland; Mittelseminar; 2 SWS; EB 1.4; jede 2. Woche Fr, 14:00 -<br>18:00, SB II 03-134                                                                                | Weickert J.                 |



**Medienpädagogik**

Kinder und Werbung aus medienpädagogischer Sicht  
Mittelseminar; 2 SWS; Fr, 10:00 - 12:00, SB II 02-146 Aufenanger S.

**Schulpädagogik**

Allgemeine Didaktik  
Mittelseminar; 2 SWS; Sachbereich II; Mo, 14:00 - 16:00, SB II 03-436 Ullrich H.

Didaktische Konzeptionen  
Mittelseminar; 2 SWS; Sachbereich II; Di, 12:00 - 14:00, P 2 N.N.

Erforschung ganztägiger Schulangebote  
Mittelseminar; 2 SWS; Sachbereich V; Di, 18:00 - 20:00, P 107 Kolbe F.-U.

Familie und Schule  
Mittelseminar; 2 SWS; Sachbereich V; Do, 8:00 - 10:00, SB II 03-152 Grasshoff G.

Gestaltpädagogik: Wege zu verändertem Unterricht  
Mittelseminar; 2 SWS; Sachbereich II; jede 2. Woche Di, 16:00 - 20:00, Raum n.V.; ab 3.5.2005 Fischer W.

Leistungsmessung in der Schule  
Mittelseminar; 2 SWS; Sachbereich IV; Fr, 14:00 - 16:00, SB II 02-146 N.N.

Lernprozesse verstehen und initiieren  
Mittelseminar; 2 SWS; Sachbereich II; Fr, 10:00 - 12:00, SB II 03-436 Schelle C.

Mittelseminar; 2 SWS; Sachbereich V; Sa, 8:30 - 10:00, SB II 03-152 N.N.;Höblich D.

Projektorientiertes Lernen  
Mittelseminar; 2 SWS; Sachbereich II; Mi, 18:00 - 20:00, SB II 03-436 Rech A.

Psychologische Aspekte des Erziehungshandelns  
Mittelseminar; 2 SWS; Sachbereich IV; Do, 8:00 - 10:00, P 6 Renda E.-G.

Reformpädagogik  
Mittelseminar; 2 SWS; Sachbereich III; Di, 10:00 - 12:00, SB II 03-144 Renda E.-G.

Schülersein in ganztägigen Schulangeboten  
Mittelseminar; 2 SWS; Sachbereich IV; Di, 10:00 - 12:00, SB II 03-153 Kolbe F.-U.

Schulische Sozialisation  
Mittelseminar; 2 SWS; Sachbereich V; Di, 12:00 - 14:00, SB II 03-153 Stelmaszyk B.

Schulische Sozialisation  
Mittelseminar; 2 SWS; Sachbereich V; Mo, 16:00 - 18:00, P 206 Kunze K.

Schulische Sozialisation  
Mittelseminar; 2 SWS; Sachbereich V; Mo, 18:00 - 20:00, SB II 03-152 Graf K.

Schulqualität und Schulentwicklung  
Mittelseminar; 2 SWS; Sachbereich III; Mi, 8:00 - 10:00, P 102 Meister N.

Schulreform und Schulforschung  
Mittelseminar; 2 SWS; Sachbereich III; Mi, 8:30 - 10:00, SB II 03-152 Ullrich H.

Unterricht beobachten und analysieren  
Mittelseminar; 2 SWS; Sachbereich II; Do, 10:00 - 12:00, Hs III Schelle C.

Zum Umgang mit interkulturellen Konflikten im Unterricht  
Mittelseminar; 2 SWS; Sachbereich II; Di, 8:00 - 10:00, P 107 Schlickum Ch.

Zur Gestaltung multimedialer Lernumgebungen  
Mittelseminar; 2 SWS; Sachbereich II; Fr, 10:00 - 12:00, SB II 03-152 Siller F.

**Allgemeine Erziehungswissenschaft II**

Bildungstheorien  
Mittelseminar; 2 SWS; Do, 10:00 - 12:00, SB II 03-152 Ruppert M.

Evolutionäre Pädagogik  
Mittelseminar; 2 SWS; Do, 10:00 - 12:00, P 6 Renda E.-G.

Rousseau - Ein Schulmodell?  
Mittelseminar; 2 SWS; Sachbereich III; Di, 8:00 - 10:00, SB II 02-146 Renda E.-G.

|                                                                                                                                                                 |                                            |
|-----------------------------------------------------------------------------------------------------------------------------------------------------------------|--------------------------------------------|
| Theorie der Halbbildung<br>Mittelseminar; 2 SWS; Mi, 14:00 - 16:00, SB II 02-146                                                                                | Borst E.                                   |
| <b>Wissenschaftstheorie</b>                                                                                                                                     |                                            |
| Einführung in die Wissenschaftstheorie<br>Mittelseminar; 2 SWS; Do, 12:00 - 14:00, SB II 03-152                                                                 | Ruppert M.                                 |
| Wissenschaftstheorie<br>Mittelseminar; 2 SWS; Di, 16:00 - 18:00, SB II 03-134                                                                                   | Garz D.                                    |
| Wissenschaftstheorie<br>Mittelseminar; 2 SWS; Mo, 8:00 - 10:00, SB II 03-144                                                                                    | Welter N.                                  |
| <b>Oberseminare</b>                                                                                                                                             |                                            |
| <b>Sozialpädagogik</b>                                                                                                                                          |                                            |
| Internationalität und Sozialpädagogik<br>Oberseminar; 2 SWS; SA/SP 1.2; Mi, 12:00 - 14:00, SB II 02-146                                                         | Schweppe C.                                |
| Modernisierung der Jugendhilfe<br>Oberseminar; 2 SWS; SP/SA 1.1 u. 1.3; Mi, 10:00 - 12:00, SB II 02-146                                                         | Hamburger F.                               |
| Sozialpädagogische Forschung II: Öffentlichkeitsbilder<br>Mittelseminar; 2 SWS; SP/SA 1.6 + WPF Soz.päd. Forschung, Vertiefung; Mo, 16:00 - 18:00, SB II 02-146 | Schweppe C.                                |
| <b>Sonderpädagogik</b>                                                                                                                                          |                                            |
| Theorien der Sonderpädagogik<br>Oberseminar; 2 SWS; Sonderpäd. 1.1; Do, 16:00 - 18:00, SB II 03-152                                                             | Heinemann E.                               |
| <b>Erwachsenenbildung</b>                                                                                                                                       |                                            |
| Gesellschaftstheoretische Voraussetzungen der Erwachsenenbildung<br>Oberseminar; 2 SWS; EB 1.3; Di, 12:00 - 14:00, SB II 03-152                                 | von Felden H.                              |
| Interkulturelles Lernen. Forschung, Theorie, Didaktik<br>Oberseminar; 2 SWS; EB 1.5; Di, 14:00 - 16:00, SB II 03-152                                            | Höffer-Mehlmer M.                          |
| <b>Schulpädagogik</b>                                                                                                                                           |                                            |
| Pädagogisches Können und Wissen<br>Oberseminar; 2 SWS; Di, 16:00 - 18:00, SB II 03-152                                                                          | Kolbe F.-U.                                |
| <b>Allgemeine Erziehungswissenschaft II</b>                                                                                                                     |                                            |
| Das „Verschwinden“ der Kindheit. Probleme der Kindheitsforschung und<br>Vorschulpädagogik; Oberseminar; 2 SWS; Mi, 10:00 - 12:00, SB II 03-152                  | Ullrich H.                                 |
| Dialektische Pädagogik<br>Oberseminar; 2 SWS; Mi, 10:00 - 12:00, SB II 03-144                                                                                   | Hufnagel E.                                |
| Forschungsseminar<br>Oberseminar; 2 SWS; jede 2. Woche Mi, 17:00 - 20:00, SB II 03-144                                                                          | Garz D.                                    |
| Rousseaus Politische Pädagogik<br>Oberseminar; 2 SWS; Fr, 10:00 - 12:00, P 7                                                                                    | Hufnagel E.                                |
| <b>Medienpädagogik</b>                                                                                                                                          |                                            |
| Medienanalyse als Kulturkritik<br>Oberseminar; 2 SWS; Do, 18:00 - 20:00, SB II 03-144                                                                           | Aufenanger S.                              |
| <b>Kolloquien</b>                                                                                                                                               |                                            |
| Forschungskolloquium<br>Kolloquium; 2 SWS; jede 2. Woche Mi, 17:00 - 19:00, SB II 03-242                                                                        | Hamburger F.                               |
| Forschungskolloquium<br>Kolloquium; 2 SWS; jede 2. Woche Mi, 16:00 - 18:00, SB II 03-144; ab<br>4.5.2005                                                        | Kolbe F.-U.<br>Stelmaszyk B.<br>Ullrich H. |

**Lektürekurs**

Hamburger F.

Lektürekurs; 2 SWS; jede 2. Woche Mi, 17:00 - 19:00, SB II 03-242; ab 4.5.2005

**PraktikantInnenkolloquium (Sonderpädagogik)**

Goeke S.

Kolloquium; 1 SWS; C. Roggensack: 12.05 u. 14.07. 12-14h, 03-455; S. Goeke: 09.05. u. 27.06. 12-14h 03-443; S. Hecklau-Seibert: 12.05. u. 30.06. 11-13h 03-443

Hecklau-Seibert S.  
Roggensack C.

02

**Hochschuldidaktik****Seminar, besonders für Studierende der Pädagogik**

Einführung in die gestalttherapeutische Supervision in psychosozialen Praxisfeldern [Supervision]; Seminar; 2 SWS; Schein; ben. Schein; jede 2. Woche Di, 16:00 - 20:00, SB II 02-146; Veranstaltung beginnt in der 1. Semesterwoche

Mayer K.

**Politikwissenschaft****Einführungsveranstaltungen**

Einmalige Einführungsveranstaltung für Studienanfänger, Fach- und Hochschulortwechsler; LV; einmalige Einführungsveranstaltung; Einzeltermin am 19.4.2005 14:00 - 16:00 N 1

Falter J.W.  
Wagner Ch.

**Vorlesungen**

Grundbegriffe der Politik und des Staates

Vorlesung; 2 SWS; ECTS: 3; Di, 16:00 - 18:00, P 5

Buchheim H.

Einführung in die Internationalen Beziehungen

Vorlesung; 2 SWS; ECTS: 2; Mi, 8:30 - 10:00, P 1

Dittgen H.

Wächst wirklich zusammen, was zusammen gehört? Die Entwicklung der politischen Grundorientierung in Ost- und Westdeutschland; Vorlesung; 2 SWS; ECTS: 3; Di, 18:00 - 20:00, P 3

Falter J.W.

Einführung in die Politikwissenschaft

Vorlesung; 2 SWS; ECTS: 2; Do, 18:00 - 20:00, Hs 16

Kunz V.

Einführung in Analyse und Vergleich politischer Systeme

Vorlesung; 2 SWS; ECTS: 2; Di, 16:00 - 18:00, P 1

Roller E.

Psychologische Determinanten individuellen politischen Verhaltens

Vorlesung; 2 SWS; ECTS: 3; Do, 16:00 - 18:00, P 2

Schumann S.

Theorien sozialer Gerechtigkeit

Vorlesung; 2 SWS; ECTS: 3; Mo, 12:00 - 14:00, Hs 13

Zimmerling R.

**Tutorien**

Tutorium

N.N.

Tutorium; 2 SWS; Schein; ECTS: 3; Die Tutorien werden per Aushang zu Semesterbeginn bekanntgegeben.; Zeit und Raum n.V.

**Proseminare**

Einführung in die Politikwissenschaft (nur für Staatsexamensstudierende)

Proseminar; 2 SWS; ben. Schein;

Mi 16:00 - 18:00

Raum n.V.

Franke U.

**Seminare im Grundstudium****Analyse und Vergleich politischer Systeme**

Grundkurs; 2 SWS; ben. Schein; ECTS: 5;

|    |               |              |                |
|----|---------------|--------------|----------------|
| Di | 08:30 - 10:00 | SB II 05-132 | Wagner Ch.     |
| Di | 14:30 - 16:00 | SB II 05-132 | Rudi T.        |
| Mi | 10:00 - 12:00 | SB II 05-132 | Wagner Ch.     |
| Mi | 14:00 - 16:00 | SB II 05-132 | Frings C.      |
| Mi | 16:00 - 18:00 | SB II 05-432 | Heydenreich K. |
| Mi | 16:00 - 18:00 | SB II 05-132 | Wagner B.      |
| Do | 16:00 - 18:00 | SB II 05-132 | Kessler J.     |

**Das Politische System der BRD**

Grundkurs; 2 SWS; ben. Schein; ECTS: 5;

|    |               |              |              |
|----|---------------|--------------|--------------|
| Mo | 12:00 - 14:00 | SB II 05-132 | Schoen H.    |
| Di | 12:00 - 14:00 | SB II 05-432 | Hauck M.     |
| Mi | 08:00 - 10:00 | SB II 05-432 | Winkler J.R. |
| Do | 08:00 - 10:00 | SB II 05-432 | Winkler J.R. |
| Do | 12:00 - 13:30 | SB II 05-432 | Arzheimer K. |
| Do | 14:00 - 16:00 | SB II 05-432 | Hauck M.     |
| Fr | 14:00 - 15:30 | SB II 05-432 | Caballero C. |

**Internationale Beziehungen**

Grundkurs; 2 SWS; ben. Schein; ECTS: 5;

|    |               |              |             |
|----|---------------|--------------|-------------|
| Mo | 12:00 - 14:00 | SB II 05-432 | Peters D.   |
| Mo | 18:00 - 20:00 | SB II 05-432 | Franke U.   |
| Di | 09:00 - 10:30 | SB II 05-454 | Muno W.     |
| Di | 10:30 - 12:00 | SB II 05-454 | Muno W.     |
| Di | 18:00 - 20:00 | SB II 05-132 | Frigger C.  |
| Mi | 12:00 - 14:00 | SB II 05-432 | Gadinger F. |
| Fr | 16:00 - 18:00 | SB II 05-132 | Yildiz T.   |

**Methoden der Politikwissenschaft**

Grundkurs; 4 SWS; ben. Schein; ECTS: 5;

|        |                              |              |              |
|--------|------------------------------|--------------|--------------|
| Di, Do | 10:00 - 12:00                | P 5          | Schumann S.  |
| Fr     | 08:30 - 10:00, 10:30 - 12:00 | P 10         | Caballero C. |
| Fr     | 10:00 - 12:00                | SB II 05-454 | Bühler S.    |
| Fr     | 14:00 - 16:00                | SB II 05-132 |              |

**Moderne Politische Theorie**

Grundkurs; 2 SWS; ben. Schein; ECTS: 5;

|    |               |              |               |
|----|---------------|--------------|---------------|
| Mo | 08:00 - 10:00 | SB II 05-132 | Rein Th.      |
| Mo | 10:00 - 12:00 | SB II 05-432 | Schmitt A.    |
| Di | 12:00 - 14:00 | SB II 05-132 | Anzer Ch.     |
| Mi | 10:00 - 12:00 | P 104        | Zimmerling R. |
| Fr | 08:00 - 10:00 | SB II 05-432 | Lauer T.      |

**Wirtschaft und Gesellschaft**

Grundkurs; 2 SWS; ben. Schein; ECTS: 5;

|    |               |              |            |
|----|---------------|--------------|------------|
| Mi | 14:00 - 16:00 | SB II 05-432 | Marx J.    |
| Fr | 08:00 - 10:00 | SB II 05-132 | Özsahin E. |
| Fr | 10:00 - 12:00 | SB II 05-132 | Lange Th.  |
| Fr | 10:00 - 12:00 | SB II 05-432 | Lauer T.   |

**Seminare im Hauptstudium****15 Jahre deutsche Einheit - Eine Bilanz**

Hauptseminar; 2 SWS; ben. Schein; ECTS: 9; Do, 8:30 - 10:00, SB II 05-132

Arzheimer K.

|                                                                                                                                                                                                                                                                              |                                    |
|------------------------------------------------------------------------------------------------------------------------------------------------------------------------------------------------------------------------------------------------------------------------------|------------------------------------|
| Politik und Gesellschaft in Großbritannien<br>Hauptseminar; 2 SWS; ben. Schein; ECTS: 9; Do, 18:00 - 19:30, SB II 05-132                                                                                                                                                     | Arzheimer K.                       |
| Machiavellis „Discorsi“ und „Il Principe“<br>Hauptseminar; 2 SWS; ben. Schein; ECTS: 9; Di, 18:00 - 19:30, SB II 03-144                                                                                                                                                      | Buchheim H.                        |
| Verfassungsprobleme aus politikwissenschaftlicher Sicht<br>Hauptseminar; 2 SWS; ben. Schein; ECTS: 9; Mi, 8:30 - 10:00, SB II 05-132                                                                                                                                         | Buchheim H.                        |
| Die USA nach dem 11. September II<br>Hauptseminar; 2 SWS; ben. Schein; ECTS: 9; Das Seminar ist relevant für die Magisterklausur im Bereich „Internationale Beziehungen“.; Di, 16:00 - 18:00, SB II 05-432                                                                   | Dittgen H.<br>Gadinger F.          |
| Die Vereinten Nationen<br>Hauptseminar; 2 SWS; ben. Schein; ECTS: 9; Das Seminar ist relevant für die Magisterklausur im Bereich „Internationale Beziehungen“.; Do, 10:00 - 12:00, SB II 05-432                                                                              | Dittgen H.                         |
| Rechtsextremismus in der Bundesrepublik Deutschland<br>Hauptseminar; 2 SWS; ben. Schein; ECTS: 9; Dieses Seminar ist relevant für die MA-Klausur im Bereich „Politisches System der BRD“.; Di, 10:00 - 12:00, SB II 05-132                                                   | Falter J.W.                        |
| Frauen und Macht<br>Hauptseminar; 2 SWS; ben. Schein; ECTS: 9; Mo, 10:00 - 12:00, SB II 05-454                                                                                                                                                                               | Giehle S.                          |
| Verbände, Wirtschaft und Demokratie in Deutschland und anderen westlichen Industriegesellschaften; Hauptseminar; 2 SWS; ben. Schein; ECTS: 9; Diese Veranstaltung ist relevant für die MA-Klausur im Bereich „Wirtschaft und Gesellschaft“.; Do, 16:00 - 18:00, SB II 05-432 | Kunz V.                            |
| Regieren, intergouvernementale Beziehungen und kommunale Politik in den Bundesländern und Europa; Hauptseminar; 2 SWS; ben. Schein; ECTS: 9; Mi, 12:00 - 14:00, SB II 05-132                                                                                                 | Kunz V.                            |
| Der Demokratische Frieden<br>Hauptseminar; 2 SWS; ben. Schein; ECTS: 9; Fr, 12:00 - 14:00, SB II 05-432                                                                                                                                                                      | Lennert G.                         |
| Kulturphilosophie und Geschichtstheorie als Herausforderung an handlungsorientierte Politikwissenschaft und praktische Politik;<br>Hauptseminar; 2 SWS; ben. Schein; ECTS: 9; Do, 16:00 - 18:00, SB II 05-454                                                                | Mandrella E.                       |
| China in World Politics<br>Hauptseminar; 2 SWS; ben. Schein; ECTS: 9; Mi, 16:00 - 18:00, P 208                                                                                                                                                                               | McEwen-Fial S.                     |
| SPD im Wandel<br>Hauptseminar; 2 SWS; ben. Schein; ECTS: 9; Do, 14:00 - 16:00, SB II 05-454                                                                                                                                                                                  | Mielke G.                          |
| Ministerpräsidenten zwischen Landespolitik und Bundespolitik<br>Hauptseminar; 2 SWS; ben. Schein; ECTS: 9; Mi, 18:00 - 20:00, SB II 05-432                                                                                                                                   | Mielke G.                          |
| Parteireformdebatte in der Bundesrepublik<br>Hauptseminar; 2 SWS; ben. Schein; ECTS: 9; Das Seminar ist relevant für die MA-Klausur im Bereich „Innenpolitik“.; Do, 18:00 - 20:00, SB II 05-432                                                                              | Mielke G.                          |
| Internationale Politik im 21. Jahrhundert: Auf der Suche nach einer Neuen Weltordnung; Hauptseminar; 2 SWS; ben. Schein; ECTS: 9; Projektseminar mit Exkursion; Mi, 18:00 - 20:00, P 11                                                                                      | Muno W.<br>Frigger C.<br>Franke U. |
| Nord-Süd Beziehungen<br>Hauptseminar; 2 SWS; ben. Schein; ECTS: 9; Das Seminar ist relevant für die Magisterklausur im Bereich „Wirtschaft und Gesellschaft“.; Di, 16:00 - 18:00, SB II 05-454                                                                               | Muno W.                            |
| Bürger und Demokratie in Europa. Teil A: Theoretische und empirische Grundlagen; Hauptseminar; 2 SWS; ben. Schein; ECTS: 9; Do, 12:00 - 14:00, SB II 05-132                                                                                                                  | Roller E.<br>Rudi T.               |
| Klassiker der vergleichenden Demokratieforschung<br>Hauptseminar; 2 SWS; ben. Schein; ECTS: 9; Das Seminar ist relevant für die MA-Klausur im Bereich „Analyse und Vergleich politischer Systeme“.; Mi, 10:00 - 12:00, P 7                                                   | Roller E.                          |

- Bürger und Demokratie in Europa. Teil B: Methoden der vergleichenden Politikwissenschaft; Hauptseminar; 2 SWS; ben. Schein; ECTS: 9; Di, 12:00 - 14:00, P 208 Rudi T. Roller E.
- „Rawls“ Schmitt A.  
Hauptseminar; 2 SWS; ben. Schein; ECTS: 9; Das Seminar ist relevant für die Magisterklausur im Bereich „Politische Theorie“.; Mo, 14:00 - 16:00, SB II 05-432
- Mehr Demokratie wagen? Direktdemokratische Verfahren im politischen Prozeß Schoen H.  
Hauptseminar; 2 SWS; ben. Schein; ECTS: 9; Mo, 8:30 - 10:00, SB II 05-432
- Projektkurs: Autoritarismusforschung und ihre Weiterentwicklung II Schumann S.  
Hauptseminar; 2 SWS; ben. Schein; ECTS: 9; Mo, 16:00 - 18:00, SB II 05-132
- Demokratie und Parteien in Südamerika: Argentinien, Chile und Uruguay im Vergleich; Hauptseminar; 2 SWS; ben. Schein; ECTS: 9; Das Seminar ist relevant für die MA-Klausur im Bereich „Analyse und Vergleich politischer Systeme“.; Di, 14:00 - 16:00, SB II 05-432 Wagner Ch.
- Empirische Studien über Rassismus in den USA Winkler J.R.  
Hauptseminar; 2 SWS; ben. Schein; ECTS: 9; Das Seminar ist relevant für die MA-Klausur im Bereich „Methoden“.; Do, 10:00 - 12:00, SB II 05-454
- Theorie des Wählerverhaltens Winkler J.R.  
Hauptseminar; 2 SWS; ben. Schein; ECTS: 9; Mi, 10:00 - 12:00, SB II 05-432
- Der israelisch-palästinensische Konflikt - Analysen zum aktuellen Stand Wittstock A.  
Hauptseminar; 2 SWS; ben. Schein; ECTS: 9; Di, 16:00 - 18:00, SB II 05-132
- 50 Jahre deutsch-israelische Beziehungen Wittstock A.  
Hauptseminar; 2 SWS; ben. Schein; ECTS: 9; Mi, 10:00 - 12:00, P 108
- Geschichte und Entwicklung der NSDAP bis 1933 Zibell S.  
Hauptseminar; 2 SWS; ben. Schein; ECTS: 9; Di, 8:00 - 10:00, SB II 05-432
- Hessen und Rheinland-Pfalz: Geschichte, Entstehung und Konsolidierung zweier Bundesländer; Hauptseminar; 2 SWS; ben. Schein; ECTS: 9; Di, 10:00 - 12:00, SB II 05-432 Zibell S.
- Alexis de Tocqueville: Grundlagen der liberalen Demokratie Dittgen H.  
Hauptseminar; 2 SWS; ben. Schein; ECTS: 9; Do, 18:00 - 20:00, Raum n.V.
- Politisches Denken im Islam Zimmerling R.  
Hauptseminar; 2 SWS; ben. Schein; ECTS: 9; Das Seminar ist relevant für die Magisterklausur im Bereich „Politische Theorie“.; Mo, 16:00 - 18:00, SB II 05-432
- Kolloquien**
- Kolloquium für Examenskandidaten Dittgen H.  
Kolloquium; 2 SWS; ECTS: 2; Di, 18:00 - 20:00, SB II 05-454
- Examenskolloquium für Magister- und Staatsexamenskandidaten Falter J.W.  
Kolloquium; 2 SWS; ben. Schein; ECTS: 2; jede 2. Woche Mo, 18:00 - 20:00, SB II 05-132
- Forschungskolloquium zu aktuellen Problemen der empirischen Falter J.W.  
Sozialforschung; Kolloquium; 2 SWS; ben. Schein; ECTS: 2; jede 2. Woche Mo, 18:00 - 20:00, SB II 05-132
- Politikwissenschaftliche Ansätze und Methoden der Forschung - Examens- und Forschungskolloquium; Kolloquium; 2 SWS; ECTS: 2; Do, 10:00 - 12:00, SB II 05-132 Kunz V.
- Kolloquium für Examenskandidaten Roller E.  
Kolloquium; 2 SWS; ECTS: 2; Do, 14:00 - 16:00, SB II 05-132
- Kolloquium Zimmerling R.  
Kolloquium; 2 SWS; ECTS: 2; Mi, 18:00 - 19:30, SB II 05-132

**Übungen**

- Hypermediales Lernen Hauck M.  
 Übung; 2 SWS; Schein; ben. Schein; Do, 10:00 - 12:00, KR 1
- Didaktik des Sozialkundeunterrichts Englisch II Keil B.  
 Übung; 2 SWS; Schein; Das Seminar findet vom 21.-23. März 2005 als  
 Blockseminar statt. Ort der VA: P 108
- Fachpraktikum Sozialkunde Kohlhaas R.  
 Übung; 2 SWS; Schein; Das Fachpraktikum wird in der 1. Oktoberhälfte 2005  
 am Lina-Hilger-Gymnasium stattfinden.
- Einführung in die SPSS und die Grundlagen der sozialwissenschaftlichen  
 Datenanalyse; Übung; 2 SWS; Schein; Di, 16:00 - 18:00, Raum n.V.; Ort:  
 ZDV Kursraum 2 Müller D.
- Studium und Studienorganisation Muno W.  
 Übung; 2 SWS; Di, 14:00 - 16:00, SB II 05-454
- Modernes Hebräisch IV Wittstock A.  
 Übung; 2 SWS; Schein; Mi, 16:00 - 17:30, SB II 05-454
- Fachdidaktik des Sozialkundeunterrichts N.N.  
 Übung; 2 SWS; Schein; Die Übung ist ausschließlich den Studierenden  
 vorbehalten, die sich bereits im WS 04/05 angemeldet, aber keinen  
 Seminarplatz erhalten haben.; Fr, 16:00 - 17:30, SB II 05-432

**Sonstiges**

- AG: Russland Abert K.  
 AG; 2 SWS; jede 2. Woche Di, 14:00 - 16:00, Raum n.V.
- AG: Europäische Integration Dittgen H.  
 AG; 2 SWS; jede 2. Woche Do, 18:30 - 20:00, SB II 05-454
- AG: Die neuen internationalen Beziehungen Peters D.  
 AG; 2 SWS; jede 2. Woche Do, 18:30 - 20:00, SB II 05-454
- Arbeitsgemeinschaft Israel Gadinger F.  
 Übung; 2 SWS; Schein; Mi, 18:00 - 20:00, SB II 05-454 Wittstock A.

**Psychologie****Hinweis:**

- GLV: Grundlehrveranstaltung gemäß Studienplan
- PLV: Pflichtlehrveranstaltung mit Schein, keine Alternativen
- WPV: Wahlpflichtlehrveranstaltung mit Schein und Alternativen
- EVV: Ergänzungs- oder Vertiefungsveranstaltung
- VD: Lehrveranstaltung des Grundstudiums (bis Vordiplom)
- HD: Lehrveranstaltung des Hauptstudiums (nach Vordiplom)
- NF: Seminar ist für Studierende mit Psychologie als Nebenfach zum Erwerb der gemäß Studienordnung  
 vorgesehenen Scheine geeignet

**Einführungsveranstaltung**

- Einführungsveranstaltung für Studienanfänger, Fach- und Lindner I.  
 Hochschulwechsler, Hauptfachstudenten; Einführungskurs; 21. und  
 28.04.2005, 10:30 - 12:00, 02-621
- Einführungsveranstaltung für Studienanfänger, Fach- und Lindner I.  
 Hochschulwechsler, Nebenfachstudenten; Einführungskurs; 21.04.2005, 9:15  
 - 10:00, 03-428

**Vorlesungen****Veranstaltung für Hörer aller Fachbereiche**

|                                                                             |            |
|-----------------------------------------------------------------------------|------------|
| Autogenes Training: Grundstufe<br>Seminar; 1 SWS; Mi, 19:00 - 20:00, 03-424 | Diehl B.J. |
| Autogenes Training: Oberstufe<br>Seminar; 1 SWS; Mi, 20:00 - 21:00, 03-424  | Diehl B.J. |

**Grundstudium**

|                                                                                                                                       |                   |
|---------------------------------------------------------------------------------------------------------------------------------------|-------------------|
| Allgemeine Psychologie I : Aufmerksamkeit und Gedächtnis [VORL: Allg. Psych. I]; Vorlesung; 2 SWS; GLV, VD; Mo, 16:15 - 18:00, 03-428 | Berti S.          |
| Allgemeine Psychologie II: Emotionen [VORL: Allg. Psych. II]<br>Vorlesung; 2 SWS; GLV, VD; Di, 12:15 - 14:00, N 2                     | Vossel G.         |
| Entwicklungspsychologie II [VORL: Entw.-Psych.]<br>Vorlesung; 2 SWS; GLV, VD; Mo, 9:15 - 11:00, 03-428                                | Seiffge-Krenke I. |
| Forschungsstatistik II [VORL: Statistik]<br>Vorlesung; 2 SWS; PLV, VD; Di, 14:15 - 16:00, 03-428                                      | Meinhardt G.      |
| Persönlichkeitspsychologie II [VORL: Pers.-Psych.]<br>Vorlesung; 2 SWS; GLV, VD; Mo, 14:15 - 16:00, 03-428                            | Krohne H.W.       |
| Sozialpsychologie I und II [VORL: Soz.-Psych.]<br>Vorlesung; 4 SWS; GLV, VD, NF; Mo, Do, 18:00 - 20:00, P 204                         | Ochsmann R.       |

**Hauptstudium**

|                                                                                                                                         |                |
|-----------------------------------------------------------------------------------------------------------------------------------------|----------------|
| Klinische Psychologie II [VORL: Klin. Psych. II]<br>Vorlesung; 2 SWS; GLV, HD; Di, 11:15 - 13:00, 03-428                                | Hiller W.      |
| Arbeitspsychologie [VORL: Arb.-Psych.]<br>Vorlesung; 2 SWS; GLV, HD; Di, 9:15 - 11:00, 03-428                                           | Dormann Ch.    |
| Markt- und Kommunikationspsychologie [VORL: Markt- u. Komm.-Psych.]<br>Vorlesung; 2 SWS; GLV, HD; Mi, 9:15 - 11:00, 03-428; ab 4.5.2005 | Mattenkloft A. |

**Nebenfächer**

|                                                                                                                               |                                                                 |
|-------------------------------------------------------------------------------------------------------------------------------|-----------------------------------------------------------------|
| Physiologie für Psychologen, Teil II<br>Vorlesung; 2 SWS; GLV, VD; Fr, 14:15 - 15:45, 03-428                                  | Böhmer G.                                                       |
| Humanbiologie II<br>Vorlesung; 2 SWS; Fr, 10:15 - 12:00, N 025; (Becherweg 21, Naturwiss. Gebäude)                            | Neumeyer Ch.                                                    |
| Psychiatrie und Psychotherapie (Vorlesung)<br>Vorlesung; 3 SWS; Di, 10:15 - 11:45, Hs Chir; Mi, 10:15 - 11:00, Hs Psychiatrie | Schmidt L.G.<br>Hiemke Ch.<br>Mann K.<br>Müller M.J., Dahmen N. |

**Seminare, Übungen und Praktika****Methodenlehre**

|                                                                                                                               |              |
|-------------------------------------------------------------------------------------------------------------------------------|--------------|
| Übung zur Forschungsstatistik [UE: Statistik]<br>Übung; 2 SWS; PLV, VD; Do, 9:15 - 11:00, 03-428                              | Meinhardt G. |
| Tutorien zur Forschungsstatistik [TUT: Statistik]<br>Tutorium; 2 SWS; PLV, VD; Zeit und Raum n.V.                             | N.N.         |
| Mathematische und statistische Analysemethoden mit Mathematica und Excel<br>Seminar; 2 SWS; GLV; Mi, 14:15 - 16:00, Raum n.V. | N.N.         |

**Allgemeine Psychologie**

|                                                                              |                            |
|------------------------------------------------------------------------------|----------------------------|
| Allgemeine Psychologie II [SEM: Allg. Psych. II]<br>Seminar; 2 SWS; WPV, VD; |                            |
| Do 11:15 - 13:00                                                             | 03-122 Oberfeld-Twistel D. |
| Do 11:15 - 13:00                                                             | 03-428 Gamer M.            |



|                                                                                                                                                   |               |        |                      |
|---------------------------------------------------------------------------------------------------------------------------------------------------|---------------|--------|----------------------|
| Do                                                                                                                                                | 11:15 - 13:00 | 03-424 | Vossel G.            |
| Gemeinsame Vorbesprechung: Do, 28.04, 11.15 h, 03-428                                                                                             |               |        |                      |
| Bildwahrnehmung [SEM: Allg. Psych.]                                                                                                               |               |        | Hecht H.             |
| Seminar; 2 SWS; NF; Do, 14:15 - 16:00, 03-126                                                                                                     |               |        |                      |
| Experimentalpsychologisches Praktikum [PR: Allg. Psych.]                                                                                          |               |        | Berti S.             |
| Praktikum; 6 SWS; PLV, VD; Mi, 10:15 - 13:00, 02-122, 03-126, 03-122;                                                                             |               |        | Gamer M.             |
| Aushänge kurzfristig beachten, Experimentierzeiten nach Vereinbarung!                                                                             |               |        | Oberfeld-Twistel D.  |
| ExPra im 03-428 nur beim 1. Treffen.                                                                                                              |               |        |                      |
| History of vision [SEM: Allg. Psych.]                                                                                                             |               |        | Hecht H.             |
| Seminar; 2 SWS; WPV, VD u. HD; Mi, 11:15 - 13:00, 03-428                                                                                          |               |        |                      |
| Kolloquium Allgemeine Experimentelle Psychologie und Virtuelle Realität<br>für Diplomanden und Doktoranden [KO: Allg. Psych.]; Kolloquium; 2 SWS; |               |        | Hecht H.             |
| Mo, 14:30 - 16:00, Raum n.V.; Raum 02-531                                                                                                         |               |        | Vossel G.            |
| Kolloquium Kognitionswissenschaft für Diplomanden und Doktoranden [KO:<br>Allg. Psych.]; Kolloquium; 2 SWS; Mi, 16:15 - 18:00, 02-122             |               |        | Hecht H.             |
|                                                                                                                                                   |               |        | Vossel G.            |
| <b>Persönlichkeitspsychologie</b>                                                                                                                 |               |        |                      |
| Einführung in die persönlichkeitspsychologische Literatur, Kurs C [SEM:<br>Pers.-Psych.]; Seminar; 2 SWS; WPV, VD; Do, 14:15 - 16:00, 03-122      |               |        | Krohne H.W.          |
| Einführung in die persönlichkeitspsychologische Literatur für<br>Nebenfachstudenten; Seminar; 2 SWS; WPV, NF; Di, 11:15 - 13:00, 02-122           |               |        | Egloff B.            |
| Methoden der Persönlichkeitsforschung, Kurs C und D [PR: Pers.-Psych.]                                                                            |               |        |                      |
| Praktikum; 6 SWS; PLV, VD;                                                                                                                        |               |        |                      |
| Do                                                                                                                                                | 16:15 - 18:00 | 03-122 | Hock M.              |
| Do                                                                                                                                                | 16:15 - 18:00 | 03-126 | Heer J.              |
| <b>Entwicklungspsychologie</b>                                                                                                                    |               |        |                      |
| Methoden der Entwicklungspsychologie [PR: Ges.-Psych.]                                                                                            |               |        | Kirchheim C.         |
| Praktikum; 6 SWS; HD; Di, 9:15 - 12:00, 03-126; Fr, 9:15 - 12:00, 03-428                                                                          |               |        | Gelhaar T.           |
|                                                                                                                                                   |               |        | Sonntag-Dillender M. |
| <b>Sozialpsychologie</b>                                                                                                                          |               |        |                      |
| Geschlechtsrollen und -unterschiede [SEM: Soz.-Psych.]                                                                                            |               |        | Schaffner P.         |
| Seminar; 2 SWS; WPV, VD; Di, 14:15 - 16:00, 03-122                                                                                                |               |        |                      |
| Aggression [SEM: Soz.-Psych.]                                                                                                                     |               |        | Schaffner P.         |
| Seminar; 2 SWS; WPV, VD; Do, 16:15 - 18:00, 03-424                                                                                                |               |        |                      |
| <b>Evaluation und Forschungsmethodik</b>                                                                                                          |               |        |                      |
| Testtheorie und Testkonstruktion [SEM: Testtheorie]                                                                                               |               |        | Hock M.              |
| Seminar; 4 SWS; PLV, HD; Do, 14:15 - 16:00, 03-428; u.n.V.                                                                                        |               |        |                      |

## Wiesbadener Akademie für Psychotherapie (WIAP)



Wir sind ein überregionales, innovatives, staatlich anerkanntes Ausbildungsinstitut mit über 25 Jahren Erfahrung. Unser Schwerpunkt ist die tiefenpsychologisch fundierte Psychotherapie mit einem positiven und ganzheitlichen Menschenbild. Wenn Sie an einer kompetenten, praxisnahen Ausbildung interessiert sind, erfahrene Dozentinnen und Dozenten erleben wollen, die integrativ und ressourcenorientiert vorgehen, und Ihnen gleichzeitig eine persönliche Atmosphäre wichtig ist, dann sind Sie bei uns richtig.

- Kursbeginn ist zweimal jährlich (Frühjahr und Herbst)
- Ausbildung zum Psychologischen Psychotherapeuten und zum Kinder- und Jugendlichenpsychotherapeuten (jeweils 3 oder 5 Jahre)
- familienfreundliche Ausbildung in Blockform an Wochenenden
- persönliches Erstgespräch mit Akademieleitung

**WIAP-Akademie • Langgasse 38-40 • 65183 Wiesbaden**

**Tel.: 0611 - 37 37 07 • Fax: 0611 - 39 990 • E-Mail: [info@wiap.de](mailto:info@wiap.de) • Internet: [www.wiap.de](http://www.wiap.de)**

|                                                                                                                                                                                                                 |                                              |
|-----------------------------------------------------------------------------------------------------------------------------------------------------------------------------------------------------------------|----------------------------------------------|
| Evaluation psychologischer Interventionsmaßnahmen [SEM: Ev + FoM]<br>Seminar; 2 SWS; WPV, HD; Mo, 14:15 - 16:00, 03-122                                                                                         | Egloff B.                                    |
| <b>Diagnostik</b>                                                                                                                                                                                               |                                              |
| Grundkurs Psychologische Diagnostik [SEM: GK Diagnostik]<br>Seminar; 4 SWS; PLV, HD; Di, 16:15 - 18:00, 03-428; u.n.V.                                                                                          | Heer J.                                      |
| Spezielle Diagnostik [SEM: Diag]<br>Seminar; 2 SWS; HD; Di, 14:15 - 16:00, 03-126                                                                                                                               | Krohne H.W.                                  |
| Diagnostisches Praktikum [PR: Diagnostik]<br>Praktikum; 4 SWS; PLV, HD; Di, 16:15 - 18:00, 03-424; u.n.V.                                                                                                       | Schmukle S.                                  |
| <b>Klinische Psychologie</b>                                                                                                                                                                                    |                                              |
| Einführung in die Klinische Psychologie [SEM: Klin. Psych.]<br>Seminar; 1 SWS; WPV, HD; Weitere Termine n.V.; Vorbesprechung: 26.4.2005,<br>9:15 - 11:00 Uhr, 03-424                                            | Hiller W.                                    |
| Psychotherapieforschung [SEM: Klin. Psych.]<br>Seminar; 2 SWS; WPV, HD; Mi, 8:30 - 10:00, 03-424                                                                                                                | Hiller W.                                    |
| Persönlichkeitsstörungen [SEM: Klin. Psych.]<br>Seminar; 2 SWS; WPV, HD; Blockveranstaltung                                                                                                                     | Tahmassebi N.                                |
| Psychophysiologische Methoden und Biofeedback in der Psychosomatik [SEM:<br>Klin. Psych.]; Seminar; 2 SWS; Zeit und Raum n.V.                                                                                   | Mussgay L.                                   |
| Zwangsstörungen: Erscheinungsformen, Diagnostik und Behandlung<br>Seminar; 2 SWS; Do, 11:00 - 12:30, 03-126                                                                                                     | Westphal-Schaper H.                          |
| Klinisches Praktikum: Genuss- und Entspannungstraining [Pr: Klin. Psych.]<br>Praktikum; 4 SWS; WPV, HD; Di, 9:15 - 13:00, Raum n.V.; nicht<br>durchgängig. Außerdem: Blockwochenenden: 13./14.5.05, 27./28.5.05 | Legenbauer T.                                |
| Klinisches Praktikum: Verhaltenstherapie bei sozialer Phobie [Pr: Klin.<br>Psych.]; Praktikum; 4 SWS; WPV, HD; Do, 9:15 - 13:00, 02-124                                                                         | Bleichhardt G.                               |
| Kolloquium zur Klinischen Psychologie [KO]<br>Kolloquium; 2 SWS; WPV, HD; Di, 16:15 - 18:00, 03-122                                                                                                             | Hiller W.<br>Bleichhardt G.<br>Legenbauer T. |
| <b>Arbeits-, Betriebs- und Organisationspsychologie</b>                                                                                                                                                         |                                              |
| Personal-Beurteilung und Mitarbeiter-Gespräch [SEM: ABO]<br>Seminar; 2 SWS; WPV, HD; Di, 14:15 - 16:00, 03-424                                                                                                  | Dormann Ch.                                  |
| Arbeitsmotivation [SEM: ABO]<br>Seminar; 2 SWS; WPV, HD; Fr, 9:15 - 11:00, 03-424                                                                                                                               | Mattenklott A.                               |
| Arbeitsanalyse und Arbeitsleistung [SEM: ABO]<br>Seminar; 2 SWS; WPV, HD; Zeit und Raum n.V.                                                                                                                    | N.N.                                         |
| Lehrforschungsprojekt: Dienstleistungsklima in Organisationen [SEM: ABO]<br>Seminar; 2 SWS; HD; Mo, 14:15 - 16:00, 02-122                                                                                       | Dormann Ch.                                  |
| Methodenworkshop für Diplomanden- und Doktoranden [KO: ABO]<br>Kolloquium; 2 SWS; Fr, 16:15 - 18:00, 02-122                                                                                                     | Dormann Ch.                                  |
| Planung und Durchführung von Projekten in der Markt- und<br>Kommunikationspsychologie [SEM: ABO]; Projektseminar; 2 SWS; HD; Di,<br>16:15 - 18:00, 03-126                                                       | Mattenklott A.                               |
| Psychologie in Industrie- und Dienstleistungsunternehmen [SEM: ABO]<br>Seminar; 2 SWS; HD; Mi, 18:00 - 20:00, 03-122                                                                                            | Mattenklott A.                               |
| Projektseminar Arbeitspsychologie [PJS: ABO]<br>Projektseminar; 2 SWS; WPV, HD; Do, 9:15 - 11:00, 02-122                                                                                                        | Hecht H.                                     |
| Kommunikation und Moderation [SEM: ABO]<br>Seminar; 2 SWS; WPV, HD; Blockseminar                                                                                                                                | Martin C.                                    |
| Qualitative Methoden der Marktforschung [SEM: ABO]<br>Seminar; 2 SWS; WPV, HD; Blockseminar                                                                                                                     | Paul S.                                      |

- Kolloquium für Diplomanden und Doktoranden [KOLL: ABO] Dormann Ch.  
 Kolloquium; 2 SWS; jede 2. Woche Fr, 14:00 - 18:00, 02-122; ab 29.4.2005
- Kolloquium für Diplomanden- und Doktoranden ABO [KOLL: ABO] Mattenkloft A.  
 Kolloquium; 1 SWS; WPV, HD; jede 2. Woche Fr, 14:15 - 16:00, 02-122; ab 6.5.2005
- Kolloquium: Wissenschaft & Praxis Dormann Ch.  
 Kolloquium; 2 SWS; Zeit und Raum n.V.

### Gesundheitspsychologie

- Gesundheitspsychologie in Aktion [PR: Ges.-Psych.] Schwerdtfeger A.  
 Praktikum; 4 SWS; HD; Mi, 10:00 - 13:00, 03-424
- Spezielle Gesundheitspsychologie: Chronische Erkrankungen im Jugendalter Seiffge-Krenke I.  
 [SEM: Ges.-Psych.]; Seminar; 2 SWS; WPV, HD; Mi, 9:15 - 11:00, 02-124
- Gesundheitspsychologische Diagnostik und Evaluation [SEM: Ges.-Psych.] Kohlmann C.-W.  
 Seminar; 2 SWS; jede 2. Woche Do, 14:15 - 18:00, 02-122
- Spezielle Gesundheitspsychologie [SEM: Ges.-Psych.] Schwerdtfeger A.  
 Seminar; 1 SWS; Zeit und Raum n.V.
- Gesundheitspsychologisches Praktikum [PR: Ges.-Psych.] Ochsmann R.  
 Praktikum; 4 SWS; jede 2. Woche Fr, 10:00 - 13:00, Seminarraum K 01-525; ab 6.5.2005; u.n.V.
- Management chronischer Krankheiten [SEM: Ges.-Psych.] Peseschkian H.  
 Seminar; 2 SWS; WPV, HD; Blockseminar am 10./11.06.05 und am 22./23.07.05, Fr 14 - 18 h, Sa 9 - 16 h, 03-424

### Forschungsvertiefung

#### Psychophysiologie

- Psychophysiologie II [SEM: FV] Vossel G.  
 Seminar; 2 SWS; WPV, HD; Mo, 14:15 - 16:00, 03-424
- Ausgewählte Themen der Psychophysiologie [SEM: FV] Zimmer H.  
 Seminar; 2 SWS; WPV, HD; Do, 14:15 - 16:00, 03-424
- Grundlagen der Psychosomatik [SEM: FV] Velden M.  
 Seminar; 1 SWS; WPV, HD; jede 2. Woche Mo, 11:15 - 13:00, 03-126

#### Sozialisation, Familie und Persönlichkeit

- Forschungsvertiefung Sozialisation, Familie und Persönlichkeit: Seiffge-Krenke I.  
 Bindungsforschung [SEM: FV]; Seminar; 2 SWS; WPV, HD; Mo, 16:15 - 18:00, 02-124

## IVT-Kurpfalz

Staatlich anerkanntes Institut für Fort- und Weiterbildung in Klinischer Verhaltenstherapie

**Drei- und fünfjährige Ausbildung  
 zum Psychologischen Psychotherapeuten/zur Psychologischen Psychotherapeutin**

Zusatzqualifikation:

**Behandlung von Kindern und Jugendlichen/Behandlung in Gruppen**  
 Die Veranstaltungen finden in Form von Wochenendseminaren in Mannheim statt.

Neue Ausbildungsgänge beginnen jeweils im Frühjahr.

Information: **IVT-Kurpfalz**, Stresemannstr. 4, 68165 Mannheim  
 Tel.: 06 21/41 53 64, Fax: 06 21/41 18 05, IVT-Kurpfalz@t-online.de, www.ivt-kurpfalz.de

|                                                                                                                                                                                                      |                                                                    |
|------------------------------------------------------------------------------------------------------------------------------------------------------------------------------------------------------|--------------------------------------------------------------------|
| Kolloquium Entwicklungspsychologie [KO: Entw.-Psych.]<br>Kolloquium; 2 SWS; WPV, HD; Di, 14:15 - 16:00, 02-124                                                                                       | Seiffge-Krenke I.                                                  |
| Forschungsvertiefung: Persönlichkeitspsychologie [SEM: FV]<br>Seminar; 2 SWS; Zeit und Raum n.V.                                                                                                     | Egloff B.                                                          |
| Planung und Diskussion persönlichkeitspsychologischer Forschungen [KO:<br>Pers.-Psych.]; Kolloquium; 2 SWS; WPV, HD; Mo, 16:15 - 18:00, 02-122                                                       | Krohne H.W.<br>Egloff B.<br>Hock M., Schmukle S., Schwerdtfeger A. |
| Angewandte Sozialpsychologie [SEM: FV]<br>Seminar; 2 SWS; WPV, HD; Do, 9:15 - 11:00, 03-424                                                                                                          | Ochsmann R.                                                        |
| Sozialpsychologische Grundlagen der Rechtspsychologie [SEM: FV]<br>Projektseminar; 4 SWS; WPV; Di, 18:15 - 20:00, 03-424; u.n.V.                                                                     | Schaffner P.                                                       |
| Migrationsprozesse gestalten: Herausforderungen an die Sozialpsychologie<br>[SEM: FV]; Seminar; 2 SWS; WPV, HD; jede 2. Woche Fr, 9:15 - 13:45,<br>Seminarraum K 01-525; alle 2 Wochen siehe Aushang | Diehl O.                                                           |
| Sozialpsychologische Forschungsarbeiten [KO: FV]<br>Kolloquium; 2 SWS; Do, 11:15 - 13:00, 02-122                                                                                                     | Ochsmann R.                                                        |

### Psychologie für Pädagogen

|                                                                                                                                     |                    |
|-------------------------------------------------------------------------------------------------------------------------------------|--------------------|
| Allgemeine Psychologie: Motivation [SEM: Psych. f. Päd.]<br>Seminar; 2 SWS; Do, 9:15 - 11:00, 03-122                                | Türk S.            |
| Einführung in die Psychologie für Pädagogen [SEM: Psych. f. Päd.]<br>Seminar; 2 SWS; Fr, 11:15 - 13:00, 03-122                      | Wolf-Süßmann E.-M. |
| Pädagogische Psychologie: Diagnostik [SEM: Psych. f. Päd.]<br>Seminar; 2 SWS; Di, 11:15 - 13:00, 03-122                             | Türk S.            |
| Entwicklungspsychologie der Kindheit [SEM: Psych. f. Päd.]<br>Seminar; 2 SWS; Di, 11:15 - 13:00, 03-424                             | Wolf-Süßmann E.-M. |
| Entwicklungspsychologie des Erwachsenenalters [SEM: Psych. f. Päd.]<br>Seminar; 2 SWS; Di, 9:15 - 11:00, 03-122                     | Türk S.            |
| Entwicklungspsychologie: Entwicklung einzelner Funktionsbereiche [SEM:<br>Psych. f. Päd.]; Seminar; 2 SWS; Mo, 9:15 - 11:00, 03-122 | Türk S.            |

### Beratung laufender Arbeiten

[2-std.], Z. n. V.Berti, S. 02-121  
 Dormann, C. 02-131  
 Egloff, B. 02-232  
 Hecht, H. 02-627  
 Hiller, W. 03-227  
 Hock, M. 02-223  
 Krohne, H. W. 02-233  
 Mattenklott, A. 02-125  
 Meinhardt, G. 02-528  
 Ochsmann, R. 03-233  
 Schwerdtfeger, A. 02-334  
 Seiffge-Krenke, I. 03-132  
 Vossel, G. 02-617  
 Zimmer, H. 02-615

Bitte Aushänge zu Sprechstundenterminen an den jeweiligen Bürotüren beachten!

## Publizistik

### Vorlesungen

|                                                                                                                     |                 |
|---------------------------------------------------------------------------------------------------------------------|-----------------|
| TF 1 Einführung in die Publizistikwissenschaft<br>Vorlesung; 2 SWS; Di, 12:00 - 13:00, Hs 7; Mi, 10:00 - 11:00, P 1 | Kunczik M.      |
| TF 2 Journalismus als Beruf<br>Vorlesung; 2 SWS; Mo, 11:00 - 13:00, Hs 11                                           | Lamp E.         |
| TF 4 Hörfunk: Programmstrukturen und Programmkonzeption<br>Vorlesung; 1 SWS; Do, 8:00 - 9:00, P 208                 | Arnold B.-P.    |
| TF 6 Rundfunkrecht II<br>Vorlesung; 2 SWS; Mo, 16:00 - 18:00, Hs 16                                                 | Ricker R.       |
| TF 6/7 Mediensysteme im Vergleich<br>Vorlesung; 2 SWS; Mi, 12:00 - 13:00, P 4; Do, 16:00 - 17:00, P 5               | Wilke J.        |
| TF 7 Medienbetriebslehre<br>Vorlesung; 2 SWS; Di, 14:00 - 16:00, P 11                                               | Nienstedt H.-W. |
| TF 7 Praxis-Reihe Medienmanagement<br>Ringvorlesung; 2 SWS; jede 2. Woche Mi, 16:00 - 18:00, Hs 13                  | Nienstedt H.-W. |

### Übungen zur Vorlesung

|                                                                                                                    |            |
|--------------------------------------------------------------------------------------------------------------------|------------|
| TF 1 Einführung in die Publizistikwissenschaft<br>Tutorium; 2 SWS; Di, 13:00 - 14:00, Hs 7; Mi, 11:00 - 12:00, P 1 | Kunczik M. |
| TF 6 Rundfunkrecht II<br>Übung; 2 SWS; Di, 10:00 - 11:30, Raum n.V.; FB Physik, Staudingerweg -<br>Raum 01-222     | Ricker R.  |
| TF 6/7 Mediensysteme im Vergleich<br>Übung; 2 SWS; Mi, 13:00 - 14:00, P 4; Do, 17:00 - 18:00, P 5                  | Wilke J.   |
| TF 7 Medienbetriebslehre<br>Übung; 2 SWS; Di, 16:00 - 18:00, Hs 13                                                 | Habann F.  |

### Übungen: Einführung in die Publizistikwissenschaft

|                                                                                                                                        |                 |
|----------------------------------------------------------------------------------------------------------------------------------------|-----------------|
| TF 1 Fragestellungen, Methoden und Entwicklungen der<br>Mediennutzungsforschung; Proseminar; 2 SWS; Di, 11:00 - 13:00, SB II<br>01-531 | Lessinger E.-M. |
| TF 1 Grundbegriffe und theoretische Ansätze der Publizistikwissenschaft<br>Projekt; 2 SWS; Mo, 14:00 - 16:00, SB II 01-531             | Glaab S.        |
| TF 1 Grundlagen der Publizistikwissenschaft<br>Proseminar; 2 SWS; Mo, 10:00 - 12:00, SB II 01-531                                      | Schweitzer E.   |
| TF 1/2 Grundbegriffe und Forschungsfelder der Publizistikwissenschaft<br>Proseminar; 2 SWS; Do, 12:00 - 14:00, SB II 03-153            | Breßler E.      |
| TF 2 Mediennutzungsforschung<br>Proseminar; 2 SWS; Fr, 13:00 - 15:00, SB II 01-531                                                     | Roessing Th.    |
| TF 4 Einführung in die Journalismusforschung<br>Projekt; 2 SWS; Fr, 11:00 - 13:00, SB II 01-531                                        | Jackob N.       |

### Übungen:

#### Themenfeld 1 - 7

|                                                                                                                                          |               |
|------------------------------------------------------------------------------------------------------------------------------------------|---------------|
| TF 2/5 Die Fernsehgesellschaft<br>Übung; 2 SWS; Do, 15:00 - 17:00, SB II 01-531                                                          | Schweitzer E. |
| TF 3 Wahlkampfkommunikation. Fallstudien - historisch und aktuell,<br>national und international; Übung; 2 SWS; Mo, 12:00 - 14:00, N 025 | Jackob N.     |
| TF 4 Sprache in den Massenmedien<br>Übung; 2 SWS; Di, 15:00 - 17:00, SB II 01-531                                                        | Breßler E.    |

|                                                                                                                              |                              |
|------------------------------------------------------------------------------------------------------------------------------|------------------------------|
| TF 4 Zeitschriftenjournalismus<br>Übung; 2 SWS; Di, 15:00 - 17:00, Raum n.V.; Studio 1, Domus Universitatis                  | Heinemann P.                 |
| TF 5/7 Wirkungen der Werbekommunikation<br>Übung; 2 SWS; jede 2. Woche Do, 18:00 - 20:45, P 109 a                            | Donnerstag J.                |
| TF 6 Grundbegriffe des Medienrechts<br>Übung; 2 SWS; Mi, 10:00 - 12:00, P 201                                                | Seehaus Ch.                  |
| TF 6 Medienrecht in der Rechtsprechung<br>Übung; 2 SWS; Mi, 14:00 - 16:00, SB II 03-153                                      | Seehaus Ch.                  |
| TF 7 Aktuelle Entwicklungen in den Medien<br>Tutorium; 2 SWS; jede 2. Woche Mi, 15:00 - 18:00, SB II 01-531; ab<br>27.4.2005 | Nienstedt H.-W.<br>Habann F. |
| TF 7 Kaufmännische Berufe in den Medien<br>Übung; 2 SWS; Fr, 12:00 - 14:00, SB II 03-134                                     | N.N.                         |

### Methodenlehre

|                                                                                                                         |                            |
|-------------------------------------------------------------------------------------------------------------------------|----------------------------|
| Datenanalyse mit SPSS für Windows<br>Übung; 2 SWS; Mo, 10:00 - 12:00, SB II 01-531; CIP-Pool                            | Schwarzl E.                |
| Inhaltsanalyse<br>Übung; 2 SWS; Mo, 16:00 - 18:00, Raum n.V.; FB Physik, Staudingerweg -<br>Raum 01-224                 | Eps P.                     |
| Inhaltsanalyse<br>Übung; 2 SWS; Do, 13:00 - 15:00, SB II 01-531                                                         | Glaab S.                   |
| Präsentation und Beschreibung von Befunden empirischer Studien<br>Übung; 2 SWS; Mi, 11:00 - 13:00, SB II 01-531         | Ehmig S.Ch.                |
| Sozialwissenschaftliches Experiment<br>Übung; 2 SWS; Mi, 16:00 - 18:00, Raum n.V.; CIP-Pool Institut für<br>Publizistik | Roessing Th.<br>Siebert S. |
| Sozialwissenschaftliches Experiment<br>Übung; 2 SWS; Do, 11:30 - 13:00, SB II 01-531                                    | Reinemann C.               |
| Statistik für Publizistikwissenschaftler<br>Übung; 4 SWS; Mi, 8:00 - 10:00, P 5; Fr, 8:00 - 10:00, P 2                  | Becker R.                  |
| Umfrageforschung: Persönliche Befragung<br>Übung; 2 SWS; jede 2. Woche Fr, 14:00 - 17:00, P 208                         | Petersen Th.               |
| Umfrageforschung: Telefonische Befragung<br>Übung; 2 SWS; Mo, 12:00 - 14:00, SB II 01-531                               | Maurer M.                  |

### Übungen: Journalistische Praxis

|                                                                                                                                                                          |              |
|--------------------------------------------------------------------------------------------------------------------------------------------------------------------------|--------------|
| „Hund beißt Mann“ - die Chancen der Normalität im Fernsehen<br>Übung; 2 SWS; 13:00 - 20:00, Raum n.V.; Blockveranstaltung; 20.06.,<br>04.07., 18.07.2005, Journ. Seminar | Steiner T.   |
| Arbeiten in der Zeitungsredaktion<br>Übung; 2 SWS; Do, 16:00 - 18:00, P 203                                                                                              | Wolf G.      |
| Fernsehen: Produktionspraxis für Anfänger<br>Übung; 2 SWS; Mo, 16:00 - 18:00, S - Medienhaus                                                                             | Werner K.    |
| Hörfunk: Grundformen der Information<br>Übung; 2 SWS; Do, 10:00 - 12:00, P 208                                                                                           | Arnold B.-P. |
| Presse: Recherche, Schreiben und Redigieren<br>Übung; 2 SWS; Do, 8:30 - 10:00, SB II 01-531                                                                              | Frühau F.    |
| Redaktion und Produktion von Fernsehnachrichten<br>Übung; 2 SWS; Sa, 9:30 - 18:00, SB II 01-531; Blockveranstaltung;<br>21.05., 25.06., 23.07.05                         | Schilling M. |

### Seminare

|                                                                          |              |
|--------------------------------------------------------------------------|--------------|
| TF 1/6 Post und Massenmedien<br>Seminar; 2 SWS; Mi, 18:00 - 20:00, P 207 | Beyrer K.-D. |
|--------------------------------------------------------------------------|--------------|

|                                                                                                                                                                                                          |                                        |
|----------------------------------------------------------------------------------------------------------------------------------------------------------------------------------------------------------|----------------------------------------|
| TF 4 Fiktionalisierung und narrative Strukturen im „Realitätsfernsehen“<br>Seminar; 2 SWS; Mi, 11:00 - 13:00, Raum n.V.; Studio 1, Domus<br>universitatis                                                | Renner K.N.<br>Badea F.<br>Labitzke N. |
| TF 4 Nachrichtenwerttheorie - Möglichkeiten und Grenzen<br>Seminar; 2 SWS; Di, 13:00 - 15:00, SB II 01-531                                                                                               | Ehmig S.Ch.                            |
| TF 6 Grundfragen des Medienrechts und der Kommunikationspolitik<br>Seminar; 2 SWS; Di, 12:00 - 13:30, Raum n.V.; FB Physik, Staudingerweg -<br>Raum 01-222                                               | Ricker R.                              |
| TF 7 Medienmarketing<br>Seminar; 2 SWS; Mi, 9:00 - 11:00, SB II 01-531                                                                                                                                   | Nienstedt H.-W.                        |
| TF 7 Unternehmenskommunikation<br>Seminar; 2 SWS; 10:00 - 16:00, Raum n.V.; ab 12.5.2005; Fakultätssaal,<br>Blockveranstaltung: 12.05., 13.05., 16.06. u. 17.06.05                                       | Zimmermann R.                          |
| <b>Hauptseminare</b>                                                                                                                                                                                     |                                        |
| TF 3/4 Wissensvermittlung durch Massenmedien - Teil I<br>Seminar; 2 SWS; Do, 17:00 - 19:00, SB II 01-531                                                                                                 | Maurer M.                              |
| TF 3/4 Journalismus in Kriegszeiten - Teil II<br>Seminar; 2 SWS; Mi, 13:00 - 15:00, SB II 01-531                                                                                                         | Kunczik M.                             |
| TF 4 Medienkritik - Teil I<br>Seminar; 2 SWS; Mo, 16:00 - 18:00, SB II 01-531                                                                                                                            | Reinemann C.                           |
| <b>Oberseminar</b>                                                                                                                                                                                       |                                        |
| TF 2 Das Konzept Öffentliche Meinung im Lichte neuester<br>sozialpsychologischer Forschung anhand des Sydney Symposium 2004 über<br>sozialen Ausschluss; Seminar; 2 SWS; Di, 17:00 - 19:00, SB II 01-531 | Lamp E.                                |
| TF 6/7 Strukturwandel des Mediensystems<br>Seminar; 2 SWS; Mi, 18:00 - 20:00, SB II 01-531                                                                                                               | Wilke J.                               |
| <b>Kolloquien</b>                                                                                                                                                                                        |                                        |
| Kolloquium zur Besprechung von Magisterarbeiten<br>Kolloquium; 2 SWS; Zeit und Raum n.V.                                                                                                                 | Kunczik M.                             |
| Kolloquium zur Besprechung von Magisterarbeiten<br>Kolloquium; SB II 01-535                                                                                                                              | Ricker R.                              |
| Kolloquium zur Besprechung von Magisterarbeiten<br>Kolloquium; 2 SWS; Mo, 14:00 - 16:00, Raum n.V.; SB II 01-434                                                                                         | Lamp E.                                |
| Kolloquium zur Vorbereitung auf die mündliche Prüfung<br>Kolloquium; 1 SWS; Do, 15:00 - 16:00, SB II 03-153                                                                                              | Lamp E.                                |
| Kolloquium zur Vorbereitung auf die mündliche Prüfung<br>Kolloquium; 1 SWS; jede 2. Woche Di, 8:30 - 10:00, SB II 03-144                                                                                 | Kunczik M.                             |
| Kolloquium zur Vorbereitung auf die mündliche Prüfung<br>Kolloquium; 2 SWS; Mo, 18:00 - 20:00, SB II 03-153                                                                                              | Ricker R.                              |
| Kolloquium zur Vorbereitung auf die mündliche Prüfung<br>Kolloquium; 2 SWS; jede 2. Woche Fr, 9:00 - 11:00, SB II 01-531; ab<br>29.4.2005                                                                | Wilke J.                               |
| <b>Sonstige Veranstaltungen</b>                                                                                                                                                                          |                                        |
| Grundkurs Fernsehpraxis<br>Grundkurs; 2 SWS; Fr, 10:00 - 12:00, S - Medienhaus                                                                                                                           | Stuppert P.                            |

## Medienmanagement

### Hinweis:

#### Lehrveranstaltungen MEDIENMANAGEMENT

Im Diplomstudiengang Medienmanagement entfallen insgesamt 60 SWS auf das Studium der Publizistikwissenschaft, davon 14 SWS (Allgemeine Publizistik) im Grundstudium und 46 SWS (Allgemeine Publizistik: 28 SWS; Spezielle Publizistik: 18 SWS) im Hauptstudium. Mit Ausnahme der Vorlesungen dürfen die Veranstaltungen des Hauptstudiums erst nach Absolvierung der wirtschaftswissenschaftlichen Diplom-Vorprüfung besucht werden. Das Lehrangebot aus dem Veranstaltungsbereich Spezielle Publizistik (Medienwirtschaft) steht den Studierenden aller am Institut für Publizistik angebotenen Studiengänge offen.

#### I. Spezielle Publizistik (Medienwirtschaft)

Siehe Vorlesungsverzeichnis

#### II. Allgemeine Publizistik

Die Studienordnung des Diplomstudiengangs Medienmanagement sieht den Besuch der nachfolgend aufgeführten Lehrveranstaltungen aus dem Bereich der Allgemeinen Publizistik vor, die im Rahmen des Magisterstudiengangs Publizistikwissenschaft regelmäßig angeboten werden. Die Pflicht- und Wahlpflichtlehrveranstaltungen des Grundstudiums (14 SWS) sind in der Regel in den ersten vier Fachsemestern zu besuchen, die Pflichtlehrveranstaltungen des Hauptstudiums (28 SWS) im fünften bis achten Fachsemester.

#### Pflichtlehrveranstaltungen Grundstudium (§ 7 Abs. 2 Nr. 1 der Studienordnung)

- Einführung in die Publizistikwissenschaft (2 SWS)
- Geschichte der Massenkommunikation (2 SWS)
- Struktur und Organisation der Massenmedien (2 SWS)
- Wirkung der Massenmedien (2 SWS)
- Journalismus als Beruf (2 SWS)

#### Wahlpflichtlehrveranstaltungen Grundstudium (§ 7 Abs. 2 Nr. 2 der Studienordnung)

- Kommunikationspolitik (2 SWS)
- Inhaltsanalyse (2 SWS)
- Umfrageforschung (2 SWS)
- Öffentlichkeitsarbeit (2 SWS)

#### Pflichtlehrveranstaltungen Hauptstudium (§ 8 Abs. 1 Nr. 1 der Studienordnung)

- Struktur und Organisation der Massenmedien (2 SWS)
- Wirkung der Massenmedien (2 SWS)
- Journalismus als Beruf (2 SWS)
- Öffentliche Meinung (2 SWS)
- Presserecht (4 SWS)
- Rundfunkrecht (4 SWS)
- Pressejournalismus (4 SWS)
- Hörfunk-/Onlinejournalismus (4 SWS)
- Fernsehjournalismus (4 SWS)



**Ort und Zeit der Veranstaltungen aus der Allgemeinen Publizistik entnehmen Sie bitte dem allgemeinen Teil des Vorlesungsverzeichnisses zum Magister-Studiengang Publizistik.**

**Einführungsveranstaltungen**

|                                                                                                                            |                        |
|----------------------------------------------------------------------------------------------------------------------------|------------------------|
| Einführungsveranstaltung für Publizistikwissenschaft und Medienmanagement<br>Informationsveranstaltung; 16:00 - 18:00, P 1 | Jackob N.<br>Habann F. |
| Einführungsveranstaltung für Medienmanagement und Publizistikwissenschaft<br>Informationsveranstaltung; 16:00 - 18:00, P 1 | Habann F.<br>Jackob N. |

**Vorlesungen**

|                                                                       |                 |
|-----------------------------------------------------------------------|-----------------|
| TF 7 Medienbetriebslehre<br>Vorlesung; 2 SWS; Di, 14:00 - 16:00, P 11 | Nienstedt H.-W. |
|-----------------------------------------------------------------------|-----------------|

**Ringvorlesungen**

|                                                                                                    |                 |
|----------------------------------------------------------------------------------------------------|-----------------|
| TF 7 Praxis-Reihe Medienmanagement<br>Ringvorlesung; 2 SWS; jede 2. Woche Mi, 16:00 - 18:00, Hs 13 | Nienstedt H.-W. |
|----------------------------------------------------------------------------------------------------|-----------------|

**Übungen zur Vorlesung**

|                                                                    |           |
|--------------------------------------------------------------------|-----------|
| TF 7 Medienbetriebslehre<br>Übung; 2 SWS; Di, 16:00 - 18:00, Hs 15 | Habann F. |
|--------------------------------------------------------------------|-----------|

**Übungen : Themenfeld 1 - 7**

|                                                                                                                        |                              |
|------------------------------------------------------------------------------------------------------------------------|------------------------------|
| TF 7 Aktuelle Entwicklungen in den Medien<br>Übung; 2 SWS; jede 2. Woche Mi, 15:00 - 18:00, SB II 01-531; ab 27.4.2005 | Nienstedt H.-W.<br>Habann F. |
| TF 7 Kaufmännische Berufe in den Medien<br>Übung; 2 SWS; Fr, 12:00 - 14:00, SB II 03-134                               | N.N.                         |
| TF 7 Medienproduktion<br>Übung; 2 SWS; Di, 9:00 - 11:00, SB II 01-531                                                  | Habann F.                    |
| TF 7 Quantitative Verfahren<br>Übung; 2 SWS; 14:00 - 16:00, Seminarraum 2 413 / 01-224                                 | N.N.                         |

**Methodenlehre**

|                                                                                                                                              |                 |
|----------------------------------------------------------------------------------------------------------------------------------------------|-----------------|
| Qualitative Verfahren der empirischen Kommunikationsforschung<br>Übung; 2 SWS; Mi, 10:00 - 12:00, Raum n.V.; Phys., Staudingerweg, R. 01-220 | Lessinger E.-M. |
|----------------------------------------------------------------------------------------------------------------------------------------------|-----------------|

**Seminare**

|                                                                                                                                                                 |                 |
|-----------------------------------------------------------------------------------------------------------------------------------------------------------------|-----------------|
| TF 7 Medienerfolgsprognose<br>Seminar; 2 SWS; jede 2. Woche Mo, 18:00 - 20:00, SB II 01-531                                                                     | Dahlem S.       |
| TF 7 Medienmarketing<br>Seminar; 2 SWS; Mi, 9:00 - 11:00, SB II 01-531                                                                                          | Nienstedt H.-W. |
| TF 7 Unternehmenskommunikation<br>Seminar; 2 SWS; 10:00 - 16:00, Raum n.V.; ab 12.5.2005; Fakultätssaal, Blockveranstaltung: 12.05., 13.05., 16.06. u. 17.06.05 | Zimmermann R.   |

**Kolloquien**

|                                                                                                     |                 |
|-----------------------------------------------------------------------------------------------------|-----------------|
| Kolloquium zur Besprechung von Diplom- und Magisterarbeiten<br>Kolloquium; 2 SWS; nach Vereinbarung | Nienstedt H.-W. |
| Kolloquium zur Besprechung von Diplom- und Magisterarbeiten<br>Kolloquium; nach Vereinbarung        | Nienstedt H.-W. |

## Journalistisches Seminar

### Grundlagen des Journalismus

Journalistisches Kolloquium [Grundlagen] Renner K.N.  
Kolloquium; 2 SWS; ben. Schein; ECTS: 2; Di, 17:00 - 19:00, Studio 1; Hartmann Th.  
Domus universitatis

### Print- und Onlinejournalismus

Grundlagen des Zeitschriftenjournalismus [Print] Heinemann P.  
Übung; 2 SWS; ben. Schein; ECTS: 2; Di, 15:00 - 17:00, Studio 1; Domus  
universitatis

Print Lehrredaktion I: Grundlagen des Zeitschriftenjournalismus - Kurs A Heinemann P.  
[Print]; Seminar; 4 SWS; ben. Schein; ECTS: 8; Do, 14:30 - 16:00, 16:30 -  
18:00, Redaktion I; Domus universitatis

Print Lehrredaktion I: Grundlagen des Zeitschriftenjournalismus - Kurs B Heinemann P.  
[Print]; Seminar; 4 SWS; ben. Schein; ECTS: 8; Do, 14:30 - 16:00, 16:30 -  
18:00, Redaktion II; Domus universitatis

Print Lehrredaktion II: Reportage und Feature [Print] Viedebantt K.  
Seminar; 4 SWS; ben. Schein; ECTS: 4; Domus universitatis

### Fernsehjournalismus

Medienhausprojekt [Fernsehen] Labitzke N.  
Übung; 2 SWS; ben. Schein; ECTS: 2; Medienhaus

„Hund beißt Mann“ - die Chancen der Normalität im Fernsehen [Fernsehen] Steiner T.  
Übung; 2 SWS; ben. Schein; ECTS: 2; 13:00 - 20:00, Studio 1;  
Blockveranstaltung am 20.06.2005, 04.07.2005 und 18.07.2005, Domus  
universitatis

Fernsehen Lehrredaktion II [Fernsehen] Renner K.N.  
Seminar; 4 SWS; ben. Schein; ECTS: 4; Do, 10:00 - 13:00, Studio 1; Domus  
universitatis

Fernsehen Projektarbeit [Fernsehen] Renner K.N.  
Projekt; 2 SWS; ben. Schein; ECTS: 2; Domus universitatis, Termine nach  
Vereinbarung

Fiktionalisierung und narrative Strukturen im „Realitätsfernsehen“ Renner K.N.  
[Fernsehen]; Seminar; 2 SWS; ben. Schein; ECTS: 2; Mi, 11:00 - 13:00, Badea F.  
Studio 1; Domus universitatis Labitzke N.

### Radiojournalismus

Radio Digitaler Schnitt [Radio] Hartmann Th.  
Übung; 2 SWS; Blockveranstaltung, Domus universitatis

Radio Lehrredaktion I - Kurs A [Radio] Schamari B.  
Seminar; 4 SWS; ben. Schein; ECTS: 8; Fr, 9:00 - 12:00, Studio 1; Domus  
universitatis

Radio Lehrredaktion I - Kurs B [Radio] Buchholz A.  
Seminar; 4 SWS; ben. Schein; ECTS: 8; jede 2. Woche Mo, 10:00 - 13:00,  
14:00 - 17:00, Studio 1; Domus universitatis, Termine am 02.05.05,  
09.05.05, 30.05.05, 06.06.05, 27.06.05, 11.07.05 und 25.07.05

### Soziologie

Informationen zu Studienfächer und -abschlussmöglichkeiten sowie Studien-, Prüfungs- und Promotionsordnungen und eine nähere Beschreibung der Inhalte der Veranstaltungen erhalten Sie im *Kommentierten Vorlesungsverzeichnis*, erhältlich ab Ende des vorausgehenden Semesters am Eingang der Bereichsbibliothek SB II.

**Einführungsveranstaltungen**

Begrüßungsveranstaltung für Studienanfänger/-innen, Fach- und Hochschulortwechsler/-innen:

-Für Studierende mit Nebenfach Soziologie: Donnerstag, 21. April 2005, 11:00 - 11:45, P 11

-Für Studierende mit Hauptfach Soziologie: Donnerstag, 21. April 2005, 12:00 - 12:30, P 11

**Vorlesungen, Übungen, Seminare, Lektürekurse und Kolloquien****Abt. Soziologie der Arbeitsbeziehungen**

- Einführung in die Soziologie der Arbeitsbeziehungen Prigge W.-U.  
Vorlesung; 2 SWS; Do, 14:00 - 16:00, P 4
- Einführung in die Soziologie der Arbeit und der Berufe Sudek R.  
Übung; 2 SWS; Mo, 12:00 - 14:00, SB II 03-436
- Wandel der betrieblichen Arbeitsbeziehungen in Deutschland Bartmann M.  
Seminar; 2 SWS; Einzeltermine am 30.4.2005, 10:00 - 12:00, SB II 04-432;  
4.6.2005, 13:00 - 20:00, SB II 04-432; 18.6.2005, 10:00 - 17:00, SB II  
04-432; 2.7.2005, 13:00 - 20:00, SB II 04-432
- Konzepte der Interaktion Herzer M.  
Seminar; 2 SWS; Fr, 14:00 - 16:00, P 15
- Arbeitsbeziehungen europäischer Länder im Vergleich Prigge W.-U.  
Seminar; 2 SWS; Do, 16:00 - 18:00, SB II 03-134
- Sozialisationstheorien Sudek R.  
Seminar; 2 SWS; Mo, 10:00 - 12:00, SB II 03-436

**Abt. Organisation von Arbeit und Betrieb**

- Methoden der empirischen Sozialforschung Preisendörfer P.  
Vorlesung; 2 SWS; Teil II; Do, 14:00 - 16:00, P 1
- Statistik II Buschle N.  
Übung; 2 SWS; Mi, 18:00 - 20:00, P 12
- Statistik II König R.  
Übung; 2 SWS; Do, 18:00 - 20:00, P 10
- Einführung in die Organisationssoziologie Preisendörfer P.  
Übung; 2 SWS; Fr, 12:00 - 14:00, Hs IV
- Klassische Studien der empirischen Sozialforschung Preisendörfer P.  
Übung; 2 SWS; Do, 18:00 - 20:00, Hs II Rinn M.
- Statistik I/II Vorgrimler D.  
Übung; 4 SWS; Mo, 16:00 - 18:00, RW 3; Mi, 16:00 - 18:00, P 2
- Retrospektive Forschungsdesigns und Erhebungsmethoden Bühler Ch.  
Seminar; 2 SWS; Einzeltermine am 10.6.2005, 16:00 - 20:00, P 106;  
11.6.2005, 12.6.2005, 9:00 - 18:00, P 106
- Die Mafia - Netzwerk und Organisation Haug S.  
Seminar; 2 SWS; Einzeltermine am 4.6.2005, 5.6.2005, 18.6.2005,  
19.6.2005, 10:00 - 17:00, SB II 03-144
- Entrepreneurship - Theorienansätze und empirische Befunde Preisendörfer P.  
Seminar; 2 SWS; Fr, 14:00 - 16:00, Hs 10

**Abt. Soziologie der Familie und der privaten Lebensführung**

- Einführung in die Konsumsoziologie Schneider N.F.  
Vorlesung; 1 SWS; Mo, 13:00 - 14:00, P 4
- Einführung in die Familiensoziologie Stengel S.  
Übung; 2 SWS; Di, 16:00 - 18:00, SB II 04-432
- Familiendemographie Dorbritz J.  
Seminar; 2 SWS; Mi, 17:00 - 19:00, SB II 04-432

|                                                                                                                                                                                                                                                                                                                           |                           |
|---------------------------------------------------------------------------------------------------------------------------------------------------------------------------------------------------------------------------------------------------------------------------------------------------------------------------|---------------------------|
| Lebensformen und Familie in der amtlichen Statistik und in sozialwissenschaftlichen Umfragedaten; Seminar; 2 SWS; jede 2. Woche Mi, 15:00 - 19:00, R 01-624; ab 11.5.2005; Vorbesprechung: 27.4.2005, 17:00 - 19:00 Uhr, R 01-624                                                                                         | Lengerer A.               |
| Lebenslauf und Lebensalter<br>Seminar; 2 SWS; Mo, 9:30 - 11:00, SB II 04-432                                                                                                                                                                                                                                              | Schneider N.F.            |
| Aktuelle Probleme der Familien- und Konsumforschung<br>Kolloquium; 2 SWS; Mi, 13:30 - 15:00, SB II 04-432; Einzeltermine nach Absprache                                                                                                                                                                                   | Schneider N.F.            |
| <b>Abt. Politische Institutionen</b>                                                                                                                                                                                                                                                                                      |                           |
| Theorien der allgemeinen Soziologie<br>Vorlesung; 2 SWS; Di, 14:00 - 16:00, P 5                                                                                                                                                                                                                                           | Kieserling A.             |
| Theorien der allgemeinen Soziologie<br>Übung; 2 SWS; Mi, 10:00 - 12:00, SB II 04-432; ab 4.5.2005                                                                                                                                                                                                                         | Engelhardt A.             |
| Theorien der allgemeinen Soziologie<br>Übung; 2 SWS; Fr, 12:00 - 14:00, P 208; ab 6.5.2005                                                                                                                                                                                                                                | Engelhardt A.             |
| Theorien der allgemeinen Soziologie<br>Übung; 2 SWS; Fr, 12:00 - 14:00, SB II 03-144; ab 6.5.2005                                                                                                                                                                                                                         | Huth M.                   |
| Theorien der allgemeinen Soziologie<br>Übung; 2 SWS; Mo, 16:00 - 18:00, Seminarraum 2 413 / 01-220; ab 2.5.2005                                                                                                                                                                                                           | Jacob M.                  |
| Theorien der allgemeinen Soziologie<br>Übung; 2 SWS; Mo, 14:00 - 16:00, SB II 04-432; ab 2.5.2005                                                                                                                                                                                                                         | Kieserling A.             |
| Einführung in die Soziologie der Erziehung<br>Übung; 2 SWS; Einzeltermine am 10.6.2005, 10:00 - 20:00, Minkowski-Raum 05-119; 11.6.2005, 10:00 - 20:00, SB II 04-432; 24.6.2005, 10:00 - 20:00, Minkowski-Raum 05-119; 25.6.2005, 10:00 - 20:00, SB II 04-432; Vorbesprechung: 25.4.2005, 14:00 - 16:00 Uhr, SB II 04-432 | Kieserling A.<br>Kaube J. |
| Weltpolitik - Weltstaat - Weltsystem: Gibt es eine weltweite politische Ordnung?; Übung; 2 SWS; Di, 8:30 - 10:00, SB II 04-432                                                                                                                                                                                            | Kuchler B.                |
| Theorien der allgemeinen Soziologie<br>Übung; 2 SWS; Do, 13:00 - 14:30, SB II 04-432; ab 12.5.2005                                                                                                                                                                                                                        | Stegmann M.               |
| Theorien der allgemeinen Soziologie<br>Übung; 2 SWS; Do, 15:30 - 17:00, SB II 04-432; ab 12.5.2005                                                                                                                                                                                                                        | Stegmann M.               |
| Theorien der allgemeinen Soziologie<br>Übung; 2 SWS; Do, 16:00 - 18:00, Seminarraum 2 413 / 01-224                                                                                                                                                                                                                        | Thiedeke U.               |
| Staatsbürgerschaft, Klassenbildung, funktionale Differenzierung<br>Seminar; 2 SWS; Mo, 16:00 - 18:00, SB II 04-432                                                                                                                                                                                                        | Kieserling A.             |
| <b>Abt. Soziologie der Sozialstruktur und der sozialen Ungleichheit</b>                                                                                                                                                                                                                                                   |                           |
| Die Sozialstruktur Deutschlands<br>Vorlesung; 2 SWS; Mö, 10:00 - 12:00, P 1                                                                                                                                                                                                                                               | Hradil S.                 |
| Einführung in die Soziologie sozialer Ungleichheit<br>Übung; 2 SWS; Di, 16:00 - 18:00, P 15                                                                                                                                                                                                                               | Hradil S.                 |
| Ausgewählte Aspekte der Ungleichheitsforschung<br>Übung; 2 SWS; Do, 11:00 - 12:30, SB II 04-432                                                                                                                                                                                                                           | Lofink H.                 |
| Soziale Randgruppen<br>Übung; 2 SWS; Di, 8:30 - 10:00, P 7                                                                                                                                                                                                                                                                | Lofink H.                 |
| Armut in reichen Gesellschaften<br>Seminar; 2 SWS; Di, 14:00 - 16:00, SB II 04-432                                                                                                                                                                                                                                        | Hradil S.                 |
| Deutschland im Jahr 2030<br>Seminar; 2 SWS; Mo, 18:00 - 20:00, SB II 04-432                                                                                                                                                                                                                                               | Hradil S.                 |
| Integration und Integrationsförderung in der Einwanderungsgesellschaft<br>Seminar; 2 SWS; Mi, 8:30 - 10:00, SB II 04-432                                                                                                                                                                                                  | Lofink H.                 |

|                                                                         |             |
|-------------------------------------------------------------------------|-------------|
| Mikrosoziologie<br>Seminar; 2 SWS; Do, 8:30 - 10:00, SB II 04-432       | Lofink H.   |
| Soziologie der Macht<br>Seminar; 2 SWS; Do, 14:00 - 15:30, SB II 03-144 | Thiedeke U. |

### Empirische Projekte

|                                                                                                                                          |                              |
|------------------------------------------------------------------------------------------------------------------------------------------|------------------------------|
| Was bringen europäische Schulaustauschprogramme für<br>Schulentwicklungsprozesse?; Projekt; 4 SWS; Teil I; Fr, 14:00 - 18:00, P<br>109 a | Baumann Th.<br>Haug H.-F.    |
| Absolventenstudie - Institut für Soziologie der Universität Mainz<br>Projekt; 4 SWS; Teil II; Do, 17:00 - 21:00, N 131                   | Hinner K.<br>Schiener J.     |
| Der Leitbildprozess in der öffentlichen Verwaltung<br>Projekt; 4 SWS; Teil II; Fr, 12:00 - 16:00, SB II 04-432                           | Prigge W.-U.<br>Sudek R.     |
| Value of marriage<br>Projekt; 4 SWS; Teil II; Di, 10:00 - 14:00, SB II 04-432                                                            | Schneider N.F.<br>Stengel S. |

## Sport

### Information für Studierende

#### Kommentiertes Vorlesungsverzeichnis

Das kommentierte Vorlesungsverzeichnis kann unter der Adresse: <http://www.sport.uni-mainz.de> eingesehen werden.

#### Eignungsprüfung

Eine sportpraktische Eignungsprüfung ist Bedingung für die Zulassung zum Studium. Eine Informationsbroschüre zur Eignungsprüfung Sport ist im Dekanat erhältlich (oder im Internet unter [www.sport.uni-mainz.de](http://www.sport.uni-mainz.de)).

Der Termin für die Eignungsprüfung zum Studienbeginn WS 05/06 wird voraussichtlich der 27. Mai 2005 sein. Näheres zum Termin und zum Anmeldeprozedere unter [www.sport.uni-mainz.de](http://www.sport.uni-mainz.de)

Eignungsprüfungen an anderen Universitäten nach der Bundesrahmenrichtlinie für Diplomsporthwissenschaftler werden anerkannt. Eine Liste der Universitäten finden Sie unter [www.sport.uni-mainz.de](http://www.sport.uni-mainz.de)

#### Studiengang Diplomsporthwissenschaft

Die Prüfungsordnung und Studienordnung für den Diplomstudiengang Sporthwissenschaft am Fachbereich Sport der Johannes Gutenberg-Universität Mainz ist im Prüfungsamt (Zi. 108) erhältlich.

#### Studiengang Magister (M.A.)

Magisterstudiengang im Haupt- und Nebenfach. Die Studienordnung ist im Prüfungsamt (Zi. 108) erhältlich. Eine Eignungsprüfung ist erforderlich !

#### Promotion (Dr. Sporthwiss.)

Die Zulassung zur Promotion setzt eine Hochschulabschlussprüfung oder die wissenschaftliche Prüfung für das Lehramt an Gymnasien voraus. Die Promotionsordnung des Fachbereichs Sport der Johannes Gutenberg-Universität ist im Prüfungsamt (Zi. 108) erhältlich.

#### Erste Staatsprüfung für Lehramt an Gymnasien

Die Studienordnung und die Zwischenprüfungsordnung für das Studium Lehramt an Gymnasien im Fach Sport an der Johannes Gutenberg-Universität Mainz ist im Prüfungsamt (Zi. 108) erhältlich. Die Landesverordnung über die Erste Staatsprüfung für das Lehramt an Gymnasien ist im Buchhandel erhältlich und im Prüfungsamt einsehbar (Kopiervorlage).

#### Anmeldeverfahren zu Semesterbeginn

Der FB Sport hat für die Studierenden im Grundstudium ein Anmeldeverfahren für die Veranstaltungen 'Theorie und Praxis der Sportarten/Sportaktivitäten' (Individualsportarten, Mannschaftssportarten, Kurs -

betrifft nicht Exkursion-, allgemeine Themfelder) beschlossen. **Diese Anmeldeunterlagen sind durch Aushang kenntlich gemacht.**

**Anmeldetermin für die Veranstaltungen 'Theorie und Praxis der Sportarten/Sportaktivitäten' wird per Aushang bekannt gegeben.**

**Die Eignung in der entsprechenden Didaktik wird von den Fachlehrkräften überprüft (Aushänge beachten !)**

### **Einführungsveranstaltung für Studienanfänger, Fach- und Hochschulortwechsler**

Zu Beginn des Sommersemesters gibt es eine Einführungsveranstaltungen für Studierende der Studiengänge Diplomsportwissenschaft, Lehramt, Diplomhandelslehrer und Magister im Haupt- und Nebenfach.

Voraussichtlicher Termin:

Montag, 25. April 2005, 08:00 Uhr im Verwaltungsgebäude des FB Sport, Raum wird durch Aushang bekannt gegeben.

### **Lehrveranstaltungen**

Vorbemerkung: Die in Klammern angegebenen Zahlen beziehen sich entsprechend der Kennzeichnung auf die jeweilige Studienordnung. Notwendige Änderungen vorbehalten. Wenn Sie die Veranstaltungen einsehen wollen, wechseln Sie bitte in die weiteren Unterverzeichnisse. **ABKÜRZUNGSVERZEICHNIS**

LG = Lehramt Gymnasien

LH = Lehramt Hauptstudium

D.n.O. = Diplom neue Ordnung 1994

D.a.O. = Diplom alte Ordnung 1992

### **Sporthallen:**

FS = Fechtsaal

GH = Grosse Halle

GymnH = Gymnastikhalle

MzH = Mehrzweckhalle

SH = Spielhalle

Stad = Stadion

Bad = Schwimmhalle

TuH = Gerätturnhalle

TTR = Tischtennis-Raum

### **Sportwissenschaftliche Grundlagen**

#### **Übungen**

|                                                                                                                         |                    |
|-------------------------------------------------------------------------------------------------------------------------|--------------------|
| Einführung in die deskriptive und analytische Statistik (Statistik I)<br>[Sta 1]; Übung; 1 SWS; Mo, 10:00 - 11:00, SrGH | Schumann-Schmid B. |
| Einführung in die deskriptive und analytische Statistik (Statistik I)<br>[Sta 1]; Übung; 1 SWS; Mo, 9:00 - 10:00, SrGH  | Schumann-Schmid B. |
| Statistik für Fortgeschrittene (Statistik II) [Sta 2]<br>Übung; 2 SWS; Mi, 10:00 - 11:00, CMzH; Do, 9:00 - 10:00, CMzH  | Scholl H.          |
| Einführung in das wissenschaftliche Arbeiten [EwA]<br>Übung; 1 SWS; Parallelveranstaltung; Di, 11:00 - 12:00, AR        | Schumann-Schmid B. |
| Einführung in das wissenschaftliche Arbeiten [EWA]<br>Vorlesung mit Übung; 1 SWS; Di, 12:00 - 13:00, AR                 | Schumann-Schmid B. |
| Übung zur Vorlesung „Geisteswissenschaftliche Forschungsmethoden“ [GWFÜ]<br>Übung; 1 SWS; Di, 13:00 - 14:00, AR         | Messing M.         |

**Vorlesungen mit Übungen**

Geisteswissenschaftliche Forschungsmethoden [GWFM] Messing M.  
Vorlesung mit Übung; 1 SWS; Mo, 11:00 - 12:00, S 1

**Vorlesungen**

Empirische Forschungsmethoden [EFM] Burger R.  
Vorlesung; 1 SWS; Mi, 11:00 - 12:00, S 1

**Bewegungs- und Trainingswissenschaft****Übungen**

Bewegungswissenschaft III, Diplom IV, Sti [BW3] Burger R.  
Übung; 1 SWS; Di, 12:00 - 13:00, CMzH

Bewegungswissenschaft III, Diplom IV, Stu, 1. Gruppe [BW3] Burger R.  
Übung; 1 SWS; Fr, 11:00 - 12:00, CMzH

Bewegungswissenschaft III, Diplom IV, Stu, 2. Gruppe [BW3] Burger R.  
Übung; 1 SWS; Fr, 12:00 - 13:00, CMzH

Bewegungswissenschaft III, Diplom IV, Stu, 3. Gruppe [BW3] Burger R.  
Übung; 1 SWS; Mo, 11:00 - 12:00, CMzH

**Vorlesungen**

Trainingswissenschaft II [VTW2] Steinmann W.  
Vorlesung; 2 SWS; Mo, Mi, 10:00 - 11:00, S 1

Trainingswissenschaft (Hauptstudium), zugleich: ausgewählte Gebiete der  
Trainingswissenschaft (3.5 LH; 7.1 D.a.O.) [TWH5]; Vorlesung; 2 SWS; Di,  
10:00 - 11:00, S 2; Do, 8:00 - 9:00, S 2 Letzelter M.

Ausgewählte Gebiete der Bewegungslehre [VBW2] Augustin D.  
Vorlesung; 2 SWS; Di, Mi, 9:00 - 10:00, S 2

Trainingswissenschaft III: Sportmotorische Kontrollverfahren [ÜTW3] Burger R.  
Vorlesung; Di, 14:00 - 15:00, S 2

**Seminare (2.3 LH)**

Trainingswissenschaftliche Problemfelder im Leistungs-, Breiten- und  
Schulsport [SeTw]; Seminar; 2 SWS; Mo, 8:00 - 10:00, S 3 Steinmann W.

Bewegungswissenschaft [SeBw] Letzelter M.  
Seminar; 2 SWS; Di, 8:00 - 10:00, SrGH

Trainingswissenschaft [SeTw] Letzelter M.  
Seminar; 2 SWS; Do, 9:00 - 11:00, S 3

**Kolloquien**

Kolloquium für Examenskandidaten Letzelter M.  
Kolloquium; 1 SWS; Zeit und Raum n.V.

Kolloquium für Examenskandidaten Letzelter H.  
Kolloquium; 1 SWS; Zeit und Raum n.V.

**Sportgeschichte und Sportsoziologie****Vorlesungen**

Sportgeschichte I: Grundlagen der Sportgeschichte [VGe 1] Müller N.  
Vorlesung; 2 SWS; Mo, 16:00 - 18:00, S 1

Sportsoziologie II: Ausgewählte Probleme der Sportsoziologie [VSz 2] Messing M.  
Vorlesung; 2 SWS; Mo, 15:00 - 16:00, S 1; Di, 12:00 - 13:00, S 1

**Seminare****(2.1 LH)**

- Die Entwicklung der Sportstrukturen in bezug auf Breiten- und Leistungssport im Vergleich der BRD und der DDR [SeGe]; Seminar; 2 SWS; Do, 17:00 - 19:00, AR Müller N.
- Sportsoziologie [SeSz] Messing M.  
Seminar; 2 SWS; Mo, 16:00 - 18:00, AR
- Konstruktionsmuster des Sports im Fernsehen [SeSz] Messing M.  
Seminar; 2 SWS; Di, 17:00 - 19:00, AR Hattig F.

**Kolloquien**

- Kolloquium für Diplomanden und Doktoranden im Fach Sportgeschichte [KoGe] Müller N.  
Kolloquium; 1 SWS; Mi, 11:00 - 12:00, AR
- Kolloquium für Examenskandidaten [KoSz] Messing M.  
Kolloquium; 1 SWS; Mo, 13:00 - 14:00, AR

**Sportmedizin und Sportphysiologie**

Weitere Informationen zu Veranstaltungen der Abteilung Sportphysiologie unter folgender Adresse:  
<http://www.uni-mainz.de/FB/Sport/physio/lehrmat3.html>

**Übungen**

- Erste Hilfe bei Sportverletzungen - Lehramt II - Sti/Stu [I. Hi] Lachtermann E.  
Übung; 1 SWS; die ersten 5 Wochen des Sommer-Semesters; Di, 8:00 - 9:00, S 2
- Erste Hilfe bei Sportverletzungen - Lehramt II - Sti Gruppe 1 [I. Hi] Lachtermann E.  
Übung; 1 SWS; Fr, 10:00 - 11:00, TTRre
- Erste Hilfe bei Sportverletzungen - Lehramt II - Sti Gruppe 2 [I. Hi] Lachtermann E.  
Übung; 1 SWS; Fr, 11:00 - 12:00, TTRre
- Erste Hilfe bei Sportverletzungen - Lehramt II - Stu Gruppe 1 [I. Hi] Lachtermann E.  
Übung; 1 SWS; Do, 9:00 - 10:00, TTRre
- Erste Hilfe bei Sportverletzungen - Lehramt II - Stu, Gruppe 2 [I. Hi] Lachtermann E.  
Übung; 1 SWS; Do, 8:00 - 9:00, TTRre
- Sportmassage, Diplom IV, Sti [Mass] Menzer F.  
Übung; 2 SWS; Mi, 12:00 - 14:00, TTRre
- Sportmassage, Diplom IV, Stu, 1. Gruppe [Mass] Menzer F.  
Übung; 2 SWS; Di, 8:00 - 10:00, TTRre
- Sportmassage, Diplom IV, Stu, 2. Gruppe [Mass] Menzer F.  
Übung; 2 SWS; Di, 10:00 - 12:00, TTRre
- Sportmassage, Diplom IV, Stu, 3. Gruppe [Mass] Menzer F.  
Übung; 2 SWS; Mi, 14:00 - 16:00, TTRre
- Betreuung sportmedizinischer experimenteller Diplom- und Examensarbeiten [BD+E]; Übung; 2 SWS; nach Vereinbarung Lachtermann E.

**Vorlesungen**

1. Hilfe bei Sportverletzungen II [I. Hi II] Lachtermann E.  
Vorlesung; 1 SWS; Do, 13:00 - 14:00, S 2
- Orthopädische Sportmedizin [VMe 5] Jung K.  
Vorlesung; 1 SWS; Mo, 12:00 - 13:00, S 2
- Sportphysiologie [VPh1] Ulmer H.-V.  
Vorlesung; 2 SWS; Mo, 18:00 - 20:00, S 1



**Seminare****(2.2 LH)**

Ambulante kardiale Rehabilitation [SeMe]  
Seminar; 2 SWS; Mo, 14:00 - 16:00, AR

Jung K.  
Lachtermann E.

Rückenschule [PRSe]

Jung K.

Seminar; 2 SWS; Di, 14:00 - 16:00, AR

Lachtermann E.

**Kolloquien**

Anleitung zu selbständigem wissenschaftlichen Arbeiten  
Kolloquium; 1 SWS; Zeit und Raum n.V.

Jung K.

Kolloquium für Studierende mit sportmedizinischen Diplom- und  
Examensarbeiten und Doktoranden [KoMe]; Kolloquium; 1 SWS; Do, 10:00 -  
11:00, AR

Jung K.

**Sportpädagogik und Sportpsychologie****Übungen (lehrpraktische Studien, ab 5. Semester)**

Begleitende Veranstaltung zu den lehrpraktischen Studien [BVAS]  
Übung; 2 SWS; Mi, 12:00 - 13:00, S 3; Do, 11:00 - 12:00, S 3

Ott F.

Lehrpraktische Studien (ab 5. Semester)

Ott F.

Übung; 12 SWS; Zeit und Raum n.V.

**Vorlesungen**

Sportpädagogik/Didaktik (SS), zugleich: Allgemeine Lehrmethoden für den  
Sportunterricht (§9(2) 1 D/ §5(1))/(§8(1) 3.3LG) [PäH2]; Vorlesung; 2 SWS;  
Mi, 9:00 - 10:00, S 1; Do, 12:00 - 13:00, S 1

Petter W.

Sportpädagogik/Didaktik II, zugleich: Ausgewählte Probleme der  
Sportpädagogik (§9 (1) 2.aD/ §5 (1)/ (§7 (4) LG, LH) [VPä2]; Vorlesung; 1  
SWS; Do, 9:00 - 10:00, S 2

Petter W.

**Seminare**

Psychologische Aspekte des Schulsports [SePsy]  
Seminar; 2 SWS; Mo, 16:00 - 18:00, S 3

Höner O.

Sportpsychologie [SePs]

Macsenaere M.

Seminar; 2 SWS; Mo, 16:00 - 18:00, SrGH

**Kolloquien**

Interdisziplinäres Kolloquium für empirische Abschlussarbeiten im Bereich  
der Sport- und Gesundheitspsychologie [KoPsy]; Kolloquium; 1 SWS;  
Z.u.O.n.V.

Höner O.  
Schwerdtfeger A.

**Sportverwaltung und Sportorganisation****Übungen**

Organisation von Sportveranstaltungen, Diplom IV, Sti [OVS]  
Übung; 1 SWS; Do, 8:00 - 9:00, AR

Tauber H.

Organisation von Sportveranstaltungen, Diplom IV, Stu, 1. Gruppe [OVS]  
Übung; 1 SWS; Fr, 9:00 - 10:00, SrGH

Tauber H.

Organisation von Sportveranstaltungen, Diplom IV, Stu, 2. Gruppe [OVS]  
Übung; 1 SWS; Fr, 8:00 - 9:00, SrGH

Tauber H.

Organisation von Sportveranstaltungen, Diplom IV, Stu, 3. Gruppe [OVS]  
Übung; 1 SWS; Do, 9:00 - 10:00, AR

Tauber H.

02

**Vorlesungen**

Verwaltungslehre [VWL]

Emrich E.

Vorlesung; 1 SWS; Di, 17:00 - 18:00, S 1; eventuell wird die Vorlesung als Kompaktveranstaltung angeboten!

**Didaktiken der Sportaktivitäten und Sportarten****Didaktik Basketball**

Basketball (Theorie), Diplom II, Sti und Stu [BbTh]

N.N.

Vorlesung; 1 SWS; Do, 17:00 - 18:00, S 3

Basketball, Diplom II, Sti, 1. Gruppe [Bb]

N.N.

Übung; 2 SWS; Mi, 15:00 - 17:00, SH

Basketball, Diplom II, Sti, 2. Gruppe [Bb]

N.N.

Übung; 2 SWS; Mi, 13:00 - 15:00, SH

Basketball, Diplom II, Stu, 1. Gruppe [Bb]

Schaper A.

Übung; 2 SWS; Di, 12:00 - 13:00, SH; Mi, 9:00 - 10:00, SH

Basketball, Diplom II, Stu, 2. Gruppe [Bb]

Schaper A.

Übung; 2 SWS; Di, 10:00 - 11:00, SH; Mi, 8:00 - 9:00, SH

Basketball, Schwerpunktthema (Hauptstudium) [BbST]

Kuntz D.

Übung; 2 SWS; Do, 13:00 - 15:00, SH

Basketball, Lehramt IV, Sti, 1. Gruppe [Bb]

N.N.

Übung; 2 SWS; Do, 16:00 - 17:00, SH; Fr, 13:00 - 14:00, SH

Basketball, Lehramt IV, Sti, 2. Gruppe [Bb]

N.N.

Übung; 2 SWS; Do, 15:00 - 16:00, SH; Fr, 14:00 - 15:00, SH

Basketball, Lehramt IV, Stu, 1. Gruppe [Bb]

Schaper A.

Übung; 2 SWS; Mo, 9:00 - 10:00, SH; Mi, 12:00 - 13:00, SH

Basketball, Lehramt IV, Stu, 2. Gruppe [Bb]

Schaper A.

Übung; 2 SWS; Mo, 10:00 - 11:00, SH; Di, 11:00 - 12:00, SH

Basketball - Freiwillige Übungsstunden [FÜBb]

N.N.

LV; 2 SWS; Mo, 14:00 - 15:00, SH; Do, 12:00 - 13:00, SH

**Didaktik Fußball**

Fußball, Diplom II, Sti, 1.+2. Gruppe und Lehramt II, Sti, 2. Gruppe [Fb]

Aust F.

Übung; 2 SWS; Mo, 16:00 - 17:00, Sta; Do, 15:00 - 16:00, Sta

Fußball, Diplom II, Stu, 1. Gruppe [Fb]

Aust F.

Übung; 2 SWS; Di, 10:00 - 11:00, Sta; Fr, 11:00 - 12:00, Sta

Fußball, Diplom II, Stu, 2. Gruppe [Fb]

Aust F.

Übung; 2 SWS; Mo, 12:00 - 13:00, Sta; Fr, 13:00 - 14:00, Sta

Fußball, Diplom II, Stu, 3. Gruppe [Fb]

Aust F.

Übung; 2 SWS; Di, Fr, 12:00 - 13:00, Sta

Fußball, Schwerpunktthema, Hauptstudium [FbSt]

Augustin D.

Übung; 2 SWS; Do, 13:00 - 15:00, Sta

Fußball, Lehramt II, Sti, 1. Gruppe [Fb]

Aust F.

Übung; 2 SWS; Mo, 13:00 - 14:00, Sta; Mi, 16:00 - 17:00, Sta

Fußball, Lehramt II, Stu, 1. Gruppe [Fb]

Aust F.

Übung; 2 SWS; Di, 13:00 - 14:00, Sta; Mi, 12:00 - 13:00, Sta

Fußball, Lehramt II, Stu, 2. Gruppe [Fb]

Aust F.

Übung; 2 SWS; Mo, 15:00 - 16:00, Sta; Mi, 13:00 - 14:00, Sta

Fußball, Lehramt II, Stu, 3. Gruppe [Fb]

Aust F.

Übung; 2 SWS; Mi, 15:00 - 16:00, Sta; Do, 16:00 - 17:00, Sta

Fußball - Projekt [PrFb]

Augustin D.

Projekt; 2 SWS; Zusatzveranstaltung auf freiwilliger Basis für Studierende, die zur B-Lizenzprüfung zugelassen werden wollen; Zeit und Raum n.V.

|                                                                                                                                                             |                    |
|-------------------------------------------------------------------------------------------------------------------------------------------------------------|--------------------|
| Fußball - Freiwillige Übungsstunden [FbFÜ]<br>LV; 4 SWS; Mo, Mi, 14:00 - 15:00, Sta; Fr, 15:00 - 17:00, Sta                                                 | N.N.               |
| <b>Didaktik Gerätturnen</b>                                                                                                                                 |                    |
| Gerätturnen, Diplom II und VI, Sti/Stu, Theorie [TuTh]<br>Vorlesung; 2 SWS; Do, 16:00 - 17:00, S 1                                                          | Mahkorn M.         |
| Gerätturnen, Diplom II, Sti, 1. Gruppe [Tu]<br>Übung; 2 SWS; Do, Fr, 13:00 - 14:00, TuH                                                                     | Mahkorn M.         |
| Gerätturnen, Diplom II, Sti, 2. Gruppe [Tu]<br>Übung; 2 SWS; Mi, 15:00 - 16:00, TuH; Fr, 10:00 - 11:00, TuH                                                 | Mahkorn M.         |
| Gerätturnen, Diplom II, Stu, 1. Gruppe [Tu]<br>Übung; 2 SWS; Di, 13:00 - 14:00, TuH; Fr, 12:00 - 13:00, TuH                                                 | Mahkorn M.         |
| Gerätturnen, Diplom II, Stu, 2. Gruppe [Tu]<br>Übung; 2 SWS; Di, 12:00 - 13:00, TuH; Fr, 11:00 - 12:00, TuH                                                 | Mahkorn M.         |
| Gerätturnen Schwerpunkt - Diplom VI - Sti [TuSt]<br>Übung; 2 SWS; (Hauptstudium); Mo, 13:00 - 14:00, TuH; Di, 16:00 - 17:00, TuH                            | Ferekidis I.       |
| Gerätturnen Schwerpunkt - Diplom VI - Stu [TuSt]<br>Übung; 2 SWS; (Hauptstudium); Mo, 14:00 - 15:00, TuH; Di, 15:00 - 16:00, TuH                            | Ferekidis I.       |
| Gerätturnen, Lehramt II, Sti/Stu, Theorie [TuTh]<br>Vorlesung; 1 SWS; Di, 16:00 - 17:00, S 2                                                                | Mahkorn M.         |
| Gerätturnen, Lehramt II, Sti, 1. Gruppe [Tu]<br>Übung; 2 SWS; Do, 8:00 - 9:00, TuH; Fr, 9:00 - 10:00, TuH                                                   | Engel-Korus D.     |
| Gerätturnen, Lehramt II, Sti, 2. Gruppe [Tu]<br>Übung; 2 SWS; Do, 9:00 - 10:00, TuH; Fr, 8:00 - 9:00, TuH                                                   | Mahkorn M.         |
| Gerätturnen, Lehramt II, Stu, 1. Gruppe [Tu]<br>Übung; 2 SWS; Di, 10:00 - 11:00, TuH; Mi, 13:00 - 14:00, TuH                                                | Mahkorn M.         |
| Gerätturnen, Lehramt II, Stu, 2. Gruppe [Tu]<br>Übung; 2 SWS; Mi, 11:00 - 12:00, TuH; Do, 14:00 - 15:00, TuH                                                | Mahkorn M.         |
| Gerätturnen, Lehramt II, Stu, 3. Gruppe [Tu]<br>Übung; 2 SWS; Di, 14:00 - 15:00, TuH; Mi, 12:00 - 13:00, TuH                                                | Mahkorn M.         |
| Gerätturnen - freiwillige Übungsstunden [FÜTu]<br>LV; 6 SWS; Mo, 10:00 - 12:00, TuH; Di, 11:00 - 12:00, TuH; Mi, 10:00 - 11:00, TuH; Do, 11:00 - 13:00, TuH | N.N.               |
| <b>Didaktik Gymnastik</b>                                                                                                                                   |                    |
| Gymnastik, Diplom II, Sti, 1. Gruppe [Gym]<br>Übung; 2 SWS; Di, Fr, 12:00 - 13:00, GymH                                                                     | Wessel-Therhorn D. |
| Gymnastik, Diplom II, Sti, 2. Gruppe [Gym]<br>Übung; 2 SWS; Di, 10:00 - 11:00, GymH; Fr, 13:00 - 14:00, GymH                                                | Wessel-Therhorn D. |
| Gymnastik, Diplom II, Stu, 1. Gruppe [Gym]<br>Übung; 2 SWS; Mi, 14:00 - 15:00, GymH; Fr, 8:00 - 9:00, GymH                                                  | Gentz D.           |
| Gymnastik, Diplom II, Stu, 2. Gruppe [Gym]<br>Übung; 2 SWS; Mi, 15:00 - 16:00, GymH; Fr, 9:00 - 10:00, GymH                                                 | Gentz D.           |
| Gymnastik Schwerpunkt - Diplom VI - Sti und Stu [GySt]<br>Übung; 3 SWS; (Hauptstudium); Mo, Fr, 11:00 - 12:00, GymH; Di, 13:00 - 14:00, GymH                | Wessel-Therhorn D. |
| Gymnastik (Theorie), Lehramt II, Sti [GyTh]<br>Vorlesung; 1 SWS; Do, 13:00 - 14:00, S 3                                                                     | Wessel-Therhorn D. |
| Gymnastik, Lehramt II, Sti, 1. Gruppe [Gym]<br>Übung; 1 SWS; Do, 15:00 - 16:00, GymH                                                                        | Wessel-Therhorn D. |
| Gymnastik, Lehramt II, Sti, 2. Gruppe [Gym]<br>Übung; 1 SWS; Mo, 13:00 - 14:00, GymH                                                                        | Wessel-Therhorn D. |

|                                                                                                                                              |          |
|----------------------------------------------------------------------------------------------------------------------------------------------|----------|
| Gymnastik (Theorie), Lehramt II, Stu [GyTh]<br>Vorlesung; 1 SWS; Fr, 12:00 - 13:00, S 3                                                      | Gentz D. |
| Gymnastik, Lehramt II, Stu, 1. Gruppe [Gym]<br>Übung; 1 SWS; Fr, 10:00 - 11:00, GymH                                                         | Gentz D. |
| Gymnastik, Lehramt II, Stu, 2. Gruppe [Gym]<br>Übung; 1 SWS; Mi, 12:00 - 13:00, GymH                                                         | Gentz D. |
| Gymnastik, Lehramt II, Stu, 3. Gruppe [Gym]<br>Übung; 4 SWS; Mo, 8:00 - 10:00, GymH; Do, 13:00 - 15:00, GymH                                 | Gentz D. |
| Gymnastik - freiwillige Übungsstunden [FÜGym]<br>LV; 6 SWS; Mo, 10:00 - 11:00, GymH; Di, 11:00 - 12:00, GymH; Mi, Do,<br>10:00 - 12:00, GymH | N.N.     |

### Didaktik Handball

|                                                                                                         |              |
|---------------------------------------------------------------------------------------------------------|--------------|
| Handball, Diplom II und IV, Sti [Hb]<br>Übung; 2 SWS; Mo, 12:00 - 13:00, SH; Di, 8:00 - 9:00, SH        | Ohliger H.   |
| Handball, Diplom II, Stu [Hb]<br>Übung; 2 SWS; Mo, 13:00 - 14:00, SH; Di, 9:00 - 10:00, SH              | Ohliger H.   |
| Handball, Diplom IV, Stu [Hb]<br>Übung; 2 SWS; Do, 10:00 - 12:00, SH                                    | Wichert J.   |
| Handball, Schwerpunktthema (Hauptstudium) [HbST]<br>Übung; 2 SWS; Do, 13:00 - 15:00, SH                 | Wichert J.   |
| Handball, Lehramt II, Sti, 1. Gruppe [Hb]<br>Übung; 2 SWS; Do, 9:00 - 10:00, SH; Fr, 8:00 - 9:00, SH    | Woll Th.     |
| Handball, Lehramt II, Sti, 2. Gruppe [Hb]<br>Übung; 2 SWS; Do, 8:00 - 9:00, SH; Fr, 9:00 - 10:00, SH    | Woll Th.     |
| Handball, Lehramt II, Stu, 1. Gruppe [Hb]<br>Übung; 2 SWS; Di, 14:00 - 15:00, SH; Fr, 11:00 - 12:00, SH | Friedrich H. |
| Handball, Lehramt II, Stu, 2. Gruppe [Hb]<br>Übung; 2 SWS; Di, 13:00 - 14:00, SH; Fr, 10:00 - 11:00, SH | Friedrich H. |
| Handball - freiwillige Übungsstunden [FÜHb]<br>LV; 2 SWS; Mo, 11:00 - 12:00, SH; Fr, 12:00 - 13:00, SH  | N.N.         |

### Didaktik Leichtathletik

|                                                                                                                                                                                     |              |
|-------------------------------------------------------------------------------------------------------------------------------------------------------------------------------------|--------------|
| Schwerpunktfach Leichtathletik - Lehramt [SFLa]<br>Seminar; 2 SWS; Fachdidaktische Anfragen an die Kinder- und<br>Jugendleichtathletik in Schule und Verein; Do, 9:00 - 11:00, SrGH | Müller N.    |
| Leichtathletik (Theorie) - Diplom IV - Sti/Stu [LaTh]<br>Vorlesung; 1 SWS; Mo, 14:00 - 15:00, S 2                                                                                   | Augustin D.  |
| Leichtathletik - Diplom IV - Sti [La]<br>Übung; 2 SWS; Mo, 9:00 - 10:00, Sta; Do, 11:00 - 12:00, Sta                                                                                | Swoboda H.   |
| Leichtathletik - Diplom IV - Stu, Gruppe 1 [La]<br>Übung; 2 SWS; Mo, Do, 8:00 - 9:00, Sta                                                                                           | Swoboda H.   |
| Leichtathletik - Diplom IV - Stu, Gruppe 2 [La]<br>Übung; 2 SWS; Mo, 11:00 - 12:00, Sta; Do, 9:00 - 10:00, Sta                                                                      | Swoboda H.   |
| Leichtathletik - Diplom IV - Stu, Gruppe 3 [La]<br>Übung; 2 SWS; Di, Mi, 8:00 - 9:00, Sta                                                                                           | Swoboda H.   |
| Leichtathletik Schwerpunkt (Theorie), Diplom VI, Sti und Stu [LaST]<br>Vorlesung; 1 SWS; Mo, 16:00 - 17:00, S 2                                                                     | Augustin D.  |
| Leichtathletik Schwerpunkt, Diplom VI, Sti [LaST]<br>Übung; 2 SWS; Di, 15:00 - 16:00, Sta; Fr, 8:00 - 9:00, Sta                                                                     | Letzelter S. |
| Leichtathletik Schwerpunkt, Diplom VI, Stu, 1. Gruppe [LaST]<br>Übung; 2 SWS; Di, 16:00 - 17:00, Sta; Fr, 10:00 - 11:00, Sta                                                        | Letzelter S. |
| Leichtathletik Schwerpunkt, Diplom VI, Stu, 2. Gruppe [LaST]<br>Übung; 2 SWS; Di, 14:00 - 15:00, Sta; Fr, 9:00 - 10:00, Sta                                                         | Letzelter S. |

|                                                                                                                                      |             |
|--------------------------------------------------------------------------------------------------------------------------------------|-------------|
| Leichtathletik (Theorie) - Lehramt IV, Sti/Stu [LaTh]<br>Vorlesung; 1 SWS; Mo, 11:00 - 12:00, S 2                                    | Augustin D. |
| Leichtathletik - Lehramt IV - Sti [La]<br>Übung; 2 SWS; Mo, 10:00 - 11:00, Sta; Mi, 9:00 - 10:00, Sta                                | Swoboda H.  |
| Leichtathletik - Lehramt IV - Stu, Gruppe 1 [La]<br>Übung; 2 SWS; Mi, Do, 10:00 - 11:00, Sta                                         | Swoboda H.  |
| Leichtathletik - Lehramt IV - Stu, Gruppe 2 [La]<br>Übung; 2 SWS; Di, 9:00 - 10:00, Sta; Mi, 11:00 - 12:00, Sta                      | Swoboda H.  |
| Schwerpunktfach Leichtathletik - Lehramt [SFLa]<br>Übung; 2 SWS; Do, 11:00 - 13:00, GH                                               | Salomon H.  |
| Leichtathletik freiwillige Übungsstunden [LaFÜ]<br>LV; 3 SWS; Di, 11:00 - 12:00, Sta; Do, 12:00 - 13:00, Sta; Fr, 14:00 - 15:00, Sta | N.N.        |

### Didaktik Rettungslehre

|                                                                                          |                 |
|------------------------------------------------------------------------------------------|-----------------|
| Rettungslehre, Lehramt II, Sti, 1. Gruppe [Rleh]<br>Übung; 1 SWS; Mi, 11:00 - 12:00, Bad | Findeisen K.-H. |
| Rettungslehre, Lehramt II, Sti, 2. Gruppe [Rleh]<br>Übung; 1 SWS; Do, 12:00 - 13:00, Bad | Findeisen K.-H. |
| Rettungslehre, Lehramt II, Stu, 1. Gruppe [Rleh]<br>Übung; 1 SWS; Do, 11:00 - 12:00, Bad | Findeisen K.-H. |
| Rettungslehre, Lehramt II, Stu, 2. Gruppe [Rleh]<br>Übung; 1 SWS; Do, 13:00 - 14:00, Bad | Findeisen K.-H. |

### Didaktik Schwimmen

|                                                                                                                             |                 |
|-----------------------------------------------------------------------------------------------------------------------------|-----------------|
| Schwimmen, Diplom II, Sti, 1. Gruppe [Sw]<br>Übung; 2 SWS; Di, Fr, 10:00 - 11:00, Bad                                       | Freitag W.      |
| Schwimmen, Diplom II, Sti, 2. Gruppe [Sw]<br>Übung; 2 SWS; Di, Mi, 9:00 - 10:00, Bad                                        | Freitag W.      |
| Schwimmen, Diplom II, Stu, 1. Gruppe [Sw]<br>Übung; 2 SWS; Mo, 12:00 - 13:00, Bad; Mi, 8:00 - 9:00, Bad                     | Findeisen K.-H. |
| Schwimmen, Diplom II, Stu, 2. Gruppe [Sw]<br>Übung; 2 SWS; Mo, 15:00 - 16:00, Bad; Do, 10:00 - 11:00, Bad                   | Findeisen K.-H. |
| Schwimmen, Diplom II, Stu, 3. Gruppe [Sw]<br>Übung; 2 SWS; Do, Fr, 14:00 - 15:00, Bad                                       | N.N.            |
| Schwimmen Schwerpunktthema (Theorie), Diplom VI, Sti [SwSt]<br>Vorlesung; 1 SWS; Mi, 10:00 - 11:00, AR                      | Findeisen K.-H. |
| Schwimmen Schwerpunktthema, Diplom VI, Sti [SwSt]<br>Übung; 2 SWS; Mo, 14:00 - 15:00, Bad; Mi, 12:00 - 13:00, Bad           | Findeisen K.-H. |
| Schwimmen Schwerpunktthema (Theorie), Diplom VI, Stu [SwSt]<br>Vorlesung; 1 SWS; Fr, 8:00 - 9:00, S 2                       | Freitag W.      |
| Schwimmen Schwerpunktthema, Diplom VI, Stu, 1. Gruppe [SwSt]<br>Übung; 2 SWS; Mi, 10:00 - 11:00, Bad; Fr, 9:00 - 10:00, Bad | Freitag W.      |
| Schwimmen Schwerpunktthema, Diplom VI, Stu, 2. Gruppe [SwSt]<br>Übung; 2 SWS; Do, 9:00 - 10:00, Bad; Fr, 11:00 - 12:00, Bad | Freitag W.      |
| Schwimmen (Theorie), Lehramt II, Sti und Stu [SwTh]<br>Vorlesung; 1 SWS; Mi, 8:00 - 9:00, S 2                               | Freitag W.      |
| Schwimmen, Lehramt II, Sti, 1. Gruppe [Sw]<br>Übung; 2 SWS; Di, 14:00 - 15:00, Bad; Mi, 13:00 - 14:00, Bad                  | N.N.            |
| Schwimmen, Lehramt II, Sti, 2. Gruppe [Sw]<br>Übung; 2 SWS; Di, 13:00 - 14:00, Bad; Mi, 15:00 - 16:00, Bad                  | N.N.            |
| Schwimmen, Lehramt II, Stu, 1. Gruppe [Sw]<br>Übung; 2 SWS; Di, 15:00 - 16:00, Bad; Mi, 14:00 - 15:00, Bad                  | N.N.            |

|                                                                                                          |            |
|----------------------------------------------------------------------------------------------------------|------------|
| Schwimmen, Lehramt II, Stu, 2. Gruppe [Sw]<br>Übung; 2 SWS; Do, Fr, 15:00 - 16:00, Bad                   | N.N.       |
| Schwerpunktfach Schwimmen (Theorie) - Lehramt [SFSw]<br>Vorlesung; 1 SWS; Do, 11:00 - 12:00, S 2         | Freitag W. |
| Schwerpunktfach Schwimmen - Lehramt [SFSw]<br>Übung; 3 SWS; Di, 8:00 - 9:00, Bad; Fr, 12:00 - 14:00, Bad | Freitag W. |
| Kolloquium für Examenskandidaten [KoSw]<br>Kolloquium; 1 SWS; Do, 12:00 - 13:00, AR                      | Freitag W. |
| Schwimmen freiwillige Übungsstunden [FÜSw]<br>LV; 2 SWS; Mo, 11:00 - 12:00, Bad; Fr, 8:00 - 9:00, Bad    | N.N.       |

### Didaktik Volleyball

|                                                                                                                                      |           |
|--------------------------------------------------------------------------------------------------------------------------------------|-----------|
| Volleyball, Diplom IV, Sti [Vb]<br>Übung; 2 SWS; Di, 13:00 - 14:00, MzH; Do, 16:00 - 17:00, MzH                                      | Scholl H. |
| Volleyball, Diplom IV, Stu, 1. und 2. Gruppe [Vb]<br>Übung; 2 SWS; Mi, 9:00 - 10:00, MzH; Fr, 10:00 - 11:00, MzH                     | Scholl H. |
| Volleyball, Diplom IV, Stu, 3. Gruppe [Vb]<br>Übung; 2 SWS; Di, 9:00 - 10:00, MzH; Mi, 12:00 - 13:00, MzH                            | Scholl H. |
| Volleyball, Diplom VI, Sti/Stu, Schwerpunktthema [VbSt]<br>Übung; 2 SWS; Do, 13:00 - 15:00, MzH                                      | Scholl H. |
| Volleyball, Lehramt II, Sti, 1. Gruppe [Vb]<br>Übung; 2 SWS; Di, 10:00 - 11:00, MzH; Fr, 11:00 - 12:00, MzH                          | Scholl H. |
| Volleyball, Lehramt II, Sti, 2. Gruppe [Vb]<br>Übung; 2 SWS; Mi, 13:00 - 14:00, MzH; Fr, 12:00 - 13:00, MzH                          | Scholl H. |
| Volleyball, Lehramt II, Stu, 1. Gruppe [Vb]<br>Übung; 2 SWS; Di, 12:00 - 13:00, MzH; Do, 10:00 - 11:00, MzH                          | Scholl H. |
| Volleyball, Lehramt II, Stu, 2. Gruppe [Vb]<br>Übung; 2 SWS; Fr, 13:00 - 15:00, MzH                                                  | Weinel O. |
| Volleyball freiwillige Übungsstunden [FÜVb]<br>LV; 6 SWS; Mo, Do, 11:00 - 13:00, MzH; Di, 11:00 - 12:00, MzH; Mi, 14:00 - 15:00, MzH | N.N.      |

### Didaktik Wasserspringen

|                                                                                           |                 |
|-------------------------------------------------------------------------------------------|-----------------|
| Wasserspringen, Lehramt IV, Sti, 1. Gruppe [Wspr]<br>Übung; 1 SWS; Mo, 13:00 - 14:00, Bad | Findeisen K.-H. |
| Wasserspringen, Lehramt IV, Sti, 2. Gruppe [Wspr]<br>Übung; 1 SWS; Di, 12:00 - 13:00, Bad | Findeisen K.-H. |
| Wasserspringen, Lehramt IV, Stu, 1. Gruppe [Wspr]<br>Übung; 1 SWS; Di, 11:00 - 12:00, Bad | Findeisen K.-H. |
| Wasserspringen, Lehramt IV, Stu, 2. Gruppe [Wspr]<br>Übung; 1 SWS; Mo, 9:00 - 10:00, Bad  | Findeisen K.-H. |

### Studienschwerpunkte (Diplom)

|                                                                                             |                                      |
|---------------------------------------------------------------------------------------------|--------------------------------------|
| Vorbereitung auf die Studienschwerpunkte [VSSP]<br>Vorlesung; 1 SWS; Do, 14:00 - 15:00, S 2 | Ott F.<br>Lachtermann E.<br>Preuß H. |
|---------------------------------------------------------------------------------------------|--------------------------------------|

### Leistungssport

#### Übungen

|                                                                              |                    |
|------------------------------------------------------------------------------|--------------------|
| Autogenes Training, 1. Gruppe [ATr]<br>Übung; 1 SWS; Mo, 12:00 - 13:00, GymH | Wessel-Therhorn D. |
| Autogenes Training, 2. Gruppe [ATr]<br>Übung; 1 SWS; Di, 9:00 - 10:00, GymH  | Wessel-Therhorn D. |

**Vorlesungen mit Übungen**

- Physiologische Leistungsdiagnostik [LsPL] Ulmer H.-V.  
 Vorlesung mit Übung; 2 SWS; Mo, 9:00 - 11:00, AR  
 Leistungssport als pädagogischer Prozess [LsPä] Salomon H.  
 Vorlesung mit Übung; 1 SWS; Do, 10:00 - 11:00, S 2

**Vorlesungen**

- Trainings- und bewegungswissenschaftliche Grundlagen des  
 Hochleistungstrainings [LSGI]; Vorlesung; 1 SWS; Do, 15:00 - 16:00, S 2 Augustin D.

**Lehrpraktische Übungen**

- Hospitationen bei ausgewählten Trainern des Leistungssports Augustin D.  
 LV; 3 SWS; (Genehmigung durch den Leiter des Studienschwerpunktes  
 erforderlich); Zeit und Raum n.V.

**Praktikum**

- Praktikum in ausgewählten Institutionen des Leistungssports Augustin D.  
 Praktikum; (Genehmigung durch den Leiter des Studienschwerpunktes  
 erforderlich); 80 Stunden (Einzelnachweise erforderlich)

**Prävention und Rehabilitation****Übungen**

- Kleine Spiele (Pflichtveranstaltung) [PRKS] Gentz D.  
 Übung; 1 SWS; Mo, 10:00 - 11:00, MzH  
 Lehrpraktische Übungen in der Orthopädie (Praxis) [PRLü] Schumann-Schmid B.  
 Übung; 1 SWS; nach Vereinbarung  
 Lehrpraktische Übungen in der Orthopädie (Theorie) [PRLü] Schumann-Schmid B.  
 Übung; 1 SWS; Di, 9:00 - 10:00, S 3

**Vorlesungen**

- Auswirkungen von Bewegung und Training auf die einzelnen Organsysteme Lachtermann E.  
 [PRBT]; Vorlesung; 1 SWS; Di, 11:00 - 12:00, S 2  
 Ernährung [PREr] Jung K.  
 Vorlesung; 1 SWS; Mi, 8:00 - 9:00, S 3  
 Psychoregulation und Stressmanagement [PRPS] Jung K.  
 Vorlesung; 1 SWS; Di, 8:00 - 9:00, S 3

**Seminare**

- Rückenschule [PRSe] Jung K.  
 Seminar; 2 SWS; Di, 14:00 - 16:00, AR Lachtermann E.

**Praktika**

- Sportmedizinisches Praktikum der inneren Medizin Jung K.  
 Praktikum; 3 SWS; Di, 11:00 - 12:00, RSM; Do, 10:00 - 12:00, RSM Lachtermann E.

**Sportökonomie****Vorlesungen**

- Sportmarketing [SÖSm] Preuß H.  
 Vorlesung; 1 SWS; Mo, 10:00 - 11:00, S 2  
 Sportökonomie [SÖök] Preuß H.  
 Vorlesung; 2 SWS; Di, Mi, 11:00 - 12:00, S 3  
 Unternehmensführung [SöUf] N.N.  
 Vorlesung; 3 SWS; Do, 10:00 - 12:00, Raum n.V.; eine weitere Stunde:  
 Z.u.O.n.V.

**Seminar**

Rechnungswesen und Finanzierung [SöSe] Babin  
 Seminar; 2 SWS; Blockseminar: Freitag-Nachmittag und Samstag an zwei  
 Terminen; Zeit und Raum n.V.

**Projekt**

Planspiel/ Fallstudie [SÖPj] Preuß H.  
 Übung; 1 SWS; Mo, 12:00 - 13:00, SrGH

**Schwerpunktfächer (Lehramt)****Vorlesungen**

Schwerpunktfach Sportspiele - Lehramt [SFSp] Letzelter H.  
 Vorlesung; 2 SWS; Mo, 10:00 - 12:00, S 3

Schwerpunktfach Schwimmen (Theorie) - Lehramt [SFSw] Freitag W.  
 Vorlesung; 1 SWS; Do, 11:00 - 12:00, S 2

**Seminare**

Schwerpunktfach Leichtathletik - Lehramt [SFLa] Müller N.  
 Seminar; 2 SWS; Fachdidaktische Anfragen an die Kinder- und  
 Jugendleichtathletik in Schule und Verein; Do, 9:00 - 11:00, SrGH

**Integrierte Ausbildung**

Schwerpunktfach Sportspiele - Lehramt, 1. Gruppe [SFSp] Letzelter H.  
 Übung; 2 SWS; Mo, 8:00 - 9:15, SH; Mo, 9:15 - 10:00, R 100

Schwerpunktfach Sportspiele - Lehramt, 2. Gruppe [SFSp] Letzelter H.  
 Übung; 2 SWS; Do, 14:00 - 16:00, GH

Schwerpunktfach Leichtathletik - Lehramt [SFLa] Salomon H.  
 Übung; 2 SWS; Do, 11:00 - 13:00, GH

Schwerpunktfach Schwimmen - Lehramt [SFSw] Freitag W.  
 Übung; 3 SWS; Di, 8:00 - 9:00, Bad; Fr, 12:00 - 14:00, Bad

**Wahlpflichtfächer**

Didaktik Badminton, Diplom II [Bm] Bürckbüchler A.  
 Übung; 2 SWS; Di, 15:00 - 17:00, SH

Didaktik des Behinderten Sports [BhSp] Schumann-Schmid B.  
 Übung; 1 SWS; Di, 15:00 - 16:00, MzH

Didaktik des Sports im Elementarbereich [Elem] Wessel-Therhorn D.  
 Übung; 1 SWS; Mo, 15:00 - 16:00, MzH

Didaktik des Sports im Elementarbereich [Elem] Findeisen K.-H.  
 Übung; 1 SWS; Mo, 10:00 - 11:00, Bad

Didaktik des Fitness-Trainings (Lehramt/Magister) [Fitn] Steinmann W.  
 Übung; 2 SWS; Fr, 8:00 - 10:00, MzH

Didaktik des Fitness-Trainings (Lehramt/Magister) [Fitn] Steinmann W.  
 Übung; 2 SWS; Do, 8:00 - 10:00, MzH

Didaktik Golf [Golf] N.N.  
 Übung; 3 SWS; Mo, 8:00 - 10:00, Raum n.V.

Didaktik Hockey [Hock] Jacobi L.  
 Übung; 2 SWS; Mi, 10:00 - 12:00, SH

Didaktik des Seniorensports [Seni] Schumann-Schmid B.  
 Übung; 2 SWS; Mi, 10:00 - 12:00, MzH

Didaktik des Senioren- und Behindertensports [Seni] Höner O.  
 Vorlesung; 1 SWS; Bewegungswissenschaftliche und psychologische  
 Grundlagen des Sports für Menschen mit Behinderung und Leistungsminderung  
 (Adapted Physical Activity); Di, 16:00 - 17:00, S 3



|                                                                                                             |                 |
|-------------------------------------------------------------------------------------------------------------|-----------------|
| Didaktik Tanz- und Bewegungstheater [T/B]<br>Übung; 2 SWS; Di, 15:00 - 17:00, GymH                          | Gentz D.        |
| Didaktik Tischtennis - Diplom IV<br>Übung; 2 SWS; Mi, 10:00 - 12:00, TTRre                                  | Bauer V.        |
| Didaktik Tennis, Diplom IV [Tenn]<br>Übung; 2 SWS; Mi, 10:00 - 12:00, GH; Tennisplätze 1-4                  | Ott F.          |
| Didaktik Trampolin- und Wasserspringen [TrWs]<br>Übung; 2 SWS; Di, 14:00 - 15:00, MzH; Do, 8:00 - 9:00, Bad | Findeisen K.-H. |

### Zusatzfächer

|                                                                                       |            |
|---------------------------------------------------------------------------------------|------------|
| Didaktik Badminton - Magister und Lehramt [Bm]<br>Übung; 2 SWS; Mo, 15:00 - 17:00, SH | Raschig B. |
| Didaktik Tennis - Magister und Lehramt [Tenn]<br>Übung; 2 SWS; Di, 10:00 - 12:00, GH  | Swoboda H. |

### Kurse

|                                                                                                                                                                                                           |                        |
|-----------------------------------------------------------------------------------------------------------------------------------------------------------------------------------------------------------|------------------------|
| Bergwandern/ Hochtouren [Wand]<br>Exkursion; 1 SWS; Teilnehmerzahl: 20; Do, 12:00 - 13:00, SrGH; 29. August - 5. September 2005                                                                           | Swoboda H.<br>Gentz D. |
| Segeln [Sege]<br>Exkursion; 1 SWS; Teilnehmerzahl: 30; Do, 12:00 - 13:00, S 3; 5. - 13. September 2005                                                                                                    | Menzer F.              |
| Windsurfen und Wassersport [Surf]<br>Vorlesung mit Übung; 1 SWS; Fachprüfung und Endnachweis möglich (Teilnehmerzahl: 30); Do, 12:00 - 13:00, S 2; Surfkurs: 4.-11.9.2005; Wassersportkurs: 11.-18.9.2005 | Ott F.                 |
| Mountainbike [Bike]<br>Vorlesung mit Übung; 1 SWS; Do, 12:00 - 13:00, R 100; Österreich: 5. - 12. September 2005                                                                                          | Scholl H.              |

### Externe Nutzungen

|                                                                                                                                                                                                                                                                                                                           |      |
|---------------------------------------------------------------------------------------------------------------------------------------------------------------------------------------------------------------------------------------------------------------------------------------------------------------------------|------|
| Schulsport: IGS Bretzenheim<br>LV; Teilnahme NUR für Klassen-Schüler !; Fr, 8:00 - 9:30, 14:00 - 15:15, NH                                                                                                                                                                                                                | N.N. |
| Sportgemeinschaft: Dorn (WSG I+II)<br>LV; Teilnahme NUR für Mitglieder !; Do, 9:00 - 10:00, 10:15 - 11:15, NH                                                                                                                                                                                                             | N.N. |
| Sportgemeinschaft: Kayser (Tischtennis)<br>LV; Teilnahme nur für Gemeinschaftsmitglieder !; Fr, 15:00 - 17:00, TTRre                                                                                                                                                                                                      | N.N. |
| Sportgemeinschaft: Seniorensport, Prof. Salomon<br>LV; Teilnahme NUR für Gruppenmitglieder !; Fr, 16:00 - 17:00, FR; Mi, 18:30 - 19:30, FR                                                                                                                                                                                | N.N. |
| Uni-Klinik: Physiotherapieschule (Uebele)<br>LV; 7:15 - 8:00, SH                                                                                                                                                                                                                                                          | N.N. |
| Vereinsport: Gesundheit für Alle (Herz-, Lungen-, Asthmatikersport)<br>LV; Teilnahme NUR für Vereinsmitglieder !; Mo, 20:00 - 21:30, GymH, MzH; Di, Do, 20:00 - 21:30, SrGH; Mi, 17:45 - 18:30, Bad; Mi, 20:00 - 21:30, TTRre; Sa, 9:00 - 10:00, Bad; Mo, 15:30 - 17:00, NH; Di, 15:00 - 16:30, NH; Mi, 18:30 - 20:00, NH | N.N. |
| Vereinsport: RhTb, Dr. Otto<br>Vorlesung; Mo, 16:00 - 18:00, TuH                                                                                                                                                                                                                                                          | N.N. |
| Vereinsport: RhTb, Dr. Otto<br>LV; Mi, 16:00 - 18:00, TuH                                                                                                                                                                                                                                                                 | N.N. |
| Vereinsport: RhTb, Dr. Otto<br>LV; Do, 16:00 - 18:00, TuH                                                                                                                                                                                                                                                                 | N.N. |

|                                                                                                               |      |
|---------------------------------------------------------------------------------------------------------------|------|
| Vereinssport: RhTb, Greif/Otto<br>LV; Mo, 19:00 - 21:30, TuH                                                  | N.N. |
| Vereinssport: RhTb, Heike Messerschmidt<br>LV; Mo, 15:00 - 18:30, TuH                                         | N.N. |
| Vereinssport: RhTb, Rainer Jordan<br>LV; Mo, 17:00 - 20:00, TuH                                               | N.N. |
| Vereinssport: RhTb, Rainer Jordan<br>LV; Fr, 17:00 - 20:00, TuH                                               | N.N. |
| Vereinssport: RhTb, Rainer Jordan<br>LV; Mi, 17:00 - 20:00, TuH                                               | N.N. |
| Vereinssport: RhTb, Triebel<br>LV; Di, 15:00 - 18:00, TuH                                                     | N.N. |
| Vereinssport: TSG Bretzenheim, Fr. Dorn/Hr. Martin/Fr. Quetsch<br>LV; Fr, 15:15 - 16:45, NH                   | N.N. |
| Vereinssport: Win-Tsun Mainz/Hunsrück<br>LV; Teilnahme NUR für Vereinsmitglieder !; Mo, Do, 18:30 - 20:00, NH | N.N. |

### **Ausbildungskurs: Spezialtrainer für Leichtathletik**

Seit 1978 führt der Deutsche Leichtathletik-Verband im Auftrag des Auswärtigen Amtes (Bonn) in Zusammenarbeit mit dem Fachbereich Sport einen Ausbildungskurs 'Spezialtrainer für Leichtathletik' für ausländische Teilnehmer durch. Der Kurs beginnt jeweils am 1. Oktober eines Jahres und endet im Juli des folgenden Jahres.

|                                                                                     |                           |
|-------------------------------------------------------------------------------------|---------------------------|
| Sportmedizin<br>Vorlesung; 3 SWS; Zeit und Raum n.V.                                | Jung K.<br>Lachtermann E. |
| Massage/Erste Hilfe<br>Übung; 1 SWS; Zeit und Raum n.V.                             | Menzer F.                 |
| Grundlagen der Leichtathletik<br>Vorlesung mit Übung; 3 SWS; Zeit und Raum n.V.     | Salomon H.                |
| Schüler- und Jugendleichtathletik<br>Vorlesung mit Übung; 2 SWS; Zeit und Raum n.V. | Petter W.                 |
| Wurfbereich<br>Vorlesung mit Übung; 2 SWS; Zeit und Raum n.V.                       | Salomon H.                |
| Sportorganisation/Wettkampfwesen<br>Vorlesung; 1 SWS; Zeit und Raum n.V.            | Müller N.                 |
| Allgemeine Trainingslehre<br>Vorlesung; 2 SWS; Zeit und Raum n.V.                   | Burger R.                 |
| Spezielle Bewegungs- und Trainingslehre<br>Vorlesung; 2 SWS; Zeit und Raum n.V.     | Steinmann W.              |
| Sprungbereich<br>Vorlesung mit Übung; 2 SWS; Zeit und Raum n.V.                     | Swoboda H.                |
| Allgemeine Bewegungslehre<br>Vorlesung; 2 SWS; Zeit und Raum n.V.                   | Diezemann R.              |
| Laufbereich<br>Vorlesung mit Übung; 2 SWS; Zeit und Raum n.V.                       | Bergmann W.               |
| Sportpsychologie<br>Vorlesung; 1 SWS; Zeit und Raum n.V.                            | Knab E.                   |

### **Allgemeiner Hochschulsport**

Das folgende Sportprogramm kann noch in verschiedenen Punkten geändert werden, da mit der Durchführung überwiegend Honorarkräfte betraut sind, deren zeitliche Verfügbarkeit sich noch kurzfristig ändern kann. Das endgültige Programm wird in einem eigenen Programmheft ca. eine Woche vor Vorlesungsbeginn veröffentlicht. Dieses Heft liegt im Eingangsbereich von Spielhalle/AHS-Büro zur unentgeltlichen Mitnahme bereit. Zudem erfolgt die Bekanntgabe über Aushänge in den Schaukästen (Eingang

Spielhalle Sportgelände, Eingang Neue Mensa, Uni-Bibliothek, Druckerei, Haupteingang Uniklinik und im Torbogen des Haupteinganges Campusgelände), sowie auch im Internet ([www.hochschulsport.uni-mainz.de](http://www.hochschulsport.uni-mainz.de)). Weitere Auskünfte erteilt das AHS-Büro: Mo, Mi, Fr 9-12, Mo und Di 18-20; Tel.: 39-2 35 96

Die Teilnahme am Programm des Allgemeinen Hochschulsports ist für Studierende der Universität und der Fachhochschule Mainz kostenlos; die Studierenden der Universität benötigen nur ihren Studierendenausweis, die Studierenden der FH einen Sportausweis, der im AHS-Büro erhältlich ist. Bedienstete der Universität und der Fachhochschule zahlen 10,- Euro je Semester und erhalten einen Sportausweis. Mit Einschränkungen können auch Externe am Hochschulsport teilnehmen; hierzu ist eine Mitgliedschaft im Verein zur Förderung des Allgemeinen Hochschulsports eV. (kalenderjährlich) erforderlich. Ausweise und nähere Auskünfte gibt es im AHS-Büro während der o.g. Sprechzeiten.

In den Sportarten, in denen Deutsche Hochschulmeisterschaften ausgetragen werden, sollten sich qualifizierte Leistungssportler/innen der Universität umgehend im AHS-Büro melden bzw. an den entsprechenden Trainingsstunden teilnehmen.

### Abkürzungen:

|          |   |                                                                                   |
|----------|---|-----------------------------------------------------------------------------------|
| D,H      | = | Damen, Herren                                                                     |
| A,G,F    | = | Anfänger, Geübte, Fortgeschrittene                                                |
| LG       | = | Leistungsgruppe                                                                   |
| W        | = | Weiterbildungsangebote                                                            |
| LM       | = | Stunden können für Lehrmethodische Übungen genutzt werden (nur Sport-Studierende) |
| a        | = | angeleitete Gruppe                                                                |
| b        | = | betreute Gruppe                                                                   |
| l        | = | Lerngruppe                                                                        |
| AMs      | = | Alter Musiksaal                                                                   |
| ATM      | = | Atrium max.: Großer Saal der alten Mensa                                          |
| BP       | = | Bolzplatz (Gonsenheim)                                                            |
| Bad      | = | Schwimmhalle                                                                      |
| FR       | = | Fitnessraum                                                                       |
| FS       | = | Fechtsaal                                                                         |
| GH       | = | Große Halle (Leichtathletik)                                                      |
| GymH     | = | Gymnastikhalle (Doppelhalle oben rechts)                                          |
| HS 2     | = | Hörsaal 2 des Fachbereichs Sport                                                  |
| HS 11    | = | Hörsaal 11 in der alten Mensa)                                                    |
| KR       | = | Kraftraum                                                                         |
| MRV      | = | Mainzer Ruder-Verein                                                              |
| MzH      | = | Mehrzweckhalle (Doppelhalle oben links)                                           |
| NH       | = | Neue Halle (Anbau Doppelturnhalle)                                                |
| P.-Turm  | = | Straße am „Pulverturm“ 13, 3. Stock, Raum 03 225                                  |
| SH       | = | Spielhalle                                                                        |
| Sta      | = | Stadion                                                                           |
| TPL      | = | Tennisplätze 11/12 (Leistungsgruppe)                                              |
| TPK.     | = | Tennisplätze 13/14 (Kurse)                                                        |
| TTRre/li | = | Tischtennisräume rechts und links                                                 |
| TuH1+2   | = | Turnhallen (Doppelhalle unten)                                                    |
| Wh       | = | Winterhafen                                                                       |

**Aerobic**

Das Abkürzungsverzeichnis finden Sie unter allgemeinen Hinweisen zum Hochschulsport.

|                                                                                      |                                        |
|--------------------------------------------------------------------------------------|----------------------------------------|
| [AHS] Aerobic: Aerobic-Trainer-Ausbildung (D/H - W - I)                              | Dorner K.<br>Lamneck C.                |
| LV; Anmeldung im AHS-Büro erforderlich; Sa, 12:00 - 13:30, FS; Sa, 13:30 - 15:30, AR |                                        |
| [AHS] Aerobic: Bodystyling-Anfänger (D/H - A - a)                                    | Flommersfeld J.<br>Harrach, Daphne von |
| LV; Mi, 16:15 - 17:00, FS                                                            |                                        |
| [AHS] Aerobic: Bodystyling-Fortgeschrittene (D/H - F - a)                            | Hellwich K.                            |
| LV; Do, 17:45 - 18:30, FS                                                            |                                        |
| [AHS] Aerobic: Iron Moves (D/H - G,F - a)                                            | Mertens K.                             |
| LV; Anmeldung in der 1. Stunde erforderlich; Mo, 17:45 - 18:30, FS                   |                                        |
| [AHS] Aerobic: Aerobic-Fortgeschrittene (D/H - F - a)                                | Wengerter C.                           |
| LV; Anmeldung in der 1. Stunde erforderlich; Di, 19:15 - 20:00, FS                   |                                        |
| [AHS] Aerobic: Aerobic-Anfänger (D/H - A - a)                                        | Flommersfeld J.<br>Harrach, Daphne von |
| LV; Anmeldung in der 1. Stunde erforderlich; Mi, 15:30 - 16:15, FS                   | Mertens K.                             |
| [AHS] Aerobic: Aerobic-Anfänger (D/H - A - a)                                        |                                        |
| LV; Anmeldung in der 1. Stunde erforderlich; Mo, 17:00 - 17:45, FS                   |                                        |
| [AHS] Aerobic: Aerobic-Fortgeschrittene (D/H - F - a)                                | Lamneck C.<br>Heyl F.                  |
| LV; Anmeldung in der 1. Stunde erforderlich; Fr, 19:15 - 20:00, FS                   |                                        |
| [AHS] Aerobic: Aerobic-Fortgeschrittene (D/H - F - a)                                | Fischer A.-K.<br>Zehm S.               |
| LV; Anmeldung in der 1. Stunde erforderlich; Sa, 10:30 - 11:15, FS                   |                                        |
| [AHS] Aerobic: Bodystyling-Fortgeschrittene (D/H - F - a)                            | Wengerter C.                           |
| LV; Anmeldung in der 1. Stunde erforderlich; Di, 20:00 - 20:45, FS                   |                                        |
| [AHS] Aerobic: Pilates (D/H - G,F - a)                                               | Lamneck C.<br>Heyl F.                  |
| LV; Anmeldung in der 1. Stunde erforderlich; Fr, 20:00 - 21:00, FS                   |                                        |
| [AHS] Aerobic: Bodystyling-Fortgeschrittene (D/H - F - a)                            | Fischer A.-K.<br>Zehm S.               |
| LV; Anmeldung in der 1. Stunde erforderlich; Sa, 11:15 - 12:00, FS                   |                                        |
| [AHS] Aerobic: Step-Aerobic-Anfänger (D/H - A - a)                                   | Meirer A.                              |
| LV; Anmeldung in der 1. Stunde erforderlich; Di, 20:45 - 21:30, FS                   |                                        |
| [AHS] Aerobic: Step-Aerobic-Fortgeschrittene (D/H - F - a)                           | Hellwich K.                            |
| LV; Anmeldung in der 1. Stunde erforderlich; Do, 17:00 - 17:45, FS                   |                                        |

**Aikido**

Das Abkürzungsverzeichnis finden Sie unter der allgemeinen Hinweisen zum Hochschulsport.

|                                |                          |
|--------------------------------|--------------------------|
| [AHS] Aikido (D/H - A/G/F - I) | Kerz B.<br>Neunhöffer T. |
| LV; Fr, 19:30 - 21:00, GymH    |                          |
| [AHS] Aikido (D/H - A/G/F - I) | Kerz B.<br>Neunhöffer T. |
| LV; Di, 20:00 - 21:30, GymH    |                          |

**Aikiken/Jobudo**

|                                        |                          |
|----------------------------------------|--------------------------|
| [AHS] Aikiken/Jobudo (D/H - A/G/F - I) | Kerz B.<br>Neunhöffer T. |
| LV; Fr, 18:00 - 19:30, GymH            |                          |

**Akrobatik**

Das Abkürzungsverzeichnis finden Sie unter allgemeinen Hinweisen zum Hochschulsport.

|                                   |              |
|-----------------------------------|--------------|
| [AHS] Akrobatik (D/H - A-LG - b)  | Schulze C.   |
| LV; Fr, 18:30 - 20:00, TuH        |              |
| [AHS] Akrobatik (D/H - F - W - I) | Ferekidis I. |
| LV; Di, 20:00 - 21:30, TuH        |              |
| [AHS] Akrobatik (D/H - A - W - I) | Ferekidis I. |
| LV; Do, 20:00 - 21:30, TuH        |              |
| [AHS] Akrobatik (D/H - A-LG - b)  | Schulze C.   |
| LV; Fr, 20:00 - 21:30, TuH        |              |

**American Football**

Das Abkürzungsverzeichnis finden Sie unter allgemeinen Hinweisen zum Hochschulsport.

[AHS] American Football (D/H - A-LG - b)

Baumann U.

LV; Mi, 15:00 - 17:00, MzH, Bph; Hinterer Bolzplatz

[AHS] American Football: Krafttraining (D/H - A-LG - b)

Baumann U.

LV; Mo, 18:30 - 20:00, KR

**Aquafitness**

Das Abkürzungsverzeichnis finden Sie unter allgemeinen Hinweisen zum Hochschulsport.

[AHS] Aquafitness [D/H A-LG - a]

Pecht H.

LV; Di, 19:00 - 19:45, Bad

[AHS] Aquafitness [D/H A-LG - a]

Pecht H.

LV; Do, 20:00 - 20:45, Bad

**Ausgleichsgymnastik**

Das Abkürzungsverzeichnis finden Sie unter allgemeinen Hinweisen zum Hochschulsport.

[AHS] Ausgleichsgymnastik (D/H - A-LG - a)

Pahlke G.

LV; Mo, 17:00 - 17:45, NH

**Badminton**

Das Abkürzungsverzeichnis finden Sie unter allgemeinen Hinweisen zum Hochschulsport.

[AHS] Badminton (D/H - A - W - I)

Reinemann Th.

LV; Anmeldung in der 1. Stunde erforderlich; Do, 17:00 - 18:30, SH

[AHS] Badminton (D/H - A-LG - b)

Höcke O.

LV; Anmeldung in der 1. Stunde erforderlich; Sa, 11:15 - 12:45, SH

[AHS] Badminton (D/H - LG - W - I)

Reinemann Th.

LV; Anmeldung in der 1. Stunde erforderlich; Do, 20:00 - 21:30, SH

[AHS] Badminton (D/H - F - W - I)

Reinemann Th.

LV; Anmeldung in der 1. Stunde erforderlich; Di, 20:00 - 21:30, SH

**Ballett**

Das Abkürzungsverzeichnis finden Sie unter allgemeinen Hinweisen zum Hochschulsport.

[AHS] Ballett (D/H - A,G - I)

Markwick V.

LV; Anmeldung in der 1. Stunde erforderlich; Mo, 18:30 - 20:00, FS

[AHS] Ballett (D/H - F - I)

Markwick V.

LV; Mo, 20:00 - 21:30, FS

**Baseball/Softball**

[AHS] Baseball/Softball (D/H - A,G,F - I)

Hodgson M.

LV; Fr, 18:30 - 20:00, MzH; Fr, 17:00 - 20:00, Bph

**Basketball**

Das Abkürzungsverzeichnis finden Sie unter allgemeinen Hinweisen zum Hochschulsport.

[AHS] Basketball (D - F/LG - I)

Zehlen R.

LV; Fr, 15:00 - 16:30, SH

[AHS] Basketball (D/H - F - b)

Bat-Oelsiy S.

LV; Sa, 12:00 - 14:00, MzH

Tsekov M.

[AHS] Basketball (H - F/LG - I)

Schaper A.

LV; Mo, 18:30 - 20:00, SH

[AHS] Basketball (H - F - I)

Schaper A.

LV; Mi, 18:30 - 20:00, SH

[AHS] Basketball (D/H - A,G - b)

Edele M.

LV; Mi, 18:30 - 20:00, MzH

[AHS] Basketball (D/H - F - b)

Edele M.

LV; Do, 17:00 - 18:30, MzH

[AHS] Basketball (D/H - F - b) Wörner T.  
LV; Fr, 16:15 - 17:45, MzH

### Beachvolleyball

[AHS] Beachvolleyball (D/H - A/G/F - I) Sevrjense P.  
LV; Do, 17:15 - 19:00, BF

[AHS] Beachvolleyball (D/H - A/G/F - I) Gurk Ch.  
LV; Mi, 17:15 - 19:00, BF

### Bogenschießen

Das Abkürzungsverzeichnis finden Sie unter allgemeinen Hinweisen zum Hochschulsport.

[AHS] Bogenschießen (D/H - A - I) Hunger S.  
LV; Mi, 20:00 - 21:30, GH

[AHS] Bogenschießen (D/H - F - I) Scholles J.  
LV; Mo, 20:00 - 21:30, GH

[AHS] Bogenschießen (D/H - LG - I) Lehmann R.  
LV; Mo, 18:30 - 20:00, GH

### Capoeira

[AHS] Capoeira (D/H - A,G,F - I) Huber O.  
LV; Fr, 17:00 - 19:15, TTRre

[AHS] Capoeira (freie Trainingsgruppe) Bernhardt F.  
LV; Di, 18:30 - 20:00, TTRre

### Cheerleading (zu American Football)

[AHS] Cheerleading (D - A,G,F - b) Baumann A.  
LV; Mi, 17:00 - 18:30, TTRre

[AHS] Cheerleading (D - A,G,F - b) Baumann A.  
LV; Fr, 16:15 - 17:45, GymH

### Circuittraining

Das Abkürzungsverzeichnis finden Sie unter allgemeinen Hinweisen zum Hochschulsport.

[AHS] Circuittraining (D/H - A-LG - a) Schubert E.  
LV; Mo, 17:45 - 18:30, MzH

[AHS] Circuittraining (D/H - A-LG - a) Schubert E.  
LV; Di, 18:30 - 20:00, MzH

[AHS] Circuittraining (D/H - A-LG - a) Abou-Warda E.  
LV; Do, 18:30 - 20:00, MzH

### Fechten

Das Abkürzungsverzeichnis finden Sie unter allgemeinen Hinweisen zum Hochschulsport.

[AHS] Fechten (D/H - A,G - I) Reitz M.  
LV; Anmeldung in der 1. Stunde erforderlich; Do, 18:30 - 20:00, FS

[AHS] Fechten (D/H - F, LG - I) Reitz M.  
LV; Do, 20:00 - 21:30, FS

### Fitnessstraining (an Geräten)

Das Abkürzungsverzeichnis finden Sie unter allgemeinen Hinweisen zum Hochschulsport.

[AHS] Fitnessstraining: Öffentliches Training, kostenpflichtig (D/H - A-LG - a); LV; Fr, 17:00 - 18:00, FR Otto H.

[AHS] Fitnessstraining: Einführungskurs (D/H - A - I) Schaper A.  
LV; Anmeldung in der 1. Stunde erforderlich; Mo, 16:00 - 17:00, FR; Nur für absolute Anfänger. Beschränkte Teilnehmerzahl. Kurswiederholung NICHT möglich.

[AHS] Fitnessstraining: Öffentliches Training, kostenpflichtig (D/H - A-LG - a); LV; Mo, 20:00 - 21:00, FR Otto H.

- [AHS] Fitnesstraining: Öffentliches Training, kostenpflichtig (D/H - A-LG - a); LV; Di, 17:30 - 18:30, FR Schubert E.
- [AHS] Fitnesstraining: Öffentliches Training, kostenpflichtig (D/H - A-LG - a); LV; Anmeldung in der 1. Stunde erforderlich; Di, 20:15 - 21:15, FR Schubert E.
- [AHS] Fitnesstraining: Öffentliches Training, kostenpflichtig (D/H - A-LG - a); LV; Mi, 17:30 - 18:30, FR Schaper A.
- [AHS] Fitnesstraining: Öffentliches Training, kostenpflichtig (D/H - A-LG - a); LV; Do, 17:30 - 18:30, FR Ferekidis I.

### Fitnesssport

Das Abkürzungsverzeichnis finden Sie unter allgemeinen Hinweisen zum Hochschulsport.

- [AHS] Fitnesssport (D/H ab ca. 35 - a) Barth H.  
LV; Mi, 17:00 - 18:30, NH
- [AHS] Fitnesssport (D/H ab ca. 35 - a) Otto H.  
LV; Di, 17:15 - 18:30, NH

### Fußball

Das Abkürzungsverzeichnis finden Sie unter allgemeinen Hinweisen zum Hochschulsport.

- [AHS] Fußball: Damen (D - A-LG - I) Schmelich H.  
LV; Di, 20:00 - 21:30, GH, Sta
- [AHS] Fußball: Herren (H - LG - I) Collet H.  
LV; Mo, 18:30 - 20:00, GH, Sta
- [AHS] Fußball: Herren (H - A-F - I) Collet H.  
LV; Mi, 18:30 - 20:00, GH, Sta

### Gerätturnen

Das Abkürzungsverzeichnis finden Sie unter allgemeinen Hinweisen zum Hochschulsport.

- [AHS] Gerätturnen (D/H - A-LG - W - I) Ferekidis I.  
LV; Do, 18:30 - 20:00, TuH Hartmann F.
- [AHS] Gerätturnen (D/H - LG - W - I) Otto H.  
LV; Do, 19:15 - 20:00, TuH
- [AHS] Gerätturnen (D/H - LG - W - I) Otto H.  
LV; Di, 19:15 - 20:00, TuH
- [AHS] Gerätturnen (D/H - A-LG - W - I) Ferekidis I.  
LV; Di, 18:30 - 20:00, TuH Hartmann F.
- [AHS] Gerätturnen: Kostenpflichtige Weiterbildung/persönliche Beratung Schnaubert S.  
(D/H - A-LG - W - I); LV; Mi, 18:00 - 19:00, TuH

### Gesundheitstraining

- [AHS] Gesundheitstraining: Persönl. Betreuung an Reha-Geräten (D/H - alle - I); LV; Mo, 18:00 - 19:00, 19:00 - 20:00, FR; Di, 11:00 - 13:00, FR; Mi, 12:15 - 13:15, FR; Fr, 12:00 - 13:00, FR Otto H.

### Handball

Das Abkürzungsverzeichnis finden Sie unter allgemeinen Hinweisen zum Hochschulsport.

- [AHS] Handball (D/H - A,G - a) Sikora P.  
LV; Mo, 17:00 - 18:30, SH
- [AHS] Handball (H - F-LG - a) Wetterling A.  
LV; Mo, 20:00 - 21:30, SH

### Hockey

Das Abkürzungsverzeichnis finden Sie unter allgemeinen Hinweisen zum Hochschulsport.

- [AHS] Hockey (D/H - A,G,F - I) Rappenecker J.  
LV; Mi, 20:00 - 21:30, SH

**Jobudo**

Das Abkürzungsverzeichnis finden Sie unter allgemeinen Hinweisen zum Hochschulsport.

**Jonglieren**

Das Abkürzungsverzeichnis finden Sie unter allgemeinen Hinweisen zum Hochschulsport.

[AHS] Jonglieren (D/H - A,G,F - I)

Daub D.

LV; Mi, 19:00 - 21:15, TuH

**Judo**

Das Abkürzungsverzeichnis finden Sie unter allgemeinen Hinweisen zum Hochschulsport.

[AHS] Judo (D/H - A,G - I)

Grautegein A.

LV; Mo, 17:00 - 18:30, GymH

[AHS] Judo (D/H - F,LG - I)

Grautegein A.

LV; Mo, 18:30 - 20:00, GymH

**Ju Jutsu**

Das Abkürzungsverzeichnis finden Sie unter allgemeinen Hinweisen zum Hochschulsport.

[AHS] Ju-Jutsu/Jiu-Jitsu (D/H - A - I)

Reichert I.

LV; Anmeldung erforderlich; Do, 18:30 - 20:00, GymH

Hänel J.

[AHS] Ju-Jutsu/Jiu-Jitsu (D/H - F - I)

Reichert I.

LV; Mo, 18:30 - 20:00, GymH

**Kanupolo**

Das Abkürzungsverzeichnis finden Sie unter allgemeinen Hinweisen zum Hochschulsport

[AHS] Kanupolo (D/H - A-LG - I)

Schaab D.

LV; Mi, 18:30 - 20:00, Bad; Nach Ankündigung: Auch im Winterhafen  
Bootshaus MKV

**Karate**

Das Abkürzungsverzeichnis finden Sie unter allgemeinen Hinweisen zum Hochschulsport.

[AHS] Karate: Modernes Sportkarate (D/H - A-LG - I)

Darmstadt C.

LV; Fr, 20:00 - 21:30, MzH

[AHS] Karate: Shotokan (traditionell) (D/H - F,LG - I)

Meyer Th.

LV; Do, 20:00 - 21:30, GymH

[AHS] Karate: Shotokan (traditionell) (D/H - A,G - I)

Meyer Th.

LV; Di, 20:00 - 21:30, MzH

[AHS] Karate: Modernes Sportkarate (D/H - A-LG - I)

Skronn R.

LV; Di, 20:00 - 21:30, GymH

**Kendo**

Das Abkürzungsverzeichnis finden Sie unter allgemeinen Hinweisen zum Hochschulsport.

[AHS] Kendo (D/H - G - I)

Kuhlmann K.

LV; Di, 18:30 - 20:00, NH

[AHS] Kendo (D/H - A - I)

Heno Y.

LV; Do, 17:00 - 18:30, TTRre

[AHS] Kendo (D/H - F - I)

Jähne F.

LV; Fr, 17:45 - 19:15, FS

Feßenmayr F.

[AHS] Kendo (D/H - LG - I)

Jähne F.

LV; Sa, 13:30 - 15:30, FS

[AHS] Kendo (D/H - F - I)

Jähne F.

LV; Di, 17:00 - 19:15, FS

[AHS] Kendo (D/H - LG - I)

Jähne F.

LV; Anmeldung erforderlich; Mi, 18:30 - 21:30, FS



**Konditionstraining/Skigymnastik**

Das Abkürzungsverzeichnis finden Sie unter allgemeinen Hinweisen zum Hochschulsport.

|                                                                         |               |
|-------------------------------------------------------------------------|---------------|
| [AHS] Konditionstraining (D/H - A-LG - a)<br>LV; Mo, 17:00 - 17:45, MzH | Schuberth E.  |
| [AHS] Konditionstraining (D/H - A-LG - a)<br>LV; Di, 18:30 - 19:15, SH  | Abou-Warda E. |
| [AHS] Konditionstraining (D/H - A-LG - a)<br>LV; Di, 19:15 - 20:00, SH  | Beinhauer H.  |
| [AHS] Konditionstraining (D/H - A-LG - a)<br>LV; Mi, 17:00 - 17:45, MzH | Zettel J.     |
| [AHS] Konditionstraining (D/H - A-LG - a)<br>LV; Mi, 17:45 - 18:30, MzH | Dyck J.       |
| [AHS] Konditionstraining (D/H - A-LG - a)<br>LV; Do, 18:30 - 19:15, SH  | Dorn A.       |
| [AHS] Konditionstraining (D/H - A-LG - a)<br>LV; Do, 19:15 - 20:00, SH  | Weirich O.    |
| [AHS] Konditionstraining (D/H - A-LG - a)<br>LV; Fr, 17:45 - 18:30, MzH | Oehme B.      |
| [AHS] Konditionstraining (D/H - A-LG - a)<br>LV; Sa, 11:15 - 12:00, MzH | N.N.          |

**Krafttraining**

Das Abkürzungsverzeichnis finden Sie unter allgemeinen Hinweisen zum Hochschulsport.

|                                                                                                                                                                                                    |                        |
|----------------------------------------------------------------------------------------------------------------------------------------------------------------------------------------------------|------------------------|
| [AHS] Krafttraining (D/H - A,G - b)<br>LV; Mi, 17:00 - 18:30, KR; Achtung: Max. 20 Teilnehmer!                                                                                                     | Harms J.               |
| [AHS] Krafttraining (D/H - F,LG - b)<br>LV; Fr, 15:00 - 16:30, KR                                                                                                                                  | Köster T.              |
| [AHS] Krafttraining (D/H - F,LG - b)<br>LV; Mi, 18:30 - 21:30, KR                                                                                                                                  | Franke J.<br>Pomp A.   |
| [AHS] Krafttraining: Freie zusätzliche Trainingszeiten (D/H - A-LG - b)<br>LV; Mo, Mi, Fr, 9:00 - 11:00, KR; Unverbindliche Zusatzzeiten,<br>ehrenamtlich beaufsichtigt. Ggf. Änderungen beachten! | de Göllich N.<br>Yu K. |
| [AHS] Krafttraining: Nur für Mediziner (D/H - A-LG - b)<br>LV; Teilnahme nur für Mediziner; Di, 20:00 - 21:30, KR; Do, 19:15 -<br>20:45, KR                                                        | Wetzka J.              |
| [AHS] Krafttraining (D/H - F,LG - b)<br>LV; Mo, 17:00 - 18:30, KR                                                                                                                                  | Köster T.              |

**Kung Fu**

|                                                                                                                      |         |
|----------------------------------------------------------------------------------------------------------------------|---------|
| [AHS] Kung Fu - Wushu (D/H - A,G,F - I)<br>LV; Anmeldung erforderlich; Di, 18:00 - 19:30, Raum n.V.; Ort: Pulverturm | Ditt M. |
|----------------------------------------------------------------------------------------------------------------------|---------|

**Lauftreff**

Das Abkürzungsverzeichnis finden Sie unter allgemeinen Hinweisen zum Hochschulsport.

|                                                                                                                            |            |
|----------------------------------------------------------------------------------------------------------------------------|------------|
| [AHS] Lauftreff (D/H - A,G,F - b)<br>LV; So, 10:00 - 11:00, Raum n.V.; Treffpunkt: Gonsenheimer Wald,<br>Nothelfer-Kapelle | Weirich O. |
|----------------------------------------------------------------------------------------------------------------------------|------------|

**Leichtathletik**

Das Abkürzungsverzeichnis finden Sie unter allgemeinen Hinweisen zum Hochschulsport.

|                                                                          |            |
|--------------------------------------------------------------------------|------------|
| [AHS] Leichtathletik (D/H - A,G,F - I)<br>LV; Mo, 17:10 - 18:25, GH, Sta | Schaper A. |
|--------------------------------------------------------------------------|------------|

**Naginata**

[AHS] Naginata (D/H - A-LG - I)  
LV; Sa, 12:00 - 13:30, GymH

Nicol A.

**Ninjutsu**

[AHS] Ninjutsu (D/H - A,G,F - I)  
LV; Do, 19:00 - 20:30, TTRli

Buß G.

**Reiten**

Das Abkürzungsverzeichnis finden Sie unter allgemeinen Hinweisen zum Hochschulsport.

[AHS] Reiten Stammtisch (D/H - A,G,F - b)  
Vorlesung; Do; Abends in der Taberna Academica

Stauch B.

**Rettungsschwimmen**

Das Abkürzungsverzeichnis finden Sie unter allgemeinen Hinweisen zum Hochschulsport.

[AHS] Rettungsschwimmen (D/H - A,G,F - I)  
LV; Do, 18:30 - 20:00, Bad

Lehmann Th.  
Zocher H.**Rhythmische Sportgymnastik**

[AHS] Rhythmische Sportgymnastik (D/H - A-F - L)  
LV; Mi, 15:30 - 17:00, GymH

Bossert O.

**Rock'n Roll**

Das Abkürzungsverzeichnis finden Sie unter allgemeinen Hinweisen zum Hochschulsport.

[AHS] Rock'n Roll (D/H - A,G - I)  
LV; Di, 18:30 - 20:00, GymH

Slavik S.

[AHS] Rock'n Roll F-Kurs (D/H - F,LG - I)  
LV; Do, 17:00 - 18:30, NH

Slavik S.

**Rollstuhlsport**

Das Abkürzungsverzeichnis finden Sie unter allgemeinen Hinweisen zum Hochschulsport.

[AHS] Rollstuhlsport (D/H - A-LG - I)  
LV; Fr, 17:00 - 18:30, SH

Sauerwein-Graetz K.

**Rudern**

Das Abkürzungsverzeichnis finden Sie unter allgemeinen Hinweisen zum Hochschulsport.

[AHS] Rudern (D/H - G-LG - I)  
LV; So, 10:00 - 13:00, Raum n.V.; Ort: Mainzer Ruder-Verein (MRV)

Obleute

[AHS] Rudern (D/H - G-LG - I)  
LV; So, 13:00 - 16:00, Raum n.V.; Ort: Mainzer Ruder-Verein (MRV)

Obleute

[AHS] Rudern Hallensport (D/H - A-LG - I)  
LV; Mi, 19:00 - 21:00, Raum n.V.; Ort: Sporthalle Walldorfschule,  
Mz.-Finthen

Obleute

**Rugby**

Das Abkürzungsverzeichnis finden Sie unter allgemeinen Hinweisen zum Hochschulsport.

[AHS] Rugby (H - A,G,F - I)  
LV; Mo, 20:00 - 21:30, GH; Di, Do, 18:30 - 20:00, Bph; Bolzplatz hinten

Waldschmidt M.

**Schwimmen**

Das Abkürzungsverzeichnis finden Sie unter allgemeinen Hinweisen zum Hochschulsport.

[AHS] Schwimmen (D/H - G-LG - a)  
LV; Achtung: Keine Nichtschwimmer !; Do, 18:30 - 20:00, Bad

Borinski A.

[AHS] Schwimmen: Technischschulung (D/H - G-LG - I)  
LV; Anmeldung in der 1. Stunde erforderlich! Keine Nichtschwimmer !; Do,  
20:00 - 21:30, Bad

Amann M.

- [AHS] Schwimmen (D/H - G-LG - a) Schubert E.  
 LV; Achtung: Keine Nichtschwimmer !; Mo, 20:00 - 21:30, Bad Herzberg S.
- [AHS] Schwimmen (D/H - G-LG - a) Herzberg S.  
 LV; Achtung: Keine Nichtschwimmer !; Mi, 20:00 - 21:30, Bad Schnaubert S.

### Selbstverteidigung

Das Abkürzungsverzeichnis finden Sie unter allgemeinen Hinweisen zum Hochschulsport.

- [AHS] Selbstverteidigung für Frauen (D - A,G - I) Ferekidis I.  
 LV; Veranstaltung nur für Frauen; Mo, 17:00 - 18:30, TTRre Wenzel A.

### Sportklettern

Das Abkürzungsverzeichnis finden Sie unter allgemeinen Hinweisen zum Hochschulsport.

- [AHS] Sportklettern: Krafttraining (D/H - A-LG - b) N.N.  
 LV; Anmeldung erforderlich; Mo, 20:00 - 21:30, KR
- [AHS] Sportklettern (D/H - F - b) Stierhof Ph.  
 LV; Di, 20:00 - 21:30, TTRre
- [AHS] Sportklettern (D/H - A - a) Goeden F.  
 LV; Do, 18:30 - 20:00, TTRre
- [AHS] Sportklettern (D/H - F - I) Huber S.  
 LV; Do, 20:00 - 21:30, TTRre

### Tanz

- [AHS] Tanz: Dance-Company, Modern- u. Jazz-Leistungsgruppe (D/H - LG - I); LV; Mi, 20:20 - 21:30, GymH Wessel-Therhorn D.  
 Buß G.
- [AHS] Tanz: Gesellschaftstanz (D/H - F - I) Dyck J.  
 LV; 19:00 - 20:00, Linke Aula; Ort: Linke Aula (Forum, Alte Mensa)
- [AHS] Tanz: Gesellschaftstanz (D/H - LG - I) Dyck J.  
 LV; Mo, 20:00 - 21:00, Linke Aula; Ort: Linke Aula (Forum, Alte Mensa)
- [AHS] Tanz: HipHop/Jazztanz-Training für Anfänger (D/H - A - I) Scheiber K.  
 LV; Mi, 17:00 - 18:30, FS
- [AHS] Tanz: Irish Dance (D/H - A,G,F - I) Strüver P.  
 LV; Do, 16:30 - 18:00, Hs 11; Ort: HS11 (Forum, Alte Mensa)
- [AHS] Tanz: Jazztanz (D/H - F - I) Buß G.  
 LV; Do, 17:00 - 18:30, GymH
- [AHS] Tanz: Salsa für Anfänger (D/H - A - I) Latan Contreras J.C.  
 LV; Mo, 17:00 - 18:15, Hs 11
- [AHS] Tanz: Salsa für Fortgeschrittene (D/H - F - I) Latan Contreras J.C.  
 LV; 18:15 - 19:30, Hs 11
- [AHS] Tanz: Gesellschaftstanz für Bedienstete (D/H - Bedienstete - I) Dyck J.  
 LV; Fr, 17:00 - 18:30, Linke Aula; Ort: Linke Aula (Forum, Alte Mensa) Dorn N.
- [AHS] Tanz: Jazztanz (D/H - A - I) Rieke I.  
 LV; Anmeldung erforderlich; Di, 17:00 - 18:30, GymH
- [AHS] Tanz: Modern Dance (D/H - F, LG - W - I) Wessel-Therhorn D.  
 LV; Anmeldung erforderlich; Mi, 19:00 - 20:20, GymH Buß G.
- [AHS] Tanz: Gesellschaftstanz (D/H - A - I) Dyck J.  
 LV; Mo, 18:00 - 19:00, Linke Aula; Ort: Linke Aula (Forum, Alte Mensa)

### Taekwondo

Das Abkürzungsverzeichnis finden Sie unter allgemeinen Hinweisen zum Hochschulsport.

- [AHS] Taekwondo (D/H - A,G,F - I) Reden S.  
 LV; Do, 20:00 - 21:30, NH
- [AHS] Taekwondo (D/H - A,G,F - I) Kleber J.  
 LV; Anmeldung erforderlich; Di, 20:00 - 21:30, NH

**Tai-Chi**

Das Abkürzungsverzeichnis finden Sie unter allgemeinen Hinweisen zum Hochschulsport.

- [AHS] Tai-Chi: Sonder-Trainingszeit (D/H - A,G,F - b) Handwerker K.  
 LV; Zeit und Raum n.V.
- [AHS] Tai-Chi (D/H - G-LG - I) Huber O.  
 LV; Anmeldung erforderlich; Mi, 20:00 - 21:30, NH
- [AHS] Tai-Chi (D/H - A,G,F - I) Ditt M.  
 LV; Anmeldung erforderlich; Di, 16:15 - 17:45, Raum n.V.; Ort: Pulverturm
- [AHS] Tai-Chi (D/H - A,G,F - b) Handwerker K.  
 LV; Fr, 16:15 - 17:45, FS

**Tauchen**

Das Abkürzungsverzeichnis finden Sie unter allgemeinen Hinweisen zum Hochschulsport.

- [AHS] Tauchen: Einführungskurs Theorie und Praxis (D/H - A - I) Klisch N.  
 LV; Anmeldung in der 1. Stunde erforderlich; Mo, 18:30 - 20:00, Bad; Mo,  
 20:30 - 21:30, S 2 Paulus S.  
 Müller H.

**Tennis**

- [AHS] Tennis: Leistungsgruppen-Training (D/H - LG - b) N.N.  
 Vorlesung; Mi, 21:00 - 23:00, Raum n.V.; Ort: Tennisanlage Mombach

**Tischtennis**

Das Abkürzungsverzeichnis finden Sie unter allgemeinen Hinweisen zum Hochschulsport.

- [AHS] Tischtennis (D/H - A,G - I) Daum M.  
 LV; Mo, 18:30 - 20:00, TTRre, TTRli
- [AHS] Tischtennis (D/H - F,LG - I) Daum M.  
 LV; Mo, 20:00 - 21:30, TTRre, TTRli

**Trampolinspringen**

Das Abkürzungsverzeichnis finden Sie unter allgemeinen Hinweisen zum Hochschulsport.

- [AHS] Trampolinspringen (D/H - A,G,F - I) Vid M.  
 LV; Mi, 20:00 - 21:30, MzH
- [AHS] Trampolinspringen (D/H - A,G,F - I) Vid M.  
 LV; Do, 20:00 - 21:30, MzH

**Triathlon**

Das Abkürzungsverzeichnis finden Sie unter allgemeinen Hinweisen zum Hochschulsport.

**Ultimate-Frisbee**

Das Abkürzungsverzeichnis finden Sie unter allgemeinen Hinweisen zum Hochschulsport.

- [AHS] Ultimate Frisbee (D/H - A-LG - I) Cerny R.  
 LV; Mi, 20:00 - 21:30, GH, Sta
- [AHS] Ultimate Frisbee (D/H - A-LG - I) Cerny R.  
 LV; Do, 20:00 - 21:30, GH, Sta

**UW-Rugby**

Das Abkürzungsverzeichnis finden Sie unter allgemeinen Hinweisen zum Hochschulsport.

- [AHS] Unterwasser-Rugby (D/H - A,G,F - I) Koch C.M.  
 LV; Di, 17:45 - 19:00, Bad

**Volleyball**

Das Abkürzungsverzeichnis finden Sie unter allgemeinen Hinweisen zum Hochschulsport.

- [AHS] Volleyball (D/H - A,G - b) Malan Ch.  
 LV; Mi, 17:00 - 18:30, SH
- [AHS] Volleyball (D/H - F - I) Holla M.  
 LV; Fr, 18:30 - 20:00, SH

- [AHS] Volleyball (D/H - F - I) Schubert E.  
LV; Mo, 18:30 - 20:00, MzH
- [AHS] Volleyball (D/H - F, LG - I) Gehring Th.  
LV; Di, 17:00 - 18:30, MzH
- [AHS] Volleyball (D/H - A, G - I) Schubert E.  
LV; Di, 17:00 - 18:30, SH Malan Ch.

**Walking**

- [AHS] Walking (D, H - A, F - a) Sottmann C.  
LV; Fr, 11:30 - 13:00, NH
- [AHS] Walking für Übergewichtige (D/F - A, F - a) Sottmann C.  
LV; Do, 12:15 - 13:45, NH

**Wasserspringen**

Das Abkürzungsverzeichnis finden Sie unter allgemeinen Hinweisen zum Hochschulsport.

- [AHS] Wasserspringen (D/H - A-LG - W - I) Neuburger G.  
LV; Di, 20:00 - 21:30, Bad Klein K.
- [AHS] Wasserspringen (D/H - A-LG - W - I) Neuburger G.  
LV; Do, 20:00 - 21:30, Bad Klein K.

**Wirbelsäulengymnastik**

Das Abkürzungsverzeichnis finden Sie unter allgemeinen Hinweisen zum Hochschulsport.

- [AHS] Wirbelsäulengymnastik (D/H ab 35 - A, G - W - a) Otto H.  
LV; Anmeldung erforderlich; Do, 12:15 - 13:00, FS
- [AHS] Wirbelsäulengymnastik/Pilates (D/H - A, G - a) Pecht H.  
LV; Anmeldung erforderlich; Do, 20:30 - 21:15, TTRli
- [AHS] Wirbelsäulengymnastik (D/H - A, G - W - a) Schubert E.  
LV; Di, 16:00 - 16:45, TTRre
- [AHS] Wirbelsäulengymnastik (D/H - A, G - a) Schnaubert S.  
LV; Mi, 19:15 - 20:00, TTRre

**Yoga**

Das Abkürzungsverzeichnis finden Sie unter allgemeinen Hinweisen zum Hochschulsport.

- [AHS] Yoga (D/H - A - I) Schmitt R.  
LV; Anmeldung erforderlich; Mi, 15:00 - 17:00, Hs 11
- [AHS] Yoga (D/H - F - I) Schmitt R.  
LV; Anmeldung erforderlich; Do, 18:00 - 20:00, Hs 11; Ort: HS11
- [AHS] Yoga (D/H - A - I) Schmitt R.  
LV; Mi, 17:30 - 19:30, Hs 11
- [AHS] Yoga (D/H - F - I) Möllmann M.  
LV; Anmeldung erforderlich; Mi, 14:45 - 16:30, NH
- [AHS] Yoga (D/H - A - I) Möllmann M.  
LV; Anmeldung erforderlich; Mi, 13:00 - 14:45, NH

**Zen-Meditation**

- [AHS] Zen-Meditation (D/H - A, G, F - a) N.N.  
LV; Di, 17:00 - 18:30, TTRre

## Fachbereich 03

### - Rechts- und Wirtschaftswissenschaften

Jakob-Welder-Weg 9, 55128 Mainz, Tel. 06131-39-22225, Fax 06131-39-23529,  
E-Mail: dekanat-fb03@uni-mainz.de

**Dekan/Dekanin:** Univ.-Prof. Dr. Hufen, Friedhelm, Raum 03-126, App. 22223, Fax: 23529

**Prodekan/Prodekanin:** Univ.-Prof. Dr. Euler, Roland, Raum 01-220, App. 22225, Fax: 23529

**Geschäftsführer/in:** Regierungsrätin Heinemann, Eva, Raum 03-110, App. 22098, Fax: 23529

**Dekanat:** Büttner, Kornelia, App. 22225; Cisaria, Vera, App. 23285; Hackethal, Claudia, App. 22000

**Sprechzeiten:** Mo, Di, Do, Fr 10-12, Mi 14-16

**Pedell:** Kettenbach, Karl, Jakob-Welder-Weg 9, 55128 Mainz, App. 22342

**Hausmeister:** Bollinger, Carsten, Jakob-Welder-Weg 4, 55128 Mainz, App. 22034

**Frauenbeauftragte:** Schimkat, Lotte, Raum 39, App. 23457, Fax: 25439

**Stellvertretende Frauenbeauftragte:** N.N.

#### Informationen für Studierende

**Studienfächer und -abschlussmöglichkeiten; Studien-, Prüfungs- und Promotionsordnungen**

**Rechtswissenschaft:** <http://www.verwaltung.uni-mainz.de/studlehr/Ordnungen/ordnungen.htm>

**Volkswirtschaftslehre:** <http://www.verwaltung.uni-mainz.de/studlehr/Ordnungen/prueford.htm>

**Betriebswirtschaftslehre:** <http://www.verwaltung.uni-mainz.de/studlehr/Ordnungen/ordnungen.htm>

**Wirtschaftspädagogik:** <http://www.verwaltung.uni-mainz.de/studlehr/Ordnungen/prueford.htm>

#### Prüfungsamt Jura

**Leiter des Prüfungsamtes:** Univ.-Prof. Dr. Hepting, Reinhard, Raum 02-218, Jakob-Welder-Weg 9, 55128 Mainz, App. 23055

**Prüfungsamt:** Hilbert, Robert, M.A., Raum 02-116, Jakob-Welder-Weg 4, 55128 Mainz, App. 23762

**Sprechzeiten Prüfungsamt:** Di: 9.30 - 12.00 Uhr

#### Prüfungsausschuss Wirtschaft

**Vorsitzender (Prüfungsausschuss):** Univ.-Prof. Dr. Bellmann, Klaus, App. 22007

**Stellvertretender Vorsitzender (Prüfungsausschuss):**

Univ.-Prof. Dr. phil., Dr. phil. habil., Dipl.-Hdl. Beck, Klaus, App. 22009

**Leiter des Prüfungsamtes:** Sonntag, Ronald, Raum 01-335, Jakob-Welder-Weg 4, 55128 Mainz, App. 22526

**Prüfungsamt:** Brandt-Wagner, Katrin, Raum 01-333, Jakob-Welder-Weg 4, 55128 Mainz, App. 22404;

Bystron-Lausch, Doris, Raum 01-331, Jakob-Welder-Weg 4, 55128 Mainz, App. 25418; Enders, Kerstin,

Raum 01-325, Jakob-Welder-Weg 4, 55128 Mainz, App. 23341; Scheidgen, Michael, Raum 01-323,

Jakob-Welder-Weg 4, 55128 Mainz, App. 20060

**Sprechzeiten Prüfungsamt:** Di., Mi., Do.: 13.30 - 15.00 Uhr

Die Mitarbeiter des Prüfungsamtes sind nur \*außerhalb\* der Sprechzeiten telefonisch erreichbar; andere Kommunikationswege (E-Mail, Fax oder Brief) sind durchaus erwünscht!!!

#### Studienfachberatung Wirtschaft

**VWL:** Dipl.-Volksw. Drebes, Sven, Raum 00-135, Jakob-Welder-Weg Nr. 4, 55128 Mainz, App. 26072;

Wedow, Michael, MSc BA, Raum 02-162, Jakob-Welder-Weg 4, 55128 Mainz, App. 22553

**URL:** <http://www.studienfachberatung.vwl.uni-mainz.de/>

**BWL:** Dipl.-Kfm. Giloth, Tobias, Raum 01-269, Jakob-Welder-Weg 9, 55128 Mainz, App. 24070;  
Dipl.-Kfm. Meurer, Holger, Raum 01-265, Jakob-Welder-Weg 9, 55128 Mainz, App. 24070  
**URL:** <http://www.studienfachberatung.bwl.uni-mainz.de/>

**Wirtschaftspädagogik:** Dr. rer. pol., Dipl.-Hdl. Minnameier, Gerhard,  
Raum 01-241 (Sprechstunde: Mi. 14.00 - 16.00), Jakob-Welder-Weg 9, 55128 Mainz, App. 23020

### **Auslandsbeauftragte**

**Rechtswissenschaften:** Univ.-Prof. Dr. Hepting, Reinhard, Raum 02-218, Jakob-Welder-Weg 9,  
55128 Mainz, App. 23055; Adamski, Edith, Raum 02-132, Jakob-Welder-Weg 9, 55128 Mainz, App. 22074

**Wirtschaftswissenschaften:** Univ.-Prof. Dr. Sauernheimer, Karlhans,  
Raum 00-111 - Sprechstunden: nach den Vorlesungen, Jakob-Welder-Weg 4, 55128 Mainz, App. 22559

**Beauftragter für den Studiengang „Magister des deutschen und ausländischen Rechts“:**  
Univ.-Prof. Dr. Hepting, Reinhard, Raum 02-218, Jakob-Welder-Weg 9, 55128 Mainz, App. 23055; Mayer,  
Klaus, Raum 02-133, Jakob-Welder-Weg 9, 55128 Mainz, App. 22026; Oberle, Brigitte, Raum 02-137,  
Jakob-Welder-Weg 9, 55128 Mainz, App. 24254

**Beauftragter für Magisterprüfungen ausländischer Studierender:** Univ.-Prof. Dr. Hepting,  
Reinhard, Raum 02-218, Jakob-Welder-Weg 9, 55128 Mainz, App. 23055; Tittel, Laura, Raum 02-227,  
Jakob-Welder-Weg 9, 55128 Mainz, App. 23269

**Beauftragter für den Studiengang „Doppeldiplom VWL/BWL“ (Mainz/Paris X-Nanterre):**  
Univ.-Prof. Dr. Kneip, Alois, Raum 01-208, Sprechstunde: Mittwoch 16-17 Uhr, Jakob-Welder-Weg 9,  
55128 Mainz, App. 22979; Univ.-Prof. Dr. Huber, Frank,  
Raum 01-146 (Sprechstunde: nach Voranmeldung im Sekretariat), Jakob-Welder-Weg 9, 55128 Mainz,  
App. 23037

**Beauftragter für den integrierten Studiengang BWL/VWL (Mainz/SGH Warschau):**  
Univ.-Prof. Dr. Euler, Roland, Raum 01-218, Jakob-Welder-Weg 9, 55128 Mainz, App. 22036

### **Vertrauensdozent für ausländische Studierende**

**Wirtschaftswissenschaften:** Univ.-Prof. Dr. Sauernheimer, Karlhans,  
Raum 00-111 - Sprechstunden: nach den Vorlesungen, Jakob-Welder-Weg 4, 55128 Mainz, App. 22559

**Beauftragter für den Juristischen Examenkurs:** Univ.-Prof. Dr. Habersack, Mathias, Raum 02-232,  
Jakob-Welder-Weg 9, 55128 Mainz, App. 25692

### **Fachschaften**

**Rechtswissenschaften:** Jakob-Welder-Weg 9, Zi. 00-219, Tel. 06131-39-23017;  
<http://www.jura.uni-mainz.de/~fachschaft/>

**Wirtschaftswissenschaften:** Jakob-Welder-Weg 9, Zi. 00-217, Tel. 06131-39-23266;  
<http://wiwi.uni-mainz.de/so/fachschaft/>

## Lehrkörper

### Universitätsprofessorinnen/professoren

- Bartling**, Hartwig, Univ.-Prof. Dr., Volkswirtschaftslehre: Professur für Volkswirtschaftslehre, insbes. Wirtschaftspolitik; Raum 02-142 (Sprechstunde: nach den Lehrveranstaltungen), Jakob-Welder-Weg 4, 55128 Mainz, App. 22564, Hartwig.Bartling@uni-mainz.de
- Beck**, Klaus, Univ.-Prof. Dr. phil., Dr. phil. habil., Dipl.-Hdl., Wirtschaftspädagogik: Professur für Wirtschaftspädagogik; Raum 01-232 (Sprechstunde: Mi. 13.30 - 14.30, in der vorlesungsfreien Zeit siehe Aushang am Lehrstuhl), Jakob-Welder-Weg 9, 55128 Mainz, App. 22009, beck@uni-mainz.de
- Bellmann**, Klaus, Univ.-Prof. Dr., Betriebswirtschaftslehre: Professur für Betriebswirtschaftslehre, insbes. Produktionswirtschaft; Raum 01-222, Jakob-Welder-Weg 9, 55128 Mainz, App. 22007, produktionswirtschaft@uni-mainz.de
- Bock**, Michael, Univ.-Prof. Dr. Dr., Strafrecht: Professur für Kriminologie, Jugendstrafrecht, Strafvollzug und Strafrecht; Raum 02-124, Jakob-Welder-Weg 9, 55128 Mainz, App. 22555, lsbock@uni-mainz.de
- Breuer**, Klaus, Univ.-Prof. Dr., Wirtschaftspädagogik: Professur für Wirtschaftspädagogik; Raum 01-236 (Sprechstunde: Di. 10.00 - 11.00 Uhr, in der vorlesungsfreien Zeit nach Vereinbarung - Sekretariat bzw. E-Mail), Jakob-Welder-Weg 9, 55128 Mainz, App. 22004, breuer@uni-mainz.de
- Bronner**, Rolf, Univ.-Prof. Dr., Betriebswirtschaftslehre: Professur für Betriebswirtschaftslehre, insbes. Organisation; Raum 01-242 (Sprechstunde: Donnerstag, 14.30-16 Uhr u. nach Vereinbarung. Immer vorher bitte anmelden. Danke!), Jakob-Welder-Weg 9, 55128 Mainz, App. 23754, bronner@uni-mainz.de
- Dörr**, Dieter, Univ.-Prof. Dr., Öffentliches Recht: Professur für Öffentliches Recht, Völker- und Europarecht, Medienrecht; Raum 03-222 (Sprechstunde: Do 12-13 (nach Voranmeldung), Jakob-Welder-Weg 9, 55128 Mainz, App. 22681, doerr@mail.jura.uni-mainz.de
- Dreher**, Meinrad, Univ.-Prof. Dr., LL.M., Richter am OLG a.D., Privatrecht: Professur für Europarecht, Bürgerliches Recht, Handels- und Wirtschaftsrecht, Rechtsvergleichung; Raum 02-242, Haus Recht und Wirtschaft, 55099 Mainz, App. 25673, m.dreher@uni-mainz.de
- Erb**, Volker, Univ.-Prof. Dr. jur., Strafrecht: Professur für Strafrecht und Strafprozeßrecht (Strafrecht und Strafprozessrecht); Raum 02/138, Jakob-Welder-Weg 9, 55128 Mainz, App. 22368, erb@mail.jura.uni-mainz.de
- Euler**, Roland, Univ.-Prof. Dr., Betriebswirtschaftslehre: Professur für Betriebswirtschaftslehre, insbes. Betriebliche Steuerlehre; Raum 01-218, Jakob-Welder-Weg 9, 55128 Mainz, App. 22036, euler@mail.uni-mainz.de
- Fink**, Udo, Univ.-Prof. Dr., Lehrstuhl für Öffentliches Recht, Europarecht, Völkerrecht und Internationales Wirtschaftsrecht; Raum 01-166, Jakob-Welder-Weg 4, 55128 Mainz, App. 20216, fink@mail.jura.uni-mainz.de
- Friedl**, Gunther, Univ.-Prof. Dr., Betriebswirtschaftslehre: Professur für Betriebswirtschaftslehre, insbes. Controlling; Raum 01-150, Jakob-Welder-Weg 9, 55099 Mainz, App. 23780, gunther.friedl@uni-mainz.de
- Goerke**, Laszlo, Univ.-Prof. Dr., Volkswirtschaftslehre: Professur für Volkswirtschaftslehre, insbes. Wirtschaftspolitik; Raum 01-111, Jakob-Welder-Weg 4, 55128 Mainz, App. 20143, Laszlo.Goerke@uni-mainz.de; Sekretariat, Mo-Fr 09.00-12.00 Uhr, 55128 Mainz, Tel. 06131-39-22006, Fax 06131-39-23827
- Gröschler**, Peter, Univ.-Prof. Dr., Privatrecht: Professur für Bürgerliches Recht, Römisches Recht, Privatrechtsgeschichte der Neuzeit; Raum 02-250, Jakob-Welder-Weg 9, 55128 Mainz, App. 22777, groeschler@uni-mainz.de
- Gurlit**, Elke, Univ.-Prof. Dr., Öffentliches Recht: Professur für Staats- und Verwaltungsrecht, Rechtsvergleichung, Europarecht; Raum 03-212, Jakob-Welder-Weg 9, 55128 Mainz, App. 23114, gurlit@uni-mainz.de
- Haas**, Ulrich, Univ.-Prof. Dr., Privatrecht: Professur für Zivilprozeßrecht, Bürgerliches Recht; Raum 02 224, Jakob-Welder-Weg 9, 55128 Mainz, App. 22556, ulrich.haas@uni-mainz.de
- Habersack**, Mathias, Univ.-Prof. Dr., Privatrecht: Professur für Bürgerliches Recht, Handels- und Gesellschaftsrecht, Wirtschaftsrecht; Raum 02-232, Jakob-Welder-Weg 9, 55128 Mainz, App. 25692, mathias.habersack@uni-mainz.de
- Hain**, Karl-Eberhard, Prof. Dr., Öffentliches Recht: Professur für Staats- und Verwaltungsrecht, Gesetzgebungslehre, Ausländisches öffentliches Recht; Raum 3/228, Jakob-Welder-Weg 9, 55128 Mainz, App. 23375, hain@uni-mainz.de
- Heil**, Oliver P., Univ.-Prof. Dr., Betriebswirtschaftslehre: Professur für Betriebswirtschaftslehre, insbes. Marketing II; Raum 01-142, Jakob-Welder-Weg 9, 55128 Mainz, App. 22016, info@marketing-science.de



- Hentschel**, Volker, Univ.-Prof. Dr., Volkswirtschaftslehre: Professur für Wirtschafts- und Sozialgeschichte; Raum 00-142, Jakob-Welder-Weg 4, 55128 Mainz, App. 22136, hentschel@wiwi.uni-mainz.de
- Hepting**, Reinhard, Univ.-Prof. Dr., Privatrecht: Professur für Bürgerliches Recht, Internationales Privatrecht, Rechtsvergleichung; Raum 02-218, Jakob-Welder-Weg 9, 55128 Mainz, App. 23055, hepting@mail.jura.uni-mainz.de
- Hergenröder**, Curt Wolfgang, Univ.-Prof. Dr., Privatrecht: Professur für Bürgerliches Recht, Arbeits-, Handels- und Zivilprozeßrecht; Raum 02-210, Jakob-Welder-Weg 9, 55128 Mainz, App. 22010, cwh@mail.jura.uni-mainz.de
- Hettinger**, Michael, Univ.-Prof. Dr., Strafrecht: Professur für Strafrecht und Strafprozeßrecht; Raum 02-122, Jakob-Welder-Weg 9, 55099 Mainz, App. 22058, hettinge@uni-mainz.de
- Huber**, Frank, Univ.-Prof. Dr., Betriebswirtschaftslehre: Professur für Betriebswirtschaftslehre, insbes. Marketing I; Raum 01-146 (Sprechstunde: nach Voranmeldung im Sekretariat), Jakob-Welder-Weg 9, 55128 Mainz, App. 23037, huber@marketing-mainz.de
- Huber**, Peter, Univ.-Prof. Dr., LL. M., Privatrecht: Professur für Bürgerliches Recht, Internationales Privatrecht, Rechtsvergleichung; Raum 02-216, Jakob-Welder-Weg 9, 55128 Mainz, App. 23774, pehuber@mail.uni-mainz.de
- Hufen**, Friedhelm, Univ.-Prof. Dr., Öffentliches Recht: Professur für Öffentliches Recht, Staats- und Verwaltungsrecht; Raum 03-238 (Sprechstunde: Di 12 Uhr), Jakob-Welder-Weg 9, 55128 Mainz, App. 22354, hufen@jura1.jura.uni-mainz.de
- Kaiser**, Dagmar, Univ.-Prof'in Dr., Privatrecht: Professur für Bürgerliches Recht, Arbeits-, Handels- und Zivilprozeßrecht; Raum 02 / 226, Jakob-Welder-Weg 9, 55099 Mainz, App. 22565, d.kaiser@uni-mainz.de
- Kneip**, Alois, Univ.-Prof. Dr., Quantitative Methoden: Professur für Statistik und Mathematik; Raum 01-208, Sprechstunde: Mittwoch 16-17 Uhr, Jakob-Welder-Weg 9, 55128 Mainz, App. 22979, kneip@wiwi.uni-mainz.de
- Kolmar**, Martin, Univ.-Prof. Dr., Volkswirtschaftslehre: Professur für Volkswirtschaftslehre, insbes. Volkswirtschaftstheorie; Raum 01-112, Jakob-Welder-Weg 4, 55128 Mainz, App. 24191, kolmar@uni-mainz.de; Sekretariat, Mo-Fr 09.00-12.00 Uhr, 55128 Mainz, Tel. 06131-39-22006, Fax 06131-39-25588
- Leisen**, Dietmar, Univ.-Prof. Dr., Betriebswirtschaftslehre: Professur für Betriebswirtschaftslehre, insbes. Bankbetriebslehre; Raum 01-210, Sprechstunde: Mittwoch 14 - 15 Uhr, Jakob-Welder-Weg 9, 55128 Mainz, App. 25542, leisen@uni-mainz.de
- Loos**, Peter, Univ.-Prof. Dr., Betriebswirtschaftslehre: Professur für Wirtschaftsinformatik und Betriebswirtschaftslehre (ABWL/Wirtschaftsinformatik); Raum 01-246, Welderweg 9, 55099 Mainz, App. 22734, loos@isym.bwl.uni-mainz.de
- Mülbert**, Peter O., Univ.-Prof. Dr., Privatrecht: Professur für Bürgerliches Recht, Handels-, Wirtschafts- und Bankrecht; Raum 02-208, Jakob-Welder-Weg 9, 55128 Mainz, App. 23040, muelbert@mail.jura.uni-mainz.de
- Oechsler**, Jürgen, Univ.-Prof. Dr., Privatrecht: Professur für Bürgerliches Recht, Handelsrecht, Deutsches und Europäisches Wirtschaftsrecht; Raum 02-110, Jakob-Welder-Weg 9, 55099 Mainz, App. 22043, oechsler@uni-mainz.de
- Peffekoven**, Rolf, Univ.-Prof. Dr., Volkswirtschaftslehre: Professur für Volkswirtschaftslehre, insbes. Finanzwissenschaft; Raum 00-356 (Sprechstunde: Di., 14:00-15:00 Uhr nach Vereinbarung), Jakob-Welder-Weg 4, 55128 Mainz, App. 22617, peffekoven@uni-mainz.de
- Rammert**, Stefan, Univ.-Prof. Dr., Betriebswirtschaftslehre: Professur für Betriebswirtschaftslehre, insbes. Rechnungslegung und Wirtschaftsprüfung; Raum 01-250 (Sprechstunde: Dienstag, 14 - 15 Uhr), Jakob-Welder-Weg 9, 55128 Mainz, App. 22413, rammert@uni-mainz.de
- Roth**, Andreas, Univ.-Prof. Dr., Privatrecht: Professur für Bürgerliches Recht, Deutsche Rechtsgeschichte; Raum 02-244, Jakob-Welder-Weg 9, 55128 Mainz, App. 22228, aroth@uni-mainz.de
- Ruthig**, Josef, Univ.-Prof. Dr., Öffentliches Recht: Öffentliches Recht, Europarecht, Rechtsvergleichung; Raum 02-130, Jakob-Welder-Weg 9, 55128 Mainz, App. 20964, ruthig@uni-mainz.de
- Sauernheimer**, Karlhans, Univ.-Prof. Dr., Volkswirtschaftslehre: Professur für Volkswirtschaftslehre, insbes. Volkswirtschaftstheorie; Raum 00-111 - Sprechstunden: nach den Vorlesungen, Jakob-Welder-Weg 4, 55128 Mainz, App. 22559, karlhans.sauernheimer@uni-mainz.de
- Schulze**, Peter M., Univ.-Prof. Dr., Quantitative Methoden: Professur für Statistik und Ökonometrie; Raum 00-112 (Sprechstunde: nach den Vorlesungen und nach Vereinbarung), Jakob-Welder-Weg 4, 55128 Mainz, App. 22551, Peter.Schulze@uni-mainz.de
- Tillmann**, Georg, Univ.-Prof. Dr., Volkswirtschaftslehre: Professur für Volkswirtschaftslehre, insbes. Finanzwissenschaft; Raum 01-142 (= 24), Sprechstunden: Mo., 16.00 - 17.00 Uhr, und nach den Lehrveranstaltungen, Jakob-Welder-Weg 4, 55128 Mainz, App. 24701, gtillman@uni-mainz.de

- Trautmann**, Siegfried, Univ.-Prof. Dr., Betriebswirtschaftslehre: Professur für Betriebswirtschaftslehre, insbes. Finanzwirtschaft; Raum 01-216 (Sprechstunde: Mittwoch 16.00-17.00 Uhr), Jakob-Welder-Weg 9, 55128 Mainz, App. 23760, traut@finance.uni-mainz.de
- Volkmann**, Uwe, Univ.-Prof. Dr., Rechtsphilosophie: Professur für Rechtsphilosophie und öffentliches Recht; Raum 03-234, Jakob-Welder-Weg 9, 55128 Mainz, App. 23453, volkmann@uni-mainz.de; Am Bonifatiusbrunnen 231, 60439 Frankfurt, Tel. 069-518673
- Weder**, Beatrice, Univ.-Prof. in Dr., Volkswirtschaftslehre: Professur für Volkswirtschaftslehre, insbes. Wirtschaftspolitik; Raum 02-165, Jakob-Welder-Weg 4, 55128 Mainz, App. 20144, Beatrice.Weder@uni-mainz.de
- Zopfs**, Jan, Univ.-Prof. Dr. jur., Strafrecht: Professur für Strafrecht und Strafprozeßrecht; Raum 02-150, Jakob-Welder-Weg 9, 55128 Mainz, App. 22558, zopfs@mail.jura.uni-mainz.de

### Professorinnen/Professoren

**Graf**, Gerhard, Prof. Dr., Abt. Wirtschaftswissenschaften; Tel. 06136 958201

**Rotter**, Frank, Prof. Dr., Abt. Rechtswissenschaften; Tel. 0661 21604

### Entpflichtete/ i. R. befindliche Professorinnen/Professoren

- Ballweg**, Ottmar, Univ.-Prof. dr. iur. utr., (i.R.), Abt. Rechtswissenschaften (Rechtsphilosophie, Rhetorik/Grundlagenforschung, Rechtssoziologie); Raum 02-121, Jakob-Welder-Weg 9, 55128 Mainz, App. 22550
- Böhm**, Alexander, Univ.-Prof. Dr. iur., emeritiert, Richter am Oberlandesgericht Zweibrücken A. D., Abt. Rechtswissenschaften (Kriminologie, Strafrecht, Strafrecht); Raum 02-119, Jakob-Welder-Weg 9, 55128 Mainz, App. 22106 20011
- Diederich**, Helmut, Univ.-Prof. Dr. rer. pol. Dipl.-Volksw., emeritiert, Abt. Wirtschaftswissenschaften (Betriebswirtschaftslehre); Raum Zi. 6, Jakob-Welder-Weg 4, 55128 Mainz, App. 22230
- Hadding**, Walther, Univ.-Prof. Dr. iur., emeritiert, Abt. Rechtswissenschaften (Bürgerliches Recht, Handels-, Wirtschafts- und Zivilprozeßrecht); Raum 02-209, Jakob-Welder-Weg 9, 55128 Mainz, App. 22040
- Hanack**, Ernst-Walter, Univ.-Prof. Dr. iur., emeritiert, Abt. Rechtswissenschaften (Strafrecht, Prozeßrecht, Kriminologie); Raum 15, Jakob-Welder-Weg 4, 55128 Mainz, App. 22569
- Härter**, Erich, Univ.-Prof. Dr. rer. nat., emeritiert, Abt. Wirtschaftswissenschaften (Mathematik und Statistik); Raum Zi. 17, Jakob-Welder-Weg 4, 55128 Mainz, App. 25703
- Hoerster**, Norbert, Univ.-Prof. Dr. iur. Dr. phil., Master of Arts, pensioniert, Abt. Rechtswissenschaften (Rechts- und Sozialphilosophie, Rechtssoziologie); Höchberghang 40, 97234 Reichenberg, Tel. 0931 661476
- Kargl**, Herbert, Univ.-Prof. Dr., emeritiert, Abt. Wirtschaftswissenschaften (BWL/Wirtschaftsinformatik), kargl@uni-mainz.de
- Knoth**, Joachim, Univ.-Prof. Dr. rer. pol., emeritiert, Abt. Wirtschaftswissenschaften
- Konzen**, Horst, Univ.-Prof. Dr., emeritiert, Abt. Rechtswissenschaften, konzen@jura1.jura.uni-mainz.de
- Kraft**, Alfons, Univ.-Prof. Dr. iur., emeritiert, Abt. Rechtswissenschaften (Bürgerliches recht, Handels-, Arbeits- und Zivilprozeßrecht); Raum 02-229, Jakob-Welder-Weg 9, 55128 Mainz, App. 22048
- Krümpelmann**, Justus, Univ.-Prof. Dr., emeritiert, Abt. Rechtswissenschaften (Strafrecht und Strafprozeßrecht); Raum 02-150, Jakob-Welder-Weg 9, 55128 Mainz, App. 22558
- Laubinger**, Hans-Werner, Univ.-Prof. Dr., M.C.L. (i.R.), Abt. Rechtswissenschaften (Öffentliches Recht und Verwaltungslehre); Raum 03 206, Jakob-Welder-Weg 9, 55128 Mainz, App. 25942, laubinger@mail.jura.uni-mainz.de
- Lenel**, Hans Otto, Univ.-Prof. Dr. rer. pol., Dipl.-Kfm., emeritiert, Abt. Wirtschaftswissenschaften (Volkswirtschaftslehre); Raum Zi. 02-131, Jakob-Welder-Weg 9, 55128 Mainz, App. 23172
- Meimberg**, Rudolf, Univ.-Prof. Dr. rer. pol., emeritiert, Abt. Wirtschaftswissenschaften (Volkswirtschaftslehre); App. 22554
- Müller**, Klaus, Univ.-Prof. Dr. iur., Honorarprofessor der Univ. Stuttgart, emeritiert, Richter am Oberlandesgericht Zweibrücken a. D., Abt. Rechtswissenschaften (Bürgerliches Recht, Handelsrecht, Prozeßrecht, Ausländisches und Internationales Privatrecht, Rechtsvergleichung); Raum 02-223, Jakob-Welder-Weg 9, 55128 Mainz, Tel. 0621 23339
- Pecher**, Peter, Univ.-Prof. Dr. iur., emeritiert, Abt. Rechtswissenschaften (Zivilprozeßrecht, Bürgerliches Recht); Raum 02-215, Jakob-Welder-Weg 9, 55128 Mainz, App. 25535
- Pflug**, Hans-Joachim, Univ.-Prof. Dr. iur., i.R., Abt. Rechtswissenschaften (Bürgerliches Recht, Handels-, Wirtschafts- und Zivilprozeßrecht); Raum 02-232, Jakob-Welder-Weg 9, 55128 Mainz, App. 22565

- Pick**, Eckhart, Univ.-Prof. Dr. iur, MdB (beurlaubt), Parlamentarischer Staatssekretär bei der Bundesministerin der Justiz, Abt. Rechtswissenschaften (Bürgerliches Recht, Handels- und Gesellschaftsrecht, Deutsche Rechtsgeschichte, Verfassungsgeschichte); Raum 02-251, Jakob-Welder-Weg 9, 55128 Mainz, App. 22042
- Rose**, Klaus, Univ.-Prof. Dr. rer. pol., Dipl.-Volksw., emeritiert, Abt. Wirtschaftswissenschaften (Volkswirtschaftslehre); Raum Zi. 22, Jakob-Welder-Weg 4, 55128 Mainz, Tel. 06131-34450
- Rudolf**, Walter, Univ.-Prof. Dr. iur., emeritiert, Staatssekretär a. D., Richter am Ständigen Schiedshof in Den Haag, Landesbeauftragter f. Da tenschutz Rhld.-Pf., Abt. Rechtswissenschaften (Öffentliches Recht); Raum 03-206, Jakob-Welder-Weg 9, 55128 Mainz, App. 22073
- Rupp**, Hans Heinrich, Univ.-Prof. Dr. iur., emeritiert, Abt. Rechtswissenschaften (Öffentliches Recht); Raum 03-229, Jakob-Welder-Weg 9, 55099 Mainz, App. 22071
- Schmidt**, Kurt, Univ.-Prof. Dr. rer. pol., Dipl.-Volksw., emeritiert, Abt. Wirtschaftswissenschaften (Volkswirtschaftslehre und Finanzwissenschaft); Raum 01-315, Jakob-Welder-Weg 4, 55128 Mainz, App. 24240
- Teichmann**, Arndt, Univ.-Prof. Dr. (emeritiert), Abt. Rechtswissenschaften (Bürgerliches Recht, allgemeine Rechtslehre, Handelsrecht, Deutsches und Europäisches Wirtschaftsrecht); Raum 02-217, Jakob-Welder-Weg 9, 55128 Mainz, App. 22175, Arndt.Teichmann@uni-mainz.de
- Zohlhöfer**, Werner, Univ.-Prof. Dr. rer. pol., M.A. (Political Science), Dipl.-Volksw., emeritiert, Abt. Wirtschaftswissenschaften (Volkswirtschaftslehre); Raum Zi. 60, Jakob-Welder-Weg 4, 55128 Mainz, App. 22554, w.zohlhoefer@uni-mainz.de

### Hochschuldozentinnen/dozenten

- Schneider**, Hendrik, PD Dr. iur., Strafrecht: Professur für Kriminologie, Jugendstrafrecht, Strafvollzug und Strafrecht; Raum 02-123, Jakob-Welder-Weg 9, 55128 Mainz, App. 22031, hendris@uni-mainz.de
- Stein**, Friedrich, PD Dr.rer.pol.habil., Priv. Dozent, Betriebswirtschaftslehre: Professur für Betriebswirtschaftslehre, insbes. Organisation; Raum 02/145; (Sprechstunde: nach Vereinbarung, bitte im Sekr. 01/240 ReWi II anmelden. Danke), Jakob-Welder-Weg 4, 55128 Mainz, App. 22038, stein@prod-org.bwl.uni-mainz.de

### Privatdozentinnen/Privatdozenten

- Jacobs**, Matthias, PD Dr. iur., Privatrecht: Professur für Bürgerliches Recht, Arbeits-, Handels- und Zivilprozeßrecht; Raum 02-239, Jakob-Welder-Weg 9, 55099 Mainz, App. 22051, mjacobs@uni-mainz.de
- Keupp**, Lutz, Dr., Abt. Rechtswissenschaften
- Kleinschmidt**, Christian, PD Dr., Volkswirtschaftslehre: Professur für Wirtschafts- und Sozialgeschichte; Raum 00-142 (Herr PD Dr. Kleinschmidt ist nur freitags an der Universität.), Jakob-Welder-Weg 4, 55128 Mainz, App. 22136
- Mujkanovic**, Robin, PD Dr., WP/StB, Betriebswirtschaftslehre: Professur für Betriebswirtschaftslehre, insbes. Rechnungslegung und Wirtschaftsprüfung; Jakob-Welder-Weg 9, 55128 Mainz, Tel. 069 9585 1533, robin.mujkanovic@de.pwc.com
- Schmidt**, Paul-Günther, PD Dr., Abt. Wirtschaftswissenschaften, paulgschmidt@gmx.de
- Wuttke**, Eveline, PD Dr. phil., Dipl.-Hdl., Wirtschaftspädagogik: Professur für Wirtschaftspädagogik; Raum 01-243 (Sprechstunde: Mi. 09.00 - 11.00), Jakob-Welder-Weg 9, 55128 Mainz, App. 22091, ewuttke@uni-mainz.de

### Wissenschaftliche Assistentinnen/Assistenten

- Barbaro**, Salvatore, Dr., Volkswirtschaftslehre: Professur für Volkswirtschaftslehre, insbes. Volkswirtschaftstheorie; Raum 01-146, Jakob-Welder-Weg 4, 55099 Mainz, App. 22078, barbaro@uni-mainz.de
- Engländer**, Armin, Dr. jur., Strafrecht: Professur für Strafrecht und Strafprozeßrecht; Raum 02-115, Jakob-Welder-Weg 9, 55099 Mainz, App. 22060, englaender@mail.jura.uni-mainz.de
- Kaul**, Ashok, Dr., Abt. Wirtschaftswissenschaften (Volkswirtschaftslehre); Raum 00-165, Jakob-Welder-Weg 4, 55128 Mainz, App. 23035, ashok.kaul@uni-mainz.de
- Kießling**, Erik, Dr. iur., Ass., Privatrecht: Professur für Bürgerliches Recht, Handelsrecht, Deutsches und Europäisches Wirtschaftsrecht; Raum 02-113, Jakob-Welder-Weg 9, 55099 Mainz, App. 24388, erik.kiessling@uni-mainz.de

- Kling**, Michael, Dr. iur., Privatrecht: Professur für Europarecht, Bürgerliches Recht, Handels- und Wirtschaftsrecht, Rechtsvergleichung; Raum 02-257, Haus Recht und Wirtschaft, 55099 Mainz, App. 25674, kling@uni-mainz.de
- Kroppenberg**, Inge, Dr. iur., Ass., Privatrecht: Professur für Bürgerliches Recht, Römisches Recht, Privatrechtsgeschichte der Neuzeit; Raum 02-269, Jakob-Welder-Weg 9, 55128 Mainz, App. 23057, kroppenberg@uni-mainz.de
- Minnameier**, Gerhard, Dr. rer. pol., Dipl.-Hdl., Wirtschaftspädagogik: Professur für Wirtschaftspädagogik; Raum 01-241 (Sprechstunde: Mi. 14.00 - 16.00), Jakob-Welder-Weg 9, 55128 Mainz, App. 23020, minnamei@uni-mainz.de
- Scheer**, Jens-Uwe, Dr., Quantitative Methoden: Professur für Statistik und Mathematik; Raum 01-207, Jakob-Welder-Weg 9, 55128 Mainz, App. 22077, juscheer@uni-mainz.de
- Schürnbrand**, Jan, Dr. jur., Privatrecht: Professur für Bürgerliches Recht, Handels- und Gesellschaftsrecht, Wirtschaftsrecht; Raum 02-245, Jakob-Welder-Weg 9, 55128 Mainz, App. 24447, jan.schuernbrand@uni-mainz.de
- Urban**, Dieter, Ph.D., Volkswirtschaftslehre: Professur für Volkswirtschaftslehre, insbes. Volkswirtschaftstheorie; Raum 00-125, Jakob-Welder-Weg 4, 55128 Mainz, App. 25140, dieter.urban@uni-mainz.de
- Winkler**, Markus, Dr., Assessor, Rechtsphilosophie: Professur für Rechtsphilosophie und öffentliches Recht; Raum 03-225, Jakob-Welderweg 9, 55128 Mainz, App. 22028, winkler@mail.jura.uni-mainz.de

### **Dozentinnen/Dozenten und Lehrkräfte für besondere Aufgaben**

- Holder**, Suzanne, Abt. Rechtswissenschaften (Französisch); Raum 02-203, Jakob-Welder-Weg 9, 55128 Mainz, App. 22011
- Schmidt**, Günter, Dr., Quantitative Methoden: Professur für Statistik und Mathematik; Raum 01-147, Jakob-Welder-Weg 9, 55128 Mainz, App. 22052, gschmidt@whu.edu

### **Wissenschaftliche Mitarbeiterinnen/Mitarbeiter**

- Adam**, Michael, Assessor, Privatrecht: Professur für Europarecht, Bürgerliches Recht, Handels- und Wirtschaftsrecht, Rechtsvergleichung; Raum 02-253, Haus Recht und Wirtschaft, 55099 Mainz, App. 22062, adamm@uni-mainz.de
- Adam**, Vjeka, Dipl.-Hdl., Dipl.-Betriebsw. (FH), Wirtschaftspädagogik: Professur für Wirtschaftspädagogik; Raum 01-245 (Sprechstunde: Mo. 14.00 - 16.00), Jakob-Welder-Weg 9, 55128 Mainz, App. 22096, v.adam@uni-mainz.de
- Arns**, Jürgen, Dipl.-Vw., Quantitative Methoden: Professur für Statistik und Mathematik; Raum 01-211, Jakob-Welder-Weg 9, 55128 Mainz, App. 23992, jarns@uni-mainz.de
- Artz**, Markus, Ass. jur., Privatrecht: Professur für Bürgerliches Recht, Internationales Privatrecht, Rechtsvergleichung; Raum 02-135, Jakob-Welder-Weg 9, 55128 Mainz, App. 22066, artz@mail.jura.uni-mainz.de
- Baumann**, Florian, Dipl.-Volksw., Volkswirtschaftslehre: Professur für Volkswirtschaftslehre, insbes. Wirtschaftspolitik; Raum 01-145, Jakob-Welder-Weg 4, 55128 Mainz, App. 23228, florian.baumann@uni-mainz.de
- Beinlich**, Thomas, Strafrecht: Professur für Strafrecht und Strafprozeßrecht; Raum 02-147, Jakob-Welder-Weg 9, 55128 Mainz, App. 22021, beinlich@mail.jura.uni-mainz.de
- Bickenbach**, Christian, Assessor, Öffentliches Recht: Professur für Öffentliches Recht, Staats- und Verwaltungsrecht; Raum 03/231, Jakob-Welder-Weg 9, 55128 Mainz, App. 25759, bickenbach@mail.jura.uni-mainz.de
- Binger**, Marc, Dipl.-Kfm., Betriebswirtschaftslehre: Professur für Betriebswirtschaftslehre, insbes. Betriebliche Steuerlehre; Raum 01-225, Jakob-Welder-Weg 9, 55128 Mainz, App. 25682, marc.binger@uni-mainz.de
- Biontino**, Sascha, Dipl.-Kfm., Betriebswirtschaftslehre: Professur für Betriebswirtschaftslehre, insbes. Rechnungslegung und Wirtschaftsprüfung; Raum 01-267 (Sprechstunde Mo. 15 - 16 Uhr), Jakob-Welder-Weg 9, 55128 Mainz, App. 22089, sascha.biontino@uni-mainz.de
- Bracht**, Bernd, Dipl.-Volksw., Volkswirtschaftslehre: Professur für Volkswirtschaftslehre, insbes. Finanzwissenschaft; Raum 01-141 (=35), Jakob-Welder-Weg 4, 55128 Mainz, App. 24702, bernd.bracht@uni-mainz.de
- Brettel**, Hauke, Dr. med., Strafrecht: Professur für Kriminologie, Jugendstrafrecht, Strafvollzug und Strafrecht; Raum 02-119, Jakob-Welder-Weg 9, 55128 Mainz, App. 22106, brettel@uni-mainz.de

- Cherdrón**, Julia, Privatrecht: Professur für Bürgerliches Recht, Arbeits-, Handels- und Zivilprozeßrecht; Jakob-Welder-Weg 9, 55128 Mainz, juliacherdrón@yahoo.de
- Dabelow**, Niels J., Ass. iur., (Organisation Großer Klausurenkurs u. Probeexamen), Privatrecht: Professur für Bürgerliches Recht, Internationales Privatrecht, Rechtsvergleichung; Raum 02-214 u. 02-219, Jakob-Welder-Weg 9, 55128 Mainz, App. 23041 u 39 22148, Niels.Dabelow@uni-mainz.de
- Dahm**, Katharina, ref.iur., Privatrecht: Professur für Bürgerliches Recht, Arbeits-, Handels- und Zivilprozeßrecht; Raum 02 / 228, Jakob-Welder-Weg 9, 55099 Mainz, App. 23042, k.dahm@uni-mainz.de
- Danek**, Alexander, Dipl.-Wirtsch.-Ing., Betriebswirtschaftslehre: Professur für Betriebswirtschaftslehre, insbes. Produktionswirtschaft (Projektmitarbeiter BioBen); Raum 00 161, Jakob-Welder-Weg 4, 55128 Mainz, App. 22087, adanek@uni-mainz.de
- Deuschel**, Susanne, Assessorin, Öffentliches Recht: Professur für Öffentliches Recht, Staats- und Verwaltungsrecht; Raum 03-233, Jakob-Welder-Weg 9, 55128 Mainz, App. 22072, deuschel@jura1.jura.uni-mainz.de
- Döscher**, Thorsten, Dipl.-Kfm., Betriebswirtschaftslehre: Professur für Betriebswirtschaftslehre, insbes. Controlling; Raum 01-149, Jakob-Welder-Weg 9, 55128 Mainz, App. 20838, thorsten.doescher@uni-mainz.de
- Drebes**, Sven, Dipl.-Volksw., Volkswirtschaftslehre: Professur für Volkswirtschaftslehre, insbes. Wirtschaftspolitik; Raum 00-135, Jakob-Welder-Weg Nr. 4, 55128 Mainz, App. 26072, Drebes@uni-mainz.de
- Dümig**, Michael, Dipl.-Rpfl. Ref. jur., Privatrecht: Professur für Bürgerliches Recht, Römisches Recht, Privatrechtsgeschichte der Neuzeit; Raum 02-267, Jakob-Welder-Weg 9, 55128 Mainz, App. 22076, duemig@uni-mainz.de
- Efferz**, Martin, Dipl.-Kfm., Betriebswirtschaftslehre: Professur für Betriebswirtschaftslehre, insbes. Finanzwirtschaft; Raum 01-161, Jakob-Welder-Weg 4, 55128 Mainz, App. 24192, efferz@finance.uni-mainz.de
- Euler**, Markus, Dipl.-Volksw., Volkswirtschaftslehre: Professur für Volkswirtschaftslehre, insbes. Finanzwissenschaft; Raum 00-332, Jakob-Welder-Weg 4, 55128 Mainz, App. 23723, markus.euler@uni-mainz.de
- Fettke**, Peter, Dipl.-Wirt.-Inf., Betriebswirtschaftslehre: Professur für Wirtschaftsinformatik und Betriebswirtschaftslehre; Raum 1/261, Jakob-Welder-Weg 9, 55128 Mainz, App. 22018, fettke@isym.bwl.uni-mainz.de
- Friehe**, Tim, Dipl.-Kfm., Volkswirtschaftslehre: Professur für Volkswirtschaftslehre, insbes. Wirtschaftspolitik; Raum 02-132, Jakob-Welder-Weg 4, 55128 Mainz, Tel. 06131 26499, friehe@uni-mainz.de
- Fromm**, Andreas, Öffentliches Recht: Professur für Finanz- und Steuerrecht (Nf. Prof. Trzaskalik); Raum 03-218, Jakob-Welder-Weg 9, 55128 Mainz, App. 22138, fromma@mail.jura.uni-mainz.de
- Fürst**, Ronny, Dipl.-Kfm., Betriebswirtschaftslehre: Professur für Betriebswirtschaftslehre, insbes. Marketing II; Raum 01-143, Jakob-Welder-Weg 9, 55128 Mainz, App. 22016, fuerst@marketing-science.de
- Gauer**, Manuel, Dipl.-Math., Betriebswirtschaftslehre: Professur für Betriebswirtschaftslehre, insbes. Finanzwirtschaft; Raum 01-221, Jakob-Welder-Weg 9, 55128 Mainz, App. 22083, gauer@finance.uni-mainz.de
- Geier**, Bernd, Privatrecht: Professur für Bürgerliches Recht, Handels-, Wirtschafts- und Bankrecht; Raum 02-205, Welderweg 9, 55099 Mainz, App. 22039
- Giloth**, Tobias, Dipl.-Kfm., Betriebswirtschaftslehre: Professur für Betriebswirtschaftslehre, insbes. Rechnungslegung und Wirtschaftsprüfung; Raum 01-269 (Sprechstunde Do. 15 - 16 Uhr), Jakob-Welder-Weg 9, 55128 Mainz, App. 24123, giloth@uni-mainz.de
- Gmerek**, Jens, Ass. jur., Leiter CIP-Pool Jura, Abt. Rechtswissenschaften; Raum 02/127, Jakob-Welder-Weg 9, 55128 Mainz, App. 22908, jgmerek@mail.jura.uni-mainz.de
- Görner**, André, Assessor, Privatrecht: Professur für Europarecht, Bürgerliches Recht, Handels- und Wirtschaftsrecht, Rechtsvergleichung; Raum 02-255, Haus Recht und Wirtschaft, 55099 Mainz, App. 22061, goerner@uni-mainz.de
- Hansen**, Torben, Dipl.-Wirt.-Inf., Betriebswirtschaftslehre: Professur für Wirtschaftsinformatik und Betriebswirtschaftslehre; Raum 1/313, Jakob-Welder-Weg 4, 55128 Mainz, App. 25640
- Harder**, Florian, Privatrecht: Professur für Bürgerliches Recht, Deutsche Rechtsgeschichte; Raum 02-259, Jakob-Welder-Weg 9, 55128 Mainz, App. 22059, fharder@uni-mainz.de
- Heer**, Christine, Öffentliches Recht: Professur für Öffentliches Recht, Völker- und Europarecht, Medienrecht; Raum 03-221, Jakob-Welder-Weg 9, 55128 Mainz, App. 22068, heer@jura1.jura.uni-mainz.de

- Helleberg**, Ulrich, Öffentliches Recht: Professur für Staats- und Verwaltungsrecht, Rechtsvergleichung, Europarecht; Raum 03-211, Jakob-Welder-Weg 9, 55128 Mainz, App. 25249, helleber@uni-mainz.de
- Himpel**, Frank, Dr. rer. pol., Betriebswirtschaftslehre: Professur für Betriebswirtschaftslehre, insbes. Produktionswirtschaft; Raum 01-233, Jakob-Welder-Weg 9, 55128 Mainz, App. 22088, himpel@uni-mainz.de
- Hoffmann**, Magnus, Dipl.-Volksw., Volkswirtschaftslehre: Professur für Volkswirtschaftslehre, insbes. Finanzwissenschaft; Raum 01-135, Jakob-Welder-Weg 4, 55128 Mainz, App. 22114, magnus.hoffmann@uni-mainz.de
- Hofmeister**, Michael, Öffentliches Recht: Professur für Staats- und Verwaltungsrecht, Rechtsvergleichung, Europarecht; Raum 03-211, Jakob-Welder-Weg 9, 55128 Mainz, App. 23751
- Holla**, Matthias, Ref. iur., Privatrecht: Professur für Zivilprozeßrecht, Bürgerliches Recht; Raum 02 231, Jakob-Welder-Weg 9, 55128 Mainz, App. 22046, holla@mail.jura.uni-mainz.de
- Homann**, Carsten, Privatrecht: Professur für Bürgerliches Recht, Arbeits-, Handels- und Zivilprozeßrecht; Raum 02-213, Jakob-Welder-Weg 9, 55128 Mainz, App. 22032, homann@mail.jura.uni-mainz.de
- Hoßfeld**, Anne, Ref. jur., Privatrecht: Professur für Zivilprozeßrecht, Bürgerliches Recht; Raum 02 233, Jakob-Welder-Weg 9, 55128 Mainz, App. 22033
- Jedrzyczyk**, Paulina, Dipl.-Hdl., Betriebswirtschaftslehre: Professur für Betriebswirtschaftslehre, insbes. Organisation; Raum 01-255 (Sprechstunde: Montag, 14-15 Uhr), Jakob-Welder-Weg 9, 55128 Mainz, App. 22094, paulina.jedrzyczyk@uni-mainz.de
- Jünemann**, Michael, Privatrecht: Professur für Bürgerliches Recht, Handelsrecht, Deutsches und Europäisches Wirtschaftsrecht; Raum 02-111, Welder Weg 9, 55099 Mainz, App. 23175, jueneman@uni-mainz.de
- Jung**, Oliver, Ass. iur., Strafrecht: Professur für Strafrecht und Strafprozeßrecht; Raum 02/139, Jakob-Welder-Weg 9, 55128 Mainz, App. 22619, jung@mail.jura.uni-mainz.de
- Kauer**, Alexander C., Dipl.-Volksw., Volkswirtschaftslehre: Professur für Volkswirtschaftslehre, insbes. Wirtschaftspolitik; Raum 02-146, Jakob-Welder-Weg 4, 55128 Mainz, App. 25408, Alexander.Kauer@uni-mainz.de
- Keber**, Tobias, Lehrstuhl für Öffentliches Recht, Europarecht, Völkerrecht und Internationales Wirtschaftsrecht; Raum 01-165, Jakob-Welder-Weg 4, 55128 Mainz, App. 20882, keber@mail.jura.uni-mainz.de
- Klewitz**, Anke, Dipl.-Hdl., Betriebswirtschaftslehre: Professur für Betriebswirtschaftslehre, insbes. Bankbetriebslehre; Raum 01-213, Jakob-Welder-Weg 9, 55128 Mainz, App. 23990, Klewitz@uni-mainz.de
- Klossok**, Stefanie, M.A., Volkswirtschaftslehre: Professur für Wirtschafts- und Sozialgeschichte; Raum 00-142, Jakob-Welder-Weg 4, 55128 Mainz, App. 22136, klossok@uni-mainz.de
- Koch**, Tobias, Ref. jur., Privatrecht: Professur für Zivilprozeßrecht, Bürgerliches Recht; Raum 02 233, Jakob-Welder-Weg 9, 55128 Mainz, App. 22033, Tobi@asHKoch.de
- Kohlsdorf**, Thimeo, Betriebswirtschaftslehre: Professur für Betriebswirtschaftslehre, insbes. Produktionswirtschaft; Raum 01 229, Jakob-Welder-Weg 9, 55128 Mainz, App. 22086, kohlsdor@uni-mainz.de
- Kreis**, Yvonne, Dipl.-Kffr., Betriebswirtschaftslehre: Professur für Betriebswirtschaftslehre, insbes. Bankbetriebslehre; Raum 01-212, Jakob-Welder-Weg 9, 55128 Mainz, App. 23991, yvonne.kreis@uni-mainz.de
- Lange**, Daniel, Dipl.-Kfm., Betriebswirtschaftslehre: Professur für Betriebswirtschaftslehre, insbes. Finanzwirtschaft; Raum 01-161, Jakob-Welder-Weg 4, 55128 Mainz, App. 24192, Lange@finance.uni-mainz.de
- Lange**, Yvonne, Dipl.-Vw., Quantitative Methoden: Professur für Statistik und Ökonometrie; Raum 00-116, Welder-Weg 04, 55128 Mainz, App. 20141, yvonne.lange@uni-mainz.de
- Le Guen**, Guylaine, Privatrecht: Professur für Bürgerliches Recht, Internationales Privatrecht, Rechtsvergleichung; Raum 02/135, Welder Weg 9, 55099 Mainz, App. 26103, leguen@jura1.jura.uni-mainz.de
- Linder**, Tobias, Dipl.-Wirt.-Math., Betriebswirtschaftslehre: Professur für Betriebswirtschaftslehre, insbes. Finanzwirtschaft; Raum 02-238, Jakob-Welder-Weg 9, 55128 Mainz, App. 26166, linder@finance.uni-mainz.de
- Magin**, Vera, Dipl.-Kff., Betriebswirtschaftslehre: Professur für Betriebswirtschaftslehre, insbes. Marketing II; Raum 01-141, Jakob-Welder-Weg 9, 55128 Mainz, App. 22016, magin@marketing-science.de

- Mayer**, Christian, M. Jur., Ass., Privatrecht: Professur für Bürgerliches Recht, Handels- und Gesellschaftsrecht, Wirtschaftsrecht; Raum 02-247, Jakob-Welder-Weg 9, 55128 Mainz, App. 22070, christian.mayer@uni-mainz.de
- Mayer**, Klaus, Privatrecht: Professur für Bürgerliches Recht, Internationales Privatrecht, Rechtsvergleichung; Raum 02-133, Jakob-Welder-Weg 9, 55128 Mainz, App. 22026, mayerk@mail.jura.uni-mainz.de
- Meurer**, Holger, Dipl.-Kfm., Betriebswirtschaftslehre: Professur für Betriebswirtschaftslehre, insbes. Rechnungslegung und Wirtschaftsprüfung; Raum 01-265 (Sprechstunde Mi. 15 - 16 Uhr), Jakob-Welder-Weg 9, 55128 Mainz, App. 22019, meurerho@uni-mainz.de
- Michel**, Daniel, Wiss. Mitarb., Öffentliches Recht: Öffentliches Recht, Europarecht, Rechtsvergleichung; Raum 02-129, Jakob-Welder-Weg 9, 55128 Mainz, App. 26039
- Mohr**, Katja, Dipl.-Hdl., Volkswirtschaftslehre: Professur für Volkswirtschaftslehre, insbes. Wirtschaftspolitik; Raum 02-141, Jakob-Welder-Weg 4, 55128 Mainz, App. 23234
- Mohr**, Thomas, Dipl.-Volksw., MSc, Volkswirtschaftslehre: Professur für Volkswirtschaftslehre, insbes. Volkswirtschaftstheorie; Raum 00-131, Jakob-Welder-Weg 4, 55128 Mainz, App. 22672, thomas.mohr@uni-mainz.de
- Molkenthin**, René, Dipl.-Hdl., Wirtschaftspädagogik: Professur für Wirtschaftspädagogik; Raum 01-247 (Sprechstunde: nach Vereinbarung), Jakob-Welder-Weg 9, 55128 Mainz, App. 24122, Rene.Molkenthin@uni-mainz.de
- Moser**, Christoph, Dipl.-Volksw., Volkswirtschaftslehre: Professur für Volkswirtschaftslehre, insbes. Wirtschaftspolitik; Raum 02-162, Jakob-Welder-Weg 4, 55128 Mainz, App. 23968
- Müller**, Henning, Ass. iur., Privatrecht: Professur für Zivilprozeßrecht, Bürgerliches Recht; Raum 02 233, Jakob-Welder-Weg 9, 55128 Mainz, App. 22033, hmueller@mail.jura.uni-mainz.de
- Müller**, Mark Oliver, Dipl.-Kfm., Betriebswirtschaftslehre: Professur für Betriebswirtschaftslehre, insbes. Betriebliche Steuerlehre; Raum 01-227, Jakob-Welder-Weg 9, 55128 Mainz, App. 25600, mark.o.mueller@uni-mainz.de
- Müller**, Monika, Dipl.-Math., Betriebswirtschaftslehre: Professur für Betriebswirtschaftslehre, insbes. Finanzwirtschaft; Raum 01-215, Jakob-Welder-Weg 9, 55128 Mainz, App. 22084, mueller@finance.uni-mainz.de
- Münster**, Peter, Strafrecht: Professur für Kriminologie, Jugendstrafrecht, Strafvollzug und Strafrecht; Raum 02-125, Jakob-Welder-Weg 9, 55128 Mainz, App. 22030, pmuenste@uni-mainz.de
- Naumann**, Simone, ass.iur., Privatrecht: Professur für Bürgerliches Recht, Arbeits-, Handels- und Zivilprozeßrecht; Raum 02 / 237, Jakob-Welder-Weg 9, 55099 Mainz, App. 22050, s.naumann@uni-mainz.de
- Nestmann**, Thorsten, Dipl.-Volksw., MSc, Volkswirtschaftslehre: Professur für Volkswirtschaftslehre, insbes. Wirtschaftspolitik; Raum 02-159, Jakob-Welder-Weg 4, 55128 Mainz, App. 25425, Nestmann@uni-mainz.de
- Niesner**, Helmut, Dipl.-Kfm., Betriebswirtschaftslehre: Professur für Betriebswirtschaftslehre, insbes. Controlling; Raum 01-226, Jakob-Welder-Weg 9, 55128 Mainz, App. 23431, hniesner@uni-mainz.de
- Oschinski**, Matthias, Dipl.-Volksw., MSt, Volkswirtschaftslehre: Professur für Volkswirtschaftslehre, insbes. Wirtschaftspolitik; Raum 02-158, Jakob-Welder-Weg 4, D-55128 Mainz, App. 23232, matthias.oschinski@uni-mainz.de
- Oster**, Jan, Öffentliches Recht: Professur für Staats- und Verwaltungsrecht, Rechtsvergleichung, Europarecht; Raum 03-211, Jakob-Welder-Weg 9, 55128 Mainz, App. 25249, joster@uni-mainz.de
- Panier**, Eva-Marie, Ass. iur., Privatrecht: Professur für Zivilprozeßrecht, Bürgerliches Recht; Raum 02 233, Jakob-Welder-Weg 9, 55128 Mainz, App. 22033, panier@uni-mainz.de
- Pankatz**, Elke, Ass. iur., Privatrecht: Professur für Bürgerliches Recht, Internationales Privatrecht, Rechtsvergleichung; Raum 02- 221, Jakob-Welder-Weg 9, 55128 Mainz, App. 22045, pankatz@uni-mainz.de
- Pastor**, Kai, Dipl.-Wirt.-Inf., Betriebswirtschaftslehre: Professur für Wirtschaftsinformatik und Betriebswirtschaftslehre; Raum 00-273, Jakob-Welder-Weg 9, 55128 Mainz, App. 26346, pastor@isym.bwl.uni-mainz.de
- Penske**, Marco, Dipl.-Volksw., Volkswirtschaftslehre: Professur für Volkswirtschaftslehre, insbes. Finanzwissenschaft; Raum 00-336, Jakob-Welder-Weg 4, 55128 Mainz, App. 24707, marco.penske@uni-mainz.de
- Peters**, Eva-Maria, Privatrecht: Professur für Bürgerliches Recht, Deutsche Rechtsgeschichte; Raum 02-259, Jakob-Welder-Weg 9, 55128 Mainz, App. 22057
- Petri**, Marion, Öffentliches Recht: Professur für Finanz- und Steuerrecht (Nf. Prof. Trzaskalik); Raum 03-215, Jakob-Welder-Weg 9, 55128 Mainz, App. 22725, mpetri@uni-mainz.de

- Prinz**, Alexander, Dipl.-Kfm., Quantitative Methoden: Professur für Statistik und Ökonometrie; Raum 00-132, Welder Weg 04, 55128 Mainz, App. 20142, alexander.prinz@uni-mainz.de
- Regier**, Stefanie, Dipl.-Kffr., Betriebswirtschaftslehre: Professur für Betriebswirtschaftslehre, insbes. Marketing I; Raum 01-237, Jakob-Welder-Weg 9, 55099 Mainz, App. 26465, regier@marketing-mainz.de
- Reinhard**, Alexandra, Rechtsphilosophie: Professur für Rechtsphilosophie und öffentliches Recht; Raum 03-227, Jakob-Welder-Weg 9, 55128 Mainz, App. 22064
- Reitzel**, Johannes, ass.iur., Privatrecht: Professur für Bürgerliches Recht, Arbeits-, Handels- und Zivilprozeßrecht; Raum 02 / 228, Jakob-Welder-Weg 9, 55099 Mainz, App. 23042, j.reitzel@uni-mainz.de
- Richter**, Alexandra, Öffentliches Recht: Professur für Finanz- und Steuerrecht (Nf. Prof. Trzaskalik); Raum 03-217, Welder-Weg 09, 55128 Mainz, App. 22067, richtera@uni-mainz.de
- Sarshar**, Kamyar, Dipl.-Inf., (MBA), Betriebswirtschaftslehre: Professur für Wirtschaftsinformatik und Betriebswirtschaftslehre; Raum 01-263, Jakob-Welder-Weg 9, 55128 Mainz, App. 23205, sarshar@isym.bwl.uni-mainz.de
- Scheer**, Chris, Dipl.-Betriebsw. (FH), Betriebswirtschaftslehre: Professur für Wirtschaftsinformatik und Betriebswirtschaftslehre; Raum SW-Labor, Jakob-Welder-Weg 9, 55128, scheer@isym.bwl.uni-mainz.de
- Scheidweiler**, Yvonne, ass.iur., Privatrecht: Professur für Bürgerliches Recht, Arbeits-, Handels- und Zivilprozeßrecht; Raum 02 / 249, Jakob-Welder-Weg 9, 55099 Mainz, App. 22055, y.scheidweiler@uni-mainz.de
- Schimkat**, Lotte, Lehrstuhl für Öffentliches Recht, Europarecht, Völkerrecht und Internationales Wirtschaftsrecht; Raum 01-165, Jakob-Welder-Weg 4, 55128 Mainz, App. 23457, schimkat@mail.jura.uni-mainz.de
- Schmidt**, Dorothee, Dipl.-Volksw., Volkswirtschaftslehre: Professur für Volkswirtschaftslehre, insbes. Volkswirtschaftstheorie; Raum 01-122 (28), Jakob-Welder-Weg 4, 55128 Mainz, App. 24703, d.schmidt@uni-mainz.de
- Schmidt**, Folkert, Dipl.-Hdl., Betriebswirtschaftslehre: Professur für Betriebswirtschaftslehre, insbes. Produktionswirtschaft (Projektmitarbeiter (TEEM)); Raum 00 161, Jakob-Welder-Weg 4, 55128 Mainz, App. 23018, folkert.schmidt@uni-mainz.de
- Schoenwald**, Stephanie, Dipl.-Vw., Volkswirtschaftslehre: Professur für Volkswirtschaftslehre, insbes. Volkswirtschaftstheorie; Raum 00-121, Jakob-Welder-Weg 4, 55128 Mainz, App. 22115, steffi.schoenwald@uni-mainz.de
- Scholl**, Stefanie, Ass. iur., Mag. iur., LL.Cert., Privatrecht: Professur für Zivilprozeßrecht, Bürgerliches Recht; Raum 02-231, Jakob-Welder-Weg 9, 55128 Mainz, App. 22046, ssscholl@mail.jura.uni-mainz.de
- Schüler**, Christine, Ass. iur., Privatrecht: Professur für Zivilprozeßrecht, Bürgerliches Recht; Raum 02 231, Jakob-Welder-Weg 9, 55128 Mainz, App. 22046, schueler@mail.jura.uni-mainz.de
- Schüller**, Stephanie, Dipl.-Hdl., Volkswirtschaftslehre: Professur für Volkswirtschaftslehre, insbes. Wirtschaftspolitik; Raum 02-135, Jakob-Welder-Weg 4, 55128 Mainz, App. 25042, Stephanie.Schueller@uni-mainz.de
- Schüller**, Valerie, Öffentliches Recht: Professur für Öffentliches Recht, Völker- und Europarecht, Medienrecht; Raum 03-219, Jakob-Welder-Weg 9, 55099 Mainz, App. 25536
- Schuster**, Frank, Assessor, Mag. iur., Strafrecht: Professur für Strafrecht und Strafprozeßrecht; Raum 02-141, Jakob-Welder-Weg 9, 55128 Mainz, App. 22023, schu@uni-mainz.de
- Shatta**, Moataz, Dipl.-Volksw., Quantitative Methoden: Professur für Statistik und Mathematik; Raum 01/147, Jakob-Welder-Weg 9, 55128 Mainz, App. 22052, shatta@uni-mainz.de
- Simon**, Eric, Dr. jur., Strafrecht: Professur für Strafrecht und Strafprozeßrecht; Raum 02-117, Jakob-Welder-Weg 9, 55099 Mainz, App. 22224, eric.simon@uni-mainz.de
- Späth**, Julia F., Dipl.-Hdl., Betriebswirtschaftslehre: Professur für Betriebswirtschaftslehre, insbes. Organisation; Raum 01-253 (Freitag, 15 - 16 Uhr), Jakob-Welder-Weg 9, 55128 Mainz, App. 21016, julia.spaeth@uni-mainz.de
- Stähler**, Nikolai, Dipl.-Volksw., Volkswirtschaftslehre: Professur für Volkswirtschaftslehre, insbes. Wirtschaftspolitik; Raum 01-126, Jakob-Welder-Weg 4, 55128 Mainz, App. 25442, staehl@uni-mainz.de
- Starck**, Markus, Dipl.-Math. oec., M.S., Betriebswirtschaftslehre: Professur für Betriebswirtschaftslehre, insbes. Finanzwirtschaft; Raum 01-217, Jakob-Welder-Weg 9, 55128 Mainz, App. 22081, starck@finance.uni-mainz.de
- Steup**, Steffen, Privatrecht: Professur für Bürgerliches Recht, Handels-, Wirtschafts- und Bankrecht; Raum 02-205, Jakob-Welder-Weg 9, 55099 Mainz, App. 22135, steup@uni-mainz.de
- Stübinger**, Stephan, Dr. jur., Strafrecht: Professur für Strafrecht und Strafprozeßrecht; Raum 02-149, Jakob-Welder-Weg 9, 55128 Mainz, App. 22020, stuebi@mail.jura.uni-mainz.de



- Theling**, Thomas, Dipl.-Betriebsw. (FH), Betriebswirtschaftslehre: Professur für Wirtschaftsinformatik und Betriebswirtschaftslehre; Raum 01-259, Jakob-Welder-Weg 9, 55128 Mainz, App. 22017, theling@isym.bwl.uni-mainz.de
- Thielmann**, Sascha, Dipl.-Volksw., Volkswirtschaftslehre: Professur für Volkswirtschaftslehre, insbes. Finanzwissenschaft; Raum 01-132 (= 26), Jakob-Welder-Weg 4, 55128 Mainz, App. 23233, sascha.thielmann@uni-mainz.de
- Uecker**, Stefan, Ass. iur., M.A., Öffentliches Recht: Professur für Staats- und Verwaltungsrecht, Gesetzgebungslehre, Ausländisches öffentliches Recht; Raum 03-223, Jakob-Welder-Weg 9, 55128 Mainz, App. 22012, uecker@uni-mainz.de
- Utikal**, Klaus, Ph.D., Quantitative Methoden: Professur für Statistik und Mathematik; Raum 01-209, Jakob-Welder-Weg 9, 55128 Mainz, App. 25928, utikal@wiwi.uni-mainz.de
- Volkmann**, Caroline, Öffentliches Recht: Professur für Öffentliches Recht, Völker- und Europarecht, Medienrecht; Raum 03-219, Jakob-Welder-Weg 9, 55128 Mainz, App. 25536, cvolkman@mail.jura.uni-mainz.de
- Vollhardt**, Kai, Dipl.-Kfm., Betriebswirtschaftslehre: Professur für Betriebswirtschaftslehre, insbes. Marketing I; Raum 01-239, Jakob-Welder-Weg 9, 55099 Mainz, App. 22080, vollhardt@marketig-mainz.de
- von Wickede**, René, Privatrecht: Professur für Bürgerliches Recht, Arbeits-, Handels- und Zivilprozeßrecht; Raum 02-213, Jakob-Welder-Weg 9, 55128 Mainz, App. 22032
- Wagener**, Sibylle, Dipl.-Volksw., Volkswirtschaftslehre: Professur für Volkswirtschaftslehre, insbes. Finanzwissenschaft; Raum 00-346, Jakob-Welder-Weg 4, 55128 Mainz, App. 25537, sibylle.wagener@uni-mainz.de
- Waldeck**, Andreas, Dipl.-Kfm., Betriebswirtschaftslehre: Professur für Betriebswirtschaftslehre, insbes. Marketing II; Raum 01-141, Jakob-Welder-Weg 9, 55128 Mainz, App. 22016, waldeck@marketing-science.de
- Wedow**, Michael, MSc BA, Volkswirtschaftslehre: Professur für Volkswirtschaftslehre, insbes. Wirtschaftspolitik; Raum 02-112, Jakob-Welder-Weg 4, 55128 Mainz, App. 22553, michael.wedow@uni-mainz.de
- Wielant**, Martin, Strafrecht: Professur für Strafrecht und Strafprozeßrecht; Raum 02-117, Welder Weg 9, 55099 Mainz, App. 22015, wielant@uni-mainz.de
- Wirsam**, Jan, Dipl.-Kfm., Betriebswirtschaftslehre: Professur für Betriebswirtschaftslehre, insbes. Produktionswirtschaft (Projekt ePA); Raum 01 229, Jakob-Welder-Weg 9, 55128 Mainz, App. 22085, wirsam@uni-mainz.de
- Wirth**, Oliver, Dipl.-Kfm., Betriebswirtschaftslehre: Professur für Betriebswirtschaftslehre, insbes. Betriebliche Steuerlehre; Raum 01-223, Jakob-Welder-Weg 9, 55128 Mainz, App. 26211, oliver.wirth@uni-mainz.de
- Zibulski**, Axel, Rechtsphilosophie: Professur für Rechtsphilosophie und öffentliches Recht; Raum 03-227, Jakob-Welder-Weg 9, 55128 Mainz, App. 22013, zibulski@uni-mainz.de
- Zipfel**, Frank, Dipl.-Volksw., Volkswirtschaftslehre: Professur für Volkswirtschaftslehre, insbes. Finanzwissenschaft; Raum 00-342, Jakob-Welder-Weg 4, 55128 Mainz, App. 24706, frank.zipfel@uni-mainz.de
- Zwicker**, Jörg, Dipl.-Wirt.-Inf., Betriebswirtschaftslehre: Professur für Wirtschaftsinformatik und Betriebswirtschaftslehre; Raum 02/126, Jakob-Welder-Weg 4, 55128 Mainz, App. 21055

### **Nichtbedienstete apl. Professorinnen/Professoren**

- Feuerhelm**, Wolfgang, apl. Prof. Dr., Strafrecht: Professur für Kriminologie, Jugendstrafrecht, Strafvollzug und Strafrecht; Raum 02-119, Welderweg 9, 55128 Mainz, Tel. 06131 2404111, wolfgang.feuerhelm@ism-mainz.de

### **Honorarprofessorinnen/professoren**

- Förster**, Wolfgang, RA Dr. iur. Dr. rer.pol. Dipl.-Volkswirt, Abt. Rechtswissenschaften (Bilanzlehre)
- Fuhr**, Ernst, RA Dr. iur., Abt. Rechtswissenschaften
- Koch**, Hans-Jörg, Dr. iur., Amtsgerichtsdirektor a.D., Abt. Rechtswissenschaften (Weinrecht); -
- Oeftering**, Heinz, Dr. iur. Dr.-Ing., E.h., Abt. Rechtswissenschaften (Steuerrecht (liest nicht))
- Plagemann**, Hermann, RA Dr. iur., Abt. Rechtswissenschaften (Sozialrecht); Tel. 069 9712060, h.plagemann@rhein-main.net
- Reinhardt**, Egon, Dr.rer.pol., Dipl.-Kfm., Dipl.-Hdl., Oberstudiendirektor i.R., Abt. Wirtschaftswissenschaften (Didaktik und Methodik der Wirtschaftsschulen); Tel. 06131 34820, RMReinhar@aol.com
- Schmidt**, Dirk, Dr. iur., Abt. Rechtswissenschaften (Geld-, Bank- und Börsenrecht, Recht der öffentlichen Kreditwirtschaft); Tel. 02224 5137, Dr.Dirk.Schmidt@t-online.de
- Starck**, Joachim, Richter am BGH Prof., Abt. Rechtswissenschaften

**Töpfer**, Klaus, Dr. rer.pol., ordentlicher Prof. an der Univ. Hannover, Bundesminister a.D., Abt. Wirtschaftswissenschaften

**Weirich**, Hans-Armin, Dr. iur., Justizrat, Ehrenpräsident der Notarkammer Koblenz, Abt. Rechtswissenschaften (Grundstücksrecht, Freiwillige Gerichtsbarkeit, Vertragsgestaltung (liest nicht)); Tel. 06132 41800

### **Nichtbedienstete Privatdozenten**

**Schwartzmann**, Rolf, Prof. Dr., Lehrstuhl für Öffentliches Recht, Europarecht, Völkerrecht und Internationales Wirtschaftsrecht; Jakob-Welder-Weg 9, 55128 Mainz

### **Lehrbeauftragte**

**Behr**, Jürgen, Dr., Strafrecht: Professur für Kriminologie, Jugendstrafrecht, Strafvollzug und Strafrecht; Rembrandt 23, 55127 Mainz, Tel. 06131 73870, j.l.behr@web.de

**Bergmann**, Alfred, Dr., Richter am Bundesgerichtshof, Privatrecht: Professur für Europarecht, Bürgerliches Recht, Handels- und Wirtschaftsrecht, Rechtsvergleichung; Raum 02-242, Haus Recht und Wirtschaft, 55099 Mainz, Tel. 0721 159 1120, bergmann-alfred@bgh.bund.de

**Büermann**, Wulf, Dr. iur., Ministerium des Innern und für Sport des Landes Rheinland-Pfalz, Abt. Rechtswissenschaften (Datenschutzrecht)

**Christ**, Michael, Dr., Betriebswirtschaftslehre: Professur für Betriebswirtschaftslehre, insbes. Organisation; Jakob-Welder-Weg 9, 55128 Mainz, MICHAEL.CHRIST@DLH.de

**Cole**, Mark D., Dr. jur., Öffentliches Recht: Professur für Öffentliches Recht, Völker- und Europarecht, Medienrecht; Kaiserstraße 32, 55116 Mainz, Tel. 06131 1449253, cole@uni-mainz.de

**Geisler**, Claudius, Dr. jur., Abt. Rechtswissenschaften, claudiusgeisler@aol.com

**Haak**, René, Dr. rer. pol., Betriebswirtschaftslehre: Professur für Betriebswirtschaftslehre, insbes. Produktionswirtschaft; Raum 01222, Jakob-Welder-Weg 9, 55128 Mainz, App. 22007, produktionswirtschaft@uni-mainz.de

**Itzel**, Peter, Dr. jur., Abt. Rechtswissenschaften

**Jaenisch**, Wolf-Heinrich, Dipl.-Kfm., Stud. Dir., Wirtschaftspädagogik: Professur für Wirtschaftspädagogik; Jakob-Welder-Weg 9, 55128 Mainz, StudienseminarBBSMainz@t-online.de

**Jutzi**, Siegfried, Dr. iur., Min. Dirig., Abt. Rechtswissenschaften; Ministerium der Justiz, 55116 Mainz, Tel. 06131 164846, siegfried.jutzi@min.jm.rlp.de

**Keim**, Christopher, Dr. jur., Privatrecht: Professur für Bürgerliches Recht, Deutsche Rechtsgeschichte; Jakob-Welder-Weg 9, 55128 Mainz

**Ling**, Michael A., Dr. iur., Leitender Rechtsdirektor, Abt. Rechtswissenschaften (Strafrecht, Strafprozeßrecht); Bischofplatz 2, 55116 Mainz, Tel. 06131 253 140, michael.ling@Bistum-Mainz.de

**Lüdecke**, Sigrid, Dr. rer. pol., Dipl.-Hdl., Wirtschaftspädagogik: Professur für Wirtschaftspädagogik; Raum 01-110 (Sprechstunde: Mi. 13.00 - 14.00), Jakob-Welder-Weg 9, 55128 Mainz, App. 22092, luedecke@freenet.de

**Müllner**, Klaus, M.A., Abt. Wirtschaftswissenschaften

**Pukall**, Friedrich, Vizepräsident des Landgerichts a. D., Abt. Rechtswissenschaften; Südring 245, 55128 Mainz

**Rebentisch**, Manfred, R.A. Dr. iur., Abt. Rechtswissenschaften

**Repkewitz**, Ulrich, Dr., Abt. Rechtswissenschaften (Lohrum + Repkewitz, Rechtsanwälte, 65474 Bischofsheim); Raum 03-207, Jakob-Welder-Weg 9, 55128 Mainz, App. 22073, ra-lohrum-repkewitz@web.de

**Schneider**, Uwe H., Prof. Dr. iur., Abt. Rechtswissenschaften (Deutsches und ausländisches Kreditrecht)

**Schubert**, Susann, Dipl.-Hdl., OStR., Wirtschaftspädagogik: Professur für Wirtschaftspädagogik; Jakob-Welder-Weg 9, 55128 Mainz, StudienseminarBBSMainz@t-online.de

**Schwarz**, Lothar, Dr., Abt. Rechtswissenschaften

**Sczesny**, Christoph, Dr. rer. pol., M.A., Wirtschaftspädagogik: Professur für Wirtschaftspädagogik; Jakob-Welder-Weg 9, 55128 Mainz

**Smyth**, Thomas, Dr. phil., Abt. Wirtschaftswissenschaften; Raum 02-596, Jakob-Welder-Weg 18, 55128 Mainz, App. 20257, smyth@uni-mainz.de

**Thies**, Angelika, Dr., Betriebswirtschaftslehre: Professur für Betriebswirtschaftslehre, insbes. Betriebliche Steuerlehre; Raum 01-220, Jakob-Welder-Weg 9, 55128 Mainz, App. 25681

**von Lewinski**, Silke, Dr. jur., Priv. Dozent, Abt. Rechtswissenschaften; Max Planck Institut für Geistiges Eigentum; Marstallplatz 1, 80539 München, Tel. 089 24246 422, svl@intellecprop.mpg.de

**von Opel**, Heinz, Dr. jur., Abt. Wirtschaftswissenschaften; Raum (Sprechstunde: Jeweils im Anschluss an die Vorlesung), Hofgut Westerhaus, 55218 Ingelheim, Tel. 06130 228, 06135 7557

## Wissenschaftliche Einrichtungen und Betriebseinheiten

### Dekanat

#### Bedienstete der Universität

**Dekan:** Univ.-Prof. Dr. Hufen, Friedhelm, App. 22223

**Prodekan:** Univ.-Prof. Dr. Euler, Roland, App. 22225

**Geschäftsführer/in:** Regierungsrätin Heinemann, Eva, App. 22098

**Dekanat:** Büttner, Kornelia, Raum 03-118, App. 22225; Cisaria, Vera, Raum 03-114, App. 23285; Hackethal, Claudia, Raum 03-113, App. 22000

### Abt. Rechtswissenschaften

Jakob-Welder-Weg 9, 55128 Mainz

#### Öffentliches Recht: Professur für Finanz- und Steuerrecht (Nf. Prof. Trzaskalik)

Jakob-Welder-Weg 9, 55128 Mainz, Fax 06131-39-23826

#### Bedienstete der Universität

**Sekretariat:** Rauch, Stephanie, Raum 03-214, App. 23043

**Wiss. Mitarbeiterinnen/Mitarbeiter:** Fromm, Andreas, Raum 03-218, App. 22138; Petri, Marion, Raum 03-215, App. 22725; Richter, Alexandra, Raum 03-217, App. 22067

#### Nichtbed. Lehrkräfte und Lehrbeauftragte

**Lehrbeauftragte:** Fromm, Andreas, App. 22138; Petri, Marion, App. 22725; Richter, Alexandra, App. 22067

#### Lehrstuhl für Öffentliches Recht, Europarecht, Völkerrecht und Internationales Wirtschaftsrecht (Prof. Fink)

Jakob-Welder-Weg 9, 55128 Mainz, Fax 06131-39-25439

#### Bedienstete der Universität

**Universitätsprofessorinnen/-professoren:** Univ.-Prof. Dr. Fink, Udo, Raum 01-166, App. 20216

**Sekretariat:** Graf-Flegar, Anita, Raum 01-162, App. 22384

**Wiss. Mitarbeiterinnen/Mitarbeiter:** Keber, Tobias, Raum 01-165, App. 20882; Schimkat, Lotte, Raum 01-165, App. 23457

#### Nichtbed. Lehrkräfte und Lehrbeauftragte

**Professorinnen/Professoren und Privatdozentinnen/-dozenten:** Prof. Dr. Schwartmann, Rolf

#### Öffentliches Recht: Professur für Staats- und Verwaltungsrecht, Rechtsvergleichung, Europarecht (Prof. Gurlit)

Jakob-Welder-Weg 9, 55128 Mainz, Fax 06131-39-24059

#### Bedienstete der Universität

**Universitätsprofessorinnen/-professoren:** Univ.-Prof. Dr. Gurlit, Elke, Raum 03-212, App. 23114

**Sekretariat:** Kirchmayer, Petra Michaela, Raum 03-208, App. 23123

**Wiss. Mitarbeiterinnen/Mitarbeiter:** Helleberg, Ulrich, Raum 03-211, App. 25249; Hofmeister, Michael, Raum 03-211, App. 23751; Oster, Jan, Raum 03-211, App. 25249

### **Öffentliches Recht: Professur für Öffentliches Recht, Staats- und Verwaltungsrecht (Prof. Hufen)**

Jakob-Welder-Weg 9, 55128 Mainz, Fax 06131-39-24247

#### **Bedienstete der Universität**

**Universitätsprofessorinnen/-professoren:** Univ.-Prof. Dr. Hufen, Friedhelm, Raum 03-238 (Sprechstunde: Di 12 Uhr), App. 22354

**Sekretariat:** Zerban, Gabriele, Raum 03 236, App. 23045

**Wiss. Mitarbeiterinnen/Mitarbeiter:** Assessor Bickenbach, Christian, Raum 03/231, App. 25759; Assessorin Deuschel, Susanne, Raum 03-233, App. 22072

### **Öffentliches Recht: Professur für Öffentliches Recht, Völker- und Europarecht, Medienrecht (Prof. Dörr)**

Jakob-Welder-Weg 9, 55128 Mainz, Fax 06131-39-25697

#### **Bedienstete der Universität**

**Universitätsprofessorinnen/-professoren:** Univ.-Prof. Dr. Dörr, Dieter, Raum 03-222 (Sprechstunde: Do 12-13 (nach Voranmeldung), App. 22681

**Sekretariat:** Kindgen-Bauer, Elke, Raum 03 220, App. 23044

**Wiss. Mitarbeiterinnen/Mitarbeiter:** Heer, Christine, Raum 03-221, App. 22068; Schüller, Valerie, Raum 03-219, App. 25536; Volkmann, Caroline, Raum 03-219, App. 25536

#### **Nichtbed. Lehrkräfte und Lehrbeauftragte**

**Lehrbeauftragte:** Dr. jur. Cole, Mark D., Tel. 06131 1449253

### **Öffentliches Recht: Professur für Staats- und Verwaltungsrecht, Gesetzgebungslehre, Ausländisches öffentliches Recht (Prof. Hain)**

Jakob-Welder-Weg 9, 55128 Mainz, Fax 06131-39-23009

#### **Bedienstete der Universität**

**Universitätsprofessorinnen/-professoren:** Prof. Dr. Hain, Karl-Eberhard, Raum 3/228, App. 23375

**Sekretariat:** Zerban, Gabriele, App. 22069

**Wiss. Mitarbeiterinnen/Mitarbeiter:** Ass. iur. Uecker, Stefan, M.A., Raum 03-223, App. 22012

### **Öffentliches Recht: Öffentliches Recht, Europarecht, Rechtsvergleichung (Prof. Ruthig)**

Jakob-Welder-Weg 9, 55128 Mainz, Fax 06131-39-24059

#### **Bedienstete der Universität**

**Universitätsprofessorinnen/-professoren:** Univ.-Prof. Dr. Ruthig, Josef, Raum 02-130, App. 20964

**Sekretariat:** Kirchmayer, Petra Michaela, Raum 02-128, App. 22562

**Wiss. Mitarbeiterinnen/Mitarbeiter:** Wiss. Mitarb. Michel, Daniel, Raum 02-129, App. 26039

### **Strafrecht: Professur für Kriminologie, Jugendstrafrecht, Strafvollzug und Strafrecht (Prof. Bock)**

Jakob-Welder-Weg 9, 55128 Mainz, Fax 06131-39-23053

#### **Bedienstete der Universität**

**Universitätsprofessorinnen/-professoren:** Univ.-Prof. Dr. Dr. Bock, Michael, Raum 02-124, App. 22555

**Sekretariat:** Schatz, Gabriele, Raum 02-126, App. 20011

**Hochschuldozentinnen/-dozenten:** PD Dr. iur. Schneider, Hendrik, App. 22031

**Wiss. Mitarbeiterinnen/Mitarbeiter:** Dr. med. Brettel, Hauke, Raum 02-119, App. 22106; Münster, Peter, Raum 02-125, App. 22030

#### **Nichtbed. Lehrkräfte und Lehrbeauftragte**

**Lehrbeauftragte:** Dr. Behr, Jürgen, Tel. 06131 73870

**Strafrecht: Professur für Strafrecht und Strafprozeßrecht (Prof. Erb)**

Jakob-Welder-Weg 9, 55128 Mainz, Fax 06131-39-25677

**Bedienstete der Universität****Universitätsprofessorinnen/-professoren:** Univ.-Prof. Dr. jur. Erb, Volker, Raum 02/138, App. 22368**Sekretariat:** Streng, Ursula, Raum 02 142, App. 23476**Wiss. Mitarbeiterinnen/Mitarbeiter:** Ass. iur. Jung, Oliver, Raum 02/139, App. 22619;

Assessor Schuster, Frank, Mag. iur., Raum 02-141, App. 22023

**Strafrecht: Professur für Strafrecht und Strafprozeßrecht (Prof. Hettinger)**

Jakob-Welder-Weg 9, 55128 Mainz, Fax 06131-39-20773

**Bedienstete der Universität****Universitätsprofessorinnen/-professoren:** Univ.-Prof. Dr. Hettinger, Michael, Raum 02-122, App. 22058**Sekretariat:** Weichel, Martina, Raum 02-118, App. 22047**Wiss. Assistentinnen/Assistenten:** Dr. jur. Engländer, Armin, App. 22060**Wiss. Mitarbeiterinnen/Mitarbeiter:** Dr. jur. Simon, Eric, Raum 02-117, App. 22224; Wielant, Martin, Raum 02-117, App. 22015**Strafrecht: Professur für Strafrecht und Strafprozeßrecht (Prof. Zopfs)**

Jakob-Welder-Weg 9, 55128 Mainz, Fax 06131-39-22022

**Bedienstete der Universität****Universitätsprofessorinnen/-professoren:** Univ.-Prof. Dr. jur. Zopfs, Jan, Raum 02-150, App. 22558**Sekretariat:** Streng, Ursula, Raum 02-146, App. 23458**Wiss. Mitarbeiterinnen/Mitarbeiter:** Beinlich, Thomas, Raum 02-147, App. 22021; Dr. jur. Stübinger, Stephan, Raum 02-149, App. 22020**Privatrecht: Professur für Bürgerliches Recht, Internationales Privatrecht, Rechtsvergleichung (Prof. Huber)**

Jakob-Welder-Weg 9, 55128 Mainz, Fax 06131-39-24066

**Bedienstete der Universität:** Huber, Peter**Universitätsprofessorinnen/-professoren:** Univ.-Prof. Dr. Huber, Peter, LL. M., Raum 02-216, App. 23774**Sekretariat:** Apeldoorn, Felicitas, Raum 02 -214, App. 23041**Wiss. Mitarbeiterinnen/Mitarbeiter:** Bach, Ivo, Raum 02-225, App. 22035; Ass. iur. Dabelow, Niels J., (Organisation Großer Klausurenkurs u. Probeexamen), Raum 02-214 u. 02-219, App. 23041 u 39 22148; Ass. iur. Pankatz, Elke, Raum 02- 221, App. 22045**Privatrecht: Professur für Bürgerliches Recht, Handelsrecht, Deutsches und Europäisches Wirtschaftsrecht (Prof. Oechsler)**

Jakob-Welder-Weg 9, 55128 Mainz, Fax 06131-39-22371

**Bedienstete der Universität****Universitätsprofessorinnen/-professoren:** Univ.-Prof. Dr. Oechsler, Jürgen, Raum 02-110, App. 22043**Sekretariat:** Weichel, Martina, Raum 02-114, App. 22552**Wiss. Assistentinnen/Assistenten:** Dr. iur., Ass. Kießling, Erik, Raum 02-113, App. 24388**Wiss. Mitarbeiterinnen/Mitarbeiter:** Jünemann, Michael, Raum 02-111, App. 23175**Privatrecht: Professur für Zivilprozeßrecht, Bürgerliches Recht (Prof. Haas)**

Jakob-Welder-Weg 9, 55128 Mainz, Fax 06131-39-20227

**Bedienstete der Universität****Universitätsprofessorinnen/-professoren:** Univ.-Prof. Dr. Haas, Ulrich, Raum 02 224, App. 22556

**Sekretariat:** Uhlmann, Sabine, M.A., Raum 02-222, App. 23054

**Wiss. Mitarbeiterinnen/Mitarbeiter:** Ref. iur. Holla, Matthias, Raum 02 231, App. 22046; Hoßfeld, Anne, Ref. jur., Raum 02 233, App. 22033; Koch, Tobias, Ref. jur., Raum 02 233, App. 22033; Ass. iur. Müller, Henning, Raum 02 233, App. 22033; Ass. iur. Panier, Eva-Marie, Raum 02 233, App. 22033; Ass. iur. Scholl, Stefanie, Mag. iur., LL.Cert., Raum 02-231, App. 22046; Ass. iur. Schüler, Christine, Raum 02 231, App. 22046

**Privatrecht: Professur für Bürgerliches Recht, Deutsche Rechtsgeschichte (Prof. Roth)**

Jakob-Welder-Weg 9, 55128 Mainz

**Bedienstete der Universität**

**Universitätsprofessorinnen/-professoren:** Univ.-Prof. Dr. Roth, Andreas, Raum 02-244, App. 22228

**Sekretariat:** App. 22075

**Wiss. Mitarbeiterinnen/Mitarbeiter:** Harder, Florian, Raum 02-259, App. 22059; Peters, Eva-Maria, Raum 02-259, App. 22057

**Nichtbed. Lehrkräfte und Lehrbeauftragte**

**Lehrbeauftragte:** Dr. jur. Keim, Christopher

**Privatrecht: Professur für Bürgerliches Recht, Römisches Recht, Privatrechtsgeschichte der Neuzeit (Prof. Gröschler)**

Jakob-Welder-Weg 9, 55128 Mainz, Fax 06131-39-22056

**Bedienstete der Universität**

**Universitätsprofessorinnen/-professoren:** Univ.-Prof. Dr. Gröschler, Peter, Raum 02-250, App. 22777

**Sekretariat:** Schmitt, Gesa, wiss. Hilfskr., Raum 02-248, App. 22492

**Wiss. Assistentinnen/Assistenten:** Dr. iur., Ass. Kroppenberg, Inge, Raum 02-269, App. 23057

**Wiss. Mitarbeiterinnen/Mitarbeiter:** Dipl.-Rpfl. Ref. jur. Dümig, Michael, Raum 02-267, App. 22076

**Privatrecht: Professur für Bürgerliches Recht, Handels-, Wirtschafts- und Bankrecht (Prof. Mülbert)**

Jakob-Welder-Weg 9, 55128 Mainz, Fax 06131-39-26164

**Bedienstete der Universität**

**Universitätsprofessorinnen/-professoren:** Univ.-Prof. Dr. Mülbert, Peter O., Raum 02-208, App. 23040

**Sekretariat:** Lindlahr, Marianne, Raum 02-206, App. 22561

**Wiss. Mitarbeiterinnen/Mitarbeiter:** Geier, Bernd, Raum 02-205, App. 22039; Steup, Steffen, Raum 02-205, App. 22135

**Privatrecht: Professur für Bürgerliches Recht, Arbeits-, Handels- und Zivilprozeßrecht (Prof. Kaiser)**

Jakob-Welder-Weg 9, 55128 Mainz, Fax 06131-39-26003

**Bedienstete der Universität**

**Universitätsprofessorinnen/-professoren:** Univ.-Prof'in Dr. Kaiser, Dagmar, Raum 02 / 226, App. 22565

**Sekretariat:** Hübner-Mohr, Silke, Raum 02 / 228, App. 23042

**Wiss. Mitarbeiterinnen/Mitarbeiter:** ref.iur. Dahm, Katharina, Raum 02 / 228, App. 23042; ass.iur. Naumann, Simone, Raum 02 / 237, App. 22050; ass.iur. Reitzel, Johannes, Raum 02 / 228, App. 23042; ass.iur. Scheidweiler, Yvonne, Raum 02 / 249, App. 22055

**Nichtbed. Lehrkräfte und Lehrbeauftragte**

**Professorinnen/Professoren und Privatdozentinnen/-dozenten:** PD Dr. iur. Jacobs, Matthias, App. 22051

**Privatrecht: Professur für Bürgerliches Recht, Internationales Privatrecht, Rechtsvergleichung (Prof. Hepting)**

Jakob-Welder-Weg 9, 55128 Mainz, Fax 06131-39-22147

**Bedienstete der Universität****Universitätsprofessorinnen/-professoren:** Univ.-Prof. Dr. Hepting, Reinhard, Raum 02-218, App. 23055**Sekretariat:** Schatz, Gabriele, Raum 02-220, App. 22024**Wiss. Mitarbeiterinnen/Mitarbeiter:** Ass. jur. Artz, Markus, Raum 02-135, App. 22066; Le Guen, Guylaine, Raum 02/135, App. 26103; Mayer, Klaus, Raum 02-133, App. 22026**Privatrecht: Professur für Bürgerliches Recht, Arbeits-, Handels- und Zivilprozeßrecht (Prof. Hergenröder)**

Jakob-Welder-Weg 9, 55128 Mainz, Fax 06131-39-23376

**Bedienstete der Universität****Universitätsprofessorinnen/-professoren:** Univ.-Prof. Dr. Hergenröder, Curt Wolfgang, Raum 02-210, App. 22010**Sekretariat:** App. 22210**Wiss. Mitarbeiterinnen/Mitarbeiter:** Cherdron, Julia; Homann, Carsten, Raum 02-213, App. 22032; von Wickede, René, Raum 02-213, App. 22032**Privatrecht: Professur für Bürgerliches Recht, Handels- und Gesellschaftsrecht, Wirtschaftsrecht (Prof. Habersack)**

Jakob-Welder-Weg 9, 55128 Mainz, Fax 06131-39-25689

**Bedienstete der Universität****Universitätsprofessorinnen/-professoren:** Univ.-Prof. Dr. Habersack, Mathias, Raum 02-232, App. 25692**Sekretariat:** Uhlmann, Sabine, M.A., Raum 02-230, App. 23345**Wiss. Assistentinnen/Assistenten:** Dr. jur. Schürnbrand, Jan, App. 24447**Wiss. Mitarbeiterinnen/Mitarbeiter:** M. Jur., Ass. Mayer, Christian, Raum 02-247, App. 22070**Privatrecht: Professur für Bürgerliches Recht (N.N.)**

Jakob-Welder-Weg 9, 55128 Mainz

**Privatrecht: Professur für Europarecht, Bürgerliches Recht, Handels- und Wirtschaftsrecht, Rechtsvergleichung (Prof. Dreher)**

Jakob-Welder-Weg 9, 55128 Mainz, Fax 06131-39-25675

**Bedienstete der Universität****Universitätsprofessorinnen/-professoren:** Univ.-Prof. Dr. Dreher, Meinrad, LL.M., Richter am OLG a.D., Raum 02-242, App. 25673**Sekretariat:** Heß, Regina, Raum 02-240, App. 25672; Kohn, Sabine, Raum 02-240, App. 25672**Wiss. Assistentinnen/Assistenten:** Dr. iur. Kling, Michael, App. 25674**Wiss. Mitarbeiterinnen/Mitarbeiter:** Assessor Adam, Michael, Raum 02-253, App. 22062; Assessor Görner, André, Raum 02-255, App. 22061**Nichtbed. Lehrkräfte und Lehrbeauftragte****Lehrbeauftragte:** Dr. Bergmann, Alfred, Richter am Bundesgerichtshof, Tel. 0721 159 1120**Rechtsphilosophie: Professur für Rechtsphilosophie und öffentliches Recht (Prof. Volkmann)**

Jakob-Welder-Weg 9, 55128 Mainz, Fax 06131-39-23090

**Bedienstete der Universität****Universitätsprofessorinnen/-professoren:** Univ.-Prof. Dr. Volkmann, Uwe, Raum 03-234, App. 23453

**Sekretariat:** App. 25126

**Wiss. Assistentinnen/Assistenten:** Dr. Winkler, Markus, Assessor, App. 22028

**Wiss. Mitarbeiterinnen/Mitarbeiter:** Reinhard, Alexandra, Raum 03-227, App. 22064; Zibulski, Axel, Raum 03-227, App. 22013

### **Fachschaft Rechtswissenschaft**

Jakob-Welder-Weg 9, 55128 Mainz, Tel. 06131-39-2 30 17

### **Abt. Wirtschaftswissenschaften**

Jakob-Welder-Weg 9, 55128 Mainz

#### **Volkswirtschaftslehre: Professur für Volkswirtschaftslehre, insbes. Volkswirtschaftstheorie (Prof. Sauernheimer)**

Jakob-Welder-Weg 4, 55128 Mainz, Fax 06131-39-25527

##### **Bedienstete der Universität**

**Universitätsprofessorinnen/-professoren:** Univ.-Prof. Dr. Sauernheimer, Karlhans, Raum 00-111 - Sprechstunden: nach den Vorlesungen, App. 22559

**Sekretariat:** Heinemann, Barbara, Raum 00-115, App. 22559

**Wiss. Assistentinnen/Assistenten:** Urban, Dieter, Ph.D., Raum 00-125, App. 25140

**Wiss. Mitarbeiterinnen/Mitarbeiter:** Dipl.-Volksw. Mohr, Thomas, MSc, Raum 00-131, App. 22672; Dipl.-Vw. Schoenwald, Stephanie, Raum 00-121, App. 22115

#### **Volkswirtschaftslehre: Professur für Volkswirtschaftslehre, insbes. Volkswirtschaftstheorie (Prof. Kolmar)**

Jakob-Welder-Weg 4, 55128 Mainz, Fax 06131-39-22558

##### **Bedienstete der Universität**

**Universitätsprofessorinnen/-professoren:** Univ.-Prof. Dr. Kolmar, Martin, Raum 01-112, App. 24191

**Sekretariat:** App. 22006

**Wiss. Assistentinnen/Assistenten:** Dr. Barbaro, Salvatore, App. 22078

**Wiss. Mitarbeiterinnen/Mitarbeiter:** Dipl.-Volksw. Schmidt, Dorothee, Raum 01-122 (28), App. 24703

#### **Volkswirtschaftslehre: Professur für Volkswirtschaftslehre, insbes. Wirtschaftspolitik (Prof. Bartling)**

Jakob-Welder-Weg 4, 55128 Mainz, Fax 06131-37-2323

##### **Bedienstete der Universität**

**Universitätsprofessorinnen/-professoren:** Univ.-Prof. Dr. Bartling, Hartwig, Raum 02-142 (Sprechstunde: nach den Lehrveranstaltungen), App. 22564

**Sekretariat:** Sack, Jutta, Raum 02-136, App. 22564

**Wiss. Mitarbeiterinnen/Mitarbeiter:** Dipl.-Volksw. Kauer, Alexander C., Raum 02-146, App. 25408; Dipl.-Hdl. Mohr, Katja, Raum 02-141, App. 23234; Dipl.-Hdl. Schüller, Stephanie, Raum 02-135,

App. 25042

#### **Volkswirtschaftslehre: Professur für Volkswirtschaftslehre, insbes. Wirtschaftspolitik (Prof. Weder di Mauro)**

Jakob-Welder-Weg 4, 55128 Mainz, Fax 06131-39-25053

##### **Bedienstete der Universität**

**Universitätsprofessorinnen/-professoren:** Univ.-Prof'in Dr. Weder, Beatrice, Raum 02-165, App. 20144



**Sekretariat:** Dipl.-Übers. Bansbach, Steffi M., Raum 02-161, App. 20126

**Wiss. Mitarbeiterinnen/Mitarbeiter:** Dipl.-Volksw. Drebes, Sven, Raum 00-135, App. 26072; Dipl.-Volksw. Moser, Christoph, Raum 02-162, App. 23968; Dipl.-Volksw. Nestmann, Thorsten, MSc, Raum 02-159, App. 25425; Dipl.-Volksw. Oschinski, Matthias, MSt, Raum 02-158, App. 23232; Wedow, Michael, MSc BA, Raum 02-112, App. 22553

**Volkswirtschaftslehre: Professur für Volkswirtschaftslehre, insbes. Wirtschaftspolitik (Prof. Goerke)**

Jakob-Welder-Weg 4, 55128 Mainz, Fax 06131-39-23827

**Bedienstete der Universität**

**Universitätsprofessorinnen/-professoren:** Univ.-Prof. Dr. Goerke, Laszlo, Raum 01-111, App. 20143

**Sekretariat:** App. 22006

**Lehrkräfte für besondere Aufgaben:** App. 22006

**Wiss. Mitarbeiterinnen/Mitarbeiter:** Dipl.-Volksw. Baumann, Florian, Raum 01-145, App. 23228; Dipl.-Kfm. Friehe, Tim, Raum 02-132, Tel. 06131 26499; Dipl.-Volksw. Stähler, Nikolai, Raum 01-126, App. 25442

**Volkswirtschaftslehre: Professur für Volkswirtschaftslehre, insbes. Finanzwissenschaft (Prof. Peffekoven)**

Jakob-Welder-Weg 4, 55128 Mainz, Fax 06131-39-25130

**Bedienstete der Universität**

**Universitätsprofessorinnen/-professoren:** Univ.-Prof. Dr. Peffekoven, Rolf, Raum 00-356 (Sprechstunde: Di., 14:00-15:00 Uhr nach Vereinbarung), App. 22617

**Sekretariat:** Egger, Edeltraut, Raum 00-352, App. 22617

**Wiss. Mitarbeiterinnen/Mitarbeiter:** Dipl.-Volksw. Euler, Markus, Raum 00-332, App. 23723; Dipl.-Volksw. Penske, Marco, Raum 00-336, App. 24707; Dipl.-Volksw. Wagener, Sibylle, Raum 00-346, App. 25537; Dipl.-Volksw. Zipfel, Frank, Raum 00-342, App. 24706

**Volkswirtschaftslehre: Professur für Volkswirtschaftslehre, insbes. Finanzwissenschaft (Prof. Tillmann)**

Jakob-Welder-Weg 4, 55128 Mainz, Fax 06131-39-24700

**Bedienstete der Universität**

**Universitätsprofessorinnen/-professoren:** Univ.-Prof. Dr. Tillmann, Georg, Raum 01-142 (= 24), Sprechstunden: Mo., 16.00 - 17.00 Uhr, und nach den Lehrveranstaltungen, App. 24701

**Sekretariat:** Klein, Simone, Raum 01-136 (= 25), App. 22514

**Wiss. Mitarbeiterinnen/Mitarbeiter:** Dipl.-Volksw. Bracht, Bernd, App. 24702; Dipl.-Volksw. Hoffmann, Magnus, App. 22114; Dipl.-Volksw. Thielmann, Sascha, App. 23233

**Volkswirtschaftslehre: Professur für Wirtschafts- und Sozialgeschichte (Prof. Hentschel)**

Jakob-Welder-Weg 4, 55128 Mainz, Fax 06131-39-23727

**Bedienstete der Universität**

**Universitätsprofessorinnen/-professoren:** Univ.-Prof. Dr. Hentschel, Volker, Raum 00-142, App. 22136

**Wiss. Mitarbeiterinnen/Mitarbeiter:** Klossok, Stefanie, M.A., App. 22136

**Nichtbed. Lehrkräfte und Lehrbeauftragte**

**Professorinnen/Professoren und Privatdozentinnen/-dozenten:** PD Dr. Kleinschmidt, Christian, Raum 00-142 (Herr PD Dr. Kleinschmidt ist nur freitags an der Universität.), Jakob-Welder-Weg 4, 55128 Mainz, App. 22136

**Betriebswirtschaftslehre: Professur für Betriebswirtschaftslehre, insbes. Bankbetriebslehre (Prof. Leisen)**

Jakob-Welder-Weg 9, 55128 Mainz, Fax 06131-39-23971

**Bedienstete der Universität**

**Universitätsprofessorinnen/-professoren:** Univ.-Prof. Dr. Leisen, Dietmar, App. 25542

**Sekretariat:** Schuchalter-Eicke, Gabriela, Dipl.-Biol., Raum 01-206, App. 22097

**Wiss. Mitarbeiterinnen/Mitarbeiter:** Dipl.-Hdl. Klewitz, Anke, Raum 01-213, App. 23990; Dipl.-Kffr. Kreis, Yvonne, Raum 01-212, App. 23991

**Betriebswirtschaftslehre: Professur für Betriebswirtschaftslehre, insbes. Betriebliche Steuerlehre (Prof. Euler)**

Jakob-Welder-Weg 9, 55128 Mainz, Fax 06131-39-25683

**Bedienstete der Universität**

**Universitätsprofessorinnen/-professoren:** Univ.-Prof. Dr. Euler, Roland, Raum 01-218, App. 22036

**Sekretariat:** Siebenhaar, Ursula, Raum 01-220, App. 25681

**Wiss. Mitarbeiterinnen/Mitarbeiter:** Dipl.-Kfm. Binger, Marc, Raum 01-225, App. 25682; Dipl.-Kfm. Müller, Mark Oliver, Raum 01-227, App. 25600; Dipl.-Kfm. Wirth, Oliver, Raum 01-223, App. 26211

**Nichtbed. Lehrkräfte und Lehrbeauftragte**

**Lehrbeauftragte:** Dr. Thies, Angelika, Raum 01-220, App. 25681

**Betriebswirtschaftslehre: Professur für Betriebswirtschaftslehre, insbes. Controlling (Prof. Friedl)**

Jakob-Welder-Weg 4, 55128 Mainz, Fax 06131-39-23563

**Bedienstete der Universität**

**Universitätsprofessorinnen/-professoren:** Univ.-Prof. Dr. Friedl, Gunther, App. 23780

**Sekretariat:** Baumgärtner, Imma, Raum 01-145, App. 22618

**Wiss. Mitarbeiterinnen/Mitarbeiter:** Dipl.-Kfm. Döscher, Thorsten, Raum 01-149, App. 20838; Dipl.-Kfm. Niesner, Helmut, Raum 01-226, App. 23431

**Betriebswirtschaftslehre: Professur für Betriebswirtschaftslehre, insbes. Finanzwirtschaft (Prof. Trautmann)**

Jakob-Welder-Weg 9, 55128 Mainz, Fax 06131-39-23766

**Bedienstete der Universität**

**Universitätsprofessorinnen/-professoren:** Univ.-Prof. Dr. Trautmann, Siegfried, Raum 01-216 (Sprechstunde: Mittwoch 16.00-17.00 Uhr), App. 23760

**Sekretariat:** Lehn, Marita, Raum 01-214, App. 23761

**Wiss. Mitarbeiterinnen/Mitarbeiter:** Dipl.-Kfm. Efferz, Martin, Raum 01-161, App. 24192; Dipl.-Math. Gauer, Manuel, Raum 01-221, App. 22083; Dipl.-Kfm. Lange, Daniel, Raum 01-161, App. 24192; Dipl.-Wirt.-Math. Linder, Tobias, Raum 02-238, App. 26166; Dipl.-Math. Müller, Monika, Raum 01-215, App. 22084; Dipl.-Math. oec. Starck, Markus, M.S., Raum 01-217, App. 22081

**Betriebswirtschaftslehre: Professur für Betriebswirtschaftslehre, insbes. Marketing I (Prof. Huber)**

Jakob-Welder-Weg 9, 55128 Mainz, Fax 06131-39-23727

**Bedienstete der Universität**

**Universitätsprofessorinnen/-professoren:** Univ.-Prof. Dr. Huber, Frank, App. 23037

**Sekretariat:** Baumgärtner, Imma, Raum 01-145, App. 22227

**Wiss. Mitarbeiterinnen/Mitarbeiter:** Dipl.-Kffr. Regier, Stefanie, Raum 01-237, App. 26465; Dipl.-Kfm. Vollhardt, Kai, Raum 01-239, App. 22080

**Betriebswirtschaftslehre: Professur für Betriebswirtschaftslehre, insbes. Marketing II (Prof. Heil)**

Jakob-Welder-Weg 9, 55128 Mainz, Fax 06131-39-23764

**Bedienstete der Universität**

**Universitätsprofessorinnen/-professoren:** Univ.-Prof. Dr. Heil, Oliver P., Raum 01-142, App. 22016

**Sekretariat:** Rector, Dorothea, Raum 01-139, App. 22016

**Wiss. Mitarbeiterinnen/Mitarbeiter:** Dipl.-Kfm. Fürst, Ronny, Raum 01-143, App. 22016;  
Dipl.-Kff. Magin, Vera, Raum 01-141, App. 22016; Dipl.-Kfm. Waldeck, Andreas, Raum 01-141, App. 22016

**Betriebswirtschaftslehre: Professur für Betriebswirtschaftslehre, insbes. Organisation (Prof. Bronner)**

Jakob-Welder-Weg 9, 55128 Mainz, Fax 06131-39-23004

**Bedienstete der Universität**

**Universitätsprofessorinnen/-professoren:** Univ.-Prof. Dr. Bronner, Rolf, Raum 01-242 (Sprechstunde: Donnerstag, 14.30-16 Uhr u. nach Vereinbarung. Immer vorher bitte anmelden. Danke!), App. 23754

**Sekretariat:** Hell, Barbara, Raum 01/240, App. 23767

**Hochschuldozentinnen/-dozenten:** PD Dr.rer.pol.habil. Stein, Friedrich, Priv. Dozent, Raum 02/145; (Sprechstunde: nach Vereinbarung, bitte im Sekr. 01/240 ReWi II anmelden. Danke!), App. 22038

**Wiss Mitarbeiterinnen/Mitarbeiter:** Dipl.-Hdl. Jedrzejczyk, Paulina, Raum 01-255 (Sprechstunde: Montag, 14-15 Uhr), App. 22094; Dipl.-Hdl. Späth, Julia F., Raum 01-253 (Freitag, 15 - 16 Uhr), App. 21016

**Nichtbed. Lehrkräfte und Lehrbeauftragte**

**Lehrbeauftragte:** Dr. Christ, Michael

**Betriebswirtschaftslehre: Professur für Betriebswirtschaftslehre, insbes. Produktionswirtschaft (Prof. Bellmann)**

Jakob-Welder-Weg 9, 55128 Mainz, Fax 06131-39-23005

**Bedienstete der Universität**

**Universitätsprofessorinnen/-professoren:** Univ.-Prof. Dr. Bellmann, Klaus, Raum 01-222, App. 22007

**Sekretariat:** Brandt-Wagner, Katrin, Raum 01-222, App. 22007

**Wiss. Mitarbeiterinnen/Mitarbeiter:** Dr. rer. pol. Himpel, Frank, Raum 01-233, App. 22088; Kohlsdorf, Thiemo, Raum 01 229, App. 22086; Dipl.-Kfm. Wirsam, Jan, Raum 01 229, App. 22085

**Projektmitarbeiter:** Dipl.-Wirtsch.-Ing. Danek, Alexander, Raum 00 161, App. 22087;  
Dipl.-Hdl. Schmidt, Folkert, Raum 00 161, App. 23018; Dipl.-Kfm. Wirsam, Jan, Raum 01 229, App. 22085

**Nichtbed. Lehrkräfte und Lehrbeauftragte:**

**Lehrbeauftragte:** Dr. rer. pol. Haak, René, Raum 01222, App. 22007

**Betriebswirtschaftslehre: Professur für Betriebswirtschaftslehre, insbes. Rechnungslegung und Wirtschaftsprüfung (Prof. Rammert)**

Jakob-Welder-Weg 9, 55128 Mainz, Fax 06131-39-23007

**Bedienstete der Universität**

**Universitätsprofessorinnen/-professoren:** Univ.-Prof. Dr. Rammert, Stefan, Raum 01-250 (Sprechstunde: Dienstag, 14 - 15 Uhr), App. 22413

**Sekretariat:** Kirsch, Heike, Raum 01-246, App. 22734; Trottberger, Claudia, Raum 01-248 (Sprechstunde: Montag-Donnerstag, 10 - 12 Uhr), App. 22413

**Wiss. Mitarbeiterinnen/Mitarbeiter:** Dipl.-Kfm. Biontino, Sascha, App. 22089; Dipl.-Kfm. Giloth, Tobias, App. 24123; Dipl.-Kfm. Meurer, Holger, App. 22019

**Nichtbed. Lehrkräfte und Lehrbeauftragte**

**Professorinnen/Professoren und Privatdozentinnen/-dozenten:** PD Dr. Mujkanovic, Robin, WP/StB, Tel. 069 9585 1533

**Betriebswirtschaftslehre: Professur für Wirtschaftsinformatik und Betriebswirtschaftslehre (Prof. Loos)**

Jakob-Welder-Weg 9, 55128 Mainz, Fax 06131-39-22185

**Bedienstete der Universität**

**Universitätsprofessorinnen/-professoren:** Univ.-Prof. Dr. Loos, Peter, Raum 01-246, App. 22734

**Sekretariat:** Kirsch, Heike, Raum 01-246, App. 22734, Fax: 22185; Trotzberger, Claudia, Raum 01-248 (Sprechstunde: Montag-Donnerstag, 10 - 12 Uhr), App. 22413, Fax: 23007

**Wiss. Mitarbeiterinnen/Mitarbeiter:** Dipl.-Wirt.-Inf. Fettke, Peter, Raum 1/261, App. 22018; Dipl.-Wirt.-Inf. Hansen, Torben, Raum 1/313, App. 25640; Dipl.-Wirt.-Inf. Pastor, Kai, Raum 00-273, App. 26346; Dipl.-Inf. Sarshar, Kamyar, (MBA), Raum 01-263, App. 23205; Dipl.-Betriebsw. (FH) Scheer, Chris, Raum SW-Labor; Dipl.-Betriebsw. (FH) Theling, Thomas, Raum 01-259, App. 22017; Dipl.-Wirt.-Inf. Zwicker, Jörg, Raum 02/126, App. 21055

**Quantitative Methoden: Professur für Statistik und Mathematik (Prof. Kneip)**

Jakob-Welder-Weg 9, 55128 Mainz, Fax 06131-39-23971

**Bedienstete der Universität**

**Universitätsprofessorinnen/-professoren:** Univ.-Prof. Dr. Kneip, Alois, Raum 01-208, Sprechstunde: Mittwoch 16-17 Uhr, App. 22979

**Sekretariat:** Dipl.-Biol. Schuchalter-Eicke, Gabriela, Raum 01-206, App. 22097

**Wiss. Assistentinnen/Assistenten:** Dr. Scheer, Jens-Uwe, Raum 01-207, App. 22077

**Lehrkräfte für besondere Aufgaben:** Dr. Schmidt, Günter, Raum 01-147, App. 22052

**Wiss. Mitarbeiterinnen/Mitarbeiter:** Dipl.-Vw. Arns, Jürgen, Raum 01-211, App. 23992; Dipl.-Volksw. Shatta, Moataz, Raum 01/147, App. 22052; Utikal, Klaus, Ph.D., Raum 01-209, App. 25928

**Quantitative Methoden: Professur für Statistik und Ökonometrie (Prof. Schulze)**

Jakob-Welder-Weg 9, 55128 Mainz, Fax 06131-39-23717

**Bedienstete der Universität**

**Universitätsprofessorinnen/-professoren:** Univ.-Prof. Dr. Schulze, Peter M., Raum 00-112 (Sprechstunde: nach den Vorlesungen und nach Vereinbarung), App. 22551

**Sekretariat:** Rauch, Stephanie, Raum 00-122, App. 22551

**Wiss. Mitarbeiterinnen/Mitarbeiter:** Dipl.-Kfm. Flohr, Martin, Raum 02/121, App. 26660; Dipl.-Vw. Lange, Yvonne, Raum 00-116, App. 20141; Dipl.-Kfm. Prinz, Alexander, Raum 00-132, App. 20142

**Wirtschaftspädagogik: Professur für Wirtschaftspädagogik (Prof. Beck)**

Jakob-Welder-Weg 9, 55128 Mainz, Fax 06131-39-22095

**Bedienstete der Universität**

**Universitätsprofessorinnen/-professoren:** Univ.-Prof. Dr. phil., Dr. phil. habil., Dipl.-Hdl. Beck, Klaus, Raum 01-232 (Sprechstunde: Mi. 13.30 - 14.30, in der vorlesungsfreien Zeit siehe Aushang am Lehrstuhl), App. 22009

**Sekretariat:** Postleb, Evelyn, Raum 01-230, App. 22009

**Wiss. Assistentinnen/Assistenten:** Dr. rer. pol., Dipl.-Hdl. Minnameier, Gerhard, Raum 01-241 (Sprechstunde: Mi. 14.00 - 16.00), App. 23020

**Wiss. Mitarbeiterinnen/Mitarbeiter:** Dipl.-Hdl., Dipl.-Betriebsw. (FH) Adam, Vjeka, Raum 01-245 (Sprechstunde: Mo. 14.00 - 16.00), App. 22096

**Nichtbed. Lehrkräfte und Lehrbeauftragte**

**Professorinnen/Professoren und Privatdozentinnen/-dozenten:** PD Dr. phil., Dipl.-Hdl. Wuttke, Eveline, Raum 01-243 (Sprechstunde: Mi. 09.00 - 11.00), Jakob-Welder-Weg 9, 55128 Mainz, App. 22091

**Lehrbeauftragte:** Dipl.-Kfm. Jaenisch, Wolf-Heinrich, Stud. Dir.; Dr. rer. pol., Dipl.-Hdl. Lüdecke, Sigrid,

Raum 01-110 (Sprechstunde: Mi. 13.00 - 14.00), App. 22092; Dipl.-Hdl. Schubert, Susann, OStR.; Dr. rer. pol., M.A. Sczesny, Christoph

### **Wirtschaftspädagogik: Professur für Wirtschaftspädagogik (Prof. Breuer)**

Jakob-Welder-Weg 9, 55128 Mainz, Fax 06131-39-25784

#### **Bedienstete der Universität**

**Universitätsprofessorinnen/-professoren:** Univ.-Prof. Dr. Breuer, Klaus,

Raum 01-236 (Sprechstunde: Di. 10.00 - 11.00 Uhr, in der vorlesungsfreien Zeit nach Vereinbarung - Sekretariat bzw. E-Mail), App. 22004

**Sekretariat:** Bollinger, Alexandra, Raum 01-238, App. 22090

**Wiss. Mitarbeiterinnen/Mitarbeiter:** Dipl.-Hdl. Molkenthin, René,

Raum 01-247 (Sprechstunde: nach Vereinbarung), App. 24122

### **Fachschaft Wirtschaftswissenschaften**

Jakob-Welder-Weg 9, 55128 Mainz, Tel. 06131-39-2 32 66

### **Europäisches Dokumentationszentrum**

Jakob-Welder-Weg 9 (FB 03, Bibliothek, 1. Stock), 55128 Mainz, Tel. 06131-39-2 30 25,

Fax 06131-39-2 54 89

**Leitung:** Pullig, Winfried, AOR, Raum 00/464, App. 22646

**Sekretariat:** N.N.

**Auskünfte:** Dipl.-Bibl. Reaper, Monika, (Rechtswissenschaft), Raum 00/444, App. 23030

**Öffnungszeiten:** Mo.-Do. 8.00-21.30 Uhr; Fr. 8.00-20.30 Uhr; Sa. 8.00-12.30 Uhr

### **Institut für Allgemeine und Außenwirtschaftstheorie**

Jakob-Welder-Weg 4, 55128 Mainz, Tel. 06131-39-2 25 59

**Leitung:** Univ.-Prof. Dr. Sauernheimer, Karlhans, App. 22559

**Sekretariat:** Heinemann, Barbara, App. 22559

**Wiss. Assistentinnen/Assistenten:** Urban, Dieter, Ph.D., App. 25140

**Wiss. Mitarbeiterinnen/Mitarbeiter:** Dipl.-Volksw. Mohr, Thomas, MSc, App. 22672;

Dipl.-Vw. Schoenwald, Stephanie, App. 22115

**Bibliothek:** Zi. 00-331; Tel. 39-23860; Öffnungszeiten: Mo-Fr 9.00-12.30, Mo-Do 13.30-17.00

### **Institut für Finanzwissenschaft**

Jakob-Welder-Weg 4, 55128 Mainz, Tel. 06131-39-2 26 17

**Leitung:** Univ.-Prof. Dr. Peffekoven, Rolf, App. 22617; Univ.-Prof. Dr. Tillmann, Georg, App. 24701

**Sekretariat:** Egger, Edeltraut, App. 22617; Klein, Simone, App. 22514

**Wiss. Mitarbeiterinnen/Mitarbeiter:** Dipl.-Volksw. Bracht, Bernd, App. 24702; Dipl.-Volksw. Euler,

Markus, App. 23723; Dipl.-Volksw. Hoffmann, Magnus, App. 22114; Dipl.-Volksw. Penske, Marco,

App. 24707; Dipl.-Volksw. Thielmann, Sascha, App. 23233; Dipl.-Volksw. Wagener, Sibylle, App. 25537;

Dipl.-Volksw. Zipfel, Frank, App. 24706

**Bibliothek:** Zi. 00-341, Eingang durch Zi. 00-331; Tel. 39-23860; Öffnungszeiten: Mo-Fr 9-12.30, Mo-Do 13.30-17

### **Institut für Verkehrswissenschaft**

Jakob-Welder-Weg 4, 55128 Mainz, Tel. 06131-39-2 50 40

**Leitung:** Univ.-Prof. Dr. Bartling, Hartwig, Raum 02-142 (Sprechstunde: nach den Lehrveranstaltungen), App. 22564

### **Institut für Statistik und Ökonometrie**

Jakob-Welder-Weg 4, 55128 Mainz, Tel. 06131-39-2 25 51, Fax 06131-39-2 37 17,

E-Mail: STATOEK@uni-mainz.de

**Leitung:** Univ.-Prof. Dr. Schulze, Peter M., App. 22551

**Sekretariat:** Rauch, Stephanie, Raum 00-122, App. 22551

**Wiss. Mitarbeiterinnen/Mitarbeiter:** Dipl.-Kfm. Flohr, Martin, App. 26660; Dipl.-Vw. Lange, Yvonne, App. 20141; Dipl.-Kfm. Prinz, Alexander, App. 20142

**Bibliothek:** Zi. 00/321, Eingang durch Zi. 00/331; Tel. 39-23860; Öffnungszeiten: Mo-Fr 9-12.30, Mo-Do 13.30-17

### **Institut für deutsches und internationales Recht des Spar-, Giro- und Kreditwesens**

Wallstraße 11, 55128 Mainz, Tel. 06131-39-2 26 71 / 3 17 09, Fax 06131-38 11 31

### **Bibliothek Rechts- und Wirtschaftswissenschaften**

Jakob-Welder-Weg 9, 55128 Mainz, Fax 06131-39-25489

**Leitung:** Univ.-Prof. Dr. Euler, Roland; Univ.-Prof. Dr. Hettinger, Michael

**Geschäftsführer:** Pullig, Winfried, AOR, Raum 00/464, App. 22646

**Sekretariat:** N.N.

**Fachreferent/in Rechtswissenschaften:** Pullig, Winfried, AOR, Raum 00/464, App. 22646

**Fachreferent/in Wirtschaftswissenschaften:** Amsinck, Ulrike, Raum 00/450, App. 22566

**Bibliothekar/-in:** Dipl.-Bibl. Kästner, Silvia, (Wirtschaftswissenschaften), Raum 00/442, App. 23454;

Dipl.-Bibl. Reaper, Monika, (Rechtswissenschaft), Raum 00/444, App. 23030

**Haushalts- und Finanzwesen:** Rebentisch, Monika, Raum 00/468, App. 22226

**Bibl.-Mitarbeiter:** Bakalarczyk, Danuta, Raum 00/327, App. 22363; Henn-Haenn, Charlotte,

Raum 00/472, App. 23036; Puschmann, Monika, Raum 00/438, App. 23028; Reis, Marie-Luise,

Raum 00/327, App. 22363; Schlosser, Martina, Raum 00/432, App. 23022; Schön, Loni, Raum 00/488,

App. 23033

**Öffnungszeiten:** Mo.-Do. 8.00-21.30 Uhr; Fr. 8.00-20.30 Uhr; Sa. 8.00-12.30 Uhr

## Einrichtungen und Projekte des Fachbereichs

### Weiterbildungsstudiengang Medienrecht (LL.M.)

Kaiserstraße 32, 55116 Mainz, Tel. 06131-1449250, Fax 06131-1449260

**Leitung:** Univ.-Prof. Dr. Dörr, Dieter

**Geschäftsführung:** lic.iur. Harz, Birgit, (Mainzer Medieninstitut), Tel. 06131 1449251

**Weitere Informationen:** <http://www.mainzer-medieninstitut.de/>

unter „Studiengang“ oder unter

<http://www.jura.uni-mainz.de/seiten/studium/studinmainz/medienrecht/medienindex.html>

03

### Executive MBA-Studiengang (EMBA)

Jakob-Welder-Weg 4, 55128 Mainz

**Leitung:** Univ.-Prof. Dr. rer. pol. Hentschel, Volker

**Geschäftsführung:** Dipl. Vw. Hennig, Alexander, Raum 00-136, App. 24109

**Weitere Informationen:** <http://www.emba-mainz.de/>

### Existenzgründerprogramm der Uni Mainz (ExPro)

Jakob-Welder-Weg 9, 55128 Mainz, Tel. 06131-39-22094, Fax 06131-39-23004,

E-Mail: [expro@uni-mainz.de](mailto:expro@uni-mainz.de)

**Leitung des Programms:** Univ.-Prof. Dr. Bronner, Rolf,

Raum 01-242 (Sprechstunde: Donnerstag, 14.30-16 Uhr u. nach Vereinbarung. Immer vorher bitte anmelden. Danke!), App. 23754

**Betreuung durch:** Dipl.-Hdl. Jedrzejczyk, Paulina, Raum 01-255 (Sprechstunde: Montag, 14-15 Uhr), App. 22094

**Weitere Informationen:** <http://www.expro.bwl.uni-mainz.de/fs.html>

### Forschungsseminar

Forschungsseminar der wirtschaftswissenschaftlichen Abteilung der Uni Mainz

In- und ausländische Wissenschaftler referieren über ihre aktuellen Forschungsarbeiten. Die Lehrstühle der wirtschaftswissenschaftlichen Abteilung gestalten dieses Programm gemeinsam. Nähere Informationen finden Sie auf der Homepage.

**Ansprechpartner:** Steffi Bansbach; Lehrstuhl Univ.-Prof'in Dr. B. Weder, Jakob-Welder-Weg 4, 55128 Mainz, Tel.: 06131-39-20126, Fax: 06131-39-25053, E-Mail: [Steffi.Bansbach@uni-mainz.de](mailto:Steffi.Bansbach@uni-mainz.de)

### Doktorandenseminar

Doktoranden-Workshop der wirtschaftswissenschaftlichen Abteilung

Präsentation und Diskussion der Kernthesen laufender Dissertationsprojekte. Nähere Informationen finden Sie auf der Homepage.

**Ansprechpartner:** Steffi Bansbach; Lehrstuhl Univ.-Prof'in Dr. B. Weder, Jakob-Welder-Weg 4, 55128 Mainz, Tel.: 06131-39-20126, Fax: 06131-39-25053, E-Mail: [Steffi.Bansbach@uni-mainz.de](mailto:Steffi.Bansbach@uni-mainz.de)

## Fachbereich 03 - Rechts- und Wirtschaftswissenschaften

### Rechtswissenschaft

#### Einführungsveranstaltungen

Einführungsveranstaltung für Studienanfänger, Fach- und Hochschulortwechsler; Informationsveranstaltung; Einzeltermin am 25.04.2005, Beginn 9 Uhr c.t., Hörsaal RW 1 Hufen F.  
Euler R.

#### Vorlesungen im Pflichtfach

##### Rechtsgeschichte, Rechtstheorie, Rechtsvergleichung

Verfassungsgeschichte der Neuzeit Bickenbach Ch.  
Vorlesung; 2 SWS; ben. Schein; Es wird die Möglichkeit zum Erwerb eines Grundlagenscheines geboten; Fr, 16:00 - 19:00, N 1

Grundzüge der deutschen und europäischen Rechtsgeschichte Roth A.  
Vorlesung; 4 SWS; Di, 14:00 - 16:00, Audi Max; Do, 8:00 - 10:00, RW 1

Privatrechtsgeschichte der Neuzeit Kroppenberg I.  
Vorlesung; 2 SWS; Do, 14:00 - 16:00, Hs 7

Methodenlehre Volkmann U.  
Vorlesung; 2 SWS; Mo, 18:00 - 20:00, RW 2

##### Bürgerliches Recht mit Verfahrensrecht

Grundzüge des Internationalen Privatrechts Huber P.  
Vorlesung; 1 SWS; Es handelt sich um Pflichtstoff nach neuer JAPO; Mo, 10:00 - 12:00, N 2; Die Vorlesung findet in der 1. Semesterhälfte 2-stündig statt.

Wertpapierrecht Oechsler J.  
Vorlesung; Di, 12:00 - 14:00, RW 3

Sachenrecht Haas U.  
Vorlesung; 4 SWS; Do, 8:30 - 10:00, S 1; Fr, 8:30 - 10:00, RW 1

Zwangsvollstreckungsrecht und Insolvenzrecht Haas U.  
Vorlesung; Do, 12:00 - 14:00, N 2; Fr, 10:00 - 12:00, N 1

BGB Allgemeiner Teil Mülbert P.O.  
Vorlesung; 4 SWS; Mo, 10:00 - 12:00, RW 1; Mi, 12:00 - 14:00, S 1; ab 27.4.2005

Gesellschaftsrecht I Mülbert P.O.  
Vorlesung; 3 SWS; Di, 14:00 - 17:00, S 1

Erbrecht Hepting R.  
Vorlesung; 2 SWS; Mi, 12:30 - 14:00, Audi Max

##### Strafrecht mit Verfahrensrecht

Strafrecht V Erb V.  
Vorlesung; 2 SWS; Mi, 16:00 - 18:00, RW 1

Strafprozessrecht Hettinger M.  
Vorlesung; 4 SWS; Mo, 16:00 - 18:00, Audi Max; Mi, 8:00 - 10:00, Audi Max

Strafrecht II Hettinger M.  
Vorlesung; 4 SWS; Mo, 12:00 - 14:00, RW 1; Mi, 16:00 - 18:00, S 1; ab 27.4.2005

##### Öffentliches Recht mit Verfahrensrecht

Staatsrecht I N.N.  
Vorlesung; 4 SWS; Mi, 14:00 - 16:00, Audi Max; Do, 16:00 - 18:00, N 2



|                                                                                                      |            |
|------------------------------------------------------------------------------------------------------|------------|
| Internationales Wirtschaftsrecht<br>Vorlesung; 2 SWS; Do, 14:00 - 16:00, Hs 15                       | Fink U.    |
| Allgemeines Verwaltungsrecht I<br>Vorlesung; 4 SWS; Di, 15:00 - 16:30, RW 1; Do, 12:00 - 14:00, RW 1 | Gurlit E.  |
| Europarecht I<br>Vorlesung; 3 SWS; Fr, 10:00 - 13:00, S 1                                            | Dörr D.    |
| Allgemeine Staatslehre<br>Vorlesung; 2 SWS; Do, 10:00 - 12:00, S 1                                   | Hain K.-E. |
| Deutsches Medienrecht<br>Vorlesung; 2 SWS; Di, 16:00 - 18:00, Hs 16                                  | Hain K.-E. |
| Kommunalrecht<br>Vorlesung; 2 SWS; Fr, 14:00 - 16:00, N 1                                            | Winkler M. |
| Polizeirecht<br>Vorlesung; 2 SWS; Mi, 10:00 - 12:00, N 1                                             | Volkman U. |

### Veranstaltungen der Wahlfächer

#### Wahlfachgruppe 1: Familien- und Erbrecht

|                                                                                 |           |
|---------------------------------------------------------------------------------|-----------|
| Vertiefungsvorlesung Familienrecht<br>Vorlesung; 2 SWS; Do, 14:00 - 16:00, RW 4 | Roth A.   |
| Übung Wahlfachgruppe 1<br>Übung; 2 SWS; ben. Schein; Mi, 14:00 - 17:00, Hs 15   | Kaiser D. |

#### Wahlfachgruppe 2: Handels- und Gesellschaftsrecht

|                                                                                                    |              |
|----------------------------------------------------------------------------------------------------|--------------|
| Europäisches Kartellrecht<br>Vorlesung; 2 SWS; Di, 16:00 - 18:00, Hs II                            | Oechsler J.  |
| Examinatorium WFG 2<br>Examinatorium; 2 SWS; Di, 14:00 - 16:00, Hs VI                              | Habersack M. |
| Konzern- und Umwandlungsrecht<br>Vorlesung; 2 SWS; Do, 14:00 - 16:00, RW 5                         | Habersack M. |
| Europäisches und deutsches Wirtschaftsrecht<br>Vorlesung; 2 SWS; Mi, 16:00 - 18:00, Hs VI          | Dreher M.    |
| Recht des unlauteren Wettbewerbs (UWG)<br>Vorlesung; 2 SWS; Mo, 16:00 - 18:00, RW 5                | Bergmann A.  |
| Seminar im Handels- und Wirtschaftsrecht<br>Seminar; 2 SWS; ben. Schein; Mi, 18:00 - 20:00, Hs III | Dreher M.    |

Ganz aktuell

**CD-ROMs, Bücher  
Zeitschriften,  
Fortsetzungen ...**

IHRE FACHBUCHHANDLUNG  
**Scherell & Mundt**

Ihre Fachbuchhandlung an den Gerichten



e-mail info@schereil.de  
kostenloses Kunden-Fax (08 00) 999 28 35

Mainz • Kaiser-Friedrich-Straße 6 • Telefon (0 61 31) 2 83 50  
Wiesbaden • Gerichtsstraße 9 • Telefon (06 11) 3 08 23 66

**Wahlfachgruppe 3: Arbeitsrecht**

|                                                                                            |                  |
|--------------------------------------------------------------------------------------------|------------------|
| Vertiefung Individualarbeitsrecht                                                          | Kaiser D.        |
| Vorlesung; 2 SWS; Di, 14:00 - 16:00, Hs 11                                                 |                  |
| Übungen im Arbeitsrecht                                                                    | Hergenröder C.W. |
| Übung; 2 SWS; ben. Schein; Die Klausuren finden 4-stündig statt.; Mo, 16:00 - 20:00, Hs 13 |                  |
| Vorlesung im europäischen und internationalen Arbeitsrecht                                 | Hergenröder C.W. |
| Vorlesung; 2 SWS; Di, 16:00 - 18:00, Hs VI                                                 |                  |
| Vorlesung im Kollektiven Arbeitsrecht                                                      | Hergenröder C.W. |
| Vorlesung; 2 SWS; Mo, 14:00 - 16:00, Hs 13                                                 |                  |

**Wahlfachgruppe 4: Internationales Privatrecht**

|                                                                                                                                                                                                                    |                          |
|--------------------------------------------------------------------------------------------------------------------------------------------------------------------------------------------------------------------|--------------------------|
| Examinatorium WF 4                                                                                                                                                                                                 | Hepting R.               |
| Examinatorium; 2 SWS; Di, 16:00 - 18:00, Hs VII                                                                                                                                                                    | Huber P.                 |
| Internationales UN-Kaufrecht                                                                                                                                                                                       | Huber P.                 |
| Vorlesung; 1 SWS; Die Vorlesung findet an 7 Terminen 2-stündig statt.; Mi, 16:30 - 18:00, Hs V; ab 1.6.2005                                                                                                        |                          |
| Internationales und Europäisches Zivilprozessrecht                                                                                                                                                                 | Huber P.                 |
| Vorlesung; 2 SWS; Mo, 14:00 - 16:00, Hs II                                                                                                                                                                         |                          |
| Seminar zum internationalen Privat- und Verfahrensrecht und zur Schiedsgerichtsbarkeit; Seminar; 2 SWS; ben. Schein; Themenvergabe im Wintersemester, bitte Aushang beachten; Mo, 18:00 - 20:00, Hs V; ab 2.5.2005 | Huber P.<br>Kreindler R. |
| Rechtsvergleichendes Seminar                                                                                                                                                                                       | Hepting R.               |
| Seminar; 2 SWS; ben. Schein; Di, 18:00 - 20:00, RW 5                                                                                                                                                               |                          |

**Wahlfachgruppe 5: Kriminologie**

|                                                                                                                                                   |                          |
|---------------------------------------------------------------------------------------------------------------------------------------------------|--------------------------|
| Klausurenkurs                                                                                                                                     | Behr J.                  |
| Klausurenkurs; 2 SWS; Di, 18:00 - 20:00, RW 2                                                                                                     |                          |
| Kriminologie                                                                                                                                      | Bock M.                  |
| Vorlesung; 4 SWS; Di, Do, 14:00 - 16:00, RW 3                                                                                                     |                          |
| Strafvollzug                                                                                                                                      | Behr J.                  |
| Vorlesung; 2 SWS; Di, 16:00 - 18:00, RW 3                                                                                                         |                          |
| Übung im Wahlfach [Übung WF 5]                                                                                                                    | Bock M.                  |
| Übung; 2 SWS; ben. Schein; Do, 18:00 - 20:00, Hs 10; Die Klausuren finden am 17.06.2005 und am 22.07.2005, jeweils von 13 - 18 Uhr im HS 7 statt. | Brettel H.<br>Münster P. |
| Konzepte und Problemfelder der Kriminologie                                                                                                       | Keupp L.                 |
| Vorlesung; 2 SWS; Fr, 10:00 - 12:00, Hs VII                                                                                                       |                          |

**Wahlfachgruppe 6: Besonderes Verwaltungsrecht**

|                                                                                                                                                                                                   |                 |
|---------------------------------------------------------------------------------------------------------------------------------------------------------------------------------------------------|-----------------|
| Übungen für Studierende der WFG 6 (Besonderes Verwaltungsrecht) [Übung WF 6]; Übung; ben. Schein; Di, 13:00 - 16:00, Hs 10; Die Veranstaltung findet von 14 bis 16 Uhr statt; Klausuren ab 13 Uhr | Ruthig J.       |
| Umweltrecht                                                                                                                                                                                       | Volkman U.      |
| Vorlesung; 2 SWS; Mi, 14:00 - 16:00, Hs III                                                                                                                                                       |                 |
| Recht des öffentlichen Dienstes (Beamtenrecht)                                                                                                                                                    | Laubinger H.-W. |
| Vorlesung; 2 SWS; Di, 16:00 - 18:00, Hs 10                                                                                                                                                        |                 |

**Wahlfachgruppe 7: Steuerrecht**

|                                           |      |
|-------------------------------------------|------|
| Allgemeines Steuerrecht                   | N.N. |
| Vorlesung; 4 SWS; Fr, 8:00 - 12:00, RW 2  |      |
| Einkommensteuerrecht                      | N.N. |
| Vorlesung; 2 SWS; Do, 14:00 - 16:00, RW 2 |      |

|                                                                                                                                                                                                                                                           |                                     |
|-----------------------------------------------------------------------------------------------------------------------------------------------------------------------------------------------------------------------------------------------------------|-------------------------------------|
| Übungen im Steuerrecht<br>Übung; ben. Schein; Di, 14:00 - 18:00, RW 4                                                                                                                                                                                     | N.N.                                |
| <b>Wahlfachgruppe 8: Völker- und Europarecht</b>                                                                                                                                                                                                          |                                     |
| Recht der internationalen Organisationen<br>Vorlesung; 2 SWS; Mi, 14:00 - 16:00, Hs II                                                                                                                                                                    | Fink U.                             |
| Übungen im Völker- und Europarecht<br>Übung; 2 SWS; ben. Schein; Do, 14:00 - 17:00, Hs 13                                                                                                                                                                 | Dörr D.                             |
| Europäisches und deutsches Wirtschaftsrecht<br>Vorlesung; 2 SWS; Mi, 16:00 - 18:00, Hs VI                                                                                                                                                                 | Dreher M.                           |
| Seminar im Handels- und Wirtschaftsrecht<br>Seminar; 2 SWS; ben. Schein; Mi, 18:00 - 20:00, Hs III                                                                                                                                                        | Dreher M.                           |
| <b>Kolloquien</b>                                                                                                                                                                                                                                         |                                     |
| Doktorandenkolloquium<br>Kolloquium; 2 SWS; Teilnahme auf Einladung; Mo, 18:00 - 20:00, RW 5                                                                                                                                                              | Bock M.                             |
| <b>Seminare</b>                                                                                                                                                                                                                                           |                                     |
| Seminar im Medienrecht<br>Seminar; 2 SWS; ben. Schein; Mi, 18:00 - 20:00, RW 4                                                                                                                                                                            | Dörr D.                             |
| Seminar für angewandte Kriminologie<br>Seminar; 2 SWS; ben. Schein; Mo, 14:00 - 16:00, RW 5                                                                                                                                                               | Bock M.<br>Brettel H.<br>Münster P. |
| Seminar zum internationalen Privat- und Verfahrensrecht und zur<br>Schiedsgerichtsbarkeit; Seminar; 2 SWS; ben. Schein; Themenvergabe im<br>Wintersemester, bitte Aushang beachten; Mo, 18:00 - 20:00, Hs V; ab<br>2.5.2005                               | Huber P.<br>Kreindler R.            |
| Seminar zum Familienrecht<br>Seminar; ben. Schein; Blockveranstaltung; Zeit und Raum n.V.                                                                                                                                                                 | Roth A.                             |
| Rechtsvergleichendes Seminar<br>Seminar; 2 SWS; ben. Schein; Di, 18:00 - 20:00, RW 5                                                                                                                                                                      | Hepting R.                          |
| Seminar zum Arbeits- und Arbeitsverfahrensrecht<br>Seminar; Das Seminar findet als Blockveranstaltung außerhalb des<br>Semesters statt.; Zeit und Raum n.V.                                                                                               | Hergenröder C.W.                    |
| Seminar zum Schulrecht<br>Seminar; 2 SWS; ben. Schein; eine Themenliste wird im Januar 2005<br>bekanntgegeben. Vorbesprechung am Mi., 16.2.2005, 15 Uhr im Auditorium<br>maximum; Do, 16:00 - 18:00, Hs VII; voraussichtlich Blockseminar im Juni<br>2005 | Winkler M.                          |
| <b>Übungen</b>                                                                                                                                                                                                                                            |                                     |
| Übung im Öffentlichen Recht für Fortgeschrittene<br>Übung; 2 SWS; ben. Schein; Mi, 11:00 - 14:00, RW 1                                                                                                                                                    | Gurlit E.                           |
| Hausarbeit im Staatsrecht I und II<br>Übung; 1 SWS; ben. Schein; Die Veranstaltung findet halbsemestrig<br>2-stündig statt.; Do, 16:00 - 18:00, N 1                                                                                                       | Cole M.D.                           |
| Übung im Strafrecht für Fortgeschrittene<br>Übung; 3 SWS; ben. Schein; Mo, 14:00 - 17:00, RW 1; ab 2.5.2005                                                                                                                                               | Erb V.                              |
| Große Übung BGB<br>Übung; 2 SWS; ben. Schein; Mi, 13:00 - 16:00, RW 1                                                                                                                                                                                     | Oechsler J.                         |

## Juristischer Examenskurs mit Klausurenkurs

### Sommerkurs

|                                                                                                                                       |              |
|---------------------------------------------------------------------------------------------------------------------------------------|--------------|
| Examenskurs „Europarecht in der öffentlich-rechtlichen Fallbearbeitung“<br>Examinatorium; 1 SWS; jede 2. Woche Mi, 12:00 - 14:00, N 2 | Ruthig J.    |
| Examenskurs „Polizei- und Ordnungsrecht“<br>Examinatorium; 2 SWS; Di, 10:00 - 12:00, RW 2                                             | Ruthig J.    |
| Strafrecht II<br>Examinatorium; 4 SWS; Mo, 10:00 - 12:00, Audi Max; Do, 10:00 - 12:00, RW 2                                           | Erb V.       |
| Vertragliche Schuldverhältnisse<br>Examinatorium; Mi, 8:00 - 10:00, RW 2                                                              | Oechsler J.  |
| Familien- und Erbrecht<br>Repetitorium; 2 SWS; Mi, 10:00 - 12:00, RW 4                                                                | Kaiser D.    |
| Schuldrecht AT mit Kauf<br>Repetitorium; 4 SWS; Di, Do, 8:00 - 10:00, Audi Max                                                        | Habersack M. |
| Grundrechte<br>Repetitorium; 2 SWS; Mo, 12:00 - 14:00, Audi Max                                                                       | Volkmann U.  |

### Fremdsprachen

|                                                                                                 |               |        |           |
|-------------------------------------------------------------------------------------------------|---------------|--------|-----------|
| Einführung in die französische Rechtssprache I<br>Sprachkurs; 2 SWS;                            |               |        |           |
| Mi                                                                                              | 10:00 - 12:00 | Hs VI  | Holder S. |
| Do                                                                                              | 12:00 - 14:00 | Hs VII |           |
| Es wird zwei Kurse geben, die Zeiten sind also alternativ                                       |               |        |           |
| Einführung in die französische Rechtssprache II<br>Sprachkurs; 2 SWS; Do, 10:00 - 12:00, Hs VII |               |        | Holder S. |
| Französische Rechtssprache<br>Sprachkurs; 2 SWS; Mi, 8:00 - 10:00, Hs VI                        |               |        | Holder S. |

### Rechtsmedizin

|                                                                                              |               |           |                         |
|----------------------------------------------------------------------------------------------|---------------|-----------|-------------------------|
| Arztrechtseminar<br>Seminar; 2 SWS; ben. Schein; Fr, 10:00 - 11:30, KS Rechtsmedizin         |               |           | Rittner Ch.<br>Urban R. |
| Rechtsmedizin für Juristen<br>Vorlesung; 2 SWS; Fr, 8:00 - 10:00, KS Rechtsmedizin           |               |           | Urban R.                |
| Rechtsmedizinische Fallvorstellung<br>Vorlesung; 1 SWS;                                      |               |           |                         |
| Fr                                                                                           | 11:00 - 12:00 | Raum n.V. | Urban R.                |
| Die Veranstaltung findet wahrscheinlich im Hs Innere Medizin statt; bitte Aushänge beachten! |               |           |                         |

### Sonstiges

|                                                                                                                                                |  |  |                 |
|------------------------------------------------------------------------------------------------------------------------------------------------|--|--|-----------------|
| Anwaltliche Tätigkeit im Verwaltungsrecht<br>Vorlesung; Blockveranstaltung; Einzeltermine am 22.7.2005, 29.7.2005,<br>10:00 - 14:00, Hs VI     |  |  | Schwartzmann R. |
| Free Speech and Constitutional Law in the United States<br>Vorlesung; 2 SWS; Do, 18:00 - 20:00, RW 3                                           |  |  | Cole M.D.       |
| Comparative Administrative Law<br>Vorlesung; 2 SWS; Mi, 16:00 - 18:00, RW 3                                                                    |  |  | Ruthig J.       |
| Internationales UN-Kaufrecht<br>Vorlesung; 1 SWS; Die Vorlesung findet an 7 Terminen 2-stündig statt.;<br>Mi, 16:30 - 18:00, Hs V; ab 1.6.2005 |  |  | Huber P.        |
| Workshop Moot Court<br>LV; Blockveranstaltung laut besonderer Ankündigung;<br>www.jura.uni-mainz.de/~huber; Zeit und Raum n.V.                 |  |  | N.N.            |

|                                                                                                                                                                                                                                                                                                        |              |
|--------------------------------------------------------------------------------------------------------------------------------------------------------------------------------------------------------------------------------------------------------------------------------------------------------|--------------|
| ZPO-Vertiefung<br>Vorlesung; 2 SWS; Mi, 14:00 - 16:00, RW 5                                                                                                                                                                                                                                            | Pukall F.    |
| Eheverträge - Vereinbarungen über Güterstand, Versorgungsausgleich und Unterhalt; Vorlesung; 2 SWS; Mi, 17:00 - 19:00, Hs 15                                                                                                                                                                           | Keim Ch.     |
| Vergleichende Einführung in das deutsche Privatrecht für ausländische Studierende; Vorlesung; 2 SWS; Mo, 16:00 - 18:00, Hs V                                                                                                                                                                           | Hepting R.   |
| Practice of international commercial litigation<br>Vorlesung; 1 SWS; ben. Schein; Vorlesung mit Teilnahme, wöchentlicher Pflichtlektüre und Klausur; Mi, 14:00 - 16:00, RW 4; ab 9.5.2005; Die Veranstaltung wird voraussichtlich an sieben Terminen stattfinden. Diese werden später bekannt gegeben. | Kreindler R. |
| Vergaberecht<br>Vorlesung; 1 SWS; jede 2. Woche Di, 16:00 - 18:00, Hs V                                                                                                                                                                                                                                | Dreher M.    |
| Grundzüge des Sozialrechts<br>Vorlesung; 2 SWS; Fr, 16:00 - 18:00, RW 2                                                                                                                                                                                                                                | Plagemann H. |
| Recht der Raumordnung und Landesplanung<br>Vorlesung; 1 SWS; Mo, 14:00 - 16:00, Hs I; Die Veranstaltung wird in einer Semesterhälfte 2stündig gehalten.                                                                                                                                                | Repkewitz U. |

**Wirtschaftswissenschaften**

**Einführungsveranstaltungen**

|                                                                                                                                                                                                                                                          |                      |
|----------------------------------------------------------------------------------------------------------------------------------------------------------------------------------------------------------------------------------------------------------|----------------------|
| Einführungsveranstaltung für Studienanfänger, Fach- und Hochschulortwechsler; Informationsveranstaltung; Einzeltermin am 25.04.2005, Beginn 9 Uhr c.t., Hörsaal RW 1                                                                                     | Hufen F.<br>Euler R. |
| Einführung in das wirtschaftswissenschaftliche Hauptstudium Professorinnen/Professoren der wirtschaftswissenschaftlichen Lehrstühle<br>Informationsveranstaltung; Veranstaltung wird gegen Ende des Semesters stattfinden! Aktuelle Aushänge beachten!!! |                      |

**Grundstudium**

**Volkswirtschaftslehre**

**Vorlesungen**

|                                                                                                                                     |                    |
|-------------------------------------------------------------------------------------------------------------------------------------|--------------------|
| Grundzüge der Mikroökonomik<br>Vorlesung mit Übung; 6 SWS; ECTS: 12; Kennung 1120; Mo, Di, 8:00 - 10:00, RW 1; ab 26.4.2005         | Goerke L.          |
| Angewandte Mikroökonomik I<br>Vorlesung; 4 Einzeltermine je 2 Stdn. in jeweils 4 Gruppen; Ort und Zeit werden noch bekannt gegeben. | Barbaro S.         |
| Übung zur Mikroökonomik<br>Übung; 2 SWS;                                                                                            |                    |
| Mo 10:00 - 12:00                                                                                                                    | RW 3 Hoffmann M.   |
| Mo 10:00 - 12:00                                                                                                                    | Hs IV Schmidt D.   |
| Mo 12:00 - 14:00                                                                                                                    | Hs II Schmidt D.   |
| Do 08:00 - 10:00                                                                                                                    | Hs II Stähler N.   |
| Do 08:00 - 10:00                                                                                                                    | RW 4 N.N.          |
| Do 12:00 - 14:00                                                                                                                    | Hs III Hoffmann M. |
| Do 12:00 - 14:00                                                                                                                    | Hs IV Stähler N.   |
| Fr 08:00 - 10:00                                                                                                                    | Hs III Hoffmann M. |
| Fr 08:00 - 10:00                                                                                                                    | Hs II Mohr Th.     |
| Fr 08:00 - 10:00                                                                                                                    | RW 3 Baumann F.    |

|    |               |        |             |
|----|---------------|--------|-------------|
| Fr | 10:00 - 12:00 | Hs III | Hoffmann M. |
| Fr | 10:00 - 12:00 | Hs II  | Mohr Th.    |
| Fr | 12:00 - 14:00 | Hs III | Hoffmann M. |
| Fr | 12:00 - 14:00 | Hs II  | Friehe T.   |
| Fr | 14:00 - 16:00 | Hs IV  | Friehe T.   |
| Fr | 14:00 - 16:00 | RW 3   | Barbaro S.  |
| Fr | 14:00 - 16:00 | Hs 11  | Baumann F.  |

### Betriebswirtschaftslehre

#### Vorlesungen

|                                                                             |  |  |               |
|-----------------------------------------------------------------------------|--|--|---------------|
| Finanzwirtschaft                                                            |  |  | Trautmann S.  |
| Vorlesung mit Übung; 3 SWS; ECTS: 6; Kennung 1230; Di, 12:00 - 15:00, RW 1  |  |  | Müller M.     |
| Übung zur Finanzwirtschaft                                                  |  |  | Tutorin/Tutor |
| Übung; 2 SWS; Zeit und Raum n.V.                                            |  |  |               |
| Unternehmensführung                                                         |  |  | Bronner R.    |
| Vorlesung mit Übung; 3 SWS; ECTS: 6; Kennung: 1240; Do, 10:00 - 12:00, RW 1 |  |  |               |
| Übung zur Unternehmensführung                                               |  |  | Tutorin/Tutor |
| Übung; 1 SWS; Zeit und Raum n.V.                                            |  |  |               |
| Externes Rechnungswesen                                                     |  |  | Biontino S.   |
| Vorlesung mit Übung; 3 SWS; ECTS: 6; Kennung: 1260; Mi, 8:00 - 11:00, RW 1  |  |  |               |
| Übung zum Externen Rechnungswesen                                           |  |  | Tutorin/Tutor |
| Übung; 2 SWS; Zeit und Raum n.V.                                            |  |  |               |
| Einführung in die EDV                                                       |  |  | Fettke P.     |
| Vorlesung; 3 SWS; ECTS: 6; Kennung: 1510; Do, 17:00 - 20:00, RW 1           |  |  |               |

### Wirtschaftspädagogik

#### Vorlesungen

|                                                                                    |  |  |         |
|------------------------------------------------------------------------------------|--|--|---------|
| Einführung in die Wirtschaftspädagogik                                             |  |  | Beck K. |
| Vorlesung; 2 SWS; ben. Schein; Kennung: 1710; Mo, 14:00 - 16:00, RW 3; ab 2.5.2005 |  |  |         |

#### Übungen

|                                                                                                                                                                                                                                                                                                                 |  |  |                |
|-----------------------------------------------------------------------------------------------------------------------------------------------------------------------------------------------------------------------------------------------------------------------------------------------------------------|--|--|----------------|
| Lektürekurs A                                                                                                                                                                                                                                                                                                   |  |  | Adam V.        |
| Übung; 1 SWS; ben. Schein; Kennung: 1720; Do, 8:15 - 9:00, RW 3, Hs VII; ab 28.4.2005; Erste Veranstaltung am 28.04.05 für Lektürekurs A und B von 8:15 - 9:45 Uhr im RW 3                                                                                                                                      |  |  |                |
| Lektürekurs B                                                                                                                                                                                                                                                                                                   |  |  | Adam V.        |
| Übung; 1 SWS; ben. Schein; Kennung: 1725; Do, 9:00 - 9:45, RW 3, Hs VII; ab 28.4.2005; Erste Veranstaltung am 28.04.05 für Lektürekurs A und B von 8:15 - 9:45 Uhr im RW 3                                                                                                                                      |  |  |                |
| Planung, Organisation und Evaluation von Unterricht und Unterweisung in der kaufmännischen Aus- und Weiterbildung (Vorbereitung zum Schulpraktikum); Übung; 2 SWS; ben. Schein; Kennung: 1735; Mi, 16:00 - 20:00, Hs VII; ab 27.4.2005; Am 27.04., 08.06. und 06.07.05 Veranstaltung von jeweils 16 bis 20 Uhr. |  |  | Jaenisch W.-H. |
| Wirtschaftspädagogische Lehr-Lern-Forschung I                                                                                                                                                                                                                                                                   |  |  | Wuttke E.      |
| Übung; 4 SWS; ben. Schein; Kennung: 1715; Di, 8:00 - 10:00, RW 4; Mi, 18:00 - 20:00, RW 3; ab 27.4.2005; Achtung: Pflichtbestandteil „Techniken wissenschaftlichen Arbeitens“ (Dr. C. Sczesny): Fr. 22.04.05, 09 - 18 Uhr, Hs I, Sa. 23.04.05, 8.30 - 16 Uhr, Hs I                                              |  |  | Lüdecke S.     |

2 Steinböcke/ 3 Linkshänder/ 4 Nationalitäten/  
7 Hochschulabschlüsse/ 28 Jahre Berufserfahrung/  
37 neue Lösungsideen/ 720 Stunden gemeinsame Erfahrung

6 Querdenker von PricewaterhouseCoopers\*

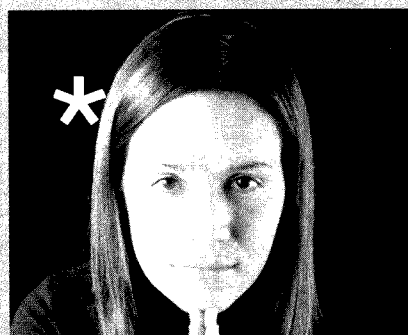

[www.pwc-career.de](http://www.pwc-career.de)

Wirtschaftspädagogische Lehr-Lern-Forschung II  
 Übung; 2 SWS; ben. Schein; Kennung: 1730; Di, 18:00 - 20:00, PC-Pool 265,  
 RW 4; ab 26.4.2005 Wuttke E.

### Quantitative Methoden und Recht

#### Vorlesungen

Privatrecht für Wirtschaftswissenschaftler  
 Vorlesung; 3 SWS; ECTS: 6; Kennung: 1610; Do, 14:00 - 17:00, RW 1 Schürnbrand J.

Statistik I  
 Vorlesung mit Übung; 6 SWS; ECTS: 12; Kennung: 1410; Di, Fr, 10:00 -  
 12:00, RW 1 Kneip A.

Übung zur Statistik I  
 Übung; 2 SWS; Zeit und Raum n.V. Tutorin/Tutor

Mathematik für Wirtschaftswissenschaftler B  
 Vorlesung mit Übung; 4 SWS; ECTS: 8; Kennung: 1320; Fr, 12:00 - 14:00, RW 1 Utikal K.

Übung zur Mathematik B  
 Übung; 2 SWS; Zeit und Raum n.V. Tutorin/Tutor

### Hauptstudium

#### Volkswirtschaftslehre

##### Kernfach

#### Volkswirtschaftstheorie

##### Vorlesungen

Mikroökonomik II  
 Vorlesung mit Übung; 3 SWS; ECTS: 4,5; Kennung: 12714; Mo, jede 2. Woche  
 Di, 8:00 - 10:00, RW 2 Kolmar M.

Übung zur Mikroökonomik II  
 Übung; 2 SWS;  
 jede 2. Woche Di 08:00 - 10:00 RW 2 Barbaro S.

ab 3.5.2005, 14-tägige Übung  
 jede 2. Woche Di 10:00 - 12:00 Hs VII Barbaro S.

Grundlagen der Makroökonomik  
 Vorlesung; 2 SWS; Di, 18:00 - 20:00, Hs V Graf G.

#### Volkswirtschaftspolitik

##### Vorlesungen

Wettbewerbspolitik  
 Vorlesung; 4 SWS; ECTS: 6; Kennung: 11218; Mi, Do, 14:00 - 16:00, S 1 Bartling H.

Übung zur Wettbewerbspolitik  
 Übung; 2 SWS; Mi, 10:00 - 12:00, N 2 Bartling H.

Konjunktur- und Wachstumspolitik  
 Vorlesung mit Übung; 4 SWS; Kredit: 6; Kennung: 11219; Mo, Di, 12:00 -  
 14:00, N 1 Weder B.

Übung zur Konjunktur- und Wachstumspolitik  
 Übung; 2 SWS; Kennung: 11230; Di, 16:00 - 18:00, N 1 Weder B.

#### Seminare

Allgemeines Wirtschaftspolitisches Seminar  
 Seminar; 2 SWS; ECTS: 5,0; Kennung: 11214; Blockveranstaltung: Z. u. O.  
 werden noch bekannt gegeben Goerke L.



Wirtschaftspolitisches Seminar  
Seminar; ECTS: 5; Z. u. O. werden noch bekannt gegeben  
Zohlnhöfer W.  
Schmidt P.-G.

### Kolloquien

Wirtschaftspolitisches Forschungs- und Doktorandenseminar  
Seminar; 2 SWS; Kennung 11201; Blockveranstaltung: Z.u.O. werden noch bekannt gegeben  
Bartling H.  
Zohlnhöfer W.

### Finanzwissenschaft

#### Vorlesungen

Finanzwissenschaft III: Besondere Steuerlehre  
Vorlesung; 4 SWS; ECTS: 6; Kennung: 11310; Mo, Di, 10:00 - 12:00, N 1  
Peffekoven R.

Finanzwissenschaft I: Ausgabenlehre  
Vorlesung; 4 SWS; ECTS: 6; Kennung: 11309; Mi, 16:00 - 18:00, RW 2; Do, 8:00 - 10:00, RW 2  
Tillmann G.

#### Seminare

Finanzwissenschaftliches Seminar  
Seminar; ECTS: 5; Blockseminar, Kennung: 11307; Zeit wird noch bekanntgegeben, RuW II, Raum 80 [00-341] (Durchgang Raum 79 [00-331])  
Peffekoven R.

#### Kolloquien

Klausurenkurs zur Vorlesung „Ausgabenlehre“  
Übung; 2 SWS; Do, 16:00 - 18:00, RW 3  
N.N.

### Wahlfächer

#### Vorlesungen

Entwicklungstheorie  
Vorlesung mit Übung; 3 SWS; ECTS: 4,5; Kennung: 16503; Zeit und Raum n.V.  
Urban D.

Industrieökonomik  
Vorlesung; 3 SWS; ECTS: 4,5; Kennung: 11151; Mo, 10:00 - 12:00, Hs V; jede 2. Woche Mo, 14:00 - 16:00, Hs V  
Kolmar M.

Intergenerative Umverteilung  
Vorlesung; 3 SWS; ECTS: 4,5; Kennung: 11152; jede 2. Woche Mo, 14:00 - 16:00, Hs V; Di, 10:00 - 12:00, Hs V  
Kolmar M.

Währungspolitik : Europäische Integrationspolitik  
Vorlesung mit Übung; 3 SWS; ECTS: 4,50; VWP001VU; Blockveranstaltung! Zeiten und Ort wird noch bekannt gegeben.  
Weder B.

Labour Economics  
Vorlesung; 3 SWS; ECTS: 4,5; Lehrveranstaltung in englischer Sprache; Mi, 16:00 - 19:00, Hs I  
Messina J.

Recht und Ökonomie  
Vorlesung; 3 SWS; ECTS: 4,5; Kennung: 12711; Mo, Di, 12:00 - 14:00, Hs V  
Goerke L.

Finanzausgleich in Deutschland  
Vorlesung; 2 SWS; ECTS: 3; Kennung: 12603; Di, 16:00 - 18:00, Hs III  
Peffekoven R.

Theorie des Finanzausgleichs  
Vorlesung; 2 SWS; ECTS: 3; Kennung: 12601; Mo, 16:00 - 18:00, Hs III  
Peffekoven R.

Theorie der Sozialversicherung  
Vorlesung; 2 SWS; ECTS: 3,0; Kennung: 12804; Do, 14:00 - 16:00, Hs I  
Tillmann G.

Umwelt- und Ressourcenökonomie  
Vorlesung; 3 SWS; ECTS: 4,5; Kennung: 12803; Di, 11:00 - 14:00, Hs I  
Tillmann G.

Industrialisierung im 19. Jahrhundert  
Vorlesung; 2 SWS; ECTS: 3; Kennung: 12014; Do, 12:00 - 14:00, Hs VI  
Kleinschmidt Ch.

Wirtschaft, Gesellschaft und Unternehmen zwischen Kaiserreich und Nationalsozialismus; Vorlesung; 2 SWS; ECTS: 3; Kennung: 12015; Do, 14:00 - 16:00, Hs VI Kleinschmidt Ch.

### Betriebswirtschaftslehre

#### Allgemeine BWL

##### Vorlesungen

Einführung in die Bankbetriebslehre Leisen D.  
Vorlesung mit Übung; 4 SWS; ECTS: 6; Kennung: 10127; Mi, 14:00 - 16:00, N 1; Do, 10:00 - 12:00, N 1

Steuern und betriebliche Entscheidung Euler R.  
Vorlesung mit Übung; 5 SWS; ECTS: 6; Kennung: 10126; Mo, 14:00 - 16:00, Audi Max; Di, 12:00 - 14:00, 16:00 - 18:00, Audi Max; ab 2.5.2005

Marketingpolitik Heil O.P.  
Vorlesung mit Übung; 4 SWS; ECTS: 6; Kennung: 10129; Mi, 12:00 - 14:00, N 1; Do, 14:00 - 16:00, N 1; Veranstaltungsbeginn: Donnerstag, 29.04.2004

Informations- und Kommunikationssysteme Loos P.  
Vorlesung; 4 SWS; ECTS: 6; Kennung: 10128; Di, 14:00 - 16:00, N 1; Mi, 16:00 - 18:00, N 1

#### Wahlpflichtfächer

##### Vorlesungen

Internationale Ertragsbesteuerung Euler R.  
Vorlesung; 2 SWS; ECTS: 3; Kennung: 10309; Mo, 10:00 - 12:00, Hs II; ab 2.5.2005

Besteuerung international tätiger Unternehmen Thies A.  
Vorlesung; 2 SWS; ECTS: 3; Kennung: 10302; Blockveranstaltung: Freitag 03.06.: 8.30 - 17 Uhr; Samstag 04.06.: 8.30 - 14 Uhr; Freitag 08.07.: 8.30 - 17.00 Uhr; Raum: HS VI

Controlling (bisher: Grundlagen des Controlling I + II) Friedl G.  
Vorlesung mit Übung; 4 SWS; ECTS: 6; Kennung; Mo, Fr, 12:00 - 14:00, RW 2

Wertorientiertes Management Friedl G.  
Vorlesung mit Übung; 4 SWS; ECTS: 6; Kennung; Mo, 16:00 - 18:00, RW 2; Di, 14:00 - 16:00, RW 2

Exotische Optionen Pechtl A.  
Vorlesung; 2 SWS; ECTS: 3; Kennung: 10401; Zeit und Raum n.V.

Finanzderivate I: Aktien- und Devisenderivate Trautmann S.  
Vorlesung mit Übung; 4 SWS; ECTS: 6; Kennung: 10405; Mo, 14:00 - 16:00, RW 2; Mi, 10:00 - 12:00, RW 2 Linder T.

Finanzwirtschaft I: Finanzwirtschaftliche Entscheidungen Trautmann S.  
Vorlesung mit Übung; 4 SWS; ECTS: 6; Kennung: 10410; Mi, 14:00 - 16:00, RW 2; Do, 12:00 - 14:00, RW 2 Starck M.

Marktforschung mit multivariaten Verfahren Huber F.  
Vorlesung; 2 SWS; ECTS: 6; Kennung: 10621; Di, 12:00 - 14:00, RW 2; Die Übung hierzu wird als Blockveranstaltung abgehalten; Terminbekanntgabe folgt.

Marktorientierte Unternehmensführung Huber F.  
Vorlesung; 2 SWS; ECTS: 3; Kennung: 10604; Di, 16:00 - 18:00, RW 2

Preismanagement Huber F.  
Vorlesung; 2 SWS; ECTS: 3; Kennung: 10602; Mi, 12:00 - 14:00, RW 2

Marketing in Theorie und Praxis I Heil O.P.  
Vorlesung; 2 SWS; ECTS: 3; Kennung: 10515; Do, 18:00 - 20:00, RW 2

|                                                                                                                                                                                                    |                        |
|----------------------------------------------------------------------------------------------------------------------------------------------------------------------------------------------------|------------------------|
| Marktforschung und multivariate Verfahren<br>Vorlesung; 2 SWS; ECTS: 3; Kennung: 10504; Zeit n.V., PC-Pool 255,<br>PC-Pool 265; Blockveranstaltung                                                 | Heil O.P.              |
| Strategie und Wettbewerb<br>Vorlesung; 2 SWS; ECTS: 3; Kennung: 10501; Do, 16:00 - 18:00, RW 2                                                                                                     | Heil O.P.              |
| Konfliktregelung<br>Vorlesung; 2 SWS; ECTS: 3; Kennung: 10706; Mi, 10:00 - 12:00, RW 3                                                                                                             | Bronner R.             |
| Organisationsforschung<br>Vorlesung; 2 SWS; ECTS: 3; Kennung: 10707; Fr, 10:00 - 12:00, RW 3                                                                                                       | Bronner R.<br>Stein F. |
| Personalentwicklung<br>Vorlesung; 2 SWS; ECTS: 3; Kennung: 10718; Mo, 8:00 - 10:00, RW 3                                                                                                           | Christ M.              |
| Fertigungstechnologien<br>Vorlesung; 2 SWS; ECTS: 3; Kennung: 10808; Do, 14:00 - 16:00, Hs III                                                                                                     | Bellmann K.            |
| Industrielle Produktionswirtschaft II<br>Vorlesung; 3 SWS; ECTS: 4,5; Kennung: 10816; Di, 10:00 - 13:00, Hs III;<br>Bitte Aushang am Schwarzen Brett des LS beachten, da Änderungen möglich!!      | Bellmann K.            |
| Qualitätsmanagement<br>Vorlesung; 2 SWS; ECTS: 3; Kennung: 10805; Fr, 14:00 - 18:00, Hs II; die<br>genauen Termine werden noch bekannt gegeben!!!                                                  | Erb M.                 |
| Aktuelle Fragen der Rechnungslegung und Wirtschaftsprüfung<br>Vorlesung; 2 SWS; ECTS: 3; Kennung: 13486 (Diese Veranstaltung ist nur<br>dem Wahlpflichtblock zuzurechnen!); Mo, 8:00 - 10:00, Hs I | Mujkanovic R.          |
| Konzernrechnungslegung<br>Vorlesung; 4 SWS; ECTS: 6; Kennung: 10914; Mo, 18:00 - 20:00, Audi Max;<br>Di, 8:00 - 10:00, S 1                                                                         | Rammert S.             |
| Konzernrechnungslegung - Übung<br>Übung; 2 SWS; Do, 12:00 - 14:00, Hs 7                                                                                                                            | Meurer H.              |
| Unternehmensbewertung<br>Vorlesung; 2 SWS; ECTS: 3; Kennung: 10911; Mo, 12:00 - 14:00, S 1                                                                                                         | Rammert S.             |
| Unternehmensbewertung - Übung<br>Übung; 2 SWS; Mi, 16:00 - 18:00, N 2                                                                                                                              | Giloth T.              |
| Winfo III - Planung und Entwicklung betrieblicher Informationssysteme<br>Vorlesung mit Übung; 4 SWS; ECTS: 6; Kennung: 11023; Di, Mi, 10:00 -<br>12:00, Hs II                                      | Loos P.                |
| <b>Seminare</b>                                                                                                                                                                                    |                        |
| Behavioral Finance<br>Seminar; 2 SWS; ECTS: 5; Blockveranstaltung: Z. u. O. werden noch bekannt<br>gegeben.                                                                                        | Leisen D.              |
| Steuerseminar<br>Seminar; 2 SWS; ECTS: 5; Kennung: 10304; Blockveranstaltung: Z. u. O.<br>werden noch bekannt gegeben.                                                                             | Euler R.               |
| Seminar<br>Seminar; 2 SWS; ECTS: 5; Kennung: 17413; Blockveranstaltung: Z. u. O.<br>werden noch bekannt gegeben.                                                                                   | Friedl G.              |
| Seminar Finanzwirtschaft<br>Seminar; 2 SWS; ECTS: 5; Kennung: 10403; Blockveranstaltung: Z. u. O.<br>werden noch bekannt gegeben                                                                   | Trautmann S.           |
| Seminar on Banking and Finance<br>Seminar; 2 SWS; Kennung: 10409; Mi, 18:00 - 20:00, RW 2                                                                                                          | Gastdozent             |
| Forschungsseminar für Doktoranden und Diplomanden<br>Seminar; 2 SWS; Kennung: 10408; Fr, 14:00 - 16:00, RW 5                                                                                       | Trautmann S.           |

- Seminar zum Marketing Huber F.  
Seminar; 2 SWS; ECTS: 5; Kennung: 10610; Blockveranstaltung: Z. u. O.  
werden noch bekannt gegeben
- Seminar Sinto Heil O.P.  
Seminar; 2 SWS; ECTS: 5; Kennung: 10520; Blockveranstaltung: Z. u. O.  
werden noch bekannt gegeben
- Organisations-Seminar: Empirische Organisationsforschung Bronner R.  
Seminar; 2 SWS; ECTS: 5; Kennung: 10721; Fr, 14:00 - 16:00, Hs III
- Seminar Fallstudien Produktionsmanagement Bellmann K.  
Seminar; 2 SWS; ECTS: 5; Kennung: 10813; Do, 10:00 - 12:00, RW 5
- Seminar in Rechnungslegung und Wirtschaftsprüfung Rammert S.  
Seminar; 2 SWS; ECTS: 5; Kennung: 10916; Blockveranstaltung: Z. u. O.  
werden noch bekannt gegeben
- Referate-Seminar zur Wirtschaftsinformatik Loos P.  
Seminar; 2 SWS; ECTS: 5; Kennung: 11015; Blockveranstaltung: Z. u. O.  
werden noch bekannt gegeben

### Übungen

- Algorithmen und Datenstrukturen in Java Sarshar K.  
Übung; 2 SWS; ECTS: 3; Kennung: 11025; Zeit und Raum n.V.
- ERP-Kurs Theling Th.  
Übung; 2 SWS; ECTS: 3; Kennung: 11026; Blockveranstaltung  
17.5.2005-20.5.2005, 8:30 - 15:30, PC-Pool 265

### Wirtschaftspädagogik

#### Vorlesungen

- Didaktik der kaufmännischen Berufserziehung I Beck K.  
Vorlesung; 2 SWS; Kennung: 13816; Di, 10:00 - 12:00, RW 4; ab 3.5.2005
- Lehren und Lernen in der beruflichen Bildung Wuttke E.  
Vorlesung; 2 SWS; Kennung: 13832; Do, 12:00 - 14:00, RW 4; ab 28.4.2005
- Grundlagen der betrieblichen Aus- und Weiterbildung Breuer K.  
Vorlesung; 2 SWS; Kennung: 13702; Mi, 12:00 - 14:00, RW 4; ab 27.4.2005

#### Seminare

- Dimensionen der Professionalität des Ausbildungs- und Lehrpersonals in der beruflichen Bildung; Seminar; 2 SWS; ben. Schein; Kennung: 13804; Mi, 10:00 - 12:00, Hs VII; ab 27.4.2005 Beck K.
- Jugendliche und junge Erwachsene im Übergang zum Berufsleben Wuttke E.  
Seminar; 2 SWS; ben. Schein; Kennung: 13833; Do, 8:00 - 10:00, RW 5; ab 28.4.2005
- e-Learning in der Aus- und Weiterbildung Breuer K.  
Seminar; 2 SWS; ben. Schein; Kennung: 13805; Mi, 8:00 - 10:00, Hs VII; ab 27.4.2005

### Übungen

- Aktuelle Probleme der betrieblichen Aus- und Weiterbildung N.N.  
(Pflichtveranstaltung zur außerschulischen Berufsbildung); Übung; 2 SWS;  
ben. Schein; Kennung: 13716; Fr, 14:00 - 16:00, Hs VII; ab 29.4.2005
- Evaluation berufserzieherischer Motivationsleistungen Lüdecke S.  
Übung; 2 SWS; ben. Schein; Kennung: 13812; Mo, 14:00 - 16:00, Hs VII; ab 2.5.2005
- Institutionen der beruflichen Bildung im kaufmännisch-verwaltenden Bereich Ried-Neumann I.  
Übung; 2 SWS; ben. Schein; Kennung: 13809; Mi, 12:00 - 14:00, RW 5; ab 27.4.2005

|                                                                                                                                                                                                                                    |               |
|------------------------------------------------------------------------------------------------------------------------------------------------------------------------------------------------------------------------------------|---------------|
| Neuere Ansätze zur Didaktik und Methodik des Rechnungswesens<br>Übung; 2 SWS; ben. Schein; Kennung: 13807; Di, 8:00 - 10:00, RW 5; ab<br>3.5.2005                                                                                  | Minnameier G. |
| Selbstorganisationsoffener Unterricht am Beispiel Rechnungswesen<br>[Online-Seminar]; Übung; 2 SWS; ben. Schein; 13810; Zeit und Raum n.V.                                                                                         | Beck K.       |
| Unterrichts- und Unterweisungsmethoden (Nachbereitung zum Schulpraktikum)<br>Übung; 2 SWS; ben. Schein; Kennung: 13813; Mo, 16:00 - 20:00, Hs VII; ab<br>2.5.2005; Am 02.05. und 13.06.05 Veranstaltung jeweils von 16 bis 20 Uhr. | Schubert S.   |
| Kognitive und motivationale Grundlagen des beruflichen Lernens<br>Übung; 2 SWS; ben. Schein; Kennung: 13808; Di, 12:00 - 14:00, RW 4; ab<br>3.5.2005                                                                               | Breuer K.     |
| Lernen mit Unternehmenssimulationen - Diagnostik der Lernprozesse (auch<br>Pflichtveranstaltung zur außerschulischen Berufsbildung); Übung; 4 SWS;<br>ben. Schein; Kennung: 13717; Mo, 8:00 - 12:00, PC-Pool 265; ab 2.5.2005      | Molkenthin R. |

### Kolloquien

|                                                                                                                              |           |
|------------------------------------------------------------------------------------------------------------------------------|-----------|
| Erziehungswissenschaftliches Kolloquium<br>Kolloquium; 1 SWS; jede 2. Woche Di, 14:00 - 16:00, RW 5; ab 3.5.2005             | Beck K.   |
| Kolloquium für Examenkandidaten<br>Kolloquium; 1 SWS; Kennung: 13801; jede 2. Woche Di, 14:00 - 16:00, RW 5;<br>ab 26.4.2005 | Beck K.   |
| Forschungskolloquium<br>Kolloquium; 1 SWS; jede 2. Woche Di, 16:00 - 18:00, RW 5; ab 3.5.2005                                | Breuer K. |
| Kolloquium für Examenkandidaten<br>Kolloquium; 1 SWS; Kennung: 13802; jede 2. Woche Di, 16:00 - 18:00, RW 5;<br>ab 26.4.2005 | Breuer K. |

### Quantitative Methoden

#### Vorlesungen

|                                                                                                                            |              |
|----------------------------------------------------------------------------------------------------------------------------|--------------|
| Multivariate Statistik<br>Vorlesung mit Übung; 4 SWS; ECTS: 6; Kennung: 13103; Di, Do, 14:00 -<br>16:00, Hs V              | Kneip A.     |
| Stichproben und Tests<br>Vorlesung; 4 SWS; ECTS: 6; Kennung: 11803; Mi, 10:00 - 12:00, Hs III; Do,<br>8:00 - 10:00, Hs III | Schulze P.M. |

#### Seminare

|                                                                                                                                                   |              |
|---------------------------------------------------------------------------------------------------------------------------------------------------|--------------|
| Statistisches Seminar<br>Seminar; 2 SWS; ECTS: 5; Kennung: 13903; Blockveranstaltung: Z. u. O.<br>werden noch bekannt gegeben.                    | Kneip A.     |
| Regionalwirtschaftstheoretisches Seminar<br>Seminar; 2 SWS; ECTS: 5; Kennung: 11127; Blockveranstaltung: Z. u. O.<br>werden noch bekannt gegeben. | Schulze P.M. |
| Statistisch-ökonomisches Seminar<br>Seminar; 2 SWS; ECTS: 5; Kennung: 11808; Blockveranstaltung: Z. u. O.<br>werden noch bekannt gegeben.         | Schulze P.M. |

**Forschungs- und Doktorandenseminar****Kolloquien**

Forschungsseminar

Gastdozent

Vorlesung; Aktuelles Programm auf der Homepage !; Montags, 17.00 - 18.00  
Uhr - Dekanat FB03 - Raum 03-150

**Sonstiges**

Der deutsche Weinmarkt: Volkswirtschaftliche und betriebswirtschaftliche  
Aspekte; Vorlesung; 1 SWS; Do, 18:00 - 19:30, Hs VI; Veranstaltung am  
28.04.; 12.05.; 02.06.; 09.06.; 23.06.; 07.07. und 14.07.2005

von Opel H.

VWL für Nicht-Ökonomen

Schmidt P.-G.

Vorlesung; 2 SWS; Mi, 16:00 - 18:00, RW 4

**Fremdsprachen****Seminare**

The Language of Advertising

Smyth Th.

Seminar; 2 SWS; ben. Schein; Do, 10:00 - 12:00, Hs VI

**Übungen**

Business Essay Writing

Smyth Th.

Übung; 2 SWS; Mo, 8:30 - 10:00, Hs VII

## Fachbereich 04 - Medizin

Obere Zahlbacher Straße 63, 55131 Mainz, Tel. 06131-39-33180

**Homepage:** <http://dekanat.medizin.uni-mainz.de>

**Servicezentrale:** Tel. 06131-39 33180

**Dekan:** Univ.-Prof.Dr.med.Dr.rer.nat. Urban, Reinhard

**Prodekan:** Univ.-Prof. Dr. med. Zepp, Fred

**Geschäftsführer:** Dr. Hippchen, Jürgen, Raum 02-422, Tel. 39 33475

**Office Manager:** Arnold-Fabian, Ulf, Raum 02-418, Tel. 39 33481

**Sekretariat:** Graf, Meyke, Raum 02-410, Tel. 39 33181

**Projektleitung und qualitatives Controlling:** Sängler, Gerhard, Tel. 39 32852

**Studiendekan Medizin:** Univ.-Prof. Dr. med. Brockerhoff, Peter, Raum 01-0411, App. 33485

Sprechzeiten: nach Vereinbarung

**Studiendekan Zahnmedizin:** Univ.-Prof. Dr. med. Behneke, Nikolaus, Raum 01-411, Tel. 39 30307

Sprechzeiten: nach Vereinbarung

**Beauftragter des Dekans für den wissenschaftl. Nachwuchs:** Univ.-Prof. Dr. med. Kempfski, Oliver, Raum U-108, Gebäude 505, Tel. 17 3636

### Wissenschaftliche Nachwuchsförderung und Forschung

**Grundsatzangelegenheiten:** Dr. Knipper-Willmann, Ruth, Raum 01-422, App. 30303

**Forschungsdokumentation und -design:** Leber, Stephanie, Raum 01-422, Tel. 39 30112

**Promotionen, Preise, Stipendien:** Wölfle, Veronika, Raum 01-418, Tel. 39 33186

**Habilitationen:** Rumsey, Gisela, Raum 01-413, Tel. 39 32832

### Studium und Lehre

**Grundsatzangelegenheiten:** Dipl.-Psych. Hollinderbäumer, Anke, Raum 01-410, Tel. 39 33478

**I. Abschnitt des Studiums der Medizin und Zahnmedizin:** Hausold, Michaela, App. 25799

**II. Abschnitt des Studiums der Medizin:** Bodenstein, Elisabeth, Raum 01-411, Tel. 393 3485

**Praktisches Jahr/Lehrkrankenhäuser/II. Abschnitt des Studiums der Zahnmedizin/UnivIS:**

Anton, Simone, Raum 01-411, Tel. 39 30307

**Auswahlgespräche:** Heinrich, Doris, Raum -1-414, Tel. 39 33109

### Haushaltsangelegenheiten und Strukturplanung

**Grundsatzangelegenheiten:** Dr. Hippchen, Jürgen, Raum 02-422, Tel. 39 33475

**Controlling:** Stoll, Brigitte, Raum 02-407, Tel. 39 30126

### Verwaltung und Organisation

**Grundsatzangelegenheiten:** Arnold-Fabian, Ulf, Raum 02-418, Tel. 39 33481

**Fachbereichsrat/Berufungsverfahren/Personal/Raumorganisation:** Franz, Elke, Raum 02-410, Tel. 39 30122; Hill, Christiane, Raum 02-410, App. 37386

**Informationszentrale/wissenschaftliche Hilfskräfte:** Hebel, Roswitha, Raum 01-406, Tel. 39 32771

**Informationstechnologien:** Born, Roman, Raum -1-414, Tel. 39 30108; Heinrich, Doris, Raum -1-414, Tel. 39 33109

**Skills-Lab Mainz:** Studentisches Lernstudio, Am Pulverturm 13, App. 36143 oder 36144

**Frauenbeauftragte:** HD Dr. Boldova-Valeva, Anjela, App. 33226

**Studienbeauftragter für den ersten Abschnitt des Studiums der Medizin:**

Dr. med. habil. Thews, Oliver, Raum 02-633, Duesbergweg 6, 55128 Mainz, Tel. 39 25209

**Stellvertreter:** Univ. -Prof. Dr. rer. nat. et med. habil. Petutschnigk, Diethelm, Tel. 39 22532

Sprechzeiten: Di, Do 13-13.30 Uhr

**Sekretariat:** Hausold, Michaela, App. 25799

Sprechzeiten: Mo - Fr 9-12 Uhr

## **Unterrichtsbeauftragte der Studienfächer der Medizin:**

### **I. Abschnitt:**

**Anatomie:** Univ.-Prof. Dr. med. Stofft, Eckart, App. 22172

**Humanmedizin:** Univ.-Prof. Dr. med. Leube, Rudolf, Raum 00 436, Becherweg 13, 55099 Mainz, Tel. 39 22731

**Zahnmedizin:** Univ.-Prof. Dr. rer. nat. et med. habil. Petutschnigk, Diethelm, Raum 01 464, Becherweg 13, 55128 Mainz, Tel. 39 22532

### **Medizinische Psychologie und Medizinische Soziologie:**

Univ.-Prof. Dr. med., Dipl.-Psych. Huppmann, Gernot, Raum 05-422, Duesbergweg 6, 55099 Mainz, Tel. 39 25904

**Physiologische Chemie und Pathobiochemie:** Prof. Dr. med. Breter, Hans-Joachim, Raum 01-317, Duesbergweg 6, 55128 Mainz, Tel. 39 25909

**Physiologie und Pathophysiologie:** Prof. Dr. rer. nat. et med. habil. Böhmer, Gerd, Raum 04-531, Duesbergweg 6, 55128 Mainz, Tel. 39 25770

### **II. Abschnitt:**

**Allgemeinmedizin:** Prof. Dr. Jansky, Michael, Raum 3222, Am Pulverturm 13, 55101 Mainz, Tel. 17 3240

**Anästhesiologie:** Priv. Doz. Dr. med. Gervais, Hendrik, Raum 2.407, Ehrlichweg, Gebäude 505, 55101 Mainz, Tel. 17 2379

**Augenheilkunde:** Priv. Doz. Dr. med. Pitz, Susanne, Raum F 0 308, Tel. 17 6762

**Chirurgie:** Priv. Doz. Dr. med. Seifert, Joachim Kai, Tel. 17 3976

**Arbeits-, Sozial- und Umweltmedizin:** Univ.-Prof. Dr. med. Dipl.-Ing. Letzel, Stephan, Tel. 39 33233 35

**HTG:** Univ.-Prof. Dr. med. Heinemann, Markus, Raum 5.221, Ehrlichweg, Geb. 505, 5. OG, 55131 Mainz, Tel. 17 7067

**Transplantationschirurgie:** Dr. med. Thies, J., Raum 301, App. 17 5310

**Kinderchirurgie:** Dr. med. Turial, Salmai

**Unfallchirurgie:** Priv. Doz. Dr. med. Hansen, Matthias, Raum 3.212, Ehrlichweg, 55131 Mainz, Tel. 17 3166

**Klinische Chemie:** Priv. Doz. Dr. med. Torzewski, Michael, Raum UG, Zi. 206, Gebäude 505, 55101 Mainz, Tel. 17 5083

**Dermatologie:** Prof. Dr. Schramm, Peter, Helmholtzweg, 55131 Mainz, Tel. 177259

**Geschichte der Medizin:** Univ.-Prof. Dr. Paul, Norbert W., M.A., Raum 00135, Am Pulverturm 13, 55131 Mainz, Tel. 39 37355

**Gynäkologie und Geburtshilfe:** Univ.-Prof. Dr. med. Brockerhoff, Peter, Raum 3.OG, Zi. 3-620, Semmelweis-Weg, Geb. 102-C, 55101 Mainz, Tel. 17 7316

**Hals-Nasen-Ohren-Heilkunde:** Priv. Doz. Dr. med. Jecker, Peter, Raum 0.716, Langenbeckstr. 1, 55101 Mainz, Tel. 17 7361

**Kommunikationsstörungen:** Prof. Dr. med. Keilmann, Annerose, Ltd. Oberärztin, Raum 8-202, Langenbeckstraße 1, Gebäude 102 H, 55131 Mainz, Tel. 17 7365

**Humangenetik:** Dr. med. Kohlschmidt, Nicolai, Langenbeckstr. 1, Gebäude 601, 4. Etage, 55101 Mainz, Tel. 17 5792

**Hygiene:** Univ.-Prof. Dr. Dr. Jansen, Bernd, Raum 649/650, Hochhaus am Augustusplatz, Mainz, Tel. 39 33126

**Immunologie:** Prof. Dr. Schmitt, Edgar, Raum 1011, Obere Zahlbacher Straße 67, 55131 Mainz, Tel. 39 33228

**Innere Medizin I:** Priv. Doz. Dr. med. Böcher, Wulf Otto, Langenbeckstr. 1, 55101 Mainz, Tel. 17 2666

**Innere Medizin II:** Priv. Doz. Dr. med. Espinola-Klein, Christine, Tel. 17 2849

**Innere Medizin III:** Univ.-Prof. Dr. med. Wölfel, Thomas, Tel. 17 3797

**Hämatologie:** Univ.-Prof. Dr. med. Wölfel, Thomas, Tel. 17 3797



**Pneumologie:** Univ.-Prof. Dr. Buhl, Roland, Tel. 17 7270

**Mikrobiologie:** Univ.-Prof. Dr. med. Maeurer, Markus, Raum 952, Obere Zahlbacher Straße 67, 55131 Mainz, Tel. 39 33645

**Neurochirurgie:** Priv. Doz. Dr. med. Filippi, Ronald, Ltd. Oberarzt, Raum 2.535, Czernyweg, Gebäude 505, 55131 Mainz, Tel. 17 4247

**Neurologie:** Priv. Doz. Dr. med. Eicke, Martin, Raum 1022, Reisingerweg, 55131 Mainz, Tel. 17 2222

**Neuroradiologie:** Univ.-Prof. Dr. med. Stoeter, Peter, Tel. 17 7141

**Orthopädie:** apl. Prof. Eckardt, Anke, Pettenkoferweg, 55131 Mainz, Tel. 17 7374

**Pädiatrie:** Priv. Doz. Dr. med. Beetz, Rolf, Raum 1.226, Czernyweg, 55131 Mainz, Tel. 17 3937

**Pathologie:** apl. Prof. Dr. Biesterfeld, Stefan, Reisingerweg, Geb. 706, 55131 Mainz, Tel. 17 3266

**Pharmakologie:** HD Dr. rer. nat. Closs, Ellen Ildicho, Raum 1215, Obere Zahlbacher Straße 67, 55131 Mainz, Tel. 39 33178

**Psychiatrie:** Dr. med. Friedrich, Britta, Tel. 17 2132; Priv. Doz. Dr. med. Mann, Klaus, Untere Zahlbacher Straße 8, 55131 Mainz, Tel. 17 7337; Weichert, Tillmann, Tel. 17 2150

**Psychosomatische Medizin und Psychotherapie:** Priv. Doz. Dr. med. Egle, Ulrich T., Raum 1.614, Bau 920, Untere Zahlbacher Straße 8, 55131 Mainz, Tel. 17 7381

**Radiologie:** PD Dr. med. Kreitner, Karl-Friedrich, Raum Gebäude 505, EG, Langenbeckstraße 1, 55131 Mainz, Tel. 17 4160 oder 2019

**Rechtsmedizin:** Univ.-Prof. Dr. med. Dr. rer. nat. Urban, Reinhard, Raum 00 214, Am Pulverturm 3, 55131 Mainz, Tel. 39 32179

**IMBEI:** Univ.-Prof. Dr. Hommel, Gerhard, Raum 110, Obere Zahlbacher Str. 69, 55131 Mainz, Tel. 17 3232

**Urologie:** Priv. Doz. Dr. med. Melchior, Sebastian, Ltd. Oberarzt, Raum E 223, Pettenkoferweg, Gebäude 604, 55131 Mainz, Tel. 17 7203

**Virologie:** Univ.-Prof. Dr. Plachter, Bodo, Raum 710, Obere Zahlbacher Str. 67 (Hochhaus), 55131 Mainz, Tel. 39 33652

#### **Anschrift der Fachschaften:**

**Medizin Vorklinik:** Becherweg 13, Anatomisches Institut, Zi. 00-414, 55099 Mainz Tel. 39-23465

**Medizin Klinik:** Langenbeckstr. 1, Geb. 601, 55131 Mainz, Tel. 17-2537, Fax 17-3410

**Zahnmedizin Vorklinik:** Becherweg 13, Anatomisches Institut, Zi. 00-412, 55099 Mainz, Tel. 39-236390

**Zahnmedizin Klinik:** Augustusplatz 2. Keller, 55131 Mainz, Tel. 17-2862

#### **Vertrauensdozenten für Ausländische Studierende:**

**Bereich Vorklinik:** Univ.-Prof. Dr. rer. nat. Petutschnigk, Diethelm, Raum 01-464, Anatomisches Institut, Becherweg 13, 55101 Mainz, Tel. 39 22532

Sprechzeiten: n. Vereinbarung

Sprechzeiten: Mo, Mi 10-11 Uhr o.n.V.

Sprechzeiten: n. Vereinbarung

Sprechzeiten: n. Vereinbarung

**Bereich Klinikum:** Dr. med. Gamm, Heinold, Raum 203, Naunynweg 1 2.Stock, 55101 Mainz, Tel. 17 7243

Sprechzeiten: n. Vereinbarung

**Sekretariat:** Tel. 06131-17-7244

#### **Bauftragter für die Ausstellung von Leistungsnachweisen gemäß BaföG:**

Univ.-Prof. Dr. rer. nat. Petutschnigk, Diethelm, Raum 01-464, Anatomisches Institut, Becherweg 13, 55101 Mainz, Tel. 39 22532

**Sekretariat:** Wiechers, Bettina, Raum 01 474, Becherweg 13, 55128 Mainz, Tel. 39 22239

Sprechzeiten: Mo, Mi 10-11 Uhr o.n.V.

**Vertreter:** Univ. -Prof. Dr. med. Stofft, Eckart, Raum 01 355, Becherweg 13, 55099 Mainz, Tel. 39 22172

## Lehrkörper

### Universitätsprofessorinnen/professoren

- Bartenstein**, Peter, Univ.-Prof. Dr. med., Klinik und Poliklinik für Nuklearmedizin; Langenbeckstraße 1, Gebäude 210, 55131 Mainz, Tel. 17 7124, bartenstein@nuklear.klinik.uni-mainz.de
- Behl**, Christian, Univ.-Prof. Dr. rer. nat., Pathobiochemie; Raum 04-225, Duesbergweg 6, 55128 Mainz, Tel. 39 25890, cbehl@uni-mainz.de
- Behneke**, Nikolaus, Univ. Prof. Dr. med. dent., Poliklinik für Prothetik; Raum 317, Augustusplatz 2, 55131 Mainz, Tel. 17 7257, nbehneke@mail.uni-mainz.de
- Beutel**, Manfred E., Univ.-Prof. Dr. med. Dipl.-Psych., Klinik und Poliklinik für Psychosomatische Medizin und Psychotherapie; Raum 1.616, Bau 920, Untere Zahlbacher Str. 8, 55131 Mainz, Tel. 17 7348, Beutel@psychosomatik.klinik.uni-mainz.de
- Bhakdi**, Sucharit, Univ.-Prof. Dr. med., Institut für Medizinische Mikrobiologie und Hygiene; Obere Zahlbacher Str. 67 Geb.905, 55131 Mainz, Tel. 39 37341, sbhakdi@mail.uni-mainz.de
- Birklein**, Frank, Univ.-Prof. Dr. med., Klinik und Poliklinik für Neurologie; Raum NSK10, Tel. 17 3270, birklein@neurologie.klinik.uni-mainz.de
- Blettner**, Maria, Univ.-Prof. Dr. rer. nat., Institut für Med. Biometrie, Epidemiologie und Informatik; Raum 108, Obere Zahlbacher Str. 69, 55131 Mainz, Tel. 17 7369, blettner@imbei.uni-mainz.de
- Briseno**, Benjamin, Univ.-Prof. Dr. med. dent. OA, Poliklinik für Zahnerhaltungskunde; Augustusplatz 2, 55131 Mainz, Tel. 17 3079, briseno@mail.uni-mainz.de
- Brockerhoff**, Peter, Univ.-Prof. Dr. med., Klinik und Poliklinik für Geburtshilfe und Frauenkrankheiten (Fachbereich 04-Medizin); Raum 3.OG, Zi. 3-620, Semmelweis-Weg, Geb. 102-C, 55101 Mainz, Tel. 17 7316, brocker@mail.uni-mainz.de
- Buhl**, Rohland, Univ.-Prof. Dr. med., I. Medizinische Klinik und Poliklinik; Helmholtzweg, 55131 Mainz
- Buhl**, Roland, Univ.-Prof. Dr., Schwerpunkt Pneumologie; Kilianweg, 55131 Mainz, Tel. 17 7270, r.buhl@3-med.klinik.uni-mainz.de
- d'Hoedt**, Bernd, Univ.-Prof. Dr. med. dent., Poliklinik für Zahnärztliche Chirurgie; Augustusplatz 2, 55131 Mainz, Tel. 17 3022, dhoedt@oralchir.klinik.uni-mainz.de
- Dick**, Burkhard, Univ.-Prof. Dr., Augenklinik und Poliklinik; Raum H 5.210, Tel. 17 5445 od 5150
- Dick**, Wolfgang, Univ.-Prof. Dr. med. Dr. h.c., (pensioniert), Klinik für Anästhesiologie
- Dieterich**, Marianne, Univ.-Prof. Dr. med., Klinik und Poliklinik für Neurologie; Tel. 17 7155, dieterich@neurologie.klinik.uni-mainz.de
- Duschner**, Heinz, Univ.-Prof. Dr. rer. nat., Angewandte Struktur- und Mikroanalytik; Obere Zahlbacher Straße 63, 55131 Mainz, Tel. 39 33387, duschner@mail.uni-mainz.de
- Förstermann**, Ulrich, Univ.-Prof. Dr. med., Institut für Pharmakologie; Raum 1104, Obere Zahlbacher Straße 67, 55131 Mainz, Tel. 39 33123, Ulrich.Forstermann@uni-mainz.de
- Haaf**, Thomas, Univ.-Prof. Dr. med., Institut für Humangenetik; Langenbeckstraße 1, Gebäude 601, 4. Etage, 55101 Mainz, Tel. 17 3871, haaf@humgen.klinik.uni-mainz.de
- Heine**, Jochen, Univ.-Prof. Dr. med., Orthopädische Klinik und Poliklinik; Pettenkoferweg, 55131 Mainz, Tel. 17 7181, hupperic@mail.uni-mainz.de
- Heinemann**, Markus, Univ.-Prof. Dr. med., Klinik und Poliklinik für Herz-, Thorax- und Gefäßchirurgie (Kinderherzchirurgie); Raum 5.221, Ehrlichweg, Geb. 505, 5. OG, 55131 Mainz, Tel. 17 7067, heinemann@uni-mainz.de
- Heinrichs**, Wolfgang, Univ.-Prof. Dr. med., Klinik für Anästhesiologie; Raum 2.415, Ehrlichweg, Gebäude 505, 55101 Mainz, Tel. 17 7175, wh@anaesthesie.klinik.uni-mainz.de; Wörrstädterstrasse 31, 55283 Nierstein
- Hiemke**, Christoph, Univ.-Prof. Dr. rer. nat., Psychiatrische Klinik und Poliklinik; Untere Zahlbacher Straße 8, 55131 Mainz, Tel. 17 7363 7131, hiemke@mail.uni-mainz.de
- Hommel**, Gerhard, Univ.-Prof. Dr., Institut für Med. Biometrie, Epidemiologie und Informatik; Raum 110, Obere Zahlbacher Str. 69, 55131 Mainz, Tel. 17 3232, hommel@imbei.uni-mainz.de
- Huber**, Christoph, Univ.-Prof. Dr. med., Schwerpunkt Hämatologie / Onkologie; Naunynweg, Gebäude 302, 55131 Mainz, Tel. 17 7281, ch.huber@3-med.klinik.uni-mainz.de
- Huppmann**, Gernot, Univ.-Prof. Dr. med., Dipl.-Psych., Abteilung für Medizinische Psychologie und Medizinische Soziologie; Raum 05-422, Duesbergweg 6, 55099 Mainz, Tel. 39 25904, huppmann@mail.uni-mainz.de

- Jage**, Jürgen, Univ.-Prof. Dr. med., Klinik für Anästhesiologie; Raum 2.419, Ehrlichweg, Gebäude 505, 55101 Mainz, Tel. 17 7273, jage@anaesthesie.klinik.uni-mainz.de
- Jansen**, Bernd, Univ.-Prof. Dr. Dr., Abteilung für Hygiene und Umweltmedizin; Raum 649/650, Hochhaus am Augustusplatz, Mainz, Tel. 39 33126, bjansen@mail.uni-mainz.de
- Junginger**, Theo, Univ.-Prof. Dr. med., Klinik und Poliklinik für Allgemein- und Abdominal-Chirurgie
- Kaina**, Bernd, Univ.-Prof. Dr., Institut für Toxikologie; Raum 450, Obere Zahlbacher Str. 67, 55131 Mainz, Tel. 39 33246, kaina@uni-mainz.de
- Kempski**, Oliver, Univ.-Prof. Dr. med., Institut für Neurochirurgische Pathophysiologie (Univ.-Prof.); Raum U-108, Czernyweg, Geb. 505, 55131 Mainz, Tel. 17 3636, oliver.kempski@uni-mainz.de
- Kirkpatrick**, Charles James, Univ.-Prof., MD, PhD, DSc, FRCPath, Institut für Pathologie; Raum 114, Reisingerweg, Geb. 706, 55131 Mainz, Tel. 17 7305, kirkpatrick@pathologie.klinik.uni-mainz.de
- Knop**, Jürgen, Univ.-Prof. Dr. med., Hautklinik; Helmholtzweg Geb. 401, 55101 Mainz, Tel. 172910
- Kölbl**, Heinz, Univ.-Prof. Dr., Klinik und Poliklinik für Geburtshilfe und Frauenkrankheiten; Raum 3-617, Semmelweisweg, Geb.102-C, 55101 Mainz, Tel. 17 7310, koelbl@frauen.klinik.uni-mainz.de
- Konerding**, Moritz A., Univ.-Prof. Dr. med., Anatomisches Institut: Makroskopie; Raum 01 471, Becherweg 13, 55128 Mainz, Tel. 39 22549, konerdin@uni-mainz.de
- Kraft**, Joachim, Univ.-Prof. Dr. med. dent., Institut für Zahnärztliche Werkstoffkunde und Technologie; Raum 15, Anselm-Franz-von-Bentzel-Weg 14, 55128 Mainz, Tel. 39 23741, zmk-werkstoffkunde@uni-mainz.de
- Kümmel**, Werner F. (pensioniert), Univ.-Prof. Dr., Institut für Geschichte, Theorie und Ethik der Medizin (pensioniert); Raum 00145, Am Pulverturm 13, 55131 Mainz, Tel. 39 37192, wekuemme@mail.uni-mainz.de
- Lackner**, Karl J., Univ.-Prof. Dr., Institut für Klinische Chemie und Laboratoriumsmedizin; Raum 02161 (2.Stock), Naunynweg, Gebäude 208, 55101 Mainz, Tel. 17 7190
- Letzel**, Stephan, Univ.-Prof. Dr. med. Dipl.-Ing., Institut für Arbeits-, Sozial- und Umweltmedizin; Raum 303, Obere Zahlbacher Straße 67, 55131 Mainz, Tel. 39 33233 35, letzel@uni-mainz.de
- Leube**, Rudolf, Univ.-Prof. Dr. med., Anatomisches Institut: Mikroskopie; Raum 00 436, Becherweg 13, 55099 Mainz, Tel. 39 22731, leube@uni-mainz.de
- Loos**, Michael, Univ.-Prof. Dr. rer. nat., Institut für Medizinische Mikrobiologie und Hygiene; Raum 803, Obere Zahlbacher Straße 67, 55131 Mainz, Tel. 39 37237, mloos@mail.uni-mainz.de
- Lüddens**, Hartmut, Univ.-Prof. Dr. rer. nat., Psychiatrische Klinik und Poliklinik; Untere Zahlbacher Straße 8, 55131 Mainz, Tel. 17 5371 5372, lueddens@uni-mainz.de
- Luhmann**, Heiko, Univ.-Prof. Dr. rer. nat., Physiologie; Raum 03-424, Duesbergweg 6, 55128 Mainz, Tel. 39 26070, luhmann@uni-mainz.de
- Lutz**, Beat, Univ.-Prof. Dr. rer. nat., Physiologische Chemie; Raum 01-227, Duesbergweg 6, 55099 Mainz, Tel. 39 25912, beat.lutz@uni-mainz.de
- Maeurer**, Markus, Univ.-Prof. Dr. med., Institut für Medizinische Mikrobiologie und Hygiene; Raum 952, Obere Zahlbacher Straße 67, 55131 Mainz, Tel. 39 33645, maeurer@mail.uni-mainz.de
- Mall**, Gita, Univ.-Prof. Dr., Institut für Rechtsmedizin; Raum 00214, Am Pulverturm 3, 55131 Mainz, Tel. 39 37081, mall@uni-mainz.de
- Mann**, Wolf, Univ.-Prof. Dr. Dr. h.c. mult., Hals-Nasen-Ohren-Klinik; Raum 3.816, Langenbeckstr. 1, Mainz, Tel. 17 7360, mann@hno.klinik.uni-mainz.de
- Michaelis (beurlaubt)**, Jörg, Univ.-Prof. Dr. med., Institut für Med. Biometrie, Epidemiologie und Informatik; Saarstr. 21, 55129 Mainz, Tel. 39 22301, Praesident@verwaltung.uni-mainz.de
- Müller**, Werner E.G., Univ.-Prof. Dr. rer. nat. et med. habil, Angewandte Molekularbiologie; Raum 02-128, Duesbergweg 6, 55128 Mainz, Tel. 39 25910, wmueller@uni-mainz.de; Semmelweisstr. 12, 65203 Wiesbaden, Tel. 0611-67161
- Müller-Klieser**, Wolfgang, Univ.-Prof. Dr. rer. nat., Pathophysiologie; Raum 01-532, Duesbergweg 6, 55128 Mainz, Tel. 39 25761, wolfgang.mueller-klieser@uni-mainz.de
- Müntefering**, Horst, Univ.-Prof. Dr. med., Abteilung für Kinderpathologie; Langenbeckstr. 1, 55131 Mainz, Tel. 17 7309, muentefering@kinderpatho.klinik.uni-mainz.de
- Münzel**, Thomas, Univ.-Prof. Dr., II. Medizinische Klinik und Poliklinik (Direktor der Klinik); Reisingerweg, 55131 Mainz, Tel. 177250, muenzel@2-med.klinik.uni-mainz.de
- Musholt**, Thomas J., Univ.-Prof. Dr. med., Klinik und Poliklinik für Allgemein- und Abdominal-Chirurgie
- Neurath**, Markus Friedrich, Univ.-Prof. Dr., I. Medizinische Klinik und Poliklinik; Langenbeckstr. 1, 55131 Mainz, Tel. 17 7280 (2489), neurath@1-med.klinik.uni-mainz.de

- Nix**, Wilfred, Univ.-Prof. Dr. med., Klinik und Poliklinik für Neurologie; Raum NSK 10, Tel. 172224, nix@mail.uni-mainz.de
- Oesch**, Franz, Univ.-Prof. Dr., (pensioniert), Institut für Toxikologie; Raum 450, Obere Zahlbacher Straße 67, 55131 Mainz, Tel. 39 33711, Oesch@mail.uni-mainz.de
- Olbert**, Dorothea, Univ.-Prof. Dr., Augenklinik und Poliklinik; Raum H 5.233, Tel. 17 25 90 od 5150
- Otto**, Gerd, Univ.-Prof. Dr. med., Abteilung für Transplantationschirurgie; Raum Bau 505, Ehrlichweg, App. 17 3613
- Perneczky**, Axel, Univ.-Prof. Dr. med. Dr. h.c., Neurochirurgische Klinik und Poliklinik; Raum 2.203-2.204, Czernyweg, 55131 Mainz, Tel. 17 7331, per@nc.klinik.uni-mainz.de
- Petutschnigk**, Diethelm, Univ. -Prof. Dr. rer. nat. et med. habil., Anatomisches Institut: Makroskopie; Raum 01 464, Becherweg 13, 55128 Mainz, Tel. 39 22532, petutsch@uni-mainz.de
- Pfeiffer**, Norbert, Univ.-Prof. Dr. med., Augenklinik und Poliklinik; Raum H 5-217, Tel. 17 7285, Pfeiffer@augen.klinik.uni-mainz.de
- Pietrzik**, Claus, Univ.-Prof. Dr. rer. nat., Pathobiochemie; Raum 04-128, Duesbergweg 6, 55128 Mainz, Tel. 39 25390, pietrzik@uni-mainz.de
- Plachter**, Bodo, Univ.-Prof. Dr., Institut für Virologie; Raum 710, Obere Zahlbacher Str.67 (Hochhaus), 55131 Mainz, Tel. 39 33652, plachter@mail.uni-mainz.de
- Pohlenz**, Joachim, Univ.-Prof. Dr. med., Kinderklinik und Kinderpoliklinik; Raum 3.306, Czernyweg, 55131 Mainz, Tel. 17 5873, pohlenz@kinder.klinik.uni-mainz.de
- Pollow**, Kunhard, Univ.-Prof. Dr. med., Abteilung für Experimentelle Endokrinologie; Paul-Ehrlicher-Weg 402, 403, 601, 55101 Mainz
- Pommerening**, Klaus, Univ.-Prof. Dr., Institut für Med. Biometrie, Epidemiologie und Informatik; Raum 113, Obere Zahlbacher Str. 69, 55131 Mainz, Tel. 17 3106, pom@imbei.uni-mainz.de
- Reddehase**, Matthias J., Univ.-Prof. Dr., Institut für Virologie; Raum 708, Obere Zahlbacher Straße 67 (Hochhaus), 55131 Mainz, Tel. 39 33651, Matthias.Reddehase@uni-mainz.de
- Reichert**, Torsten Eugen, Univ.-Prof. Dr. med. Dr. med. dent., Klinik für Mund- Kiefer- und Gesichtschirurgie; Augustusplatz 2, 55131 Mainz, Tel. 17 7334, reichert@mkg.klinik.uni-mainz.de
- Reitter**, Bernd, Univ.-Prof. Dr. med., Kinderklinik und Kinderpoliklinik; Czernyweg, 55131 Mainz, Tel. 17 2788, reitter@kinder-klinik.uni-mainz.de
- Reske-Kunz**, Angelika B., Univ.-Prof. Dr. rer. nat., Hautklinik (Dermatologie); Raum 01 - 117, Obere Zahlbacher Str. 63 (Verfügungsgeb.), 55131 Mainz, Tel. 39 33349, A.Reske-Kunz@uni-mainz.de
- Rommens**, Pol Maria, Univ.-Prof. Dr. med., Klinik und Poliklinik für Unfallchirurgie; Raum 4.215, Ehrlichweg, 55131 Mainz, Tel. 17 7292, rommens@unfall.klinik.uni-mainz.de
- Scheller**, Herbert, Univ. Prof. Dr. med. dent., Poliklinik für Prothetik; Augustusplatz 2, 53101 Mainz, Tel. 17 3020, scheller@mail.uni-mainz.de
- Schier**, F., Univ.-Prof. Dr., Klinik und Poliklinik für Kinderchirurgie
- Schild**, Hansjörg, Univ.-Prof. Dr., Institut für Immunologie; Raum 1007, Obere Zahlbacher Straße 67, 55131 Mainz, Tel. 39 32401, schild@uni-mainz.de
- Schreckenberger**, Matthias, Univ.-Prof. Dr. med., Klinik und Poliklinik für Nuklearmedizin; Langenbeckstraße 1, Gebäude 210, 55131 Mainz, Tel. 17 2109, schreckenberger@nuklear.klinik.uni-mainz.de
- Schreiber**, Wolfgang, Univ.-Prof. Dr.rer.nat.et med.habil., Klinik und Poliklinik für Radiologie; Raum 32, Gebäude 701, EG, Langenbeckstraße 1, 55131 Mainz, Tel. 17 5285, wolfgang.schreiber@radiologie.klinik.uni-mainz.de
- Schulte**, Erik, Univ. -Prof. Dr. med., Anatomisches Institut: Makroskopie; Raum 01 482, Becherweg 13, 55128 Mainz, Tel. 39 22238, schulte@uni-mainz.de
- Stoeter**, Peter, Univ.-Prof. Dr. med., Institut für Neuroradiologie; Tel. 17 7141
- Stofft**, Eckart, Univ. -Prof. Dr. med., Anatomisches Institut: Mikroskopie; Raum 01 355, Becherweg 13, 55099 Mainz, Tel. 39 22172, stofft@uni-mainz.de
- Stopfkuchen**, Herwig, Univ.-Prof. Dr. med., Kinderklinik und Kinderpoliklinik; Czernyweg, 55131 Mainz, Tel. 17 7329, hsto@kinder.klinik.uni-mainz.de
- Streck**, Rolf E., Univ.-Prof. Dr. rer. nat., Institut für Medizinische Mikrobiologie und Hygiene; Raum 1038, Hochhaus am Augustusplatz, 55101 Mainz, Tel. 39 3209, streck@mail.uni-mainz.de
- Theobald**, Matthias, Univ.-Prof. Dr. med., Schwerpunkt Hämatologie / Onkologie; Naunynweg, Gebäude 302, 55131 Mainz, Tel. 17 5047, m.theobald@3-med.klinik.uni-mainz.de
- Thüroff**, Joachim W., Univ.-Prof. Dr. med., Urologische Klinik und Poliklinik; Raum E 123, Pettenkoferweg, Gebäude 604, 55131 Mainz, Tel. 17 7183, thueroff@urologie.klinik.uni-mainz.de

- Treede**, Rolf-Detlef, Univ.-Prof. Dr. med., Physiologie; Raum 04-424, Duesbergweg 6, 55128 Mainz, Tel. 39 25715, treede@uni-mainz.de
- Urban**, Reinhard, Univ.-Prof. Dr. med. Dr. rer. nat., Institut für Rechtsmedizin (Institutsleiter); Raum 00 214, Am Pulverturm 3, 55131 Mainz, Tel. 39 32179, rurban@mail.uni-mainz.de
- Vaupel**, Peter, Univ.-Prof. Dr. med., M.A./Univ. Harvard, Pathophysiologie; Raum 02-242, Duesbergweg 6, 55128 Mainz, Tel. 39 25929 u 20028, vaupel@uni-mainz.de
- Vollrath**, Lutz, Univ.-Prof. Dr. (emeritiert), Anatomisches Institut: Mikroskopie; Raum U1 483, Becherweg 13, 55099 Mainz, Tel. 39 22248, vollrath@uni-mainz.de
- von Baumgarten**, Rudolf, Univ.-Prof. Dr. med., emeritiert, Pathophysiologie; Raum 05-627, Duesbergweg 6, 55128 Mainz
- Wagner**, Wilfried, Univ.-Prof. Dr. med. Dr. med. dent., Klinik für Mund- Kiefer- und Gesichtschirurgie; Augustusplatz 2 Geb. 901, 55131 Mainz, Tel. 17 3060
- Wagner**, Wolfgang, Univ.-Prof. Dr. med., Oberarzt, Neurochirurgische Klinik und Poliklinik; Raum 2.214, Czernyweg, Gebäude 505, 55131 Mainz, Tel. 17 7142, wagner@nc.klinik.uni-mainz.de
- Weber**, Matthias M., Univ.-Prof. Dr. med., Schwerpunkt Endokrinologie und Stoffwechselerkrankungen; Raum 2-18, Naunynweg, Gebäude 303, 55101 Mainz, Tel. 17 7260, MMWeber@uni-mainz.de
- Wehrbein**, Heiner, Univ.-Prof. Dr. Dr., Poliklinik für Kieferorthopädie; Augustusplatz 2, 55131 Mainz, Tel. 17 7245, bachtadse@kieferortho.klinik.uni-mainz.de
- Weilemann**, L. Sacha, Univ.-Prof. Dr., Leiter der Klinischen Toxikologie, II. Medizinische Klinik und Poliklinik; Raum Bau 209 EG, Tel. 17 7167, L.S.Weilemann@giftinfo.uni-mainz.de
- Werner**, Christian, Univ.-Prof. Dr. med., Klinik für Anästhesiologie; Raum 2.411, Ehrlichweg, Gebäude 505, 55131 Mainz, Tel. 17 7117
- Willershausen**, Brita, Univ.-Prof. Dr. med.dent. Dipl.-Chem., Poliklinik für Zahnerhaltungskunde; Augustusplatz 2, 55131 Mainz, Tel. 17 7246, willersh@mail.uni-mainz.de
- Wojnowski**, Leszek, Univ.-Prof. Dr. med., Institut für Pharmakologie; Raum 1350, Obere Zahlbacher Straße 67, 55131 Mainz, Tel. 39 33460, wojnowski@uni-mainz.de
- Wölfel**, Thomas, Univ.-Prof. Dr. med., Schwerpunkt Hämatologie / Onkologie; Naunynweg, Gebäude 302, 55131 Mainz, Tel. 17 3797, t.woelfel@3-med.klinik.uni-mainz.de
- Zabel**, Bernhard, Univ.-Prof. Dr. med., Kinderklinik und Kinderpoliklinik; Czernyweg, 55131 Mainz, Tel. 17 6826, zabel@molgen.medizin.uni-mainz.de
- Zander**, Rolf, Univ.-Prof. Dr. med., Pathophysiologie; Raum 02-619, Duesbergweg 6, 55128 Mainz, Tel. 39 25930, zander@uni-mainz.de
- Zepp**, Fred, Univ.-Prof. Dr. med., Kinderklinik und Kinderpoliklinik; Czernyweg, 55131 Mainz, Tel. 17 7326
- Zöllner**, E. Jürgen, Univ.-Prof. Dr. med., (beurlaubt), Physiologische Chemie; Duesbergweg 6, 55128 Mainz

### Professorinnen/Professoren

- Bork**, Konrad, Univ.-Prof. Dr. med., Hautklinik; Helmholtzweg, 55131 Mainz, Tel. 177290, bork@hautklinik.klinik.uni-mainz.de
- Cordes**, Uwe, Prof. Dr. med., Schwerpunkt Endokrinologie und Stoffwechselerkrankungen; Bahnhofplatz 2, 55116 Mainz, Tel. 231362
- Galle**, Peter R., Univ.-Prof. Dr., I. Medizinische Klinik und Poliklinik; Raum Geb. 301, Raum 228, Langenbeckstr. 1, 55101 Mainz, Tel. 17 7275, galle@mail.uni-mainz.de
- Happ**, Joachim, Prof. Dr. med. (beurlaubt), Schwerpunkt Endokrinologie und Stoffwechselerkrankungen; Düsseldorf Str.1-7, 60329 Frankfurt, Tel. 069 257868 0
- Lippert**, Burkard M., Prof. Dr., Hals-Nasen-Ohren-Klinik; Langenbeckstr. 1, 55101 Mainz, Lippert@hno.klinik.uni-mainz.de
- Oesch**, Barbara, Prof. Dr. med., Institut für Toxikologie; Raum 400, Obere Zahlbacher Str. 67, 55131 Mainz, Tel. 39 34374, Oeschb@mail.uni-mainz.de
- Reuss**, Stefan, Prof. Dr. rer. nat. et med. habil., Anatomisches Institut: Mikroskopie; Raum 00 473, Becherweg 13, 55128 Mainz, Tel. 39 23207, reuss@uni-mainz.de
- Schmidt**, Lutz G., Prof. Dr., Dipl.-Psych., Psychiatrische Klinik und Poliklinik; Untere Zahlbacher Straße 8, 55131 Mainz, Tel. 17 7335, schmidt@psychiatrie.klinik.uni-mainz.de
- Schrezenmeir**, Jürgen, Prof. Dr. med., Schwerpunkt Endokrinologie und Stoffwechselerkrankungen; Institut für Physiologie u. Biochemie der Ernährung, Bundesanstalt für Milchforschung, Hermann-Weigmann-Str. 1, 24103 Kiel, Tel. 0431 609 2220, schrezenmeir@bafm.de

**apl. Professorinnen/Professoren**

- Arendes**, Josef, Prof.Dr.rer.nat. et med.habil., Physiologische Chemie; Raum 01-325, Duesbergweg 6, 55128 Mainz, Tel. 39 25936, arendes@mail.uni-mainz.de
- Beck**, Michael, Prof. Dr., Kinderklinik und Kinderpoliklinik; Czernyweg, 55131 Mainz, Tel. 17 2398, beck@kinder.klinik.uni-mainz.de
- Biesterfeld**, Stefan, apl. Prof. Dr., Institut für Pathologie; Reisingerweg, Geb. 706, 55131 Mainz, Tel. 17 3266, biesterfeld@pathologie.klinik.uni-mainz.de
- Böhmer**, Gerd, Prof.Dr.rer.nat. et med.habil., Physiologie; Raum 04-531, Duesbergweg 6, 55128 Mainz, Tel. 39 25770, boehmer@uni-mainz.de
- Breter**, Hans-Joachim, Prof. Dr. med., Pathobiochemie; Raum 01-317, Duesbergweg 6, 55128 Mainz, Tel. 39 25909, breter@mail.uni-mainz.de
- Eckardt**, Anke, apl. Prof., Orthopädische Klinik und Poliklinik; Pettenkoferweg, 55131 Mainz, Tel. 17 7374, eckardt@mail.uni-mainz.de
- Fischer**, Klaus-Dietrich, Prof. Dr. phil., M.A., Institut für Geschichte, Theorie und Ethik der Medizin; Raum 00141, Am Pulverturm 13, 55131 Mainz, Tel. 39 37356, kdfisch@mail.uni-mainz.de
- Grunert**, Peter, Univ.-Prof. Dr. med., Oberarzt, Neurochirurgische Klinik und Poliklinik; Raum 2.545, Czernyweg, Gebäude 505, 55131 Mainz, Tel. 17 7331, grunert@nc.klinik.uni-mainz.de
- Gutjahr**, Peter, Prof. Dr., Kinderklinik und Kinderpoliklinik; Czernyweg, 55131 Mainz, Tel. 17 2112, gutjahr@kinder.klinik.uni-mainz.de
- Hake**, Ulrich, Prof. Dr., Klinik und Poliklinik für Herz-, Thorax- und Gefäßchirurgie; Raum 5.222, Ehrlichweg, Geb. 505, 55101 Mainz, Tel. 17 2105, hake@uni-mainz.de
- Himmrich**, Ewald, Prof. Dr., II. Medizinische Klinik und Poliklinik; Raum Geb. 701, 4. Stock, Reisingerweg, 55131 Mainz, Tel. 17 72 65, himmrich@2-med.klinik.uni-mainz.de
- Jung**, M., Prof. Dr. med., Katholisches Klinikum Mainz-St Hildegardis-Krankenhaus; Hildegardisstraße 2, 55131 Mainz
- Kahaly**, Georg, apl. Prof. Dr. med., Schwerpunkt Endokrinologie und Stoffwechselerkrankungen; Raum 2-05, Naunynweg, Gebäude 303, 55101 Mainz, Tel. 17 6846, Kahaly@mail.uni-mainz.de
- Keilmann**, Annerose, Prof. Dr. med., Ltd. Oberärztin, Schwerpunkt Kommunikationsstörungen (Phoniatrie/Pädaudiologie); Raum 8-202, Langenbeckstraße 1, Gebäude 102 H, 55131 Mainz, Tel. 17 7365, keilmann@kommunikation.klinik.uni-mainz.de
- Nawrath**, Hermann, apl. Prof. Dr. med., Institut für Pharmakologie; Raum 1146, Obere Zahlbacher Straße 67, 55131 Mainz, Tel. 39 37298, Nawrath@mail.uni-mainz.de
- Pietsch**, Michael, Prof. Dr., Abteilung für Hygiene und Umweltmedizin; Raum 549, Hochhaus am Augustusplatz, 55131 Mainz, Tel. 39 33153, mpietsch@mail.uni-mainz.de
- Platt**, Karl-Ludwig, Prof. Dr. rer. nat., Institut für Toxikologie (Toxikologie); Raum 408, Obere Zahlbacher Str. 67, 55131 Mainz, Tel. 39 34370, platt@mail.uni-mainz.de
- Rompe**, Jan Dirk, apl. Prof., Orthopädische Klinik und Poliklinik; Pettenkoferweg, 55131 Mainz, Tel. 17 2552, rompe@mail.uni-mainz.de
- Röschke**, Joachim, Prof. Dr. Dr., Psychiatrische Klinik und Poliklinik; St. Valentinushaus, Suttonstr. 24, 65399 Kiedrich, Tel. 06123 603 236, roeschke@st-valentinushaus.de
- Saloga**, Joachim, Prof. Dr., Hautklinik (Hautklinik); Raum 142, Tel. 173751, saloga@hautklinik.klinik.uni-mainz.de
- Schmitt**, Edgar, Prof. Dr., Institut für Immunologie; Raum 1011, Obere Zahlbacher Straße 67, 55131 Mainz, Tel. 39 33228, eschmitt@mail.uni-mainz.de
- Schneider**, Peter M., Prof. Dr. rer. nat., Institut für Rechtsmedizin; Raum 00 141, Am Pulverturm 3, 55131 Mainz, Tel. 39 32687, pschneid@mail.uni-mainz.de
- Schopf**, Rudolf, Prof. Dr., Hautklinik (Dermatologie); Obere Zahlbacher Straße 63, 55131 Mainz, Tel. 17 7108 2943, schopf@hautklinik.klinik.uni-mainz.de
- Schramm**, Peter, Prof. Dr., Hautklinik; Helmholtzweg, 55131 Mainz, Tel. 177259, pschramm@mail.uni-mainz.de
- Schröder**, Heinz-Christoph, apl. Prof. Dr. med. Dr. rer. nat., Angewandte Molekularbiologie; Raum 02-124, Duesbergweg 6, 55128 Mainz, Tel. 39 25791, hschroed@uni-mainz.de; Hans-Bredow-Str. 37a, 65189 Wiesbaden, Tel. 0611-761391
- Thoemke**, Frank, Prof. Dr., Klinik und Poliklinik für Neurologie; Reisingerweg, 55131 Mainz, Tel. 17 7194, thoemke@neurologie.klinik.uni-mainz.de
- von Eichel-Streiber**, Christoph, apl. Prof., Institut für Medizinische Mikrobiologie und Hygiene; Hochhaus am Augustusplatz, 55101 Mainz, Tel. 39 30020, veichel@mail.uni-mainz.de

### Entpflichtete/ i. R. befindliche Professorinnen/Professoren

- Barnikol**, Wolfgang, Univ.-Prof. Dr. med. Dr. rer. nat., Physiologie; Duesbergweg 6, 55128 Mainz
- Beyer**, Jürgen, Univ.-Prof. Dr. med. (pensioniert), Schwerpunkt Endokrinologie und Stoffwechselerkrankungen; Naunynweg, Gebäude 303, 55101 Mainz, Tel. 86907
- Claus**, Hans-Günther, Prof. Dr.med., (pensioniert), Klinik und Poliklinik für Radiologie; privat: Oberer Laubenheimer Weg 37, 55131 Mainz, Tel. 834156
- Dupuis**, Heinrich, Prof. Dr. agr., pensioniert, Institut für Arbeits-, Sozial- und Umweltmedizin; Raum 313, Obere Zahlbacher Straße 67, 55131 Mainz, Tel. 39 33236
- Falke**, Dietrich, Univ.-Prof. Dr. (emeritiert), Institut für Virologie; Raum 700, Obere Zahlbacher Straße 67, 55131 Mainz, Tel. 39 37382
- Gärtner**, Jürgen, Univ.-Prof. Dr., (pensioniert), Augenklinik und Poliklinik; Tel. 475325
- Haas**, Jean Peter, Prof. Dr.med., (pensioniert), Klinik und Poliklinik für Radiologie; privat: Bündastraße 1A, CH-7260 Davos Dorf, Tel. 0041 81 4165832, Prof.Dr.JeanPeterHaas@t-online.de
- Habighorst**, Ludwig-Volker, Prof. Dr.med., (pensioniert), Klinik und Poliklinik für Radiologie; privat: Kurt-Schumacher-Straße 2a, 56077 Koblenz, Tel. 0261 802287, lhabighorst@globalserve.de
- Heinemann**, Manfred, Univ.-Prof. Dr. med. (pensioniert), Schwerpunkt Kommunikationsstörungen; Dahlienweg 12, 55126 Mainz, Tel. 474096
- Hoffmann**, S. O., Univ.-Prof. Dr. med. Dipl.-Psych. (pensioniert), Klinik und Poliklinik für Psychosomatische Medizin und Psychotherapie
- Hohenfellner**, Rudolf, Univ.-Prof. Dr. med. em., Urologische Klinik und Poliklinik; Pettenkoferweg, Gebäude 604, 55131 Mainz, Tel. 17 2081
- Hopf**, Hanns Christian, Univ.-Prof. Dr. (emeritiert), Klinik und Poliklinik für Neurologie; Reisingerweg, 55131 Mainz
- Kilbinger**, Heinz, Univ.-Prof. Dr. (pensioniert), Institut für Pharmakologie ((Sokrates-Koordinator für den Austausch mit Frankreich und Italien)); Raum 1113, Obere Zahlbacher Straße 67, 55131 Mainz, Tel. 39 37379, kilbinger@mail.uni-mainz.de
- Knapstein**, Paul-Georg, Univ.-Prof. Dr. (pensioniert), Klinik und Poliklinik für Geburtshilfe und Frauenkrankheiten (Fachbereich 04-Medizin); Semmelweis-Weg, Geb. 102-C, 55101 Mainz
- Konietzko**, Johannes, Univ.-Prof. Dr. med., pensioniert, Institut für Arbeits-, Sozial- und Umweltmedizin (pensioniert)
- Kümmerle**, Fritz, Univ.-Prof. Dr. (emeritiert), Klinik und Poliklinik für Allgemein- und Abdominal-Chirurgie
- Kutzner**, Joachim, Univ.-Prof. Dr. med., (pensioniert), Klinik und Poliklinik für Radiologie
- Lipp**, Markus, Univ.-Prof. Dr. med. Dr. dent. (pensioniert), Klinik für Anästhesiologie; Ehrlichweg, Gebäude 505, 55101 Mainz
- Maelicke**, Alfred, Univ.-Prof. Dr. rer. nat., Physiologische Chemie; Duesbergweg 6, 55128 Mainz, Tel. 39 24558, alfred.maelicke@uni-mainz.de
- Meyer zum Büschenfelde**, Karl-Hermann, Univ.-Prof.Dr.med.Dr.med.vet.Dr.h.c.FRCP (emeritiert), I. Medizinische Klinik und Poliklinik; Trabener Str. 8, 14193 Berlin, Tel. 030 89540085
- Meyer**, Jürgen, Univ.-Prof. Dr. (emeritiert), II. Medizinische Klinik und Poliklinik; Reisingerweg, 55131 Mainz, Tel. 17 7250, meyer@2-med.klinik.uni-mainz.de
- Muscholl**, Erich, Univ.-Prof. Dr. (emeritiert), Institut für Pharmakologie; Raum 1147, Obere Zahlbacher Straße 67, 55131 Mainz, Tel. 39 37170
- Ohler**, Werner, Univ.-Prof. Dr. (pensioniert), I. Medizinische Klinik und Poliklinik
- Otte**, Paul, Univ.-Prof. Dr. (emeritiert), Orthopädische Klinik und Poliklinik; Unterer Michelsberg 10, 55129 Mainz, Tel. 82886
- Prellwitz**, Winfried, Univ.-Prof. Dr., Institut für Klinische Chemie und Laboratoriumsmedizin
- Rittner**, Christian, Univ.-Prof. Dr. med., pensioniert, Institut für Rechtsmedizin; Am Pulverturm 3, 55131 Mainz, rittner@mail.uni-mainz.de
- Rüde**, Erwin, em. Univ.-Prof. Dr., Institut für Immunologie; Obere Zahlbacher Straße 67, 55131 Mainz, Tel. 39 37288
- Schilling**, Fritz, Univ.-Prof. Dr. med., (pensioniert), I. Medizinische Klinik und Poliklinik; Hebbelstr. 20, 55127 Mainz, Tel. 71131
- Schmidt**, Berthold, Univ.-Prof. Dr. med., Dr. rer. nat., Dipl.-Chem., pensioniert, Pathobiochemie; Duesbergweg 6, 55128 Mainz, bschmidt@mail.uni-mainz.de
- Schönberger**, Winfried, Univ.-Prof. Dr. (pensioniert), Kinderklinik und Kinderpoliklinik; Czernyweg, 55131 Mainz

- Sergl**, Hans Georg, Univ.-Prof.Dr.med.dent.Dipl.-Psych.(eritiert), Fachbereich 04 - Medizin; Augustusplatz 2 Geb. 901, 55131 Mainz, Tel. 17 3042, [Sergl@kieferortho.klinik.uni-mainz.de](mailto:Sergl@kieferortho.klinik.uni-mainz.de)
- Spranger**, Jürgen, Univ.-Prof. Dr. (emeritiert), Kinderklinik und Kinderpoliklinik; Czernyweg, 55131 Mainz, Tel. 17 3525, [spranger@wserv.kinder.klinik.uni-mainz.de](mailto:spranger@wserv.kinder.klinik.uni-mainz.de)
- Stocksmeier**, Uwe, Univ.-Prof. Dr. med. Dr. phil. Dipl.-Psych., Abteilung für Medizinische Psychologie und Medizinische Soziologie (Lehrveranstaltungen im Bereich des Klinikums)
- Thelen**, Manfred, Univ.-Prof. Dr. med., (pensioniert), Klinik und Poliklinik für Radiologie; Raum Gebäude 210, 1. OG, Langenbeckstraße 1, 55131 Mainz, Tel. 17 7370, [thelen@radiologie.klinik.uni-mainz.de](mailto:thelen@radiologie.klinik.uni-mainz.de)
- Wanitschke**, Roland, Univ.-Prof. Dr., (pensioniert), I. Medizinische Klinik und Poliklinik; Raum Geb. 701, 10. OG, Helmholtzweg, 55131 Mainz, Tel. 177118
- Weinblum**, Dieter, Univ.-Prof. Dr.-Ing., et med. habil. (pensioniert), Physiologische Chemie; Raum 04-126, Duesbergweg 6, 55128 Mainz, Tel. 39 25793, [weinblum@mail.uni-mainz.de](mailto:weinblum@mail.uni-mainz.de)
- Wernitsch**, Walter, Univ.-Prof. Dr., Klinik und Poliklinik für Allgemein- und Abdominal-Chirurgie
- Wolf**, Rudolf, Univ.-Prof. Dr.rer.nat et med.habil. (pensioniert), Klinik und Poliklinik für Radiologie; Raum 524, Gebäude 601, 5. OG, Langenbeckstraße 1, 55131 Mainz, Tel. 17 7377, [ruwolf@mail.uni-mainz.de](mailto:ruwolf@mail.uni-mainz.de); privat: Fichtenstraße 3, 65510 Hünstetten-Oberlibbach, Tel. 06128-71516
- Zahn**, Rudolf K., Univ.-Prof. Dr. med., Dr. h.c. (emeritiert), Physiologische Chemie; Raum 00-309, AMMUG, Verfügungsgebäude für Forschung und Entwicklung, Obere Zahlbacher Str. 63, 55131 Mainz, Tel. 39 33315, [RZahn@mail.uni-mainz.de](mailto:RZahn@mail.uni-mainz.de)

### Hochschuldozentinnen/dozenten

- Closs**, Ellen Ildicho, HD Dr. rer. nat., Institut für Pharmakologie; Raum 1215, Obere Zahlbacher Straße 67, 55131 Mainz, Tel. 39 33178, [closs@mail.uni-mainz.de](mailto:closs@mail.uni-mainz.de)
- Fritz**, Gerhard, Dr. rer. nat. et med. habil., Institut für Toxikologie; Raum 1540, Obere Zahlbacher Str. 67, 55131 Mainz, Tel. 39 33627, [fritz@uni-mainz.de](mailto:fritz@uni-mainz.de)
- Husmann**, Matthias, HD Dr., Institut für Medizinische Mikrobiologie und Hygiene; Raum 938, Obere Zahlbacher Straße 67, 55131 Mainz, Tel. 39 33128
- Kröger**, Stephan, Dr. rer. nat. habil., Physiologische Chemie; Raum 03-120, Duesbergweg 6, 55128 Mainz, Tel. 39 25797, [skroeger@mail.uni-mainz.de](mailto:skroeger@mail.uni-mainz.de)
- LeBmann**, Volkmar, Dr. rer. nat. habil., Physiologie; Raum 03-619, Duesbergweg 6, 55099 Mainz, Tel. 39 25924, [lessmann@uni-mainz.de](mailto:lessmann@uni-mainz.de)
- Müller**, Thomas, HD Dr. med., Anatomisches Institut: Makroskopie; Raum 01 472, Becherweg 13, 55128 Mainz, Tel. 39 23494, [tmueller@uni-mainz.de](mailto:tmueller@uni-mainz.de)
- Petry**, Franz, HD Dr., Institut für Medizinische Mikrobiologie und Hygiene; Raum 834, Obere Zahlbacher Straße 67, 55131 Mainz, Tel. 39 33139, [fpetry@uni-mainz.de](mailto:fpetry@uni-mainz.de)
- Pitton**, Michael, HD Dr.med., Klinik und Poliklinik für Radiologie; Raum E 207, Gebäude 505, EG, Langenbeckstraße 1, 55131 Mainz, Tel. 17 2057, [pitton@radiologie.klinik.uni-mainz.de](mailto:pitton@radiologie.klinik.uni-mainz.de)
- Prange**, Reinhild, HD Dr., Institut für Medizinische Mikrobiologie und Hygiene; Obere Zahlbacher Straße 67, 55131 Mainz, Tel. 39 36750, [prange@mail.uni-mainz.de](mailto:prange@mail.uni-mainz.de)
- Sapp**, Martin, HD Dr., Institut für Medizinische Mikrobiologie und Hygiene; Raum 911, Obere Zahlbacher Straße 67, 55131 Mainz, Tel. 39 36749, [sapp@mail.uni-mainz.de](mailto:sapp@mail.uni-mainz.de)
- Schüz**, Joachim, HD Dr., Institut für Med. Biometrie, Epidemiologie und Informatik; Raum 106, Obere Zahlbacher Str. 69, 55131 Mainz, Tel. 17 3113, [schuez@imsd.uni-mainz.de](mailto:schuez@imsd.uni-mainz.de)
- Schwarting**, Andreas, HD Dr. med., I. Medizinische Klinik und Poliklinik; Langenbeckstr. 1, 55131 Mainz, Tel. 17 7275, [aschwart@mail.uni-mainz.de](mailto:aschwart@mail.uni-mainz.de)
- Spessert**, Rainer, HD Dr. rer. nat.et med. habil., Anatomisches Institut: Mikroskopie; Raum 00 494, Becherweg 13, 55099 Mainz, Tel. 39 23718, [spessert@uni-mainz.de](mailto:spessert@uni-mainz.de)
- Thews**, Oliver, Dr. med. habil., Pathophysiologie; Raum 02-633, Duesbergweg 6, 55128 Mainz, Tel. 39 25209, [olthews@uni-mainz.de](mailto:olthews@uni-mainz.de)
- Windoffer**, Reinhard, HD Dr. rer. nat. et med. habil, Anatomisches Institut: Mikroskopie; Raum 00 462, Becherweg 13, 55128 Mainz, Tel. 39 23720, [Windoff@uni-mainz.de](mailto:Windoff@uni-mainz.de)
- Zschäbitz**, Albrecht, HD Dr. med., Anatomisches Institut: Mikroskopie; Raum 01 353, Becherweg 13, 55099 Mainz, Tel. 39 25653, [zschaebi@uni-mainz.de](mailto:zschaebi@uni-mainz.de)



**Privatdozentinnen/Privatdozenten**

- Becker**, Detlef, Priv. Doz. Dr. med., Hautklinik (Oberarzt); Raum 520, Helmholtzweg, Geb. 401, 55131 Mainz, Tel. 17 3679, becker@hautklinik.klinik.uni-mainz.de
- Beetz**, Rolf, Priv. Doz. Dr. med., Kinderklinik und Kinderpoliklinik (Unterrichtsbeauftragter); Raum 1.226, Czernyweg, 55131 Mainz, Tel. 17 3937, beetz@kinder.klinik.uni-mainz.de
- Behneke**, Alexandra, Priv. Doz. Dr. med. dent., Poliklinik für Zahnärztliche Chirurgie; Augustusplatz 2, 55131 Mainz, Tel. 17 7332
- Bierbach**, Hartmut, Priv. Doz. Dr. med., II. Medizinische Klinik und Poliklinik; Raum 1020, Bau 701, Reisingerweg, 55131 Mainz, Tel. 17 22 15, bierbach@2-med.klinik.uni-mainz.de
- Blankenberg**, Stefan, Priv. Doz. Dr. med., II. Medizinische Klinik und Poliklinik; Raum 325, Tel. 175169, stefan.blankenberg@uni-mainz.de
- Blum**, Jochen, Priv. Doz. Dr. med., Oberarzt, Klinik und Poliklinik für Unfallchirurgie; Raum 3.221, Ehrlichweg, 55131 Mainz, Tel. 17 7115, blum@unfall.klinik.uni-mainz.de
- Böcher**, Wulf Otto, Priv. Doz. Dr. med., I. Medizinische Klinik und Poliklinik; Langenbeckstr. 1, 55101 Mainz, Tel. 17 2666, boecher@mail.uni-mainz.de
- Brambrink**, Ansgar, Priv. Doz. Dr. med., (beurlaubt), Klinik für Anästhesiologie; Ehrlichweg, Gebäude 505, 55101 Mainz
- Dahmen**, Norbert, Priv. Doz. Dr. med., Psychiatrische Klinik und Poliklinik; Untere Zahlbacher Straße 8, 55131 Mainz, Tel. 17 3757, ndahmen@mail.psychiatrie.klinik.uni-mainz.de
- Daubländer**, Monika, Priv.-Doz. Dr. med. Dr. med. dent., Poliklinik für Zahnärztliche Chirurgie; Raum 19, Augustusplatz 2, 55101 Mainz, daublaender@oralchir.klinik.uni-mainz.de
- Egle**, Ulrich T., Priv. Doz. Dr. med., Klinik und Poliklinik für Psychosomatische Medizin und Psychotherapie (Ltd. Oberarzt); Raum 1.614, Bau 920, Untere Zahlbacher Straße 8, 55131 Mainz, Tel. 17 7381, egle@psychosomatik.klinik.uni-mainz.de
- Ernst**, Claus-Peter, PD.Dr. med. dent, Akad.ORat, OA, Poliklinik für Zahnerhaltungskunde; Augustusplatz 2, 55131 Mainz, Tel. 17 6883, ernst@mail.uni-mainz.de
- Espinola-Klein**, Christine, Priv. Doz. Dr. med., II. Medizinische Klinik und Poliklinik; Tel. 17 2849, espinola@mail.uni-mainz.de
- Filippi**, Ronald, Priv. Doz. Dr. med., Ltd. Oberarzt, Neurochirurgische Klinik und Poliklinik; Raum 2.535, Czernyweg, Gebäude 505, 55131 Mainz, Tel. 17 4247, filippi@nc.klinik.uni-mainz.de
- Fischer**, Thomas, Priv. Doz. Dr. med., Schwerpunkt Hämatologie / Onkologie; Naunynweg, Gebäude 302, 55131 Mainz, Tel. 176544
- Forst**, Thomas, PD Dr. med., Schwerpunkt Endokrinologie und Stoffwechselerkrankungen; Institut für klinische Forschung und Entwicklung, Parcussstr. 8, 55116 Mainz, Tel. 5763610, thomasF@ikfe.de
- Gervais**, Hendrik, Priv. Doz. Dr. med., Klinik für Anästhesiologie; Raum 2.407, Ehrlichweg, Gebäude 505, 55101 Mainz, Tel. 17 2379, gervais@anaesthesie.klinik.uni-mainz.de
- Gosepath**, Jan, Priv. Doz. Dr. med., Hals-Nasen-Ohren-Klinik; Raum 3.825, Langenbeckstr. 1, 55101 Mainz, Tel. 17 7361, gosepath@hno.klinik.uni-mainz.de
- Grus**, Franz-Hermann, Priv. Doz. Dr. med. Dr. rer. nat., Augenklinik und Poliklinik; Raum H 1.234, Tel. 17 3328, F@Grus.de
- Hardt**, Jochen, Priv.-Doz. Dr.phil., Klinik und Poliklinik für Psychosomatische Medizin und Psychotherapie; Raum 1.620, Bau 920, Untere Zahlbacher Straße 8, 55131 Mainz, Tel. 17 2165, Hardt@psychosomatik.klinik.uni-mainz.de
- Herr**, Wolfgang, Priv. Doz. Dr. med., Schwerpunkt Hämatologie / Onkologie; Naunynweg, Gebäude 302, 55131 Mainz, Tel. 17 2710, w.herr@3-med.klinik.uni-mainz.de
- Herr**, Wolfgang, Priv. Doz. Dr. med., I. Medizinische Klinik und Poliklinik; Helmholtzweg, 55131 Mainz
- Hessmann**, Martin, Priv. Doz. Dr. med., Oberarzt, Klinik und Poliklinik für Unfallchirurgie; Raum 4.221, Ehrlichweg, 55131 Mainz, Tel. 17 2845, hessmann@unfall.klinik.uni-mainz.de
- Heußel**, Claus Peter, PD Dr.med., Klinik und Poliklinik für Radiologie; Raum Gebäude 701, UG, Langenbeckstraße 1, 55131 Mainz, Tel. 17 7358 oder 5196, heussel@radiologie.klinik.uni-mainz.de
- Hohbach-Hohenfellner**, Katharina, Priv. Doz. Dr. med., Kinderklinik und Kinderpoliklinik, hohenfellner@gmx.de
- Höhler**, Thomas, Priv. Doz. Dr. med., I. Medizinische Klinik und Poliklinik; Langenbeckstr. 1, 55131 Mainz, Tel. 17 7275, hoehler@mail.uni-mainz.de
- Horstick**, Georg, Priv. Doz. Dr. med., II. Medizinische Klinik und Poliklinik; Tel. 17 72 18, horstick@2-med.klini.uni-mainz.de

- Huber**, Michael, Priv. Doz. Dr. med., Klinik und Poliklinik für Psychosomatische Medizin und Psychotherapie (Oberarzt Konsilambulanz); Raum 208, Bau 601, Untere Zahlbacher Straße 8, 55131 Mainz, Tel. 17 2999, huber@psychosomatik.klinik.uni-mainz.de
- Jonuleit**, Helmut, HD Dr., Hautklinik (Dermatologie); Helmholtzweg, 55131 Mainz, Tel. 172956, jonuleit@hautklinik.klinik.uni-mainz.de
- Kanzler**, Stephan, Priv. Doz. Dr. med., I. Medizinische Klinik und Poliklinik; Langenbeckstr. 1, 55131 Mainz, Tel. 17 7275, kanzler@mail.uni-mainz.de
- Klages**, Ulrich, PD Dr. phil. et med. habil., Poliklinik für Kieferorthopädie; Raum 572, Augustusplatz 2, 55101 Mainz, Tel. 176926, klages@kieferortho.klinik.uni-mainz.de
- Kleinert**, Hartmut, PD Dr. rer. nat., Ak. Oberrat, Institut für Pharmakologie; Raum 1143, Obere Zahlbacher Straße 67, 55131 Mainz, Tel. 39 33245, kleinert@mail.uni-mainz.de
- Kreisler**, Matthias, PD Dr. med. dent., Poliklinik für Zahnärztliche Chirurgie; Augustusplatz 2, 55101 Mainz, matthiaskreisler@web.de
- Kreitner**, Karl-Friedrich, PD Dr.med., Klinik und Poliklinik für Radiologie; Raum Gebäude 505, EG, Langenbeckstraße 1, 55131 Mainz, Tel. 17 4160 oder 2019, kreitner@radiologie.klinik.uni-mainz.de
- Kunkel**, Martin, Priv.-Doz. Dr. med. Dr. med. dent., Klinik für Mund- Kiefer- und Gesichtschirurgie, kunkel@mkg.klinik.unimainz.de
- Kunt**, Thomas, PD Dr. med., Schwerpunkt Endokrinologie und Stoffwechselerkrankungen; Kreiskrankenhaus Südliche Weinstraße, Georg-Staab-Str. 3, 76855 Annweiler am Trifels, Tel. 06346 9700, dr.th.kunt@t-online.de
- Laubach**, Wilfried, Priv. Doz. Dr. biol. hom., M.A., Abteilung für Medizinische Psychologie und Medizinische Soziologie; Raum 05-428 (links), Duesbergweg 6, 55099 Mainz, Tel. 39 25979, laubach@mail.uni-mainz.de
- Lichtwald**, Klaus, PD Dr. rer. nat., Schwerpunkt Endokrinologie und Stoffwechselerkrankungen; Raum 2-14, Naunynweg, Gebäude 303, 55101 Mainz, Tel. 17 7268, lichtwald@uni-mainz.de
- Mann**, Klaus, Priv. Doz. Dr. med., Psychiatrische Klinik und Poliklinik; Untere Zahlbacher Straße 8, 55131 Mainz, Tel. 17 7337, mann@mail.psychiatrie.klinik.uni-mainz.de
- Mannhardt-Laakmann**, Wilma, Priv. Doz. Dr. med., Kinderklinik und Kinderpoliklinik; Czernyweg, 55131 Mainz, Tel. 17 7425, mannhard@kinder.klinik.uni-mainz.de
- Melchior**, Sebastian, Priv. Doz. Dr. med., Ltd. Oberarzt, Urologische Klinik und Poliklinik; Raum E 223, Pettenkoferweg, Gebäude 604, 55131 Mainz, Tel. 17 7203, sebmel@mail.uni-mainz.de
- Meurer**, Andrea, Priv. Doz. Dr. med., Orthopädische Klinik und Poliklinik; Pettenkoferweg, 55131 Mainz, Tel. 17 7375, meurer@mail.uni-mainz.de
- Mildenberger**, Peter, PD Dr.med., Klinik und Poliklinik für Radiologie; Raum E 424, Gebäude 505, EG, Langenbeckstraße 1, 55131 Mainz, Tel. 17 7126 oder 2019, milden@radiologie.klinik.uni-mainz.de
- Müller**, Lars Peter, Priv. Doz. Dr. med., Oberarzt, Klinik und Poliklinik für Unfallchirurgie; Raum 3.212, Ehrlichweg, 55131 Mainz, Tel. 17 2662, mueller@unfall.klinik.uni-mainz.de
- Müller**, Matthias J., Priv. Doz. Dr. med., Dipl.-Psych., Psychiatrische Klinik und Poliklinik; Untere Zahlbacher Straße 8, 55131 Mainz, Tel. 17 7363 3950, mjm@mail.psychiatrie.klinik.uni-mainz.de
- Müller-Forell**, Wibke, Priv. Doz. Dr. med., Institut für Neuroradiologie; Tel. 17 6785
- Muttray**, Axel, Priv.-Doz. Dr. med., Institut für Arbeits-, Sozial- und Umweltmedizin; Raum 307b, Obere Zahlbacher Straße 67, 55131 Mainz, Tel. 39 33121, amuttray@mail.uni-mainz.de
- Nickel**, Ralf, Priv. Doz. Dr. med., Klinik und Poliklinik für Psychosomatische Medizin und Psychotherapie (Oberarzt Station); Raum 1.630, Bau 920, Untere Zahlbacher Straße 8, 55131 Mainz, Tel. 17 7381, Nickel@psychosomatik.klinik.uni-mainz.de
- Nink**, Manfred, PD Dr. med., Schwerpunkt Endokrinologie und Stoffwechselerkrankungen; Pneumologisch-Internistische Facharztpraxis, Gladbacher Str. 21, 65388 Schlangenbad-Hausen v.d.H., Tel. 06129 9974
- Peetz**, Dirk, Priv. Doz. Dr. med., Institut für Klinische Chemie und Laboratoriumsmedizin; Raum 2. Stock, Naunynweg, Gebäude 208, 55101 Mainz, Tel. 17 2632, peetz@zentrallabor.klinik.uni-mainz.de
- Pistorius**, Alexander, PD Dr. med. dent., Akad ORat, OA, Poliklinik für Zahnerhaltungskunde; Augustusplatz 2, 55131 Mainz, Tel. 17 3557, pistoriu@mail.uni-mainz.de
- Pitz**, Susanne, Priv. Doz. Dr. med., Augenklinik und Poliklinik; Raum F 0 308, Tel. 17 6762, Pitz@augen.klinik.uni-mainz.de
- Pötsch-Schneider**, Lucia, Priv.Doiz.Dr. med.Dipl.Ing., Institut für Rechtsmedizin; Raum 02 231, Am Pulverturm 3, 55131 Mainz, Tel. 39 37388, poetsch@mail.uni-mainz.de
- Preußner**, Paul-Rolf, Priv. Doz. Dr. med. Dr. rer. nat., Augenklinik und Poliklinik

- Queisser-Luft**, Annette, Priv. Doz. Dr. med., Kinderklinik und Kinderpoliklinik (Geburtenregister Mainzer Modell); Czernyweg, 55131 Mainz, Tel. 17 2773, queisser@wserv.kinder.klinik.uni-mainz.de
- Radner**, Herbert, PD Dr. med., Institut für Pathologie; Reisingerweg, Geb. 706, 55101 Mainz, Tel. 17 3256, radner@pathologie.klinik.uni-mainz.de
- Reisch**, Robert, Priv. Doz. Dr. med., Oberarzt, Neurochirurgische Klinik und Poliklinik; Raum 2.536, Czernyweg, Gebäude 505, 55131 Mainz, Tel. 175013, robireisch@web.de
- Sahin**, Ugur, Priv. Doz. Dr. med., Schwerpunkt Hämatologie / Onkologie; Naunynweg, Gebäude 302, 55131 Mainz, Tel. 39 33394, sahin@mail.uni-mainz.de
- Schinzl**, Helmut, Priv. Doz. Dr. med. Dr. phil. nat., II. Medizinische Klinik und Poliklinik; Tel. 17 4173, schinzl@2-med.klinik.uni-mainz.de
- Schmitt**, Ulrich, Priv.-Doz. Dr. rer. nat., Psychiatrische Klinik und Poliklinik; Untere Zahlbacher Straße 8, 55131 Mainz, Tel. 17 3223, schmitt@mail.psychiatrie.klinik.uni-mainz.de
- Schrattenholz-Hammar**, Andre, PD Dr.rer.nat.habil, Physiologische Chemie; Raum 04-132, Duesbergweg 6, 55128 Mainz, Tel. 50192 15, schratte@mail.uni-mainz.de
- Schuler**, Martin, Priv. Doz. Dr. med., Schwerpunkt Hämatologie / Onkologie; Naunynweg, Gebäude 302, 55131 Mainz, Tel. 17 5046, m.schuler@3-med.klinik.uni-mainz.de
- Schuler**, Martin, Priv. Doz. Dr. med., I. Medizinische Klinik und Poliklinik; Helmholtzweg, 55131 Mainz
- Schwenn**, Oliver, Priv. Doz. Dr. med., Augenklinik und Poliklinik, O.Schwenn@buergerhospital-ffm.de
- Sculean**, Anton, PD Dr. med.dent.OA, Poliklinik für Zahnerhaltungskunde; Augustusplatz 2, 55131 Mainz, Tel. 17 3058, sculean@uni-mainz.de
- Seufert**, Rudolf, Priv. Doz. Dr. med., Oberarzt der Klinik, Klinik und Poliklinik für Geburtshilfe und Frauenkrankheiten (Fachbereich 04-Medizin); Raum 3.OG, Zi. 3-609, Semmelweis-Weg, Geb. 102-C, 55101 Mainz, Tel. 17 2487, seufert@mail.uni-mainz.de
- Spix**, Claudia, Dr. habil., Institut für Med. Biometrie, Epidemiologie und Informatik; Raum 114, Obere Zahlbacher Str. 69, 55131 Mainz, Tel. 17 6852, spix@imbei.uni-mainz.de
- Stein**, Raimund, Dr. med. habil., Urologische Klinik und Poliklinik; Raum E 255, Pettenkoferweg, Gebäude 604, 55131 Mainz, Tel. 172116, stein@urologie.klinik.uni-mainz.de
- Steinbrink**, Kerstin, Priv. Doz. Dr. med., Hautklinik (Oberärztin); Helmholtzweg, 55131 Mainz, Tel. 175732, steinbrink@hautklinik.klinik.uni-mainz.de
- Stoffels**, Bernhard, Priv. Doz. Dr. med., Augenklinik und Poliklinik; Raum H 5.212, Tel. 17 2592, Stoffels@augen.klinik.uni-mainz.de
- Torzewski**, Michael, Priv. Doz. Dr. med., Institut für Klinische Chemie und Laboratoriumsmedizin; Raum UG, Zi. 206, Gebäude 505, 55101 Mainz, Tel. 17 5083, torzewski@zentrallabor.klinik.uni-mainz.de
- Türeci**, Özlem, Priv. Doz. Dr. med., Schwerpunkt Hämatologie / Onkologie; Naunynweg, Gebäude 302, 55131 Mainz, Tel. 39 33396, tuerci@uni-mainz.de
- Urban**, Peter, Priv. Doz. Dr. med., Klinik und Poliklinik für Neurologie; Tel. 175162, urban@neurologie.klinik.uni-mainz.de
- Vogt**, Thomas, PD Dr., Klinik und Poliklinik für Neurologie; Raum NSK3, Tel. 17 3272, vogt@neurologie.klinik.uni-mainz.de
- von Issendorff**, Wolf-Dietrich, Priv. Doz. Dr. med., Oberarzt, Klinik und Poliklinik für Unfallchirurgie; Raum 3.213, Ehrlichweg, 55131 Mainz, Tel. 17 2096, issendorff@unfall.klinik.uni-mainz.de
- Wahlmann**, Ulrich Wilhelm, Priv.-Doz. Dr. med. Dr. med. dent., Klinik für Mund- Kiefer- und Gesichtschirurgie, wahlmann@mkg.klinik.uni-mainz.de
- Weibrich**, Gernot, Priv.-Doz. Dr. med. Dr. med. dent., Poliklinik für Prothetik; Raum Geb. 901, R. 522, Augustusplatz 2, 55131 Mainz, Tel. 17 3062 oder 17 2211, weibrich@mkg.klinik.uni-mainz.de
- Weiss**, Christian, Priv. Doz. Dr. med., II. Medizinische Klinik und Poliklinik; Reisingerweg, 55131 Mainz, weiss@2-med.klinik.uni-mainz.de
- Werhahn**, Konrad, Priv. Doz. Dr. med., Klinik und Poliklinik für Neurologie (Neurologie); Reisingerweg, 55131 Mainz, Tel. 17 7194, werhahn@uni-mainz.de
- Wippermann**, Carl-Friedrich, Priv. Doz. Dr. med., Kinderklinik und Kinderpoliklinik; Czernyweg, 55131 Mainz, Tel. 17 3519

### Juniorprofessorinnen/professoren

- Moosmann**, Bernd, Dr. rer. nat., Juniorprofessor für Pathobiochemie, Pathobiochemie; Raum 04-219, Duesbergweg 6, 55128 Mainz, Tel. 39 20186, moosmann@uni-mainz.de
- von Landenberg**, Philipp, Prof. Dr., Juniorprofessor, Institut für Klinische Chemie und Laboratoriumsmedizin (Klinische Chemie); Raum 2. Stock, Naunynweg, Gebäude 208, 55101 Mainz, App. 5104, landenberg@zentrallabor.klinik.uni-mainz.de

**Wissenschaftliche Assistentinnen/Assistenten**

- Al-Nawas**, Bilal, Dr. med. Dr. med. dent., Klinik für Mund- Kiefer- und Gesichtschirurgie, al-nawas@mkg.klinik.uni-mainz.de
- Arneth**, Borros, Dr. med., Institut für Klinische Chemie und Laboratoriumsmedizin; Raum 2.OG, Naunynweg, 55101 Mainz, Tel. 17 2632, arneth@zentrallabor.klinik.uni-mainz.de
- Beck**, Otfried, Dr. med., Klinik und Poliklinik für Kinderchirurgie; Raum Geb. 505, 8. OG, Langenbeckstr. 1, 55101 Mainz, Tel. 17 2427, beck@kinderchir.klinik.uni-mainz.de
- Bense**, Sandra, Dr. med., Klinik und Poliklinik für Neurologie, bense@neurologie.klinik.uni-mainz.de
- Bieda**, Jan, Klinik und Poliklinik für Kinderchirurgie; Raum Geb. 505, 8.OG, Langenbeckstr. 1, 55101 Mainz, Tel. 17 2507, bieda@kinderchir.klinik.uni-mainz.de
- Boldova-Valeva**, Anjela, HD Dr., Institut für Medizinische Mikrobiologie und Hygiene; Raum 941, Obere Zahlbacher Straße 67, 55131 Mainz, Tel. 39 32865
- Bros**, Matthias, Dr. rer. nat., Hautklinik (Dermatologie); Zahlbacher Str. 63 (Verfügungsbau), 55131 Mainz, App. 3933473, mbros@uni-mainz.de
- Dittrich**, Helmut-Matthias, Dr. med., Kinderklinik und Kinderpoliklinik; Czernyweg, 55131 Mainz, Tel. 17 21 12, dittrich@kinder.klinik.uni-mainz.de
- Düsterhöft**, Anne, Hals-Nasen-Ohren-Klinik; Langenbeckstr. 1, 55101 Mainz, Duesterhoeft@hno.klinik.uni-mainz.de
- Ehrenthal**, Wolfram, Dr. med., Institut für Klinische Chemie und Laboratoriumsmedizin; Naunynweg, 55 101 MAINZ, Tel. 172180, ehrenthal@zentrallabor.klinik.uni-mainz.de
- Engel**, Veronika, Dr. med., Klinik und Poliklinik für Kinderchirurgie; Raum Geb. 505, 8. OG, Langenbeckstr. 1, 55101 Mainz, Tel. 17 2507, engel@kinderchir.klinik.uni-mainz.de
- Fischbeck**, Sabine, Dr. rer. physiol., Dipl.-Psych., Abteilung für Medizinische Psychologie und Medizinische Soziologie; Raum 05-432, Duesbergweg 6, 55099 Mainz, Tel. 39 25939, fischbec@mail.uni-mainz.de
- Frenzel**, Christian, Dr. med., I. Medizinische Klinik und Poliklinik; Llangenbeckstr. 1, 55131 Mainz, Tel. 177275, c.frenzel@gmx.de
- Gockel**, Ricada, Poliklinik für Zahnärztliche Chirurgie; Augustusplatz 2, 55131 Mainz, Tel. 17 7332
- Göppl**, Maximilian, Dr. med., Klinik und Poliklinik für Kinderchirurgie; Raum Geb. 505, 8. OG, Langenbeckstr. 1, 55101 Mainz, Tel. 17 2058, goeppi@kinderchir.klinik.uni-mainz.de
- Graumann**, Lutz, Dr. med., Klinik und Poliklinik für Kinderchirurgie; Raum Geb. 505, 8. OG, Langenbeckstr. 1, 55101 Mainz, Tel. 17 2058, graumann@kinderchir.klinik.uni-mainz.de
- Gül**, Döndü, Dr. med., Hautklinik (Dermatologie); Langenbeckstr. 1, 55131 Mainz, Tel. 17 2901, guel@hautklinik.klini.uni-mainz.de
- Herkel**, Johannes, Dr. rer. nat., I. Medizinische Klinik und Poliklinik; Langenbeckstr. 1, 55131 Mainz, Tel. 177275, herkel@mail.uni-mainz.de
- Himmrich**, Ljudmilla, Dr. med., II. Medizinische Klinik und Poliklinik; Reisingerweg, 55131 Mainz, App. 172586
- Hoepner**, Jan-Helge, Dr. med., Kinderklinik und Kinderpoliklinik; Czernyweg, 55131 Mainz, Tel. 17 2786, hoepner@kinder.klinik.uni-mainz.de
- Holtappels-Geginat**, Rafaela, Dr. rer. nat. et med. habil., Institut für Virologie; Raum 645/600, Obere Zahlbacher Straße 67, 55131 Mainz, Tel. 39 34451, holtappe@mail.uni-mainz.de
- Horodko**, Martin, Dr. med. dent., Poliklinik für Zahnärztliche Chirurgie; Augustusplatz 2, 55131 Mainz, Tel. 17 7332
- Jastrow**, Holger, Dr. med., Anatomisches Institut: Mikroskopie (Facharzt für Anatomie); Raum 00 461, Becherweg 13, 55128 Mainz, Tel. 39 24617, jastrow@uni-mainz.de
- Juchems**, Eva, Dr. med., Hautklinik; Tel. 174516
- Karbach**, Julia, Dr., Poliklinik für Zahnärztliche Chirurgie; Augustusplatz 2, 55131 Mainz, Tel. 17 7332
- Kilo**, Ulrike, Dr. med., Hautklinik (Dermatologie); Obere Zahlbacher Straße 63, 55131 Mainz, Tel. 17 7189
- Koffler**, Thomas, Dr. med., Kinderklinik und Kinderpoliklinik (FA f. Kinderheilkunde/Jugendmed./Diabetologe); Czernyweg, 55131 Mainz, Tel. 17 2781, koffler@kinder.klinik.uni-mainz.de
- Li**, Huige, Dr. med., Institut für Pharmakologie; Raum 1148, Obere Zahlbacher Straße 67, 55131 Mainz, Tel. 39 36929, huigeli@mail.uni-mainz.de
- Lotz**, Johannes, Dr. med., Institut für Klinische Chemie und Laboratoriumsmedizin; Raum 2. Stock, Naunynweg, Gebäude 208, 55101 Mainz, Tel. 17 2413, lotz@zentrallabor.klinik.uni-mainz.de
- Manthey**, Dieter, Dr. rer. nat., Pathobiochemie; Raum 04-126, Duesbergweg 6, 55128 Mainz, Tel. 39 23185, manthey@uni-mainz.de

- Mosler**, Patrick, Dr. med., I. Medizinische Klinik und Poliklinik; Raum Endoskopie, Langenbeckstr. 1, 551031 Mainz, Tel. 17 7299, pmosler@t-online.de
- Onnen**, Karoline, Hautklinik (Hautklinik); Langenbeckstr. 1, 55131 Mainz, Tel. 17 2384, onnen@hautklinik.klinik.uni-mainz.de
- Papaspyrou**, Konstantinos, Hals-Nasen-Ohren-Klinik; Raum 0.716, Langenbeckstr. 1, 55101 Mainz, Tel. 17 4331, Papaspyrou@hno.klinik.uni-mainz.de
- Peetz**, Sonja, Dr. med., Orthopädische Klinik und Poliklinik; Pettenkoferweg, Geb. 503, 55131 Mainz, Tel. 17 7180, peetz@orthopaedie.klinik.uni-mainz.de
- Pepperl-Klindworth**, Sandra, Dr. rer. nat., Institut für Virologie; Raum 609/646, Obere Zahlbacher Str. 67 (Hochhaus), 55131 Mainz, Tel. 39 30160, pepperl@mail.uni-mainz.de
- Petrak**, Frank, Priv.-Doz. Dr.rer.soc. Dipl.-Psych., Klinik und Poliklinik für Psychosomatische Medizin und Psychotherapie; Raum 1.632, Bau 920, Untere Zahlbacher Straße 8, 55131 Mainz, Tel. 17 4039, Petrak@psychosomatik.klinik.uni-mainz.de
- Pistorius**, Jutta, Dr. med. dent., Institut für Zahnärztliche Werkstoffkunde und Technologie; Raum 8, Anselm-Franz-von-Bentzel-Weg 14, 55128 Mainz, Tel. 39 23740
- Priesmeyer**, Christina, Dipl.-Biol., Hautklinik (Dermatologie); Obere Zahlbacher Str. 63 (Verfügungsbau), 55131-Mainz, App. 3933480, c.Priesmeyer@uni-mainz.de
- Schattenberg**, Jörn Markus, Dr. med., I. Medizinische Klinik und Poliklinik; Langenbeckstr.1, 55131 Mainz
- Schulze**, Ralf, Dr. med. dent., Poliklinik für Zahnärztliche Chirurgie; Augustusplatz 2, 55131 Mainz, Tel. 17 7332, rschulze@mail.uni-mainz.de
- Spiwoks-Becker**, Isabella, Dr. rer. nat., Anatomisches Institut: Mikroskopie; Raum 00 470, Becherweg 13, 55128 Mainz, Tel. 39 24612, Spiwoks@uni-mainz.de
- Sprinzel**, Martin, Dr. med., I. Medizinische Klinik und Poliklinik
- Teufel**, Andreas, Dr. med., I. Medizinische Klinik und Poliklinik, teufel@mail.uni-mainz.de
- Trautmann**, Kathrin, Dr. med., Fachärztin, Klinik und Poliklinik für Geburtshilfe und Frauenkrankheiten; Semmelweis-Weg, Geb. 102-C, 55101, kathrintrautmann@gmx.de
- Tschirner**, Stefan, Dr. med., I. Medizinische Klinik und Poliklinik, tschirn@uni-mainz.de
- Turial**, Salmäi, Dr. med., Klinik und Poliklinik für Kinderchirurgie
- v. Tiling**, Silke, Dr. med., Klinik und Poliklinik für Kinderchirurgie (Kinderchirurgie); Raum Geb. 505, 8. OG, Langenbeckstr.1, 55101 Mainz, Tel. 17 2439, tiling@kinderchir.klinik.uni-mainz.de
- Valev**, Ivan, Dr. med., Institut für Medizinische Mikrobiologie und Hygiene; Raum 941, Obere Zahlbacher Straße 67, 55131 Mainz, Tel. 39 36363, walev@uni-mainz.de
- Wiest**, Katharina, Dr. med., Hautklinik (Dermatologie); Obere Zahlbacher Straße 63, 55131 Mainz, Tel. 172384, wiest@hautklinik.klinik.uni-mainz.de
- Zechel**, Christina, Dr. rer. nat., Physiologische Chemie; Raum 03-225, Duesbergweg 6, 55128 Mainz, Tel. 39 22192, zechel@mail.uni-mainz.de

### Lehrkräfte

- Buchkremer**, Stefan, Dr. med., I. Medizinische Klinik und Poliklinik; Langenbeckstr. 1, 55131 Mainz
- Charalampaki**, Patra, Dr. med., Neurochirurgische Klinik und Poliklinik (Neurochirurgie); Czernyweg, 55131 Mainz, Tel. 17 7331, charal@nc.klinik.uni-mainz.de
- Schöllner**, Carsten, Priv. Doz. Dr. med., Orthopädische Klinik und Poliklinik; Pettenkoferweg, 55131 Mainz, Tel. 17 7198, schoelln@mail.uni-mainz.de

### Wissenschaftliche Mitarbeiterinnen/Mitarbeiter

- Abboud-Neisecke**, Sahda, Institut für Zahnärztliche Werkstoffkunde und Technologie; Raum 8, Anselm-Franz-von-Bentzel-Weg 14, 55128 Mainz, Tel. 39 23740
- Abegunewardene**, Nico, Dr. med., II. Medizinische Klinik und Poliklinik; Reisingerweg, 55131 Mainz, App. 172729, nico@mail.uni-mainz.de
- Achenbach**, Tobias, Dr. med., Klinik und Poliklinik für Radiologie; Raum Gebäude 210, EG, Langenbeckstraße 1, 55131 Mainz, Tel. 17 2499, achen@radiologie.klinik.uni-mainz.de
- Adam**, Mirko, Dr. med., Urologische Klinik und Poliklinik; Pettenkoferweg, Gebäude 604, 55131 Mainz, Tel. 171 + Piepser, mirkoadam@yahoo.com
- Al-Haj**, Haitham, Poliklinik für Zahnärztliche Chirurgie; Augustusplatz 2, 55101 Mainz
- Al-Homsi**, Jean, Hals-Nasen-Ohren-Klinik; Langenbeckstr. 1, 55101 Mainz, Tel. 17 7361
- Albrich**, Stefan, Assistenzarzt, Klinik und Poliklinik für Geburtshilfe und Frauenkrankheiten; Semmelweis Weg, Geb. 102-C, 55101 Mainz

- Alessandri**, Beat, SC. nat. ETH, [Schweiz], Institut für Neurochirurgische Pathophysiologie; Raum U-309, Czenyweg, Geb. 505, 55131 Mainz, Tel. 17 2986, [Alessandri@nc-patho.klinik.uni-mainz.de](mailto:Alessandri@nc-patho.klinik.uni-mainz.de)
- Andreas**, Klaus, Dr. med., II. Medizinische Klinik und Poliklinik; Reisingerweg, 55131 Mainz, App. 7058
- Atreya**, Raja, Dr. med., I. Medizinische Klinik und Poliklinik; Langenbeckstr.1, 55131 Mainz
- Azrak**, Birguel, Dr. med. dent., Poliklinik für Zahnerhaltungskunde; Augustusplatz 2, 55131 Mainz, Tel. 17 3556, [azrak@mail.uni-mainz.de](mailto:azrak@mail.uni-mainz.de)
- Badenhoop**, Beate, Dr. med., Fachärztin, Klinik und Poliklinik für Geburtshilfe und Frauenkrankheiten; Semmelweis-Weg, Geb. 102-c, 55101 Mainz, Tel. 17 2980
- Bardeleben**, Ralph Stephan von, Dr. med., II. Medizinische Klinik und Poliklinik; Reisingerweg, 55131 Mainz, App. 172586, [von.Bardeleben@giftinfo.uni-mainz.de](mailto:von.Bardeleben@giftinfo.uni-mainz.de)
- Barreiros**, Ana-Paula, Dr. med., I. Medizinische Klinik und Poliklinik; Langenbeckstr. 1, 55101 Mainz, Tel. 17 7275, [barreiros@mail.uni-mainz.de](mailto:barreiros@mail.uni-mainz.de)
- Bashaireh**, Khaldoon, Dr. med., Orthopädische Klinik und Poliklinik; Pettenkoferweg, 55131 Mainz, Tel. 172338, [Bashaire@mail.uni-mainz.de](mailto:Bashaire@mail.uni-mainz.de)
- Basten**, Karin, Dr. med., Klinik und Poliklinik für Unfallchirurgie; Ehrlichweg, 55131 Mainz, Tel. 17 5298, [basten@unfall.klinik.uni-mainz.de](mailto:basten@unfall.klinik.uni-mainz.de)
- Bayer**, Elke, Dr. med., I. Medizinische Klinik und Poliklinik; Langenbeckstr. 1, 55131 Mainz, Tel. 17 7275, [bayer@mail.uni-mainz.de](mailto:bayer@mail.uni-mainz.de)
- Beck**, Joachim, Dr., Schwerpunkt Hämatologie / Onkologie; Naunynweg, Gebäude 302, 55131 Mainz, Tel. 17 5042, [j.beck@3-med.klinik.uni-mainz.de](mailto:j.beck@3-med.klinik.uni-mainz.de)
- Becker**, Jürgen, Dr. rer. nat., Institut für Rechtsmedizin; Raum 02 243, Am Pulverturm 3, 55131 Mainz, Tel. 39 30036, [jbecker@mail.uni-mainz.de](mailto:jbecker@mail.uni-mainz.de)
- Bell**, Carolin, Dipl.-Inf., Schwerpunkt Hämatologie / Onkologie; Naunynweg, Gebäude 302, 55131 Mainz, App. 6131 39 33488
- Bender**, Klaus, Dr. rer. nat., Institut für Rechtsmedizin; Am Pulverturm 3, 55131 Mainz, Tel. 39 32733, [kbender@mail.uni-mainz.de](mailto:kbender@mail.uni-mainz.de)
- Beran**, Alexandra, Klinik für Anästhesiologie; Ehrlichweg, Gebäude 505, 55131 Mainz
- Bergeler**, Jürgen, Dr.-Ing., Ak. ORat, Physiologie; Raum 03-633, Duesbergweg 6, 55128 Mainz, Tel. 39 25931, [bergeler@uni-mainz.de](mailto:bergeler@uni-mainz.de)
- Berger**, Steffen, Dr. med., Klinik und Poliklinik für Kinderchirurgie (Kinderchirurgie); Raum Geb. 505, 8. OG, Langenbeckstr. 1, 55101 Mainz, Tel. 17 2427, [berger@kinderchir.klinik.uni-mainz.de](mailto:berger@kinderchir.klinik.uni-mainz.de)
- Berthold**, Silke, Dr. med., Augenklinik und Poliklinik
- Beyer**, Thorsten, Dr. med., I. Medizinische Klinik und Poliklinik; Langenbeckstraße 1, 55131 Mainz, Tel. 17 7275
- Beyer**, Vera, Dipl.-Biol., Institut für Humangenetik; Langenbeckstraße 1, Gebäude 402, 55101 Mainz, Tel. 17 5795, [beyer@humgen.klinik.uni-mainz.de](mailto:beyer@humgen.klinik.uni-mainz.de)
- Bhakdi-Gerl**, Verena, Dr. med., Augenklinik und Poliklinik, [Gerl@augen.klinik.uni-mainz.de](mailto:Gerl@augen.klinik.uni-mainz.de)
- Bickes-Kelleher**, Debra, Dr. rer. nat. (GB), Pathophysiologie; Raum 02-426, Duesbergweg 6, 55128 Mainz, Tel. 39 25381, [kelleher@uni-mainz.de](mailto:kelleher@uni-mainz.de)
- Biedermann**, Alexander, Dr. med., Schwerpunkt Pneumologie; Kilianweg, 55131 Mainz, Tel. 17 5468, [a.biedermann@3-med.klinik.uni-mainz.de](mailto:a.biedermann@3-med.klinik.uni-mainz.de)
- Bitschnau**, Stefanie, Dr. med., Klinik und Poliklinik für Radiologie; Raum Gebäude 505, EG, Langenbeckstraße 1, 55131 Mainz, Tel. 17 2019, [remke@radiologie.klinik.uni-mainz.de](mailto:remke@radiologie.klinik.uni-mainz.de)
- Bittinger**, Fernando, Dr. med., Institut für Pathologie (OA Facharzt für Pathologie); Reisingerweg, Geb. 706, 55101 Mainz, Tel. 17 2811, [bittinger@pathologie.klinik.uni-mainz.de](mailto:bittinger@pathologie.klinik.uni-mainz.de)
- Blank**, Bettina, Dr. med., Klinik und Poliklinik für Psychosomatische Medizin und Psychotherapie; Raum 3.214, Bau 920, Untere Zahlbacher Straße 8, 55131 Mainz, Tel. 17 5485, [Blank@psychosomatik.klinik.uni-mainz.de](mailto:Blank@psychosomatik.klinik.uni-mainz.de)
- Blasberg**, Rolf, Dr. med., Ak. Dir., Physiologische Chemie; Raum 01-315, Duesbergweg 6, 55128 Mainz, Tel. 39 25964, [blasberg@mail.uni-mainz.de](mailto:blasberg@mail.uni-mainz.de)
- Bockamp**, Ernesto, Dr. rer. nat., Institut für Toxikologie; Raum 1541, Obere Zahlbacher Str. 67, 55131 Mainz, Tel. 39 34432, [bockamp@mail.uni-mainz.de](mailto:bockamp@mail.uni-mainz.de)
- Bodem**, Friedrich, Dr.-Ing. Dipl.-Phys., Ak. Dir., Orthopädische Klinik und Poliklinik; Pettenkoferweg, 55131 Mainz, Tel. 172337, [bodem@mail.uni-mainz.de](mailto:bodem@mail.uni-mainz.de)
- Boehm**, Daniel, Dr. med., Assistenzarzt, Klinik und Poliklinik für Geburtshilfe und Frauenkrankheiten; Semmelweis-Weg, Geb.102-C, 55101 Mainz, Tel. 17 2615, [dboehm@uni-mainz.de](mailto:dboehm@uni-mainz.de)

- Böhler**, Eva Maria, Dr. oec. troph, M. P. H., Institut für Med. Biometrie, Epidemiologie und Informatik; Raum 117, Obere Zahlbacher Str. 69, 55131 Mainz, Tel. 17 2433, boehler@imbei.uni-mainz.de
- Böhme**, Ingo, Dr. rer. nat., Psychiatrische Klinik und Poliklinik; Untere Zahlbacher Straße 8, 55131 Mainz, Tel. 17 5374, iboehme@mail.uni-mainz.de
- Bongert**, Anja-Katrin, Klinik für Anästhesiologie; Ehrlichweg, Gebäude 505, 55101 Mainz
- Boor**, Stefan, Dr. med., Institut für Neuroradiologie; 55101 Mainz, Tel. 17 5324
- Bosmann**, Markus, I. Medizinische Klinik und Poliklinik; Langenbeckstr. 1, 55131 Mainz
- Botezan**, Carmen, Klinik für Anästhesiologie; Ehrlichweg, Gebäude 505, 55101 Mainz
- Both**, Stefan, Dr. med., Klinik und Poliklinik für Radiologie; Raum Gebäude 505, EG, Langenbeckstraße 1, 55131 Mainz, Tel. 17 2019, both@radiologie.klinik.uni-mainz.de
- Böttcher**, Martin, Dipl.-Phys., Urologische Klinik und Poliklinik; Raum E 153, Pettenkoferweg, Gebäude 604, 55131 Mainz, Tel. 17 2301, boettcher@urologie.klinik.uni-mainz.de
- Braisch**, Monika, Dr., Transfusionszentrale; Hochhaus Augustusplatz, Geb. 905, 55131 Mainz, Tel. 17 3218, braisch@transfusion.klinik.uni-mainz.de
- Brandenbusch**, Mathias, Dr.med.dent., Poliklinik für Zahnerhaltungskunde; Augustusplatz 2, 55131 Mainz, Tel. 17 3562, branden@mail.uni-mainz.de
- Braun**, Ludwig, Dipl.-Psych., Schwerpunkt Kommunikationsstörungen; Langenbeckstraße 1, Gebäude 102 H, 55131 Mainz, Tel. 172248, braun@kommunikation.klinik.uni-mainz.de
- Bräuninger**, Wolfgang, Dr. med., Hautklinik (Oberarzt); Raum 447, Helmholtzweg, 55131 Mainz, Tel. 177149
- Breil**, Peter, Dr. med., Augenklinik und Poliklinik; Raum H 2:222, Breil@mail.uni-mainz.de
- Breitenbücher**, Frank, Dipl.-Biol., Schwerpunkt Hämatologie / Onkologie; Naunynweg, Gebäude 302, 55131 Mainz, Tel. 17 2714, F.Breitenbuecher@3-med.klinik.uni-mainz.de
- Brenner**, Walburgis, Dr. rer. nat., Urologische Klinik und Poliklinik; Raum E 225, Pettenkoferweg, Gebäude 604, 55131 Mainz, Tel. 17 2740, brenner@uni-mainz.de
- Brieber**, Sarah, Dipl. Psych., Klinik und Poliklinik für Neurologie (Neuropsychologin); Raum 1028, Reisinger Weg, Geb. 701, 55131 Mainz
- Brieger**, Jürgen, Dr. phil. nat., Hals-Nasen-Ohren-Klinik; Raum 2.529, Langenbeckstr. 1, 55101 Mainz, Tel. 17 3354, brieger@mail.uni-mainz.de
- Britten**, Cedrik, Dr., Schwerpunkt Hämatologie / Onkologie; Naunynweg, Gebäude 302, 55131 Mainz, Tel. 17 6925, c.britten@3-med.klinik.uni-mainz.de
- Brochhausen**, Christoph, Dr. med., Institut für Pathologie; Reisingerweg, Geb. 706, 55101 Mainz, Tel. 17 7307, brochhausen@pathologie.klinik.uni-mainz.de
- Brockmann**, Holger, Dr. med., I. Medizinische Klinik und Poliklinik; Langenbeckstr. 1, 55101 Mainz, Tel. 17 7275, hbrockmann@freenet.de
- Brodde**, Klaus, Dr. rer. nat., Ak. Dir., Physiologie; Raum 04-619, Duesbergweg 6, 55128 Mainz, Tel. 39 25925, brodda@uni-mainz.de
- Bruchhausen-Mertens**, Stefanie, Dr. med., Hautklinik (Dermatologie); Langenbeckstr. 1, 55131 Mainz, Tel. 17 2901
- Brühl**, Klaus, Dr. med., Institut für Neuroradiologie; Tel. 17 2296
- Buch**, Rainer, Dr. med. Dr. med. dent., Klinik für Mund- Kiefer- und Gesichtschirurgie
- Buchholz**, Hans-Georg, Dipl.-Ing. (FH), Klinik und Poliklinik für Nuklearmedizin (PET-Physik); Langenbeckstraße 1, Gebäude 210, 55131 Mainz, Tel. 17 6738, buchholz@nuklear.klinik.uni-mainz.de
- Buchmann**, Inga, Dr. med., Klinik und Poliklinik für Nuklearmedizin; Langenbeckstraße 1, Gebäude 210, 55131 Mainz, Tel. 17 2448, buchmann@nuklear.klinik.uni-mainz.de
- Budinger**, Matthias, Dipl.-Stat., Institut für Med. Biometrie, Epidemiologie und Informatik; Raum 201, Obere Zahlbacher Str. 69, 55101 Mainz, Tel. 17 7029, budinger@imbei.uni-mainz.de
- Budischewski**, Kai, Dipl.-Psych., Abteilung für Medizinische Psychologie und Medizinische Soziologie; Raum 05-433, Duesbergweg 6, 55099 Mainz, Tel. 39 23716, budische@mail.uni-mainz.de
- Buggenhagen**, Holger, Dr. med., Klinik für Anästhesiologie; Ehrlichweg, Gebäude 505, 55101 Mainz
- Bumb**, Peter, Dr. med., Hals-Nasen-Ohren-Klinik; Raum 3.810, Langenbeckstr. 1, 55101 Mainz, Tel. 17 7362
- Burchardt**, Alexander, Schwerpunkt Hämatologie / Onkologie; Naunynweg, Gebäude 302, 55131 Mainz, Tel. 17 3967
- Burck**, Iris, Klinik und Poliklinik für Radiologie; Raum Gebäude 505, EG, Langenbeckstraße 1, 55131 Mainz, Tel. 17 2019, burck@radiologie.klinik.uni-mainz.de

- Burg**, Jürgen E., Dr. med., Institut für Pathologie; Reisingerweg, Geb. 706, 55101 Mainz, Tel. 17 4139, burg@pathologie.klinik.uni-mainz.de
- Burwinkel**, Matthias, Dr. med. dent., Poliklinik für Zahnärztliche Chirurgie; Augustusplatz 2, 53101 Mainz
- Callaway**, Angelika, Dr. rer. nat., Poliklinik für Zahnerhaltungskunde; Augustusplatz 2, 55131 Mainz, Tel. 17 7091, callaway@mail.uni-mainz.de
- Caucig**, Peri, Dr. med., Hautklinik; Langenbeckstr. 1, 55131 Mainz, Tel. 17 2947
- Clement**, Albrecht, Dr. rer. nat., Ak. Rat, Pathobiochemie; Raum 04-315, Duesbergweg 6, 55128 Mainz, Tel. 39 25793, clement@uni-mainz.de
- Cleppien**, Dirk, Dipl.-Phys., Klinik und Poliklinik für Radiologie; Raum E 19, Geb. 701, EG, Langenbeckstraße 1, 55131 Mainz, Tel. 17 5368, cleppien@radiologie.klinik.uni-mainz.de
- Collo**, Jutta, Dr. med., Klinik für Anästhesiologie; Ehrlichweg, Gebäude 505, 55101 Mainz, Tel. 17 2745
- Conzelmann**, Lars, Dr. med., Urologische Klinik und Poliklinik; Pettenkoferweg, Gebäude 604, 55131 Mainz, Tel. 171 + Piepser, conzelmann@urologie.klinik.uni-mainz.de
- Corinth**, Claudia, Dr. med., Institut für Pathologie; Reisingerweg, Geb. 706, 55101 Mainz, Tel. 17 2813, corinth@pathologie.klinik.uni-mainz.de
- Cudovic**, Dragan, Urologische Klinik und Poliklinik; Pettenkoferweg, Gebäude 604, 55131 Mainz, Tel. 17 1 + Piepser, cudovic@urologie.klinik.uni-mainz.de
- Czerwinski**, Petra, Dipl.-Biol., Institut für Pharmakologie; Raum 1241, Obere Zahlbacher Straße 67, 55131 Mainz, Tel. 39 33174, petra.cz@web.de
- David**, Matthias, Dr. med., Klinik für Anästhesiologie; Ehrlichweg, Gebäude 505, 55101 Mainz
- David**, Sybil, Dr. med., Klinik und Poliklinik für Radiologie; Raum Gebäude 210, EG, Langenbeckstraße 1, 55131 Mainz, Tel. 17 2499, hofmann@radiologie.klinik.uni-mainz.de
- Decking**, Jens, Dr. med., Oberarzt, Orthopädische Klinik und Poliklinik; Pettenkoferweg, 55131 Mainz, Tel. 172350, decking@mail.uni-mainz.de
- Deist**, Ragnar, Klinik für Anästhesiologie; Ehrlichweg, Gebäude 505, 55131 Mainz
- Deister**, Tonja, Dr. phil., Dipl.-Psych., Abteilung für Medizinische Psychologie und Medizinische Soziologie; Raum 05-427, Duesbergweg 6, 55099 Mainz, Tel. 39 25290, t.deister@mail.uni-mainz.de
- Denzer**, Ulrike, Dr. med., I. Medizinische Klinik und Poliklinik; Langenbeckstr. 1, 55101 Mainz, Tel. 17 7299, denzer@mail.uni-mainz.de
- Depta**, Arno Ludwig, Dr. med., Klinik für Anästhesiologie; Ehrlichweg, Gebäude 505, 55101 Mainz, depta@anaesthesie.klinik.uni-mainz.de
- Dielentheis**, Thomas, Dr.Dr., Psychiatrische Klinik und Poliklinik; Untere Zahlbacher Str. 8, 55131 Mainz, Tel. 17 2158, dielentheis@psychiatrie.klinik.uni-mainz.de
- Dietrich**, Cornelia, Dr. rer. nat. et med. habil., Institut für Toxikologie; Raum 464, Obere Zahlbacher Str. 67, 55131 Mainz, Tel. 39 33066, cdietric@mail.uni-mainz.de
- Dietrich**, Helmut, Dr. med. dent., Poliklinik für Prothetik; Augustusplatz 2, 55131 Mainz, Tel. 17 7349, dietrich@mail.uni-mainz.de
- Döbrich**, Marcus, Klinik und Poliklinik für Radiologie; Raum Gebäude 601, 5.OG, Langenbeckstraße 1, 55131 Mainz, Tel. 17 6882, doeblich@kph.uni-mainz.de
- Doetsch**, Stephanie, Dr. med., Klinik für Anästhesiologie; Ehrlichweg, Gebäude 505, 55101 Mainz, Tel. 17 3103, smk.doetsch@t-online.de
- Dommer**, Karsten, Dr. med. dent., Poliklinik für Prothetik; Augustusplatz 2, 55131 Mainz, Tel. 17 5263
- Dörr**, Sonja, Klinik für Anästhesiologie; Ehrlichweg, Gebäude 505, 55101 Mainz
- Dragicevic**, Aleksandra, Dr. med., Psychiatrische Klinik und Poliklinik; Untere Zahlbacher Straße 8, 55131 Mainz, Tel. 17 4273, dragicev@mail.uni-mainz.de
- Drees**, Christiane, Dr. med., Klinik für Anästhesiologie; Ehrlichweg, Gebäude 505, 55131 Mainz
- Drees**, Philipp, Dr. med., Orthopädische Klinik und Poliklinik; Pettenkoferweg, Geb. 503, 55131 Mainz  
Direktor.; Tel. 172338, drees@mail.uni-mainz.de
- Drobnik**, Stefanie, Institut für Rechtsmedizin (Ärztin im Praktikum); Raum 03-222, Am Pulverturm 3, 55131 Mainz, Tel. 39 32821, sdrobnik@uni-mainz.de
- du Prel**, Jean Baptist, Dr. med., MPH, Institut für Med. Biometrie, Epidemiologie und Informatik; Raum 210, Obere Zahlbacher Str. 69, 55131 Mainz, Tel. 17 5933, duprel@imbei.uni-mainz.de
- Eble**, Florian, Dr. med., Klinik und Poliklinik für Kinderchirurgie (Kinderchirurgie); Raum Geb. 505, 8. OG, Langenbeckstr. 1, 55101 Mainz, Tel. 17 2221, eble@kinderchir.klinik.uni-mainz.de
- Egerer**, Ellen, Dr. med., Institut für Arbeits-, Sozial- und Umweltmedizin; Raum 312, Obere Zahlbacher Straße 67, Tel. 39 36046, egerer@uni-mainz.de



- Ehrlich**, Anne, Dr. med., Institut für Med. Biometrie, Epidemiologie und Informatik; Raum 207, Obere Zahlbacher Str. 69, 55131 Mainz, Tel. 17 5063, ehrlich@kks-mainz.de
- Eich**, Andreas, Dr., Schwerpunkt Pneumologie; Kilianweg, 55131 Mainz
- Eichhorn**, Waltraud, Dr. med., Klinik und Poliklinik für Nuklearmedizin; Langenbeckstraße 1, Gebäude 210, 55131 Mainz, Tel. 17 2668, eichhorn@nuklear.klinik.uni-mainz.de
- Eicke**, Martin, Priv. Doz. Dr. med., Klinik und Poliklinik für Neurologie; Raum 1022, Reisingerweg, 55131 Mainz, Tel. 17 2222, eicke@neurologie.klinik.uni-mainz.de
- Eimermacher**, Antje, Dr., Institut für Med. Biometrie, Epidemiologie und Informatik; Obere Zahlbacher Str. 69, 55101 Mainz, Tel. 17 6713, eimermacher@kks-mainz.de
- Einig**, Monika, Dr. med., Klinik für Anästhesiologie; Ehrlichweg, Gebäude 505, 55101 Mainz
- Emsler**, Angela, Dipl. Math. oec., Institut für Med. Biometrie, Epidemiologie und Informatik; Raum 117, Obere Zahlbacher Str. 69, 55131 Mainz, Tel. 17 2433, emsler@imbei.uni-mainz.de
- Engel**, Lydia, Dr. rer. nat., Anatomisches Institut: Mikroskopie; Raum 00 471, Becherweg 13, 55128 Mainz, Tel. 39 22158, LEngel@uni-mainz.de
- Engelhard**, Kristin, Dr. med., Klinik für Anästhesiologie; Ehrlichweg, Gebäude 505, 55131 Mainz
- Engelhardt**, Oliver, Dr. med., Orthopädische Klinik und Poliklinik; Pettenkoferweg, Geb. 503, 55131 Mainz Direktor., Tel. 172340
- Erdmann**, Klaus, Dr. med., (freigestellt), Klinik für Anästhesiologie; Ehrlichweg, Gebäude 505, 55101 Mainz
- Erdős**, Gabor, Klinik für Anästhesiologie; Ehrlichweg, Gebäude 505, 55101 Mainz
- Escobar Pinzón**, Luis Carlos, Dr. rer.-soc., Institut für Arbeits-, Sozial- und Umweltmedizin; Raum 300b, Obere Zahlbacher Straße 67, App. 31287, escobar@mail.uni-mainz.de
- Eshkind**, Leonid, Dr. rer. nat., Institut für Toxikologie; Raum 1509, Obere Zahlbacher Str. 67, 55131 Mainz, Tel. 39 33197, Leonidesh@hotmail.com
- Esriti**, Anwar, M.B.B.Ch., Hals-Nasen-Ohren-Klinik; Raum 3.814, Langenbeckstr. 1, 55101 Mainz, Tel. 17 6871, esriti@hno.klinik.uni-mainz.de
- Euteneuer**, Birgit, Dr. rer. nat., Qualitätsmanager Frauenklinik, Klinik und Poliklinik für Geburtshilfe und Frauenkrankheiten; Raum 3-734, Semmelweis-Weg, Geb 102-C, 3.OG, 55101 Mainz, Tel. 17 2007, euteneuer@frauen.klinik.uni-mainz.de
- Faber**, Jörg, Dr. med., Kinderklinik und Kinderpoliklinik; Czernyweg, 55131 Mainz, Tel. 17 2786, faber@uni-mainz.de
- Faldum**, Andreas, Dr. rer. nat., Institut für Med. Biometrie, Epidemiologie und Informatik; Raum 116, Obere Zahlbacher Str. 69, 55131 Mainz, Tel. 17 3938, faldum@imbei.uni-mainz.de
- Fandel**, Thomas, Dr. med., Urologische Klinik und Poliklinik; Pettenkoferweg, Gebäude 604, 55131 Mainz, Tel. 17 1 + Piepser, fandel@urologie.klinik.uni-mainz.de
- Fathi**, Ali, AiP, Klinik und Poliklinik für Geburtshilfe und Frauenkrankheiten; Semmelweis Weg, Geb. 102-C, 55101 Mainz
- Fehr**, Christoph, Dr. med., Psychiatrische Klinik und Poliklinik; Untere Zahlbacher Straße 8, 55131 Mainz, Tel. 17 2140, cfehr@psychiatrie.klinik.uni-mainz.de
- Fellgiebel**, Andreas, Dr. med., Leiter d.Gedächtnissprechstunde, Psychiatrische Klinik und Poliklinik; Untere Zahlbacher Straße 8, 55131 Mainz, Tel. 17 2525, fellgiebel@mail.psychiatrie.klinik.uni-mainz.de
- Fernandez**, Andres, Dr. med., Psychiatrische Klinik und Poliklinik; Untere Zahlbacher Str. 8, 55131 Mainz, Tel. 17 2160, fernandez@mail.psychiatrie.klinik.uni-mainz.de
- Fischer**, Berthold, Dr. med., Schwerpunkt Pneumologie; Kilianweg, 55131 Mainz, Tel. 17 2559, b.fischer@3-med.klinik.uni-mainz.de
- Flecker**, Peter, Dr. rer. nat. habil., Physiologische Chemie; Raum 01-127, Duesbergweg 6, 55128 Mainz, Tel. 39 24537
- Fottner**, Christian, Dr. med., Schwerpunkt Endokrinologie und Stoffwechselerkrankungen; Naunynweg, Gebäude 303, 55101 Mainz, Tel. 17 2639, cfottner@t-online.de
- Franzaring**, Ludger, Dr. med., Urologische Klinik und Poliklinik; Pettenkoferweg, Gebäude 604, 55131 Mainz, Tel. 17 1 + Piepser, franzari@mail.uni-mainz.de
- Franzen**, Arno, Dr. med., Assistenzarzt, Klinik und Poliklinik für Geburtshilfe und Frauenkrankheiten; Raum Geb. 102-C, Semmelweis Weg, 55101 Mainz, franzen@uni-mainz.de
- Frey-Mahn**, Gabriele, Dipl.-Biol., Institut für Humangenetik; Langenbeckstraße 1, 55101 Mainz, Tel. 17 5795, frey-mahn@humgen.klinik.uni-mainz.de
- Freytag**, Delia, Dr. med., Augenklinik und Poliklinik

- Friedrich**, Britta, Dr. med., Psychiatrische Klinik und Poliklinik; Tel. 17 2132, treder@psychiatrie.klinik.uni-mainz.de
- Frisch**, Lars, Dr. med., Augenklinik und Poliklinik; Raum H 2.222, Frisch@mail.uni-mainz.de
- Frising**, Martine, Dr. med., Augenklinik und Poliklinik, MartineFrising@augen.klinik.uni-mainz.de
- Frommolt**, Ruth, Dr., Schwerpunkt Hämatologie / Onkologie; Naunynweg, Gebäude 302, 55131 Mainz, Tel. 39 33323, frommolt@uni-mainz.de
- Gabriel**, Eric, Klinik für Anästhesiologie; Ehrlichweg, Gebäude 505, 55131 Mainz
- Galetzka**, Danuta, Dr. rer. nat., Institut für Humangenetik; Langenbeckstraße 1, 55101 Mainz, Tel. 17 5852, galetzka@humgen.klinik.uni-mainz.de
- Galle**, Katharina, Dr. med., Hautklinik; Obere Zahlbacher Straße 63, 55131 Mainz, Tel. 17 2953, galle@hautklinik.klinik.uni-mainz.de
- Gamm**, Heinold, Dr. med., Strahlenschutzarzt, Schwerpunkt Hämatologie / Onkologie; Naunynweg, Gebäude 302, 55131 Mainz, Tel. 17 7243, h.gamm@3-med.klinik.uni-mainz.de
- Gast**, Klaus, Dr. med., Klinik und Poliklinik für Radiologie; Raum Gebäude 701, UG, Langenbeckstraße 1, 55131 Mainz, Tel. 17 5196, gast@radiologie.klinik.uni-mainz.de
- Gawehn**, Joachim, Dr. med., Institut für Neuroradiologie; Tel. 17 2296
- Geiß**, Hans-Christian, Dr. med., Schwerpunkt Endokrinologie und Stoffwechselerkrankungen; Raum 2-16, Naunynweg, Gebäude 303, 55101 Mainz, Tel. 17 7105, geiss@endokrinologie.klinik.uni-mainz.de
- Genitsariotis**, Ruth, Dr. rer. nat., Institut für Medizinische Mikrobiologie und Hygiene; Raum 844, Obere Zahlbacher Straße 67, 55131 Mainz, Tel. 39 33132
- Gensch**, Christoph, Psychiatrische Klinik und Poliklinik; Untere Zahlbacher Str. 8, 55131 Mainz, Tel. 17 2135, gensch@psychiatrie.klinik.uni-mainz.de
- Gercek**, Erol, Dr. med., Klinik und Poliklinik für Unfallchirurgie; Raum 3.220, Ehrlichweg, 55131 Mainz, Tel. 17 6507, gercek@unfall.klinik.uni-mainz.de
- Gerhards**, Arnd, Dr. med., Klinik und Poliklinik für Radiologie; Raum Gebäude 701, UG, Langenbeckstraße 1, 55131 Mainz, Tel. 17 4056, gerhards@radiologie.klinik.uni-mainz.de
- Gesierich**, Thomas, Dr. med., Psychiatrische Klinik und Poliklinik; Untere Zahlbacher Straße 8, 55131 Mainz, Tel. 17 2145, gesierich@psychiatrie.klinik.uni-mainz.de
- Ghalibafian**, Maryam, Dr. med., Institut für Pathologie; Reisingerweg, Geb. 706, 55101 Mainz, Tel. 17 5807, ghalibafian@pathologie.klinik.uni-mainz.de
- Giesa**, Markus, Dr. med., Orthopädische Klinik und Poliklinik; Pettenkoferweg, 55131 Mainz, Tel. 172340, giesa@orthopaedie.klinik.uni-mainz.de
- Gillitzer**, Rolf, Dr. med., Urologische Klinik und Poliklinik; Raum E 253, Pettenkoferweg, Gebäude 604, 55131 Mainz, Tel. 17 2216, gillitze@mail.uni-mainz.de
- Gladisch**, Katharina, Dipl.-Psych., Abteilung für Medizinische Psychologie und Medizinische Soziologie; Raum 05-429, Duesbergweg 6, 55099 Mainz, Tel. 39 25764, gladisch@mail.uni-mainz.de
- Glawatz**, Christiane, Dr. med., Assistenzärztin, Klinik und Poliklinik für Geburtshilfe und Frauenkrankheiten; Semmelweis-Wegm Geb 102-C, 55101 Mainz, Christiane.Glawatz@gmx.de
- Gleissner**, Christiane, Dr.med.Dr.med.dent., Poliklinik für Zahnerhaltungskunde; Augustusplatz 2, 55131 Mainz, Tel. 17 7091, gleissne@mail.uni-mainz.de
- Göbler**, Susanne, Klinik für Anästhesiologie; Ehrlichweg, Gebäude 505, 55131 Mainz
- Gödert**, Heinz-Werner, Dr. phil., Institut für Arbeits-, Sozial- und Umweltmedizin; Raum 311, Obere Zahlbacher Straße 67, 55131 Mainz, App. 35122, goedert@uni-mainz.de
- Goldberg**, Sonja, Klinik für Anästhesiologie; Ehrlichweg, Gebäude 505, 55101 Mainz
- Golecki**, Nikolaus, Klinik für Anästhesiologie; Ehrlichweg, Gebäude 505, 55101 Mainz, Tel. 17 3568, golecki@mail.uni-mainz.de
- Goette**, Heiko, Dipl.-Stat., Institut für Med. Biometrie, Epidemiologie und Informatik; Raum 212, Obere Zahlbacher Str. 69, 55131 Mainz, Tel. 17 5934, goette@imbei.uni-mainz.de
- Götz**, Martin, Dr. med., I. Medizinische Klinik und Poliklinik; Langenbeckstr. 1, 55131 Mainz, Tel. 17 7275, mgoetz@mail.uni-mainz.de
- Götz**, Rolf, Klinik für Anästhesiologie; Ehrlichweg, Gebäude 505, 55101 Mainz
- Graf-Morgenstern**, Mechthild, Dr. med., Dipl.-Psych., Psychiatrische Klinik und Poliklinik; Untere Zahlbacher Straße 8, 55131 Mainz, Tel. 17 7144, graf-morgenstern@psychiatrie.klinik.uni-mainz.de
- Grambihler**, Annette, Dr. med., I. Medizinische Klinik und Poliklinik; Langenbeckstr.1, 55131 Mainz
- Grebneva**, Nina, Hals-Nasen-Ohren-Klinik; Raum 2-528, Langenbeckstr. 1, 55101 Mainz, Tel. 17 2456, grebneva\_n@mail.ru

- Greffrath**, Wolfgang, Dr. med., Institut für Physiologie und Pathophysiologie; Raum 04-523, Duesbergweg 6, 55099 Mainz, Tel. 3920178, greffrat@uni-mainz.de
- Greif-Higer**, Gertrud, Dr. med., Klinik und Poliklinik für Psychosomatische Medizin und Psychotherapie; Raum 211, Bau 601, Untere Zahlbacher Straße 8, 55131 Mainz, Tel. 17 2164, Greif-Higer@psychosomatik.klinik.uni-mainz.de
- Grellner**, Wolfgang, Priv. Doz. Dr. med., Institut für Rechtsmedizin; Raum 02214, Am Pulverturm 3, 55131 Mainz, Tel. 39 37357, grellner@uni-mainz.de
- Greverus**, Dirk, Psychiatrische Klinik und Poliklinik; Untere Zahlbacher Str. 8, 55131 Mainz, Tel. 17 2161, greverus@psychiatrie.klinik.uni-mainz.de
- Grossmann**, Bärbel, Dr. rer. nat., Institut für Humangenetik; Langenbeckstraße 1, 55101 Mainz, Tel. 17 5852, grossmann@humgen.klinik.uni-mainz.de
- Gudziol**, Volker, Dr. med., Hals-Nasen-Ohren-Klinik; Langenbeckstr. 1, 55101 Mainz, Tel. 17 3353, gudziol@hno.klinik.uni-mainz.de
- Haberland**, Nils, Dr. med., Oberarzt, Neurochirurgische Klinik und Poliklinik; NC,BG-Unfallklinik, Friedberger Landstraße 430, 60316 Frankfurt, Tel. 069 475 2020
- Habermehl**, Pirmin, Dr. med., Kinderklinik und Kinderpoliklinik; Czernyweg, 55131 Mainz, Tel. 17 3090
- Hadaschik**, Boris Alexander, Dr. med., Urologische Klinik und Poliklinik; Pettenkoferweg, Gebäude 604, 55131 Mainz, Tel. 171 + Piepser, hadaschik@urologie.klinik.uni-mainz.de
- Haeri**, Jasmin, Psychiatrische Klinik und Poliklinik; Untere Zahlbacher Str. 8, 55131 Mainz, Tel. 17 2162, haeri@psychiatrie.klinik.uni-mainz.de
- Hägele**, Stefan, Dr. med., Klinik und Poliklinik für Neurologie, haegele@neurologie.klinik.uni-mainz.de
- Hähnel**, Patricia, Dipl.-Biol., Schwerpunkt Hämatologie / Onkologie; Naunynweg, Gebäude 302, 55131 Mainz, Tel. 17 2714, Haehnel@3-med.klinik.uni-mainz.de
- Hammer**, Gaël, Dr., PH, Institut für Med. Biometrie, Epidemiologie und Informatik; Raum 201, Obere Zahlbacher Str. 69, 55131 Mainz, Tel. 17 7029, hammer@imbei.uni-mainz.de
- Hampel**, Christian, Dr. med., Urologische Klinik und Poliklinik; Raum E 149, Pettenkoferweg, Gebäude 604, 55131 Mainz, Tel. 17 2310, hampel@urologie.klinik.uni-mainz.de
- Han**, Shan-Rui, Dr. med., Institut für Medizinische Mikrobiologie und Hygiene; Raum 939, Obere Zahlbacher Straße 67, 55131 Mainz, Tel. 39 3285, shan@uni-mainz.de
- Hanganu**, Ileana, Dr. rer. nat., Physiologie; Raum 03-525, Duesbergweg 6, 55099 Mainz, Tel. 39 26081, hanganu@uni-mainz.de
- Hansen**, Christiane, Dr. med., Psychiatrische Klinik und Poliklinik; Untere Zahlbacher Str. 8, 55131 Mainz, Tel. 17 3701, hansen@psychiatrie.klinik.uni-mainz.de
- Hansen**, Matthias, Priv. Doz. Dr. med., Klinik und Poliklinik für Unfallchirurgie; Raum 3.212, Ehrlichweg, 55131 Mainz, Tel. 17 3166, hansen@unfall.klinik.uni-mainz.de
- Hansen**, Torsten, Dr. med., Institut für Pathologie; Reisingerweg, Geb. 706, 55101 Mainz, Tel. 17 7306, hansen@pathologie.klinik.uni-mainz.de
- Harsch-Menzel**, Gudrun, Dr. med., Klinik für Anästhesiologie; Ehrlichweg, Gebäude 505, 55101 Mainz
- Hartmann**, Rüdiger Ulrich, Dr. med. dent., Poliklinik für Prothetik; Raum 340, Augustusplatz 2, 55131 Mainz, Tel. 17 2178, ruhartma@mail.uni-mainz.de
- Hartwig**, Udo, Dr. rer. physiol., Schwerpunkt Hämatologie / Onkologie; Naunynweg, Gebäude 302, 55131 Mainz, Tel. 393 3368, uhartwig@mail.uni-mainz.de
- Hast**, Hans-Jochem, Dr. med., Klinik und Poliklinik für Radiologie; Raum Gebäude 210, UG, Langenbeckstraße 1, 55131 Mainz, Tel. 17 5190, hast@radiologie.klinik.uni-mainz.de
- Hauf**, Barbara, Dr. med., (freigestellt), Klinik für Anästhesiologie; Ehrlichweg, Gebäude 505, 55101 Mainz
- Haxel**, Boris, Dr. med., Hals-Nasen-Ohren-Klinik; Raum 2-23 Bau 403, Langenbeckstr. 1, 55101 Mainz, Tel. 17 4414, haxel@mail.uni-mainz.de
- Heck**, Nicolas, Dr. rer. nat., Physiologie; Raum 03-533, Duesbergweg 6, 55099 Mainz, Tel. 39 26410, heckn@uni-mainz.de
- Heid**, Florian, Dr. med., Klinik für Anästhesiologie; Ehrlichweg, Gebäude 505, 55101 Mainz, heid@mail.uni-mainz.de
- Heidel**, Florian, Dr. med., Schwerpunkt Hämatologie / Onkologie; Naunynweg, Gebäude 302, 55131 Mainz, Tel. 17 3970, heidel@3-med.klinik.uni-mainz.de
- Heider**, Nicole, Hautklinik; Langenbeckstr. 1, 55131 Mainz, Tel. 17 2956, heider@hautklinik.klinik.uni-mainz.de
- Heimann**, Axel, Dr. med. vet., Institut für Neurochirurgische Pathophysiologie; Raum K-309, Czernyweg, Geb. 505, 55131 Mainz, Tel. 17 2986, heimann@nc-patho.klinik.uni-mainz.de

- Heinermann**, Jens, Dr. med., Klinik und Poliklinik für Unfallchirurgie; Raum 3.220, Ehrlichweg, 55131 Mainz, Tel. 17 6507, heinermann@unfall.klinik.uni-mainz.de
- Heinrich**, Kristina Petra, Dr. med., Institut für Arbeits-, Sozial- und Umweltmedizin; Raum 307a, Obere Zahlbacher Str. 67, 55131 Mainz, App. 33117, kphein@uni-mainz.de
- Heinrich**, Ulf-Rüdiger, Priv. Doz. Dr. rer. nat., Hals-Nasen-Ohren-Klinik; Raum 2.528, Langenbeckstr. 1, Mainz, Tel. 17 4034, heinrich@hno.klinik.uni-mainz.de
- Heinzel**, Ulrich, Klinik für Anästhesiologie; Ehrlichweg, Gebäude 505, 55101 Mainz
- Helisch**, Andreas, Dr. med., Klinik und Poliklinik für Nuklearmedizin; Langenbeckstraße 1, Gebäude 210, 55131 Mainz, Tel. 17 2984, helisch@nuklear.klinik.uni-mainz.de
- Helou**, Leila, Klinik für Anästhesiologie; Ehrlichweg, Gebäude 505, 55101 Mainz
- Hengstenberg**, Matthias, Dr. med. dent., Poliklinik für Prothetik; Raum 341, Augustusplatz 2, 55131 Mainz, Tel. 17 5078, hengsten@mail.uni-mainz.de
- Henke**, Michaela, Dr. med., Psychiatrische Klinik und Poliklinik; Untere Zahlbacher Str. 8, 55131 Mainz, Tel. 17 2131, henke@psychiatrie.klinik.uni-mainz.de
- Herber**, Sascha, Dr. med., Klinik und Poliklinik für Radiologie; Raum Gebäude 505, EG, Langenbeckstraße 1, 55131 Mainz, Tel. 17 2019, herber@radiologie.klinik.uni-mainz.de
- Herkel**, Ulrike, Dr. med., Augenklinik und Poliklinik
- Hermanns**, Iris, Dipl.-Biol., Institut für Pathologie; Reisingerweg, Geb. 707, 55101 Mainz, Tel. 17 4204, hermann@pathologie.klinik.uni-mainz.de
- Herrmann**, Elke, Dr. med., Klinik für Anästhesiologie; Ehrlichweg, Gebäude 505, 55101 Mainz
- Hertkorn**, Christian, Dr. med., I. Medizinische Klinik und Poliklinik; Raum Bau 603, 1. OG, Raum 4, Langenbeckstr. 1, 55101 Mainz, Tel. 17 6772, hertkorn@mail.uni-mainz.de
- Herweling**, Annette, Klinik für Anästhesiologie; Ehrlichweg, Gebäude 505, 55101 Mainz
- Herwig**, Andreas, Klinik für Anästhesiologie; Ehrlichweg, Gebäude 505, 55101 Mainz
- Hess**, Georg, Dr. med., Schwerpunkt Hämatologie / Onkologie; Naunynweg, Gebäude 302, 55131 Mainz, Tel. 17 5040, g.hess@3-med.klinik.uni-mainz.de
- Hevers**, Wulf, Priv.-Doz. Dr. rer. nat., Psychiatrische Klinik und Poliklinik; Untere Zahlbacher Straße 8, 55131 Mainz, Tel. 17 6787 3753, hevers@mail.uni-mainz.de
- Hey**, Otto, Dr. med., Oberarzt, Neurochirurgische Klinik und Poliklinik; Raum 2.560, Czernyweg, Gebäude 505, 55131 Mainz, Tel. 17 7364, hey@nc.klinik.uni-mainz.de
- Hildner**, Kai, Dr. med., I. Medizinische Klinik und Poliklinik; Langenbeckstr. 1, 55101 Mainz, Tel. 17 2374
- Hiller**, Benjamin, Dr. med., Klinik für Anästhesiologie; Ehrlichweg, Gebäude 505, 55101 Mainz, hbo-mz@gmx.net
- Hlawatsch**, Alexander, Dr. med., Klinik und Poliklinik für Radiologie; Raum Gebäude 210, EG, Langenbeckstraße 1, 55131 Mainz, Tel. 17 2499, hlawat@radiologie.klinik.uni-mainz.de
- Hoffmann**, Esther, Dr. med., Augenklinik und Poliklinik, ehoffman@mail.uni-mainz.de
- Hoffmann**, Gerhard, Dr. med., Orthopädische Klinik und Poliklinik; Pettenkoferweg, Geb. 503, 55131 Mainz, Tel. 172344
- Hoffmann-Seul**, Katja, Dr. med., Allgemeinmedizin; Pulverturm 13, 55101 Mainz, ka.hoffmann@web.de
- Hofmann**, Ludwig, Dr. med., Klinik für Anästhesiologie; Ehrlichweg, Gebäude 505, 55101 Mainz, Tel. 17 3085, LHofmann@mail.uni-mainz.de
- Hofmann**, Ulrike, Dr. med., (beurlaubt), Klinik für Anästhesiologie; Ehrlichweg, Gebäude 505, 55101 Mainz
- Hohenfellner**, Saskia, Klinik für Anästhesiologie; Ehrlichweg, Gebäude 505, 55101 Mainz
- Holthues**, Heike, Dr. rer. nat., Anatomisches Institut: Mikroskopie; Raum 00 471, Becherweg 13, 55128 Mainz, Tel. 39 22158, holthues@uni-mainz.de
- Holtmann**, Martin, Dr. med., I. Medizinische Klinik und Poliklinik; Langenbeckstr. 1, 55131 Mainz, Tel. 17 7275, holtmann@1-med.klinik.uni-mainz.de
- Horke**, Sven, Dr. rer. nat., Institut für Pharmakologie; Raum 1148, Obere Zahlbacher Straße 67, 55131 Mainz, Tel. 39 36929, horke@uni-mainz.de
- Humbert**, Till, Klinik für Anästhesiologie; Ehrlichweg, Gebäude 505, 55101 Mainz
- Hundsberger**, Thomas, Dr. med., Klinik und Poliklinik für Neurologie, hansen@neurologie.klinik.uni-mainz.de
- Huth**, Corinna, AIP, II. Medizinische Klinik und Poliklinik; Reisingerweg, 55131 Mainz
- Hüwel**, Norbert, Dr. med., Oberarzt, Neurochirurgische Klinik und Poliklinik; Raum 2.537, Czernyweg, Gebäude 505, 55131 Mainz, Tel. 17 2394, huewel@nc.klinik.uni-mainz.de
- Ilkilic**, Ilhan, Dr., M.A., Institut für Geschichte, Theorie und Ethik der Medizin; Tel. 39 37356

- Interthal**, Cordula, ÄiP, Klinik und Poliklinik für Geburtshilfe und Frauenkrankheiten; Semmelweisweg, Geb. 102-C, 55101 Mainz
- Jabs**, Alexander, Dr. med., II. Medizinische Klinik und Poliklinik, jabs@2-med.klinik.uni-mainz.de
- Jacob**, Jens, Dr. med., Klinik für Anästhesiologie; Ehrlichweg, Gebäude 505, 55101 Mainz
- Jacob-Heutmann**, Dorothee, Dr. med., Klinik und Poliklinik für Radiologie; Raum Gebäude 210, UG, Langenbeckstraße 1, 55131 Mainz, Tel. 17 5190, jacob@radiologie.klinik.uni-mainz.de
- Jajcevic**, Ana, Klinik für Anästhesiologie; Ehrlichweg, Gebäude 505, 55101 Mainz
- Janik**, Ralph, Dr. med., Klinik für Anästhesiologie; Ehrlichweg, Gebäude 505, 55101 Mainz, Tel. 17 4114
- Jayasinghe**, Caren, Dr. med., Institut für Pathologie; Reisingerweg, Geb. 706, 55101 Mainz, Tel. 17 4003, jayasinghe@pathologie.klinik.uni-mainz.de
- Jecker**, Peter, Priv. Doz. Dr. med., Hals-Nasen-Ohren-Klinik; Raum 0.716, Langenbeckstr. 1, 55101 Mainz, Tel. 17 7361, jecker@hno.klinik.uni-mainz.de
- Jochum**, Tanja, ZÄ, Poliklinik für Prothetik; Raum 340, Augustusplatz 2, 55131 Mainz, Tel. 17 5263
- Jungmair**, Wolfgang, Dr. med., II. Medizinische Klinik und Poliklinik; Reisingerweg, 55131 Mainz, Tel. 2090, wolfgang.jungmair@compuserve.com
- Kaatsch**, Peter, Dr. rer. physiol, Institut für Med. Biometrie, Epidemiologie und Informatik; Raum 205, Obere Zahlbacher Str. 69, 55131 Mainz, Tel. 17 3111, kaatsch@imbei.uni-mainz.de
- Kaes**, Joachim, Dr. med., II. Medizinische Klinik und Poliklinik; Tel. 17 2741, j.kaes@giftinfo.uni-mainz.de
- Kaewel**, Kristina, Klinik für Anästhesiologie; Ehrlichweg, Gebäude 505, 55101 Mainz
- Kaiser**, Kristina, Dr. med., II. Medizinische Klinik und Poliklinik; Reisingerweg, 55131 Mainz, App. 172889
- Kaltwasser**, Markus, Diplom-Biochemiker, Schwerpunkt Hämatologie / Onkologie; Naunynweg, Gebäude 302, 55131 Mainz, Tel. 39 30088, MKALTWAS@uni-mainz.de
- Kaluza-Schilling**, Wiebke, Dr. med., I. Medizinische Klinik und Poliklinik; Langenbeckstr. 1, 55131 Mainz, Tel. 17 7275
- Kamin**, Wolfgang, Dr. med., Kinderklinik und Kinderpoliklinik (Päd. Pneumologie/Allergologie, CF-Ambulanz); Czernyweg, 55131 Mainz
- Kämmerer**, Marc, Dr. med., Klinik und Poliklinik für Radiologie; Raum Gebäude 701, UG, Langenbeckstraße 1, 55131 Mainz, Tel. 17 4056, kaemm@radiologie.klinik.uni-mainz.de
- Kappis**, Bernd, Dipl.-Psych., Klinik und Poliklinik für Psychosomatische Medizin und Psychotherapie; Raum Raum 1.633, Bau 920, Untere Zahlbacher Straße 8, 55131 Mainz, Tel. 17 7346, kappis@psychosomatik.klinik.uni-mainz.de
- Karajanev**, Paola, Dr. med., Klinik und Poliklinik für Neurologie, karajanev@neurologie.klinik.uni-mainz.de
- Karmrodt**, Jens, Klinik für Anästhesiologie; Ehrlichweg, Gebäude 505, 55101 Mainz
- Kasaj**, Adrian, Dr.med.dent., Poliklinik für Zahnerhaltungskunde; Augustusplatz 2, 55131 Mainz, Tel. 17 3064
- Kassner**, Nina, Dipl.-Biol., Institut für Pharmakologie; Raum 1352, Obere Zahlbacher Straße 67, 55131 Mainz, Tel. 39 33260, kassner@uni-mainz.de
- Kaufmann**, Thomas, Dr. rer. nat., Institut für Rechtsmedizin; Raum 03 221, Am Pulverturm 3, 55131 Mainz, Tel. 39 33294, kaufmann@mail.uni-mainz.de
- Keicher**, Alexander, Dr. med., Augenklinik und Poliklinik, akeicher@web.de
- Kentner**, Rainer, Dr. med., Klinik für Anästhesiologie; Ehrlichweg, Gebäude 505, 55101 Mainz, Tel. 17 7169, Kentner@mail.uni-mainz.de
- Kern**, Annett, Dr. med., Klinik und Poliklinik für Radiologie; Raum Gebäude 210, EG, Langenbeckstraße 1, 55131 Mainz, Tel. 17 2499, akern@radiologie.klinik.uni-mainz.de
- Kerz**, Thomas, Dr. med., Oberarzt, Neurochirurgische Klinik und Poliklinik; Raum 1.605, Cernyweg, Gebäude 505, 55101 Mainz, Tel. 17 2006, kerz@mail.uni-mainz.de
- Keßel**, Gerhard, Dr. med., Oberarzt, Neurochirurgische Klinik und Poliklinik; Raum 2.558, Czernyweg, Gebäude 505, 55131 Mainz, Tel. 172993, kessel@nc.klinik.uni-mainz.de
- Kienzle**, Barbara, Dr. med., Psychiatrische Klinik und Poliklinik; Untere Zahlbacher Straße 8, 55131 Mainz, Tel. 17 2150, kienzle@mail.psychiatrie.klinik.uni-mainz.de
- Kießlich**, Ralf, Dr. med., I. Medizinische Klinik und Poliklinik; Langenbeckstr. 1, 55131 Mainz, Tel. 17 7275, kießlich@1-med.klinik.uni-mainz.de
- Kilb**, Werner, Dr. rer. nat., Physiologie; Raum 03-531, Duesbergweg 6, 55099 Mainz, Tel. 39 26101, wkilb@uni-mainz.de
- Kimbel**, Renate, Dr. med., Abteilung für Hygiene und Umweltmedizin; Raum 732, Hochhaus am Augustusplatz, 55131 Mainz, Tel. 39 32526, kimbeluz@mail.uni-mainz.de

- Kindler**, Thomas, Dr., Schwerpunkt Hämatologie / Onkologie; Naunynweg, Gebäude 302, 55131 Mainz, Tel. 17 2714, t.kindler@3-med.klinik.uni-mainz.de
- Kirsten**, Anne-Marie, Dr. med., Schwerpunkt Pneumologie; Kilianweg, 55131 Mainz, Tel. 17 2830, kirsten@3-med.klinik.uni-mainz.de
- Klamp**, Thorsten, Dr. rer. nat., Schwerpunkt Hämatologie / Onkologie; Naunynweg, Gebäude 302, 55131 Mainz, Tel. 39 33454
- Klimpe**, Sven, Dr. med., Klinik und Poliklinik für Neurologie, klimpe@neurologie.klinik.uni-mainz.de
- Klingkowski**, Uwe, Dr. med., Kinderklinik und Kinderpoliklinik; Czernyweg, 55131 Mainz, klingkow@kinder-klinik.uni-mainz.de
- Klug**, Stefanie, Dr. rer. nat., MPH, Institut für Med. Biometrie, Epidemiologie und Informatik; Obere Zahlbacher Str. 69, 55131 Mainz, Tel. 17 2022, klug@imbei.uni-mainz.de
- Knitz**, Frank, Klinik für Anästhesiologie; Ehrlichweg, Gebäude 505, 55101 Mainz
- Knuf**, Markus, Dr. med., Kinderklinik und Kinderpoliklinik; Czernyweg, 55131 Mainz, knuf@kinder.klinik.uni-mainz.de
- Köbler**, Andrea, Dr. med., Klinik für Anästhesiologie; Ehrlichweg, Gebäude 505, 55101 Mainz
- Koch**, Katja, Dr. med., Klinik und Poliklinik für Radiologie; Raum Gebäude 505, EG, Langenbeckstraße 1, 55131 Mainz, Tel. 17 2019, ehrhard@radiologie.klinik.uni-mainz.de
- Koehler**, Jürgen, Priv. Doz. Dr. med., Klinik und Poliklinik für Neurologie; Tel. 17 5499, koehler@neurologie.klinik.uni-mainz.de
- Kohlhase**, Volker, Klinik für Anästhesiologie; Ehrlichweg, Gebäude 505, 55101 Mainz, Kohlhase@mail.uni-mainz.de
- Kohlmeyer-Baumann**, Birgit, Dr. med. dent., Poliklinik für Prothetik; Raum 342, Augustusplatz 2, 55131 Mainz, Tel. 17 2178
- Kohlschmidt**, Nicolai, Dr. med., Institut für Humangenetik; Langenbeckstr. 1, Gebäude 601, 4. Etage, 55101 Mainz, Tel. 17 5792, kohlschmidt@humgen.klinik.uni-mainz.de
- Kohnen**, Wolfgang, Dr. rer. nat., Abteilung für Hygiene und Umweltmedizin; Raum 712, Hochhaus am Augustusplatz, 55131 Mainz, Tel. 39 33159, kohnen@mail.uni-mainz.de
- Kolbe**, Karin, Dr. med., Dipl.-Biol., Schwerpunkt Hämatologie / Onkologie; Naunynweg, Gebäude 302, 55131 Mainz, Tel. 17 2712, k.kolbe@3-med.klinik.uni-mainz.de
- Kölsch**, Bernhard, Dr. med., II. Medizinische Klinik und Poliklinik; App. 2741, bernhardk@giftinfo.uni-mainz.de
- Konrad**, Andreas, Dr. med., Psychiatrische Klinik und Poliklinik; Untere Zahlbacher Str. 8, 55131 Mainz, Tel. 17 2159, konrad@psychiatrie.klinik.uni-mainz.de
- Körner**, Ines, (beurlaubt), Klinik für Anästhesiologie; Ehrlichweg, Gebäude 505, 55101 Mainz
- Kornmann**, Oliver, Dr. med., Schwerpunkt Pneumologie; Kilianweg, 55131 Mainz, Tel. 17 5786, o.kornmann@3-med.klinik.uni-mainz.de
- Koutsimpelas**, Dimitrios, Hals-Nasen-Ohren-Klinik; Raum 219, Langenbeckstr. 1, 55101 Mainz, Tel. 17 5813, koutsidim@yahoo.com
- Kovac**, Lucia-Rita, Dr. med., Augenklinik und Poliklinik
- Krahwinkel**, Thomas, Dr. med. dent., Poliklinik für Zahnerhaltungskunde; Augustusplatz 2, 55131 Mainz, Tel. 17 3605, krahwinkel@mail.uni-mainz.de
- Kramann**, Christina, Dr. med., Augenklinik und Poliklinik, kramann@augen.klinik.uni-mainz.de
- Kreft**, Andreas, Dr. med., Institut für Pathologie; Reisingerweg, Geb. 706, 55101 Mainz, Tel. 17 3136, kreft@pathologie.klinik.uni-mainz.de
- Kreiter**, Sebastian, Dr. med., Schwerpunkt Hämatologie / Onkologie; Naunynweg, Gebäude 302, 55131 Mainz, Tel. 39 33488, kreiter@mail.uni-mainz.de
- Kreiter**, Ute, Dr. med., Schwerpunkt Hämatologie / Onkologie; Naunynweg, Gebäude 302, 55131 Mainz, Tel. 17 5914, Ute.Kreiter@3-med.klinik.uni-mainz.de
- Krist**, Romano, Dr. med., Augenklinik und Poliklinik, romanokrist@aol.com
- Krug**, Nancy, Dipl.-Biol., Schwerpunkt Hämatologie / Onkologie; Naunynweg, Gebäude 302, 55131 Mainz, Tel. 39 33306, krugn@uni-mainz.de
- Kruger**, Anke, Dr. rer. nat., Institut für Pharmakologie; Raum 1351, Obere Zahlbacher Straße 67, 55131 Mainz, Tel. 39 30180, kruger@mail.uni-mainz.de
- Küchle**, Raphael, Dr. med., Klinik und Poliklinik für Unfallchirurgie; Raum 3.212, Ehrlichweg, 55131 Mainz, Tel. 17 3166, küchle@unfall.klinik.uni-mainz.de
- Kuffner**, Hans-Dieter, Dr. med. dent., Klinik für Mund- Kiefer- und Gesichtschirurgie

- Kunde**, Marcel, Dr. med., Klinik für Anästhesiologie; Ehrlichweg, Gebäude 505, 55101 Mainz
- Kunz-Kostomanolakis**, Marika, Dr. med., Transfusionszentrale; Hochhaus Augustusplatz, Geb. 905, 55131 Mainz, Tel. 17 4402, kunz@transfusion.klinik.uni-mainz.de
- Kuprat**, Roland, Dipl.-Phys., Institut für Klinische Chemie und Laboratoriumsmedizin; Tel. 17 3263, kuprat@zentrallabor.klinik.uni-mainz.de
- Kuroczynski**, Wlodzimierz, Priv. Doz. Dr. med., Klinik und Poliklinik für Herz-, Thorax- und Gefäßchirurgie; Raum 718, Helmholtzweg Geb. 601, 55101 Mainz, Tel. 17 2935, kuroczynski@uni-mainz.de
- Kurz**, Heiko, Dr. sc. agr., Klinik und Poliklinik für Radiologie; Raum E 316, Gebäude 505, EG, Langenbeckstraße 1, 55131 Mainz, Tel. 17 5316, kurz@radiologie.klinik.uni-mainz.de
- Kurz**, Sabine, Dr. med., Augenklinik und Poliklinik; Raum H 2.223, Tel. 17 2456
- Kurz**, Sandra, Klinik für Anästhesiologie; Ehrlichweg, Gebäude 505, 55131 Mainz
- Küsch**, Susanne, Klinik für Anästhesiologie; Ehrlichweg, Gebäude 505, 55131 Mainz
- Küstermann**, Berenice, Dr. med., Klinik und Poliklinik für Radiologie; Raum Gebäude 210, UG, Langenbeckstraße 1, 55131 Mainz, Tel. 17 5190, kuester@radiologie.klinik.uni-mainz.de
- Landvogt**, Christian, Dr. med., Klinik und Poliklinik für Nuklearmedizin; Langenbeckstraße 1, Gebäude 210, 55131 Mainz, Tel. 17 2448, landvogt@nuklear.klinik.uni-mainz.de
- Lang**, Thomas, Dr. rer. nat., Institut für Pharmakologie; Raum 1351, Obere Zahlbacher Straße 67, 55131 Mainz, Tel. 39 30180, langt@uni-mainz.de
- Lang**, Werner, Dr. rer. nat., Pathophysiologie; Raum 02-530, Duesbergweg 6, 55128 Mainz, Tel. 39 25778, wlang@uni-mainz.de
- Laubert**, Anne, Dr. med., Klinik für Anästhesiologie; Ehrlichweg, Gebäude 505, 55101 Mainz
- Laufenberg-Feldmann**, Rita, Dr. med., Klinik für Anästhesiologie; Ehrlichweg, Gebäude 505, 55131 Mainz
- Laumann**, Christina, Dr. med., Klinik und Poliklinik für Nuklearmedizin; Langenbeckstraße 1, Gebäude 210, 55131 Mainz, Tel. 17 3025, laumann@nuklear.klinik.uni-mainz.de
- Lauterbach**, Michael, Dr. med., II. Medizinische Klinik und Poliklinik; Tel. 17 2741, m.lauterbach@giftinfo.uni-mainz.de
- Lebrecht**, Antje, Dr. med., Oberärztin, Klinik und Poliklinik für Geburtshilfe und Frauenkrankheiten; Semmelweis-Weg, Geb. 102 C, 55101 Mainz, App. 2609, lebrecht@frauen.klinik.uni-mainz.de
- Lennerz**, Volker, Dr., Schwerpunkt Hämatologie / Onkologie; Naunynweg, Gebäude 302, 55131 Mainz, Tel. 39 33389, Lennerz@mail.uni-mainz.de
- Lienau**, Tim, Klinik für Anästhesiologie; Ehrlichweg, Gebäude 505, 55131 Mainz
- Limberger**, Annette, Dr. med., Schwerpunkt Kommunikationsstörungen; Raum 8-210, Langenbeckstraße 1, 55131 Mainz, Tel. 17 2184, limberger@kommunikation.klinik.uni-mainz.de
- Lindemann**, Stephan, Dr. med., II. Medizinische Klinik und Poliklinik; App. 176794, Lindemann@2-med.klinik.uni-mainz.de
- Lindert**, Jutta, M.A. MPH, Institut für Med. Biometrie, Epidemiologie und Informatik; Obere Zahlbacher Str. 69, 55131 Mainz, Tel. 17 6747, lindert@imbei.uni-mainz.de
- Lindner**, Christine, ÄiP, Klinik und Poliklinik für Geburtshilfe und Frauenkrankheiten; Semmelweis Weg, Geb. 102-C, 55101 Mainz
- Linker**, Katrin, Apothekerin, Institut für Pharmakologie; Raum 1241, Obere Zahlbacher Straße 67, 55131 Mainz, Tel. 39 33174, klinker@mail.uni-mainz.de
- Lippert**, Karl Ludwig, Dr., Schwerpunkt Kommunikationsstörungen; Langenbeckstraße 1, Gebäude 102 H, 55131 Mainz, Tel. 172188, lippert@kommunikation.klinik.uni-mainz.de
- Lippold**, Rainer, Dipl.-Phys., Institut für Med. Biometrie, Epidemiologie und Informatik; Raum 105, Obere Zahlbacher Str. 69, 55131 Mainz, Tel. 17 3951, lippold@imbei.uni-mainz.de
- Lott**, Carsten, Dr. med., Klinik für Anästhesiologie; Ehrlichweg, Gebäude 505, 55101 Mainz, lott@mail.uni-mainz.de
- Lüchtenberg**, Charlotte, Dr. med., Augenklinik und Poliklinik, luechtenberg@augen.klinik.uni-mainz.de
- Luckhaupt-Koch**, Kornelia, Dr. med., Klinik für Anästhesiologie; Ehrlichweg, Gebäude 505, 55101 Mainz
- Lüder**, Günther, Klinik und Poliklinik für Neurologie; Tel. 17 2966, lueder@neurologie.klinik.uni-mainz.de
- Lüth**, Stefan, Dr. med., I. Medizinische Klinik und Poliklinik; Langenbeckstr. 1, 55131 Mainz
- Maccagno**, Giancarlo, Dr., Transfusionszentrale; Hochhaus Augustusplatz, Geb. 905, 55131 Mainz, Tel. 17 3203, maccagno@transfusion.klinik.uni-mainz.de
- Macchiella**, Doris, Dr. med., Oberärztin, Klinik und Poliklinik für Geburtshilfe und Frauenkrankheiten; Semmelweis-Weg, Geb. 102-C, 55101 Mainz, Tel. 17 4135

- Mack**, Alexander, Klinik und Poliklinik für Kinderchirurgie (Kinderchirurgie); Raum Geb. 505, 8. OG, Langenbeckstr. 1, 55101 Mainz, Tel. 17 2439, mack@kinderchir.klinik.uni-mainz.de
- Magerl**, Walter, Dr. rer. hum. biol., Physiologie; Raum 04-426, Duesbergweg 6, 55128 Mainz, Tel. 39 25218, magerl@uni-mainz.de
- Mahlke**, Martina, Dr. med., Oberärztin, Klinik und Poliklinik für Geburtshilfe und Frauenkrankheiten; Raum 3.OG, Zi.3-614, Semmelweis-Weg, Geb. 102-C, 55101 Mainz, Tel. 17 2256
- Maier**, Susanne, Dr. med., Klinik für Anästhesiologie; Ehrlichweg, Gebäude 505, 55101 Mainz
- Maimaitiming**, Ailaiti, Dr. med., II. Medizinische Klinik und Poliklinik; Tel. 17 2586, mamtmin.h@web.de
- Makowski**, Joachim, Schwerpunkt Pneumologie; Kilianweg, 55131 Mainz, Tel. 17 2611
- Mang**, Christian, Dr. med., Institut für Pharmakologie; Raum 1209, Obere Zahlbacher Straße 67, 55131 Mainz, Tel. 39 33192, mang@mail.uni-mainz.de
- Mansion**, Boris, Klinik für Anästhesiologie; Ehrlichweg, Gebäude 505, 55101 Mainz
- Markstaller**, Klaus, Dr. med., Klinik für Anästhesiologie; Ehrlichweg, Gebäude 505, 55101 Mainz, klm@mail.uni-mainz.de
- Martin**, Claudia, Dr. med., Kinderklinik und Kinderpoliklinik; Czernyweg, 55131 Mainz, martincl@uni-mainz.de
- Martin**, Yvonne Karin, Dr. med., Klinik für Anästhesiologie; Ehrlichweg, Gebäude 505, 55101 Mainz, ymartin@mail.uni-mainz.de
- Marx**, Jürgen, Dr. med., Klinik und Poliklinik für Neurologie, marx@neurologie.klinik.uni-mainz.de
- Marx-Groß**, Susanne, Dr. med., Augenklinik und Poliklinik; Raum H 2.223, Gross@augen.klinik.uni-mainz.de
- Maurer**, Christian, Psychiatrische Klinik und Poliklinik; Untere Zahlbacher Straße 8, 55131 Mainz, Tel. 17 2130, c\_maurer@psychiatrie.klinik.uni-mainz.de
- Mayer**, Arnulf, Dr. med., Pathophysiologie; Raum 02-421, Duesbergweg 6, 55128 Mainz, Tel. 39 25203, arnmayer@uni-mainz.de
- Mayer**, Eckhard, Univ.-Prof. Dr. med., Klinik und Poliklinik für Herz-, Thorax- und Gefäßchirurgie; Raum 5.213, Ehrlichweg, Geb. 505, 5. OG, 55131 Mainz, Tel. 17 6894, emayer@uni-mainz.de
- Mayer-Popken**, Otfried, Dr. rer.-nat., Institut für Arbeits-, Sozial- und Umweltmedizin; Raum 338, Obere Zahlbacher Straße 67, 55131 Mainz, Tel. 39 33119, mayerpop@mail.uni-mainz.de
- Mazanek**, Martin, Dr., Institut für Neuroradiologie; Tel. 17 5324
- Meier**, Stephan, Dr. med., Klinik und Poliklinik für Radiologie; Raum Gebäude 505, EG, Langenbeckstraße 1, 55131 Mainz, Tel. 17 2019, meier@radiologie.klinik.uni-mainz.de
- Meiler**, Johannes, Dr. med., Schwerpunkt Hämatologie / Onkologie; Naunynweg, Gebäude 302, 55131 Mainz, Tel. 17 2711, JOHANNESMEILER@web.de
- Meinig**, Holger, Dr. med., Orthopädische Klinik und Poliklinik; Pettenkoferweg, Geb. 503, 55131 Mainz, Tel. 172344
- Meisenzahl**, David, Klinik für Anästhesiologie; Ehrlichweg, Gebäude 505, 55101 Mainz
- Melvan**, Marijana, Klinik für Anästhesiologie; Ehrlichweg, Gebäude 505, 55101 Mainz
- Menke**, Julia, Dr. med., I. Medizinische Klinik und Poliklinik; Langenbeckstr.1, 55131 Mainz
- Mertens**, Dirk, II. Medizinische Klinik und Poliklinik; Reisingerweg, 55131 Mainz
- Messow**, Claudia-Martina, Dipl.-Stat., Institut für Med. Biometrie, Epidemiologie und Informatik; Raum 201, Obere Zahlbacher Str. 69, 55131 Mainz, Tel. 17 7029, messow@imbei.uni-mainz.de
- Metzmann**, Ute, Dr. med., Klinik und Poliklinik für Radiologie; Raum Gebäude 210, UG, Langenbeckstraße 1, 55131 Mainz, Tel. 17 5190, metzmann@radiologie.klinik.uni-mainz.de
- Mewes**, Torsten, Dr. med., Hals-Nasen-Ohren-Klinik; Raum 3.813, Langenbeckstr. 1, 55101 Mainz, Tel. 17 2620, mewes@hno.klinik.uni-mainz.de
- Meyenburg**, Walter, Dr. med., Klinik und Poliklinik für Radiologie; Raum Gebäude 401, Station H2B, Langenbeckstraße 1, 55131 Mainz, Tel. 17 2803, meyen@radiologie.klinik.uni-mainz.de
- Meyer**, Gerrit, Dr. med. dent., Poliklinik für Zahnerhaltungskunde; Augustusplatz 2, 55131 Mainz, Tel. 17 3562, gemeyer@mail.uni-mainz.de
- Meyer**, Ralf Georg, Dr., Schwerpunkt Hämatologie / Onkologie; Naunynweg, Gebäude 302, 55131 Mainz, Tel. 17 3967, R.Meyer@3-med.klinik.uni-mainz.de
- Meyer**, Roland, Dr. med., Klinik für Anästhesiologie; Ehrlichweg, Gebäude 505, 55101 Mainz
- Michaelis**, Dirk, Dr. med., Klinik für Anästhesiologie; Ehrlichweg, Gebäude 505, 55101 Mainz
- Minnemann**, Timo, Dr. med., Schwerpunkt Endokrinologie und Stoffwechselerkrankungen; Naunynweg, Gebäude 303, 55101 Mainz, Tel. 17 7260, Timomi@hotmail.com



- Möhler**, Markus, Dr. med., I. Medizinische Klinik und Poliklinik; Raum Geb. 206, Zi. 203, Langenbeckstr. 1, 55131 Mainz, Tel. 17 7275, moehler@mail.uni-mainz.de
- Möhler**, Thomas, Hautklinik (Dermatologe); Langenbeckstr. 1, 55131 Mainz, Tel. 17 2901, moehler@hautklinik.klinik.uni-mainz.de
- Mohr**, Walter, Dipl.-Ing., Klinik und Poliklinik für Radiologie; Raum Gebäude 210, UG, Langenbeckstraße 1, 55131 Mainz, Tel. 17 3042, mohr@radiologie.klinik.uni-mainz.de
- Mönk**, Stefan, Dr. med., Klinik für Anästhesiologie; Ehrlichweg, Gebäude 505, 55101 Mainz, Tel. 17 5480, moenk@mail.uni-mainz.de
- Moormann**, Jutta, Dipl. Inform.-Med., Institut für Med. Biometrie, Epidemiologie und Informatik; Raum 113, Obere Zahlbacher Str. 69, 55131 Mainz, Tel. 17 5062, moormann@imbei.uni-mainz.de
- Morbach**, Thomas, Dr. med. dent., Klinik für Mund- Kiefer- und Gesichtschirurgie
- Müller**, Christina, Dr. med., Klinik für Anästhesiologie; Ehrlichweg, Gebäude 505, 55101 Mainz, christina.mueller@anaesthesie.klinik.uni-mainz.de
- Müller**, Kay-Maria, Psychiatrische Klinik und Poliklinik; Untere Zahlbacher Str. 8, 55131 Mainz, Tel. 17 2989, k\_mmueller@psychiatrie.klinik.uni-mainz.de
- Müth**, Franziska, Klinik und Poliklinik für Radiologie; Raum Gebäude 401, Station H2B, Langenbeckstraße 1, 55131 Mainz, Tel. 17 2308, mueth@radiologie.klinik.uni-mainz.de
- Nalenz**, Barbara, Dr. med., Assistenzärztin, II. Medizinische Klinik und Poliklinik; Raum Bau 701, 5. OG Ultraschall, Reisingerweg, 55131 Mainz, Tel. 172726, nalenz@2-med.klinik.uni-mainz.de
- Napiontek**, Ulrike, Dr. med., Oberärztin, Schwerpunkt Kommunikationsstörungen; Raum 8-211, Langenbeckstraße 1, Gebäude 102 H, 55131 Mainz, Tel. 17 2183, napiontek@kommunikation.klinik.uni-mainz.de
- Naumann**, Gert, Dr. med., Oberarzt, Klinik und Poliklinik für Geburtshilfe und Frauenkrankheiten; Semmelsweis-Weg, Geb.102-C, 55101 Mainz, naumann@frauen.klinik.uni-mainz.de
- Nedelmann**, Max, Dr. med., Klinik und Poliklinik für Neurologie, nedelmann@neurologie.klinik.uni-mainz.de
- Neeb**, Daniel, Dipl.-Phys., Klinik und Poliklinik für Radiologie; Raum Zi.917, Gebäude 601, 9.OG, Langenbeckstraße 1, 55131 Mainz, Tel. 17 5719, neeb@radiologie.klinik.uni-mainz.de
- Nehring**, Cornelia, Dr. med., Klinik und Poliklinik für Psychosomatische Medizin und Psychotherapie; Raum 204, Bau 601, Untere Zahlbacher Straße 8, 55131 Mainz, Tel. 17 2999, nehring@psychosomatik.klinik.uni-mainz.de
- Neubert**, Susanne, Dr. med., Fachärztin, Klinik und Poliklinik für Geburtshilfe und Frauenkrankheiten; Semmelweis-Weg, Geb.102-C, 55101 Mainz, Tel. 17 2615, Neubert.Susanne@gmx.de
- Neufang**, Achim, Dr. med., Klinik und Poliklinik für Herz-, Thorax- und Gefäßchirurgie (Gefäßchirurgie); Raum 5.206, Ehrlichweg, Geb. 505, 5. OG, 55131 Mainz, Tel. 17 7079, neufang@uni-mainz.de
- Nickel**, Otmar, Dr. rer. nat., Ph.D., Klinik und Poliklinik für Nuklearmedizin; Langenbeckstraße 1, Gebäude 210, 55131 Mainz, Tel. 17 3766, nickel@nuklear.klinik.uni-mainz.de
- Nickel**, Ursula, Dr. med., Klinik für Anästhesiologie; Ehrlichweg, Gebäude 505, 55101 Mainz, Tel. 17 7248, mantzke@web.de
- Nilges**, Katja, Assistenzärztin, Klinik und Poliklinik für Geburtshilfe und Frauenkrankheiten; Semmelweis-Weg, Geb. 102-C, 55101 Mainz
- Nonn**, Marion, Dr. rer. nat., Schwerpunkt Hämatologie / Onkologie; Naunynweg, Gebäude 302, 55131 Mainz, Tel. 39 30088, mnonn@mail.uni-mainz.de
- Noppens**, Rüdiger, Klinik für Anästhesiologie; Ehrlichweg, Gebäude 505, 55101 Mainz, noppens@mail.uni-mainz.de
- Nuhn**, Christiane, Klinik für Anästhesiologie; Ehrlichweg, Gebäude 505, 55131 Mainz
- Nuss**, Volker, Dr. med., Klinik und Poliklinik für Radiologie; Raum Gebäude 210, EG, Langenbeckstraße 1, 55131 Mainz, Tel. 17 2499, nuss@radiologie.klinik.uni-mainz.de
- Oberholzer**, Katja, Dr. med., Klinik und Poliklinik für Radiologie; Raum Gebäude 505, EG, Langenbeckstraße 1, 55131 Mainz, Tel. 17 5317, oberholz@radiologie.klinik.uni-mainz.de
- Omogbehin**, Babatunde, Dr. med., II. Medizinische Klinik und Poliklinik; Reisingerweg, 55131 Mainz, babatunde@giftinfo.uni-mainz.de
- Paczynski von**, Stephan, Dr. med., Klinik für Anästhesiologie; Ehrlichweg, Gebäude 505, 55101 Mainz
- Pahernik**, Sascha, Dr. med., Urologische Klinik und Poliklinik; Pettenkoferweg, Gebäude 604, 55131 Mainz, Tel. 17 1 + Piepser, pahernik@urologie.klinik.uni-mainz.de
- Panholzer**, Torsten, Dr., Institut für Med. Biometrie, Epidemiologie und Informatik; Raum 113, Obere Zahlbacher Str. 69, 55131 Mainz, Tel. 17 5062, panholzer@imbei.uni-mainz.de

- Pape**, Monika, Dr. med., Klinik für Anästhesiologie; Ehrlichweg, Gebäude 505, 55131 Mainz
- Passuello**, Verena, Dr. med., ÄiP, Klinik und Poliklinik für Geburtshilfe und Frauenkrankheiten; Semmelweis Weg, Geb. 102-C, 55101 Mainz
- Pautz**, Andrea, Dr. rer. nat., Institut für Pharmakologie; Raum 1241, Obere Zahlbacher Straße 67, 55131 Mainz, Tel. 39 33174, pautz@uni-mainz.de
- Pees**, Klaus-Jürgen, Dr. rer. nat., Transfusionszentrale; Hochhaus Augustusplatz, Geb. 905, 55131 Mainz, Tel. 17 3093, pees@transfusion.klinik.uni-mainz.de
- Pelster**, Herbert, Dipl.-Ing., Hals-Nasen-Ohren-Klinik; Raum 2.505, Langenbeckstr. 1, 55101 Mainz, Tel. 17 6865, pelster@hno.klinik.uni-mainz.de
- Peters**, Kirsten, Dr. rer. nat., Institut für Pathologie; Reisingerweg, Geb. 707, 55101 Mainz, Tel. 17 4522, peters@pathologie.klinik.uni-mainz.de
- Peters**, Ole, Klinik für Anästhesiologie; Ehrlichweg, Gebäude 505, 55101 Mainz
- Petry**, Sven, Urologische Klinik und Poliklinik; Pettenkoferweg, Gebäude 604, 55131 Mainz, Tel. 17 1 + Piepser, Petry@urologie.klinik.uni-mainz.de
- Piepho**, Tim, Klinik für Anästhesiologie; Ehrlichweg, Gebäude 505, 55101 Mainz
- Podlech**, Jürgen, Dr. med., Institut für Virologie; Raum 634/644, Obere Zahlbacher Str. 67 (Hochhaus), 55131 Mainz, Tel. 39 33134, podlech@mail.uni-mainz.de
- Pogorzelski**, Benjamin, Hals-Nasen-Ohren-Klinik; Langenbeckstr. 1, 55101 Mainz, Tel. 17 5813, pogorzelski@hno.klinik.uni-mainz.de
- Poliak**, Dina, Klinik und Poliklinik für Radiologie; Raum Gebäude 401, Station H2B, Langenbeckstraße 1, 55131 Mainz, Tel. 17 2803
- Post**, Felix, Dr. med., II. Medizinische Klinik und Poliklinik; Reisingerweg, 55131 Mainz, post@2-med.klinik.uni-mainz.de
- Raab**, Peter, Dr. med., Klinik und Poliklinik für Radiologie; Raum Gebäude 210, EG, Langenbeckstraße 1, 55131 Mainz, Tel. 17 2499, raab@radiologie.klinik.uni-mainz.de
- Rabe**, Holger, Dr. rer. nat., Psychiatrische Klinik und Poliklinik; Untere Zahlbacher Straße 8, 55131 Mainz, Tel. 17 6787, rabe@mail.uni-mainz.de
- Radsak**, Markus, Dr. med., Institut für Immunologie; Raum 1045, Obere Zahlbacher Str. 67, 55131 Mainz, Tel. 39 37156, radsak@uni-mainz.de
- Rahman**, Khan, Dr. med., I. Medizinische Klinik und Poliklinik; Langenbeckstr. 1, 55131 Mainz
- Raskin**, Gisela, Dr. med., Klinik für Anästhesiologie; Ehrlichweg, Gebäude 505, 55101 Mainz
- Reber**, Helmut, Dipl.-Phys., Klinik und Poliklinik für Nuklearmedizin; Langenbeckstraße 1, Gebäude 210, 55131 Mainz, Tel. 17 2646, reber@nuklear.klinik.uni-mainz.de
- Reck**, Tim Alexander, Dr. med., Klinik für Anästhesiologie; Ehrlichweg, Gebäude 505, 55131 Mainz
- Reckmann**, Achim, Dr. med., Schwerpunkt Hämatologie / Onkologie; Naunynweg, Gebäude 302, 55131 Mainz, Tel. 17 5808, A.Reckmann@3-med.klinik.uni-mainz.de
- Reiff**, Klaus, Dr. med., Klinik für Anästhesiologie; Ehrlichweg, Gebäude 505, 55101 Mainz
- Reinisch**, Irene, Dr. med., Institut für Med. Biometrie, Epidemiologie und Informatik; Raum 216, Obere Zahlbacher Str. 69, 55131 Mainz, Tel. 17 6712, reinisch@imbei.uni-mainz.de
- Reyda**, Sabine, Dr. rer. nat., Institut für Virologie; Raum 646, Obere Zahlbacher Straße 67, 55131 Mainz, App. 30165, Reyda@uni-mainz.de
- Ribel**, Elena, (beurlaubt), Klinik für Anästhesiologie; Ehrlichweg, Gebäude 505, 55101 Mainz
- Richter**, Bärbel, (beurlaubt), Klinik für Anästhesiologie; Ehrlichweg, Gebäude 505, 55101 Mainz
- Rienäcker**, Jürgen, Dr. rer. nat., Anatomisches Institut: Makroskopie; Raum 01 475, Becherweg 13, 55128 Mainz, Tel. 39 23201, rienaek@uni-mainz.de
- Ries**, Marcus, Dr. med., II. Medizinische Klinik und Poliklinik; Reisingerweg, 55131 Mainz
- Ringel**, Kurt, Dr. med., Institut für Neuroradiologie; 55, Tel. 17 2296
- Rinze**, Ruth, Dr. med., II. Medizinische Klinik und Poliklinik, rinze@2-med.klinik.uni-mainz.de
- Rohrbach**, Florian, Dr. phil., Schwerpunkt Hämatologie / Onkologie; Naunynweg, Gebäude 302, 55131 Mainz, Tel. 39 33324, rohrbach@uni-mainz.de
- Röhrich**, Jörg, Dr. rer. nat., Institut für Rechtsmedizin; Raum 02 255, Am Pulverturm 3, 55131 Mainz, Tel. 39 32186, roehrich@mail.uni-mainz.de
- Romanehsen**, Bernd, Dr. med., Klinik und Poliklinik für Radiologie; Raum Gebäude 505, EG, Langenbeckstraße 1, 55131 Mainz, Tel. 17 2019, roman@radiologie.klinik.uni-mainz.de
- Roos**, Frederik, Dr. med., Urologische Klinik und Poliklinik; Pettenkoferweg, Gebäude 604, 55131 Mainz, App. 171 + Piepser, roos@urologie.klinik.uni-mainz.de

- Rösler**, Hans-Peter, Dr. med., Klinik und Poliklinik für Radiologie; Raum Gebäude 210, EG, Langenbeckstraße 1, 55131 Mainz, Tel. 17 6879, roesler@radiologie.klinik.uni-mainz.de
- Roßbach**, Bernd, Dr. rer.-nat., Institut für Arbeits-, Sozial- und Umweltmedizin; Raum 336, Obere Zahlbacher Straße 67, App. 30279, rossbach@mail.uni-mainz.de
- Roth**, Elisabeth, Dr. med., Klinik und Poliklinik für Radiologie; Raum Geb. 505, EG, Langenbeckstraße 1, 55131 Mainz, Tel. 17 2019, Iroth@radiologie.klinik.uni-mainz.de
- Rotmann**, Alexander, Dr. rer. nat., Institut für Pharmakologie; Raum 1209, Obere Zahlbacher Straße 67, 55131 Mainz, Tel. 39 33192, rotma000@mail.uni-mainz.de
- Rude**, Jürgen, Dr. med. Dipl. Biol., Anatomisches Institut: Makroskopie; Raum 01 481, Becherweg 13, 55099 Mainz, Tel. 39 23493, rude@uni-mainz.de
- Rudolf**, Gregor, Klinik für Anästhesiologie; Ehrlichweg, Gebäude 505, 55101 Mainz
- Rümelin**, Andreas, Dr. med., Klinik für Anästhesiologie; Ehrlichweg, Gebäude 505, 55101 Mainz, Tel. 17 2793, ruemelin@mail.uni-mainz.de
- Runkel**, Stefan, Dipl.-Biol., Transfusionszentrale (Infektionsserologie); Raum 209, Hochhaus Augustusplatz, Geb. 905, 55131 Mainz, Tel. 17 3214, stefan.runkel@transfusion.klinik.uni-mainz.de
- Sachs**, Johanna, Klinik und Poliklinik für Radiologie; Raum Gebäude 210, EG, Langenbeckstraße 1, 55131 Mainz, Tel. 17 2499, sachs@radiologie.klinik.uni-mainz.de
- Sauer**, Oliver, Dr. med., II. Medizinische Klinik und Poliklinik; Tel. 17 2741, oliver@giftinfo.uni-mainz.de
- Savvidis**, Savvas, Dr. med., II. Medizinische Klinik und Poliklinik; Reisingerweg, 55131 Mainz
- Schädler**, Michael Maria, Dr. med. dent., Poliklinik für Prothetik; Raum 334 A, Augustusplatz 2, 55131 Mainz, Tel. 17 2102, schaedlm@mail.uni-mainz.de
- Schadmand-Fischer**, Simin, Dr. med., Klinik und Poliklinik für Radiologie; Raum Gebäude 210, EG, Langenbeckstraße 1, 55131 Mainz, Tel. 17 5156, schadman@radiologie.klinik.uni-mainz.de
- Schäfer**, Astrid, Dr. rer. nat., Diplom-Mineraloge, Ak. ORätin, Institut für Zahnärztliche Werkstoffkunde und Technologie; Raum 10, Anselm-Franz-von-Bentzelweg 14, 55128 Mainz, Tel. 39 22316, aschaefe@uni-mainz.de
- Schäfer**, Matthias, Dr. med., Klinik für Anästhesiologie; Ehrlichweg, Gebäude 505, 55101 Mainz, Tel. 17 2636, schaefer@anaesthesie.klinik.uni-mainz.de
- Schäfer**, Sabine, Dr. med., Klinik und Poliklinik für Radiologie; Raum Gebäude 210,UG, Langenbeckstraße 1, 55131 Mainz, Tel. 17 5190, schaefer@radiologie.klinik.uni-mainz.de
- Schaffner**, Helga Maria, Dr. med. dent., Poliklinik für Prothetik; Raum 334, Augustusplatz 2, 55131 Mainz, Tel. 17 7385, schaffne@mail.uni-mainz.de
- Schamberger**, Beate, Dr. med., Schwerpunkt Endokrinologie und Stoffwechselerkrankungen; Naunynweg, Gebäude 303, 55101 Mainz, Tel. 17 2776, schamberger@1-med.klinik.uni-mainz.de
- Scharnbacher**, Jutta, Dr. med., Institut für Arbeits-, Sozial- und Umweltmedizin; Raum 300c, Obere Zahlbacher Str. 67, App. 36364, scharnba@uni-mainz.de
- Schede**, Jörg, Dr. med., Urologische Klinik und Poliklinik; Pettenkoferweg, Gebäude 604, 55131 Mainz, Tel. 171 + Pieper, schede@urologie.klinik.uni-mainz.de
- Schellens**, Dagmar, Dr. med., Klinik und Poliklinik für Psychosomatische Medizin und Psychotherapie; Raum 218, Bau 601, Untere Zahlbacher Straße 8, 55131 Mainz, Tel. 17 5831, Schellens@psychosomatik.klinik.uni-mainz.de
- Scherer**, Guido, Dr. med., Klinik für Anästhesiologie; Ehrlichweg, Gebäude 505, 55101 Mainz
- Scherhag**, Heike, Dr. med., Institut für Arbeits-, Sozial- und Umweltmedizin; Raum 300c, Obere Zahlbacher Str. 67, App. 33629, scherha@uni-mainz.de
- Scheurich**, Armin, Dr. rer. soc., Dipl.-Psych., Psychiatrische Klinik und Poliklinik; Untere Zahlbacher Straße 8, 55131 Mainz, Tel. 17 2152, scheurich@psychiatrie.klinik.uni-mainz.de
- Schicketanz**, Karl-Heinz, Dr. med., Institut für Med. Biometrie, Epidemiologie und Informatik; Raum 211, Obere Zahlbacher Str. 69, 55131 Mainz, Tel. 17 3104, Schicketanz@imbei.uni-mainz.de
- Schimanski**, Carl Christoph, Dr. med., I. Medizinische Klinik und Poliklinik; Langenbeckstr. 1, 55131 Mainz
- Schindler**, Holger, Dr. med., Klinik und Poliklinik für Neurologie, schindler@neurologie.klinik.uni-mainz.de
- Schirmmacher**, Ralf, Dr. rer. nat., Klinik und Poliklinik für Nuklearmedizin (Radiochemie); Langenbeckstraße 1, Gebäude 210, 55131 Mainz, Tel. 17 2678, schirmmacher@nuklear.klinik.uni-mainz.de
- Schlegel**, Jens, Dr. med., Schwerpunkt Pneumologie; Kilianweg, 55131 Mainz, Tel. 17 2275, schlegel@mail.uni-mainz.de
- Schlitt**, Axel, Dr. med., II. Medizinische Klinik und Poliklinik; Tel. 176501, schlitt@2-med.klinik.uni-mainz.de
- Schmenger**, Ralf-Patrick, Dr. med., Klinik für Anästhesiologie; Ehrlichweg, Gebäude 505, 55101 Mainz

- Schmidt**, Annette, Dr. med., Klinik für Anästhesiologie; Ehrlichweg, Gebäude 505, 55101 Mainz
- Schmidt**, Folke, Dr. med., Urologische Klinik und Poliklinik; Pettenkoferweg, Gebäude 604, 55131 Mainz, Tel. 17 1 + Piepser, schmidt@urologie.klinik.uni-mainz.de
- Schmidt**, Marcus, Dr. med., Oberarzt, Klinik und Poliklinik für Geburtshilfe und Frauenkrankheiten; Semmelweis-Weg, 102-C, 55101 Mainz, MarcusSchmidtMD@aol.com.
- Schmiedel**, Sven, Dipl. Stat., Institut für Med. Biometrie, Epidemiologie und Informatik; Raum 114, Obere Zahlbacher Str. 69, 55131 Mainz, Tel. 17 6852, schmiedel@imbei.uni-mainz.de
- Schmiedt**, Walther, Priv. Doz. Dr. med., Klinik und Poliklinik für Herz-, Thorax- und Gefäßchirurgie (Gefäßchirurgie); Raum 5.220, Ehrlichweg, Geb. 505, 5. OG, 55101 Mainz, Tel. 17 2282, schmiedt@uni-mainz.de
- Schnabel**, Renate, Dr. med., II. Medizinische Klinik und Poliklinik; App. 172586
- Schneider**, Felicitas, Dr. med., Klinik und Poliklinik für Neurologie, nolle@neurologie.klinik.uni-mainz.de
- Schneider**, Frank, Dr. med., Psychiatrische Klinik und Poliklinik; Untere Zahlbacher Str. 8, 55131 Mainz, Tel. 17 2920, schneider@psychiatrie.klinik.uni-mainz.de
- Schneider**, Jens, Dr. med., Klinik und Poliklinik für Radiologie; Raum Gebäude 505, EG, Langenbeckstraße 1, 55131 Mainz, Tel. 17 2019, jens.schneider@radiologie.klinik.uni-mainz.de
- Schneider**, Susanna, Dipl.-Psych., Abteilung für Medizinische Psychologie und Medizinische Soziologie; Raum 05-428 (rechts), Duesbergweg 6, 55099 Mainz, Tel. 39 23857, schneisu@mail.uni-mainz.de
- Schneider-Raetzke**, Brigitte, Dr. med., Institut für Humangenetik; Langenbeckstraße 1, Gebäude 601, 4. Etage, 55101 Mainz, Tel. 17 5794, schneider-raetzke@humgen.klinik.uni-mainz.de
- Scholz**, Alexander, Klinik für Anästhesiologie; Ehrlichweg, Gebäude 505, 55101 Mainz
- Schön-Hölz**, Katja, Dr. oec. troph., Abteilung für Hygiene und Umweltmedizin; Raum 507, Hochhaus am Augustusplatz, 55131 Mainz, Tel. 39 30626, schoenh@mail.uni-mainz.de
- Schönefuß**, Götz, Dipl.-Psych., Klinik und Poliklinik für Geburtshilfe und Frauenkrankheiten; Raum Zi. 116, Paul-Ehrlich-Ehrlich, Geb. 405, 55101 Mainz, Tel. 17 6535, schoenef@mail.uni-mainz.de
- Schramm**, Christoph, Dr. med., I. Medizinische Klinik und Poliklinik; Langenbeckstr. 1, 55101 Mainz, Tel. 17 7275
- Schreiber**, Jutta, Dr. med., I. Medizinische Klinik und Poliklinik; Helmholtzweg, 55131 Mainz, Tel. 17 7275
- Schreiner**, Oliver, Dr. med., I. Medizinische Klinik und Poliklinik; Raum Geb. 206, Dialyse, Langenbeckstr. 1, 55101 Mainz, Tel. 17 2213, schreiner@mail.uni-mainz.de
- Schröder**, Annette, Dr. med., Urologische Klinik und Poliklinik; Pettenkoferweg, Gebäude 604, 55131 Mainz, Tel. 17 1, schroeder@urologie.klinik.uni-mainz.de
- Schuchmann**, Marcus, Dr. med., I. Medizinische Klinik und Poliklinik; Langenbeckstr.1, 55131 Mainz
- Schultz**, Melanie, Dr. med., Transfusionszentrale; Hochhaus Augustusplatz, Geb. 905, 55131 Mainz, Tel. 17 3218, melanie.schultz@transfusion.klinik.uni-mainz.de
- Schultz-Coulon**, Katja, Dr. med., Schwerpunkt Kommunikationsstörungen; Langenbeckstraße 1, Gebäude 102 H, 55131 Mainz, Tel. 172185, schultz-coulon@kommunikation.klinik.uni-mainz.de
- Schulz**, Eberhard, Dr. med., II. Medizinische Klinik und Poliklinik; Tel. 172950
- Schulz**, Gerhard, Dr. med., Schwerpunkt Endokrinologie und Stoffwechselerkrankungen; Helmholtzweg, Gebäude 402, 55101 Mainz, Tel. 17 2831, schulz@endokrinologie.klinik.uni-mainz.de
- Schulze-Rath**, Renate, Dr. med., Institut für Med. Biometrie, Epidemiologie und Informatik; Raum 100, Obere Zahlbacher Str. 69, 55131 Mainz, Tel. 17 3109, schulzerath@imbei.uni-mainz.de
- Schuon**, Robert Alexander, Hals-Nasen-Ohren-Klinik; Langenbeckstr. 1, 55101 Mainz, Tel. 17 7361, schuon@hno.klinik.uni-mainz.de
- Schütz**, Michael, Klinik für Anästhesiologie; Ehrlichweg, Gebäude 505, 55101 Mainz
- Schwab**, Rainer, Dr. med., Klinik für Anästhesiologie; Ehrlichweg, Gebäude 505, 55101 Mainz, Tel. 17 7248, schwab@anaesthesie.klinik.uni-mainz.de
- Schweden**, Franz, Dr. med., Klinik und Poliklinik für Radiologie; Raum E 422, Gebäude 505, EG, Langenbeckstraße 1, 55131 Mainz, Tel. 17 6784, schweden@radiologie.klinik.uni-mainz.de
- Schweppe**, Janine, Dr. med. dent., Institut für Zahnärztliche Werkstoffkunde und Technologie; Raum 8, Anselm-Franz-von-Bentzelweg 14, 55128 Mainz, Tel. 39 23740
- Sebastian**, Martin, Schwerpunkt Pneumologie; Kilianweg, 55131 Mainz, Tel. 17 5417, m.sebastian@3-med.klinik.uni-mainz.de
- Selinka**, Hans-Christoph, Dr. rer. nat., Institut für Medizinische Mikrobiologie und Hygiene; Raum 911, Obere Zahlbacher Str. 67, 55101 Mainz, Tel. 39 30211, selinka@uni-mainz.de
- Selivanova**, Oksana, Dr. med., Hals-Nasen-Ohren-Klinik; Raum 526, Langenbeckstr. 1, 55101 Mainz, Tel. 17 3353, selivanova@hno.klinik.uni-mainz.de

- Selmi**, Abderraouf, Dipl.-Biol., Schwerpunkt Hämatologie / Onkologie; Naunynweg, Gebäude 302, 55131 Mainz, Tel. 39 33399
- Siebler**, Jürgen, Dr. med., I. Medizinische Klinik und Poliklinik; Helmholtzweg, 55131 Mainz, Tel. 17 7275
- Siegel**, Ekkehard, Dr. med., Institut für Medizinische Mikrobiologie und Hygiene; Raum 839, Obere Zahlbacher Straße 67, 55131 Mainz, Tel. 39 33132, siegel@mikrobio.klinik.uni-mainz.de
- Siepmann**, Ulrike, Dr., Schwerpunkt Hämatologie / Onkologie; Naunynweg, Gebäude 302, 55131 Mainz, Tel. 17 2712, U.Siepmann@3-med.klinik.uni-mainz.de
- Sießmeier**, Thomas, Dr. med., Klinik und Poliklinik für Nuklearmedizin; Langenbeckstraße 1, Gebäude 210, 55131 Mainz, Tel. 17 3025, siessmeier@nuklear.klinik.uni-mainz.de
- Siggelkow**, Wulf, Dr. med., Oberarzt, Klinik und Poliklinik für Geburtshilfe und Frauenkrankheiten; Raum 3. OG, Zi. 3.604, Semmelweis Weg, Geb. 102-C, 55101 Mainz
- Simiantonaki**, Nektaria, Dr. med., Institut für Pathologie; Reisingerweg, Geb. 706, 55101 Mainz, Tel. 17 4003, simiantonaki@pathologie.klinik.uni-mainz.de
- Simon**, Alexandra, Dipl.-Biol., Institut für Pharmakologie; Raum 1206, Obere Zahlbacher Straße 67, 55131 Mainz, Tel. 39 34393, pfeifer@mail.uni-mainz.de
- Skala**, Christine, Dr. med., Fachärztin, Klinik und Poliklinik für Geburtshilfe und Frauenkrankheiten; Semmelweis Weg, geb. 102-C, 55101 Mainz
- Solak**, Enise, II. Medizinische Klinik und Poliklinik; Tel. 2741, EniseS@Klin.Tox.uni-mainz.de
- Sonnenschein**, Anja, Dr. med., Kinderklinik und Kinderpoliklinik; Czernyweg, 55131 Mainz, Tel. 17 2786, sonnenschein@kinder.klinik.uni-mainz.de
- Souquet**, Jochen, Klinik für Anästhesiologie; Ehrlichweg, Gebäude 505, 55101 Mainz
- Spatkowski**, Gabriele, Dr. med. vet., Anatomisches Institut: Mikroskopie; Raum 00 497, Becherweg 13, 55099 Mainz, Tel. 39 23464, spatkows@uni-mainz.de
- Stahnisch**, Frank, Dr. med., Institut für Geschichte, Theorie und Ethik der Medizin; Raum 00152, Tel. 39 36071, stahnisc@uni-mainz.de
- Stanglow**, Sabine, Dr. med., I. Medizinische Klinik und Poliklinik; Langenbeckstr. 1, 55131 Mainz
- Stassen**, Michael, Dr. rer. nat., Institut für Immunologie; Obere Zahlbacher Straße 67, 55131 Mainz, Tel. 39 33350
- Staubach**, Petra, Dr. med., Hautklinik (Dermatologie); Helmholtzweg, 55131 Mainz, Tel. 177189, staubach@hautklinik.klinik.uni-mainz.de
- Steimel**, Michaela, Pathophysiologie (Tierärztin); Raum 02-428, Duesbergweg 6, 55128 Mainz, App. 25773
- Steiner**, Eric, Dr. med., Oberarzt, Klinik und Poliklinik für Geburtshilfe und Frauenkrankheiten (Fachbereich 04-Medizin); Raum 3. OG, Zi. 3-602, Semmelweis-Weg, Geb. 102-C, 55101 Mainz, Tel. 17 7314, steiner@mail.uni-mainz.de
- Steinmetz**, Christine, Klinik und Poliklinik für Radiologie; Raum Gebäude 210, EG, Langenbeckstraße 1, 55131 Mainz, Tel. 17 2499, stein@radiologie.klinik.uni-mainz.de
- Stemberger**, Katrin, Dr., Augenklinik und Poliklinik, stemberger@augen.klinik.uni-mainz.de
- Stender**, Elmar, Dr. rer. nat., Diplom-Chemiker, Ak. ORat, Institut für Zahnärztliche Werkstoffkunde und Technologie; Raum ZMK 5-539, Augustusplatz 2, 55131 Mainz, Tel. 17 3076, stender@uni-mainz.de
- Stenner**, Markus, Dr. med., Hals-Nasen-Ohren-Klinik; Raum 3.708, Langenbeckstr. 1, 55101 Mainz, Tel. 17 5813, stenner@hno.klinik.uni-mainz.de
- Stetter**, Susanne, Hals-Nasen-Ohren-Klinik; Langenbeckstr. 1, 55101 Mainz, Tel. 17 7361
- Stier**, Ulrike, Dr. med., Orthopädische Klinik und Poliklinik; Pettenkoferweg, 55131 Mainz, Tel. 172361, Stier@mail.uni-mainz.de
- Stofft**, Christian, Dr. med., II. Medizinische Klinik und Poliklinik; Tel. 173035, c.stofft@giftinfo.uni-mainz.de
- Strand**, Dennis, PhD., I. Medizinische Klinik und Poliklinik; Helmholtzweg, 55131 Mainz, Tel. 17 7275
- Strand**, Susanne, Dr. rer. nat., I. Medizinische Klinik und Poliklinik; Helmholtzweg, 55131 Mainz, Tel. 17 7275
- Strecker**, Ulrich, Dr. med., Klinik für Anästhesiologie; Ehrlichweg, Gebäude 505, 55101 Mainz, Tel. 17 7171, ulrich.strecker@uni-mainz.de
- Striffler**, Thomas, Dr. rer. nat., Institut für Med. Biometrie, Epidemiologie und Informatik; Raum 113, Obere Zahlbacher Str. 69, 55131 Mainz, Tel. 17 5062, striffler@imbei.uni-mainz.de
- Stripf**, Tobias, Dr. med., Hals-Nasen-Ohren-Klinik; Langenbeckstr. 1, 55101 Mainz, Tel. 17 3353, stipf@hno.klinik.uni-mainz.de
- Ströbele**, Hubert, Dr. med., II. Medizinische Klinik und Poliklinik; Reisingerweg, 55131 Mainz, App. 172889, hubert.stroebele@gmx.de

- Struss**, Hans-Garlich, Dipl.-Inf., Institut für Klinische Chemie und Laboratoriumsmedizin; Raum 1. Stock, Naunynweg, Gebäude 207, 55101 Mainz, Tel. 17 2661, struss@zentrallabor.klinik.uni-mainz.de
- Stürer**, Andreas, Dr. med., II. Medizinische Klinik und Poliklinik; Raum 303, Geb. 209, App. 6947, a.stuerer@giftinfo.uni-mainz.de
- Tadic**, André, Psychiatrische Klinik und Poliklinik; Untere Zahlbacher Str. 8, 55131 Mainz, Tel. 17 7010, tadic@psychiatrie.klinik.uni-mainz.de
- Taube**, Christian, Dr. med., Schwerpunkt Pneumologie; Kilianweg, 55131 Mainz, Tel. 17 6849, taube@3-med.klinik.uni-mainz.de
- Tehrani**, Mana, Dr. med., Augenklinik und Poliklinik, tehrani@augen.klinik.uni-mainz.de
- Teifke**, Andrea, Dr. med., Klinik und Poliklinik für Radiologie; Raum Gebäude 210, EG, Langenbeckstraße 1, 55131 Mainz, Tel. 17 7353, teifke@radiologie.klinik.uni-mainz.de
- Tekyatan**, Haki, Dr.med.dent., Poliklinik für Zahnerhaltungskunde; Augustusplatz 2, 55131 Mainz, Tel. 17 3605, tekyatan@uni-mainz.de
- Tenzer**, Stefan, Dr. rer. nat., Institut für Immunologie; Raum 1045, Obere Zahlbacherstr. 67, 55131 Mainz, Tel. 39 37156, tenzer@uni-mainz.de
- Thaler**, Sonja, Dr., Schwerpunkt Hämatologie / Onkologie; Naunynweg, Gebäude 302, 55131 Mainz, Tel. 17 2714, thaler@3-med.klinik.uni-mainz.de
- Thanka Nadar**, Biju Jose, I. Medizinische Klinik und Poliklinik; Langenbeckstr. 1, 55101 Mainz, Tel. 173004, thanka@uni-mainz.de
- Theiß**, Margrit, Dr. med., Klinik für Anästhesiologie; Ehrlichweg, Gebäude 505, 55101 Mainz
- Thierbach**, Andreas, Dr. med., Klinik für Anästhesiologie; Ehrlichweg, Gebäude 505, 55101 Mainz, Tel. 17 1, thierbac@mail.uni-mainz.de
- Thierbach**, Jutta, Dr. med., Transfusionszentrale; Hochhaus Augustusplatz, Geb. 905, 55131 Mainz, Tel. 17 3218
- Thieringer**, Florian, Dr. med., I. Medizinische Klinik und Poliklinik; Langenbeckstr.1, 55131 Mainz
- Thies**, J., Dr. med., Abteilung für Transplantationschirurgie; Raum 301, App. 17 5310
- Thomas**, Christian, Dr. med., Urologische Klinik und Poliklinik; Pettenkoferweg, Gebäude 604, 55131 Mainz, Tel. 171 + Piepser, thomas@urologie.klinik.uni-mainz.de
- Thümler**, Björn, Dr. med., Klinik und Poliklinik für Neurologie, thuemler@neurologie.klinik.uni-mainz.de
- Thürnau**, Annkathrin, Klinik und Poliklinik für Radiologie; Raum Gebäude 210, UG, Langenbeckstraße 1, 55131 Mainz, Tel. 17 5190
- Trabert**, Angelika, Klinik für Anästhesiologie; Ehrlichweg, Gebäude 505, 55101 Mainz
- Trautwein**, Mark, Institut für Zahnärztliche Werkstoffkunde und Technologie; Anselm-Franz-von-Bentzelweg 14, 55128 Mainz, Tel. 39 23740
- Treinen**, Franz-Joachim, Dr. med. dent.OA, Poliklinik für Zahnerhaltungskunde; Augustusplatz 2, 55131 Mainz, Tel. 17 7157, treinen@mail.uni-mainz.de
- Troost**, Annette, Dr. med., Augenklinik und Poliklinik, Annette.Troost@gmx.de
- Tropine**, Andrei, Institut für Neuroradiologie; Tel. 17 2078
- Trouet**, Susan, Dr. med., Institut für Pathologie; Reisingerweg, Geb. 706, 55101 Mainz, Tel. 17 5066, trouet@pathologie.klinik.uni-mainz.de
- Tüttenberg**, Andrea, Dr. med., Hautklinik (Dermatologie); Helmholtzweg, 55131 Mainz
- Tzanova**, Irene, Dr. med. Dr. (BG), Klinik für Anästhesiologie; Ehrlichweg, Gebäude 505, 55101 Mainz, Tel. 17 3570, maligne-hyperthermie@anaesthesie.klinik.uni-mainz.de
- Ullmann**, Andrew J., Dr. med., Schwerpunkt Hämatologie / Onkologie; Naunynweg, Gebäude 302, 55131 Mainz, Tel. 17 6564, a.ullmann@3-med.klinik.uni-mainz.de
- Unger**, Ronald E., PD Dr., Institut für Pathologie; Reisingerweg, Geb. 707, 55101 Mainz, Tel. 17 4522, unger@pathologie.klinik.uni-mainz.de
- Vetter**, Jan, Dr., Augenklinik und Poliklinik, vetter@augen.klinik.uni-mainz.de
- Vetter**, Thomas, Dr. med., Orthopädische Klinik und Poliklinik; Pettenkoferweg, 55131 Mainz, Tel. 172334, tvetter@mail.uni-mainz.de
- Victor**, Anja, Dipl.-Math., Institut für Med. Biometrie, Epidemiologie und Informatik; Raum 115, Obere Zahlbacher Str. 69, 55131 Mainz, Tel. 17 6853, victor@imbei.uni-mainz.de
- Vogel**, Hagen, Dipl.-Phys., Physiologie; Raum 04-525, Duesbergweg 6, 55128 Mainz, Tel. 39 25760, vogel@uni-mainz.de
- Vollmer**, Martin, Dr. med., Klinik für Anästhesiologie; Ehrlichweg, Gebäude 505, 55101 Mainz
- Völter-Mahlknecht**, Susanne, Dr. med., Institut für Arbeits-, Sozial- und Umweltmedizin; Raum 300c, Obere Zahlbacher Str. 67, 55131 Mainz, App. 33629, voelterm@mail.uni-mainz.de

- Vomweg**, Toni, Dr. med., Klinik und Poliklinik für Radiologie; Raum Gebäude 210, EG, Langenbeckstraße 1, 55131 Mainz, Tel. 17 3908, vomweg@radiologie.klinik.uni-mainz.de
- von Mach**, Marc-Alexander, Dr. med., II. Medizinische Klinik und Poliklinik; Raum Station 209 I A, Reisingerweg, 55131 Mainz, Tel. 172741, marcm@giftinfo.uni-mainz.de
- von Stebut**, Esther, Priv. Doz. Dr. med., Hautklinik; Raum EG 0003, Obere Zahlbacher Straße 63, 55131 Mainz, Tel. 175731, vonstebu@mail.uni-mainz.de
- Voss**, Ralf-Holger, Dr., Schwerpunkt Hämatologie / Onkologie; Naunynweg, Gebäude 302, 55131 Mainz, Tel. 39 33322, hvoss@uni-mainz.de
- Vucurevic**, Goran, Dipl.-Phys., Institut für Neuroradiologie (MR-Physiker); Tel. 17 2029
- Vulcu**, Sebastian, Dr. med., Institut für Pharmakologie; Raum 1203, Obere Zahlbacher Straße 67, 55131 Mainz, Tel. 39 33189, vulen@mail.uni-mainz.de
- Wagner**, Eva Maria, Schwerpunkt Hämatologie / Onkologie; Naunynweg, Gebäude 302, 55131 Mainz, Tel. 17 5759
- Wagner**, Kerstin, Urologische Klinik und Poliklinik; Pettenkoferweg, Gebäude 604, 55131 Mainz, Tel. 171 + Piepser, wagner@urologie.klinik.uni-mainz.de
- Wagner**, Markus, Dr., Institut für Med. Biometrie, Epidemiologie und Informatik; Raum 203; Obere Zahlbacher Str. 69, 55131 Mainz, Tel. 17 4471, wagner@imbei.uni-mainz.de
- Wagner**, Natalie, Orthopädische Klinik und Poliklinik; Raum 295, Pettenkoferweg, Geb. 503, 55131 Mainz, Tel. 17 7180
- Wahl**, Jochen, Dr. med., Augenklinik und Poliklinik; Raum H 2.222, Tel. 17 2589, Jochen.Wahl@uni-mainz.de
- Wahlen**, Bianca Maria, Dr. med., Klinik für Anästhesiologie; Ehrlichweg, Gebäude 505, 55101 Mainz
- Walenta**, Stefan, Dr.rer. nat. et med.habil., Pathophysiologie; Raum 01-521, Duesbergweg 6, 55128 Mainz, Tel. 39 22396, walenta@uni-mainz.de
- Wandel**, Eveline, Dr. med., Ak. ORätin, I. Medizinische Klinik und Poliklinik; Langenbeckstr. 1, 55131 Mainz, Tel. 17 7393 (Mz 223423), wandel@1-med.klinik.uni-mainz.de
- Wangemann**, Birgit, Dr. med., Klinik für Anästhesiologie; Ehrlichweg, Gebäude 505, 55101 Mainz
- Warnholtz**, Ascan, Dr. med., II. Medizinische Klinik und Poliklinik
- Weber**, Achim, Dr. med., Institut für Pathologie; Reisingerweg, Geb. 706, 55131 Mainz, Tel. 17 4201, weber@pathologie.klinik.uni-mainz.de
- Weber**, Martin, Dr., Schwerpunkt Hämatologie / Onkologie; Naunynweg, Gebäude 302, 55131 Mainz, Tel. 97 1090
- Wegener**, Joachim, Dr. med. dent., Poliklinik für Prothetik; Raum 319, Augustusplatz 2, 55131 Mainz, Tel. 17 2396
- Weggen**, Sascha, Dr. rer. nat., Leiter der Nachwuchsgruppe im Emmy Noether-Programm der DFG, Pathobiochemie; Raum 04-126, Duesbergweg 6, 55128 Mainz, Tel. 39 23185, sweggen@uni-mainz.de
- Wehler**, Daniela, Dr. med., Schwerpunkt Hämatologie / Onkologie; Naunynweg, Gebäude 302, 55131 Mainz, Tel. 17 3775, d.wehler@3-med.klinik.uni-mainz.de
- Weichert**, Tillmann, Psychiatrische Klinik und Poliklinik; Tel. 17 2150, weichert@psychiatrie.klinik.uni-mainz.de
- Weinmann**, Arndt, Dr. med., I. Medizinische Klinik und Poliklinik; Langenbeckstr. 1, 55131 Mainz, Tel. 17 7275, weinmann@1-med.klinik.uni-mainz.de
- Weise**, Kerstin, Dr. rer. nat., Virologische Diagnostik, Institut für Virologie; Raum 644, Obere Zahlbacher Str. 67 (Hochhaus), 55131 Mainz, Tel. 39 33134, weise@mail.uni-mainz.de
- Wellek**, Brigitte, Dr. med., Institut für Humangenetik; Langenbeckstraße 1, Gebäude 601, 4. Etage, 55101 Mainz, Tel. 17 5789, wellek@humgen.klinik.uni-mainz.de
- Wentaschek**, Stefan, ZA, Poliklinik für Prothetik; Raum 334, Augustusplatz 2, 55131 Mainz, Tel. 17 7385, stefanwentaschek@gmx.de
- Wenzel**, Philip, Dr. med., II. Medizinische Klinik und Poliklinik; Reisingerweg, 55131 Mainz, PhilipWenzel@gmx.net
- Werling**, Marina, Dr. med., Assistenzärztin, Klinik und Poliklinik für Geburtshilfe und Frauenkrankheiten; Semmelweis Weg, Geb. 102-C, 55101 Mainz, marina.werling@gmx.de
- Wiechelt**, Jascha, II. Medizinische Klinik und Poliklinik; Tel. 17 2741, JaschaW@giftinfo.uni-mainz.de
- Wiens**, Matthias, Dr. rer. nat., Angewandte Molekularbiologie; Raum 02-127, Duesbergweg 6, 55128 Mainz, Tel. 39 25961, wiens@uni-mainz.de
- Wiesner**, Christoph, Dr. med., Urologische Klinik und Poliklinik; Pettenkoferweg, Gebäude 604, 55131 Mainz, Tel. 171 + Piepser, Wiesner@urologie.klinik.uni-mainz.de

- Wiewrodt**, Rainer, Dr. med., Schwerpunkt Pneumologie; Kilianweg, 55131 Mainz, Tel. 17 6850, wiewrodt@3-med.klinik.uni-mainz.de
- Windirsch**, Michael, Dr. med., Klinik für Anästhesiologie; Ehrlichweg, Gebäude 505, 55101 Mainz
- Wirtz**, Helmut, Dipl.-Inf., Institut für Klinische Chemie und Laboratoriumsmedizin; Raum 1. Stock, Naunynweg, Gebäude 207, 55101 Mainz, Tel. 17 3263, wirtz@zentrallabor.klinik.uni-mainz.de
- Wisser**, Gregor, Dr. med., Klinik für Anästhesiologie; Ehrlichweg, Gebäude 505, 55101 Mainz
- Wittenmeier**, Eva, Dr. med., Klinik für Anästhesiologie; Ehrlichweg, Gebäude 505, 55101 Mainz
- Wöhr**, Markus, Dr. med., Urologische Klinik und Poliklinik; Raum E 163, Pettenkoferweg, Gebäude 604, 55131 Mainz, Tel. 17 2304, woehr@urologie.klinik.uni-mainz.de
- Wöhr**, Monika, Dr. med., (beurlaubt), Klinik für Anästhesiologie; Ehrlichweg, Gebäude 505, 55101 Mainz
- Wolcke**, Benno, Dr. med., Klinik für Anästhesiologie; Ehrlichweg, Gebäude 505, 55101 Mainz
- Wolf**, Sieglinde, Ärztin, Transfusionszentrale; Hochhaus Augustusplatz, Geb. 905, 55131 Mainz, Tel. 17 3218, wolf@transfusion.klinik.uni-mainz.de
- Wölfel**, Catherine, Dr. rer. nat., Schwerpunkt Hämatologie / Onkologie; Naunynweg, Gebäude 302, 55131 Mainz, Tel. 39 30075, cwoelfel@mail.uni-mainz.de
- Wöllner**, Jens, Urologische Klinik und Poliklinik; Pettenkoferweg, Gebäude 604, 55131 Mainz, Tel. 171 + Piepser, woellner@urologie.klinik.uni-mainz.de
- Wörns**, Marcus-Alexander, Dr. med., I. Medizinische Klinik und Poliklinik; Lngenbeckstr. 1, 55131 Mainz
- Zahorka**, Daniza, Dr. med. dent., Institut für Zahnärztliche Werkstoffkunde und Technologie; Raum 8, Anselm-Franz-von-Benzel-Weg 14, 55128 Mainz, App. 39 23740
- Zahorka**, Daniza, Dr. med. dent., Poliklinik für Prothetik; Raum 301, Augustusplatz 2, 55131 Mainz, Tel. 17 2211
- Zapf**, Stefan, Dr. med., Klinik und Poliklinik für Radiologie; Raum Gebäude 701, UG, Langenbeckstraße 1,, 55131 Mainz, Tel. 17 7358, zapf@radiologie.klinik.uni-mainz.de
- Zechner**, Ulrich, Dr. biol. hum., Institut für Humangenetik; Langenbeckstraße 1, 55101 Mainz, Tel. 17 5850, zechner@humgen.klinik.uni-mainz.de
- Zimmermann**, Tim, Dr. med., I. Medizinische Klinik und Poliklinik; Langenbeckstr. 1, 55131 Mainz
- Zörntlein**, Siegfried, Dipl.-Chem., Institut für Rechtsmedizin; Raum 02 218, Am Pulverturm 3, 55131 Mainz, Tel. 39 32938, zoerntle@mail.uni-mainz.de

### Nichtbedienstete Professorinnen/Professoren

- Aulitzky**, Walter, Prof. Dr., Schwerpunkt Hämatologie / Onkologie; Robert-Bosch-Krankenhaus, 70376 Stuttgart, Tel. 0711 810 13506, walter.aulitzky@rbk.de
- Bettag**, Martin, Prof. Dr., Chefarzt, Neurochirurgische Klinik und Poliklinik; Krankenhaus d. Barmherzigen Brüder, Nordallee 1, 54292 Trier, Tel. 0651 208 2621, m.bettag@bk-trier.de
- Derigs**, H. G., Prof. Dr., Schwerpunkt Hämatologie / Onkologie; Städtische Kliniken, Klinik für Innere Medizin Abt. 3, 65929 Frankfurt a. M., Tel. 069 3106 3766, derigs@skfn.de
- Dorsch**, Walter, Univ.-Prof. Dr. med., Kinderklinik und Kinderpoliklinik; Aidenbachstr. 118, 81379 München, Tel. 089 784031, walter\_dorsch@web.de
- du Bois**, Andreas, Prof. Dr., Direkter der Klinik f. Gyn. u. Geburtsh. Dr. Horst-Schmidt-Kliniken, Wiesbaden, Klinik und Poliklinik für Geburtshilfe und Frauenkrankheiten; Ludwig-Erhard-Str.100, 65199 Wiesbaden, Tel. 0611 432377, dubois.hsk-wiesbaden@uemail.de
- Eckardt**, Volker, Prof. Dr., I. Medizinische Klinik und Poliklinik; Aukammallee 33 -DKD-, 65191 Wiesbaden
- Fassbender**, Hans-Georg, Prof. Dr. med., Institut für Pathologie; Zentrum für Rheuma-Pathologie (WHO-Centre), Breidenbacherstr. 13, 55116 Mainz, Tel. 228638, ZRP-Mainz@t-online.de
- Gehler**, Jürgen, Univ.-Prof. Dr. med., Kinderklinik und Kinderpoliklinik; August-Bebel-Straße 59, 65428 Rüsselsheim, Tel. 06142 881391
- Hase**, Ulrich, Prof. Dr., Chefarzt, Neurochirurgische Klinik und Poliklinik; Jung-Stilling-Krankenhaus, Wiechernstr.40, 57074 Siegen, Tel. 0271 333 4218, ulrich.hase@web.de
- Hopf**, Nikolai, Univ.-Prof. Dr. med., Chefarzt, Katharinenhospital Stuttgart, Neurochirurgische Klinik und Poliklinik; Kriegsbergstr. 60, 70174 Stuttgart, Tel. 0711 278 3700, n.hopf@katharinenhospital.de
- Hülse**, Reinhard, Prof. Dr.med., Klinik und Poliklinik für Radiologie; Chefarzt, Radiologische Abteilung, Ev.Stift St. Martin, Johannes-Müller-Straße 7, 56068 Koblenz, Tel. 0261 137 1207
- Hutschenreiter**, Gert, Prof. Dr. med., Urologische Klinik und Poliklinik; Urologische Klinik, Ev. u. Johanniter Krankenanstalt, Steinbrinkstr. 96 A, 46145 Oberhausen, Tel. 0208 6974300, Gert.Hutschenreiter@ejk.de
- Jacobi**, Günther, Prof. Dr. med., Urologische Klinik und Poliklinik; Gemeinschaftspraxis Prof. Dr. G Jacobi/Eva Hellmis, Fachärzte für Urologie, Kometenplatz 29-33, 47179 Duisburg, Tel. 0203 498181, jacoheli@Aol.com



- Jäger**, Elke, Prof. Dr., Schwerpunkt Hämatologie / Onkologie; Krankenhaus Nordwest, II. Medizinische Klinik, Hämatologie/Onkologie, Steinbacher Hohl 2-26, 60488 Frankfurt am Main, Tel. 069 7601 3380, elke.jaeger@licr.org
- Klippel**, Karl Friedrich, Prof. Dr. med., Urologische Klinik und Poliklinik; Chefarzt der Urologischen Klinik, Allgem. Krankenhaus Celle, Siemensplatz 4, 29223 Celle, Tel. 05141 721450
- Kommoss**, Friedrich, Prof. Dr. med., Institut für Pathologie; Institut für Pathologie, A2,2, 68159 Mannheim, Tel. 0621 22779, kommoss@gyn-patho.de
- Kriegsmann**, Jörg, Prof. Dr. med. Dr. phil., Institut für Pathologie; Pathologisches Institut, Moltkestr. 32, 54292 Trier, Tel. 0651 24024, praxis@patho-trier.de
- Madjidi**, Abbas, Prof. Dr. auf Zeit, (pensioniert), Klinik für Anästhesiologie
- Märker-Hermann**, Elisabeth, apl. Prof., I. Medizinische Klinik und Poliklinik; Aukammallee, HSK Wiesbaden, Tel. 0611 95756445
- Meinig**, Günter, Prof. Dr., Chefarzt, Neurochirurgische Klinik und Poliklinik; BG-Unfallklinik, Frankfurt/Main, Tel. 069 475 2020
- Metz**, J., Prof. Dr. med., Dr.-Horst-Schmidt-Kliniken GmbH, Klinikum der Landeshauptstadt Wiesbaden; Aukammallee 39 (Dermatologie)
- Meves**, Michael, Prof. Dr. med., Klinik und Poliklinik für Radiologie; Chefarzt, Radiologisches Zentralinstitut, Krankenhaus Nordwest, Steinbacher Hohl 2-26, 60488 Frankfurt, Tel. 069 7601 3448, MMMeves@web.de
- Mohr-Kahaly**, Susanne, Prof. Dr., II. Medizinische Klinik und Poliklinik; Alwinenstr. 16, 0611-30 73 79
- Rauh**, Wolfgang, Prof. Dr., Kinderklinik und Kinderpoliklinik; Feldstr. 16 (Krankenanstalt Mutterhaus der Borromäerinnen), 54290 Trier, Tel. 0651 947 2654, rauh@mutterhaus.de
- Rister**, Manfred, Univ.-Prof. Dr. med., Chefarzt, Kinderklinik und Kinderpoliklinik; Koblenzer Straße 115 (Städt. Krankenhaus Kemperhof), 56073 Koblenz, Tel. 0261 499 2602, Kinderklinik@kemperhof.de
- Schulte-Wissermann**, Hermann, Univ.-Prof. Dr. med., Chefarzt, Kinderklinik und Kinderpoliklinik; Lutherplatz 40, 47805 Krefeld, Tel. 02151 322301, schulte-wissermann@klinikum-krefeld.de
- Schulz**, Volker, Prof. Dr. med., II. Medizinische Klinik und Poliklinik; Chefarzt der Abt. Innere Medizin-Pneumologie, Thoraxklinik Heidelberg GmbH, Amalienstr. 5, 69126 Heidelberg, Tel. 06221 396277, pneumologie@thoraxklinik-heidelberg.de
- Steppling**, Harald, Univ.-Prof. Dr. med., Schwerpunkt Pneumologie; Klinik für Innere Medizin II, Pneumologie, Clemenshospital, Düsbergweg 124, 48153 Münster, Tel. 0251 976 2500, h.steppling@clemenshospital.de
- Stosseck**, Klaus, Prof. Dr. med., Klinik für Anästhesiologie; Ev. Diakonie-Krankenhaus, Freiburg, Tel. 0761 13 0101
- Stossek**, K., Prof. Dr., Klinik und Poliklinik für Kinderchirurgie (Kinderanästhesie); Evangelisches Diakoniekrankenhaus Wirthstr. 11, 79110 Freiburg, Tel. 0761 1301 220
- Thümler**, Reiner, Prof. Dr., Klinik und Poliklinik für Neurologie; Dautenheimer Landstr. 66, 55232 Alzey, Tel. 06731 501451, r\_thuemler@hotmail.com
- Vogtländer**, Volker, Prof. Dr., Hautklinik (Dermatologie); Raum Hautklinik, Bremser Str. 79, 67063-Ludwigshafen-Klinikum, Tel. 0621 5033350
- Walz**, Peter H., Prof. Dr. med., Urologische Klinik und Poliklinik; Direktor der Urologischen Klinik, Klinikum Lüdenschaid, Paulmannshöher Str. 14, 58515 Lüdenschaid, Tel. 02351 463680
- Weitzel**, Dieter, Univ.-Prof. Dr. med., Kinderklinik und Kinderpoliklinik; Aukammallee 33 (DKD), 65191 Wiesbaden, Tel. 0611 577 254, weitzel.paed@DKD-Wiesbaden.de

### **Nichtbedienstete apl. Professorinnen/Professoren**

- Beck**, Thomas, Prof. Dr., Chefarzt der Frauenklinik Rosenheim, Klinik und Poliklinik für Geburtshilfe und Frauenkrankheiten; Klinikum Rosenheim, Pettenkofenstr.10, 83022 Rosenheim, Tel. 08031 363252, gynaekologie@kliro.de
- Besser**, Roland, Prof. Dr., Klinik und Poliklinik für Neurologie; Lutherplatz 40, 47805 Krefeld, Tel. 02151 322831, neurologie.besser@klinikum-krefeld.de
- Fuder**, Hermann, apl. Prof. Dr. med., Institut für Pharmakologie
- Heilmann**, Lothar, Prof. Dr. med., Chefarzt d. Frauenklinik, Stadtkrankenhaus Rüsselsheim, Klinik und Poliklinik für Geburtshilfe und Frauenkrankheiten; August-Bebel-Str. 59, 65428 Rüsselsheim, Tel. 06142 881449, dr.lothar.heilmann@t-online.de
- Herzog**, Rolf-E., Prof. Dr., Chefarzt der geburtsh.gyn.Abteilung, ev. Waldkrankenhaus Bonn, Klinik und Poliklinik für Geburtshilfe und Frauenkrankheiten; Waldstr. 73, 53177 Bonn, Tel. 0228 38 3358, PROF.DR.HERZOG@ev-waldkrankenhaus.de

- Hitschold**, Thomas, Prof. Dr. med., Chefarzt der Frauenklinik Stadt Krankenhaus Worms, Klinik und Poliklinik für Geburtshilfe und Frauenkrankheiten; Stadt Krankenhaus Worms, Gabriel-v.-Seidl-Str.81, 67550 Worms, Tel. 06241 501 3500
- Hoffmann**, Gerald, Prof. Dr. med., Chefarzt d. Frauenklinik St. Josefs-Hospital, Wiesbaden, Klinik und Poliklinik für Geburtshilfe und Frauenkrankheiten; Solmsstr. 15, 65189 Wiesbaden, Tel. 0611 177 1500, ghoffmann@joho.de
- Holtkamp**, Silke, Dipl.-Biol., Schwerpunkt Hämatologie / Onkologie; Naunynweg, Gebäude 302, 55131 Mainz, Tel. 39 33454, holtkamp@mail.uni-mainz.de
- Lorenz**, Joachim, apl. Prof., Schwerpunkt Pneumologie; Märkische Kliniken GmbH, Direktor der Klinik für Pneumologie und Internistische Intensivmedizin - Infektiologie, Schlafmedizin, Paulmannshöher Str. 14, 58515 Lüdenscheid, Tel. 02351 463360, innere2@kkh-luedenscheid.de
- Meinen**, Klaus, Prof. Dr. med., Chefarzt der St. Lukas Klinik Solingen, Klinik und Poliklinik für Geburtshilfe und Frauenkrankheiten; St. Lukas-Klinik, Schwanenstr. 132, 42697 Solingen, Tel. 0212 7052201, prof.meinen@kdt.de
- Merz**, Eberhard, Prof. Dr. med., Direktor der Frauenklinik, KH Nordwest Frankfurt/Main, Klinik und Poliklinik für Geburtshilfe und Frauenkrankheiten; Steinbacher Hohl 2-26, 60488 Frankfurt/M., Tel. 069 7601 3579, emerz@mail.uni-mainz.de
- Philipp**, Michael, Prof. Dr., Psychiatrische Klinik und Poliklinik; BKH Landshut, Landshut
- Schlegel**, Sabine, Prof. Dr., Psychiatrische Klinik und Poliklinik; St. Markus-Krankenhaus, Frankfurt/Main
- Toussaint**, Walter, Prof. Dr. med. (pensioniert), Kinderklinik und Kinderpoliklinik; Auf dem Forst 1, 56077 Koblenz, Tel. 0261 63430
- Treib**, Johannes, Prof. Dr., Klinik und Poliklinik für Neurologie (Neurologie); Westpfalzkrankenhaus, Helmut-Hartert-Str. 1, 67655 Kaiserslautern, Tel. 0631 2030, jtreib@westpfalz-krankenhaus.de

### **Nichtbedienstete Honorarprofessorinnen/professoren**

- Ahlers**, Jürgen, Prof. Dr., Ltd. Arzt, Klinik und Poliklinik für Unfallchirurgie; Dhünnberg 60, Klinikum Leverkusen, 51375 Leverkusen
- Degreif**, Jürgen, Prof. Dr., Klinik und Poliklinik für Unfallchirurgie; Hirschlandstraße 97, Städtische Kliniken, 73730 Esslingen a.N., Tel. 0711 3103 2651, unfallchir@kliniken-es.de
- Dzieniszewski**, Gerhard Peter, Prof. Dr., Klinik und Poliklinik für Unfallchirurgie; Turnerstr. 23, Diakonie-Krankenhaus, 55218 Ingelheim, Tel. 06132 785286
- Faust**, Günther, Prof. Dr., Allgemeinmedizin; Raum 3222, Am Pulverturm 13, 55101 Mainz, Tel. 17 3240, xfaust9533@aol.com
- Hardt**, Jürgen, Prof. Dr., Allgemeinmedizin; Raum 3222, Am Pulverturm 13, 55101 Mainz, Tel. 17 3240, juergen.hardt@t-online.de
- Hinz**, Michael, Prof. Dr., Allgemeinmedizin; Raum 3222, Pulverturm 13, 55101 Mainz, Tel. 17 3240, allgmed@mail.uni-mainz.de
- Jansky**, Michael, Prof. Dr., Allgemeinmedizin; Raum 3222, Am Pulverturm 13, 55101 Mainz, Tel. 17 3240, dr.michael.jansky@t-online.de
- Kirschner**, Peter, Prof. Dr., Klinik und Poliklinik für Unfallchirurgie; An der Goldgrube 11, St. Vincenz- u. Elisabeth-Hospital, 55131 Mainz, Tel. 5751800, Prof.Kirschner@t-online.de
- Runkel**, Martin, Prof. Dr., Klinik und Poliklinik für Unfallchirurgie; Luisenstr. 7, Klinikum Konstanz, 78461 Konstanz, Tel. 07531 8011201, martin.runkel@klinikum-konstanz.de
- Strube**, Hans-Dietmar, Prof. Dr., Klinik und Poliklinik für Unfallchirurgie; An der Abtei 7-11, St. Johannes-Hospital, 47166 Duisburg, Tel. 0203 546 2516
- Wenda**, Klaus, Prof. Dr., Klinik und Poliklinik für Unfallchirurgie; Ludwig-Erhard Str. 100, 65199 Wiesbaden, Tel. 0611 43 2087

### **Nichtbedienstete Privatdozenten**

- Bahlmann**, Franz, Priv. Doz. Dr. med., Chefarzt d. Frauenklinik, Bürger-Hospital, Frankfurt a. M., Klinik und Poliklinik für Geburtshilfe und Frauenkrankheiten (Fachbereich 04 Medizin); Bürger-Hospital e.V., Niebelungenallee 37-41, 60318 Frankfurt/ M., Tel. 069 15000
- Beeh**, Kai-Michael, Priv. Doz. Dr. med., Schwerpunkt Pneumologie; Biebricher Allee 34, 65187 Wiesbaden, Tel. 0611 9854410
- Böcher-Schwarz**, Hans G., Priv. Doz. Dr. med., Leitender Oberarzt, Medizinische Universität Wien, Neurochirurgische Klinik und Poliklinik; Währingerstr. 19, 1090 Wien, Tel. 0043 1 404004560, Hans.Boecher-Schwarz@univie.ac.at

- Bürger**, Rainer Achim, Priv. Doz. Dr. med., Urologische Klinik und Poliklinik; Chefarzt der Urologischen Abtlg., Sankt Katharinen-Krankenhaus, Seckbacher Landstr. 65, 60389 Frankfurt/Main, Tel. 069 46031260, stkatharinen@compuserve.com
- Decker**, Hans-Joachim, Priv. Doz. Dr. med., Schwerpunkt Hämatologie / Onkologie; Medizinischer Direktor Bioscientia Institut, 55218 Ingelheim, Tel. 06132 781 133, decker.jochen@bioscientia.de
- Dei-Anang**, Kwesi, Priv. Doz. Dr. med., Chefarzt, Neurochirurgische Klinik und Poliklinik; Schmerzzentrum Mainz, Auf der Steig 14-16, 55131 Mainz, Tel. 988701, kdeianang@schmerz-zentrum.de
- Eberle**, Balthasar, Priv. Doz. Dr. med., Klinik für Anästhesiologie
- Fauth**, Ulrich, Priv. Doz. Dr. med., Klinik für Anästhesiologie
- Fichtner**, Jan, Priv. Doz. Dr. med., Urologische Klinik und Poliklinik; Urologische Klinik, Ev. u. Johanniter Krankenanstalt, Steinbrinkstr. 96 A, 46145 Oberhausen, Tel. 0208 6974502, jan.fichtner@ejk.de
- Filipas**, Dragana, Prof. Dr. med., Urologische Klinik und Poliklinik; Rheinstr. 31, 65185 Wiesbaden, Tel. 0611 440642, info@filipas-urologie.de
- Fisch**, Margit, Priv. Doz. Dr. med., Urologische Klinik und Poliklinik; Chefärztin der Abtlg. für Urologie u. Kinderurologie, Allgem. Krankenhaus Harburg, Eißendorfer Pferdeweg 52, 21075 Hamburg, Tel. 040 79212838, kiuroharburg@gmx.de
- Friedberg**, Thomas, Dr. rer. nat., Institut für Toxikologie; Tel. 0044 1382 660111, t.friedberg@cancer.org.uk
- Fries**, Georg, Priv. Doz. Dr. med., Groupe Chirurgical, Clinique Sainte Thérèse, Neurochirurgische Klinik und Poliklinik; 36, rue Ste. Zithe, L-2763 Luxembourg, Tel. 00352 497764517
- Fuchs**, Jürgen, Dr. rer. nat., Priv. Dozent, Institut für Toxikologie; Tel. 06138 8679, jfuchs@onlinehome.de
- Goerg**, Karl-Josef, Priv. Doz. Dr. med., I. Medizinische Klinik und Poliklinik; Kliniken St. Antonius Garnaper Str. 43, 42283 Wuppertal, Tel. 0202 2992861
- Heike**, M., Priv. Doz. Dr. med., I. Medizinische Klinik und Poliklinik; Beurhausstr. 40, Klinikum, 44137 Dortmund
- Herget**, Thomas, PD Dr. rer. nat. habil., Physiologische Chemie; Duesbergweg 6, 55128 Mainz, Tel. 089 740165 30, herget@axxima.com
- Hofmann**, Manfred, Priv. Doz. Dr. med., Chefarzt der Frauenklinik, Märkische Kliniken GmbH Lüdenscheid, Klinik und Poliklinik für Geburtshilfe und Frauenkrankheiten; Paulmannshöher Str. 14, 58515 Lüdenscheid, Tel. 02351 46 3241
- Jung**, Detlev, Priv.-Doz. Dr. med., Institut für Arbeits-, Sozial- und Umweltmedizin, djung@mail.uni-mainz.de
- Just**, Michael, PD Dr. med. Dr. rer. nat., Klinik und Poliklinik für Radiologie; Praxis Prof. Krott und Just, Gänsbühl 2, 88212 Ravensburg, Tel. 0751 16049
- Kienast**, Klaus, Priv. Doz. Dr. med., Schwerpunkt Pneumologie; Hufelandklinik, Taunusallee 5, 56130 Bad Ems, Tel. 02603 92 1810, kkienast@web.de
- Klingel**, R., Priv. Doz. Dr. med., I. Medizinische Klinik und Poliklinik; Stadtwaldgürtel 77, Apherese-Forschungsinstitut, 50935 Köln
- Köppler**, Hubert, Priv. Doz. Dr. med., Schwerpunkt Hämatologie / Onkologie; Nevers Str. 5, 56068 Koblenz, Tel. 0261 304930, haem.Onc.Ko@t-online.de
- Küllmer**, K., Priv. Doz. Dr. med., Orthopädische Klinik und Poliklinik; Pettenkoferweg, Geb. 503, 55131 Mainz, Tel. 17 7180
- Maurer**, Markus, Priv. Doz. Dr. med., Hautklinik
- Orth**, Thomas, Priv. Doz. Dr. med., I. Medizinische Klinik und Poliklinik; Wilhelmsstr. 5, 65343 Eltville, Tel. 06123 5505 (5595), mail@dr-orth.de
- Rieker**, Olaf, PD Dr. med., Klinik und Poliklinik für Radiologie
- Roberts**, Heidi, PD Dr. med., Klinik und Poliklinik für Radiologie; Dept. of Medical Imaging, University Health Network/Toronto General Hospital, 200 Elizabeth Street, Toronto, Ont M5G 2C4, Canada, Heidi.Roberts@uhn.on.ca
- Rudig**, Lothar, Priv. Doz. Dr. med., Klinik und Poliklinik für Unfallchirurgie; August-Bebel-Str. 59, 65428 Rüsselsheim, Chefarzt der Klinik für Unfall-, Hand- u. Wiederherstellungschirurgie, GPR-Klinikum, Tel. 06142 880
- Schunk**, Klaus, PD Dr. med., Klinik und Poliklinik für Radiologie; Chefarzt, Abt. für Radiologische Diagnostik, Städt. Klinikum Kemperhof, Koblenzer Straße 115-155, 56065 Koblenz, Tel. 0261 499 2451, kschunk@gmx.net
- Sigmund**, Günther, PD Dr. med., Klinik und Poliklinik für Radiologie; Chefarzt, Abt. Radiologische Diagnostik, Krankenanstalt Mutterhaus der Borromäerinnen, Feldstraße 16, 54290 Trier, Tel. 0651 9472354, g.sigmund@mail.uni-mainz.de

- Ulrich**, Peter, Priv. Doz. Dr. med., Chefarzt, Neurochirurgische Klinik und Poliklinik; Städtisches Krankenhaus Offenbach, Starkenburgring 66, 63069 Offenbach, Tel. 069 8405 3881, peter.t.ulrich@gmx.de
- Ungersböck**, Karl, Prof. Dr., Chefarzt, Neurochirurgische Klinik und Poliklinik; Mitterweg 10, Ö-3500 Krems, Tel. 0043 2732 804 204 7, Karl.Ungersboeck@univie.ac.at
- Walter**, Udo, Priv. Doz. Dr. med., Institut für Klinische Chemie und Laboratoriumsmedizin; Ludwigstr. 7, 55116 Mainz, Tel. 223133
- Weide**, Rudolf, Priv. Doz. Dr. med., Schwerpunkt Hämatologie / Onkologie; Gemeinschaftspraxis Köppler, Heymanns, Weide und Thomalla, 56068 Koblenz, Tel. 0261 304930, Haem.Onc.Ko@t-online.de
- Weiler**, Norbert, Priv. Doz. Dr. med., Klinik für Anästhesiologie
- Wiechen**, Kai, PD Dr., Stadt Krankenhaus Worms gGmbH; Stadt Krankenhaus Worms gGmbH, Institut für Pathologie u. Tumordiagnostik, Gabriel-von-Seidl-Straße 81, 67550 Worms, Tel. 06241 5014050, pathologie@stadt Krankenhaus-worms.de
- Zipfel**, Johannes, Priv. Doz. Dr. med., Schwerpunkt Hämatologie / Onkologie; Kardiologische Praxis, Emmeranstraße 9, 55116 Mainz, Tel. 03161 234423, jzipfel@mail.uni-mainz.de
- Zöllner**, Jan, Priv. Doz. Dr. med., Orthopädische Klinik und Poliklinik; Badehausweg 1, 65520 Bad Camberg, Tel. 06434 8071

### Lehrbeauftragte Habilitierte

- Hafner**, Gerd, PD Dr., Institut für Klinische Chemie und Laboratoriumsmedizin
- Iversen**, Stein, Priv. Doz. Dr. med., Klinik und Poliklinik für Herz-, Thorax- und Gefäßchirurgie; Klinik für Herz-, Thorax- u. Gefäßchirurgie, Herzzentrum Siegburg GmbH, Tel. 02241 18 29 31

### Lehrbeauftragte

- Brantzen**, Karl-Bertram, Dr. med., Allgemeinmedizin; Raum 3225, Am Pulverturm 13, 55101 Mainz, Tel. 17 3240, kmbrantzen@aol.com
- Brill**, Bettina, Dr. med., Allgemeinmedizin; Raum 3222, Pulverturm 13, 55101 Mainz, Tel. 17 3240, bebrill@web.de
- Dahm**, Manfred, Prof. Dr., Klinik und Poliklinik für Herz-, Thorax- und Gefäßchirurgie; Raum 5.202, Ehrlichweg, Geb. 505, 55101 Mainz, Tel. 17 2735, 6626, mdahm@uni-mainz.de
- Deppert**, Philipp, Dr. med., Allgemeinmedizin; Raum 3222, Pulverturm 13, 55101 Mainz, Tel. 17 2340, praxis.dr.deppert@online.de
- Gerhardt**, Günter, Dr. med., Allgemeinmedizin; Raum 3222, Am Pulverturm 13, 55101 Mainz, Tel. 17 3240, allgmed@mail.uni-mainz.de
- Haas**, Gabriele, Dr. med., Allgemeinmedizin; Raum 3222, Pulverturm 13, 55101 Mainz, Tel. 17 3240, hansguenterhaas@aol.com
- Haas**, Helmut, Dr. med., Urologische Klinik und Poliklinik; Darmstädter Str. 9, 64646 Heppenheim, Tel. 06252 6668, helmut.haas@bluehash.de
- Hessmann**, Martin, Dr. med., Klinik und Poliklinik für Allgemein- und Abdominal-Chirurgie
- Hitzler**, Walter E., Dr. med., Transfusionszentrale; Hochhaus Augustusplatz, Geb. 905, 55131 Mainz, Tel. 17 3211, hitzler@transfusion.klinik.uni-mainz.de
- Höckel**, Stefan, Dr.Dr., Allgemeinmedizin; Raum 3222, Am Pulverturm, 55101 Mainz, Tel. 17 3240, allgmed@mail.uni-mainz.de
- Hünten**, Klaus, Dr. med., Allgemeinmedizin; Raum 3222, Am Pulverturm 13, 55101 Mainz, Tel. 17 3240, allgmed@mail.uni-mainz.de
- Kaiser**, Raimund, Dr. med., Allgemeinmedizin; Raum 3222, Pulverturm 13, 55101 Mainz, Tel. 17 3240, 026921081@t-online.de
- Linke**, Frank, Dr. med., Klinik und Poliklinik für Kinderchirurgie (Kinderchirurgie); Raum Geb. 505, 8. OG, Langenbeckstr. 1, 55101 Mainz, Tel. 17 7107, linke@kinderchir.klinik.uni-mainz.de
- Loth**, R., Prof. Dr., Klinik und Poliklinik für Allgemein- und Abdominal-Chirurgie
- Maric-Oehler**, Walburg, Dr. med., Allgemeinmedizin; Raum 3222, Am Pulverturm 13, 55101 Mainz, Tel. 17 3240, allgmed@mail.uni-mainz.de
- Möriz**, Rolf Peter, Dr. med., Klinik und Poliklinik für Kinderchirurgie (Kinderchirurgie); Raum Geb. 505, 8. OG, Langenbeckstr. 1, 55101 Mainz, Tel. 17 6864, moeritz@kinderchir.klinik.uni-mainz.de
- Müller-Haberstock**, St., Klinik und Poliklinik für Allgemein- und Abdominal-Chirurgie
- Nestel**, Karljörg, Dr. rer. nat., Allgemeinmedizin; Raum 3222, Am Pulverturm 13, 55101 Mainz, Tel. 17 3240, nestel.qm@t-online.de
- Plas**, Eugen Guido Maria, Dr. med. univ., Urologische Klinik und Poliklinik; Pettenkoferweg, Gebäude 604, 55131 Mainz, eugen.plas@wienkav.at

- Radermacher**, Carlo Friedhelm, Dr. med., Allgemeinmedizin; Raum 3222, Pulverturm 13, 55101 Mainz, Tel. 17 3240, info@cmwheeler.de
- Schappert**, Burkhard, Dr. med., Allgemeinmedizin; Raum 3222, Pulverturm 13, 55101 Mainz, Tel. 17 3240, drbschappert@aol.com
- Schnellbacher**, Manfred, Dr. med., Allgemeinmedizin; Raum 3222, Pulverturm 13, 55101 Mainz, Tel. 05131 17 3240, snell@t-online.de
- Seifert**, Ulrich, Dr. med., Allgemeinmedizin; Raum 3222, Am Pulverturm 13, 55101 Mainz, dr\_seifert@hotmail.com
- Stephan**, Siegfried, Dr. med., Klinik und Poliklinik für Psychosomatische Medizin und Psychotherapie; Vogelsbergstr. 63, 55129 Mainz, Tel. 582814, Siegfried-Stephan@t-online.de
- Vahl**, Christian-Friedrich, Univ.-Prof. Dr., Klinik und Poliklinik für Herz-, Thorax- und Gefäßchirurgie; Raum 5.215, Ehrlichweg, 55101 Mainz, Tel. 17 3208, 3926, vahl@uni-mainz.de

### Nichtbedienstete Lehrkräfte

- Adamek**, Henning, Priv. Doz. Dr. med., I. Medizinische Klinik und Poliklinik; Dhünnberg 60, Städt. Krankenhaus, 51375 Leverkusen
- Augustin**, Albert J., Univ.-Prof. Dr., Augenklinik und Poliklinik (Direktor der Augenklinik, Städt. Klinikum Karlsruhe); Tel. 0721 974 2001, 106020.560@compuserve.com
- Blümlein**, Helmut, Prof. Dr., Ärztlicher Direktor, Orthopädische Klinik und Poliklinik; Orthopädische Klinik, Bezirksklinikum Obermain, 96250 Ebersfeld, Tel. 09547 812236, edv-bkl.obermain@t-online.de
- Börner**, N., Priv. Doz. Dr. med., II. Medizinische Klinik und Poliklinik; Bahnhofplatz 2, 55116 Mainz, Tel. 240430, NoBoerner@aol.com
- Dietz**, Ulrich, Priv. Doz. Dr. med., II. Medizinische Klinik und Poliklinik; DKD, Aukammallee 33, 65191 Wiesbaden, Tel. 0611 57 76 26, dietz.kardio@dkd-wiesbaden.de
- Draf**, Wolfgang, Prof. Dr., Hals-Nasen-Ohren-Klinik; Pacelliallee 4, 36043 Fulda, Tel. 0661 846001, Wdraf@aol.com
- Eysel-Gosepath**, Katrin, Priv. Doz. Dr. med., Hals-Nasen-Ohren-Klinik
- Fuhr**, Klaus (Emeritus), Univ. Prof. Dr. med. dent., Poliklinik für Prothetik; Augustusplatz 2, 55131 Mainz
- Gethmann**, Ulrich, Priv. Doz. Dr. med., Chefarzt der Frauenklinik Städt. Klinikum Kemperhof, Klinik und Poliklinik für Geburtshilfe und Frauenkrankheiten; Städt. Klinikum Kemperhof, Koblenzer Str. 115, 56065 Koblenz, Tel. 0261 4992302
- Grözinger**, Michael, Priv. Doz. Dr. med., Psychiatrische Klinik und Poliklinik; Suttonstr. 24, 65399 Kiedrich, Tel. 06123 603 252, groezinger@st-valentinushaus.de
- Hochgesand**, Peter, Prof. Dr., Augenklinik und Poliklinik; Tel. 233246, Prof.Dr.Hochgesand@t-online.de
- Hoffmann**, Peter, Prof. Dr., Honorarprofessor entpflichtet, Allgemeinmedizin; Am Pulverturm 13, 55131 Mainz, Tel. 17 3240, allgmed@mail.uni-mainz.de
- Hopf**, Christoph, Prof. Dr., Chefarzt, Orthopädische Klinik und Poliklinik; Lubinus-Klinik, 24106 Kiel, Steenbeker Weg 25, Tel. 0431 388301, C.Hopf@lubinus-clinicum.de
- Jung**, Helmut, Prof. Dr., Hals-Nasen-Ohren-Klinik; Rudolf-Virchow-Str. 7, 56073 Koblenz, Tel. 0261 4963111
- Karbowski**, Alfred, Prof. Dr., Chefarzt, Orthopädische Klinik und Poliklinik; Krankenhaus der Augustinerinnen, 50678 Köln, Jakobstr. 27-31, Tel. 0221 33 081351, info@koeln-orthopaedie.de
- König**, Benno, Prof. Dr., Honorarprofessor entpflichtet, Allgemeinmedizin; Pulverturm 13, 55101 Mainz, Tel. 17 3240, allgmed@mail.uni-mainz.de
- Marangos**, Nikolaos, Prof. Dr., Hals-Nasen-Ohren-Klinik, perseas@internet.gr
- Maurer**, Jan, Prof. Dr. med., Hals-Nasen-Ohren-Klinik
- Mayer**, Dieter, Prof. Dr., Institut für Toxikologie; Tel. 06190 807251, prof.mayer@t-online.de
- Menke**, Wolfgang, Prof. Dr., Orthopädische Klinik und Poliklinik; Deutsche Sporthochschule, 50933 Köln, Carl-Diem-Weg 6, Tel. 0221 4982584
- Menzel**, Thomas, PD Dr., II. Medizinische Klinik und Poliklinik; Deutsche Klinik für Diagnostik, Aukammallee 33, 65191 Wiesbaden, menzel.angio@dkd-wiesbaden.de
- Mika**, Holger, Priv. Doz. Dr. med., Hals-Nasen-Ohren-Klinik; Tel. 0671 41020
- Nowak**, Bernd, Priv. Doz. Dr. med., II. Medizinische Klinik und Poliklinik; CCB, Cardilogisches Centrum Bethanien, Im Prüfling 23, 60389 Frankfurt a. M., Tel. 069 945028 0, Nowak@ccb.de
- Otto**, Mike, Dr. med. Dipl. med., Institut für Pathologie; Pathologisches Institut, Moltkestr. 32, 54292 Trier, Tel. 0651 24024, otto@patho-trier.de
- Palme**, Eckardt, Prof. Dr., Chefarzt, Orthopädische Klinik und Poliklinik; Edith-Stein-Fachklinik, 76877 Bad Bergzabern, Am Wonneberg, Tel. 06343 949110, eckardpalme@FK-BadBergzabern.cct-trier.de

- Reichel**, Wolfgang, Prof. Dr., Chefarzt, Orthopädische Klinik und Poliklinik; Kreiskrankenhaus, 88400 Biberach/Riß, Ziegelhausstraße, Tel. 07351 551271, sekr.ort.wwhbc@biberach.de
- Ritter**, Karsten, Prof. Dr., Hals-Nasen-Ohren-Klinik; Gröpelinger Heerstr. 406/408, 28239 Bremen, Tel. 0421 61021301
- Rose**, Dirk-Matthias, Dr. med., Institut für Arbeits-, Sozial- und Umweltmedizin; Obere Zahlbacher Straße 67, 55131 Mainz, rose@mail.uni-mainz.de
- Schilling**, Dieter, Priv. Doz. Dr. med., I. Medizinische Klinik und Poliklinik; Klinikum der Stadt Ludwigshafen, 67063 Ludwigshafen
- Staudte**, Hans-Walter, Prof. Dr., Ärztlicher Direktor, Orthopädische Klinik und Poliklinik; Kreiskrankenhaus Marienhöhe, 52146 Würselen, Mauerfeldchen 25, Tel. 02405 623323, hans-walter.staudte@mz-ac.de
- Tanner**, Berno, Priv. Doz. Dr. med., CA d. Frauenklinik des Vincenz-Krankenhauses Limburg, Klinik und Poliklinik für Geburtshilfe und Frauenkrankheiten (Fachbereich 04-Medizin); Auf dem Schafsberg, 65549 Limburg, Tel. 06431 2920
- Tettenborn**, Barbara, Priv. Doz. Dr. med., Klinik und Poliklinik für Neurologie, barbara.tettenborn@kssg.ch
- Voigtländer**, Thomas, Priv. Doz. Dr. med., II. Medizinische Klinik und Poliklinik; Tel. 069 945028 12, voigtlaender@ccb.de
- Weikel**, Wolfgang, Priv. Doz. Dr. med., Chefarzt der Frauenklinik Ludwigshafen, Klinik und Poliklinik für Geburtshilfe und Frauenkrankheiten; Klinikum der Stadt Ludwigshafen, Bremserstr.79, 67063 Ludwigshafen, Tel. 0621 503 3250, Weikelw@KliLu.de
- Welkoborsky**, Hans-Jürgen, Prof. Dr. Dr., Hals-Nasen-Ohren-Klinik; Haltenhoffstr. 41, 30167 Hannover, Tel. 0511 9704377, Welkohno.hanno@t-online.de

## Wissenschaftliche Einrichtungen und Betriebseinheiten

### Vorklinik

Campus universitatis, Becherweg 13, 55128 Mainz, Tel. 06131-39-20702, Fax 06131-39-23719

### Anatomisches Institut

Becherweg 13, 55128 Mainz, Tel. 39-22722, Fax 39-25401

**Geschäftsführender Leiter:** Univ. -Prof. Dr. med. Schulte, Erik, Raum 01 482, Tel. 39 22238, Fax: 39 25401

**Stellvertreter:** Univ. -Prof. Dr. med. Leube, Rudolf, Raum 00 436, Tel. 39 22731, Fax: 39 24615

### Anatomisches Institut: Makroskopie

Becherweg 13, 55128 Mainz, Tel. 06131 - 39-22722, Fax 06131-39-25401

**Leiter:** Univ. -Prof. Dr. med. Schulte, Erik, Raum 01 482, Tel. 39 22238, Fax: 39 25401

**Sekretariat:** Dechau, Renate, Raum 01 494, Tel. 39 22722, Fax: 39 25401; Wiechers, Bettina, Raum 01 474, Tel. 39 22239

**Universitätsprofessorinnen/-professoren:** Univ. -Prof. Dr. med. Konerding, Moritz A., Raum 01 471, Tel. 39 22549, Fax: 39 24710; Univ. -Prof. Dr. rer. nat. et med. habil. Petutschnig, Diethelm, Raum 01 464, Tel. 39 22532; Univ. -Prof. Dr. med. Schulte, Erik, Raum 01 482, Tel. 39 22238, Fax: 39 25401

**Hochschuldozentinnen/-dozenten:** HD Dr. med. Müller, Thomas, Raum 01 472, Tel. 39 23494

**Wiss. Mitarbeiterinnen/Mitarbeiter:** N., N., Raum 01 485, Tel. 39 24181; N., N., Raum 01 477, Tel. 39 22240; Dr. rer. nat. Rienäcker, Jürgen, Raum 01 475, Tel. 39 23201; Dr. med. Dipl. Biol. Rude, Jürgen, Raum 01 481, Tel. 39 23493; Dr. med. Wolloscheck, Tanja, Raum 01 433, Tel. 39 23848

**MTA:** Bahr, Kerstin, Raum 01 463, Tel. 39 23411; de Cuvry, Annette, Raum 01 476, Tel. 39 24258; Frederiksen, Ute, Raum 01 483, Tel. 39 24512

**Präparatorinnen / Präparatoren:** Becker, Hans, Raum U1 461, Tel. 39 23133; Kettering, Ina, Raum U1 461, Tel. 39 23133; Münk, Karl-Heinz, Raum U1 461, Tel. 39 23133

### Anatomisches Institut: Mikroskopie

Becherweg 13, 55128 Mainz, Tel. 06131-39-22361, Fax 06131-39-23719

**Leiter (kommissarisch):** Univ. -Prof. Dr. med. Leube, Rudolf, Raum 00 436, Tel. 39 22731, Fax: 39 24615

**Sekretariat:** Heerlein, Bettina, Raum 00 476, Tel. 39 22361, Fax: 39 23719

**Universitätsprofessorinnen/-professoren:** Univ. -Prof. Dr. med. Leube, Rudolf, Raum 00 436, Tel. 39 22731, Fax: 39 24615; Univ. -Prof. Dr. med. Stofft, Eckart, Raum 01 355, Tel. 39 22172, Fax: 39 20723

**Emeritierte Universitätsprofessoren:** Univ.-Prof. Dr. (emeritiert) Vollrath, Lutz, Raum U1 483, Tel. 39 22248, Fax: 39 22258

**außerplanmäßige Professorinnen/Professoren:** Prof. Dr. rer. nat. et med. habil. Reuss, Stefan, Tel. 39 23207

**Hochschuldozentinnen/-dozenten:** HD Dr. rer. nat. et med. habil. Spessert, Rainer, Raum 00 494, Tel. 39 23718; HD Dr. rer. nat. et med. habil. Windoffer, Reinhard, Raum 00 462, Tel. 39 23720; HD Dr. med. Zschäbitz, Albrecht, Raum 01 353, Tel. 39 25653

**Wiss. Mitarbeiterinnen/Mitarbeiter:** Dr. rer. nat. Engel, Lydia, Raum 00 471, Tel. 39 22158; Dr. rer. nat. Holthues, Heike, Raum 00 471, Tel. 39 22158; Dr. med. Jastrow, Holger, Raum 00 461, Tel. 39 24617; Dr. med. vet. Spatkowski, Gabriele, Raum 00 497, Tel. 39 23464; Dr. rer. nat. Spiwox-Becker, Isabella, Raum 00 470, Tel. 39 24612

**MTA:** Bastelberger, Anke, Raum 01 351, Tel. 39 23401; Disque-Kaiser, Ursula, Raum 00 475, Tel. 39 23999; Göringer-Struwe, Ursula, Raum 00 464, Tel. 39 23462; Horn, Andreas, Raum 00 442, Tel. 39 20278; von Graevenitz, Ilse, Raum U1 475, Tel. 39 24318; Wilhelm, Ursula, Raum 00 438, Tel. 39 23244

**Doktoranden:** Abraham, Christian, Raum 00 442 / 00 448, Tel. 39 26250; Bai, Lin, Raum 00 442 / 00448, Tel. 39 26250; Felkl, Marco, Raum 00 442 / 00 448, Tel. 39 26250; Hüsken, Katrin, Raum 00 442, Tel. 39 26250; Wöll, Stefan, Raum 00442 / 00448, Tel. 39 26250

## Institut für Physiologie und Pathophysiologie

Duesbergweg 6, 55128 Mainz, Tel. 06131-39-25929 u. 20028, Fax 06131-39-25774

**Geschäftsführender Leiter:** Univ.-Prof. Dr. med. Vaupel, Peter, M.A./Univ. Harvard, Raum 02-242, Tel. 39 25929 u 20028

**Stellvertreter:** Univ.-Prof. Dr. rer. nat. Luhmann, Heiko, Raum 03-424, Tel. 39 26070

### Physiologie

Duesbergweg 6, 55128 Mainz, Tel. 06131-39-25944, Fax 06131-39-26071

**Leiter:** Univ.-Prof. Dr. rer. nat. Luhmann, Heiko, Raum 03-424, Tel. 39 26070

**Sekretariat:** Weller, Christine, Raum 03-426, Tel. 39 25944

**Universitätsprofessorinnen/-professoren:** Univ.-Prof. Dr. rer. nat. Luhmann, Heiko, Raum 03-424, Tel. 39 26070; Univ.-Prof. Dr. med. Treede, Rolf-Detlef, Raum 04-424, Tel. 39 25715

**Hochschuldozentinnen/-dozenten:** Prof.Dr.rer.nat. et med.habil. Böhrer, Gerd, Raum 04-531, Tel. 39 25770; Dr. rer. nat. habil. Leßmann, Volkmar, Raum 03-619, Tel. 39 25924

**Wiss. Mitarbeiterinnen/Mitarbeiter:** Dr.-Ing. Bergeler, Jürgen, Ak. ORat, Raum 03-633, Tel. 39 25931; Dr. rer. nat. Hanganu, Ileana, Raum 03-525, Tel. 39 26081; Dr. rer. nat. Heck, Nicolas, Raum 03-533, Tel. 39 26410; Dr. rer. nat. Kilb, Werner, Raum 03-531, Tel. 39 26101; Dr. rer. hum. biol. Magerl, Walter, Raum 04-426, Tel. 39 25218; Dipl.-Phys. Vogel, Hagen, Raum 04-525, Tel. 39 25760

**Nicht Bedienstete:** Univ.-Prof. Dr. med. Dr. rer. nat. Barnikol, Wolfgang

### Pathophysiologie

Duesbergweg 6, 55128 Mainz, Tel. 06131-39-25929 u. 20028, Fax 06131-39-25774

**Leiter:** Univ.-Prof. Dr. med. Vaupel, Peter, M.A./Univ. Harvard, Raum 02-242, Tel. 39 25929 u 20028

**Sekretariat:** Forcina, Christine, Raum 02-424, Tel. 39 25929 u 20028; Liebetanz, Karin, Raum 02-421, Tel. 39 25203; Steinbach, Christa, Raum 01-631, Tel. 39 25761

**Universitätsprofessorinnen/-professoren:** Univ.-Prof. Dr. rer. nat. Müller-Klieser, Wolfgang, Raum 01-532, Tel. 39 25761; Univ.-Prof. Dr. med. Vaupel, Peter, M.A./Univ. Harvard, Raum 02-242, Tel. 39 25929 u 20028; Univ.-Prof. Dr. med. Zander, Rolf, Raum 02-619, Tel. 39 25930; Univ.-Prof. Dr. med. von Baumgarten, Rudolf, emeritiert, Raum 05-627

**Hochschuldozentinnen/-dozenten:** Dr. med. habil. Thews, Oliver, Raum 02-633, Tel. 39 25209

**Wiss. Mitarbeiterinnen/Mitarbeiter:** Dr. rer. nat. (GB) Bickes-Kelleher, Debra, Raum 02-426, Tel. 39 25381; Dr. med. Greffrath, Wolfgang, Raum 04-523, Tel. 39 20178; Dr. rer. nat. Lang, Werner, Raum 02-530, Tel. 39 25778; Dr. med. Mayer, Arnulf, Raum 02-421, Tel. 39 25203; Steimel, Michaela, Raum 02-428, App. 25773; Dr.rer. nat. et med.habil. Walenta, Stefan, Raum 01-521, Tel. 39 22396

## Institut für Physiologische Chemie und Pathobiochemie

Duesbergweg 6, 55128 Mainz

**Geschäftsführender Leiter:** Univ.-Prof. Dr. rer. nat. Behl, Christian, Raum 04-225, Tel. 39 25890

**Stellvertretender Geschäftsführer:** Prof. Dr. med. Breter, Hans-Joachim, Raum 01-317, Tel. 39 25909

### Physiologische Chemie

Duesbergweg 6, 55128 Mainz

**Leiter:** Univ.-Prof. Dr. rer. nat. Lutz, Beat, Raum 01-227, Tel. 39 25912

**Sekretariat:** Resch, Helga, Raum 01-226, Tel. 39 25911, Fax: 39 23536

**Universitätsprofessorinnen/professoren:** Univ.-Prof. Dr. rer. nat. Lutz, Beat, Raum 01-227, Tel. 39 25912; Univ.-Prof. Dr. rer. nat. Maelicke, Alfred, Tel. 39 24558; Univ.-Prof. Dr.-Ing. Weinblum, Dieter, et med. habil. (pensioniert), Raum 04-126, Tel. 39 25793; Univ.-Prof. Dr. med. Zöllner, E. Jürgen, (beurlaubt)

**Hochschuldozentinnen/-dozenten:** Prof.Dr.rer.nat. et med.habil. Arendes, Josef, Raum 01-325, Tel. 39 25936; Dr. rer. nat. habil. Kröger, Stephan, Raum 03-120, Tel. 39 25797



**Wissenschaftliche Mitarbeiterinnen / Mitarbeiter:** Dr. med. Blasberg, Rolf, Ak. Dir., Raum 01-315, Tel. 39 25964; Dr. rer. nat. habil. Flecker, Peter, Raum 01-127, Tel. 39 24537; Großhans, Uli, Raum 03-123, Tel. 39 25781; Dr. phil. Marsicano, Giovanni; Dr. Massa, Federico; Dr. Monory, Krisztina; Steiner, Michael; Dipl.-Biol. Tegeler, Marion, Raum 03-123, Tel. 39 25781; Dr. rer. nat. Zechel, Christina, Raum 03-225, Tel. 39 22192

### Pathobiochemie

Duesbergweg 6, 55128 Mainz, Tel. 06131-39-25890, Fax 06131-39-25792

**Leiter:** Univ.-Prof. Dr. rer. nat. Behl, Christian, Raum 04-225, Tel. 39 25890

**Sekretariat:** Holz, Stephanie, Raum 04-227, Tel. 39 25890

**Universitätsprofessorinnen/-professoren:** Univ.-Prof. Dr. rer. nat. Behl, Christian, Raum 04-225, Tel. 39 25890; Univ.-Prof. Dr. rer. nat. Pietrzik, Claus, Raum 04-128, Tel. 39 25390;

Univ.-Prof. Dr. med. Schmidt, Berthold, Dr. rer. nat., Dipl.-Chem., pensioniert

**Hochschuldozentinnen/-dozenten:** Prof. Dr. med. Breter, Hans-Joachim, Raum 01-317, Tel. 39 25909

**Privatdozentinnen/-dozenten:** Dr. rer. nat. Moosmann, Bernd, Juniorprofessor für Pathobiochemie, Raum 04-219, Tel. 39 20186

**Wiss. Mitarbeiterinnen/Mitarbeiter:** Dipl.-Biol. Bender, Aline, Raum 04-219, Tel. 39 20186; Dr. rer. nat. Clement, Albrecht, Ak. Rat, Raum 04-315, Tel. 39 25793; Dr. rer. nat. Clement, Angela, Raum 04-131, Tel. 39 24552; Dipl.-Biol. Czirr, Eva, Emmy Noether-Nachwuchsgruppe, Raum 04-221, Tel. 39 25895; Dr. rer. nat. Hajjeva, Parvana, Raum 04-131, Tel. 39 24552; Dipl.-Biol. Kern, Andreas, Raum 04-127, Tel. 39 25922; Dr. rer. nat. Leuchtenberger, Stefanie, Emmy Noether-Nachwuchsgruppe, Raum 04-221, Tel. 39 25895; Dr. rer. nat. Manthey, Dieter, Raum 04-126, Tel. 39 23185; Dipl.-Ernährungswissenschaftlerin Rogge, Barbara, Raum 04-123, Tel. 39 25963; MSc. Neuropharm. Waldron, Elaine, Raum 04-123, Tel. 39 25963; Dr. rer. nat. Weggen, Sascha, Leiter der Nachwuchsgruppe im Emmy Noether-Programm der DFG, Raum 04-126, Tel. 39 23185; Dipl.-Biol. Witan, Heidrun, Raum 04-131, Tel. 39 24552

### Angewandte Molekularbiologie

Duesbergweg 6, 55128 Mainz

**Leiter:** Univ.-Prof. Dr. rer. nat. et med. habil Müller, Werner E.G., Raum 02-128, Tel. 39 25910

**Sekretariat:** Zimmermann-Lutz, Dagmar, Raum 02-126, Tel. 39 25789

**Universitätsprofessorinnen/-professoren:** Univ.-Prof. Dr. rer. nat. et med. habil Müller, Werner E.G., Raum 02-128, Tel. 39 25910

**Hochschuldozentinnen/-dozenten:** apl. Prof. Dr. med. Dr. rer. nat. Schröder, Heinz-Christoph, Raum 02-124, Tel. 39 25791

**Wiss. Mitarbeiterinnen/Mitarbeiter:** Dr. rer. nat. Wiens, Matthias, Raum 02-127, Tel. 39 25961

### Abteilung für Medizinische Psychologie und Medizinische Soziologie

Duesbergweg 6, 55099 Mainz, Tel. 06131-39-25904, Fax 06131-39-22750,

E-Mail: huppmann@mail.uni-mainz.de

**Leiter:** Univ.-Prof. Dr. med., Dipl.-Psych. Huppmann, Gernot, Raum 05-422, Tel. 39 25904

**Sekretariat:** Baus, Hanna, Raum 05-422, Tel. 39 25904

**Universitätsprofessorinnen/-professoren:** Univ.-Prof. Dr. med., Dipl.-Psych. Huppmann, Gernot, Raum 05-422, Tel. 39 25904

**Wissenschaftliche Assistenten/innen:** Dr. rer. physiol., Dipl.-Psych. Fischbeck, Sabine, Raum 05-432, Tel. 39 25939

**Wiss. Mitarbeiterinnen/Mitarbeiter:** Dipl.-Psych. Budischewski, Kai, Raum 05-433, Tel. 39 23716; Dr. phil., Dipl.-Psych. Deister, Tonja, Raum 05-427, Tel. 39 25290; Dipl.-Psych. Gladisch, Katharina, Raum 05-429, Tel. 39 25764; Priv. Doz. Dr. biol. hom. Laubach, Wilfried, M.A., Raum 05-428 (links), Tel. 39 25979; Dipl.-Psych. Schneider, Susanna, Raum 05-428 (rechts), Tel. 39 23857

**Nicht Bedienstete:** Prof. Dr. med., Dipl.-Psych. Schuth, Walter;

Univ.-Prof. Dr. med. Dr. phil. Dipl.-Psych. Stocksmeier, Uwe

**Bibliothek:** Dipl.-Biol. Ochs, Kirsten, Raum 05-425, Tel. 39 25872

**Fachschaft Vorklinik**

Campus universitatis, 55128 Mainz

**Fachschaft Klinik****Klinisch-Theoretische Institute**

Obere Zahlbacher Straße 67, 55131 Mainz

**Institut für Medizinische Mikrobiologie und Hygiene**

Obere Zahlbacher Straße 67, 55131 Mainz

**Institut für Medizinische Mikrobiologie und Hygiene**

Hochhaus am Augustusplatz, 55101 Mainz, Tel. 06131-39-37341, Fax 06131-32359

**Leiter:** Univ.-Prof. Dr. med. Bhakdi, Sucharit, Tel. 39 37341**Sekretariat:** Makowiecki, Ingrid, Tel. 39 37342**Universitätsprofessorinnen/-professoren:** Univ.-Prof. Dr. med. Bhakdi, Sucharit, Tel. 39 37341; Univ.-Prof. Dr. rer. nat. Loos, Michael, Raum 803, Tel. 39 37237; Univ.-Prof. Dr. med. Maeurer, Markus, Raum 952, Tel. 39 33645; Univ.-Prof. Dr. rer. nat. Streeck, Rolf E., Raum 1038, Tel. 39 3209**Hochschuldozentinnen/-dozenten:** HD Dr. Boldova-Valeva, Anjela, Raum 941, Tel. 39 32865; HD Dr. Husmann, Matthias, Raum 938, Tel. 39 33128; HD Dr. Petry, Franz, Raum 834, Tel. 39 33139; HD Dr. Prange, Reinhild, Tel. 39 36750; HD Dr. Sapp, Martin, Raum 911, Tel. 39 36749**außerplanmäßige Professorinnen / Professoren:** apl. Prof. von Eichel-Streiber, Christoph, Tel. 39 30020**Wiss. Mitarbeiterinnen/Mitarbeiter:** Dr. rer. nat. Genitsariotis, Ruth, Tel. 39 33132; Dr. med. Grüner, Bernd, Tel. 39 333132; Dr. Hasselmayer, Oliver, Tel. 39 32204; Dr. rer. nat. Haugwitz, Ulrike, Tel. 39 33128; Dr. med. Siegel, Ekkehard, Tel. 39 33132**Abteilung für Hygiene und Umweltmedizin**

Obere Zahlbacher Straße 67 (Hochhaus am Augustusplatz), Gebäude 905, 55131 Mainz, Tel. 06131-39-33126, Fax 06131-39-36628, E-Mail: hygiene@uni-mainz.de

**Leiter:** Univ.-Prof. Dr. Dr. Jansen, Bernd, Raum 649/650, Tel. 39 33126

Sekretariat: Röske, Edda, Raum 649, Hochhaus Am Augustusplatz, 55131 Mainz, Tel. 39 33126; Vogel, Gisela, Raum 649, Hochhaus am Augustusplatz, 55131 Mainz, Tel. 39 33126

**Universitätsprofessorinnen/-professoren:** Univ.-Prof. Dr. Dr. Jansen, Bernd, Raum 649/650, Tel. 39 33126**außerplanmäßige Professorinnen / Professoren:** Prof. Dr. Pietsch, Michael, Raum 549, Tel. 39 33153**Doktorinnen/ Doktor med.habil.:** Dr. med. Kimbel, Renate, Raum 732, Tel. 39 32526**wissenschaftliche Mitarbeiterinnen/Mitarbeiter:** Dr. med. Kimbel, Renate, Tel. 39 32526; Dr. rer. nat. Kohnen, Wolfgang, Tel. 39 33159; Dr. oec. troph. Schön-Hölz, Katja, Tel. 39 30626**Institut für Virologie**

Obere Zahlbacher Straße 67, 55131 Mainz

**Leiter:** Univ.-Prof. Dr. Reddehase, Matthias J., Raum 708, Obere Zahlbacher Straße 67 (Hochhaus), 55131 Mainz, Tel. 39 33651**Sekretariat:** Seewald, Gerlinde, Raum 709, Obere Zahlbacher Str. 67 (Hochhaus), 55131 Mainz, Tel. 39 30159; Walther, Ursula, Raum 708, Obere Zahlbacher Str. 67, 55131 Mainz, Tel. 39 33650**Universitätsprofessorinnen/-professoren:** Univ.-Prof. Dr. (emeritiert) Falke, Dietrich, Tel. 39 37382; Univ.-Prof. Dr. Plachter, Bodo, Tel. 39 33652; Univ.-Prof. Dr. Reddehase, Matthias J., Tel. 39 33651**Doktorinnen/ Doktor med.habil.:** Dr. rer. nat. et med. habil. Holtappels-Geginat, Rafaela, Raum 645/600, Tel. 39 34451**Wiss. Mitarbeiterinnen/Mitarbeiter:** Dr. rer. nat. Grzimek-Koschewa, Natascha, Tel. 39 34451; Dr. rer. nat. Pepperl-Klindworth, Sandra, Tel. 39 30160; Dr. med. Podlech, Jürgen, Tel. 39 33134; Dr. rer. nat. Reyda, Sabine, App. 30165; Dr. rer. nat. Weise, Kerstin, Virologische Diagnostik, Tel. 39 33134

## Institut für Geschichte, Theorie und Ethik der Medizin

Am Pulverturm 13, Gebäude 906, 55131 Mainz, Tel. 06131-39-37356, Fax 06131-39-36682,  
E-Mail: medhist@uni-mainz.de

**Geschäftsführender Institutsleiter:** Univ.-Prof. Dr. Paul, Norbert W., M.A., Raum 00135,  
Am Pulverturm 13, 55131 Mainz, Tel. 39 37355

**Sekretariat:** Merl, Brigitte, Raum 00131, Tel. 39 37356

**Universitätsprofessorinnen/-professoren:** Univ.-Prof. Dr. Kümmel, Werner F. (pensioniert),  
Tel. 39 37192

**außerplanmäßige Professorinnen / Professoren:** Prof. Dr. phil. Fischer, Klaus-Dietrich, M.A.,  
Raum 00141, Am Pulverturm 13, 55131 Mainz, Tel. 39 37356

**Wiss. Mitarbeiterinnen/Mitarbeiter:** Dr. Ilkilic, Ilhan, M.A., Tel. 39 37356; Dr. med. Stahnisch, Frank,  
Tel. 39 36071

**Nicht Bedienstete:** PD Dr. med. Kutzer, Michael, Raum 00146, Am Pulverturm 13, 55131 Mainz,  
Tel. 39 33234; PD Dr. phil. et med. habil. Lilienthal, Georg, Raum 00131, Am Pulverturm 13, 55131 Mainz,  
Tel. 39 37356; apl. Prof. Dr. med. Thomann, Klaus-Dieter, Raum 00161, Am Pulverturm 13, 55131 Mainz,  
Tel. 39 37356

**Bibliothek:** Dipl.-Bibl. Loch, Dagmar, Raum U1126, Am Pulverturm 13, 55131 Mainz, Tel. 39 37354;  
Dipl.-Bibl. Waurick, Claudia, Raum U1126, Am Pulverturm 13, 55131 Mainz, Tel. 39 37354

## Institut für Arbeits-, Sozial- und Umweltmedizin

Obere Zahlbacher Straße 67, 55131 Mainz

**Leiter:** Univ.-Prof. Dr. med. Dipl.-Ing. Letzel, Stephan, Raum 303, Obere Zahlbacher Straße 67,  
55131 Mainz, Tel. 39 33233 35

**Sekretariat:** Brückbauer, Debora, Raum 302, Obere Zahlbacher Straße 67, 55131 Mainz, Tel. 39 33233

**Universitätsprofessorinnen/-professoren:** Univ.-Prof. Dr. med. Dipl.-Ing. Letzel, Stephan,  
Tel. 39 33233 35

**Hochschuldozentinnen/-dozenten:** Prof. Dr. agr. Dupuis, Heinrich, pensioniert, Raum 313,  
Tel. 39 33236; Univ.-Prof. Dr. med. Konietzko, Johannes, pensioniert

**Privatdozentinnen/-dozenten:** Priv.-Doz. Dr. med. Muttray, Axel, Raum 307b,  
Obere Zahlbacher Straße 67, 55131 Mainz, Tel. 39 33121

**Wiss. Mitarbeiterinnen/Mitarbeiter:** Dr. med. Egerer, Ellen, Tel. 39 36046; Dr. rer.-soc. Escobar  
Pinzón, Luis Carlos, App. 31287; Dr. phil. Gödert, Heinz-Werner, App. 35122; Dr. med. Heinrich, Kristina-  
Petra, App. 33117; Dr. rer.-nat. Mayer-Popken, Otfried, Tel. 39 33119; Priv.-Doz. Dr. med. Muttray, Axel,  
Tel. 39 33121; Dr. rer.-nat. Roßbach, Bernd, App. 30279; Dr. med. Scharnbacher, Jutta, App. 36364;  
Dr. med. Scherhag, Heike, App. 33629; Dr. med. Völter-Mahlknecht, Susanne, App. 33629

**Nicht Bedienstete:** Priv.-Doz. Dr. med. Jung, Detlev; Dr. med. Rose, Dirk-Matthias

## Institut für Immunologie

Obere Zahlbacher Straße 67, 55131 Mainz, Tel. 06131-39-37288, Fax 06131-39-35688

**Leiter:** Univ.-Prof. Dr. Schild, Hansjörg, Raum 1007, Obere Zahlbacher Straße 67, 55131 Mainz,  
Tel. 39 32401

**Sekretariat:** Caspar, Birgit, Raum 1006, Obere Zahlbacher Straße 67, 55131 Mainz, Tel. 39 37288

**Universitätsprofessorinnen/-professoren:** em. Univ.-Prof. Dr. Rüde, Erwin, Tel. 39 37288;  
Univ.-Prof. Dr. Schild, Hansjörg, Tel. 39 32401

**Hochschuldozentinnen/-dozenten:** Prof. Dr. Schmitt, Edgar, Raum 1011,  
Obere Zahlbacher Straße 67, 55131 Mainz, Tel. 39 33228

**Wissenschaftliche Mitarbeiter:** Dr. med. Radsak, Markus, Obere Zahlbacher Str. 67, 55131 Mainz,  
Tel. 39 37156; Dr. rer. nat. Stassen, Michael, Obere Zahlbacher Straße 67, 55131 Mainz, Tel. 39 33350;  
Dr. rer. nat. Tenzer, Stefan, Obere Zahlbacherstr. 67, 55131 Mainz, Tel. 39 37156

## Institut für Pharmakologie

Obere Zahlbacher Straße 67, 55131 Mainz, Tel. 06131 39 37170, Fax 06131 39 36611

### Institut für Pharmakologie

**Leiter:** Univ.-Prof. Dr. med. Förstermann, Ulrich, Tel. 39 33123, Fax: 39 36588

**Sekretariat:** Dr. rer. nat. Schwarz, Petra M., (Administration), Raum 1101, Tel. 39 33122; Meincke, Matthias, (EDV), Raum 1115, Tel. 39 34402; Breivogel, Heike, Raum 1111, Tel. 39 33171; Hall, Hannelore, Raum 1106, Tel. 39 37170; Narvaez, Belinda, Raum 1106, Tel. 39 37170

**Universitätsprofessorinnen/-professoren:** Univ.-Prof. Dr. med. Förstermann, Ulrich, Tel. 39 33123; Univ.-Prof. Dr. med. Wojnowski, Leszek, Tel. 39 33460; Univ.-Prof. Dr. (emeritiert) Muscholl, Erich, Tel. 39 37170; Univ.-Prof. Dr. (pensioniert) Kilbinger, Heinz, Tel. 39 37379

**Hochschuldozentinnen/-dozenten:** HD Dr. rer. nat. Closs, Ellen Ildicho, Tel. 39 33178; apl. Prof. Dr. med. Nawrath, Hermann, Tel. 39 37298

**Privatdozentinnen/-dozenten:** PD Dr. rer. nat. Kleinert, Hartmut, Ak. Oberrat, Tel. 39 33245

**Wiss. Mitarbeiterinnen/Mitarbeiter:** Dipl.-Biol. Czerwinski, Petra, Tel. 39 33174; Dr. rer. nat. Horke, Sven, Tel. 39 36929; Dipl.-Biol. Kassner, Nina, Tel. 39 33260; Dr. rer. nat. Kruger, Anke, Tel. 39 30180; Dr. rer. nat. Lang, Thomas, Tel. 39 30180; Dr. med. Li, Huige, Tel. 39 36929; Linker, Katrin, Apothekerin, Tel. 39 33174; Dr. med. Mang, Christian, Tel. 39 33192; Dr. rer. nat. Pautz, Andrea, Tel. 39 33174; Dr. rer. nat. Rotmann, Alexander, Tel. 39 33192; Steinkamp, Katja, Apothekerin, Tel. 39 34393; Dr. med. Vulcu, Sebastian, Tel. 39 33189

**Nicht Bedienstete:** apl. Prof. Dr. med. Fuder, Hermann; Prof. Dr. med. Dr. h. c. Krebs, Rolf

## Institut für Toxikologie

Obere Zahlbacher Straße 67, 55131 Mainz

### Institut für Toxikologie

Obere Zahlbacher Straße 67, 55131 Mainz

**Leiter:** Univ.-Prof. Dr. Kaina, Bernd, Raum 450, Tel. 39 33246

**Sekretariat:** Puder, Helga-Irene, Tel. 39 37236; Rudolph, Brigitte, Tel. 39 34378; Will, Angelika, Tel. 39 37236

**Universitätsprofessorinnen/professoren:** Univ.-Prof. Dr. Kaina, Bernd, Tel. 39 33246; Univ.-Prof. Dr. Oesch, Franz, (pensioniert), Tel. 39 33711

**Hochschuldozentinnen/-dozenten:** Dr. rer. nat. et med. habil. Dietrich, Cornelia, Tel. 39 33066; Dr. rer. nat. et med. habil. Fritz, Gerhard, Tel. 39 33627; Prof. Dr. med. Oesch, Barbara, Tel. 39 34374

**Ausserplanmäßige Professorinnen/Professoren:** Prof. Dr. rer. nat. Platt, Karl-Ludwig, Tel. 39 34370

**Wiss. Mitarbeiterinnen/Mitarbeiter:** Dipl.-Biol. Antoniou-Lipfert, Patricia, Tel. 39 34377; Dipl.-Biol. Antunes, Cecilia, Tel. 39 33361; Dipl.-Biol. Beilke, Sven, Tel. 39 33361; Dr. rer. nat. Bockamp, Ernesto, Tel. 39 34432; Dipl.-Biol. Briegert, Manuela, Tel. 39 34235; Dr. rer. nat. Christmann, Markus, Tel. 39 30133; Dipl.-Biol. Damrot, Julia, Tel. 33627; Dipl.-Biol. Debiak, Malgorzata, Tel. 39 34235; Dr. rer. nat. Eshkind, Leonid, Tel. 39 33197; Dr. rer. nat. Faust, Dagmar, Tel. 39 34063; Dipl.-Biol. Grico, Nina, Tel. 39 30028; Dipl. Biowiss. Griffin, Louise, Tel. 39 33361; Apothekerin Grupe, Stefanie, Tel. 39 34373; Dipl.-Biol. Hameyer, Dorothe, Tel. 39 33361; Dipl.-Pharm. Küppers, Monika, Tel. 39 34063; Dipl.-Biol. Naumann, Steffen, Tel. 39 34235; Dr. rer. nat. Roos, Wynand Paul, Tel. 39 34365; Dr. rer. nat. Tomicic-Christmann, Maja, Tel. 39 34384; Dipl.-Biol. Tsaryk, Roman, Tel. 39 34235; Dr. rer. nat. Weiß, Carsten, Tel. 3934365

**Nicht Bedienstete:** Dr. rer. nat. Efferth, Thomas, Priv. Dozent; Dr. rer. nat. Friedberg, Thomas, Tel. 0044 1382 660111; Dr. rer. nat. Fuchs, Jürgen, Priv. Dozent, Tel. 06138 8679; Prof. Dr. Mayer, Dieter, Tel. 06190 807251

## Institut für Rechtsmedizin

Am Pulverturm 3, 55131 Mainz

**Leiter:** Univ.-Prof. Dr. med. Dr. rer. nat. Urban, Reinhard, Raum 00 214, Tel. 39 32179

**Sekretariat:** Colanero, Sandra, Raum 00 212, Am Pulverturm 3, 55131 Mainz, Tel. 39 32179

**Universitätsprofessorinnen/-professoren:** Univ.-Prof. Dr. Mall, Gita, Tel. 39 37081;  
Univ.-Prof. Dr. med. Rittner, Christian, pensioniert; Univ.-Prof. Dr. med. Dr. rer. nat. Urban, Reinhard,  
Tel. 39 32179

**Hochschuldozentinnen/-dozenten:** Prof. Dr. rer. nat. Schneider, Peter M., Tel. 39 32687

**Privatdozentinnen/-dozenten:** Priv.Doiz.Dr. med.Dipl.Ing. Pötsch-Schneider, Lucia, Raum 02 231,  
Am Pulverturm 3, 55131 Mainz, Tel. 39 37388

**Wiss. Mitarbeiterinnen/Mitarbeiter:** Dr. med. Amberg, Rainer, Tel. 39 37106; Dr. rer. nat. Becker,  
Jürgen, Tel. 39 30036; Dr. rer. nat. Bender, Klaus, Tel. 39 32733; Drobnik, Stefanie, Tel. 39 32821;  
Priv. Doz. Dr. med. Grellner, Wolfgang, Tel. 39 37357; Dr. rer. nat. Kaufmann, Thomas, Tel. 39 33294;  
Dr. rer. nat. Röhrich, Jörg, Tel. 39 32186; Dipl.-Chem. Zörntlein, Siegfried, Tel. 39 32938

## Klinikum

### Allgemeinmedizin

Am Pulverturm 13, 55131 Mainz, Tel. 06131-17-3240, Fax 06131-17-6601,

E-Mail: allgmed@mail.uni-mainz.de

**Leiter:** Prof. Dr. Faust, Günther, Raum 3222, Tel. 17 3240

**Sekretariat:** Bahr, Marie-Anna, Raum 3222, Tel. 17 3240; Veit, Gabriele, Raum 3222, Tel. 17 3240

**Wissenschaftliche Mitarbeiter:** Dr. med. Hoffmann-Seul, Katja

**Nicht Bedienstete:** Dr. med. Brantzen, Karl-Bertram; Dr. med. Brill, Bettina; Dr. med. Deppert, Philipp;  
Dr. med. Gerhardt, Günter; Dr. med. Haas, Gabriele; Prof. Dr. Hardt, Jürgen; Prof. Dr. Hinz, Michael;  
Dr. med. Höckel, Stefan; Dr. med. Hüntten, Klaus; Prof. Dr. Jansky, Michael; Dr. med. Kaiser, Raimund;  
Dr. med. Maric-Oehler, Walburg; Dr. rer. nat. Nestel, Karljörg; Dr. med. Radermacher, Carlo Friedhelm;  
Dr. med. Schappert, Burkhard; Dr. med. Schnellbacher, Manfred; Dr. med. Seifert, Ulrich

### Klinik für Anästhesiologie

Ehrlichweg, Gebäude 505, 55101 Mainz

**Leiter:** Univ.-Prof. Dr. med. Werner, Christian, Raum 2.411, Tel. 17 7117

**Sekretariat:** Krämer, Ute, Raum 2.411, Tel. 17 7117

**Universitätsprofessorinnen / -Professoren:** Univ.-Prof. Dr. med. Dr. h.c. Dick, Wolfgang,  
(pensioniert); Univ.-Prof. Dr. med. Dr. h.c. Halmagyi, Miklos, (pensioniert); Univ.-Prof. Dr. med. Heinrichs,  
Wolfgang, Raum 2.415, Tel. 17 7175; Univ.-Prof. Dr. med. Jage, Jürgen, Raum 2.419, Tel. 17 7273

**Privatdozentinnen/-dozenten:** Priv. Doz. Dr. med. Gervais, Hendrik, Tel. 17 2379

**Wiss. Mitarbeiterinnen/Mitarbeiter:** Bongert, Anja-Katrin; Botezan, Carmen; Dr. med. Buggenhagen,  
Holger; Dr. med. Collo, Jutta, Tel. 17 2745; Dr. med. David, Matthias; Dr. med. Dehnhard, Christiane,  
(beurlaubt); Dr. med. Depta, Arno Ludwig; Dr. med. Doetsch, Stephanie, Tel. 17 3103; Dörr, Sonja;  
Dr. med. Einig, Monika; Dr. med. Erdmann, Klaus, (freigestellt); Erdös, Gabor; Goldberg, Sonja; Golecki,  
Nikolaus, Tel. 17 3568; Götz, Rolf; Dr. med. Harsch-Menzel, Gudrun; Dr. med. Hauf, Barbara, (freigestellt);  
Dr. med. Heid, Florian; Heinzl, Ulrich; Dr. med. Herrmann, Elke; Herwig, Andreas; Dr. med. Hiller,  
Benjamin; Dr. med. Hofmann, Ludwig, Tel. 17 3085; Dr. med. Hofmann, Ulrike, (beurlaubt); Hohenfellner,  
Saskia; Humbert, Till; Dr. med. Jacob, Jens; Jajcevic, Ana; Dr. med. Janik, Ralph, Tel. 17 4114; Kaevel,  
Kristina; Karmrodt, Jens; Dr. med. Kentner, Rainer, Tel. 17 7169; Knitz, Frank; Dr. med. Köbler, Andrea;  
Kohlhase, Volker; Körner, Ines, (beurlaubt); Dr. med. Kunde, Marcel; Dr. med. Laubert, Anne; Dr. med. Lott,  
Carsten; Dr. med. Luckhaupt-Koch, Kornelia; Dr. med. Maier, Susanne; Mansion, Boris;  
Dr. med. Markstaller, Klaus; Dr. med. Martin, Yvonne Karin; Meisenzahl, David; Melvan, Marijana;  
Dr. med. Meyer, Roland; Dr. med. Michaelis, Dirk; Dr. med. Mönk, Stefan, Tel. 17 5480; Dr. med. Müller,  
Christina; Dr. med. Nickel, Ursula, Tel. 17 7248; Noppens, Rüdiger; Dr. med. Paczynski von, Stephan;  
Peters, Ole; Dr. med. Raskin, Gisela; Dr. med. Reiff, Klaus; Ribbel, Elena, (beurlaubt); Richter, Bärbel,

(beurlaubt); Dr. med. Rümelin, Andreas, Tel. 17 2793; Dr. med. Schäfer, Matthias, Tel. 17 2636; Dr. med. Scherer, Guido; Dr. med. Schmenger, Ralf-Patrick; Scholz, Alexander; Dr. med. Schwab, Rainer, Tel. 17 7248; Souquet, Jochen; Dr. med. Strecker, Ulrich, Tel. 17 7171; Dr. med. Theiß, Margrit; Dr. med. Thierbach, Andreas, Tel. 17 1; Trabert, Angelika; Dr. med. Dr. (BG) Tzanova, Irene, Tel. 17 3570; Dr. med. Vollmer, Martin; Dr. med. Wahlen, Bianca Maria; Dr. med. Wangemann, Birgit; Dr. med. Windirsch, Michael; Dr. med. Wissner, Gregor; Dr. med. Wöhr, Monika, (beurlaubt); Dr. med. Wolcke, Benno

**Nicht Bedienstete:** Prof. Dr. med. Abdullah, Walid; Prof. Dr. med. Gerbershagen, Hans-Ulrich, Tel. 83 8101; Prof. Dr. med. Jantzen, Jan-Peter; Prof. Dr. med. Lanz, Egon; Prof. Dr. med. Sehhati-Chafai, Gholam, (pensioniert); Prof. Dr. med. Stosseck, Klaus, Tel. 0761 13 0101

## Klinik und Poliklinik für Radiologie

Langenbeckstraße 1, 55131 Mainz, Fax 06131-17-7359

**Leiter:** N.N.

**Sekretariat:** Suder, Daniela, Tel. 17 7371

**Unterrichtsbeauftragter:** PD Dr.med. Kreitner, Karl-Friedrich, Tel. 17 4160 oder 2019

**Universitätsprofessorinnen/-professoren:** Univ.-Prof. Dr. med. Kutzner, Joachim, (pensioniert); Univ.-Prof. Dr. med. Thelen, Manfred, (pensioniert), Tel. 17 7370; Univ.-Prof. Dr.rer.nat et med.habil Wolf, Rudolf, (pensioniert), Tel. 17 7377; Univ.-Prof. Dr.rer.nat et med.habil. Schreiber, Wolfgang, Tel. 17 5285

**Hochschuldozentinnen/-dozenten:** HD Dr.med. Pitton, Michael, Tel. 17 2057

**Privatdozentinnen/-dozenten:** PD Dr.med. Heußel, Claus Peter, Tel. 17 7358 oder 5196; PD Dr.med. Kreitner, Karl-Friedrich, Tel. 17 4160 oder 2019; PD Dr.med. Mildenerger, Peter, Tel. 17 7126 oder 2019

**Wiss. Mitarbeiterinnen/Mitarbeiter:** Dr. med. Achenbach, Tobias, Tel. 17 2499; Dr. med. Bitschnau, Stefanie, Tel. 17 2019; Dr. med. Both, Stefan, Tel. 17 2019; Burck, Iris, Tel. 17 2019; Dipl.-Phys. Cleppien, Dirk, Tel. 17 5368; Dr. med. David, Sybil, Tel. 17 2499; Döbrich, Marcus, Tel. 17 6882; Dr. med. Gast, Klaus, Tel. 17 5196; Dr. med. Gerhards, Arnd, Tel. 17 4056; Dr. med. Hast, Hans-Jochem, Tel. 17 5190; Dr. med. Herber, Sascha, Tel. 17 2019; Dr. med. Hlawatsch, Alexander, Tel. 17 2499; Dr. med. Jacob-Heutmann, Dorothee, Tel. 17 5190; Dr. med. Kämmerer, Marc, Tel. 17 4056; Dr. med. Kern, Annett, Tel. 17 2499; Dr. med. Koch, Katja, Tel. 17 2019; Dr. sc.agr. Kurz, Heiko, Tel. 17 5316; Dr. med. Küstermann, Berenice, Tel. 17 5190; Dr. med. Meier, Stephan, Tel. 17 2019; Dr. med. Metzmann, Ute, Tel. 17 5190; Dr. med. Meyenburg, Walter, Tel. 17 2803; Dipl.-Ing. Mohr, Walter, Tel. 17 3042; Müth, Franziska, Tel. 17 2308; Dipl.-Phys. Neeb, Daniel, Tel. 17 5719; Dr. med. Nuss, Volker, Tel. 17 2499; Dr. med. Oberholzer, Katja, Tel. 17 5317; Poliak, Dina, Tel. 17 2803; Dr. med. Raab, Peter, Tel. 17 2499; Dr. med. Romanehsen, Bernd, Tel. 17 2019; Dr. med. Rösler, Hans-Peter, Tel. 17 6879; Dr. med. Roth, Elisabeth, Tel. 17 2019; Sachs, Johanna, Tel. 17 2499; Dr. med. Schadmand-Fischer, Simin, Tel. 17 5156; Dr. med. Schäfer, Sabine, Tel. 17 5190; Dr. med. Schneider, Jens, Tel. 17 2019; Dr. med. Schweden, Franz, Tel. 17 6784; Steinmetz, Christine, Tel. 17 2499; Dr. med. Teifke, Andrea, Tel. 17 7353; Thürnau, Annekathrin, Tel. 17 5190; Dr. med. Vomweg, Toni, Tel. 17 3908; Dr. med. Zapf, Stefan, Tel. 17 7358

**Nicht Bedienstete:** Prof. Dr.med. Claus, Hans-Günther, (pensioniert), privat: Oberer Laubenheimer Weg 37, 55131 Mainz, Tel. 834156; Prof. Dr.med. Haas, Jean Peter, (pensioniert), privat: Bündastraße 1A, CH-7260 Davos Dorf, Tel. 0041 81 4165832; Prof. Dr.med. Habighorst, Ludwig-Volker, (pensioniert), privat: Kurt-Schumacher-Straße 2a, 56077 Koblenz, Tel. 0261 802287; Prof. Dr.med. Hülse, Reinhard, Chefarzt,Radiologische Abteilung,Ev.Stift St. Martin,Johannes-Müller-Straße 7, 56068 Koblenz, Tel. 0261 137 1207; PD Dr.med. Dr.rer.nat. Just, Michael, Praxis Prof.Krott und Just, Gänsbühl 2, 88212 Ravensburg, Tel. 0751 16049; Prof. Dr.med. Meves, Michael, Chefarzt,Radiologisches Zentralinstitut,Krankenhaus Nordwest,Steinbacher Hohl 2-26, 60488 Frankfurt, Tel. 069 7601 3448; PD Dr.med. Rieker, Olaf; PD Dr.med. Roberts, Heidi, Dept.of Medical Imaging, University Health Network/Toronto General Hospital, 200 Elizabeth Street, Toronto, Ont M5G 2C4, Canada; PD Dr.med. Schunk, Klaus, Chefarzt, Abt. für Radiologische Diagnostik, Städt.Klinikum Kemperhof, Koblenzer Straße 115-155, 56065 Koblenz, Tel. 0261 499 2451; PD Dr.med. Sigmund, Günther,

Chefarzt, Abt. Radiologische Diagnostik, Krankenanstalt Mutterhaus der Borromäerinnen, Feldstraße 16, 54290 Trier, Tel. 0651 9472354

### **Institut für Neuroradiologie**

Langenbeckstraße 1, 55101 Mainz, Tel. 06131-17-7139, Fax 06131-17-6643

**Leiter:** Univ.-Prof. Dr. med. Stoeter, Peter, Tel. 17 7141

**Sekretariat:** Schüler, Suela, Tel. 17 7139

**Privatdozentinnen/-dozenten:** Priv. Doz. Dr. med. Müller-Forell, Wibke, Tel. 17 6785

**Wissenschaftliche Mitarbeiterinnen/Mitarbeiter:** Dipl.-Phys. Bauermann, Thomas, Tel. 17 5819; Dr. med. Boor, Stefan, Tel. 17 5324; Dr. med. Brühl, Klaus, Tel. 17 2296; Dipl.-Inf. Dellani, Paulo-Roberto, Tel. 17 5819; Dr. med. Gawehn, Joachim, Tel. 17 2296; Dr. Mazanek, Martin, Tel. 17 5324; Dr. med. Ringel, Kurt, Tel. 17 2296; Tropine, Andrei, Tel. 17 2078; Dipl.-Phys. Vucurevic, Goran, Tel. 17 2029

### **Klinik und Poliklinik für Nuklearmedizin**

Langenbeckstraße 1, Gebäude 210, 55131 Mainz, Tel. 06131-17-2448, Fax 06131-17-2386

**Leiter:** Univ.-Prof. Dr. med. Bartenstein, Peter, Tel. 17 7124

**Sekretariat:** Klyne, Jutta, Tel. 17 2801

**Universitätsprofessorinnen/-professoren:** Univ.-Prof. Dr. med. Bartenstein, Peter, Tel. 17 7124; Univ.-Prof. Dr. med. Schreckenberger, Matthias, Tel. 17 2109

**Wissenschaftliche Mitarbeiter:** Dipl.-Ing. (FH) Buchholz, Hans-Georg, Tel. 17 6738; Dr. med. Buchmann, Inga, Tel. 17 2448; Dr. med. Eichhorn, Waltraud, Tel. 17 2668; Dr. med. Helisch, Andreas, Tel. 17 2984; Dr. med. Landvogt, Christian, Tel. 17 2448; Dr. med. Laumann, Christina, Tel. 17 3025; Dr. rer. nat. Nickel, Otmar, Ph.D., Tel. 17 3766; Dipl.-Phys. Reber, Helmut, Tel. 17 2646; Dr. rer. nat. Schirmacher, Ralf, Tel. 17 2678; Dr. med. Sießmeier, Thomas, Tel. 17 3025

### **Institut für Pathologie**

Reisingerweg, 55101 Mainz, Tel. 06131-17-11

#### **Institut für Pathologie**

Reisingerweg, Geb. 706, 55131 Mainz, Tel. 06131-17-11, Fax 06131-17-6604

**Leiter:** Univ.-Prof. Kirkpatrick, Charles James, MD, PhD, DSc, FRCPath, Raum 114, Tel. 17 7305

**Sekretariat:** Bürkner, Christine, Reisingerweg, Geb. 706, 55101 Mainz, Tel. 17 2812; Dawla, Danielle, Raum H012 (UG des Hörsaalgeb.), Reisingerweg, Geb. 707, 55101 Mainz, Tel. 17 3574; Horn, Nancy, Reisingerweg, Geb. 706, 55101 Mainz, Tel. 17 3269; Rother, Ursula, Reisingerweg, Geb. 706, 55101 Mainz, Tel. 17 7305

**außerplanmäßige Professorinnen / Professoren:** apl. Prof. Dr. Biesterfeld, Stefan, Tel. 17 3266

**Privatdozentinnen/-dozenten:** PD Dr. med. Radner, Herbert, Reisingerweg, Geb. 706, 55101 Mainz, Tel. 17 3256; PD Dr. Unger, Ronald E., Reisingerweg, Geb. 707, 55101 Mainz, Tel. 17 4522

**Doktorinnen/ Doktor med.habil.:** Dr. med. Bittinger, Fernando, Tel. 17 2811; Dr. med. Brochhausen, Christoph, Tel. 17 7307; Dr. med. Burg, Jürgen E., Tel. 17 4139; Dr. med. Corinth, Claudia, Tel. 17 2813; Dr. med. Ghalibafian, Maryam, Tel. 17 5807; Dr. med. Hansen, Torsten, Tel. 17 7306; Dr. med. Jayasinghe, Caren, Tel. 17 4003; Dr. med. Kreft, Andreas, Tel. 17 3136; Dr. med. Simiantonaki, Nektaria, Tel. 17 4003; Dr. med. Trouet, Susan, Tel. 17 5066; Dr. med. Weber, Achim, Tel. 17 4201

**Wissenschaftliche Mitarbeiterinnen/Mitarbeiter:** Dipl.-Biol. Hermanns, Iris, Reisingerweg, Geb. 707, 55101 Mainz, Tel. 17 4204; Dr. rer. nat. Peters, Kirsten, Reisingerweg, Geb. 707, 55101 Mainz, Tel. 17 4522

**Nicht Bedienstete:** Prof. Dr. med. Fassbender, Hans-Georg, Tel. 228638; Prof. Dr. med. Jung, M.; Prof. Dr. med. Kommos, Friedrich, Tel. 0621 22779; Prof. Dr. med. Dr. phil. Kriegsmann, Jörg, Tel. 0651 24024; Dr. med. Dipl. med. Otto, Mike, Tel. 0651 24024

**Abteilung für Neuropathologie**

Reisingerweg, Bau 706 N, 4. Stock, 55131 Mainz, Tel. 06131-17-7308, Fax 06131-17-6606

**Leiter:** Univ.-Prof. Dr. med. Goebel, Hans Hilmar, Tel. 17 3213 7308**Sekretariat:** Zahn, Klaus-Peter, App. 5098**Wissenschaftliche Mitarbeiter/innen/ Mitarbeiter:** Dr. med. Doostkam, S., App. 17 6716**Abteilung für Kinderpathologie**

Langenbeckstr. 1, Bau 706 N, 55131 Mainz, Tel. 06131-17-7309, Fax 06131-17-3546

**Kommissarische Leiterin:** Dr. med. Coerdts, Wiltrud, Langenbeckstr. 1, 55131 Mainz, Tel. 17 2755**Universitätsprofessorinnen/-professoren:** Univ.-Prof. Dr. med. Müntefering, Horst, Tel. 17 7309**Sekretariat:** Sody, Renate, Raum 3.125, Langenbeckstr. 1, 55131 Mainz, Tel. 17 7309**Wissenschaftliche Mitarbeiter/innen:** Dr.phil.nat. Olert, Jürgen, Tel. 17 6906; Dr. med. Seidmann, Larisa, Tel. 17 2691**Institut für Med. Biometrie, Epidemiologie und Informatik**

Obere Zahlbacher Straße 67, 55128 Mainz

**Leiterin:** Univ.-Prof. Dr. rer. nat. Blettner, Maria, Raum 108, Obere Zahlbacher Str. 69, 55131 Mainz, Tel. 17 7369**Sekretariat:** Deckner, Renate, Raum 107, Obere Zahlbacher Str. 69, 55131 Mainz, Tel. 17 7195; Kecalovic, Sabina, Raum 109, Obere Zahlbacher Str. 69, 55131 Mainz, Tel. 17 3252; Lintelmann, Ute, Obere Zahlbacher Str. 69, 55101 Mainz, Tel. 17 3252**Universitätsprofessorinnen/-professoren:** Univ.-Prof. Dr. Hommel, Gerhard, Raum 110, Obere Zahlbacher Str. 69, 55131 Mainz, Tel. 17 3232; Univ.-Prof. Dr. med. Michaelis (beurlaubt), Jörg, Saarstr. 21, 55129 Mainz, Tel. 39 22301; Univ.-Prof. Dr. Pommerening, Klaus, Raum 113, Obere Zahlbacher Str. 69, 55131 Mainz, Tel. 17 3106**Hochschuldozentinnen/-dozenten:** HD Dr. Schütz, Joachim, Raum 106, Obere Zahlbacher Str. 69, 55131 Mainz, Tel. 17 3113**Privatdozentinnen/-dozenten:** Dr. habil. Spix, Claudia, Raum 114, Obere Zahlbacher Str. 69, 55131 Mainz, Tel. 17 6852**Wiss. Mitarbeiterinnen/Mitarbeiter:** Dr. oec. troph Böhler, Eva Maria, M. P. H., Tel. 17 2433; Dipl.-Stat. Budinger, Matthias, Tel. 17 7029; Dr. med. du Prel, Jean Baptist, MPH, Tel. 17 5933; Dr. med. Ehrlich, Anne, Tel. 17 5063; Dr. Eimermacher, Antje, Tel. 17 6713; Dipl. Math. oec. Emser, Angela, Tel. 17 2433; Dr. rer. nat. Faldum, Andreas, Tel. 17 3938; Dipl.-Stat. Götte, Heiko, Tel. 17 5934; Dr. Hammer, Gaël, PH, Tel. 17 7029; Dr. rer. physiol Kaatsch, Peter, Tel. 17 3111; Dr. rer. nat. Klug, Stefanie, MPH, Tel. 17 2022; Lindert, Jutta, M.A. MPH, Tel. 17 6747; Dipl.-Phys. Lippold, Rainer, Tel. 17 3951; Dipl.-Stat. Messow, Claudia-Martina, Tel. 17 7029; Dipl. Inform.-Med. Moormann, Jutta, Tel. 17 5062; Dr. Panholzer, Torsten, Tel. 17 5062; Dr. med. Reinisch, Irene, Tel. 17 6712; Dr. med. Schicketanz, Karl-Heinz, Tel. 17 3104; Dipl. Stat. Schmiedel, Sven, Tel. 17 6852; Dr. med. Schulze-Rath, Renate, Tel. 17 3109; Dr. rer. nat. Striffler, Thomas, Tel. 17 5062; Dipl.-Math. Victor, Anja, Tel. 17 6853; Dr. Wagner, Markus, Tel. 17 4471**I. Medizinische Klinik und Poliklinik**

Helmholtzweg, 55131 Mainz

**Leiter:** Univ.-Prof. Dr. Galle, Peter R., Tel. 17 7275**Sekretariat:** Pucher-Palmer, Iris, Raum Geb. 301/2.OG, Langenbeckstr. 1, 55131 Mainz, Tel. 17 7276; Herke, Hildegard, Raum Geb. 301/2. OG., Helmholtzweg, 55131 Mainz, Tel. 17 7395**Universitätsprofessorinnen / professoren:** Univ.-Prof. Dr. Galle, Peter R., Langenbeckstr. 1, 55101 Mainz, Tel. 17 7275; Univ.-Prof. Dr. Neurath, Markus Friedrich, Langenbeckstr. 1, 55131 Mainz, Tel. 17 7280 (2489); Univ.-Prof. Dr. (pensioniert) Ohler, Werner**Hochschuldozentinnen/-dozenten:** HD Dr. med. Schwarting, Andreas, Tel. 17 7275**Privatdozentinnen /-dozenten:** Priv. Doz. Dr. med. Böcher, Wulf Otto, Langenbeckstr. 1, 55101 Mainz,



Tel. 17 2666; Priv. Doz. Dr. med. Finotto, Susetta, App. 33363; Priv. Doz. Dr. med. Höhler, Thomas, Langenbeckstr. 1, 55131 Mainz, Tel. 17 7275; Priv. Doz. Dr. med. Kanzler, Stephan, Langenbeckstr. 1, 55131 Mainz, Tel. 17 7275

**Wiss. Mitarbeiterinnen / -mitarbeiter:** Dr. med. Atreya, Raja, Langenbeckstr.1, 55131 Mainz; Dr. med. Barreiros, Ana-Paula, Langenbeckstr. 1, 55101 Mainz, Tel. 17 7275; Dr. med. Bayer, Elke, Langenbeckstr. 1, 55131 Mainz, Tel. 17 7275; Dr. med. Beyer, Thorsten, Langenbeckstraße 1, 55131 Mainz, Tel. 17 7275; Bosmann, Markus, Langenbeckstr. 1, 55131 Mainz; Dr. med. Brockmann, Holger, Langenbeckstr. 1, 55101 Mainz, Tel. 17 7275; Dr. med. Buchkremer, Stefan, Langenbeckstr. 1, 55131 Mainz; Dr. med. Denzer, Ulrike, Langenbeckstr. 1, 55101 Mainz, Tel. 17 7299; Dr. med. Frenzel, Christian, Langenbeckstr. 1, 55131 Mainz, Tel. 177275; Dr. med. Götz, Martin, Langenbeckstr. 1, 55131 Mainz, Tel. 17 7275; Dr. med. Grambihler, Annette, Langenbeckstr.1, 55131 Mainz; Gregor, Sebastian, Langenbeckstr.1, 55101 Mainz; Dr. rer. nat. Herkel, Johannes, Langenbeckstr. 1, 55131 Mainz, Tel. 177275; Dr. med. Hertkorn, Christian, Raum Bau 603, 1. OG, Raum 4, Langenbeckstr. 1, 55101 Mainz, Tel. 17 6772; Dr. med. Hildner, Kai, Langenbeckstr. 1, 55101 Mainz, Tel. 17 2374; Dr. med. Hillenbrand, Heribert, Langenbeckstr. 1, 55131 Mainz, Tel. 177275; Dr. med. Holtmann, Martin, Langenbeckstr. 1, 55131 Mainz, Tel. 17 7275; Dr. med. Kaluza-Schilling, Wiebke, Langenbeckstr. 1, 55131 Mainz, Tel. 17 7275; Dr. med. Kiesslich, Ralf, Langenbeckstr. 1, 55131 Mainz, Tel. 17 7275; Dr. med. Lüth, Stefan, Langenbeckstr. 1, 55131 Mainz; Dr. med. Menke, Julia, Langenbeckstr.1, 55131 Mainz; Dr. med. Möhler, Markus, Raum Geb. 206, Zi. 203, Langenbeckstr. 1, 55131 Mainz, Tel. 17 7275; Dr. med. Mosler, Patrick, Raum Endoskopie, Langenbeckstr. 1, 551031 Mainz, Tel. 17 7299; Dr. med. Rahman, Khan, Langenbeckstr. 1, 55131 Mainz; Dr. med. Schattenberg, Jörn Markus, Langenbeckstr.1, 55131 Mainz; Dr. med. Schimanski, Carl Christoph, Langenbeckstr. 1, 55131 Mainz; Dr. med. Schramm, Christoph, Langenbeckstr. 1, 55101 Mainz, Tel. 17 7275; Dr. med. Schreiber, Jutta, Helmholtzweg, 55131 Mainz, Tel. 17 7275; Dr. med. Schreiner, Oliver, Raum Geb. 206, Dialyse, Langenbeckstr. 1, 55101 Mainz, Tel. 17 2213; Dr. med. Schuchmann, Marcus, Langenbeckstr.1, 55131 Mainz; Dr. med. Schulze-Bergkamen, Henning, Langenbeckstr. 1, 55101 Mainz; Dr. med. Siebler, Jürgen, Helmholtzweg, 55131 Mainz, Tel. 17 7275; Dr. med. Sprinzl, Martin; Dr. med. Stanglow, Sabine, Langenbeckstr. 1, 55131 Mainz; PhD. Strand, Dennis, Helmholtzweg, 55131 Mainz, Tel. 17 7275; Dr. rer. nat. Strand, Susanne, Helmholtzweg, 55131 Mainz, Tel. 17 7275; Dr. med. Teufel, Andreas; Thanka Nadar, Biju Jose, Langenbeckstr. 1, 55101 Mainz, Tel. 173004; Dr. med. Thieringer, Florian, Langenbeckstr.1, 55131 Mainz; Dr. med. Tschirner, Stefan; Dr. med. Wandel, Eveline, Ak. ORätin, Langenbeckstr. 1, 55131 Mainz, Tel. 17 7393 (Mz 223423); Dr. med. Weinmann, Arndt, Langenbeckstr. 1, 55131 Mainz, Tel. 17 7275; Dr. med. Wiegand, Christiane; Dr. med. Wörns, Marcus-Alexander, Langenbeckstr. 1, 55131 Mainz; Dr. med. Zeller, Geraldine, Langenbeckstr. 1, 55130 Mainz, Tel. 177295; Dr. med. Zimmermann, Tim, Langenbeckstr. 1, 55131 Mainz

**Nicht Bedienstete:** Priv. Doz. Dr. med. Adamek, Henning, Dhünnberg 60, Städt. Krankenhaus, 51375 Leverkusen; Prof. Dr. Eckardt, Volker, Aukammallee 33 -DKD-, 65191 Wiesbaden; Priv. Doz. Dr. med. Goerg, Karl-Josef, Kliniken St. Antonius Garnaper Str. 43, 42283 Wuppertal, Tel. 0202 2992861; Priv. Doz. Dr. med. Heike, M., Beurhausstr. 40, Klinikum, 44137 Dortmund; Priv. Doz. Dr. med. Klingel, R., Stadtwaldgürtel 77, Apherese-Forschungsinstitut, 50935 Köln; apl. Prof. Märker-Hermann, Elisabeth, Aukammallee, HSK Wiesbaden, Tel. 0611 95756445; Priv. Doz. Dr. med. Orth, Thomas, Wilhelmsstr. 5, 65343 Eltville, Tel. 06123 5505 (5595); Priv. Doz. Dr. med. Schilling, Dieter, Klinikum der Stadt Ludwigshafen, 67063 Ludwigshafen

### **Schwerpunkt Endokrinologie und Stoffwechselerkrankungen**

Naunynweg, Gebäude 303, 55101 Mainz, Tel. 06131-17-7260, Fax 06131-17-6619

**Leiter:** Univ.-Prof. Dr. med. Weber, Matthias M., Raum 2-18, Tel. 17 7260

**Sekretariat:** Kröhle-Diehl, Edith, Tel. 17 7260; Haag, Ursula, Tel. 17 2381

**Universitätsprofessorinnen/-professoren:** Univ.-Prof. Dr. med. (pensioniert) Beyer, Jürgen, Tel. 86907; Univ.-Prof. Dr. med. Weber, Matthias M., Raum 2-18, Naunynweg, Gebäude 303, 55101 Mainz, Tel. 17 7260

**apl. Professorinnen/-Professoren:** apl. Prof. Dr. med. Kahaly, Georg, Raum 2-05, Naunynweg, Gebäude 303, 55101 Mainz, Tel. 17 6846

**Privatdozentinnen/-dozenten:** PD Dr. rer. nat. Lichtwald, Klaus, Raum 2-14, Naunynweg, Gebäude 303, 55101 Mainz, Tel. 17 7268

**Wiss. Mitarbeiterinnen/Mitarbeiter:** Fottner, Christian, Naunynweg, Gebäude 303, 55101 Mainz, Tel. 17 2639; Geiß, Hans-Christian, Naunynweg, Gebäude 303, 55101 Mainz, Tel. 17 7105; Minnemann, Timo, Naunynweg, Gebäude 303, 55101 Mainz, Tel. 17 7260; Schamberger, Beate, Naunynweg, Gebäude 303, 55101 Mainz, Tel. 17 2776; Schulz, Gerhard, Helmholtzweg, Gebäude 402, 55101 Mainz, Tel. 17 2831

**Nicht Bedienstete:** Prof. Dr. med. Cordes, Uwe, Bahnhofplatz 2, 55116 Mainz, Tel. 231362; PD Dr. med. Forst, Thomas, Institut für klinische Forschung und Entwicklung, Parcusstr. 8, 55116 Mainz, Tel. 5763610; Prof. Dr. med. (beurlaubt) Happ, Joachim, Düsseldorf Str.1-7, 60329 Frankfurt, Tel. 069 257868 0; PD Dr. med. Kunt, Thomas, Kreiskrankenhaus Südliche Weinstraße, Georg-Staab-Str. 3, 76855 Annweiler am Trifels, Tel. 06346 9700; PD Dr. med. Nink, Manfred, Pneumologisch-Internistische Facharztpraxis, Gladbacher Str. 21, 65388 Schlangenbad-Hausen v.d.H., Tel. 06129 9974; Prof. Dr. med. Schrezenmeir, Jürgen, Institut für Physiologie u. Biochemie der Ernährung, Bundesanstalt für Milchforschung, Hermann-Weigmann-Str. 1, 24103 Kiel, Tel. 0431 609 2220

## II. Medizinische Klinik und Poliklinik

Reisingerweg, 55131 Mainz

**Leiter:** Univ.-Prof. Dr. Münzel, Thomas, Reisingerweg, 55131 Mainz, Tel. 177250

**Sekretariat:** Fr. Kullmann, Raum EG, Bau 701, App. 17 7251

**Studiensekretariat:** Brugger, Petronella, Raum 402, Bau 701, 4. Stock, Tel. 172826 (Skr nur vormittags besetzt), Fax: 176603

**Universitätsprofessorinnen/-professoren:** Univ.-Prof. Dr. (emeritiert) Meyer, Jürgen, Tel. 17 7250; Univ.-Prof. Dr. Münzel, Thomas, Tel. 177250; Univ.-Prof. Dr. Weilemann, L. Sacha, Leiter der Klinischen Toxikologie, Tel. 17 7167

**außerplanmäßige Professorinnen / Professoren:** Prof. Dr. Himmrich, Ewald, Raum Geb. 701, 4. Stock, Tel. 17 72 65

**Privatdozentinnen/-dozenten:** Priv. Doz. Dr. med. Bierbach, Hartmut, Tel. 17 22 15; Priv. Doz. Dr. med. Blankenberg, Stefan, Tel. 175169; Priv. Doz. Dr. med. Espinola-Klein, Christine, Tel. 17 2849; Priv. Doz. Dr. med. Horstick, Georg, Tel. 17 72 18; Priv. Doz. Dr. phil. nat. Schinzel, Helmut, Tel. 17 4173; Priv. Doz. Dr. med. Weiss, Christian

**Wissenschaftliche Mitarbeiterinnen/Mitarbeiter:** Dr. med. Abegunewardene, Nico, App. 172729; Dr. med. Andreas, Klaus, App. 7058; Dr. med. Bardeleben, Ralph Stephan von, App. 172586; Dr. med. Himmrich, Ljudmilla, App. 172586; Huth, Corinna, AIP; Dr. med. Jabs, Alexander; Dr. med. Jungmair, Wolfgang, Tel. 2090; Dr. med. Kaes, Joachim, Tel. 17 2741; Dr. med. Kaiser, Kristina, App. 172889; Dr. med. Kölsch, Bernhard, App. 2741; Dr. med. Lauterbach, Michael, Tel. 17 2741; Dr. med. Lindemann, Stephan, App. 176794; Dr. med. Maimaitiming, Ailaiti, Tel. 17 2586; Mertens, Dirk; Dr. med. Nalenz, Barbara, Assistenzärztin, Raum Bau 701, 5. OG Ultraschall, Tel. 172726; Dr. med. Omogbehin, Babatunde; Dr. med. Post, Felix; Dr. med. Ries, Marcus; Dr. med. Rinze, Ruth; Dr. med. Sauer, Oliver, Tel. 17 2741; Dr. med. Savvidis, Savvas; Dr. med. Schlitt, Axel, Tel. 176501; Dr. med. Schnabel, Renate, App. 172586; Dr. med. Schulz, Eberhard, Tel. 172950; Solak, Enise, Tel. 2741; Dr. med. Stofft, Christian, Tel. 173035; Dr. med. Ströbele, Hubert, App. 172889; Dr. med. Stürer, Andreas, Raum 303, App. 6947; Dr. med. von Mach, Marc-Alexander, Raum Station 209 I A, Tel. 172741; Dr. med. Warnholtz, Ascan; Dr. med. Wenzel, Philip; Wiechelt, Jascha, Tel. 17 2741

**Nicht Bedienstete:** Priv. Doz. Dr. med. Börner, N., Tel. 240430; Priv. Doz. Dr. med. Dietz, Ulrich, Tel. 0611 57 76 26; PD Dr. Menzel, Thomas; Prof. Dr. Mohr-Kahaly, Susanne; Priv. Doz. Dr. med. Nowak, Bernd, Tel. 069 945028 0; Prof. Dr. med. Schulz, Volker, Tel. 06221 396277; Priv. Doz. Dr. med. Voigtländer, Thomas, Tel. 069 945028 12

### III. Medizinische Klinik und Poliklinik

#### Schwerpunkt Hämatologie / Onkologie

Naunynweg, Gebäude 302, 55131 Mainz, Tel. 06131-17-2581, Fax 06131-17-5635

**Leiter:** Univ.-Prof. Dr. med. Huber, Christoph, Tel. 17 7281

**Sekretariat:** Wachter, Waltraud, Tel. 17 7281

**Universitätsprofessorinnen/-professoren:** Univ.-Prof. Dr. med. Huber, Christoph, Tel. 17 7281; Univ.-Prof. Dr. med. Theobald, Matthias, Tel. 17 5047; Univ.-Prof. Dr. med. Wölfel, Thomas, Tel. 17 3797

**Privatdozentinnen/-dozenten:** Priv. Doz. Dr. med. Fischer, Thomas, Tel. 176544;

Priv. Doz. Dr. med. Herr, Wolfgang, Tel. 17 2710; Priv. Doz. Dr. med. Sahin, Ugur, Tel. 39 33394;

Priv. Doz. Dr. med. Schuler, Martin, Tel. 17 5046; Priv. Doz. Dr. med. Türeci, Özlem, Tel. 39 33396

**Wiss. Mitarbeiterinnen/Mitarbeiter:** Dr. Beck, Joachim, Tel. 17 5042; Dipl.-Inf. Bell, Carolin, App. 6131 39 33488; Dipl.-Biol. Breitenbücher, Frank, Tel. 17 2714; Dr. Britten, Cedrik, Tel. 17 6925; Burchardt, Alexander, Tel. 17 3967; Dr. Frommolt, Ruth, Tel. 39 33323; Dr. med. Gamm, Heinold, Strahlenschutzarzt, Tel. 17 7243; Dipl.-Biol. Hähnel, Patricia, Tel. 17 2714; Dr. rer. physiol. Hartwig, Udo, Tel. 393 3368; Dr. med. Heidel, Florian, Tel. 17 3970; Dr. med. Hess, Georg, Tel. 17 5040;

Dipl.-Biol. Holtkamp, Silke, Tel. 39 33454; Diplom-Biochemiker Kaltwasser, Markus, Tel. 39 30088;

Dr. Kindler, Thomas, Tel. 17 2714; Dr. rer. nat. Klamp, Thorsten, Tel. 39 33454; Dr. med. Kolbe, Karin,

Dipl.-Biol., Tel. 17 2712; Dr. med. Kreiter, Sebastian, Tel. 39 33488; Dr. med. Kreiter, Ute, Tel. 17 5914;

Dipl.-Biol. Krug, Nancy, Tel. 39 33306; Dr. Lennerz, Volker, Tel. 39 33389; Dr. med. Meiler, Johannes,

Tel. 17 2711; Dr. Meyer, Ralf Georg, Tel. 17 3967; Dr. rer. nat. Nonn, Marion, Tel. 39 30088;

Dr. med. Reckmann, Achim, Tel. 17 5808; Dr. phil. Rohrbach, Florian, Tel. 39 33324; Dipl.-Biol. Selmi,

Abderraouf, Tel. 39 33399; Dr. Siepmann, Ulrike, Tel. 17 2712; Dr. Thaler, Sonja, Tel. 17 2714;

Dr. med. Ullmann, Andrew J., Tel. 17 6564; Dr. Voss, Ralf-Holger, Tel. 39 33322; Wagner, Eva Maria,

Tel. 17 5759; Dr. Weber, Martin, Tel. 97 1090; Dr. med. Wehler, Daniela, Tel. 17 3775; Dr. rer. nat. Wölfel, Catherine, Tel. 39 30075

**Nicht Bedienstete:** Prof. Dr. Aulitzky, Walter, Robert-Bosch-Krankenhaus, 70376 Stuttgart, Tel. 0711 810 13506; Priv. Doz. Dr. med. Decker, Hans-Joachim, Medizinischer Direktor Bioscientia Institut, 55218 Ingelheim, Tel. 06132 781 133; Prof. Dr. Derigs, H. G.,

Städtische Kliniken, Klinik für Innere Medizin Abt. 3, 65929 Frankfurt a. M., Tel. 069 3106 3766;

Prof. Dr. Jäger, Elke,

Krankenhaus Nordwest, II. Medizinische Klinik, Hämatologie/Onkologie, Steinbacher Hohl 2-26, 60488 Frankfurt am Main, Tel. 069 7601 3380; Köppel, Christine, Raum 02 234, Staudingerweg 5,

55128 Mainz, Tel. 39 23385; Priv. Doz. Dr. med. Köppler, Hubert, Nevers Str. 5, 56068 Koblenz,

Tel. 0261 304930; Priv. Doz. Dr. med. Weide, Rudolf,

Gemeinschaftspraxis Köppler, Heymanns, Weide und Thomalla, 56068 Koblenz, Tel. 0261 304930;

Priv. Doz. Dr. med. Zipfel, Johannes, Kardiologische Praxis, Emmeranstraße 9, 55116 Mainz,

Tel. 03161 234423

#### Schwerpunkt Pneumologie

Kilianweg, 55131 Mainz

**Leiter:** Univ.-Prof. Dr. Buhl, Roland, Tel. 17 7270, Fax: 17 5545

**Sekretariat:** Tel. 17 7271

**Universitätsprofessoren/-professorinnen:** Univ.-Prof. Dr. Buhl, Roland, Tel. 17 7270

**Wiss. Mitarbeiterinnen/Mitarbeiter:** Dr. med. Biedermann, Alexander, Tel. 17 5468; Dr. Eich,

Andreas; Dr. med. Fischer, Berthold, Tel. 17 2559; Dr. med. Kirsten, Anne-Marie, Tel. 17 2830;

Dr. med. Kornmann, Oliver, Tel. 17 5786; Makowski, Joachim, Tel. 17 2611; Dr. med. Schlegel, Jens,

Tel. 17 2275; Sebastian, Martin, Tel. 17 5417; Dr. med. Taube, Christian, Tel. 17 6849; Dr. med. Wiewrodt,

Rainer, Tel. 17 6850

**Nicht Bedienstete:** Priv. Doz. Dr. med. Beeh, Kai-Michael, Biebricher Allee 34, 65187 Wiesbaden,

Tel. 0611 9854410; Priv. Doz. Dr. med. Kienast, Klaus, Hufelandklinik, Taunusallee 5, 56130 Bad Ems,

Tel. 02603 92 1810, Fax: 02603 92 1900; apl. Prof. Lorenz, Joachim,

Märkische Kliniken GmbH, Direktor der Klinik für Pneumologie und Internistische Intensivmedizin - Infektologie, Schlafmedizin, Paulmannshöher Str. 14, 58515 Lüdenscheid, Tel. 02351 463360,

Fax: 02351 463366; Univ.-Prof. Dr. med. Stepling, Harald,

Klinik für Innere Medizin II, Pneumologie, Clemenshospital, Düsbergweg 124, 48153 Münster,  
Tel. 0251 976 2500, Fax: 0251 976 2502

### **Institut für Klinische Chemie und Laboratoriumsmedizin**

Naunynweg, Gebäude 208, 55131 Mainz, Tel. 06131-17-7190, Fax 06131-176627

**Leiter:** Univ.-Prof. Dr. Lackner, Karl J., Raum 02161 (2.Stock), Naunynweg, Gebäude 208, 55101 Mainz,  
Tel. 17 7190

**Sekretariat:** Stahl, Ruth, Raum 02151 (2.Stock), Tel. 17 7190

**Universitätsprofessorinnen/-professoren:** Univ.-Prof. Dr. Lackner, Karl J., Tel. 17 7190

**außerplanmäßige Professorinnen / Professoren:** Prof. Dr. von Landenberg, Philipp,  
Juniorprofessor, Raum 2. Stock, App. 5104

**Privatdozentinnen/-dozenten:** Priv. Doz. Dr. med. Peetz, Dirk, Raum 2. Stock, Tel. 17 2632;

Priv. Doz. Dr. med. Torzewski, Michael, Raum UG, Zi. 206, Tel. 17 5083

**Wiss. Mitarbeiterinnen/Mitarbeiter:** Dr. med. Arneth, Borros, Tel. 17 2632; Dr. rer. nat. Bruns, Kai,  
Tel. 17 5104; Dipl.-Biol. Buschmann, Catharina, Tel. 17 7297; Dr. med. Ehrenthal, Wolfram, Tel. 172180;  
Dr. rer. nat. Jachmann, Nicole, Tel. 17 2632; Dipl.-Phys. Kuprat, Roland, Tel. 17 3263; Dr. med. Lotz,  
Johannes, Tel. 17 2413; Dipl.-Biol. Ochsenhirt, Viola, Tel. 17 7297; Dr. med. Rossmann, Heidi, Tel. 17 7297;  
Dipl.-Inf. Struss, Hans-Garlich, Tel. 17 2661; Dipl.-Inf. Wirtz, Helmut, Tel. 17 3263

### **Kinderklinik und Kinderpoliklinik**

Czernyweg, 55131 Mainz

**Leiter:** Univ.-Prof. Dr. med. Zepp, Fred, Czernyweg, 55131 Mainz, Tel. 17 7326

**Sekretariat:** Thomas, A., Kinderklinik und Kinderpoliklinik, Tel. 17 7326

**Universitätsprofessorinnen/-professoren:** Univ.-Prof. Dr. med. Pohlenz, Joachim, Raum 3.306,  
Czernyweg, 55131 Mainz, Tel. 17 5873; Univ.-Prof. Dr. med. Reitter, Bernd, Czernyweg, 55131 Mainz,  
Tel. 17 2788; Univ.-Prof. Dr. (pensioniert) Schönberger, Winfried, Czernyweg, 55131 Mainz;

Univ.-Prof. Dr. (emeritiert) Spranger, Jürgen, Czernyweg, 55131 Mainz, Tel. 17 3525;

Univ.-Prof. Dr. med. Stopfkuchen, Herwig, Czernyweg, 55131 Mainz, Tel. 17 7329;

Univ.-Prof. Dr. med. Zabel, Bernhard, Czernyweg, 55131 Mainz, Tel. 17 6826

**apl.Professorinnen/Professoren:** Prof. Dr. Beck, Michael, Czernyweg, 55131 Mainz, Tel. 17 2398;  
Prof. Dr. Gutjahr, Peter, Czernyweg, 55131 Mainz, Tel. 17 2112

**Privatdozentinnen/-dozenten:** Priv. Doz. Dr. med. Beetz, Rolf, Raum 1.226, Czernyweg, 55131 Mainz,  
Tel. 17 3937; Priv. Doz. Dr. med. Hohbach-Hohenfellner, Katharina;

Priv. Doz. Dr. med. Mannhardt-Laakmann, Wilma, Czernyweg, 55131 Mainz, Tel. 17 7425;

Priv. Doz. Dr. med. Queisser-Luft, Annette, Czernyweg, 55131 Mainz, Tel. 17 2773;

Priv. Doz. Dr. med. Wippermann, Carl-Friedrich, Czernyweg, 55131 Mainz, Tel. 17 3519

**Wiss. Mitarbeiterinnen/Mitarbeiter:** Dr. med. Bähner, Frank, Czernyweg, 55131 Mainz, Tel. 17 6833;

Dr. med. Dittrich, Helmut-Matthias, Czernyweg, 55131 Mainz, Tel. 17 21 12; Dr. med. Faber, Jörg,

Czernyweg, 55131 Mainz, Tel. 17 2786; Dr. med. Habermehl, Pirmin, Czernyweg, 55131 Mainz,

Tel. 17 3090; Dr. med. Hoepner, Jan-Helge, Czernyweg, 55131 Mainz, Tel. 17 2786; Dr. med. Kamin,

Wolfgang, Czernyweg, 55131 Mainz; Dr. med. Klingkowski, Uwe, Czernyweg, 55131 Mainz;

Dr. med. Knuf, Markus, Czernyweg, 55131 Mainz; Dr. med. Koffler, Thomas, Czernyweg, 55131 Mainz,

Tel. 17 2781; Dr. med. Martin, Claudia, Czernyweg, 55131 Mainz; Dr. med. Sonnenschein, Anja,

Czernyweg, 55131 Mainz, Tel. 17 2786

**Nicht Bedienstete:** Univ.-Prof. Dr. med. Dorsch, Walter, Aidenbachstr. 118, 81379 München,  
Tel. 089 784031; Univ.-Prof. Dr. med. Gehler, Jürgen, August-Bebel-Straße 59, 65428 Rüsselsheim,  
Tel. 06142 881391; Prof. Dr. Rauh, Wolfgang,

Feldstr. 16 (Krankenanstalt Mutterhaus der Borromäerinnen), 54290 Trier, Tel. 0651 947 2654;

Univ.-Prof. Dr. med. Rister, Manfred, Chefarzt, Koblenzer Straße 115 (Städt. Krankenhaus Kemperhof),

56073 Koblenz, Tel. 0261 499 2602; Univ.-Prof. Dr. med. Schulte-Wissermann, Hermann, Chefarzt,

Lutherplatz 40, 47805 Krefeld, Tel. 02151 322301; Prof. Dr. med. (pensioniert) Toussaint, Walter,

Auf dem Forst 1, 56077 Koblenz, Tel. 0261 63430; Univ.-Prof. Dr. med. Weitzel, Dieter,

Aukammallee 33 (DKD), 65191 Wiesbaden, Tel. 0611 577 254

## Institut für Humangenetik

Langenbeckstraße 1, Gebäude 601, 4. Etage, 55101 Mainz, Tel. 06131-17-3871, Fax 06131-17-5690

**Leiter:** Univ.-Prof. Dr. med. Haaf, Thomas, Tel. 17 3871

**Sekretariat:** Oberhaus, Hedi, Tel. 17 3871

## Hautklinik

Langenbeckstr. 1, 55131 Mainz, Tel. 06131-17-2901, Fax 06131-17 6614

**Leiter:** Univ.-Prof. Dr. med. Knop, Jürgen, Helmholtzweg Geb. 401, 55101 Mainz, Tel. 172910

**Sekretariat:** Berg, Angelika, Raum 014, Langenbeckstr.1, 55131 Mainz, Tel. 17 7130; Kettenbach-Klees, Andrea, Raum 019, Tel. 177290; Muschiol, Rosemarie, Raum Bau 401, Langenbeckstr 1, 55101-Mainz, Tel. 177112; Sekretariat Forschergr. Oberländer, Anja, Raum 148, Obere Zahlbacher Straße 63, 55131 Mainz, Tel. 3933346

**Universitätsprofessorinnen/-professoren:** Univ.-Prof. Dr. med. Bork, Konrad, Helmholtzweg, 55131 Mainz, Tel. 177290; Univ.-Prof. Dr. rer. nat. Reske-Kunz, Angelika B., Raum 01 - 117, Obere Zahlbacher Str. 63 (Verfügungsgeb.), 55131 Mainz, Tel. 39 33349

**Hochschuldozentinnen/-dozenten:** HD Dr. Jonuleit, Helmut, Helmholtzweg, 55131 Mainz, Tel. 172956

**außerplanmäßige Professorinnen / Professoren:** Prof. Dr. Saloga, Joachim, Raum 142, Tel. 173751; Prof. Dr. Schopf, Rudolf, Obere Zahlbacher Straße 63, 55131 Mainz, Tel. 17 7108 2943; Prof. Dr. Schramm, Peter, Helmholtzweg, 55131 Mainz, Tel. 177259

**Privatdozentinnen/-dozenten:** Priv. Doz. Dr. med. Becker, Detlef, Raum 520, Helmholtzweg, Geb. 401, 55131 Mainz, Tel. 17 3679; Dr. rer. nat. habil. Ross, Ralf, Priv. Dozent, Immunologie FB 08, 35394 Giessen, Tel. 0641 9934261; Priv. Doz. Dr. med. Steinbrink, Kerstin, Helmholtzweg, 55131 Mainz, Tel. 175732; Priv. Doz. Dr. med. von Stebut, Esther, Raum EG 0003, Obere Zahlbacher Straße 63, 55131 Mainz, Tel. 175731

**Wiss. Mitarbeiterinnen/Mitarbeiter:** Priv. Doz. Dr. med. Kleis-Fischer, Bettina, Langenbeckstr. 1, 55131 Mainz, Tel. 17 7189; Dr. med. Galle, Katharina, Obere Zahlbacher Straße 63, 55131 Mainz, Tel. 17 2953; Dr. med. Juchems, Eva, Tel. 174516; Dr. med. Tüttenberg, Andrea, Helmholtzweg, 55131 Mainz; Dr. med. Staubach, Petra, Helmholtzweg, 55131 Mainz, Tel. 177189; Dr. med. Kilo, Ulrike, Obere Zahlbacher Straße 63, 55131 Mainz, Tel. 17 7189; Dr. rer. nat. Sudowe, Stephan, Obere Zahlbacher Straße 63 (Verfügungsgeb.), 55131 Mainz, App. 3933360; Dr. med. Wiest, Katharina, Obere Zahlbacher Straße 63, 55131 Mainz, Tel. 172384; El Rowini, Abdussalam, Obere Zahlbacher Straße 63, 55131 Mainz, Tel. 17 2953; Dr. Grundt, Boris, Langenbeckstr.1, 55131 Mainz, Tel. 17 2953; Dr. med. Roscher, Gudrun, Obere Zahlbacher Straße 63, 55131 Mainz, Tel. 172945; Meng, Gabriele, Obere Zahlbacher Straße 63, 55131 Mainz, Tel. 39 33180; Dr. med. Bräuninger, Wolfgang, Raum 447, Helmholtzweg, 55131 Mainz, Tel. 177149; Dr. med. Caucig, Peri, Langenbeckstr. 1, 55131 Mainz, Tel. 17 2947; Heider, Nicole, Langenbeckstr. 1, 55131 Mainz, Tel. 17 2956; Dr. rer. nat. Bros, Matthias, Zahlbacher Str. 63 (Verfügungsbau), 55131 Mainz, App. 3933473; Dipl.-Biol. Kremer, Andrea, Obere Zahlbacher Str.63 (Verfügungsbau), 55131 Mainz, Tel. 3933480; Dipl.-Biol. Priesmeyer, Christina, Obere Zahlbacher Str. 63 (Verfügungsbau), 55131-Mainz, App. 3933480; Onnen, Karoline, Langenbeckstr. 1, 55131 Mainz, Tel. 17 2384; Möhler, Thomas, Langenbeckstr. 1, 55131 Mainz, Tel. 17 2901; Dr. med. Gül, Döndü, Langenbeckstr. 1, 55131 Mainz, Tel. 17 2901; Dr. med. Bruchhausen-Mertens, Stefanie, Langenbeckstr. 1, 55131 Mainz, Tel. 17 2901

**Nicht Bedienstete:** Dr. rer. nat. habil. Ross, Ralf, Priv. Dozent, Tel. 0641 9934261

## Psychiatrische Klinik und Poliklinik

Untere Zahlbacher Straße 8, 55131 Mainz, Tel. 06131-17-2920, Fax 06131-17-6690

**Leiter (kommissarisch):** Prof. Dr. Schmidt, Lutz G., Dipl.-Psych., Tel. 17 7335

**Sekretariat:** Kiefer, Sabine, Tel. 17 7336

**Universitätsprofessorinnen/-professoren:** Univ.-Prof. Dr. rer. nat. Hiemke, Christoph, Tel. 17 7363 7131; Univ.-Prof. Dr. rer. nat. Lüddens, Hartmut, Tel. 17 5371 5372

**außerplanmäßige Professorinnen / Professoren:** Prof. Dr. Schmidt, Lutz G., Dipl.-Psych., Tel. 17 7335

**Privatdozentinnen/-dozenten:** Priv. Doz. Dr. med. Dahmen, Norbert, Tel. 17 3757; Priv.-Doz. Dr. rer. nat. Hevers, Wulf, Tel. 17 6787 3753; Priv. Doz. Dr. med. Mann, Klaus, Tel. 17 7337; Priv. Doz. Dr. med. Müller, Matthias J., Dipl.-Psych., Tel. 17 7363 3950; Priv.-Doz. Dr. rer. nat. Schmitt, Ulrich, Tel. 17 3223

**Wiss. Mitarbeiterinnen/Mitarbeiter:** Dr. rer. nat. Böhme, Ingo, Tel. 17 5374; Dr.Dr. Dielentheis, Thomas, Tel. 17 2158; Dr. med. Dragicevic, Aleksandra, Tel. 17 4273; Dr. med. Fehr, Christoph, Tel. 17 2140; Dr. med. Fellgiebel, Andreas, Leiter d.Gedächtnissprechstunde, Tel. 17 2525; Dr. med. Fernandez, Andres, Tel. 17 2160; Dr. med. Friedrich, Britta, Tel. 17 2132; Gensch, Christoph, Tel. 17 2135; Dr. med. Gesjerich, Thomas, Tel. 17 2145; Dr. med. Graf-Morgenstern, Mechthild, Dipl.-Psych., Tel. 17 7144; Greverus, Dirk, Tel. 17 2161; Haeri, Jasmin, Tel. 17 2162; Dr. med. Hansen, Christiane, Tel. 17 3701; Dr. med. Henke, Michaela, Tel. 17 2131; Priv.-Doz. Dr. rer. nat. Hevers, Wulf, Tel. 17 6787 3753; Dr. med. Kienzle, Barbara, Tel. 17 2150; Dr. med. Konrad, Andreas, Tel. 17 2159; Maurer, Christian, Tel. 17 2130; Müller, Kay-Maria, Tel. 17 2989; Dr. rer. nat. Rabe, Holger, Tel. 17 6787; Dr. rer. soc. Scheurich, Armin, Dipl.-Psych., Tel. 17 2152; Dr. med. Schneider, Frank, Tel. 17 2920; Tadic, André, Tel. 17 7010; Weichert, Tillmann, Tel. 17 2150

**Nicht Bedienstete:** Prof. Dr. Philipp, Michael; Prof. Dr. Dr. Röschke, Joachim, Tel. 06123 603 236; Prof. Dr. Schlegel, Sabine

## Klinik und Poliklinik für Kinder- und Jugendpsychiatrie und -psychotherapie

Langenbeckstraße 1, 55131 Mainz

## Klinik und Poliklinik für Psychosomatische Medizin und Psychotherapie

Untere Zahlbacher Straße 8, 55131 Mainz, Tel. 06131-17-7381, Fax 06131-17-6688

**Leiter:** Univ.-Prof. Dr. med. Dipl.-Psych. Beutel, Manfred E.

**Studentensekretariat:** Vogeloth, M., Raum 1.631, Bau 920, Untere Zahlbacher Straße 8, 55131 Mainz, Tel. 17 7381

**Universitätsprofessorinnen/-professoren:** Univ.-Prof. Dr. med. Dipl.-Psych. Beutel, Manfred E., Tel. 17 7348

**Privatdozentinnen/-dozenten:** Priv. Doz. Dr. med. Egle, Ulrich T., Raum 1.614, Bau 920, Tel. 17 7381; Priv. Doz. Dr. med. Nickel, Ralf, Raum 1.630, Bau 920, Tel. 17 7381; Priv.-Doz. Dr.phil. Hardt, Jochen, Raum 1.620, Bau 920, Tel. 17 2165; Priv.-Doz. Dr.rer.soc. Dipl.-Psych. Petrak, Frank, Raum 1.632, Bau 920, Tel. 17 4039; Priv. Doz. Dr. med. Huber, Michael, Raum 208, Bau 601, Tel. 17 2999

**Wiss. Mitarbeiterinnen/Mitarbeiter:** Dr. med. Blank, Bettina, Raum 3.214, Bau 920, Tel. 17 5485; Dr. med. Greif-Higer, Gertrud, Raum 211, Bau 601, Tel. 17 2164; Kappis, Bernd, Dipl.-Psych., Raum Raum 1.633, Bau 920, Tel. 17 7346; Dr. med. Klinger, Doris Christine, Raum 1.631, Bau 920, Tel. 17 7381; Dr. med. Nehring, Cornelia, Raum 204, Bau 601, Tel. 17 2999; Dr. med. Pawlik, Dorothea, Raum 3.201, Bau 920, Tel. 17 2898; Dr. med. Schellens, Dagmar, Raum 218, Bau 601, Tel. 17 5831

**Nicht Bedienstete:** Dr. med. Stephan, Siegfried, Vogelsbergstr. 63, 55129 Mainz, Tel. 582814

## Klinik und Poliklinik für Neurologie

Reisingerweg, 55131 Mainz

**Leiterin:** Univ.-Prof. Dr. med. Dieterich, Marianne, Tel. 17 7155

**Sekretariat:** Schöhl, Eva-Maria,

Raum Chefsekretariat Zimmer 132 (NSK1) Öffnungszeiten: Montag-Freitag 8:00-16:00, Tel. 17 7155

**Universitätsprofessorinnen/-professoren:** Univ.-Prof. Dr. med. Birklein, Frank, Tel. 17 3270;

Univ.-Prof. Dr. med. Dieterich, Marianne, Tel. 17 7155; Univ.-Prof. Dr. (emeritiert) Hopf, Hanns Christian;

Univ.-Prof. Dr. med. Nix, Wilfred, Tel. 172224

**außerplanmäßige Professorinnen/Professoren:** Prof. Dr. Thoemke, Frank, Reisingerweg, 55131 Mainz, Tel. 17 7194

**Privatdozentinnen/-dozenten:** Priv. Doz. Dr. med. Eicke, Martin, Raum 1022, Reisingerweg,

55131 Mainz, Tel. 17 2222; Priv. Doz. Dr. med. Koehler, Jürgen, Tel. 17 5499; Priv. Doz. Dr. med. Urban,

Peter, Tel. 175162; PD Dr. Vogt, Thomas, Raum NSK3, Tel. 17 3272; Priv. Doz. Dr. med. Werhahn, Konrad,

Reisingerweg, 55131 Mainz, Tel. 17 7194

**Wiss. Mitarbeiterinnen/Mitarbeiter:** Dr. med. Bense, Sandra; Dipl. Psych. Brieber, Sarah; Büscher, Christine; Dr. med. Geber, Christian; Gloger, Karin; Dr. med. Hägele, Stefan; Dr. med. Hundsberger, Thomas; Dr. med. Karajanev, Paola; Dr. med. Klimpe, Sven; Lüder, Günther, Tel. 17 2966; Dr. med. Marx, Jürgen; Dr. med. Nedelmann, Max; Dr. med. Schindler, Holger; Schlindwein, Peter; Dr. med. Schneider, Felicitas; Schwenkmezger, Thomas; Dr. med. Thümler, Björn

**Nicht Bedienstete:** Prof. Dr. Besser, Roland, Lutherplatz 40, 47805 Krefeld, Tel. 02151 322831;

Priv. Doz. Dr. med. Tettenborn, Barbara; Prof. Dr. Thümler, Reiner, Dautenheimer Landstr. 66, 55232 Alzey,

Tel. 06731 501451; Prof. Dr. Treib, Johannes, Westpfalzkrankenhaus, Helmut-Hartert-Str. 1,

67655 Kaiserslautern, Tel. 0631 2030

## Klinik und Poliklinik für Allgemein- und Abdominal-Chirurgie

Ehrlichweg, 55131 Mainz, Tel. 06131-17-7291, Fax 06131-17-6630

**Leiter:** Univ.-Prof. Dr. med. Junginger, Theo

**Sekretariat:** Niebling, Bärbel, Tel. 17 7291; Wu, Barbara, App. 17 2893; Ziegler, Anneli,

(Oberarztsekretariat), Tel. 17 2483

**Universitätsprofessorinnen/-professoren:** Univ.-Prof. Dr. med. Musholt, Thomas J.

**Privatdozentinnen/-dozenten:** Priv. Doz. Dr. med. Dreuw, Bernhard; Priv. Doz. Dr. med. Korenkov,

Michael; Priv. Doz. Dr. med. Seifert, Joachim Kai, Tel. 17 3976

**Wissenschaftliche Mitarbeiterinnen/Mitarbeiter:** Asgharnia, Mary; Dr. med. Borschitz, Thomas;

Dr. med. Dömland, Marco; Dr. med. Dorweiler, Bernhard; Dr. med. Dünschede, Friedrich;

Dr. med. Edelmann, Ilka; Dr. med. Gockel, Ina; Dr. med. Herbst, Christoph; Knerr, Berengar; Dr. med. Köbel,

Matthias; Dr. med. Maksan, Sasa-Marcel; Musholt, Petra B.; Paschold, Markus; Dr. med. Protzel, Viktor;

Dr. med. Roth, Walter; Dr. med. Trinh, Tran Tong; Westermann, Stephanie

**Nicht Bedienstete:** Prof. Dr. Dzieniszewski, G.; Prof. Dr. Gamstätter, G.; Prof. Dr. Hancke, E.;

Prof. Dr. Menke, H.; Prof. Dr. Strube, H.D.; Prof. Dr. Wahl, W.

## Klinik und Poliklinik für Herz-, Thorax- und Gefäßchirurgie

Ehrlichweg, 55101 Mainz, Tel. 06131-17-3208, Fax 06131-17-3626

**Leiter:** Univ.-Prof. Dr. Vahl, Christian-Friedrich, Raum 5.215, Tel. 17 3208, 3926

**Sekretariat:** Chefsekretariat Junker, Karin, Raum 5.214, Tel. 17 3208, 3926;

Oberarztsekretariat Heinrich, Beate, Raum 5.222, Tel. 17 2106

**Universitätsprofessorinnen/-professoren:** Univ.-Prof. Dr. med. Heinemann, Markus, Raum 5.221,

Tel. 17 7067; Univ.-Prof. Dr. med. Mayer, Eckhard, Raum 5.213, Tel. 17 6894

**apl. Professorinnen/Professoren:** Prof. Dr. Dahm, Manfred, Tel. 17 2735, 6626; Prof. Dr. Hake, Ulrich, Tel. 17 2105

**Privatdozentinnen/-dozenten:** Priv. Doz. Dr. med. Kuroczynski, Wlodzimierz, Raum 718, Tel. 17 2935;

Priv. Doz. Dr. med. Prüfer, Diethard, App. 17 5036; Priv. Doz. Dr. med. Schmiedt, Walther, Raum 5.220,

Tel. 17 2282

**Wissenschaftliche Mitarbeiterinnen/Mitarbeiter:** Dr. med. Albers, Jörg, Raum Intensivstation, Ehrlichweg, 55101 Mainz, Tel. 17 3208; Bierbach, Benjamin, Ehrlichweg, 55101 Mainz, Tel. 17 2935; Dr. med. Guth, Stefan, Ehrlichweg, Geb. 505, 5. OG, 55101 Mainz, Tel. 17 2935; Dr. med. Kayhan, Nalan, Ehrlichweg, 55101 Mainz, Tel. 17 3208; Dr. med. Kramm, Thorsten, Ehrlichweg, 55101 Mainz, Tel. 17 2935; Dr. med. Neufang, Achim, Raum 5.206, Ehrlichweg, Geb. 505, 5. OG, 55131 Mainz, Tel. 17 7079; Dr. med. Peivandi, Ali Asghar, Ehrlichweg, 55101 Mainz, Tel. 17 2935; Dr. med. Reinerth, Günter, Ehrlichweg, 55101 Mainz, Tel. 17 3208; Reinstadler, Jan, Ehrlichweg, 55101 Mainz, Tel. 17 6897; Singelmann, Jost, Ehrlichweg, Geb. 505, 55101 Mainz, Tel. 17 2911; Dr. med. Wagner, Dominik, Ehrlichweg, 55101 Mainz, Tel. 17 2911

**Nicht Bedienstete:** Priv. Doz. Dr. med. Iversen, Stein, Klinik für Herz-, Thorax- u. Gefäßchirurgie, Herzzentrum Siegburg GmbH, Tel. 02241 18 29 31

### Klinik und Poliklinik für Herz-, Thorax- und Gefäßchirurgie

Ehrlichweg, 55131 Mainz

04

### Klinik und Poliklinik für Kinderchirurgie

Langenbeckstr. 1 (Ehrlichweg), Geb. 505, 55131 Mainz

**Leiter:** Univ.-Prof. Dr. Schier, F.

**Sekretariat:** Colo'n, Sylvia, Raum 8.221, Langenbeckstr. 1, Geb. 505, 8. Stock, 55101 Mainz, Tel. 17 3865; Kranz, Silvia, Raum 8.212, Langenbeckstr. 1, Geb. 505, 8. OG, 55101 Mainz, Tel. 17 2034

**Wissenschaftliche Mitarbeiterinnen/Mitarbeiter:** Dr. med. Beck, Otfrid, Raum Geb. 505, 8. OG, Langenbeckstr. 1, 55101 Mainz, Tel. 17 2427; Dr. med. Berger, Steffen, Raum Geb. 505, 8. OG, Langenbeckstr. 1, 55101 Mainz, Tel. 17 2427; Bieda, Jan, Raum Geb. 505, 8. OG, Langenbeckstr. 1, 55101 Mainz, Tel. 17 2507; Dr. med. Eble, Florian, Raum Geb. 505, 8. OG, Langenbeckstr. 1, 55101 Mainz, Tel. 17 2221; Dr. med. Engel, Veronika, Raum Geb. 505, 8. OG, Langenbeckstr. 1, 55101 Mainz, Tel. 17 2507; Dr. med. Göppl, Maximilian, Raum Geb. 505, 8. OG, Langenbeckstr. 1, 55101 Mainz, Tel. 17 2058; Dr. med. Graumann, Lutz, Raum Geb. 505, 8. OG, Langenbeckstr. 1, 55101 Mainz, Tel. 17 2058; Dr. med. Linke, Frank, Raum Geb. 505, 8. OG, Langenbeckstr. 1, 55101 Mainz, Tel. 17 7107; Mack, Alexander, Raum Geb. 505, 8. OG, Langenbeckstr. 1, 55101 Mainz, Tel. 17 2439; Dr. med. Möritz, Rolf Peter, Raum Geb. 505, 8. OG, Langenbeckstr. 1, 55101 Mainz, Tel. 17 6864; Dr. med. Turial, Salmái; Dr. med. v. Tiling, Silke, Raum Geb. 505, 8. OG, Langenbeckstr. 1, 55101 Mainz, Tel. 17 2439

**Nicht Bedienstete:** Prof. Dr. Koltai, Johannes Ladislaus; Prof. Dr. Stossek, K.; Priv. Doz. Dr. med. Würfel, Almut

### Klinik und Poliklinik für Unfallchirurgie

Ehrlichweg, 55131 Mainz

**Leiter:** Univ.-Prof. Dr. med. Rommens, Pol Maria, Tel. 17 7292

**Sekretariat:** Dielmann, Ursula, Raum 4.213, Ehrlichweg, 55131 Mainz, Tel. 17 7113; König, Christa, Raum 4.222, Ehrlichweg, 55131 Mainz, Tel. 17 2845; Parent, Giselheid, Raum 4.214, Ehrlichweg, 55131 Mainz, Tel. 17 7292

**Universitätsprofessorinnen/-professoren:** Tel. 47 12 05

**Privatdozentinnen/-dozenten:** Priv. Doz. Dr. med. Blum, Jochen, Oberarzt, Raum 3.221, Ehrlichweg, 55131 Mainz, Tel. 17 7115; Priv. Doz. Dr. med. Hansen, Matthias, Raum 3.212, Ehrlichweg, 55131 Mainz, Tel. 17 3166; Priv. Doz. Dr. med. Hessmann, Martin, Oberarzt, Raum 4.221, Ehrlichweg, 55131 Mainz, Tel. 17 2845; Priv. Doz. Dr. med. Müller, Lars Peter, Oberarzt, Raum 3.212, Ehrlichweg, 55131 Mainz, Tel. 17 2662; Priv. Doz. Dr. med. von Issendorff, Wolf-Dietrich, Oberarzt, Raum 3.213, Ehrlichweg, 55131 Mainz, Tel. 17 2096

**Wiss. Mitarbeiterinnen/Mitarbeiter:** Dr. med. Atahi, Safiullah, Ehrlichweg, 55131 Mainz, Tel. 17 3166; Dr. med. Basten, Karin, Ehrlichweg, 55131 Mainz, Tel. 17 5298; Dr. Borschitz, Thomas, Ehrlichweg, 55131 Mainz, Tel. 17 2660 5679; Dr. Burkhart, Klaus, Ehrlichweg, 55131 Mainz, Tel. 17 5298; Dr. med. Gercek, Erol, Raum 3.220, Ehrlichweg, 55131 Mainz, Tel. 17 6507; Dr. med. Heineremann, Jens, Raum 3.220, Ehrlichweg, 55131 Mainz, Tel. 17 6507; Dr. Heinze, Rainer, Raum 3.121, Ehrlichweg, 55131 Mainz, Tel. 17 2886; Dr. med. Hofmann, Alexander, Ehrlichweg, 55131 Mainz, Tel. 17 2886;



Dr. Klitscher, Daniela, Raum 4.321, Ehrlichweg, 55131 Mainz, Tel. 17 2879; Dr. med. Kühle, Raphael, Raum 3.212, Ehrlichweg, 55131 Mainz, Tel. 17 3166; Nowak, Tobias, Raum 3121, Ehrlichweg, 55131 Mainz, Tel. 17 2886

**Nicht Bedienstete:** Prof. Dr. Ahlers, Jürgen, Ltd. Arzt; Prof. Dr. Degreif, Jürgen, Tel. 0711 3103 2651; Prof. Dr. Dzieniszewski, Gerhard Peter, Tel. 06132 785286; Prof. Dr. Kirschner, Peter, Tel. 5751800; Prof. Dr. Runkel, Martin, Tel. 07531 8011201; Prof. Dr. Strube, Hans-Dietmar, Tel. 0203 546 2516; Prof. Dr. Wenda, Klaus, Tel. 0611 43 2087

## Abteilung für Transplantationschirurgie

Ehrlichweg, 55131 Mainz, Tel. 06131-17-3613

**Leiter:** Univ.-Prof. Dr. med. Otto, Gerd, Raum Bau 505, Ehrlichweg, App. 17 3613

**Sekretariat:** Damberger, G, Raum 319/320, App. 17 3613; Kirch, Fr., App. 17 2850; Lorkowski, Fr., App. 17 2850

**Wiss. Mitarbeiterinnen/-mitarbeiter:** Dr. med. Grebe, A.; Hadian, A; Heise, M.; Dr. med. Mönch, C.; Dr. med. Thies, J., Raum 301, App. 17 5310; Dr. med. Wunsch, M.

## Neurochirurgische Klinik und Poliklinik

Czernyweg, 55131 Mainz, Tel. 06131-17-7330

**Leiter:** Univ.-Prof. Dr. med. Dr. h.c. Perneckzy, Axel, Raum 2.203-2.204, Czernyweg, 55131 Mainz, Tel. 17 7331

**Sekretariat:** Schmidtberger, Uschi, Raum 2.203, Czernyweg, Gebäude 505, 55101 Mainz, Tel. 17 7331, Fax: 17 2274; Metzler, Sigrun, Raum 2.204, Czernyweg, Gebäude 505, 55101 Mainz, Tel. 17 2039, Fax: 17 2274; von Dreusche, Marie-Luise, Raum 2.209, Czernyweg, Gebäude 505, 55131 Mainz, Tel. 17 3734, Fax: 17 2274

**Universitätsprofessorinnen/-professoren:** Univ.-Prof. Dr. med. Grunert, Peter, Oberarzt, Tel. 17 7331; Univ.-Prof. Dr. med. Dr. h.c. Perneckzy, Axel, Tel. 17 7331; Univ.-Prof. Dr. med. Wagner, Wolfgang, Oberarzt, Tel. 17 7142

**Hochschuldozentinnen/-dozenten:** Priv. Doz. Dr. med. Reisch, Robert, Oberarzt, Raum 2.536, Tel. 175013

**Privatdozentinnen/-dozenten:** Priv. Doz. Dr. med. Filippi, Ronald, Ltd. Oberarzt, Tel. 17 4247

**Doktorinnen/ Doktor med.habil.:** Dr. med. Charalampaki, Patra, Tel. 17 7331

**Wiss. Mitarbeiterinnen/Mitarbeiter:** Adwan, Mahmoud, Tel. 17 7331; Dr. med. Charalampaki, Patra, Tel. 17 7331; Dr. med. Gawish, Islam, Tel. 17 7330; Dr. med. Glaser, Martin, Tel. 17 7331; Dr. med. Hey, Otto, Oberarzt, Tel. 17 7364; Dr. med. Hüwel, Norbert, Oberarzt, Tel. 17 2394; Dr. med. Kerz, Thomas, Oberarzt, Tel. 17 2006; Dr. med. Keßel, Gerhard, Oberarzt, Tel. 172993; Dr. med. Koch, Dorothee, Tel. 17 7331; Priv. Doz. Dr. med. Reisch, Robert, Oberarzt, Tel. 175013; Schwarz, Manfred, Tel. 17 7142; Dr. med. Stadie, Axel, Tel. 172039; Dr. med. Welschehold, Stefan, Tel. 17 7331

**Nicht Bedienstete:** Prof. Dr. Bettag, Martin, Chefarzt,

Krankenhaus d. Barmherzigen Brüder, Nordallee 1, 54292 Trier, Tel. 0651 208 2621;

Priv. Doz. Dr. med. Böcher-Schwarz, Hans G., Leitender Oberarzt, Medizinische Universität Wien,

Währingerstr. 19, 1090 Wien, Tel. 0043 1 404004560; Priv. Doz. Dr. med. Dei-Anang, Kwesi, Chefarzt,

Schmerzszentrum Mainz, Auf der Steig 14-16, 55131 Mainz, Tel. 988701; Priv. Doz. Dr. med. Fries, Georg,

Groupe Chirurgical, Clinique Sainte Thérèse, 36, rue Ste. Zithe, L-2763 Luxembourg,

Tel. 00352 497764517; Dr. med. Haberland, Nils, Oberarzt,

NC,BG-Unfallklinik, Friedberger Landstraße 430, 60316 Frankfurt, Tel. 069 475 2020; Prof. Dr. Hase,

Ulrich, Chefarzt, Jung-Stilling-Krankenhaus, Wiechernstr.40, 57074 Siegen, Tel. 0271 333 4218;

Univ.-Prof. Dr. med. Hopf, Nikolai, Chefarzt, Katharinenhospital Stuttgart, Kriegsbergstr. 60,

70174 Stuttgart, Tel. 0711 278 3700; Prof. Dr. Meinig, Günter, Chefarzt, BG-Unfallklinik, Frankfurt/Main,

Tel. 069 475 2020; Priv. Doz. Dr. med. Ulrich, Peter, Chefarzt,

Städtisches Krankenhaus Offenbach, Starkenburgring 66, 63069 Offenbach,, Tel. 069 8405 3881;

Prof. Dr. Ungersböck, Karl, Chefarzt, Mitterweg 10, Ö-3500 Krems, Tel. 0043 2732 804 204 7

## Institut für Neurochirurgische Pathophysiologie

Czernyweg, Geb. 505, 55131 Mainz, Tel. 06131-17-2373, Fax 06131-17-6640,

E-Mail: oliver.kempski@uni-mainz.de

**Leiter:** Univ.-Prof. Dr. med. Kempfski, Oliver, Raum U-108, Czernyweg, Geb. 505, 55131 Mainz, Tel. 17 3636

**Sekretariat:** Kafai, Fatemeh, Raum U-109, Czernyweg, Geb. 505, 55131 Mainz, Tel. 17 2373

**Wiss. Mitarbeiterinnen/Mitarbeiter:** SC. nat. ETH Alessandri, Beat, [Schweiz], Raum U-309, Czernyweg, Geb. 505, 55131 Mainz, Tel. 17 2986; Dr. med. vet. Heimann, Axel, Raum K-309, Czernyweg, Geb. 505, 55131 Mainz, Tel. 17 2986

## Orthopädische Klinik und Poliklinik

Pettenkoferweg, Geb. 503, 55131 Mainz, Tel. 06131-17-7180, Fax 06131-17-3416

**Leiter:** Univ.-Prof. Dr. med. Heine, Jochen, Pettenkoferweg, 55131 Mainz, Tel. 17 7181

**Sekretariat:** Hupperich, G., Tel. 17 7180

**Universitätsprofessorinnen/-professoren:** Univ.-Prof. Dr. (emeritiert) Otte, Paul, Tel. 82886

**außerplanmäßige Professorinnen / Professoren:** apl. Prof. Eckardt, Anke, Tel. 17 7374; apl. Prof. Rompe, Jan Dirk, Tel. 17 2552

**Privatdozentinnen/-dozenten:** Priv. Doz. Dr. med. Meurer, Andrea, Tel. 17 7375;

Priv. Doz. Dr. med. Schöllner, Carsten, Tel. 17 7198

**Wissenschaftliche Mitarbeiterinnen/Mitarbeiter:** Dr. med. Bashaireh, Khaldoon, Tel. 172338; Dr.-Ing. Dipl.-Phys. Bodem, Friedrich, Ak. Dir., Tel. 172337; Dr. med. Decking, Jens, Oberarzt, Tel. 172350; Dr. med. Drees, Philipp, Tel. 172338; Dr. med. Engelhardt, Oliver, Tel. 172340; Dr. med. Giesa, Markus, Tel. 172340; Dr. med. Hoffmann, Gerhard, Tel. 172344; Dr. med. Link, Bianca, Tel. 17 7180; Dr. med. Meinig, Holger, Tel. 172344; Dr. med. Peetz, Sonja, Tel. 17 7180; Dr. med. Roth, Klaus, Tel. 172334; Dr. med. Stier, Ulrike, Tel. 172361; Dr. med. Theis, Christoph, Tel. 17 2341; Dr. med. Vetter, Thomas, Tel. 172334; Wagner, Natalie, Tel. 17 7180

**Nicht Bedienstete:** Prof. Dr. Blümlein, Helmut, Ärztlicher Direktor, Tel. 09547 812236; Prof. Dr. Hopf, Christoph, Chefarzt, Tel. 0431 388301; Prof. Dr. Karbowski, Alfred, Chefarzt, Tel. 0221 33 081351; Priv. Doz. Dr. med. Küllmer, K., Tel. 17 7180; Prof. Dr. Menke, Wolfgang, Tel. 0221 4982584; Prof. Dr. Palme, Eckardt, Chefarzt, Tel. 06343 949110; Prof. Dr. Reichel, Wolfgang, Chefarzt, Tel. 07351 551271; Prof. Dr. Staudte, Hans-Walter, Ärztlicher Direktor, Tel. 02405 623323; Priv. Doz. Dr. med. Zöllner, Jan, Tel. 06434 8071

Studentensekretariat: Scholtz, Erwin, Raum 143, Pettenkoferweg, Geb. 503, 55131 Mainz, Tel. 17 2352

## Urologische Klinik und Poliklinik

Pettenkoferweg, Gebäude 604, 55131 Mainz

**Leiter:** Univ.-Prof. Dr. med. Thüroff, Joachim W., Raum E 123, Pettenkoferweg, Gebäude 604, 55131 Mainz, Tel. 17 7183

**Sekretariat:** Hug, Ingeborg, Chefsekretariat, Tel. 17 7183; Bornmann, Gabriele, Sekretariat Ltd. Oberarzt, Tel. 17 2312; Christ, Sandra, Studentensekretariat, Tel. 172114; Schönberger, Christine, Studentensekretariat, Tel. 172114

**Universitätprofessorinnen/-professoren:** Univ.-Prof. Dr. med. em. Hohenfellner, Rudolf, Tel. 17 2081

**Privatdozentinnen/-dozenten:** Priv. Doz. Dr. med. Melchior, Sebastian, Ltd. Oberarzt, Raum E 223, Pettenkoferweg, Gebäude 604, 55131 Mainz, Tel. 17 7203

**Doktorinnen/ Doktor med.habil.:** Dr. med. habil. Stein, Raimund, Raum E 255, Tel. 172116

**Wissenschaftliche Mitarbeiterinnen/ Mitarbeiter:** Dr. med. Adam, Mirko, Tel. 171 + Piepser; Dipl.-Phys. Böttcher, Martin, Tel. 17 2301; Dr. rer. nat. Brenner, Walburgis, Tel. 17 2740; Dr. med. Conzelmann, Lars, Tel. 171 + Piepser; Cudovic, Dragan, Tel. 17 1 + Piepser; Dr. med. Fandel, Thomas, Tel. 17 1 + Piepser; Dr. med. Franzaring, Ludger, Tel. 17 1 + Piepser; Dr. med. Gillitzer, Rolf, Tel. 17 2216; Dr. med. Hadaschik, Boris Alexander, Tel. 171 + Piepser; Dr. med. Hampel, Christian, Tel. 17 2310; Dr. med. Pahernik, Sascha, Tel. 17 1 + Piepser; Petry, Sven, Tel. 17 1 + Piepser; Dr. med. Roos, Frederik, App. 171 + Piepser; Dr. med. Schede, Jörg, Tel. 171 + Pieper; Dr. med. Schmidt,

Folke, Tel. 17 1 + Piepser; Dr. med. Schröder, Annette, Tel. 17 1; Dr. med. Thomas, Christian, Tel. 171 + Piepser; Wagner, Kerstin, Tel. 171 + Piepser; Dr. med. Wiesner, Christoph, Tel. 171 + Piepser; Dr. med. Wöhr, Markus, Tel. 17 2304; Wöllner, Jens, Tel. 171 + Piepser

**Nicht Bedienstete:** Priv. Doz. Dr. med. Bürger, Rainer Achim, Tel. 069 46031260; Priv. Doz. Dr. med. Fichtner, Jan, Tel. 0208 6974502; Prof. Dr. med. Filipas, Dragana, Tel. 0611 440642; Priv. Doz. Dr. med. Fisch, Margit, Tel. 040 79212838; Dr. med. Haas, Helmut, Tel. 06252 6668; Prof. Dr. med. Hutschenreiter, Gert, Tel. 0208 6974300; Prof. Dr. med. Jacobi, Günther, Tel. 0203 498181; Prof. Dr. med. Klippel, Karl Friedrich, Tel. 05141 721450; Dr. med. univ. Plas, Eugen Guido Maria; Prof. Dr. med. Walz, Peter H., Tel. 02351 463680

## Klinik und Poliklinik für Geburtshilfe und Frauenkrankheiten

Semmelweis-Weg, Geb. 102-C, 55101 Mainz

**Leiter:** Univ.-Prof. Dr. Kölbl, Heinz, Raum 3-617, Tel. 17 7310

**Sekretariat:** Beuter, Dagmar, Tel. 17 7311; Becker, Marion, Tel. 17 7316; Seringhaus, Ute, Tel. 17 6855

**Universitätsprofessorinnen/-professoren:** Univ.-Prof. Dr. med. Brockerhoff, Peter, Raum 3.OG, Zi. 3-620, Semmelweis-Weg, Geb. 102-C, 55101 Mainz, Tel. 17 7316;

Univ.-Prof. Dr. (pensioniert) Knapstein, Paul-Georg

**Privatdozentinnen/-dozenten:** Priv. Doz. Dr. med. Seufert, Rudolf, Oberarzt der Klinik, Tel. 17 2487

**Wiss.Mitarbeiterinnen/ Mitarbeiter:** Albrich, Stefan, Assistenzarzt; Dr. med. Badenhoop, Beate, Fachärztin, Tel. 17 2980; Dr. med. Boehm, Daniel, Assistenzarzt, Tel. 17 2615; Dr. rer. nat. Euteneuer, Birgit, Qualitätsmanager Frauenklinik, Tel. 17 2007; Fathi, Ali, AiP; Dr. med. Franzen, Arno, Assistenzarzt; Dr. med. Glawatz, Christiane, Assistenzärztin; Interthal, Cordula, AiP; Dr. med. Lebrecht, Antje, Oberärztin, App. 2609; Lindner, Christine, AiP; Dr. med. Macchiella, Doris, Oberärztin, Tel. 17 4135; Dr. med. Mahlke, Martina, Oberärztin, Tel. 17 2256; Dr. med. Naumann, Gert, Oberarzt; Dr. med. Neubert, Susanne, Fachärztin, Tel. 17 2615; Nilges, Katja, Assistenzärztin; Dr. med. Passuello, Verena, AiP; Dr. med. Schmidt, Marcus, Oberarzt; Dipl.-Psych. Schönefuß, Götz, Tel. 17 6535; Dr. med. Siggelkow, Wulf, Oberarzt; Dr. med. Skala, Christine, Fachärztin; Dr. med. Steiner, Eric, Oberarzt, Tel. 17 7314; Dr. med. Trautmann, Kathrin, Fachärztin; Dr. med. Werling, Marina, Assistenzärztin

**Nicht Bedienstete:** Priv. Doz. Dr. med. Ackermann, Ralf H.,

Chefarzt Frauenklinik d. Diakonie Flensburg, Tel. 0461 33596; Priv. Doz. Dr. med. Bahlmann, Franz,

Chefarzt d. Frauenklinik, Bürger-Hospital, Frankfurt a. M., Tel. 069 15000; Prof. Dr. Beck, Thomas,

Chefarzt der Frauenklinik Rosenheim, Tel. 08031 363252; Prof. Dr. du Bois, Andreas,

Direktor der Klinik f. Gyn. u. Geburtsh. Dr. Horst-Schmidt-Kliniken, Wiesbaden, Tel. 0611 432377;

Priv. Doz. Dr. med. Gethmann, Ulrich, Chefarzt der Frauenklinik Städt. Klinikum Kemperhof,

Tel. 0261 4992302; Prof. Dr. med. Heilmann, Lothar,

Chefarzt d. Frauenklinik, Stadtkrankenhaus Rüsselsheim, Tel. 06142 881449; Prof. Dr. Herzog, Rolf-E.,

Chefarzt der geburtsh.gyn.Abteilung, ev. Waldkrankenhaus Bonn, Tel. 0228 38 3358;

Prof. Dr. med. Hitschold, Thomas, Chefarzt der Frauenklinik Stadtkrankenhaus Worms,

Tel. 06241 501 3500; Prof. Dr. med. Hoffmann, Gerald,

Chefarzt d. Frauenklinik St. Josefs-Hospital, Wiesbaden, Tel. 0611 177 1500; Priv. Doz. Dr. med. Hofmann,

Manfred, Chefarzt der Frauenklinik, Märkische Kliniken GmbH Lüdenscheid, Tel. 02351 46 3241;

Prof. Dr. med. Meinen, Klaus, Chefarzt der St. Lukas Klinik Solingen, Tel. 0212 7052201;

Prof. Dr. med. Merz, Eberhard, Direktor der Frauenklinik, KH Nordwest Frankfurt/Main,

Tel. 069 7601 3579; Priv. Doz. Dr. med. Pilch, Henryk,

Lt. Oberarzt der Universitäts-Frauenklinik Bochum (Beurlaubt); Priv. Doz. Dr. med. Tanner, Berno,

CA d. Frauenklinik des Vincenz-Krankenhauses Limburg, Tel. 06431 2920; Priv. Doz. Dr. med. Weikel,

Wolfgang, Chefarzt der Frauenklinik Ludwigshafen, Tel. 0621 503 3250; Priv. Doz. Dr. med. Weiss, Erich,

Chefarzt KKH Böblingen, Tel. 07031 6682201

## Abteilung für Experimentelle Endokrinologie

Paul-Ehrlicher-Weg 402, 403, 601, 55101 Mainz, Tel. 06131-17-7278

**Leitung:** Univ.-Prof. Dr. med. Pollow, Kunhard

## Augenklinik und Poliklinik

Helmholtzweg, Gebäude 101/102, 55131 Mainz

**Leiter:** Univ.-Prof. Dr. med. Pfeiffer, Norbert, Raum H 5-217, Tel. 17 7285

Sekretariat: Chefsekretariat: Walther, Ellen, Raum H 5-218, Tel. 17 7085;

Studentensekretariat: Maser-Wahle, Marlene, Raum H 1-225, Tel. 17 3692

**Universitätsprofessorinnen/-professoren:** Univ.-Prof. Dr. Olbert, Dorothea, Tel. 17 25 90 od 5150;

Univ.-Prof. Dr. med. Pfeiffer, Norbert, Tel. 17 7285; Univ.-Prof. Dr. Gärtner, Jürgen, (pensioniert),

Tel. 475325; Univ.-Prof. Dr. Dick, Burkhard, Tel. 17 5445 od 5150

**Privatdozentinnen/-dozenten:** Priv. Doz. Dr. med. Dr. rer. nat. Grus, Franz-Hermann, Tel. 17 3328;

Priv. Doz. Dr. med. Pitz, Susanne, Tel. 17 6762; Priv. Doz. Dr. med. Dr. rer. nat. Preußner, Paul-Rolf;

Priv. Doz. Dr. med. Schwenn, Oliver; Priv. Doz. Dr. med. Stoffelns, Bernhard, Tel. 17 2592

**Wiss. Mitarbeiterinnen/Mitarbeiter:** Dr. med. Berthold, Silke; Dr. med. Bhakdi-Gerl, Verena;

Dr. med. Breil, Peter; Dr. med. Freytag, Delia; Dr. med. Frisch, Lars; Dr. med. Frising, Martine;

Dr. med. Herkel, Ulrike; Dr. med. Hoffmann, Esther; Dr. med. Keicher, Alexander; Dr. med. Kovac, Lucia-Rita;

Dr. med. Kramann, Christina; Dr. med. Krist, Romano; Dr. med. Kurz, Sabine, Tel. 17 2456;

Dr. med. Lüchtenberg, Charlotte; Dr. med. Marx-Groß, Susanne; Dr. Stemberger, Katrin; Dr. med. Tehrani,

Mana; Dr. med. Troost, Annette; Dr. Vetter, Jan; Dr. med. Wahl, Jochen, Tel. 17 2589

**Nicht Bedienstete:** Univ.-Prof. Dr. Augustin, Albert J., Tel. 0721 974 2001; Prof. Dr. Hochgesand, Peter, Tel. 233246

## Hals-, Nasen- und Ohren-Klinik und Poliklinik

Helmholtzweg, 55131 Mainz

**Leiter:** Univ.-Prof. Dr. Dr. h.c. mult. Mann, Wolf, Raum 3.816, Tel. 17 7360

**Sekretariat:** Binner, Ellen, Raum 3.817, Tel. 17 2792; Wehrland, Andrea, Raum 3.805, Tel. 17 2417;

Wittköpper, Marijke, Raum 3.817, Tel. 17 7361

**Professor:** Prof. Dr. Lippert, Burkard M.

**Privatdozentinnen/-dozenten:** Priv. Doz. Dr. med. Gosepath, Jan, Raum 3.825, Tel. 17 7361;

Priv. Doz. Dr. rer. nat. Heinrich, Ulf-Rüdiger, Raum 2.528, Tel. 17 4034; Priv. Doz. Dr. med. Jecker, Peter,

Raum 0.716, Tel. 17 7361

**Wiss. Mitarbeiterinnen/Mitarbeiter:** Al-Homsi, Jean, Tel. 17 7361; Dr. phil. nat. Brieger, Jürgen,

Raum 2.529, Tel. 17 3354; Dr. med. Bumb, Peter, Raum 3.810, Tel. 17 7362; Düsterhöft, Anne;

M.B.B.Ch. Esriti, Anwar, Raum 3.814, Tel. 17 6871; Dr. med. Gouveris, Haralampos, Tel. 17 2456;

Grebneva, Nina, Raum 2-528, Tel. 17 2456; Dr. med. Gudziol, Volker, Tel. 17 3353; Dr. med. Haxel, Boris,

Raum 2-23 Bau 403, Tel. 17 4414; Koutsimpelas, Dimitrios, Raum 219, Tel. 17 5813; Makarova, Galina;

Dr. med. Mewes, Torsten, Raum 3.813, Tel. 17 2620; Papaspyrou, Konstantinos, Raum 0.716, Tel. 17 4331;

Dipl.-Ing. Pelster, Herbert, Raum 2.505, Tel. 17 6865; Dr. med. Reich, Oliver, Tel. 17 2097; Schuon, Robert

Alexander, Tel. 17 7361; Dr. med. Selivanova, Oksana, Raum 526, Tel. 17 3353; Dr. med. Stenner, Markus,

Raum 3.708, Tel. 17 5813; Dr. med. Stenzel, Mark; Stetter, Susanne, Tel. 17 7361; Dr. med. Stripf, Esther

Anja, Raum 3.816, Tel. 17 2719; Dr. med. Stripf, Tobias, Tel. 17 3353; Stuyvesant Montero, Vanessa

Veronica

**Nicht Bedienstete:** Prof. Dr. Draf, Wolfgang, Tel. 0661 846001; Priv. Doz. Dr. med. Eysel-Gosepath,

Katrin; Prof. Dr. Jung, Helmut, Tel. 0261 4963111; Prof. Dr. Marangos, Nikolaos; Prof. Dr. med. Maurer, Jan;

Priv. Doz. Dr. med. Mika, Holger, Tel. 0671 41020; Prof. Dr. Ritter, Karsten, Tel. 0421 61021301;

Prof. Dr. Dr. Welkoborsky, Hans-Jürgen, Tel. 0511 9704377

## Hals-Nasen-Ohren-Klinik

### Schwerpunkt Kommunikationsstörungen

Langenbeckstraße 1, Gebäude 102 H, 55131 Mainz, Tel. 06131-17-2190, Fax 06131-17-6623,

E-Mail: kommunikation@kommunikation.klinik.uni-mainz.de

**Leiter:** N.N.

**Sekretariat:** Hasbach, Birgit, Tel. 17 2190

**außerplanmäßige Professorinnen / Professoren:** Prof. Dr. med. Keilmann, Annerose, Ltd. Oberärztin, Raum 8-202, Tel. 17 7365

**Wiss. Mitarbeiterinnen/ Mitarbeiter:** Braun, Ludwig, Dipl.-Psych., Tel. 172248; Dr. med. Limberger, Annette, Raum 8-210, Tel. 17 2184; Dr. Lippert, Karl Ludwig, Tel. 172188; Dr. med. Napiontek, Ulrike, Oberärztin, Raum 8-211, Tel. 17 2183

### **Klinik und Polikliniken für Zahn-, Mund- und Kieferkrankheiten**

Augustusplatz 2, 55131 Mainz, Tel. 06131-17-7332

**Leiter:** Univ.-Prof. Dr. med. dent. d'Hoedt, Bernd, Tel. 17 3022

**Universitätsprofessorinnen/-professoren:** Univ.-Prof. Dr. med. dent. d'Hoedt, Bernd, Tel. 17 3022; Univ.-Prof. Dr. med. dent. Kraft, Joachim, Tel. 39 23741; Univ. Prof. Dr. med. dent. Scheller, Herbert, Tel. 17 3020; Univ.-Prof. Dr. med. Dr. med. dent. Wagner, Wilfried, Tel. 17 3060; Univ.-Prof. Dr. Dr. Wehrbein, Heiner, Tel. 17 7245; Univ.-Prof.med.dent.Dipl.-Chem. Willershausen-Zönnchen, Brita, App. 177246

### **Klinik für Mund- Kiefer- und Gesichtschirurgie**

Augustusplatz 2, 55131 Mainz, Tel. 06131-17-7334

**Leiter:** Univ.-Prof. Dr. med. Dr. med. dent. Wagner, Wilfried, Augustusplatz 2 Geb. 901, 55131 Mainz, Tel. 17 3060

**Sekretariat:** Neugebauer, Carmen, Augustusplatz 2, 55131 Mainz, Tel. 17 7334

**Universitätsprofessorinnen/-professoren:** Univ.-Prof. Dr. med. Dr. med. dent. Reichert, Torsten Eugen, Augustusplatz 2, 55131 Mainz, Tel. 17 7334; Univ.-Prof. Dr. med. Dr. med. dent. Wagner, Wilfried, Augustusplatz 2 Geb. 901, 55131 Mainz, Tel. 17 3060

**Privatdozentinnen/-dozenten:** Priv.-Doz. Dr. med. Dr. med. dent. Kunkel, Martin; Priv.-Doz. Dr. med. Dr. med. dent. Wahlmann, Ulrich Wilhelm

**Wiss. Mitarbeiterinnen/Mitarbeiter:** Dr. med. Dr. med. dent. Al-Nawas, Bilal; Dr. med. Dr. med. dent. Buch, Rainer; Dr. med. dent. Kuffner, Hans-Dieter; Dr. med. dent. Morbach, Thomas

### **Poliklinik für Zahnärztliche Chirurgie**

Augustusplatz 2, 55131 Mainz, Tel. 06131-17-7332

**Leiter:** Univ.-Prof. Dr. med. dent. d'Hoedt, Bernd, Augustusplatz 2, 55131 Mainz, Tel. 17 3022

**Sekretariat:** Becker, Bettina, Augustusplatz 2, 53101 Mainz, Tel. 17 7332

**Privatdozentinnen/-dozenten:** Priv. Doz. Dr. med. dent. Behneke, Alexandra, Augustusplatz 2, 55131 Mainz, Tel. 17 7332; Priv.-Doz. Dr. med. Dr. med. dent. Daubländer, Monika, Augustusplatz 2, 55101 Mainz; PD Dr. med. dent. Kreisler, Matthias, Augustusplatz 2, 53101 Mainz

**Wiss. Mitarbeiterinnen/Mitarbeiter:** Al-Haj, Haitham, Augustusplatz 2, 53101 Mainz; Dr. med. dent. Burwinkel, Matthias, Augustusplatz 2, 53101 Mainz; Gockel, Ricada, Augustusplatz 2, 55131 Mainz, Tel. 17 7332; Dr. med. dent. Horodko, Martin, Augustusplatz 2, 55131 Mainz, Tel. 17 7332; Dr. Karbach, Julia, Augustusplatz 2, 55131 Mainz, Tel. 17 7332; PD Dr. med. dent. Kreisler, Matthias, Augustusplatz 2, 53101 Mainz; Dr. med. dent. Schulze, Ralf, Augustusplatz 2, 55131 Mainz, Tel. 17 7332; Dr. Weihe, Christoph, Augustusplatz 2, 55131 Mainz, Tel. 17 7332

### **Poliklinik für Kieferorthopädie**

Augustusplatz 2, 55131 Mainz, Tel. 06131-17-7245, E-Mail: bachtadse@kieferortho.klinik.uni-mainz.de

**Leiter:** Univ.-Prof. Dr. Dr. Wehrbein, Heiner, Augustusplatz 2, 55131 Mainz, Tel. 17 7245

**Sekretariat:** Bachtadse, Margit, Raum 114, Augustusplatz 2, Tel. 177245

**Privatdozentinnen/-dozenten:** PD Dr. phil. et med. habil. Klages, Ulrich, Raum 572, Augustusplatz 2, 55101 Mainz, Tel. 176926

**Wiss. Mitarbeiterinnen/-Mitarbeiter:** Dr. Becker, Corinna, Augustusplatz 2, 55131 Mainz, Tel. 17 7245; Brender, Danae, Augustusplatz 2, 55131 Mainz, Tel. 17 7245; Dr. med. dent. Lehotay,

Michaela, Augustusplatz 2, 55131 Mainz, Tel. 17 7245; Dr. med. dent. Peylo, Annette, Augustusplatz 2, 55101 Mainz, Tel. 173030; Dr. med. dent. Reichert, Beate, Augustusplatz 2, 55101 Mainz, Tel. 173030; Dr. med. Reinhardt, Rotraut, Raum 124 A, Augustusplatz 2, 55101 Mainz, Tel. 176814; Dr. med. dent. Stefan, Barbara, Augustusplatz 2, 55101 Mainz, Tel. 173030; Thole, Marita, Augustusplatz 2, 55131 Mainz, Tel. 17 7245; Dr. med. dent. Wriedt, Susanne, Raum 127, Augustusplatz 2, 55101 Mainz, Tel. 173039

### **Poliklinik für Zahnerhaltungskunde**

Augustusplatz 2, 55131 Mainz, Tel. 06131-17-7247

**Leiterin:** Univ.-Prof. Dr. med.dent. Dipl.-Chem. Willershausen, Brita, Tel. 17 7246

Sekretariat: Kary, Nelly, Raum 207, Augustusplatz 2, 55131 Mainz, Tel. 17 7247

**Universitätsprofessorinnen/-professoren:** Univ.-Prof.Dr.med.dent.OA Briseno, Benjamin, Tel. 17 3079

**Privatdozentinnen/-dozenten:** PD.Dr. med. dent, Akad.ORat, OA Ernst, Claus-Peter, Tel. 17 6883; PD Dr. med. dent., Akad ORat, OA Pistorius, Alexander, Tel. 17 3557; PD Dr. med.dent.OA Sculean, Anton, Tel. 17 3058

**Wiss. Mitarbeiterinnen/Mitarbeiter:** Dr. med. dent. Azrak, Birguel, Tel. 17 3556; Dr.med.dent. Brandenbusch, Mathias, Tel. 17 3562; Dr. rer. nat. Callaway, Angelika, Tel. 17 7091; Dr. med.dent. Christoffers, Ann Babett, Tel. 17 3556; Dr.med.Dr.med.dent. Gleissner, Christiane, Tel. 17 7091; Dr.med.dent. Kasaj, Adrian, Tel. 17 3064; Dr. med. dent. Krahwinkel, Thomas, Tel. 17 3605; Dr. med. dent. Meyer, Gerrit, Tel. 17 3562; Dr.med.dent. Tekyatan, Haki, Tel. 17 3605; Dr. med. dent.OA Treinen, Franz-Joachim, Tel. 17 7157

### **Poliklinik für Prothetik**

Augustusplatz 2, 55131 Mainz, Tel. 06131-17-7256, Fax 06131-17-5517,  
E-Mail: cardella@mail.uni-mainz.de

**Leiter:** Univ. Prof. Dr. med. dent. Scheller, Herbert, Tel. 17 3020

**Sekretariat:** Cardella, Dagmar, Tel. 17 7256

**Universitätsprofessorinnen/-professoren:** Univ. Prof. Dr. med. dent. Behneke, Nikolaus, Tel. 17 7257; Univ. Prof. Dr. med. dent. Scheller, Herbert, Tel. 17 3020

**Privatdozentinnen/-dozenten:** Priv.-Doz. Dr. med. Dr. med. dent. Weibrich, Gernot, Tel. 17 3062 oder 17 2211

**Wissenschaftliche Mitarbeiterinnen/Mitarbeiter:** Dr. med. dent. Dietrich, Helmut, Augustusplatz 2, 55131 Mainz, Tel. 17 7349; Dr. med. dent. Dommer, Karsten, Augustusplatz 2, 55131 Mainz, Tel. 17 5263; Dr. med. dent. Hartmann, Rüdiger Ulrich, Raum 340, Augustusplatz 2, 55131 Mainz, Tel. 17 2178; Dr. med. dent. Hengstenberg, Matthias, Raum 341, Augustusplatz 2, 55131 Mainz, Tel. 17 5078; ZÄ Jochum, Tanja, Raum 340, Augustusplatz 2, 55131 Mainz, Tel. 17 5263; Dr. med. dent. Kohlmeyer-Baumann, Birgit, Raum 342, Augustusplatz 2, 55131 Mainz, Tel. 17 2178; Dr. med. dent. Schädler, Michael Maria, Raum 334 A, Augustusplatz 2, 55131 Mainz, Tel. 17 2102; Dr. med. dent. Schaffner, Helga Maria, Raum 334, Augustusplatz 2, 55131 Mainz, Tel. 17 7385; Dr. med. dent. Wegener, Joachim, Raum 319, Augustusplatz 2, 55131 Mainz, Tel. 17 2396; ZA Wentaschek, Stefan, Raum 334, Augustusplatz 2, 55131 Mainz, Tel. 17 7385; Dr. med. dent. Zahorka, Daniza, Raum 301, Augustusplatz 2, 55131 Mainz, Tel. 17 2211

### **Institut für Zahnärztliche Werkstoffkunde und Technologie**

Anselm-Franz-von-Bentzel-Weg 14, 55128 Mainz, Tel. 06131-39-22654, Fax 06131-39-22989,  
E-Mail: zmk-werkstoffkunde@uni-mainz.de

**Leiter:** Univ.-Prof. Dr. med. dent. Kraft, Joachim, Tel. 39 23741

**Sekretariat:** Gruner, Brigitta, Raum 15, Tel. 39 22654

**Universitätsprofessorinnen/-professoren:** Univ.-Prof. Dr. med. dent. Kraft, Joachim, Tel. 39 23741

**Wiss. Mitarbeiterinnen/Mitarbeiter:** Abboud-Neisecke, Sahda, Tel. 39 23740; Pistorius, Jutta,

Dr. med. dent., Tel. 39 23740; Schäfer, Astrid, Dr. rer. nat., Diplom-Mineraloge, Ak. ORätin, Tel. 39 22316; Schweppe, Janine, Dr. med. dent., Tel. 39 23740; Stender, Elmar, Dr. rer. nat., Diplom-Chemiker, Ak. ORat, Tel. 17 3076; Trautwein, Mark, Tel. 39 23740; Zahorka, Daniza, Dr. med. dent., App. 39 23740

### **Angewandte Struktur- und Mikroanalytik**

**Leiter:** Univ.-Prof. Dr. rer. nat. Duschner, Heinz, Obere Zahlbacher Straße 63, 55131 Mainz, Tel. 39 33387  
**Wissenschaftliche Mitarbeiterinnen/Mitarbeiter:** Tel. 39 33455; Tel. 39 33373

### **Akademische Lehrkrankenhäuser**

#### **Städtische Krankenanstalten Idar-Oberstein GmbH**

Dr.-Ottmar-Kohler-Straße 2, 55743 Idar-Oberstein, Tel. 06781-660, Fax 06781-661940

**Studienleiter:** Dr. med. Bühler, G., Tel. 06781 661570

**Sekretariat:** Munsteiner, Christine, Studentenbibliothek, Sprechzeiten Mo-Fr 9-11, Tel. 06781 661962

**Ärztlicher Direktor:** Dr. med. Göbel, E.-A., Tel. 06781 661170

**Verwaltungsdirektor:** Tel. 06781 661701

**Ausbildungsplätze:** 32

**Wahlpflichtfächer:** Pädiatrie / Urologie / Radiologie / Gynäkologie / Neurologie

**Dauer des Praktischen Jahres::** 25.10.2004 - 24.09.2005

**Lehrbeauftragte:** .

**Pflichtfächer:** .

**Innere Medizin:** .

**Chirurgie:** .

**Wahlfächer:** .

**Pädiatrie:** .

**Urologie:** .

**Radiologie:** .

**Gynäkologie:** .

**Neurologie:** .

#### **Westfalz-Klinikum, Standort 1, Kaiserslautern**

Hellmut-Hartert-Straße 1, 67655 Kaiserslautern, Tel. 0631-203-1, Fax 0631-2031703

**Studienleiter:** Prof. Dr. Wagner, R., Tel. 0631 203 2710

**Sekretariat:** Geib, Simone, Ebene 9 W-Bau, Sprechzeiten: Mo-Fr 7.30 - 12.00 Uhr, Tel. 0631 203 1735

**Ärztlicher Direktor:** Prof. Dr. Paschen, K., Tel. 0631 203 1219

**Geschäftsführerin:** Dietrich, Diana, Tel. 0631 203 1230

**Ausbildungsplätze:** 36

**Wahlpflichtfächer:** Gynäkologie/Pädiatrie/Urologie/Neurologie/Orthopädie

**Dauer des Praktischen Jahres:** 26.04.2004 - 26.03.2005

**Lehrbeauftragte:** .

**Pflichtfächer:** .

**Innere Medizin:** Prof. Dr. Albert, Werner; Dr. med. Glunz, Hans-Georg; Prof. Dr. Link, Hartmut

**Chirurgie:** Prof. Dr. Koch, Bernd; Prof. Dr. Seybold-Epting, Walter; PD Dr. Winkler, Hartmut

**Wahlfächer:** .

**Pädiatrie:** Prof. Dr. Rupprath, Gerhard

**Urologie:** Prof. Dr. Kopper, Bernd

**Gynäkologie:** Prof. Dr. Voigt, Hans-Joachim

**Neurologie:** Prof. Dr. Treib, Johannes

**Orthopädie:** Dr. med. Dinges, Harald

**Konsiliarfächer:** .

**Anästhesiologie:** Prof. Dr. Madler, Christian

**Radiologie:** Dr. med. Meyer, Udo

**Laboratoriumsmedizin:** Prof. Dr. Paschen, K., Tel. 0631 203 1219

**Pathologie:** Prof. Dr. Wagner, R., Tel. 0631 203 2710

### **Bundeswehrzentral Krankenhaus Koblenz**

Rübenacher Straße 170, 56072 Koblenz, Tel. 0261-2811, Fax 02161-281401

**Studienleiter:** Oberfeldarzt Dr. Med. Henkel, Bernd, Ltd. Arzt Abt. Innere Medizin, Tel. 0261 2812100

**Sekretariat:** Matyssek, Eveline, Sprechzeiten: Mo-Do 7.30-11.30 Uhr Fr 7.30-10.45 Uhr,  
Tel. 0261 281 2102

**Chefarzt:** Generalarzt Dr. von Weymann, Verena

**Leiter der Verwaltung:** Regierungsoberamtsrat Wilm, Erich, Tel. 0261 2814000

**Ausbildungsplätze:** 12

**Wahlpflichtfächer:** Dermatologie/Orthopädie

**Dauer des Praktischen Jahres:** 26.04.2004 - 26.03.2005

**Lehrbeauftragte:** .

**Pflichtfächer:** .

**Innere Medizin:** Oberfeldarzt Dr. Med. Henkel, Bernd, Ltd. Arzt Abt. Innere Medizin, Tel. 0261 2812100

**Chirurgie:** Oberstarzt Prof. Dr. med. Becker, Ltd. Arzt Abt. Chirurgie;

Oberfeldarzt Prof. Dr. med. Markewitz

**Wahlfächer:** .

**Dermatologie:** Oberstarzt Dr. med. Glitsch, Ltd. Arzt Abt. Dermatologie

**Orthopädie:** Oberstarzt Dr. med. Knapp, Ltd. Arzt Abt. Orthopädie

**Konsiliarfach:** .

**Pathologie:** Oberstarzt Dr. med. Göller, Ltd. Arzt Abt. Pathologie

### **Evangelisches Stift St. Martin, Koblenz**

Johannes-Müller-Straße 7, 56068 Koblenz, Tel. 0261-137-0, Fax 0261-137-1234

**Studienleiter:** Prof. Dr. Baumgaertel, F.

**Sekretariat:** Fiebig, Sabine, Zi. 207, Sprechzeiten: Di u. Fr 13-16, Tel. 0261 137 1643; Zimmer, Elenore,  
Zi. 207

**Ärztlicher Direktor:** Dr. med. Dormeyer, Hans-Hermann, Sprechzeiten Di 16-18, Tel. 0261 1371643

**Verwaltungsdirektor:** Hecht, Lutz, Tel. 0261 137 1411 1448

**Ausbildungsplätze mit Rhein-Mosel-Fachklinik Andernach:** 18

**Wahlpflichtfächer:** Psychiatrie/Neurologie/Anästhesiologie

**Dauer des Praktischen Jahres:** 25.10.2004 - 24.09.2005

**Lehrbeauftragte:** .

**Pflichtfächer:** .

**Innere Medizin:** Dr. med. Dormeyer, Hans-Hermann, Tel. 0261 1371643; Prof. Dr. Kersting, F.

**Chirurgie:** Prof. Dr. Baumgaertel, F.; Prof. Dr. Said, S.

**Konsiliarfach**

**Anästhesiologie:** Dr. med. Elger



**Rhein-Mosel-Fachklinik Andernach**

Vulkanstraße 58, 56626 Andernach, Tel. 02632-407577, Fax 02632-407100

**Studienleiter:** Dr. med. Hilgenstock, Fritz, Tel. 02632 407577

**Sekretariat:** Dorn, Petra, Tel. 02632 407322

**Verwaltungsdirektor:** Weidenbach, Willi, Tel. 02632 407322

**Ausbildungsplätze mit Evang.Stift St.Martin,Koblenz:** 18

**Wahlpflichtfächer:** Psychiatrie/Neurologie/Anästhesiologie

**Dauer des Praktischen Jahres:** 25.10.2004 - 24.09.2005

**Lehrbeauftragte**

**Wahlfächer:** .

**Neurologie:** Dr. med. Hilgenstock, Fritz, Tel. 02632 407577; Dr. med. v. d. Osten-Sacken, D.

**Psychiatrie:** Dr. med. Elsner, St.; Dr. med. Korn, A.

**Städtisches Klinikum Kemperhof, Koblenz**

Koblenzer Straße 115-155, 56065 Koblenz, Tel. 0261-4991, Fax 0261-499-2200

**Studienleiter:** PD Dr. Gethmann, Ulrich, Tel. 0261 4992302

**Sekretariat:** Busekow, Angelika, Sprechzeiten: Mo-Do 7.30-12 und 12.30-16, Fr 7.30-14 Uhr, Tel. 0261 4992805

**Ärztlicher Direktor:** Prof.Dr.med. Eisenhauer, Thomas, Tel. 0261 4992601

**Verwaltungsdirektor:** Störmer, Siegmund, Tel. 0261 4992401

**Ausbildungsplätze:** 42

**Wahlpflichtfächer:** Anästhesiologie/Gynäkologie/Pädiatrie/Urologie

**Dauer des Praktischen Jahres:** 26.04.2004 - 26.03.2005

**Lehrbeauftragte:** .

**Pflichtfächer:** .

**Innere Medizin:** Prof. Dr. Bozkurt, Tayfun; Dr. med. Chalybäus, Claudia; Prof.Dr.med. Eisenhauer, Thomas, Tel. 0261 4992601; Dr. med. Kern, Manfred

**Chirurgie:** Dr. med. Hutzelmann, Ulrich; Prof. Dr. Markus, Bernd; Dr. med. Zanea-Wangler, Eugen

**Wahlfächer:** .

**Anästhesiologie:** Prof. Dr. Müller, Hermann

**Gynäkologie:** Dr. med. Arnold, Hans-Peter; PD Dr. Gethmann, Ulrich, Tel. 0261 4992302

**Pädiatrie:** Dr. med. Ferrari, Rudolf; Prof. Dr. Rister, Manfred

**Urologie:** Dr. med. Charvalakis, Constantin; Dr. med. Lampante, Luciano; Dr. med. Stein, Thomas

**Konsiliarfächer:** .

**Pathologie:** Dr. med. de Leon, F.; Dr. med. Ferber, Johannes; Prof. Dr. Krüger, Reinhard; Prof. Dr. Lenz, Wolfgang

**Radiologie:** Prof. Dr. Schunk, Klaus

**Klinikum der Stadt Ludwigshafen GmbH**

Bremserstraße 79, 67063 Ludwigshafen, Tel. 0621-503-0, Fax 0621-5034576

**Studienleiter:** Prof.Dr.med. Welt, Rüdiger, Tel. 0621 5033050

**Sekretariat:** Rollar, Monika, Studentenhaus, Sprechzeiten: Mo,Mi,Do 8-15 Uhr, Tel. 0621 5034570

**Ärztlicher Direktor:** Prof.Dr.Dr. Seiler, Dieter, Tel. 0621 5033550

**Verwaltungsdirektor:** Dr. Graf, V., Tel. 0621 5032088

**Ausbildungsplätze:** 30

**Wahlpflichtfächer:** Dermatologie/Gynäkologie/Neurologie/Anästhesiologie

**Dauer des Praktischen Jahres:** 26.04.2004 - 26.03.2005

**Lehrbeauftragte:** .

**Pflichtfächer:** .

**Innere Medizin:** Prof. Dr. Riemann, Jürgen-Ferdinand; Prof. Dr. Schuster, Stefan; Priv. Doz. Dr. med. Seidl, Karlheinz; Prof. Dr. Senges, Jochen; Prof. Dr. Uppenkamp; Priv. Doz. Dr. med. Zahn, Ralf

**Chirurgie:** Priv. Doz. Dr. med. Isgro, Frank; Dr. med. Mader, Klaus; Prof. Dr. Saggau, Werner; Prof. Dr. Schönleben, Klaus

**Wahlfächer:** .

**Neurologie:** Priv. Doz. Dr. med. Grau, Armin

**Gynäkologie:** Priv. Doz. Dr. med. Weikel, Wolfgang

**Dermatologie:** Prof. Dr. Voigtländer, Volker

**Anästhesiologie:** Prof. Dr. Boldt, Joachim

**Konsiliarfächer:** .

**Augenheilkunde:** Prof. Dr. med. Welt, Rüdiger, Tel. 0621 5033050

**HNO:** Prof. Dr. Delank, Klaus-Wolfgang

**Laboratoriumsmedizin:** Prof. Dr. Hellstern, Peter

**Pathologie:** Prof. Dr. Bohrer, Manfred

**Radiologie/Röntgendiagnostik:** Priv. Doz. Dr. med. Layer, Günter

**Strahlentherapie/Nuklearmedizin:** Priv. Doz. Dr. med. Schnabel, Thomas

**Physikalische Therapie:** Priv. Doz. Dr. med. Pages, Ines-Helen

**Med. Mikrobiologie und Hygiene:** Prof. Dr. Höffler

### **Katholisches Klinikum Mainz-St Hildegardis-Krankenhaus**

Hildegardisstraße 2, 55131 Mainz, Tel. 06131-1471, Fax 06131-147753

**Studienleiter:** Prof. Dr. med. Peters, F., Tel. 147222

**Sekretariat:** Mühlroth, D., Sprechzeiten: Mo-Fr 8-11 Uhr, Tel. 147222

**Ärztlicher Direktor:** Dr. med. Bartholomä, H.-J.

**Verwaltungsdirektor:** Sinss, Karl Gerhard, Tel. 147326

**Ausbildungsplätze:** 16

**Wahlpflichtfächer:** Gynäkologie /Anästhesiologie

**Dauer des Praktischen Jahres:** 25.10.2004 - 24.09.2005

**Lehrbeauftragte:** .

**Pflichtfächer:** .

**Innere Medizin:** Prof. Dr. med. Jung, M.; Prof. Dr. med. Kortsik, C.

**Chirurgie:** Prof. Dr. med. Heintz, A.; Prof. Dr. med. Mayer, E.

**Wahlfächer:** .

**Gynäkologie:** Prof. Dr. med. Peters, F., Tel. 147222

**Anästhesiologie:** Prof. Dr. med. Duda, D.

**Konsiliarfächer:** .

**Radiologie:** Dr. med. Bartholomä, H.-J.

**HNO-Heilkunde:** Dr. med. Günther-Wirth, M.L.; Dr. med. Praetorius, H.J.

### **Katholisches Klinikum Mainz-St. Vincenz- und Elisabeth-Hospital**

An der Goldgrube 11, 55131 Mainz, Tel. 06131-575-0, Fax 06131-575-1260

**Studienleiter:** Prof. Dr. med. Kirschner, P., Tel. 5751800

**Sekretariat:** Postler, A., Sprechzeiten: Mo, Mi, Do 8-15 Uhr, Tel. 5751250

**Ärztlicher Direktor:** Dr. med. Bartholomä, H.J., App. 5751700

**Verwaltungsdirektor:** Sinss, K. G.

**Ausbildungsplätze:** 12

**Wahlpflichtfächer:** Anästhesiologie/Gynäkologie/Radiologie

**Dauer des Praktischen Jahres:** 26.04.2004 - 26.03.2005

**Lehrbeauftragte:** .

**Pflichtfächer:** .

**Innere Medizin:** Prof. Dr. med. Dippold, W.G.

**Chirurgie:** Prof. Dr. med. Kirschner, P., Tel. 5751800; Prof. Dr. med. Stahlschmidt, M.

**Wahlfächer**

**Anästhesiologie:** Dr. med. Brecher, H. J.

**Gynäkologie:** Prof. Dr. med. Wiest, W.

**Radiologie:** Dr. med. Bartholomä, H.J., App. 5751700

**Konsiliarfächer:** .

**Rheumatologie:** Prof. Dr. med. Brackertz, D.

**Augenheilkunde:** Dr. med. Breitung, J.

**HNO-Heilkunde:** Dr. med. Partheniadis, G.

### **GPR gGmbH**

August-Bebel-Straße 59, 65428 Rüsselsheim, Tel. 06142-881331/881831, Fax 06142-881224

**Studienleiter:** Dr. med. Korves

**Sekretariat:** Roos, Kerstin, Sprechzeiten: tägl. 7.30-12 Uhr, Tel. 06142 881831

**Ärztlicher Direktor:** Prof. Dr. med. von Mengden, H.J., Tel. 06142 88331

**Verwaltungsdirektor:** Ltd. Magistratsdirektor Burgard, Willi, Tel. 06142 881400

**Ausbildungsplätze:** 28

**Wahlpflichtfächer:** Gynäkologie/Pädiatrie/Radiologie/Anästhesiologie/Urologie/HNO

**Dauer des Praktischen Jahres:** 25.10.2004 - 24.09.2005

**Lehrbeauftragte:** .

**Pflichtfächer:** .

**Chirurgie:** Prof. Dr. Kempf

**Innere Medizin:** Prof. Dr. Rossol; Prof. Dr. Rupprecht

**Wahlfächer:** .

**Gynäkologie:** Prof. Dr. Heilmann

**Pädiatrie:** Prof. Dr. Gehler

**Radiologie:** Dr. med. Wieschen

**Anästhesiologie:** Dr. med. Schütte

**Urologie:** Dr. med. Vradelis

**HNO:** Dr. med. Korves

### **Dr.-Horst-Schmidt-Kliniken GmbH, Klinikum der Landeshauptstadt Wiesbaden**

Ludwig-Erhard-Straße 100, 65199 Wiesbaden, Tel. 0611-43-0, Fax 0611-432601

**Studienleiter:** Prof. Dr. Peters, Helge; Prof. Dr. med. Weisner, Boye, Tel. 0611 432374

**Sekretariat:** Reidl, Hannelore, Raum 27, Dr. Peter Jäger-Bildungszentrum, Sprechzeiten: Mo-Fr 8-12 Uhr, Tel. 0611 432841

**Ärztlicher Direktor:** Prof. Dr. Vetter, Ulrich, Tel. 0611 43 2074

**Verwaltungsdirektor:** Strehlau-Schwoll, Holger, Tel. 0611 432075

**Ausbildungsplätze:** 48

**Wahlpflichtfächer:** Anästhesiologie/Augenheilkunde/Dermatologie/Gynäkologie/Neurologie/Pädiatrie

**Dauer des Praktischen Jahres:** 26.04.2004 - 26.03.2005

**Lehrbeauftragte:** .

**Pflichtfächer:** .

**Innere Medizin:** Prof. Dr. Ell, Christian, (ZIM II Gastro); Prof. Dr. Frickhofen, Norbert, (ZIM III Hämato-Onkologie); Prof. Dr. Märker-Hermann, Elisabeth, (ZIM IV Rheumatologie/Nephrologie); Prof. Dr. Sigmund, Martin, (ZIM I Kardio)

**Chirurgie:** PD Dr. Gamstätter, Gerhard, (Gefäßchirurgie); PD Dr. Lorenz, Dietmar, (Allgemein/Viszeral); Prof. Dr. Wenda, Klaus, (Unfallchirurgie)

**Wahlfächer:** .

**Anästhesiologie:** Prof. Dr. Schmitz, Jürgen-Erik

**Augenheilkunde:** Prof. Dr. Steinhorst, Ulrich

**Dermatologie:** Prof. Dr. med. Metz, J.

**Gynäkologie/Geburtshilfe:** Prof. Dr. du Bois, Andreas; PD Dr. Gonser, Markus

**Neurologie:** Prof. Dr. med. Weisner, Boye, Tel. 0611 432374

**Pädiatrie:** Prof. Dr. Albani, Michael

**Konsiliarfächer:** .

**Labormedizin:** Dr. med. Volmer, Gabriele

**Pathologie:** Prof. Dr. Fissler-Eckhoff, Annette

**Radiologie:** Prof. Dr. Weigand, Hanfried

**Nuklearmedizin:** Prof. Dr. Spitz, Jörg

### **Stadtkrankenhaus Worms gGmbH**

Gabriel-von-Seidl-Straße 81, 67550 Worms, Tel. 06241-501-0, Fax 06241-5014600

**Studienleiter:** Prof. Dr. Skopnik, Heino, Tel. 06241 501 360001; Prof. Dr. Skopnik, Heino

**Sekretariat:** Bauer, Ursula, Raum 029/8.OG, Sprechzeiten: Mo-Fr 8-12 Uhr, Tel. 06241 5014520

**Ärztlicher Direktor:** Dr. med. Orth, Joachim

**Verwaltungsdirektor:** Haas, Friedrich, Tel. 06241 5013300

**Ausbildungsplätze:** 27

**Wahlpflichtfächer:** Gynäkologie/Pädiatrie/Urologie/Orthopädie/Anästhesiologie

**Dauer des Praktischen Jahres:** 25.10.2004 - 24.09.2005

**Lehrbeauftragte:** .

**Pflichtfächer:** .

**Innere Medizin:** Prof. Dr. med. Beckh, Karl-Heinz, Tel. 06241 5013300 01; Priv. Doz. Dr. med. Jung, Jens

**Chirurgie:** Prof. Dr. Bindewald, Hartmut; Prof. Dr. Klapp, Friedrich

**Wahlfächer:** .

**Anästhesiologie:** Dr. Herrmann, G., Tel. 06241 5013380 81

**Gynäkologie:** Prof. Dr. Hitschold, Thomas

**Orthopädie:** Dr. med. Orth, Joachim

**Pädiatrie:** Prof. Dr. Skopnik, Heino

**Urologie:** Prof. Dr. Hofmockel, Georg

**Konsiliarfächer:** .

**Radiologie:** Dr. med. Adolph, Jürgen

**Pathologie:** Prof. Dr. Grouls, Volker; PD Dr. Wiechen, Kai,  
Stadtkrankenhaus Worms gGmbH, Institut für Pathologie u. Tumordiagnostik,  
Gabriel-von-Seidl-Straße 81, 67550 Worms, Tel. 06241 5014050

### **Krankenhaus der Barmherzigen Brüder, Trier**

Nordallee 1, 54292 Trier, Tel. 0651-2080, Fax 0651-2081299

**Studienleiter:** Prof. Dr. med. Boesken, W.H., Tel. 0651 2082721

**Sekretariat:** Haas, Eva, Raum Zi.30, Sprechzeiten: Mo-Fr 8-12 und 13.30-16 Uhr, Tel. 0651 2081206 07

**Ärztlicher Direktor:** Prof. Dr. med. Busch, H.P.

**Verwaltungsdirektor:** Dr. Merschbächer, G., Tel. 0651 2081206

**Ausbildungsplätze:** 29

**Wahlpflichtfächer:** Augenheilkunde/Neurologie/Orthopädie/Anästhesiologie/Radiologie

**Dauer des Praktischen Jahres:** 25.10.2004 - 24.09.2005

**Lehrbeauftragte:** .

**Pflichtfächer:** .

**Innere Medizin:** Prof. Dr. med. Boesken, W.H., Tel. 0651 2082721; Dr. med. Ganster;

Dr. med. Hauptmann; Dr. med. Jochum; Prof. Dr. Kölbel; Dr. med. Vogt

**Chirurgie:** Prof. Dr. Bettag; Dr. med. Junge; Dr. med. Müller; Priv. Doz. Dr. med. Ockert

**Wahlfächer:** .

**Augenheilkunde:** Dr. med. Press; Prof. Dr. Wenzel  
**Neurologie:** Dr. med. Bohnert  
**Orthopädie:** Dr. med. Hopf  
**Anästhesiologie:** Dr. med. Deller  
**Radiologie:** Prof.Dr.med. Busch, H.P.  
**Konsiliarfächer**  
**Pathologie:** Dr. med. Hinkeldey; Prof. Dr. Kriegsmann; Dr. med. Otto  
**Urologie:** Prof. Dr. Neisius

### **Mutterhaus der Borromäerinnen**

Feldstraße 16, 54290 Trier, Tel. 0651-947-0, Fax 0651-74215

**Studienleiter:** Prof.Dr.med. Clemens, Michael, Tel. 0651 9472376

**Sekretariat:** Schmitt, Margret, Raum 778, Studiengeschoss, Sprechzeiten:Mo-Do 8-16,Fr 8-14 Uhr, Tel. 0651 9472321

**Ärztlicher Direktor:** PD Dr.med. Gruber, Rolf

**Geschäftsführer:** Lunkenheimer, Ralf, Tel. 0651 9472329

**Ausbildungsplätze:** 28

**Wahlpflichtfächer:** Gynäkologie/HNO/Pädiatrie/Orthopädie/Radiologie/Anästhesiologie

**Dauer des Praktischen Jahres:** 26.04.2004 - 26.03.2005

**Lehrbeauftragte:** .

**Pflichtfächer:** .

**Innere Medizin :** Priv. Doz. Dr. med. Brachtel, Dirk; Prof.Dr.med. Clemens, Michael, Tel. 0651 9472376; Dr. med. Dany, Christoph; Prof. Dr. Schürmeyer, Thomas H.

**Chirurgie:** Prof. Dr. Decker, Pan; Dr. med. Doletschek, Christian; PD Dr.med. Gruber, Rolf; Dr. med. Rick, Markus

**Wahlfächer:** .

**Anästhesiologie:** Dr. med. Kunitz, Oliver

**Gynäkologie/Geburtshilfe:** Prof. Dr. Hanker, Jürgen

**HNO:** Dr. med. Schwerdtfeger, Friedrich Peter

**Kinderheilkunde:** Prof. Dr. Rauh, Wolfgang

**Orthopädie:** Dr. med. Schmitz, Bernhard

**Radiologie:** Dr. med. Dornoff, Wolfgang; Priv. Doz. Dr. med. Sigmund, Günther; Dr. med. Trampert, Ludwin

**Konsiliarfächer:** .

**Augenheilkunde:** Dr. med. Ellerhorst, Bernd

**Geriatric:** Prof. Dr. Hardt, Roland

**Kinder- und Jugendpsychiatrie:** Priv. Doz. Dr. med. Marcus, Alexander

**Neurologie:** Dr. med. Stolz, Lienhard

**Palliativmedizin/Schmerztherapie:** Dr. med. Fischer, Lorenz

**Pathologie:** Prof. Dr. Dr. med. Kriegsmann, Jörg

### **Pfalzlinikum Klingenmünster**

**Studienleiter:** Dr. Schnütgen, Weinstr.100, 76889 Klingenmünster, Tel. 06349 900121

**Sekretariat:** Krämer, Frau, Tel. 06349 900 2106

**Ärztlicher Direktor:** Prof. Dr. Steinberg, Reinhard

**Ausbildungsplätze:** 5

**Wahlpflichtfach:** Psychiatrie

**Dauer des Praktischen Jahres:** 26.04.2004 - 26.03.2005

**Lehrbeauftragte:** .

**Pflichtfächer:** Im Westpfalzlinikum Kaiserslautern

**Wahlfach:** .

**Psychiatrie:** Prof. Dr. Steinberg, Reinhard  
**Konsiliarfächer:** Im Westfalzklinikum Kaiserslautern

### **St. Josefs-Hospital Wiesbaden**

Solmsstr. 15, 65189 Wiesbaden

### **Zentrale Einrichtungen des Klinikums**

#### **Tumorzentrale Rheinland Pfalz**

Am Pulverturm 13, 55101 Mainz, Tel. 06131-17-3001, Fax 06131-17-6607

#### **Vorstand**

#### **Apotheke**

Langenbeckstraße, 55131 Mainz, Tel. 06131-17-7209, E-Mail: kraemer@apotheke.klinik.uni-mainz.de

**Öffnungszeiten::** Mo-Do: 07.30-15.30, Fr: 07.30-14.00

#### **Betriebsärztliche Dienststelle**

Klinik: Kilianweg, Tel. 06131-17-2896, Fax 06131-17-6670,

E-Mail: andres@betriebsarzt.klinik.uni-mainz.de

#### **Transfusionszentrale**

Hochhaus Augustusplatz, Geb. 905, 55131 Mainz, Tel. 06131-17-3210, Fax 06131-17-6651

**Direktor:** Dr. med. Hitzler, Walter E., Hochhaus Augustusplatz, Geb. 905, 55131 Mainz, Tel. 17 3211

**Sekretariat:** Wilhelm, Irmgard, Raum 206, Hochhaus Augustusplatz, Geb. 905, 55131 Mainz, Tel. 17 3210

**Oberärztin:** Dr. med. Kunz-Kostomanolakis, Marika, Hochhaus Augustusplatz, Geb. 905, 55131 Mainz, Tel. 17 4402

**Wiss. Mitarbeiterinnen/Mitarbeiter:** Abdolhosseini, Ezzet, Hochhaus Augustusplatz, Geb. 905, 55131 Mainz, Tel. 17 3218; Dr. Braisch, Monika, Hochhaus Augustusplatz, Geb. 905, 55131 Mainz, Tel. 17 3218; Dr. Maccagno, Giancarlo, Hochhaus Augustusplatz, Geb. 905, 55131 Mainz, Tel. 17 3203; Dr. rer. nat. Pees, Klaus-Jürgen, Hochhaus Augustusplatz, Geb. 905, 55131 Mainz, Tel. 17 3093; Rjasanow, Anatoli, Hochhaus Augustusplatz, Geb. 905, 55131 Mainz, Tel. 17 3210; Dipl.-Biol. Runkel, Stefan, Raum 209, Hochhaus Augustusplatz, Geb. 905, 55131 Mainz, Tel. 17 3214; Dr. med. Schultz, Melanie, Hochhaus Augustusplatz, Geb. 905, 55131 Mainz, Tel. 17 3218; Dr. med. Thierbach, Jutta, Hochhaus Augustusplatz, Geb. 905, 55131 Mainz, Tel. 17 3218; Wolf, Sieglinde, Ärztin, Hochhaus Augustusplatz, Geb. 905, 55131 Mainz, Tel. 17 3218; Dr. med. Wullenweber, Ute, Hochhaus Augustusplatz, Geb. 905, 55131 Mainz, Tel. 17 3218

### **Staatliche Schule für Physiotherapie am Klinikum der Johannes Gutenberg-Universität Mainz**

Am Pulverturm 13, 55101 Mainz, Tel. 06131-17-7138, E-Mail: sekretariat@spt.klinik.uni-mainz.de

**Ärztlicher Leiter:** Univ.-Prof. Dr. Weilemann, L.S., Tel. 17 3876

**Ausbildungsleiter:** Uebele, Michael

**Sekretariat:** Wagner, Marlene, Tel. 17 7138

### **Kinderkrankenpflegeschule des Klinikums der Johannes Gutenberg-Universität Mainz**

Am Pulverturm 13, 55101 Mainz, Tel. 06131-17-2774, E-Mail: heibutzki@kkps.klinik.uni-mainz.de

**Ltd. Lehrkraft für Pflegeberufe:** Heibutzki, Elfriede, Tel. 17 3220

**Sekretariat:** Tamme, Gabriele, Tel. 17 2774

**Krankenpflegeschule und Schule für Krankenpflegehilfe des Klinikums der Johannes Gutenberg-Universität Mainz**

Am Pulverturm 13, 55101 Mainz, Tel. 06131-17-3255, Fax 06131-17-3408,  
E-Mail: becker@kps.klinik.uni-mainz.de

**Ltd. Lehrkraft für Pflegeberufe:** Becker, Rosl, Tel. 17 3212

**Sekretariat:** Riedel, Christa, Tel. 17 3255

**Staatliche Lehranstalt für Medizinisch-Technische-Assistenten (Zweig: Laboratoriumsausbildung)**

Obere Zahlbacher Str. 67, 55101 Mainz, Tel. 06101-17-7166, Fax 06101-17-3431

**Ärztlicher Leiter:** Dr. med. Hitzler, W.E., Tel. 17 7166

**Ltd. Lehrkraft :** Carow-Barthelmes, Claudia M., Tel. 17 3964

**Sekretariat:** Martens, Simone, Tel. 17 7166

**Staatliche Lehranstalt für Logopäden am Klinikum der Johannes Gutenberg-Universität**

Am Pulverturm 13, 55101 Mainz, Tel. 06131-17-3251, Fax 06131-17-5542, E-Mail: tbrauer@uni-mainz.de

**Ltd. Lehrkraft :** Brauer, Thomas, Tel. 17 3249

**Sekretariat:** Brüggemann, Karin, Tel. 17 3251

**Staatlich anerkannte Schule für Diätassistenten am Klinikum der Johannes Gutenberg-Universität Mainz**

Langenbeckstraße 1, 55131 Mainz, Tel. 06131-17-7235, Fax 06131-17-5582

**Ärztlicher Leiter:** Univ.-Prof. Dr. Galle, Peter R., Tel. 17 7275

**Ltd. Lehrkraft :** Prinz, Annemarie, Tel. 17 5355

**Sekretariat:** Martens, Sigrid, Tel. 17 7235

**Hebammenschule des Klinikums der Johannes Gutenberg-Universität Mainz**

Langenbeckstraße 1, 55101 Mainz, Tel. 06131-17-3904

**Ltd. Lehrkraft :** Wolf, Monika, Tel. 17 3904

**Sekretariat:** Blaufuß, Margot, Tel. 17 3902

**Staatlich anerkannte Lehranstalt für Medizinisch-Technische Radiologieassistenten**

Langenbeckstraße 1, 55131 Mainz, Tel. 06131-17-3572, Fax 06131-17-6664,

E-Mail: schule@radiologie.klinik.uni-mainz.de

**Ärztlicher Leiter:** Univ.-Prof. Dr. Thelen, M., Tel. 17 7370

**Ltd. Lehrkraft :** Kolb, Johanna, Tel. 17 3168

**Sekretariat:** Ambach, Veronika, Tel. 17 3168

**Fachbereich 04 - Medizin****Anatomie (für Studierende der Medizin und Zahnmedizin)****Unterrichtsveranstaltung mit Leistungsnachweis**

Anatomische Präparierübungen für Zahnmediziner

Kurs; 8 SWS; Schein; Parallelkurse A und B;

Mo-Mi 13:30 - 16:30

Präpariersaal I und II

Müller Th.

Do 12:30 - 15:30

Präpariersaal I und II

Petutschnigk D.

Kurs A: Mo/Mi; Beginn 25.4.05; Kurs B: Di/Do; Beginn 26.04.05

Rienäcker J.

Kurs der Makroskopischen Anatomie für Studierende der Humanmedizin

Vorlesung; 6 SWS; Schein; Theoretischer Teil;

jede Woche Mo, Mi, Do 08:15 - 10:00

Hs 19

Konerding M.A.

Beginn: 27.04.05

Leube R.

Müller Th., Schulte E., Stofft E.

Anatomische Seminare Gruppen A - J

Seminar; 2 SWS; Schein; Neuroanatomie;

Zeit/Ort n.V.

Dozenten des Anatomischen Institutes

Seminarraum I oder II / Einteilung zu den Seminaren u. 1. Termin im Aushang

Anatomische Seminare Gruppen A-J

Dozenten des Anatomischen Institutes

Seminar; 1,5 SWS; Schein; Neuroanatomie; Seminarraum I oder II /

Einteilung zu den Seminaren u. 1. Termin im Aushang

Integriertes Seminar Anatomie mit klinischen Fächern

Dozenten des Anatomischen Institutes

Seminar; 1 SWS; Schein; Neuroanatomie; Seminarraum I oder II / Einteilung

zu den Seminaren u. 1. Termin im Aushang

Kurs der Mikroskopischen Anatomie für Studierende der Humanmedizin

Kurs; 6 SWS; Schein; Parallelkurse: A: Beginn 25.4.05, Mo, Mi

12:30-14:30; B: Beginn 25.4.05, Mo 14:45-16:45, Do 12:30-14:30; C: Beginn

26.4.05, Di 12:30-14:30, Fr 12:30-14:30;

Zeit n.V. Kursraum

Konerding M.A.

Histologischer Kurssaal im SB II (3. Etage) / Einteilung zu den Kursen im Aushang

Leube R.

Reuss S., Spessert R., Stofft E., Windoffer R.

**Dringend empfohlene Unterrichtsveranstaltungen**

Anatomie I für Zahnmediziner

Vorlesung; 3 SWS; belegpflichtig;

jede Woche Mo-Mi 12:15 - 13:00

Hs 19

Petutschnigk D.

Beginn 25.04.05

Anatomie III für Zahnmediziner

Vorlesung; 1 SWS;

Mo 17:15 - 18:00

Hs 19

Müller Th.

Beginn 25.04.05

**Unsere Buchhandlung****Gutenberg Buchhandlung  
Dr. Kohl**

An der Universität · Saarstraße 21 · 55122 Mainz

<http://www.gutenbergbuchhandlung.de> · [info@uni.gutenbergbuchhandlung.de](mailto:info@uni.gutenbergbuchhandlung.de)



Histologie für Mediziner (Begleitvorlesung zum Histologie-Kurs) Konerding M.A.  
 Vorlesung; 4 SWS; Beginn: 26.04.05; jede Woche Di, Fr, 8:15 - 10:00, Hs 19 Leube R.  
 Reuss S., Spessert R., Stofft E., Windoffer R.

Histologischer Kurs - Relevante Embryologie (Begleitvorlesung zum Dozenten des Anatomischen Institutes  
 Histologie-Kurs); Vorlesung; 2 SWS; jede Woche Di, Fr, 7:15 - 8:00, Hs  
 19; ab 26.4.2005

### Wahlunterrichtsveranstaltungen

Anatomie im Röntgenbild (für Studierende der Vorklinik) N.N.  
 Vorlesung; 2 SWS;  
 Fr 13:15 - 15:00 Hs 19

Anleitung zu wissenschaftlichen Arbeiten am Anatomischen Institut  
 AWA; Konerding M.A.  
 Zeit/Ort n.V. Leube R.  
 Zeit und Raum nach Vereinbarung Müller Th., Reuss S., Schulte E., Spessert R., Stofft E., Windoffer R., Zschäbitz A.

Bau und Funktion des menschlichen Körpers - Erstsemestertutorium Reuss S.  
 Tutorium; 3 SWS; Zeit und Raum n.V.

Seminar für Doktoranden Konerding M.A.  
 Seminar; Zeit und Raum n.V. Leube R.  
 Müller Th., Reuss S., Schulte E., Spessert R., Stofft E., Zschäbitz A., Windoffer R.

Workshop Anatomie fürs Internet [WAI]  
 Kurs; 2 SWS; mit Teilnahmebestätigung; Jastrow H.  
 Fr 12:00 - 14:00 KR 1  
 Beginn: 29.4.05

### Physiologie und Pathophysiologie

Ringvorlesung für Mitglieder des Graduiertenkollegs N.N.  
 „Entwicklungsabhängige und krankheitsinduzierte Modifikationen im  
 Nervensystem“ (in englisch); Ringvorlesung; 2 SWS; Englisch; Do, 8:30 -  
 10:00, Raum n.V.; Ort Vorbesprechung und Vorlesung: siehe website des GRKS

### Unterrichtsveranstaltung mit Leistungsnachweis

Praktikum der Physiologie für Studierende der Medizin  
 Praktikum; 5,5 SWS; Schein; Vorbesprechung: 25.04.2005, 10:15 Uhr, Hs 19;  
 Beginn 27./28.04.2005; Klausuren: 27.05., 24.06. und 22.07.2005;  
 Mo, Mi 14:00 - 17:00 PR A-F Vaupel P.  
 Bickes-Kelleher D., Böhmer G., Leßmann V., Luhmann H., Müller-Klieser W., Thews  
 O., Treede R.-D., Walenta S., Zander R., mit Wiss. Mitarbeitern  
 Di, Do 14:00 - 17:00 PR A-F siehe oben

Praktikum der Physiologie für Studierende der Zahnmedizin  
 Praktikum; 8 SWS; Schein; mit Seminar im Anschluß an das Praktikum  
 (17:00-18:15 Uhr; 2 SWS); Vorbesprechung: 25.04.2005, 10:15 Uhr, Hs 19;  
 Beginn: 27./28.04.2005; Klausuren: 27.05., 24.06. und 22.07.2005;  
 Mo, Mi 14:00 - 18:15 PR A-F Vaupel P.  
 Bickes-Kelleher D., Böhmer G., Leßmann V., Luhmann H., Müller-Klieser W., Thews  
 O., Treede R.-D., Walenta S., Zander R., mit Wiss. Mitarbeitern  
 Di, Do 14:00 - 18:15 PR A-F siehe oben

Seminar 1: Seminar der Physiologie für Studierende der Medizin  
 Seminar; 2 SWS; Schein; Vorbesprechung: 25.04.2005, 10:15 Uhr, Hs 19;  
 Beginn: 27./28.04.2005; Klausuren 27.05., 24.06. und 22.07.2005;  
 Mo, Mi 17:00 - 18:15 PR A-F Vaupel P.

|                                                                                                                                          |               |                                                                                                                                                 |                                                         |
|------------------------------------------------------------------------------------------------------------------------------------------|---------------|-------------------------------------------------------------------------------------------------------------------------------------------------|---------------------------------------------------------|
|                                                                                                                                          |               | Bergeler J., Bickes-Kelleher D., Böhmer G., Leßmann V., Luhmann H., Magerl W., Müller-Klieser W., Thews O., Treede R.-D., Walenta S., Zander R. |                                                         |
| Di, Do                                                                                                                                   | 17:00 - 18:15 | PR A-F                                                                                                                                          | siehe oben                                              |
| Seminar 2: Integriertes Seminar der Physiologie mit klinischen Fächern                                                                   |               |                                                                                                                                                 |                                                         |
| Seminar; 3 SWS; Schein; Vorbesprechung: 25.04.2005, 10:45 Uhr, Hs 19;                                                                    |               |                                                                                                                                                 |                                                         |
| Beginn: 27./28.04.2005; Klausuren: 27.05., 24.06. und 22.07.2005;                                                                        |               |                                                                                                                                                 |                                                         |
| Mo, Mi                                                                                                                                   | 11:15 - 13:00 | Raum n.V.                                                                                                                                       | Vaupel P.                                               |
|                                                                                                                                          |               | Bergeler J., Bickes-Kelleher D., Böhmer G., Leßmann V., Luhmann H., Magerl W., Müller-Klieser W., Thews O., Treede R.-D., Walenta S., Zander R. |                                                         |
| Di, Do                                                                                                                                   | 11:15 - 13:00 | Raum n.V.                                                                                                                                       | siehe oben                                              |
| Seminar 3: Seminar der Physiologie mit klinischem Bezug                                                                                  |               |                                                                                                                                                 |                                                         |
| Seminar; 1,5 SWS; Schein; Vorbesprechung: 25.04.2005, 10:45 Uhr, Hs 19;                                                                  |               |                                                                                                                                                 |                                                         |
| Beginn: 27./28.04.2005; Klausuren: 27.05., 24.06. und 22.07.2005;                                                                        |               |                                                                                                                                                 |                                                         |
| Mi                                                                                                                                       | 14:00 - 15:45 | Raum n.V.                                                                                                                                       | Vaupel P.                                               |
|                                                                                                                                          |               | Bergeler J., Bickes-Kelleher D., Böhmer G., Leßmann V., Luhmann H., Magerl W., Müller-Klieser W., Thews O., Treede R.-D., Walenta S., Zander R. |                                                         |
| Do                                                                                                                                       | 14:00 - 15:45 | Raum n.V.                                                                                                                                       | siehe oben                                              |
| Kursus der Physiologie für Studierende der Pharmazie                                                                                     |               |                                                                                                                                                 |                                                         |
|                                                                                                                                          |               | Praktikum; 4,5 SWS; Schein; in zwei Parallelkursen; Mi, 13:00 - 16:30, PR A-F                                                                   | Müller-Klieser W.                                       |
|                                                                                                                                          |               |                                                                                                                                                 | Böhmer G.                                               |
|                                                                                                                                          |               |                                                                                                                                                 | Thews O.                                                |
|                                                                                                                                          |               |                                                                                                                                                 | Walenta S., Zander R., mit Wiss. Mitarbeitern           |
| Kursus der Physiologie für Studierende der Biologie                                                                                      |               |                                                                                                                                                 |                                                         |
|                                                                                                                                          |               | Kurs; 4,5 SWS; Schein; in zwei Parallelkursen; Mi, 13:00 - 16:30, PR A-F                                                                        | Müller-Klieser W.                                       |
|                                                                                                                                          |               |                                                                                                                                                 | Böhmer G.                                               |
|                                                                                                                                          |               |                                                                                                                                                 | Thews O., Walenta S., Zander R., mit Wiss. Mitarbeitern |
| Grundlagen der Anatomie u. Physiologie für Studierende der Biomedizinischen Chemie I; Vorlesung; 2 SWS; Schein; Di, 13:00 - 14:30, Hs 22 |               |                                                                                                                                                 |                                                         |
|                                                                                                                                          |               |                                                                                                                                                 | Müller-Klieser W.                                       |
|                                                                                                                                          |               |                                                                                                                                                 | Thews O.                                                |
|                                                                                                                                          |               |                                                                                                                                                 | Walenta S.                                              |
| Pathophysiologie für Studierende der Biomedizinischen Chemie I                                                                           |               |                                                                                                                                                 |                                                         |
|                                                                                                                                          |               | Vorlesung; 2 SWS; Schein; Do, 13:00 - 14:30, SR Pharmazie                                                                                       | Müller-Klieser W.                                       |
|                                                                                                                                          |               |                                                                                                                                                 | Thews O.                                                |
|                                                                                                                                          |               |                                                                                                                                                 | Walenta S.                                              |

### Dringend empfohlene Unterrichtsveranstaltungen

|                                                                                                                                   |  |                                                              |                                                        |
|-----------------------------------------------------------------------------------------------------------------------------------|--|--------------------------------------------------------------|--------------------------------------------------------|
| Physiologie des Menschen, Teil II                                                                                                 |  |                                                              | Böhmer G.                                              |
|                                                                                                                                   |  | Vorlesung; 5 SWS; Mo-Fr, 10:15 - 11:00, Hs 19; ab 26.04.2005 | Luhmann H.                                             |
|                                                                                                                                   |  |                                                              | Leßmann V., Müller-Klieser W., Treede R.-D., Vaupel P. |
| Physiologie für Psychologen, Teil II                                                                                              |  |                                                              | Böhmer G.                                              |
|                                                                                                                                   |  | Vorlesung; 2 SWS; GLV, VD; Fr, 14:15 - 15:45, 03-428         |                                                        |
| Grundlagen der Anatomie u. Physiologie für Studierende der Pharmazie I                                                            |  |                                                              | Müller-Klieser W.                                      |
|                                                                                                                                   |  | Vorlesung; 2 SWS; Di, 13:00 - 14:30, Hs 22                   | Thews O.                                               |
|                                                                                                                                   |  |                                                              | Walenta S.                                             |
| Grundlagen der Anatomie u. Physiologie für Studierende der Biologie I                                                             |  |                                                              | Müller-Klieser W.                                      |
|                                                                                                                                   |  | Vorlesung; 2 SWS; Di, 13:00 - 14:30, Hs 22                   | Thews O.                                               |
|                                                                                                                                   |  |                                                              | Walenta S.                                             |
| Grundlagen der Anatomie u. Physiologie für Studierende der Medizinischen Informatik I; Vorlesung; 2 SWS; Di, 13:00 - 14:30, Hs 22 |  |                                                              | Müller-Klieser W.                                      |
|                                                                                                                                   |  |                                                              | Thews O.                                               |
|                                                                                                                                   |  |                                                              | Walenta S.                                             |
| Pathophysiologie für Studierende der Pharmazie I                                                                                  |  |                                                              | Müller-Klieser W.                                      |
|                                                                                                                                   |  | Vorlesung; 2 SWS; Do, 13:00 - 14:30, SR Pharmazie            | Thews O.                                               |
|                                                                                                                                   |  |                                                              | Walenta S.                                             |
| Pathophysiologie für Studierende der Biologie I                                                                                   |  |                                                              | Müller-Klieser W.                                      |
|                                                                                                                                   |  | Vorlesung; 2 SWS; Do, 13:00 - 14:30, SR Pharmazie            | Thews O.                                               |
|                                                                                                                                   |  |                                                              | Walenta S.                                             |

## Wahlunterrichtsveranstaltungen

- Anleitung zum wissenschaftlichen Arbeiten  
AWA; ganztägig, in den Arbeitsgruppen  
Leßmann V., Luhmann H., Müller-Klieser W., Thews O., Treede R.-D., Vaupel P., Walenta S., Zander R. Bickes-Kelleher D. Böhmer G.
- Kolloquium der Physiologie und Pathophysiologie  
Kolloquium; 2 SWS; von der Bezirksärztekammer Rheinhessen akkreditierte  
Fortbildungsveranstaltung; Di, 18:15 - 19:45, SR III; alternativ Raum  
16-17 SBI; siehe besondere Ankündigung Mitarbeiter des Instituts und Gäste
- Pathophysiologie solider Tumoren  
Seminar; 2 SWS; ben. Schein; Wahlfach-Veranstaltung für Studierende des  
4. Fachsemesters; Zeit und Ort: siehe besondere Ankündigung  
(<http://www.physiologie.uni-mainz.de>) Dozenten der Pathophysiologie
- Klinische Physiologie  
Seminar; 2 SWS; ben. Schein; Wahlfach-Veranstaltung für Studierende des  
4. Fachsemesters; begrenzte Teilnehmerzahl; Zeit und Ort: siehe besondere  
Ankündigung Zander R. Thews O.
- Ringvorlesung für Mitglieder des Graduiertenkollegs  
„Entwicklungsabhängige und krankheitsinduzierte Modifikationen im  
Nervensystem“ (in englisch); Vorlesung; 2 SWS; Vorlesungsprogramm und  
weitere Informationen auf der website des GRK  
<http://www.neurogrk.medizin.uni-mainz.de/>; Do, 8:30 - 10:00, Raum n.V.;  
siehe website des GRK  
Kröger S., Leube R., Lüddens H., Rösch F., Stoeter P., Technau G., Treede R.-D.,  
Trotter J., Wolfrum U. Luhmann H. Bartenstein P. Behl Ch. Dieterich M. Fahrenholz F. Förstermann U.
- Seminar zur Neurobiologie des Schmerzsinn  
Seminar; 2 SWS; Mo, 18:30 - 20:00, SR IV  
mit Wiss. Mitarbeitern Treede R.-D.
- Einführung in die molekulare und zelluläre Neurobiologie  
Vorlesung; 2 SWS; Ort: SB I, Seminarraum 16; Fr, 10:15 - 11:45, Raum n.V.  
Kröger S. Leßmann V. Luhmann H., Trotter J.
- Neurobiologisches Kolloquium  
Kolloquium; 1 SWS; jede 2. Woche Mi, 17:15 - 19:00, Hs Hautklinik; siehe  
besondere Ankündigung  
Kempski O. Dieterich M. Perneczky A. Goebel H.H., Treede R.-D., Wallenfang Th.
- Neurobiologie: Vom Molekül zum System  
Seminar; 2 SWS; Interdisziplinäres Seminar für Fortgeschrittene; Dozenten/innen der Fb 04, 19 und 21  
Beginn: siehe Aushang bzw. Homepage des Instituts Pietrzik C.

## Physiologische Chemie und Pathobiochemie

### Unterrichtsveranstaltung mit Leistungsnachweis

- Seminar Biochemie (Physiologische Chemie) [für Studierende der Medizin  
gemäß ÄAppO in der Fassung der Bekanntmachung vom 14.07.1987, zul.  
geändert durch Artikel 8 des Gesetzes vom 27.04.2002]; Seminar; 3 SWS;  
Schein; Parallelkurse; Mo - Do 15.30 - 18.30; Seminarräume SB 1  
Kröger S., Lutz B., Moosmann B., Müller W.E.G., Pietrzik C., Schröder H.-Ch.,  
Weggen S., Zechel Ch. Dozenten des Instituts  
Arendes J. Behl Ch. Breter H.-J.
- Seminar Biochemie/Molekularbiologie [für Studierende der Medizin gemäß  
ÄAppO vom 27.06.2002]; Seminar; 2 SWS; Schein; Parallelkurse; Mo - Do  
13.00 - 15.15; Seminarräume SB 1  
Breter H.-J., Kröger S., Lutz B., Moosmann B., Müller W.E.G., Pietrzik C., Schröder  
H.-Ch., Weggen S., Zechel Ch. Dozenten des Instituts  
Arendes J. Behl Ch.

- Praktikum Biochemie/Molekularbiologie [für Studierende der Medizin gemäß  
ÄAppO vom 27.06.2002 und für Studierende der Zahnmedizin]; Praktikum; 5,5  
SWS; Schein; Parallelkurse; Mo - Do 13.00 - 17.15; Praktikumsräume SB 1  
Breter H.-J., Kröger S., Lutz B., Moosmann B., Müller W.E.G., Pietrzik C., Schröder  
H.-Ch., Weggen S., Zechel Ch. Dozenten des Instituts  
Arendes J.  
Behl Ch.
- Seminar Biochemie mit klinischem Bezug [für Studierende der Medizin gemäß  
ÄAppO vom 27.06.2002]; Seminar; 2 SWS; Schein; Parallelkurse; Mo - Do  
8.15 - 9.45; Seminarräume SB 1  
Breter H.-J., Kröger S., Lutz B., Moosmann B., Müller W.E.G., Schröder H.-Ch.,  
Pietrzik C., Weggen S., Zechel Ch. Dozenten des Instituts  
Arendes J.  
Behl Ch.
- Integriertes Seminar Biochemie (mit klinischen Fächern) [für Studierende  
der Medizin gemäß ÄAppO vom 27.06.2002]; Seminar; 3 SWS; Schein;  
Parallelkurse; Mo - Do 15.30 - 18.30; Seminarräume SB 1  
Breter H.-J., Kröger S., Lutz B., Moosmann B., Müller W.E.G., Pietrzik C., Schröder  
H.-Ch., Weggen S., Zechel Ch., sowie Dozenten der klinisch-theoretischen Institute und der  
Kliniken Dozenten des Instituts  
Arendes J.  
Behl Ch.
- Pathophysiologie ausgewählter Erkrankungen [für Studierende der Medizin  
gemäß ÄAppO vom 27.06.2002]; Vorlesung; 2 SWS; ben. Schein; Wahlfach; Fr  
13.00 - 14.30; Seminarräume SB 1; Vorbesprechung beachten  
Breter H.-J., Kröger S., Lutz B., Moosmann B., Müller W.E.G., Pietrzik C., Schröder  
H.-Ch., Weggen S., Zechel Ch. Dozenten des Instituts  
Arendes J.  
Behl Ch.
- Neurowissenschaften: Molekulare, zelluläre und klinische Aspekte  
Seminar; 2 SWS; ben. Schein; Wahlfach; Fr 15.15 - 16.45; Anatomisches  
Institut, SR I; Vorbesprechung beachten.  
Kröger S., Leßmann V., Leube R., Pietrzik C., Spessert R., Treede R.-D., Trotter J.,  
Windoffer R. Behl Ch.  
Luhmann H.  
Böhmer G.
- Praktikum der Physiologischen Chemie (F1) [für Studierende der Biologie]  
Praktikum; 8 SWS; Schein; Blockpraktikum während der vorlesungsfreien  
Zeit; Vorbesprechung beachten  
Breter H.-J., Kröger S., Lutz B., Moosmann B., Müller W.E.G., Pietrzik C., Schröder  
H.-Ch., Weggen S., Zechel Ch. Dozenten des Instituts  
Arendes J.  
Behl Ch.
- Praktikum der Physiologischen Chemie (F2) [für Studierende der Biologie]  
Praktikum; ganztägig nach Vereinbarung mit den Dozenten; Vorbesprechung  
beachten  
Breter H.-J., Kröger S., Lutz B., Moosmann B., Müller W.E.G., Pietrzik C., Schröder  
H.-Ch., Weggen S., Zechel Ch. Dozenten des Instituts  
Arendes J.  
Behl Ch.
- Dringend empfohlene Unterrichtsveranstaltungen**
- Physiologische Chemie I [für Studierende der Medizin, Zahnmedizin und  
Biologie]; Hauptvorlesung; 5 SWS; Begleitvorlesung zum Praktikum; Mo - Fr  
11.15 - 12.00; Hs 19  
Breter H.-J., Kröger S., Lutz B., Moosmann B., Müller W.E.G., Pietrzik C., Schröder  
H.-Ch., Weggen S., Zechel Ch. Dozenten des Instituts  
Arendes J.  
Behl Ch.
- Physiologische Chemie II (Spezielle Kapitel) [für Studierende der  
Medizin, Zahnmedizin und Biologie]; Vorlesung; 5 SWS; Zusammenstellung  
individuell aus den angebotenen Wahlunterrichtsveranstaltungen; Beginn:  
siehe Aushang bzw. Homepage des Instituts  
Kröger S., Lutz B., Moosmann B., Müller W.E.G., Pietrzik C., Schröder H.-Ch.,  
Weggen S., Zechel Ch. Dozenten des Instituts  
Arendes J.  
Behl Ch.  
Breter H.-J.
- Ausgewählte Kapitel der Physiologischen Chemie [für Examenkandidatinnen  
und -kandidaten der Zahnmedizin]; Seminar; 4 SWS; Zusammenstellung  
individuell aus den angebotenen Wahlunterrichtsveranstaltungen; Beginn:  
siehe Aushang bzw. Homepage des Instituts  
Kröger S., Lutz B., Moosmann B., Müller W.E.G., Pietrzik C., Schröder H.-Ch.,  
Weggen S., Zechel Ch. Dozenten des Instituts  
Arendes J.  
Behl Ch.  
Breter H.-J.

## Wahlunterrichtsveranstaltungen

- |                                                                                                                                                                                                                                                                                          |                                                   |
|------------------------------------------------------------------------------------------------------------------------------------------------------------------------------------------------------------------------------------------------------------------------------------------|---------------------------------------------------|
| Wissenschaftliches Kolloquium des Instituts für Physiologische Chemie und Pathobiochemie [für Studierende der Medizin, Zahnmedizin und Biologie sowie für Hörer anderer Fachbereiche]; Kolloquium; 2 SWS; Termine und Vortragende werden durch Aushang bekannt gegeben; Mi 12.15 - 13.30 | Dozenten des Instituts<br>und Gäste               |
| Moderne Methoden in der biomedizinischen Forschung: Von Chips, FRET und MALDI-TOF (mit Demonstrationen) [für Studierende der Medizin, Biologie, Chemie und Pharmazie]; Seminar; 1 SWS; Beginn: siehe Aushang bzw. Homepage des Instituts                                                 | Behl Ch.<br>Clement A.                            |
| Die Natur des Erinnerns: Molekulare Mechanismen der Gedächtnisbildung<br>Seminar; 1 SWS; Beginn: siehe Aushang bzw. Homepage des Instituts                                                                                                                                               | Lutz B.                                           |
| Molekularbiologie mariner Organismen: Evolution, Biotechnologie (mit Demonstrationen); Seminar; im Rahmen des BMBF-Kompetenzzentrums „BIOTECmarin“ (Center of Excellence); Beginn: siehe Aushang bzw. Homepage des Instituts                                                             | Müller W.E.G.<br>Schröder H.-Ch.<br>Breter H.-J.  |
| Biochemie und Molekularbiologie der Alzheimerschen Krankheit [für Studierende der Biologie, Chemie, Medizin und Pharmazie; für Diplomanden, Doktoranden und Examenskandidaten]; Seminar; 1 SWS; Beginn: siehe Aushang bzw. Homepage des Instituts                                        | Pietrzik C.<br>Weggen S.                          |
| Neurobiologie: Vom Molekül zum System<br>Seminar; 2 SWS; Interdisziplinäres Seminar für Fortgeschrittene; Beginn: Fachbereiche 04, 19 und 21<br>siehe Aushang bzw. Homepage des Instituts                                                                                                | Pietrzik C.<br>Dozenten/innen der                 |
| Telomere und Telomerasen<br>Seminar; 1 SWS; Beginn: siehe Aushang bzw. Homepage des Instituts                                                                                                                                                                                            | Arendes J.                                        |
| Genexpression: Regulation, Analyse und Pathobiochemie [für Studierende der Chemie, Biologie, Pharmazie und Medizin; für Examenskandidaten, Diplomanden und Doktoranden]; Seminar; 1 SWS; Beginn: siehe Aushang bzw. Homepage des Instituts                                               | Breter H.-J.<br>Zechel Ch.                        |
| Einführung in die molekulare und zelluläre Neurobiologie<br>Seminar; 2 SWS; Beginn: siehe Aushang bzw. Homepage des Instituts                                                                                                                                                            | Kröger S.<br>Trotter J.<br>Luhmann H., Leßmann V. |
| Biochemie und Pharmakologie der Alzheimerschen Demenz<br>Seminar; 1 SWS; Beginn: siehe Aushang bzw. Homepage des Instituts                                                                                                                                                               | Maelicke A.                                       |
| Apoptose bei Vorgängen der Ontogenese und Pathogenese [für Examenskandidaten, Diplomanden und Doktoranden]; Seminar; 2 SWS; Blockveranstaltung an 2 Tagen; persönliche Anmeldung erforderlich; Beginn: siehe Aushang bzw. Homepage des Instituts                                         | Herget Th.                                        |
| Vom Genom zum Proteom. Neue Perspektiven der molekularen Biologie<br>Seminar; 2 SWS; Beginn: siehe Aushang bzw. Homepage des Instituts                                                                                                                                                   | Schrattenholz-Hammar A.                           |

## Medizinische Psychologie und Medizinische Soziologie

### Unterrichtsveranstaltung mit Leistungsnachweis

- |                                                                                                                                                                                                                                                                                     |                                       |
|-------------------------------------------------------------------------------------------------------------------------------------------------------------------------------------------------------------------------------------------------------------------------------------|---------------------------------------|
| Kursus der Medizinischen Psychologie (für Studierende nach der alten AO)<br>Seminar; 2 SWS; Findet nur bei ausreichender Teilnehmerzahl statt!<br>„Neubau Physiologie“, Duesbergweg 6, Z. u. O. werden am Schwarzen Brett der Abteilung bekanntgegeben (im Flur bei Frau Hausold)   | Huppmann G.<br>und Mitarbeiter/-innen |
| Kursus der Medizinischen Psychologie (für Studierende nach der alten AO)<br>Praktikum; 2 SWS; Findet nur bei ausreichender Teilnehmerzahl statt!<br>„Neubau Physiologie“, Duesbergweg 6, Z. u. O. werden am Schwarzen Brett der Abteilung bekanntgegeben (im Flur bei Frau Hausold) | Huppmann G.<br>und Mitarbeiter/-innen |
| Kursus der Medizinischen Psychologie und Medizinischen Soziologie, Teil I (für Studierende nach der neuen AO im 1. Semester); Einführungskurs; 1 SWS; Di, 9:15 - 10:00, N 1                                                                                                         | Huppmann G.<br>und Mitarbeiter/-innen |

Kursus der Medizinischen Psychologie und Medizinischen Soziologie, Teil II (für Studierende nach der neuen AO im 2. Semester); Praktikum; 2 SWS; in Parallelkursen; „Neubau Physiologie“, Duesbergweg 6, Z. u. O. werden am Schwarzen Brett der Abteilung bekanntgegeben (im Flur bei Frau Hausold)

Huppmann G.  
und Mitarbeiter/-innen

Seminar der Medizinischen Psychologie und Medizinischen Soziologie (für Studierende nach der neuen AO im 4. Semester); Seminar; 2 SWS; Z. u. O. werden am Schwarzen Brett der Abteilung bekanntgegeben (im Flur bei Frau Hausold)

Huppmann G.  
und Mitarbeiter/-innen

### Dringend empfohlene Unterrichtsveranstaltungen

Medizinische Psychologie (mit Patientenvorstellung)  
Vorlesung; 2 SWS; Di, 19:00 - 20:30, Hs 19; Veranstaltung beginnt s.t.

Huppmann G.

Medizinische Soziologie  
Vorlesung; 2 SWS; Di, 12:00 - 13:30, Hs 15; Veranstaltung beginnt s.t.

Laubach W.

### Wahlunterrichtsveranstaltungen

Einführung in die Arzt-Patient-Beziehung und Gesprächsführung  
Seminar; an einem Wochenende; Z. u. O. werden am Schwarzen Brett der Abteilung bekanntgegeben (im Flur bei Frau Hausold)

Schuth W.

Medizinisch-psychologisches Kolloquium  
Kolloquium; 2 SWS; (zugleich Kolloquium für Doktoranden); Z. u. O. werden am Schwarzen Brett der Abteilung bekanntgegeben (im Flur bei Frau Hausold)

Huppmann G.

### Hygiene und Umweltmedizin

#### Unterrichtsveranstaltung mit Leistungsnachweis

Kurs Medizinische Mikrobiologie, Hygiene und Virologie  
Kurs; Schein; siehe Homepage der Med. Mikrobiologie;  
Di, Mi 14:30 - 15:30 Raum n.V.  
Fr 15:30 - 16:30 Raum n.V.  
Institutsgebäude 905, EG, Kurssaal Med. Mikrobiologie

Jansen B.  
Pietsch M.  
Kohnen W.  
Kimbel R.

Praktische Präventivmedizin im Rahmen der Seuchenbekämpfung:  
Epidemiologie und Schutzimpfung; Vorlesung; Schein; Fr, 9:15 - 10:00, S 710a

Jansen B.  
Pietsch M.  
Kimbel R.  
N.N.

Q4  
Vorlesung; Schein; siehe Institut für Medizinische Mikrobiologie; Zeit und Raum n.V.

Q6 - Klinische Umweltmedizin  
Vorlesung; 2 SWS; Schein; mit Abschlußklausur;  
Do 15:45 - 17:15 F 231  
mit Abschlußklausur

Jansen B.  
Letzel S.  
Saloga J., Buhl R., Egle U.T.

Q10  
Vorlesung; Schein; siehe Kinderklinik und Kinderpoliklinik; Zeit und Raum n.V.

N.N.

### Dringend empfohlene Unterrichtsveranstaltungen

Hauptvorlesung: Hygiene und Umweltmedizin  
Hauptvorlesung; 2 SWS;  
Mi 09:15 - 10:00 U 24 A/ U 1241  
Fr 10:15 - 11:00 U 24 A/ U 1241

Jansen B.  
Pietsch M.  
Kohnen W.

Hygiene einschließlich Gesundheitsfürsorge für Zahnmediziner  
Vorlesung; 2 SWS;

|    |                           |           |            |
|----|---------------------------|-----------|------------|
| Di | 17:00 - 19:00             | Raum n.V. | Pietsch M. |
|    | Hörsaal in der Zahnklinik |           | Jansen B.  |

### Wahlunterrichtsveranstaltungen

|                                                                   |            |
|-------------------------------------------------------------------|------------|
| Anleitung zum wissenschaftlichen Arbeiten                         | Jansen B.  |
| LV; Anmeldung und Terminabsprache mit den oben genannten Dozenten | Pietsch M. |

## Medizinische Mikrobiologie und Virologie

### Wahlunterrichtsveranstaltungen für Mediziner und Naturwissenschaftler

|                                                                         |                                    |
|-------------------------------------------------------------------------|------------------------------------|
| Aktuelle Themen der Virologie [Seminar]                                 | Plachter B.                        |
| Seminar; Ort: Institutshochhaus, Raum 701; Mo, 10:00 - 11:00, Raum n.V. | Reddehase M.J.<br>wiss.Mitarbeiter |

Anleitung zum wissenschaftlichen Arbeiten [AWA]

|                      |                       |
|----------------------|-----------------------|
| Vorlesung; ganztags; |                       |
| Zeit/Ort n.V.        | N.N.<br>Zeit/Ort n.V. |

|                                                                       |            |
|-----------------------------------------------------------------------|------------|
| Virusnachweis mit modernen histologischen Methoden [Histokurs]        | Podlech J. |
| Kurs; 1 SWS; Zeit nach Vereinbarung; Ort: Institutshochhaus, Raum 635 |            |

## Geschichte der Medizin

### Unterrichtsveranstaltung mit Leistungsnachweis

Kursus der medizinischen Terminologie [Termin]  
Kurs; 2 SWS; Schein; 10 Doppelstunden und Abschlussklausur (Für die Organisation verantwortlich: K.-D. Fischer, F. Stahnisch); für Studierende der Human- und der Zahnmedizin;

|        |               |        |                                                              |
|--------|---------------|--------|--------------------------------------------------------------|
| Mo     | 13:30 - 15:00 | U 1125 | Fischer K.-D.<br>Paul N.W.<br>Stahnisch F., Ilkilic I., N.N. |
| Kurs A |               |        |                                                              |
| Mo     | 16:00 - 17:30 | U 1125 | Fischer K.-D.<br>Paul N.W.<br>Stahnisch F., Ilkilic I., N.N. |
| Kurs B |               |        |                                                              |
| Di     | 15:30 - 17:00 | U 1125 | Fischer K.-D.<br>Paul N.W.<br>Stahnisch F., Ilkilic I., N.N. |
| Kurs C |               |        |                                                              |
| Do     | 13:30 - 15:00 | U 1125 | Fischer K.-D.<br>Paul N.W.<br>Stahnisch F., Ilkilic I., N.N. |
| Kurs D |               |        |                                                              |
| Do     | 16:00 - 17:30 | U 1125 | Fischer K.-D.<br>Paul N.W.<br>Stahnisch F., Ilkilic I., N.N. |
| Kurs E |               |        |                                                              |

Querschnittsbereich „Geschichte, Theorie, Ethik der Medizin“ [GTE]  
Vorlesung mit Übung; 1 SWS; ben. Schein; 7 Stunden und Abschlussklausur  
(Für die Organisation verantwortlich: N. W. Paul); für Studierende der Humanmedizin;

|    |               |                             |                                                        |
|----|---------------|-----------------------------|--------------------------------------------------------|
| Mo | 17:15 - 18:00 | Hs I 102<br>Kurs 5.Semester | Paul N.W.<br>Ilkilic I.<br>Thomann K.-D., Stahnisch F. |
|----|---------------|-----------------------------|--------------------------------------------------------|

### Dringend empfohlene Unterrichtsveranstaltungen

- Die Zahnheilkunde in der Geschichte der Medizin  
Hauptvorlesung; 2 SWS; Für Studierende der Zahnheilkunde; Di, 11:10 - 11:55, U 1125; ab 3.5.2005  
Fischer K.-D.
- Geschichte der Medizin (historische, kulturelle und soziale Grundlagen des ärztlichen Denkens, Wissens und Handelns); Hauptvorlesung; 2 SWS; Humanmedizin; Do, 9:00 - 11:00, U 1125  
Paul N.W.
- Wie finde ich medizinische Literatur? Für Doktoranden aller medizinischen Fachgebiete (Blockseminar) [Propädeutikum]; Einführungskurs; 1 SWS; Blockseminar für Doktoranden aller medizinischen Fachgebiete; Zeit n.V., Bibliothek; Blockseminar nach Vereinbarung; Vorbesprechung: 28.4.2005, 10:30 - 11:00 Uhr, U 1125  
Thomann K.-D.

### Wahlunterrichtsveranstaltungen

- Anleitung zum wissenschaftlichen Arbeiten  
AWA; (für medizinhistorische Doktoranden, nur nach Voranmeldung); Fr, 17:00 - 19:00, Raum n.V.; ab 6.5.2005; nur nach Voranmeldung  
Fischer K.-D.
- Der NS-Spielfilm als Transmitter biologistischer Weltanschauung (Seminar)  
Seminar; Blockseminar; Sa, 10:00 - 15:00, U 1125; Termin: Samstags nach Vereinbarung / Anmeldung bis Fr. 6.Mai 2005 erbeten im Sekretariat des Instituts für Geschichte, Theorie und Ethik der Medizin, Tel. 39 37356 oder per E-Mail: medhist@uni-mainz.de  
Kutzer M.  
Lilienthal G.
- Doktoranden-Kolloquium  
Kolloquium; Zeit n.V., Bibliothek; Termin nach Vereinbarung; gesonderte Einladung; Vorbesprechung: 28.4.2005, 10:30 - 11:00 Uhr, U 1125  
Paul N.W.  
Fischer K.-D.  
Stahnisch F.
- Einführung in wissenschaftliches Arbeiten auf dem Gebiet der Geschichte, Theorie und Ethik der Medizin (Proseminar); Proseminar; 1 SWS; Zeit n.V., Bibliothek; nach Vereinbarung; Vorbesprechung: 28.4.2005, 10:30 - 11:00 Uhr, U 1125  
Paul N.W.
- Ethische Konflikte im ärztlichen Alltag (Wochenendblockseminar)  
Wahlpflichtmodul; Wochenendblockseminar; Einzeltermine am 27.5.2005, 16:30 - 20:00, U 1125; 28.5.2005, 9:30 - 13:00, U 1125; 24.6.2005, 16:30 - 20:00, U 1125; 25.6.2005, 9:30 - 13:00, U 1125; Voranmeldung erforderlich im Sekretariat (Tel.: 39 37356) oder per E-Mail: medhist@uni-mainz.de; Anmeldungstermine siehe Institutshomepage bzw. Aushang  
Paul N.W.  
Stahnisch F.
- Getting Ahead in Medical English [Med. English]  
Sprachpraktische Veranstaltung; 2 SWS; Schein; Für Studierende der klinischen Semester mit guten bis sehr guten Kenntnissen der englischen Sprache); beschränkte Teilnehmerzahl; Mo, 17:30 - 19:00, U 1125; Do, 11:00 - 13:00, U 1125  
Fischer K.-D.
- Mainzer Kolloquium zur Geschichte Theorie und Ethik der Medizin [Instituts-Kolloquium]; Kolloquium; 1 SWS; Anerkannte Fortbildungsveranstaltung der Landesärztekammer Rheinland-Pfalz; Zeit n.V., U 1125; Termine: Dienstags: 18 - 20 Uhr (siehe Aushang bzw. die Homepage des Instituts)  
Paul N.W.  
Fischer K.-D.  
Ilkilic I.  
Stahnisch F.  
Thomann K.-D.
- Thalidomid: Von der Contergankatastrophe zur möglichen Neueinführung (Seminar); Proseminar; Schein; Blockseminar nach Vereinbarung; Blockseminar nach Vereinbarung; Vorbesprechung: 28.10.2004, 10:30 - 12:00 Uhr, U 1125  
Thomann K.-D.



## Arbeits-, Sozial- und Umweltmedizin

### Lehrveranstaltungen für alle Semester

#### Doktorandenseminar

Seminar;

Zeit n.V. SR 301

Letzel S.

Termin wird noch bekannt gegeben

Muttray A.  
wiss.Mitarbeiter

#### Gutachtenseminar

Seminar; Fr, 11:00 - 12:00, SR 301; ganzjährig

Letzel S.  
Muttray A.  
Egerer E., Assistenten

#### Intensivkurs Arbeits-, Sozial- und Umweltmedizin Examensvorbereitung

Seminar; Zeit n.V., SR 301; siehe Aushang

Letzel S.  
Jung D.

### 5. Semester

#### Unterrichtsveranstaltung mit Leistungsnachweis

##### Vorlesung Sozialmedizin

Vorlesung; 1 SWS; Schein; Do, 13:00 - 14:00, Hs I 102

Letzel S.  
Jung D.  
Rose D.-M.

### 6. Semester

#### Unterrichtsveranstaltung mit Leistungsnachweis

##### Praktikum Sozialmedizin

Praktikum; Schein; Mo, 12:30 - 14:00, Raum n.V.; Gruppeneinteilung und Veranstaltungsort siehe Aushang vor dem Sekretariat

Gödert H.-W., Mayer-Popken O., Muttray A., Rose D.-M., Roßbach B.,  
Völter-Mahlknecht S., Heinrich K.P., Scharnbacher J., Scherhag H.Letzel S.  
Egerer E.

Escobar Pinzón L.C.

##### Querschnitt 3

Vorlesung; Schein; Mo, 12:30 - 14:00, F 231; siehe Aushang

Letzel S.

### 7. Semester

#### Unterrichtsveranstaltung mit Leistungsnachweis

##### Exkursion

Exkursion; Schein; Gruppeneinteilung und Termin siehe Aushang

Letzel S.  
wiss.Mitarbeiter

##### Praktikum Arbeitsmedizin

Praktikum; Schein; Do, 8:00 - 10:00, Raum n.V.; Gruppeneinteilung und Örtlichkeiten siehe Aushang

Gödert H.-W., Mayer-Popken O., Muttray A., Rose D.-M., Roßbach B.,  
Völter-Mahlknecht S., Heinrich K.P., Scharnbacher J., Scherhag H.Letzel S.  
Egerer E.

Escobar Pinzón L.C.

##### Vorlesung Arbeitsmedizin

Vorlesung; 1 SWS; Schein;

Mi 15:00 - 16:30

Hs I 102

Letzel S.  
Muttray A., Jung D.

### 8. Semester

#### Wahlunterrichtsveranstaltung

##### Stress und Beruf

Seminar; 1 1/2-tägiges interaktives Seminar / Termin wird noch bekannt gegeben

Letzel S.  
Escobar Pinzón L.C.  
Jung D.

##### Vorlesung Flugmedizin

Vorlesung; 1 SWS; Schein; abschließende Exkursion zum Flughafen Frankfurt; Mi, 17:30 - 18:15, SR 301; siehe Aushang

Rose D.-M.

## Immunologie

### Wahlunterrichtsveranstaltungen für Mediziner, obligatorisch für Naturwissenschaftler

#### mit Nebenfach Immunologie

Einführung in die Immunologie für Mediziner und Naturwissenschaftler

Vorlesung; 2 SWS; Schein;

Mi 13:15 - 15:00 SR 275 (Spez. Botanik)

Schmitt E.  
Schild H., Stassen M.

F2-Praktikum

Praktikum; Z. u. O. nach Vereinbarung (4- bis 6-wöchig)

Schmitt E.  
Stassen M.

Immunologischer Kurs (3-wöchiger Blockkurs)

LV; Schein; Semesterferien (siehe Aushang), Institutshochhaus Kurssaal EG

Schild H.  
Schmitt E.

Literatureseminar

Seminar; 2 SWS; Schein; Mo, 18:00 - 19:30, Raum n.V.; Hochhaus am Augustusplatz, Seminarraum Pharmakologie, EG, Raum 43, Die Veranstaltung findet s.t. statt

Schild H.  
Schmitt E.  
Stassen M.

## Pharmakologie und Toxikologie

### Unterrichtsveranstaltung mit Leistungsnachweis

Praktikum der Pharmakologie, Toxikologie - Begleitende Vorlesung für alle Teilnehmer der Kurse 1-5; Vorlesung; 3 SWS; Mi-Fr, 11:15 - 12:00, 00-111; Hörsaal Pathologie, Geb. 707

Closs E.I.  
Dietrich C.  
Förstermann U.  
Kleinert H., Mang Ch., Platt K.-L.

Praktikum der Pharmakologie, Toxikologie - Kursvorbereitung für alle Teilnehmer der Kurse 1-5; Vorlesung; 1 SWS; Di, 11:15 - 12:00, 00-111; Hörsaal Pathologie, Geb. 707

Fritz G., Kaina B., Kleinert H., Oesch B., Platt K.-L., Wojnowski L., mit Assistenten

Praktikum der Pharmakologie, Toxikologie - Unterricht in 5 Kursen  
Kurs; 2 SWS; Schein;

Di 14:30 - 16:00 SR EG  
Mi 14:15 - 15:45 SR EG  
Mi, Do 16:00 - 17:30 SR EG  
Do 13:45 - 15:15 SR EG

Closs E.I.  
Dietrich C.  
Förstermann U.  
Fritz G.

Kaina B., Kleinert H., Oesch B., Platt K.-L., Wojnowski L., mit Assistenten

Q 9 Klinische Pharmakologie/Pharmakotherapie - Begleitende Vorlesung für alle Teilnehmer der Kurse 1-10; Vorlesung; 1 SWS; Mo, 11:15 - 12:00, Hs I mit Dozenten der Inneren Medizin, der Allgemeinmedizin, der Anästhesiologie, der Labormedizin, der Psychiatrie, der Neurologie und der Kinderheilkunde  
102

Wojnowski L.

Q 9 Klinische Pharmakologie/Pharmakotherapie - Kleingruppenunterricht in 10 Kursen; Kurs; 1 SWS; Schein;

Mi, Do 10:15 - 11:00 SR EG, SR 11. OG  
Mi-Fr 11:15 - 12:00 SR EG, SR 11. OG

Closs E.I.  
Dietrich C.

SR = Seminarräume im Geb. 905  
Förstermann U.

Fritz G., Kaina B., Kleinert H., Nawrath H., Wojnowski L., mit Assistenten

### Wahlunterrichtsveranstaltungen

Pharmakologisches Praktikum für Naturwissenschaftler  
Praktikum; 5 SWS; Schein; Aufnahmeklausur am 26.4.2005 von 17:00-17:45 im SR EG 043; Di, 17:00 - 19:15, SR EG; Do, 17:45 - 19:15, SR EG;  
Vorbesprechung: 28.4.2005, 17:45 - 18:30 Uhr, SR EG

Platt K.-L.  
wiss.Mitarbeiter

Toxikologie für Naturwissenschaftler  
Vorlesung; 2 SWS; Schein; mündliche Abschlußprüfung; Mo, 17:15 - 18:45, N 2  
Kaina B.  
Efferth Th.  
Epe B.  
Fritz G., Fuchs J., Mayer D., Platt K.-L.

### Für Studierende der Zahnheilkunde

Pharmakologie für Zahnmediziner einschl. Arzneiverordnungen II  
Vorlesung; 3 SWS; Mo, 15:15 - 16:45, Raum n.V.; Do, 15:15 - 16:00, Raum n.V.; Hörsaal Zahnklinik  
Fritz G.  
Kaina B.  
Kleinert H.

## Rechtsmedizin

### Pflichtlehrveranstaltung mit Leistungsnachweis

Praktikum Rechtsmedizin  
Vorlesung; 2 SWS; ben. Schein; jeweils 1. Semesterhälfte; Di, 14:15 - 15:30, KS Rechtsmedizin; Fr, 12:30 - 14:00, KS Rechtsmedizin  
Urban R.  
Pötsch-Schneider L.  
Grellner W.  
Schneider P.M., Mall G., und Assistenten

### Wahlunterrichtsveranstaltungen

Anleitung zu wiss. Arbeiten  
Vorlesung; ganztägig, Z u. O. n. V.; Z. u. O. n. V., ganztägig  
Rittner Ch.  
Urban R.  
Pötsch-Schneider L., Schneider P.M.

Ausgewählte Themen der forensischen Medizin und Toxikologie  
Vorlesung; 1 SWS; Schein; für Mediziner und Juristen; Mi, 14:15 - 15:00, KS Rechtsmedizin; Termine siehe Aushang  
Pötsch-Schneider L.

Colleg „Spezielle Rechtsmedizin“  
Vorlesung; 2 SWS; Kurs nicht verpflichtend, aber z. T. Gegenstand der Ökoklausur, bei regelmäßiger Teilnahme Teilnahmebescheinigung; Mo, 13:00 - 14:00, KS Rechtsmedizin; Anfangszeiten sind c.t.  
Urban R.  
Grellner W.  
Schneider P.M.  
Pötsch-Schneider L.  
Mall G., und Assistenten

Forensische Molekularbiologie und Populationsgenetik  
Vorlesung; 1 SWS; nur in den Wintersemestern!!; Mo, 9:00 - 10:00, Raum n.V.; SB II 02-432 (Campus)  
Schneider P.M.

Forensische Toxikologie aktueller Rauschdrogen  
Vorlesung; 1 SWS; Teilnahmebescheinigung bei regelmäßiger Teilnahme; Mo, 16:00 - 16:45, KS Rechtsmedizin; Anfangszeit ist s.t.  
Urban R.  
und Assistenten

Interdisziplinäres Seminar für Bioethik und Arztrecht  
Vorlesung; 1 SWS; ben. Schein; jede 2. Woche Fr, 10:00 - 12:00, KS Rechtsmedizin  
Rittner Ch.  
Urban R.

Rechtsmedizin für Juristen  
Vorlesung; 2 SWS; Teilnahmebescheinigung bei regelmäßiger Teilnahme; Fr, 8:00 - 10:00, KS Rechtsmedizin; Anfangszeiten sind c.t.  
Urban R.  
Pötsch-Schneider L.  
Grellner W.  
Schneider P.M., Mall G., und Assistenten

Rechtsmedizinische Fallvorstellung  
Vorlesung; 1 SWS; Teilnahmebescheinigung bei regelmäßiger Teilnahme; Fr, 11:00 - 12:00, F 231; Anfangszeit ist c.t., Hörsaal Innere Medizin  
Urban R.  
Pötsch-Schneider L.  
Grellner W.  
Mall G., und Assistenten

Seminar für Immungenetik  
Vorlesung; 2 SWS; jede 2. Woche Di, 14:00 - 15:30, Sitzungszimmer Rechtsmedizin; Anfangszeit ist s.t.  
Schneider P.M.

Übung für Fortgeschrittene: Forensische DNA-Analyse  
Vorlesung; ganztägig, Z. n. V., Blockveranstaltung; 4 Wochen, kann als Teil eines FI-Praktikums in der Biologie anerkannt werden; Z. n. V., Rechtsmedizin  
Schneider P.M.  
Bender K.

Übung für Fortgeschrittene: Immungenetik  
 Vorlesung; ganztägig, Z. n. V., Blockveranstaltung: 4 Wochen, kann als  
 Teil eines FII-Praktikums in der Biologie anerkannt werden; Z. n. V.,  
 Molekulargenetisches Labor Rechtsmedizin

Schneider P.M.  
 und Assistenten

## Einführung in die Klinische Medizin

### Unterrichtsveranstaltung mit Leistungsnachweis

Übungen zur äußeren Leichenschau  
 Vorlesung; Gruppeneinteilung, jeder Student einmal pro Semesterhälfte;  
 Mo-Fr, 8:00 - 9:00, Prosektur Rechtsmedizin; Gruppeneinteilung und Daten  
 werden zu Semesterbeginn ausgehangen

Urban R.  
 und Assistenten

## Allgemeinmedizin

### Pflichtveranstaltungen mit Leistungsnachweis

Blockpraktikum Allgemeinmedizin  
 Praktikum; 1 SWS; ben. Schein; Blockpraktikum; Zeit n.V., Kursraum  
 Allgemeinmedizin 03225; Das Blockpraktikum findet statt in der Zeit vom  
 18.04.-22.04.05/Einführungsveranstaltung s. Aushang

Brantzen K.-B.

Kursus Allgemeinmedizin  
 Vorlesung; 1,5 SWS; ben. Schein; zusammengefaßt in Doppelstunden,  
 Gruppeneinteilung und Zeit s. Aushang; Mi, 11:30 - 13:00, Raum n.V.;  
 13:15 - 14:45, Raum n.V.

Hardt J.  
 Hinz M.  
 Jansky M.  
 Brantzen K.-B.

Brill B., Haas G., Kaiser R., Radermacher C.F., Schappert B.

Naturheilverfahren  
 Wahlpflichtmodul; ben. Schein; Zeit n.V., Kursraum Allgemeinmedizin  
 03225; Einführungsveranstaltung s. Aushang

Jansky M.

Praktikum der Berufsfelderkundung  
 Vorlesung; 1 SWS; Schein; zusammengefaßt in Doppelstunden; Fr, 15:15 -  
 16:45, 04423

Seifert U.  
 Höckel S.

Rehabilitation, Physikalische Medizin, Naturheilverfahren [Q 12]  
 Vorlesung mit Übung; 1 SWS; ben. Schein; zusammengefaßt in Doppelstunden;  
 Mi, 13:15 - 14:45, 04423; siehe Gruppeneinteilung

Jansky M.

### Dringend empfohlene Unterrichtsveranstaltungen

Allgemeinmedizin -Fälle aus der Praxis  
 Vorlesung; 10:15 - 11:00, 04423

Jansky M.

Klassische Chinesische Akupunktur  
 Vorlesung; Sa, 9:00 - 16:30, F 231

Maric-Oehler W.  
 Hünten K.

## Anästhesiologie

### Unterrichtsveranstaltung mit Leistungsnachweis

Erste Hilfe für Studierende des vorklinischen Studienabschnittes  
 Vorlesung; Anmeldung im Studentensekretariat der Klinik für  
 Anästhesiologie; Zeit und Raum n.V.

Heinrichs W.  
 u. wiss. Mitarbeiter

Klinisch-praktische Tätigkeit für Studierende des 3. klin.  
 Studienabschnittes in den Anästhesiebetrieben; LV; Schein; Mo-Fr 8:00 -  
 16:00 - siehe Organisationsplan

Werner Ch.  
 Gervais H.  
 Jage J.

Klinisch-praktische Tätigkeit für Studierende des 3. klinischen  
 Studienabschnittes in der Intensivmedizin; LV; Schein; Mo-Fr 8:00 - 16:00  
 - KoR Intensivstation, Anästhesie

u. wiss. Mitarbeiter  
 u. wiss. Mitarbeiter

|                                                                                                                                                                                                                                                                                                                                                                   |                                                               |
|-------------------------------------------------------------------------------------------------------------------------------------------------------------------------------------------------------------------------------------------------------------------------------------------------------------------------------------------------------------------|---------------------------------------------------------------|
| Klinische und arzneimitteltherapeutische Konferenzen für Studenten des 3. klinischen Studienabschnittes in Anästhesie; Vorlesung; Mi, 7:00 - 8:00, KoR Anästhesie                                                                                                                                                                                                 | Werner Ch.<br>wiss.Mitarbeiter                                |
| Praktikum der Anästhesie<br>Vorlesung; ben. Schein; Di, 12:00 - 13:00, Raum n.V.; Hörsaal Chirurgie                                                                                                                                                                                                                                                               | Gervais H.                                                    |
| Praktikum der Anästhesie - Klinischer Unterricht -<br>Praktikum; 2 SWS; ben. Schein; Einteilung vor dem Studentensekretariat der Klinik für Anästhesiologie; Praktikum beginnt grundsätzlich in der ersten Semesterwoche                                                                                                                                          | Gervais H.<br>u. wiss. Mitarbeiter                            |
| Praktikum der Notfallmedizin<br>Vorlesung; 1 SWS; Schein; - Einführung -; Mo, 16:00 - 17:00, F 231<br>Wolcke B., Brockerhoff P., Mann K., Stopfkuchen H., Weilemann L., u. wiss. Mitarbeiter                                                                                                                                                                      | Werner Ch.<br>Gervais H.<br>Mitarbeiter                       |
| Praktikum der Notfallmedizin - Klinischer Unterricht -<br>Praktikum; Schein; Einteilung siehe Aushang vor dem Studentensekretariat der Klinik für Anästhesiologie. Praktikum beginnt grundsätzlich in der ersten Semesterwoche.                                                                                                                                   | Werner Ch.<br>Gervais H.<br>Wolcke B.<br>u. wiss. Mitarbeiter |
| Praktikum der Notfallmedizin - Seminar -<br>Seminar; Schein; Einteilung siehe Aushang vor dem Studentensekretariat der Klinik für Anästhesiologie. Praktikum beginnt grundsätzlich in der ersten Semesterwoche.                                                                                                                                                   | Werner Ch.<br>Gervais H.<br>Wolcke B.<br>u. wiss. Mitarbeiter |
| Praktische Übungen für akute Notfälle und Erste ärztliche Hilfe<br>Übung; ben. Schein; Einteilung siehe Aushang vor dem Studentensekretariat der Klinik für Anästhesiologie, die Praktischen Übungen beginnen grundsätzlich in der ersten Semesterwoche; Di-Do, 14:00 - 14:45, 15:00 - 15:45, K 1-5 Anästhesiologie; Di, Mi, 16:00 - 16:45, K 1-5 Anästhesiologie | Werner Ch.<br>Gervais H.<br>u. wiss. Mitarbeiter              |

### Dringend empfohlene Unterrichtsveranstaltungen

|                                                                                                                                                                                                    |                                                  |
|----------------------------------------------------------------------------------------------------------------------------------------------------------------------------------------------------|--------------------------------------------------|
| Ärztliche Versorgung akuter Notfälle, vorbereitend zu „Praktische Übungen für akute Notfälle und Erste ärztliche Hilfe“ [Akute Notfälle];<br>Vorlesung; 1 SWS; Do, 12:00 - 13:00, F 231; HS Innere | Werner Ch.<br>Gervais H.<br>u. wiss. Mitarbeiter |
| Grundzüge der Intensivbehandlung<br>Vorlesung; 1 SWS; - mit gemeinsamer Visite auf der Intensivstation der Klinik für Anästhesiologie -; Di, 10:00 - 11:00, Hs I 102                               | Heinrichs W.<br>u. wiss. Mitarbeiter             |
| Hauptvorlesung Allgemein- und Regionalanästhesie [Anästhesie]<br>Hauptvorlesung; 1 SWS; Do, 11:00 - 12:00, F 231                                                                                   | Werner Ch.<br>Gervais H.                         |
| Klinische und arzneimitteltherapeutische Konferenzen für Studenten des 3. klinischen Studienabschnittes in Anästhesie; Seminar; Fr, 11:00 - 12:00, Raum n.V.                                       | Heinrichs W.<br>u. wiss. Mitarbeiter             |

### Wahlunterrichtsveranstaltungen

|                                                                                                                                                                                            |                                                       |
|--------------------------------------------------------------------------------------------------------------------------------------------------------------------------------------------|-------------------------------------------------------|
| Einführung in die künstliche Beatmung - vom mathematischen Modell über den Patientensimulator zum Intensivpatienten; Übung; Zeit und Raum n.V.                                             | Heinrichs W.<br>u. wiss. Mitarbeiter                  |
| Erkennung und Behandlung von Zwischenfällen in der Anästhesie<br>Vorlesung; 1 SWS; mit praktischen Übungen am Simulator (Zeit + Ort: nach Vereinbarung); Di, 11:00 - 12:00, U 24 A/ U 1241 | Heinrichs W.                                          |
| Notfallmanagement in speziellen Situationen<br>Vorlesung; 1 SWS; Do, 13:00 - 14:00, Raum n.V.; HS Chirurgie, Geb. 505                                                                      | Gervais H.<br>u. wiss. Mitarbeiter                    |
| Offene interdisziplinäre Schmerzkonferenz<br>LV; Mi, 17:00 - 19:00, KoR Anästhesie; jeweils letzter Mittwoch im Monat                                                                      | Jage J.<br>Gerbershagen H.-U.<br>u. wiss. Mitarbeiter |
| Palliativmedizinische Vorlesung<br>Vorlesung; (siehe Wahlunterrichtsveranstaltung Innere Medizin); Zeit und Raum n.V.                                                                      | Jage J.<br>u. wiss. Mitarbeiter                       |

Spezielle Probleme der Therapie akuter und chronischer Schmerzen  
LV; Auskunft über Prof. Dr. med. J. Jage (Tel.: 06131 / 17 7273); Zeit und Raum n.V. Jage J.  
u. wiss. Mitarbeiter

Spezielle Probleme und Praxis der klinischen Regionalanästhesie und  
-analgesie; LV; vorherige Anmeldung erforderlich. Auskunft über Prof. Dr.  
med. J. Jage oder Prof. Dr. med. U. Gerbershagen; Zeit und Raum n.V. Jage J.  
Abdullah W.  
Lanz E.  
u. wiss. Mitarbeiter

## Radiologie

### Unterrichtsveranstaltung mit Leistungsnachweis

Anatomie im Röntgenbild (für Studierende der Vorklinik)  
Vorlesung; 2 SWS; Fr, 13:00 - 15:00, Hs 19 Kreitner K.-F.  
Pitton M.

wiss. Mitarbeiter

Kursus der Radiologie unter Berücksichtigung des Strahlenschutzes [Kurs  
Radiologie]; Kurs; Mo, 14:15 - 15:45, Hs Chir; Gruppen nach Bartenstein P.  
Heußel C.P.  
Gruppeneinteilung, s. Aushang Geb. 210, EG Kreitner K.-F.

Mildenberger P., Pitton M., wiss. Mitarbeiter

Wahlpflichtfach Radiologie für Studierende des 8. Semesters  
Seminar; 1 SWS; Mo, 16:15 - 17:45, Demoraum 505 Kreitner K.-F.  
wiss. Mitarbeiter

### Dringend empfohlene Unterrichtsveranstaltungen

Begleitende Vorlesung: Radiologie (Röntgendiagnostik, Strahlentherapie  
und Nuklearmedizin) [Vorlesung Radiologie]; Hauptvorlesung; 2 SWS; Mo, N.N.  
10:15 - 11:00, Hs Med. Klinik; Fr, 12:15 - 13:00, Hs Med. Klinik Bartenstein P.  
Heußel C.P.

Kreitner K.-F., Pitton M., Schreiber W., wiss. Mitarbeiter

Seminar Radiologie für 9. Semester  
Seminar; 1 SWS; Mo, 9:15 - 10:00, Hs 210 Heußel C.P.  
Pitton M.

Rieker O., wiss. Mitarbeiter

Seminar Systematische Bildanalyse für 10. Semester  
Seminar; 1 SWS; Di, 9:15 - 10:00, Hs 210 N.N.  
wiss. Mitarbeiter

### Wahlunterrichtsveranstaltungen

Einführung in die Erwachsenen- und Kindersonographie (mit praktischen  
Übungen) [US-Kurs]; Vorlesung mit Übung; 1 SWS; Di, 17:00 - 18:00, Hs 210 Schumacher R.  
wiss. Mitarbeiter

Experimentelle Arbeiten  
AWA; Zeit und Raum n.V. Kreitner K.-F.  
Heußel C.P.

Pitton M., Mildenberger P., Schreiber W.

Medizin-Informatik: Computerunterstützte Systeme  
Seminar; Zeit und Raum n.V. Mildenberger P.  
wiss. Mitarbeiter

Hands-on-Kurs Funktionelle Kernspintomographie  
Kurs; 2 SWS; Di, 16:00 - 17:30, Demo/Neuro Stoeter P.  
Schreiber W.

Heußel C.P., Kreitner K.-F., wiss. Mitarbeiter

Grundlagen und Anwendungen der Magnetresonanztomographie in der Medizin  
Vorlesung; 2 SWS; Mo, 11:15 - 13:00, Hs 210 Schreiber W.  
wiss. Mitarbeiter

Kolloquium Medizinische Physik  
Seminar; Mi, 16:15 - 17:45, Hs 210 Schreiber W.  
wiss. Mitarbeiter

Strahlentherapie  
Vorlesung; 1 SWS; Di, 10:00 - 11:00, Hs 210 N.N.  
wiss. Mitarbeiter

Interdisziplinäres Kolloquium:  
Radiologie-Hämatologie/Onkologie-Pneumologie-Herz-,Thorax-Gefäßchirurgie; N.N.  
Kolloquium; Mo-Fr 13.30, Hs 210 Huber Ch.  
Vahl Ch.-F.

Pitton M., wiss. Mitarbeiter

|                                                                                                                     |                                                                                        |
|---------------------------------------------------------------------------------------------------------------------|----------------------------------------------------------------------------------------|
| Radiologisch-Internistisches Kolloquium<br>Kolloquium; Mo-Do 15.30, Fr 14.00, Demoraum 701                          | N.N.<br>Galle P.R.<br>Münzel Th., Heußel C.P., wiss. Mitarbeiter                       |
| Radiologisch-Chirurgisches Kolloquium: Allgemein- und Abdominalchirurgie<br>Kolloquium; Di-Fr 15.30, Demoraum 505   | N.N.<br>Junginger Th.<br>Kreitner K.-F., Mildenberger P., wiss. Mitarbeiter            |
| Radiologisch-Chirurgisches Kolloquium: Herz-, Thorax- und Gefäßchirurgie<br>Kolloquium; Mo-Fr 7.30, Demoraum 505    | N.N.<br>Vahl Ch.-F.<br>Kreitner K.-F., Mildenberger P., wiss. Mitarbeiter              |
| Radiologisch-Chirurgisches Kolloquium: Transplantationschirurgie<br>Kolloquium; Zeit n.V., Demoraum 505; Mo-Fr 7.45 | N.N.<br>Otto G.<br>Kreitner K.-F., Mildenberger P., wiss. Mitarbeiter                  |
| Radiologisch-Chirurgisches Kolloquium: Unfallchirurgie<br>Kolloquium; Mi 14.00, Demoraum 505                        | N.N.<br>Rommens P.M.<br>Kreitner K.-F., Mildenberger P., wiss. Mitarbeiter             |
| Radiologisch-Nuklearmedizinisch-Orthopädisches Kolloquium<br>Kolloquium; Mo-Do 14.45, Freitag 13.30, Demoraum 503   | N.N.<br>Bartenstein P.<br>Heine J., Kreitner K.-F., Mildenberger P., wiss. Mitarbeiter |

## Nuklearmedizin

### Unterrichtsveranstaltungen mit Leistungsnachweis

|                                                                                                                                                           |               |                                                                              |
|-----------------------------------------------------------------------------------------------------------------------------------------------------------|---------------|------------------------------------------------------------------------------|
| Kursus der Nuklearmedizin unter Berücksichtigung des Strahlenschutzes<br>[Kurs Nuk]; Kurs; 2 SWS; Gemeinsame Veranstaltung mit dem Kursus der Radiologie; |               |                                                                              |
| Mo                                                                                                                                                        | 14:15 - 15:45 | Hs Chir                                                                      |
| Gruppen nach Einteilung s. Aushang Geb.210, EG                                                                                                            |               | Bartenstein P.<br>Heußel C.P.<br>Schreckenberger M., Eichhorn W., Helisch A. |

### Dringend empfohlene Unterrichtsveranstaltungen

|                                                                                                                                                                                            |               |                                                           |
|--------------------------------------------------------------------------------------------------------------------------------------------------------------------------------------------|---------------|-----------------------------------------------------------|
| Begleitende Vorlesung zum Kursus der Nuklearmedizin ( Nuklearmedizin, Röntgendiagnostik, Strahlentherapie) [Vorlesung Nuk]; Vorlesung; 2 SWS; Gemeinsame Veranstaltung mit der Radiologie; |               |                                                           |
| Mo                                                                                                                                                                                         | 10:15 - 11:00 | Hs Med. Klinik                                            |
| Fr                                                                                                                                                                                         | 12:15 - 13:00 | Hs Med. Klinik                                            |
|                                                                                                                                                                                            |               | Bartenstein P.<br>N.N.<br>Schreckenberger M., Eichhorn W. |

### Wahlunterrichtsveranstaltungen

|                                                                                                                                                                 |               |                                                                                 |
|-----------------------------------------------------------------------------------------------------------------------------------------------------------------|---------------|---------------------------------------------------------------------------------|
| Einführung in die Nuklearmedizin [Nuk I]<br>Seminar; 2 SWS; Voranmeldung erforderlich;                                                                          |               |                                                                                 |
| Mi                                                                                                                                                              | 13:00 - 14:30 | Demo Nuk                                                                        |
|                                                                                                                                                                 |               | Bartenstein P.<br>Schreckenberger M., Eichhorn W.                               |
| Klinisch-nuklearmedizinische Konferenz [Filmschau]<br>Kolloquium; 5 SWS; Voranmeldung erforderlich; Mo-Do, 15:30 - 16:30, Demo Nuk; Fr, 14:00 - 15:00, Demo Nuk |               |                                                                                 |
|                                                                                                                                                                 |               | Bartenstein P.<br>Schreckenberger M.<br>Eichhorn W.<br>Helisch A.               |
| Klinische Visite der nuklearmedizinischen Station [Visite Nuk]<br>Klinische Visite; 3 SWS; Voranmeldung erforderlich; Do, 12:30 - 14:00, Nuk. Stat.             |               |                                                                                 |
|                                                                                                                                                                 |               | Bartenstein P.<br>Eichhorn W.                                                   |
| Nuklearmedizinisch-Radiologisch-Orthopädisches Kolloquium<br>Kolloquium;                                                                                        |               |                                                                                 |
| Mo-Fr                                                                                                                                                           | Zeit n.V.     | Demoraum 503                                                                    |
|                                                                                                                                                                 |               | Bartenstein P.<br>N.N.<br>Heine J., Schreckenberger M., Eichhorn W., Helisch A. |

Ringvorlesung für Mitglieder des Graduiertenkollegs

„Entwicklungsabhängige und krankheitsinduzierte Modifikationen im Nervensystem“ (in englisch); Vorlesung; 2 SWS; Vorlesungsprogramm und weitere Informationen auf der website des GRK

<http://www.neurogrk.medizin.uni-mainz.de/>; Do, 8:30 - 10:00, Raum n.V.; siehe website des GRK

Kröger S., Leube R., Lüddens H., Rösch F., Stoeter P., Technau G., Treede R.-D., Trotter J., Wolfrum U.

Luhmann H.  
Bartenstein P.  
Behl Ch.  
Dieterich M.  
Fahrenholz F.  
Förstermann U.

Wissenschaftstheoretische und methodische Grundlagen der funktionellen Bildgebung in der Neurowissenschaft [Bild-Kurs Neuro]; Seminar; 2 SWS; Nach Vereinbarung; Zeit und Raum n.V.

Schreckenberger M.

## Neuroradiologie

Neuroradiologische Vorlesung

Vorlesung; 1 SWS; Neuroradiologische Diagnostik zerebraler und spinaler Erkrankungen; Mo, 10:15 - 11:00, Demo/Neuro

Stoeter P.  
Müller-Forell W.  
Boor S.

Neuroradiologisch / Neurologische Konferenz (tägl.)

LV; 5 SWS; Fallvorstellung und -besprechung aktueller Patienten; jeden Tag, 14:00 - 14:45, Demo/Neuro; die Veranstaltung findet täglich statt

Stoeter P.  
Müller-Forell W.

Grundlagen der Neuroradiologie

Kurs; 1 SWS; Schein; Kurs mit praktischen Übungen für Studenten und Assistenten; jede 2. Woche Do, 16:15 - 17:00, Seminarraum 1

Müller-Forell W.

Neuroradiologische / Neurochirurgische Konferenz (tägl.)

LV; 5 SWS; Fallvorstellungen und -besprechungen aktueller Patienten; jeden Tag, 7:45 - 8:30, Demo/Neuro; die Veranstaltung findet täglich statt

Stoeter P.  
Perneckzy A.  
Müller-Forell W.

Allgemeine Neuroradiologie

LV; 1 SWS; Vorstellung und Besprechung aktueller Patienten von auswärtigen Kollegen; Mi, 17:00 - 17:45, Demo/Neuro; jeden ersten Mittwoch im Monat

Stoeter P.  
Müller-Forell W.

Virtuelles Krankenhaus Prometheus - Computerkurs für interaktives

Training am Patienten [Seminar]; Praktikum; 2 SWS; Schein; PC-Kenntnisse erwünscht, 4. - 6. Semester; jede 2. Woche Do, 16:00 - 17:30, Demo/Neuro

Stoeter P.  
Müller-Forell W.  
Mazanek M.

## Wahlunterrichtsveranstaltungen

Funktionelle Kernspintomographie

Kurs; 2 SWS; Hands-on-Kurs des IAK „Funktionelle Kernspintomographie“; Di, 16:00 - 17:30, Demo/Neuro

Stoeter P.  
Schreiber W.  
Kreitner K.-F.

## Pathologie und Pathologische Anatomie

### Unterrichtsveranstaltung mit Leistungsnachweis

Q5 - Querschnittsveranstaltung klinisch-pathologische Konferenzen  
Seminar; 2 SWS; Schein; Do, 13:45 - 15:30, 00-111

Biesterfeld S.

Kurs „Allgemeine Pathologie“

Kurs; 2 SWS; ben. Schein; Histopathologiekurs; Fr, 8:00 - 9:30, 9:45 - 11:15, 00-141; Mo, 11:15 - 12:45, 00-141; Do, 14:30 - 16:00, 00-141; Gruppeneinteilung durch Studierendendekanat

Kirkpatrick Ch.J.  
Radner H.  
Goebel H.H.  
wiss.Mitarbeiter

Kurs „Spezielle Pathologie“

Kurs; 1 SWS; ben. Schein; Histopathologiekurs; Di, Mi, 12:30 - 14:00, 00-141; Fr, 13:15 - 14:45, 00-141; Gruppeneinteilung durch Studierendendekanat

Biesterfeld S.  
Goebel H.H.  
wiss.Mitarbeiter



**Dringend empfohlene Unterrichtsveranstaltungen**

Vorlesung „Allgemeine Pathologie“

Vorlesung; 4 SWS; Mo, 8:15 - 9:00, 00-111; Di, 12:15 - 13:00, 00-111; Mi, 8:15 - 10:00, 00-111; Do, 9:15 - 10:00, 00-111

Kirkpatrick Ch.J.  
Radner H.  
Goebel H.H.  
Simiantonaki N.

Vorlesung „Spezielle Pathologie“

Vorlesung; 3 SWS; Mo, 11:00 - 12:00, 00-111; Mi, 10:00 - 11:00, 00-111;  
Fr, 9:00 - 10:00, 00-111Lehr H.-A.  
Biesterfeld S.  
Radner H.Fassbender H.-G., Kreft A., Simiantonaki N., Hansen T., Kommos F., Ghalibafian M.,  
Bittinger F., Goebel H.H.

Kinderpathol.-pädiatrische Konferenzen mit der Kinderklinik

LV; 1 SWS; Bibliothek der Kinderklinik; Termin jeweils zu Semesterbeginn  
im Aushang; Mi, 12:30 - 13:00, Raum n.V.Müntefering H.  
Zepp F.**Wahlunterrichtsveranstaltungen**

Klinische Pathologie für Fortgeschrittene für Studierende des 7. Semesters

Vorlesung; Do, Fr, 10:00 - 11:00, 00-111

Biesterfeld S.

**Für Studierende der Zahnheilkunde****Unterrichtsveranstaltung mit Leistungsnachweis**Pathologisch-histologisches Praktikum für Studierende der Zahnheilkunde  
[KS Pathologie]; Kurs; 2 SWS; Fr, 11:30 - 13:00, 00-141Müntefering H.  
wiss.Mitarbeiter**Dringend empfohlene Unterrichtsveranstaltungen**

Vorlesung und Kurs für Studierende der Zahnheilkunde; Pathologie Teil 1

Vorlesung; 4 SWS; Mo, Do, 17:00 - 19:00, 00-111

Müntefering H.

Spezielle Pathologie und Pathohistologie der Zahn-,Mund-u.

Kieferkrankheiten, Teil I; Vorlesung; 1 SWS; Di, 16:00 - 17:00, Hs ZMK

Müntefering H.  
Wagner W.**Institut für Medizinische Biometrie, Epidemiologie und Informatik**

Data Analysis

Vorlesung mit Übung; ben. Schein; ECTS: 5; Englisch; 4. Modul des  
Masterstudiengangs Epidemiologie; gebührenpflichtig; vom 25.4.2005 bis  
zum 13.5.2005; Seminarraum II Frauenklinik; täglich 9.00 - 13.00 und  
18.00 - 19.30Schüz J.  
Hammer G.  
Blettner M.  
Faldum A.  
Spix C.

Planning and Conduct of Epidemiological Studies

Vorlesung mit Übung; ECTS: 5; 5. Modul Masterstudiengang Epidemiologie;  
gebührenpflichtig; vom 27.6.2005 bis zum 15.7.2005; Seminarraum II,  
Frauenklinik, täglich 9.00 - 13.00 und 18.00 - 19.30Lindert J.  
Klug S.  
Blettner M.  
Pommerening K.  
Schüz J., Kaatsch P.**Unterrichtsveranstaltung mit Leistungsnachweis**Querschnittsfach Q1: Epidemiologie, medizinische Biometrie und  
medizinische Informatik [Q1]; Übung; 1 SWS; Schein; Zeit n.V., Kr 014;  
separate Gruppeneinteilung, Beginn: 23.05.2005Blettner M.  
Böhler E.M.  
Budinger M.du Prel J.B., Emser A., Budinger M., Lindert J., Reinisch I., Faldum A., Götte H.,  
Hammer G., Hommel G., Lindert J., Messow C.-M., Moormann J., Schmidtmann I., Schmiedel  
S., Schulze-Rath R., Spix C., Striffler Th.

Querschnittsfach Q3 - Gesundheitsökonomie [Q3]

Seminar; ben. Schein; Teil Medizinische Biometrie;  
Zeit/Ort n.V.

Schüz J.

Siehe gesonderten Aushang

## Querschnittsfach Q10 - Prävention [Q10]

Spix C.

Seminar; Teil Medizinische Biometrie und Epidemiologie; Siehe gesonderten Aushang

**Dringend empfohlene Unterrichtsveranstaltungen**

## Epidemiologie, medizinische Biometrie und medizinische Informatik [Q1]

Blettner M.

Vorlesung; 3 SWS; Ort: Hörsaal Innere (II. Med. Klinik), Di. - Do. 10.00 bis 11.00 Uhr, Vorlesungsbeginn: 26.04.2005

Faldum A.

Hommel G.

Pommerening K., Schüz J.

**Wahlunterrichtsveranstaltungen**

Biometrische Beratung bei Dissertationen, Habilitationen und wissenschaftlichen Projekten des FB. Medizin; AWA; Kontakt über Frau D. Lautz, Sprechstunden Di 13-14, Do 9-10, IMBEI, Raum 100

Blettner M.

Emser A.

Faldum A.

Götte H., Hommel G., Lippold R., Messow C.-M., Schicketanz K.-H., Schmiedel S., Spix C., Victor A.

## Kryptologie II

Pommerening K.

Vorlesung; Mittwoch 16.15 - 17.45 Uhr, Ort: Campus, Gebäude 02-413, Raum 05-136

## Medizinische Biometrie für ZahnmedizinerInnen [Zahnmedizin]

N.N.

Kurs; Ort: Großer Hörsaal der ZMK, Zeit: siehe gesonderten Aushang an der ZMK

## Multiple Testprozeduren III

Hommel G.

Vorlesung; Do; 1 stündig, Beginn: 28.04.05, Zeit; 15 c.t. - 16.00 Uhr, Ort: Sitzungssaal des IMBEI, Raum 103

## Nutzung von Personalcomputern

Pommerening K.

Kurs; Di, 18:00 - 19:30, Kr 014; Anfängerkurs mit praktischen Übungen, Beginn: 26.04.05

Spriestersbach A.

## Oberseminar Epidemiologie

Blettner M.

Kurs; Ort: Sitzungssaal des Instituts, Raum 103, Zeit: nach Vereinbarung

Böhler E.M.

Budinger M., du Prel J.B., Hammer G., Kaatsch P., Klug S., Lindert J., Reinisch I., Schmiedel S., Schmidtmann I., Schüz J., Schulze-Rath R., Spix C.

## Oberseminar Medizinische Biometrie

Eimermacher A.

Kurs; Kurs, 2 std., Sitzungssaal des Instituts, Raum: 103, Zeit nach Vereinbarung

Emser A.

Faldum A.

Götte H., Hommel G., Messow C.-M., Victor A.

## Oberseminar Medizinische Informatik und Bioinformatik

Moormann J.

Kurs; Zeit n.V., Kr 014; Kurs, 1 std., Zeit nach Vereinbarung

Panholzer T.

Pommerening K., Striffler Th., Victor A.

## Statistische Auswertung mit SPSS [SPSS-Kurs]

Lippold R.

Kurs; Zeit n.V., Kr 014; Blockkurs (3 Stunden); Termine siehe Aushang

**Innere Medizin**

## Doktoranden-Kolloquium

Blankenberg S.

AWA; Konferenzraum Bau 701, EG. Termin n.V.

## Internistische Ultraschalldiagnostik für höhere Semester [UKG]

Espinola-Klein Ch.

Seminar; 1,5 SWS; Do, 16:30 - 18:00, Raum n.V.; Beginn: Siehe Aushang Hörsaal Bau 205. Ort: Konferenzraum der II. Med. Klinik, Bau 701, EG, Raum 8

Schlosser A.

Bardeleben R.S.v.

Börner N.

Menzel Th., Schnabel R.

**Unterrichtsveranstaltung mit Leistungsnachweis**

## Blockpraktikum Innere [Blockpraktikum]

N.N.

Praktikum; Stationen, siehe Aushang Hörsaal 205

|                                                                                                                                 |                          |                                                                                                                                                                                         |
|---------------------------------------------------------------------------------------------------------------------------------|--------------------------|-----------------------------------------------------------------------------------------------------------------------------------------------------------------------------------------|
| Praktikum der Inneren Medizin (Innere I)                                                                                        |                          | N.N.                                                                                                                                                                                    |
| Praktikum; Mo, 14:30 - 16:00, Raum n.V.; Stationen, siehe Aushang Hörsaal 205                                                   |                          |                                                                                                                                                                                         |
| Praktikum der Inneren Medizin (Perkussion/Auskultation)                                                                         |                          | N.N.                                                                                                                                                                                    |
| Praktikum; Do, 15:30 - 16:15, Raum n.V.                                                                                         |                          |                                                                                                                                                                                         |
| Auskultation Aufbaukurs                                                                                                         |                          | Espinola-Klein Ch.                                                                                                                                                                      |
| Übung; Termine n. V.                                                                                                            |                          |                                                                                                                                                                                         |
| Auskultation für Anfänger „Harvey Cardialis“ (praktische Übungen)                                                               |                          | Espinola-Klein Ch.                                                                                                                                                                      |
| Übung; Termine nach Absprache                                                                                                   |                          |                                                                                                                                                                                         |
| Kursbegleitende Vorlesung Perkussionskurs                                                                                       |                          | Espinola-Klein Ch.                                                                                                                                                                      |
| Vorlesung; Do, 11:00 - 12:00, Hs I 102; siehe Aushang Hörsaal 205                                                               |                          | Schopf R.E.<br>Schlosser A., Menzel Th., Bierbach H.                                                                                                                                    |
| Praktikum Innere Medizin (Innere II)                                                                                            |                          | N.N.                                                                                                                                                                                    |
| Praktikum; Do, 14:00 - 15:30, Raum n.V.; Stationen, siehe Aushang Hörsaal 205                                                   |                          |                                                                                                                                                                                         |
| Praktikum Innere Medizin (Innere III)                                                                                           |                          |                                                                                                                                                                                         |
| Praktikum;                                                                                                                      |                          |                                                                                                                                                                                         |
| Mi 15:00 - 17:00                                                                                                                | Raum n.V.                | N.N.                                                                                                                                                                                    |
| Stationen, siehe Aushang Hörsaal 205                                                                                            |                          |                                                                                                                                                                                         |
| Querschnitt 7 [Q7]                                                                                                              |                          |                                                                                                                                                                                         |
| Vorlesung; 1 SWS;                                                                                                               |                          |                                                                                                                                                                                         |
| Di 16:00 - 17:00                                                                                                                | F 231                    | N.N.                                                                                                                                                                                    |
| Wahlfach Kardiologie [WF Kardiologie]                                                                                           |                          | Weiss Ch.                                                                                                                                                                               |
| Seminar; 1,5 SWS; 17:00 - 18:30, Raum n.V.; Seminarraum der II. Med.                                                            |                          | Post F.                                                                                                                                                                                 |
| Klinik, Bau 701, EG                                                                                                             |                          | Bardeleben R.S.v.<br>Himmrich E., Horstick G., Genth-Zotz S.                                                                                                                            |
| Praktikum für Klinische Chemie und Hämatologie                                                                                  |                          |                                                                                                                                                                                         |
| Praktikum; 2 SWS; Schein; verschiedene Paralell-Kurse, Vorbesprechung für alle Gruppen am 25.04.2005, 10.00 c.t. HS Pathologie; |                          |                                                                                                                                                                                         |
| Di, Do 14:15 - 16:15                                                                                                            | Praktikumsaal Pulverturm | Lackner K.J.                                                                                                                                                                            |
| Di, Mi 16:15 - 18:15                                                                                                            | Praktikumsaal Pulverturm | wiss.Mitarbeiter                                                                                                                                                                        |
| Mi 14:00 - 16:00                                                                                                                | Praktikumsaal Pulverturm |                                                                                                                                                                                         |
| Do 16:30 - 18:30                                                                                                                | Praktikumsaal Pulverturm |                                                                                                                                                                                         |
| Praktikum der Inneren Medizin I [Pflichtunterrichtsveranstaltung]                                                               |                          | Bayer E.                                                                                                                                                                                |
| LV; 2 SWS; ben. Schein; Unterricht am Krankenbett; Mo, 14:30 - 15:45, Raum n.V.; siehe Aushang Hörsaal Innere Medizin           |                          | Barreiros A.-P.<br>Böcher W.O.<br>Hertkorn Ch., Holtmann M., Kahaly G., Kanzler S., Kiesslich R., Frenzel Ch., Neurath M.F., Schreiber J., Schuchmann M., Schramm Ch., Schimanski C.Ch. |
| Praktikum der Inneren Medizin II [Pflichtunterricht]                                                                            |                          | Bayer E.                                                                                                                                                                                |
| LV; 2 SWS; ben. Schein; Unterricht am Krankenbett; Do, 14:00 - 15:30, Raum n.V.; siehe Aushang Innere Medizin                   |                          | Barreiros A.-P.<br>Böcher W.O.<br>Hertkorn Ch., Holtmann M., Kahaly G., Kanzler S., Kiesslich R., Frenzel Ch., Neurath M.F., Schreiber J., Schuchmann M., Schramm Ch., Schimanski C.Ch. |
| Praktikum der Innere Medizin III [Innere III]                                                                                   |                          | Adamek E.                                                                                                                                                                               |
| LV; 1 SWS; Pflichtunterrichtsveranstaltung; Mi, 15:00 - 17:00, Raum n.V.; siehe Aushang Hörsaal Innere Medizin                  |                          | Forst Th.<br>Goerg K.-J.<br>Heike M., Klingel R., Minnemann T., Nink M., Orth Th., Schilling D.                                                                                         |
| Perkussion I                                                                                                                    |                          | Beyer Th.                                                                                                                                                                               |
| Übung; ben. Schein; So, 16:15 - 17:00, Raum n.V.; siehe Aushang Hörsaal Innere Medizin                                          |                          | Götz M.<br>Gregor S.<br>Menke J., Teufel A., Grambihler A., Sprinzl M., Buchkremer S., Lüth S.                                                                                          |
| Blockpraktikum Innere Medizin                                                                                                   |                          | Huber Ch.                                                                                                                                                                               |
| Praktikum; ben. Schein; 14 Stunden, Ort und Zeit: siehe Aushang Hörsaal Innere                                                  |                          | Buhl R.<br>Theobald M.<br>Wölfel Th., Fischer Th., Schuler M., Herr W., Jäger E., Aulitzky W., Derigs H., Decker H.-J., Zipfel J., wiss.Mitarbeiter                                     |

- Praktikum Innere Medizin I  
Praktikum; ben. Schein; 14 x Montags 14.30 - 16.00 Uhr, Ort: siehe  
Aushang Hörsaal Innere  
Fischer Th., Schuler M., Herr W., Jäger E., Aulitzky W., Derigs H., Decker H.-J., Zipfel J., wiss.Mitarbeiter  
Huber Ch.  
Theobald M.  
Wölfel Th.
- Praktikum Innere Medizin II  
Praktikum; ben. Schein; 14 x Donnerstags 14.00 - 15.30 Uhr, Ort: siehe  
Aushang Hörsaal Innere  
Fischer Th., Schuler M., Herr W., Jäger E., Aulitzky W., Derigs H., Decker H.-J., Zipfel J., wiss.Mitarbeiter  
Huber Ch.  
Theobald M.  
Wölfel Th.
- Praktikum Innere Medizin III  
Vorlesung; ben. Schein; 7 x Mittwochs 15.00 - 17.00 Uhr, Ort: siehe  
Aushang Hörsaal Innere  
Fischer Th., Schuler M., Herr W., Jäger E., Aulitzky W., Derigs H., Decker H.-J., Zipfel J., wiss.Mitarbeiter  
Huber Ch.  
Theobald M.  
Wölfel Th.
- Querschnittsfach Q3 „Gesundheitsökonomie, Gesundheitssysteme und öffentliche Gesundheitspflege“; Vorlesung mit Übung; ben. Schein;  
Leitung: Sozialmedizin; Laut Aushang  
Buhl R.
- Querschnittsfach Q4 „Infektiologie“  
Vorlesung mit Übung; ben. Schein; Leitung: Institut für Mikrobiologie und Hygiene; Laut Aushang  
Ullmann A.J.
- Querschnittsfach Q5 „Klinisch-pathologische Konferenz“  
Vorlesung mit Übung; ben. Schein; Leitung: Institut für Pathologie;  
Donnerstags 13.30-15.30 Uhr, Hörsaal Pathologie  
Wölfel Th.  
Hess G.
- Querschnittsfach Q9 „Klinische Pharmakologie und Pharmakotherapie“  
Vorlesung mit Übung; ben. Schein; Leitung: Institut für Pharmakologie;  
Laut Aushang  
Schuler M.
- Untersuchungskurs Auskultation / Perkussion  
Kurs; ben. Schein; mit Prüfung; 14 x Dienstags 13.00-13.45 Uhr, Ort:  
siehe Aushang Hörsaal Innere  
Wölfel Th., Fischer Th., Schuler M., Herr W., Jäger E., Aulitzky W., Derigs H., Decker H.-J., Zipfel J., wiss.Mitarbeiter  
Huber Ch.  
Buhl R.  
Theobald M.
- Querschnittsfach Q2 „Geschichte, Theorie, Ethik in der Medizin“  
Vorlesung mit Übung; ben. Schein; Montags 16.45-17.30 Uhr, Hörsaal  
Hautklinik  
Buhl R.  
Schlegel J.
- Querschnittsfach Q6 „Klinische Umweltmedizin“  
Vorlesung mit Übung; ben. Schein; Donnerstags 15.45-16.30 Uhr, Hörsaal  
Innere  
Buhl R.  
Schlegel J.
- Querschnittsfach Q7 „Medizin des Alterns und des alten Menschen“  
Vorlesung mit Übung; ben. Schein; Leitung: II. Medizinische Klinik;  
Dienstags 16.00-16.45 Uhr, Hörsaal Innere  
Buhl R.  
Wölfel T.

### Dringend empfohlene Unterrichtsveranstaltungen

- Innere Medizin für Zahnmediziner  
Vorlesung; Mo, 13:30 - 15:00, Raum n.V.; Siehe Aushang großer Hörsaal  
Zahnklinik  
Wanitschke R.  
Dietz U.  
Klingel R.  
Schulz V.
- Internistische Differentialdiagnose [Differentialdiagnose]  
Vorlesung; 1,5 SWS; Mi, 17:00 - 18:15, F 231  
Horstick G.  
Weiss Ch.
- Diagnose und Therapie von Gerinnungsstörungen  
Seminar; 1 SWS;  
Mi 16:00 - 17:00 Geb. 208 BR 02  
Lackner K.J.  
Lotz J., Peetz D.

- Diagnose, Pathobiochemie und Pathophysiologie ausgewählter Krankheitsbilder; Seminar; 1 SWS; Mo, 16:00 - 17:00, Geb. 208 BR 02 von Landenberg Ph. Torzewski M.
- Klinisch-chemische Differentialdiagnose  
Vorlesung; 2 SWS; 4. - 6. klin. Semester;  
Di 13:00 - 15:00 00-111 Lackner K.J. Lotz J.
- Pathobiochemie Innerer Erkrankungen  
Vorlesung; 2 SWS; Vorlesung zum Praktikum für Klinische Chemie; Mo, 10:15 - 11:00, 00-111; Fr, 12:15 - 13:00, 00-111 Lackner K.J. Lotz J.
- Seminar zum Praktikum für Klinische Chemie und Hämatologie  
Seminar; Di, Do, 14:15 - 16:15, Praktikumsaal Pulverturm; Di, Mi, 16:15 - 18:15, Praktikumsaal Pulverturm; Mi, 14:00 - 16:00, Praktikumsaal Pulverturm; Do, 16:30 - 18:30, Praktikumsaal Pulverturm; Beginn der Veranstaltung wird zu Beginn des Semesters bekanntgegeben Lackner K.J. Ehrenthal W. von Landenberg Ph. Lotz J. Peetz D. Torzewski M.
- Internistische Ultraschalldiagnostik mit praktischen Übungen für höhere klinische Semester [2-std.]; Vorlesung mit Übung; 2 SWS; Mi, 15:30 - 16:50, Hs Med. Klinik Kahaly G.
- Grundlagen der Inneren Med.I (Themen A - 6. und 7. Sem.)  
Vorlesung; 3 SWS; Dringend empfohlene Lehrveranstaltung; Mo, Di, Do, 11:00 - 12:00, Raum n.V.; Hörsaal Innere Medizin Böcher W.O. Buhl R. Münzel Th. Schwarting A., Weber M.
- Grundlagen der Inneren Med.II (Themen B - 7. und 8. Sem.)  
Vorlesung; 3 SWS; Dringend empfohlene Lehrveranstaltung; Mo, Di, 9:00 - 10:00, Raum n.V.; Do, 8:00 - 9:00, Raum n.V.; Hörsaal Med. Klinik Galle P.R. Huber C. Theobald M. Weber M., Weilemann S., Wölfel T.
- Internistische Differentialdiagnose (5. und 6.klin. Semester)  
Vorlesung; 1 SWS;  
Mi 17:15 - 18:15 F 231 Böcher W.O. Buhl R., Herr W., Holtmann M., Horstick G., Kanzler S., Schuler M., Schwarting A., Weiss Ch.
- Innere I (Grundlagen der Inneren Medizin)  
Hauptvorlesung; 3 Stunden; Mo, Di, 9:00 - 10:00, F 231; Do, 8:00 - 9:00, F 231 Schwarting A. Huber Ch. Galle P.R. Weilemann L., Weber M.M., Theobald M., Weber M., Wölfel Th., Aulitzky W., Buhl R., wiss.Mitarbeiter
- Innere II (Medizinische Klinik)  
Vorlesung; 3 Stunden; Mo, Di, Do, 11:00 - 12:00, F 231 Schwarting A. Huber Ch. Theobald M., Buhl R., Weber M., Wölfel Th., wiss.Mitarbeiter
- Ausgewählte Kapitel der Immunhämatologie und Transfusionskunde [Transfusionsmedizin]; Vorlesung; 1 SWS; Schein; Zeit n.V., Kurssaal TZ; Zeit nach Vereinbarung Hitzler W.E.
- Einführung in die Serologie der Bluttransfusion mit blutgruppenserologischem Praktikum [Transfusionsmedizin]; Vorlesung mit Übung; 2 SWS; Schein; Zeit n.V., Kurssaal TZ; Zeit nach Vereinbarung Hitzler W.E.
- Wahlunterrichtsveranstaltungen**
- Einführung in die Elektrokardiographie und Vektorkardiographie  
Vorlesung; und Demonstration am Patienten;  
Mo 16:00 - 17:00 F 231 Nowak B. Voigtländer Th. Himmrich E.
- Klinische Elektrokardiographie und Arrhythmiediagnostik [EKG]  
Vorlesung; für Fortgeschrittene; Do, 17:00 - 18:00, Raum n.V.; Siehe Aushang Hörsaal Bau 205

|                                                                                                                                                                                                                                                                                                                            |                                                                                                                                                       |
|----------------------------------------------------------------------------------------------------------------------------------------------------------------------------------------------------------------------------------------------------------------------------------------------------------------------------|-------------------------------------------------------------------------------------------------------------------------------------------------------|
| Ethik in der Medizin<br>Vorlesung; Di, 13:00 - 14:00, F 231                                                                                                                                                                                                                                                                | Weilemann L.                                                                                                                                          |
| Künstliche Ernährung des kritisch Kranken (Einführungskurs)<br>Vorlesung;<br>Zeit/Ort n.V.<br>nach Vereinbarung, Sekretariat Prof. Weilemann Tel. 17 71 67 od. 17 68 13                                                                                                                                                    | Weilemann L.<br>Savvidis S.                                                                                                                           |
| Anleitung zum selbstständigen wiss. Arbeiten (nur für Doktoranden)<br>[2-std.]; Projektseminar; 2 SWS; Mo, 17:00 - 19:00, SR Endo                                                                                                                                                                                          | Kahaly G.<br>Lichtwald K.                                                                                                                             |
| Anleitung zum selbstständigen wissenschaftlichen Arbeiten (Doktoranden u. Praktikanten); Projektseminar; Information s. Aushang Gebäude 303, Anmeldung Tel. 7260, ganztägig,; nur nach Vereinbarung                                                                                                                        | Weber M.M.                                                                                                                                            |
| Pathophysiologie und Klinik der Fettstoffwechselstörungen „Risikofaktoren für die koronare Herzerkrankung“; Vorlesung; 1 SWS; jede 2. Woche Mi, 17:00 - 18:30, SR Endo                                                                                                                                                     | Schrezenmeir J.                                                                                                                                       |
| Pathophysiologie, Klinik und Therapie von endokrinen und Stoffwechselerkrankungen [2-std.]; Seminar; 2 SWS; Mi, 13:30 - 15:00, SR Endo                                                                                                                                                                                     | Kahaly G.<br>Lichtwald K.<br>Weber M.M.                                                                                                               |
| Doktoranden-Seminar (auch in den Semesterferien)<br>Seminar; Di, 14:00 - 15:30, Raum n.V.                                                                                                                                                                                                                                  | Kanzler S.                                                                                                                                            |
| Examenstraining<br>Seminar; 4-stündiges Seminar, Ort und Zeit nach Vereinbarung                                                                                                                                                                                                                                            | Buhl R.                                                                                                                                               |
| Anleitung zum selbstständigen wissenschaftlichen Arbeiten (Für Mediziner und Naturwissenschaftler); Seminar; ganztägig, in den Arbeitsgruppen; ganztägig nur nach Vereinbarung, S. Aushang, Geb. 302, Geb. 409 und Geb. 911                                                                                                | Huber Ch.<br>Decker H.-J.<br>Derigs H.<br>Fischer Th.                                                                                                 |
|                                                                                                                                                                                                                                                                                                                            | Hartwig U., Herr W., Hess G., Sahin U., Schuler M., Theobald M., Türeci Ö., Kolbe K., Weber M., Wölfel C., Wölfel Th., Ullmann A.J., wiss.Mitarbeiter |
| Doktorandenseminar<br>Seminar; Di. 11.00-13.00 Uhr, Verfügungsgebäude f. F.&E., II. Stock (Seminarraum)                                                                                                                                                                                                                    | Wölfel Th.<br>Lennerz V.                                                                                                                              |
| Doktorandenseminar<br>Seminar; Mittwoches, 17.00-19.00 Uhr, Geb. 302, AG Fischer, UG                                                                                                                                                                                                                                       | Fischer Th.                                                                                                                                           |
| Doktorandenseminar<br>Seminar; Mittwoches 17.00 Uhr s.t., Gebäude 302, Bibliothek, I. OG                                                                                                                                                                                                                                   | Schuler M.                                                                                                                                            |
| Doktorandenseminar<br>Seminar; Donnerstags 12.30-13.30 Uhr; VFG                                                                                                                                                                                                                                                            | Sahin U.<br>Türeci Ö.<br>Koslowski M., Kreiter S., Klamp Th.                                                                                          |
| Doktorandenseminar<br>Seminar; Montags 15.00-17.00 Uhr, Verfügungsgebäude, EG, Rotunde                                                                                                                                                                                                                                     | Theobald M.                                                                                                                                           |
| Doktorandenseminar experimentelle KMT<br>Seminar; Jeden 1. Freitag im Monat; 13.00-14.00 Uhr, Bau 911, Kleiner Seminarraum, 1. Stock                                                                                                                                                                                       | Herr W.<br>Hartwig U.<br>Wölfel Th.<br>Wölfel C.                                                                                                      |
| Forschungsseminar Gentherapielabor<br>Seminar; Mittwochs, 17.00 h s.t.; Gebäude 302, Bibliothek, 1. Stock; Zeit und Raum n.V.                                                                                                                                                                                              | Schuler M.                                                                                                                                            |
| Grundlagen der hämatologischen Diagnostik und Differentialdiagnostik<br>Seminar; Kleinstgruppen (max. 4 Studenten pro Dozent) in der Praxis;<br>Zeit/Ort n.V.<br>06.-07.05.2005 / 24.-25.06.2005, Gemeinschaftspraxis, Nevers-Str. 5, 56068 Koblenz                                                                        | Weide R.<br>Köppler H.                                                                                                                                |
| Interdisziplinäres Endokrines und Neuroendokines Tumorforum (IENET)<br>Seminar; Leitung: Abteilung für Endokrinologie der I. Medizinischen Klinik; Anmeldung über Frau Preuss per e-mail oder per Telefon (preuss@3-med.klinik.uni-mainz.de, Tel.: 5914); Donnerstags 16.30 Uhr, Gebäude 210, Hörsaal Radiologie, 1. Stock | Wölfel Th.<br>Beck J.<br>wiss.Mitarbeiter                                                                                                             |

- Interdisziplinäres Neuroonkologisches Forum (INOF)  
Seminar; Leitung: Neurologische Klinik und Neurochirurgische Klinik;  
Anmeldung über Frau Preuss per e-mail oder per Telefon  
(preuss@3-med.klinik.uni-mainz.de, Tel.: 5914); Donnerstags 12.30 Uhr,  
Gebäude 505, Demo-Raum-Neuroradiologie, 2. Stock  
Wölfel Th.  
Beck J.  
wiss.Mitarbeiter
- Interdisziplinäres onkologisches Forum mit allen Kliniken, Vorstellung und interdisziplinäre Diskussion  
onkologischer Patienten; Seminar;  
Patienten können über das Sekretariat per e-mail oder per Telefon (preuss@3-med.klinik.uni-mainz.de,  
Tel.: 5914) jeweils im Vorfeld angemeldet werden.;  
Zeit/Ort n.V.  
Mi 14.15 Uhr, Radiologie, Bau 210, 1.OG, Hörsaal  
Wölfel Th.  
Schuler M.  
wiss.Mitarbeiter
- Interdisziplinäres Tumorboard für Weichteiltumore (WT-TuBo)  
Seminar; Leitung; Klinik für Allgemein- und Abdominalchirurgie; Anmeldung  
über Fr. Dr. Gönner; Donnerstags 15.30 Uhr, Gebäude 505,  
Demo-Raum-Radiologie, EG  
Beck J.  
Wölfel Th.  
wiss.Mitarbeiter
- Journalclub  
Seminar; Freitags 13.30 Uhr, VFG  
Sahin U.  
Türeci Ö.  
Koslowski M., Kreiter S., Klamp Th.
- Klinisch-pathologische Fallbesprechungen  
Seminar; 1-stündiges Seminar;  
Zeit/Ort n.V.  
Di 15.00-16.00, n. V., III. Med. Klinik, Hämatologie/Onkologie, Geb. 302, EG, Raum 06  
Wölfel Th.
- Palliativmedizin  
Seminar; 2-stündiges Seminar;  
Mo 17:30 - 19:00 U 24 A/ U 1241  
Weber M.  
Jage J.
- Ringvorlesung Grad.-Kolleg „Antigen-spezifische Immuntherapie“  
Ringvorlesung; Donnerstags 13.30-18.00 Uhr, Verfügungsgebäude f. F&E,  
Großer Seminarraum, EG  
Wölfel Th.  
Herr W.  
Theobald M.  
Türeci Ö., Sahin U.
- Seminar III. Medizinische Klinik  
Seminar; 1-stündige Veranstaltung; Di 15.00-16.00, III. Med. Klinik,  
Hämatologie, Geb. 302, EG, Raum 06  
Huber Ch.  
N.N.
- Senologisches Board im Brustzentrum  
Seminar; Leitung: Klinik für Gynäkologie und Geburtshilfe; Anmeldung über  
Frau Preuss per e-mail oder per Telefon  
(preuss@3-med.klinik.uni-mainz.de, Tel.: 5914); Donnerstags 14.00 Uhr,  
Gebäude 210, Hörsaal Radiologie, 1. Stock  
Schuler M.  
Wölfel Th.  
wiss.Mitarbeiter
- Tumorgenetik: Ausgewählte Kapitel zur Tumorbologie, onkologischen  
Diagnostik und neue Therapieformen; Seminar; 2-stündiges Seminar mit  
begrenzter Teilnehmerzahl; Mo 18.15-19.45 Uhr, Verfügungsgeb., Geb. 911,  
EG, Seminarraum  
Decker H.-J.  
wiss.Mitarbeiter
- Wahlfach Hämatologie / Internistische Onkologie  
Kurs; ben. Schein; mit Prüfung; 14 Std. Montags 17.00 - 18.00 Uhr n. V.,  
Ort: siehe Aushang Hörsaal Innere  
Huber Ch.  
Theobald M.  
Wölfel Th.  
Fischer Th., Schuler M., Herr W., Fischer Th.
- Anleitung zum selbständigen wissenschaftlichen Arbeiten (Für Mediziner  
und Naturwissenschaftler); Seminar; Seminar ganztägig in den  
Arbeitsgruppen n. V.  
Buhl R.  
Schlegel J.  
Biedermann A.  
Taube Ch., Wiewrodt R.
- Klinisch-radiologische-strahlentherapeutische-pathologische  
Fallbesprechungen; Seminar; Dienstags 13.30 Uhr, Geb. 210, Hörsaal, I. OG  
Buhl R.  
Huber Ch.  
Kirkpatrick Ch.J., Thelen M., N.N.

**Wahlfach Pneumologie**

Kurs; ben. Schein; mit Prüfung; n. V.; 14 Std. Montags 17.00-18.00 Uhr,  
Ort: n. V.

Buhl R.  
Schlegel J.  
Theobald M.

**Kinderheilkunde****Unterrichtsveranstaltung mit Leistungsnachweis****Kinderheilkunde I (9. Semester)**

Vorlesung; Schein; Zeit n.V., F 231; Mi, Do, 9:15 - 10:00, Raum n.V.; Fr,  
9:15 - 10:45, Raum n.V.; Evtl. Änderung möglich, daher bitte Hinweise am  
Studentenbrett der Kinderklinik beachten!

Zepp F.  
Beetz R.  
Gutjahr P.  
Mannhardt-Laakmann W.  
Reitter B., Kampmann Ch., Pohlenz J., Beck M., Wippermann C.-F.

**Kinderheilkunde II (10. Semester)**

Praktikum; Schein; Di, 10:15 - 11:45, Raum n.V.; Do, 14:15 - 15:45, Raum  
n.V.; A- und B-Gruppe; Änderungen möglich; daher bitte  
Hinweise am Studentenbrett der Kinderklinik beachten!

Beck M.  
Beetz R.  
Dittrich H.-M.  
Gutjahr P.  
Habermehl P., Huth R.G., Kamin W., Kampmann Ch., Mannhardt-Laakmann W.,  
Pohlenz J., Queisser-Luft A., Reitter B., Schumacher R., Stopfkuchen H., Wippermann C.-F.,  
Zabel B.

**Kinderheilkunde Q10 (10. Semester)**

Praktikum; Schein; (verschiedene Dozenten); Bitte Aushang -  
Studentenbrett der Kinderklinik beachten!

N.N.

**Wahlfach (8. Semester)**

Wahlpflichtmodul; Schein; Nähere Hinweise - Studentenbrett der  
Kinderklinik; Zeit und Raum n.V.

N.N.

**Wahlunterrichtsveranstaltungen**

Aktuelle Themen der Medizinischen und Molekularen Genetik  
Seminar;

Mi 09:00 - 09:45 SR 00 30121

N.N.

Ausgewählte Kapitel der Infektiologie

Seminar;

Zeit/Ort n.V.

Bitte Aushang - Studentenbrett beachten!

Schmitt H.J.  
Habermehl P.

Einführung in die Grundlagen und Methoden der Molekularen Medizin

Seminar;

Mo 17:00 - 18:00 SR 00 30121

N.N.

Evidence-based medicine in der Pädiatrie

Seminar; Bibliothek der Kinderklinik T. u. O. n. V.

Schmitt H.J.

Impfkurs [Impfen]

Seminar;

Zeit/Ort n.V.

nach Vereinbarung, Hinweis Studentenbrett beachten!

N.N.

Kinderradiologie - Bildanalyse und Differentialdiagnose

Seminar; mittwochs 9 Uhr - Univ.-Kinderklinik, Röntgenabteilung

Schumacher R.  
Brzezinska R.

Klinische Genetik in der Pädiatrie

Seminar; Ort: Seminarraum der Kinderklinik, Bau 211; Di, 15:00 - 16:00,  
Raum n.V.

Queisser-Luft A.  
Zabel B.

Neonatologische und pädiatrische Intensivmedizin

Seminar; findet zur Zeit aus organisatorischen Gründen nicht statt!

Stopfkuchen H.

Neuropädiatrisches Seminar

Seminar; wird derzeit nicht angeboten; Zeit und Raum n.V.

Reitter B.



|                                                                                                                                                      |                                                       |
|------------------------------------------------------------------------------------------------------------------------------------------------------|-------------------------------------------------------|
| Pädiatrische Immunologie und Infektiologie<br>Seminar; Fr, 13:30 - 14:45, Raum n.V.; nur im Sommersemester - Beginn<br>nach Absprache                | Mannhardt-Laakmann W.<br>Habermehl P.<br>Schmitt H.J. |
| Praktische Übungen in der Differentialdiagnostik pädiatrischer<br>Krankheitsbilder; Seminar; Fr; Bibliothek der Kinderklinik, 15:30 bis<br>17:00 Uhr | Beetz R.<br>Weitzel N.<br>Reitter B.                  |
| Stoffwechselkrankheiten im Kindesalter<br>Seminar; Veranstaltungsbeginn nach Absprache, Tel.: 17-2781; Zeit und<br>Raum n.V.                         | Beck M.                                               |

## Humangenetik

### Unterrichtsveranstaltung mit Leistungsnachweis

|                                                                                                                                                                                                                                                                     |                                                                                                                                  |
|---------------------------------------------------------------------------------------------------------------------------------------------------------------------------------------------------------------------------------------------------------------------|----------------------------------------------------------------------------------------------------------------------------------|
| Praktikum der Humangenetik [Praktikum der Humangenetik]<br>Praktikum; 1 SWS; ben. Schein; Di, 13:00 - 16:15, Raum n.V.; Mi, 12:30 -<br>15:45, Raum n.V.; Fr, 13:30 - 16:45, Raum n.V.; im Kurssaal<br>Mikrobiologie, Geb. 905, EG (Institutshochhaus Augustusplatz) | Haaf Th.<br>Beyer V.<br>Frey-Mahn G.<br>Galetzka D.<br>Grossmann B., Kohlschmidt N., Schneider-Raetzke B., Wellek B., Zechner U. |
|---------------------------------------------------------------------------------------------------------------------------------------------------------------------------------------------------------------------------------------------------------------------|----------------------------------------------------------------------------------------------------------------------------------|

### Dringend empfohlene Unterrichtsveranstaltung

|                                                                          |                                          |
|--------------------------------------------------------------------------|------------------------------------------|
| Humangenetik [Humangenetik]<br>Hauptvorlesung; 1 SWS; Zeit und Raum n.V. | Haaf Th.<br>Kohlschmidt N.<br>Zechner U. |
|--------------------------------------------------------------------------|------------------------------------------|

### Wahlunterrichtsveranstaltung

|                                                                                                                                                                                           |                                                                                                                                       |
|-------------------------------------------------------------------------------------------------------------------------------------------------------------------------------------------|---------------------------------------------------------------------------------------------------------------------------------------|
| Aktuelle Themen der Medizinischen und Molekularen Genetik<br>[Molekulargenetik]; Seminar; 1 SWS; Mi, 9:00 - 9:45, Raum n.V.;<br>Verfügungsgebäude Bau 911 - 1. Stock, Seminarraum Rotunde | Decker J.<br>Haaf Th.<br>Zabel B.<br>Queisser-Luft A., und Mitarbeiter                                                                |
| Anleitung zu wissenschaftlichem Arbeiten<br>AWA; Zeit und Raum n.V.                                                                                                                       | Haaf Th.<br>Kohlschmidt N.<br>Zechner U.                                                                                              |
| Einführung in die Grundlagen und Methoden der molekularen Medizin<br>[Molekulare Medizin]; Vorlesung; 1 SWS; Mo, 17:15 - 18:00, SR 00 30121;<br>Verfügungsgebäude Bau 911, Erdgeschoss    | Zechner U.<br>Haaf Th.<br>Zabel B.<br>Lausch E., Prawitt D., Spangenberg Ch., Decker J., Steinberger D., Galetzka D.,<br>Grossmann B. |
| Klinische Genetik - Vorlesung mit Fallvorstellungen und Problemfällen<br>Vorlesung; 1 SWS; Zeit und Raum n.V.                                                                             | Kohlschmidt N.                                                                                                                        |
| Pathologie und Evolution der Chromosomen des Menschen und anderer<br>Säugetiere [Zytogenetik]; Kurs; 4 SWS; Zeit und Raum n.V.                                                            | Haaf Th.<br>Beyer V.<br>Grossmann B.                                                                                                  |
| Teilnahme an Genetischen Beratungsgesprächen<br>LV;<br>Zeit/Ort n.V.                                                                                                                      | Kohlschmidt N.<br>Schneider-Raetzke B., Wellek B.                                                                                     |

## Haut- und Geschlechtskrankheiten

### Unterrichtsveranstaltung mit Leistungsnachweis

|                                                                                                                                                                                                          |                                                                                    |
|----------------------------------------------------------------------------------------------------------------------------------------------------------------------------------------------------------|------------------------------------------------------------------------------------|
| Blockpraktikum der Dermatologie und Venerologie (AO) [Derma]<br>Praktikum; 2 SWS; Schein; ben. Schein; 28 Stunden, Treffpunkt Foyer<br>Hautklinik (nicht Hörsaal); Treffpunkt: 13.00 im Foyer Hautklinik | Knop J.<br>Bork K.<br>Schramm P.<br>Saloga J., Becker D., Schopf R., Steinbrink K. |
|----------------------------------------------------------------------------------------------------------------------------------------------------------------------------------------------------------|------------------------------------------------------------------------------------|

Haut- und Geschlechtskrankheiten (für Zahnmediziner) [Derma-Zahn] Bork K.  
 Hauptvorlesung; 3 SWS; Schein; Practicando-Vorlesung für Zahnmediziner,  
 nur im WS; Mo, 17:15 - 18:00, Hs Hautklinik; Do, 17:15 - 18:45, Hs  
 Hautklinik

### Dringend empfohlene Unterrichtsveranstaltungen

Klinik und Poliklinik der Haut- und Geschlechtskrankheiten [Derma-Vorl.] Knop J.  
 Vorlesung; 3 SWS; Mi, 11:15 - 12:45, Hs Hautklinik; Mo, 12:15 - 13:00, Hs Schramm P.  
 Hautklinik Saloga J.  
 Schopf R.E., Becker D.

### Wahlunterrichtsveranstaltungen

Dermatologische Poliklinik [DP] Vogtländer V.  
 Klinische Visite; 1 SWS; für PJ-Studenten, Ludwigshafen; Zeit und Raum  
 n.V.

Doktorandenseminar, Bibliothek der Hautklinik Steinbrink K.  
 Seminar; Mo, 15:30 - 16:30, Raum n.V.

Grundlagen und Klinik allergischer Krankheiten Becker D.  
 Vorlesung; 1 SWS; Di, 15:00 - 16:00, SR 00 30121 Knop J.  
 Reske-Kunz A.B., Saloga J.

Klinische Visite [Visite]  
 Kurs; 1 SWS; Hautabteilung der Horst Schmidt-Klinik, Wiesbaden, Aukamm  
 Allee 39;  
 Mo 16:17 - 17:00 Raum n.V. N.N.

### Psychiatrie

Psychiatrie und Psychotherapie (Praktikum) Schmidt L.G.  
 Praktikum; 1 SWS; Zeit: Dienstag 13.00h-14.30h, 14-tägliche Doppelstunde, Mann K.  
 Ort: Psychiatrische Klinik, Treffpunkt: siehe Aushang Müller M.J.  
 Dahmen N.

### Unterrichtsveranstaltung mit Leistungsnachweis

Psychiatrie und Psychotherapie (Vorlesung) Schmidt L.G.  
 Vorlesung; 3 SWS; Di, 10:15 - 11:45, Hs Chir; Mi, 10:15 - 11:00, Hs Hiemke Ch.  
 Psychiatrie Mann K.  
 Müller M.J., Dahmen N.

### Dringend empfohlene Unterrichtsveranstaltungen

Klinische Fallkonferenz Schmidt L.G.  
 Kolloquium; Do, 15:30 - 17:00, Konf.Raum Psychiatrie

### Wahlunterrichtsveranstaltungen

Anleitung zum wiss. Arbeiten im Molekularbiol.Labor Lüddens H.  
 Praktikum; Molekularbiologisches Labor, Zeit nach Vereinbarung

Anleitung zum wissenschaftl. Arbeiten im Neurochem.Labor Hiemke Ch.  
 AWA; Zeit und Raum n.V.

Biochemische Psychiatrie [BiochemPsych] Lüddens H.  
 Seminar; 2 SWS; Schein; Mo, 17:00 - 18:30, Konf.Raum Psychiatrie Hiemke Ch.  
 Schmitt U., Hevers W., Böhme I., Rabe H.

Blockpraktikum Klinische Psychiatrie Grözinger M.  
 Praktikum; 09.-13.05.2005, 6 Std/Tag, St. Valentinushaus Kiedrich Röschke J.

Depressive Störungen bei Schizophrenie Müller M.J.  
 Seminar; 1 SWS; nach Vereinbarung

- Doktorandenkolloquium Forschung (Schizophrenie, M.Fabry, Panikstörung)  
Kolloquium; 14-tägig, 2 Std., nach Vereinbarung Müller M.J.
- F II-Praktikum Arzneimittelanalytik im Neurochemischen Labor  
Praktikum; Schein; 4-wöchig ganztägig; Ort: Neurochemisches Labor, Zeit n.V. Hiemke Ch.
- F II-Praktikum im Molekularbiologischen Labor  
Praktikum; Schein; 4-wöchig ganztägig; Ort: Molekularbiologisches Labor, Zeit n.V. Lüddens H.
- FI-Praktikum der biochemischen Psychiatrie  
Praktikum; Schein; 2-wöchig, ganztags; Psychiatrische Klinik, nach Vereinbarung Lüddens H.  
Hevers W.  
Hiemke Ch.  
Schmitt U.
- Gemeindepsychiatrie in Mainz: Konzepte und Umsetzungen  
Seminar; 1 SWS; nach Vereinbarung Dahmen N.
- IAK Molekulare und zelluläre Neurobiologie [IAK Neuro]  
Kolloquium; 1 SWS; Veranstalter: Hevers; jede 2. Woche Mi, 18:15 - 19:45, Bibliothek; Termine siehe [www.iak-neuro.uni-mainz.de/Kolloquium.htm](http://www.iak-neuro.uni-mainz.de/Kolloquium.htm) N.N.
- Klinische Psychopharmakologie  
Vorlesung; 1 SWS; Mi, 11:00 - 11:45, Hs Psychiatrie Hiemke Ch.  
Mann K.  
Dielentheis Th.
- Kolloquium Biologische Psychiatrie  
Kolloquium; Di, 16:30 - 18:00, Konf.Raum Psychiatrie; Vortragsübersicht siehe <http://www.klinik.uni-mainz.de/Psychiatrie/veranstaltungen.shtml> Schmidt L.G.  
Hiemke Ch.  
Lüddens H.
- Laboruntersuchungen in der Psychiatrie  
Seminar; 1 SWS; Schein; jede 2. Woche Fr, 11:30 - 12:15, Konf.Raum Psychiatrie Schmitt U.  
Hiemke Ch.  
Lüddens H.
- Neurobiologisches Kolloquium  
Kolloquium; 1 SWS; Veranstalter: Kempfski, Schmidt, Dieterich; jede 2. Woche Mi, 17:00 - 19:00, Hs Hautklinik N.N.
- Psychiatrische Versorgungsstrukturen  
Seminar; 1 SWS; nach Vereinbarung Mann K.
- Ringvorlesung für Mitglieder des Graduiertenkollegs  
„Entwicklungsabhängige und krankheitsinduzierte Modifikationen im Nervensystem“ (in englisch); Vorlesung; 2 SWS; Vorlesungsprogramm und weitere Informationen auf der website des GRK  
<http://www.neurogrk.medizin.uni-mainz.de/>; Do, 8:30 - 10:00, Raum n.V.; siehe website des GRK  
Luhmann H.  
Bartenstein P.  
Behl Ch.  
Dieterich M.  
Fahrenholz F.  
Förstermann U.  
Kröger S., Leube R., Lüddens H., Rösch F., Stoeter P., Technau G., Treede R.-D., Trotter J., Wolfrum U.
- Sexualmedizin  
Seminar; 1 SWS; nach Vereinbarung Mann K.
- Verhaltenspharmakobiologie psychiatrischer Erkrankungen  
Seminar; 1 SWS; Schein; Zeit n.V., Hs Psychiatrie Schmitt U.

## Psychosomatische Medizin und Psychotherapie

### Unterrichtsveranstaltung mit Leistungsnachweis

- Psychosomatische Medizin und Psychotherapie  
Vorlesung; 2 SWS; Mi, 11:15 - 12:00, Hs I 102; Do, 10:15 - 11:00, Hs I 102  
Beutel M.E.  
Egle U.T.  
Hardt J., Huber M., Nickel R., Petrak F.
- Praktikum diagnostisches Erstgespräch und ausgewählte Krankheitsbilder  
Praktikum; Schein; Einführungsveranstaltung und 6 x 2 Stunden; Vorbesprechung: 17.2.2005, 17:15 - 18:00 Uhr, Hs Psychiatrie  
Beutel M.E.  
Egle U.T.  
Huber M.  
Nickel R., Petrak F., u. Mitarbeiter

**Wahlunterrichtsveranstaltungen**

- Autogenes Training und progressive Muskelrelaxation für Fortgeschrittene  
LV; 2 SWS; Mi, 18:00 - 19:30, Raum n.V.; Bau 920, Raum 1.608 (Musikraum),  
Beginn: 27.04.2005 Stephan S.
- Kolloquium für Doktoranden Hardt J.  
LV; 2 SWS; Mo, 16:00 - 18:00, Raum n.V.; Bau 920, Bibliothek (Raum 1.617)  
der Klinik für Psychosomatische Medizin; Vorbesprechung: 9.5.2005, 16:00  
- 18:00 Uhr

**Neurologie****Unterrichtsveranstaltung mit Leistungsnachweis**

- Kinderheilkunde Q10 (10.Semester) N.N.  
Praktikum; Schein; (verschiedene Dozenten); Bitte Aushang -  
Studentenbrett der Kinderklinik beachten!
- Praktikum Neurologie [Praktikum]  
Praktikum; 1 SWS; Schein; MC Klausur am Ende des Praktikums (15.2.2005,  
14:00h, Hörsaal Chirurgie);
- |                  |               |                       |               |
|------------------|---------------|-----------------------|---------------|
| jede 2. Woche Mo | 13:30 - 15:00 | Hs Hautklinik         | Besser R.     |
| jede 2. Woche Mo | 13:30 - 15:00 | Bibliothek Neurologie | Tettenborn B. |
| jede 2. Woche Di | 13:15 - 14:45 | Bibliothek Neurologie | Thoemke F.    |
| jede 2. Woche Di | 13:15 - 14:45 | Hs Hautklinik         | Koehler J.    |
| jede 2. Woche Mi | 13:00 - 14:30 | Hs Hautklinik         | Nix W.        |
| jede 2. Woche Mi | 13:00 - 14:30 | Bibliothek Neurologie | Treib J.      |
- Q 9 Klinische Pharmakologie/Pharmakotherapie - Begleitende Vorlesung für  
alle Teilnehmer der Kurse 1-10; Vorlesung; 1 SWS; Mo, 11:15 - 12:00, Hs I Wojnowski L.  
mit Dozenten der Inneren  
Medizin, der Allgemeinmedizin, der Anästhesiologie, der Labormedizin, der Psychiatrie, der Neurologie  
und der Kinderheilkunde
- 102
- Q4 N.N.  
Vorlesung; Schein; siehe Institut für Medizinische Mikrobiologie; Zeit  
und Raum n.V.
- Q5 - Querschnittsveranstaltung klinisch-pathologische Konferenzen Biesterfeld S.  
Seminar; 2 SWS; Schein; Do, 13:45 - 15:30, 00-111
- Untersuchungskurs Neurologie [Kloppkurs] Nix W.  
Kurs; 1 SWS; ben. Schein; mündliche Prüfung gegen Ende des Kurses; Mo,  
Mitarbeiter/-innen Wissenschaftliche
- 13:30 - 15:00, Raum n.V.; Di, 13:15 - 14:45, Raum n.V.; Do, 14:00 -  
15:30, Raum n.V.; Einführungsveranstaltung zu Beginn des Semesters  
(Aushang Neurologische Poliklinik NSK1 beachten!!), danach Vogt Th.  
Gruppenaufteilung, bitte wieder Aushang NSK1 beachten!! In den Gruppen 6  
Doppelstunden Mo./Di./Do. Eicke M.

**Dringend empfohlene Unterrichtsveranstaltungen**

- Hauptvorlesung Neurologie [Vorlesung]  
Vorlesung; 2 SWS;
- |    |               |               |              |
|----|---------------|---------------|--------------|
| Mo | 10:15 - 11:00 | Hs Chir       | Dieterich M. |
| Fr | 11:15 - 12:00 | Hs Hautklinik | Birklein F.  |
- Eicke M., Koehler J., Nix W., Thoemke F., Urban P., Vogt Th., Werhahn K.

**Wahlunterrichtsveranstaltungen**

- EEG Fallbesprechung Werhahn K.  
Seminar; 5 SWS; bitte mit Voranmeldung; jeden Tag, 14:30 - 15:00, Zimmer  
728; bitte anmelden!

|                                                                                                                                                                                                                |                                |
|----------------------------------------------------------------------------------------------------------------------------------------------------------------------------------------------------------------|--------------------------------|
| Epileptologie mit Fallvorstellung<br>Seminar; jede 2. Woche Di, 16:00 - 17:00, Bibliothek Neurologie; Bitte<br>Vor Anmeldung bei PD Werhahn, 17-2675                                                           | Werhahn K.                     |
| Extrapyramidale Erkrankungen mit Fallvorstellung<br>Seminar; Fr, 11:00 - 12:00, Zimmer 301                                                                                                                     | Vogt Th.                       |
| Multiple Sklerose mit Fallvorstellung<br>Seminar; Mi, 11:00 - 12:00, Zimmer 1011a                                                                                                                              | Koehler J.                     |
| Muskel- und Motoneuronerkrankungen mit Fallvorstellung<br>Seminar; Fr, 11:00 - 12:00, Zimmer 1013                                                                                                              | Urban P.                       |
| Neurobiologisches Kolloquium<br>Kolloquium; 1 SWS; Veranstalter: Kempfski, Schmidt, Dieterich; jede 2.<br>Woche Mi, 17:00 - 19:00, Hs Hautklinik                                                               | N.N.                           |
| Neurologische Notfälle<br>Seminar; Zeit und Raum n.V.                                                                                                                                                          | Nix W.                         |
| Neurophysiologische Diagnostik (Myographie, Neurographie)<br>Praktikum; 2 SWS; Mi, 14:00 - 16:00, Zimmer 1024                                                                                                  | Nix W.                         |
| Neuroradiologisch / Neurologische Konferenz (tägl.)<br>LV; 5 SWS; Fallvorstellung und -besprechung aktueller Patienten; jeden<br>Tag, 14:00 - 14:45, Demo/Neuro; die Veranstaltung findet täglich statt        | Stoeter P.<br>Müller-Forell W. |
| Schmerzsyndrome in der Neurologie: Pathophysiologie und Therapie [Schmerz]<br>Vorlesung; jede 2. Woche Mi, 11:00 - 12:00, Bibliothek Neurologie; Beginn<br>der Veranstaltung nach Rücksprache mit dem Dozenten | Birklein F.                    |
| Untersuchungen zur Physiologie und Pathophysiologie dünner Nervenfasern<br>Übung; Fr, Zeit n.V., Zimmer 1012; Übung in Kleingruppen, Zeit nach<br>Vereinbarung                                                 | Birklein F.                    |
| Videseminar Bewegungsstörungen<br>Seminar; jede 2. Woche Di, 15:00 - 16:00, Bibliothek Neurologie                                                                                                              | Thümler R.                     |
| Zerebrale Gefäßdiagnostik mit Fallvorstellung<br>Seminar; Fr, 11:15 - 12:00, Bibliothek Neurologie                                                                                                             | Eicke M.                       |

## **Allgemein- und Abdominalchirurgie - Unfallchirurgie - Herz-, Thorax- und Gefäßchirurgie - Transplantationschirurgie - Kinderchirurgie - Neurochirurgie**

### **Unterrichtsveranstaltung mit Leistungsnachweis**

|                                                                                                                                                                                                                          |                                                                                                                                         |
|--------------------------------------------------------------------------------------------------------------------------------------------------------------------------------------------------------------------------|-----------------------------------------------------------------------------------------------------------------------------------------|
| Chirurgische Poliklinik für Zahnmediziner (BO)<br>Vorlesung; 1 SWS; Schein; Do, 12:00 - 13:00, Unfallchir. Bibliothek; s.<br>Aushang 3. Stock Unfallchirurgie                                                            | Blum J.                                                                                                                                 |
| Chirurgisches Blockpraktikum (I. und II.) AO-II/2.AO-II/3<br>Praktikum; Schein; Siehe Aushang 3. Stock Unfallchirurgie                                                                                                   | N.N.                                                                                                                                    |
| Hauptvorlesung Unfallchirurgie AO-II/I<br>Hauptvorlesung; 2 SWS; Mo, 9:00 - 10:00, F 231; Do, 10:00 - 11:00,<br>00-111; Siehe Aushang 3. Stock Unfallchirurgie                                                           | Rommens P.M.<br>von Issendorff W.-D.<br>Blum J.<br>Hessmann M., Müller-Haberstock S., Müller L.P., Hansen M.                            |
| Neurochirurgisches Blockpraktikum [NCH-BP]<br>Praktikum; 12 SWS; Schein; Mo-Fr, 12:30 - 16:00, 505 / 1; Praktikumstage<br>und Seminartermine innerhalb des Praktikums: Schaukasten Neurochirurgie,<br>Geb. 505, 2. Stock | Filippi R.<br>Fries G.<br>Grunert P.<br>Wagner W.<br>Ungersböck K., Ulrich P., Reisch R., Charalampaki P., Böcher-Schwarz H.G., Hopf N. |
| Neurochirurgisches Praktikum [NCH-P]<br>Praktikum; 1 SWS; ben. Schein; Mo-Fr, 16:00 - 16:45, 505 / 1                                                                                                                     | Filippi R.<br>Reisch R.<br>Böcher-Schwarz H.G., Fries G., Grunert P., Hopf N., Ulrich P., Ungersböck K., Wagner<br>W., Charalampaki P.  |

|                                                                                                                                                                                                 |                                                                                                                                          |
|-------------------------------------------------------------------------------------------------------------------------------------------------------------------------------------------------|------------------------------------------------------------------------------------------------------------------------------------------|
| Neurochirurgisches Seminar im Blockpraktikum Neurochirurgie [NCH-S]<br>Seminar; 1 SWS; Schein; Mo-Fr, 15:00 - 16:00, 505 / 1; Seminartermine:<br>Schaukasten Neurochirurgie, Geb. 505, 2. Stock | Filippi R.<br>Wagner W.<br>Fries G.<br>Grunert P., Ungersböck K., Ulrich P., Hopf N., Reisch R., Charalampaki P.,<br>Böcher-Schwarz H.G. |
| Blockpraktikum Chirurgie<br>Übung; Schein; Do, 12:30 - 16:00, Raum n.V.; Fr, 12:30 - 16:30, Raum<br>n.V.; Geb. 505, 5. OG, R 5.216                                                              | Heinemann M.<br>Dahm M.<br>Hake U.                                                                                                       |
| Praktikum Chirurgie<br>Übung; Schein; Mi, 16:00 - 16:45, Raum n.V.; Geb. 505, 5. OG, R 5.216                                                                                                    | Heinemann M.<br>Dahm M.<br>Hake U.                                                                                                       |
| Wahlfach Herzchirurgie<br>Übung; Schein; Mo, 17:00 - 18:00, Raum n.V.; Geb. 505, 5. OG, R 5.216<br>Termin n. Absprache                                                                          | Heinemann M.<br>Hake U.<br>Dahm M.                                                                                                       |

### Dringend empfohlene Unterrichtsveranstaltungen

|                                                                                                                                                                       |                                                                                                                       |
|-----------------------------------------------------------------------------------------------------------------------------------------------------------------------|-----------------------------------------------------------------------------------------------------------------------|
| Klinisch.chirurgisches Seminar (AO-III) [PJU]<br>Vorlesung; 2 SWS; jede 2. Woche Mi, 13:00 - 15:00, Unfallchir.<br>Bibliothek; Siehe Aushang 3. Stock Unfallchirurgie | Hansen M.<br>Blum J.<br>von Issendorff W.-D.<br>Hessmann M., Müller-Haberstock S., und wiss. Mitarbeiter, Müller L.P. |
| Neurochirurgische Klinik I/II [NCH-Klinik]<br>Hauptvorlesung; 2 SWS; Fr, 8:15 - 10:00, F 231                                                                          | Perneckzy A.<br>und Mitarbeiter                                                                                       |
| Vorlesung HTG-Chirurgie<br>Vorlesung; Do, 9:15 - 11:00, Raum n.V.; HS Chirurgie Geb. 505                                                                              | Heinemann M.<br>Dahm M.<br>Hake U., Mayer E., Schmiedt W., Vahl Ch.-F., Prüfer D.                                     |

### Wahlunterrichtsveranstaltungen

|                                                                                                                                                                                                                                                                                              |                                                                    |
|----------------------------------------------------------------------------------------------------------------------------------------------------------------------------------------------------------------------------------------------------------------------------------------------|--------------------------------------------------------------------|
| Aktuelle unfallchirurgische Aspekte<br>Vorlesung; Mo. 14.s.t.- Hs der Horst-Schmidt-Kliniken,<br>Ludwig-Erhard-Straße 100, 65199 Wiesbaden, Tel. 0611-43-2087                                                                                                                                | Wenda K.                                                           |
| Handchirurgie [Handchirurgie]<br>Vorlesung; 2 SWS; Fr, 10:15 - 11:45, Unfallchir. Bibliothek; Siehe<br>Aushang 3. Stock Unfallchirurgie                                                                                                                                                      | Müller L.P.                                                        |
| Kolloquium für Doktoranden<br>Vorlesung; 1 SWS; Zeit und Ort nach vorheriger telefonischer Vereinbarung                                                                                                                                                                                      | Rudig L.<br>Blum J.<br>von Issendorff W.-D., Runkel M., Degreif J. |
| Spezielle Probleme im unfallchirurgischen Krankengut<br>Vorlesung; Zeit und Raum n.V.                                                                                                                                                                                                        | Ahlers J.                                                          |
| Technik der konservativen Behandlung von Extremitätenverletzungen,<br>Demonstrationen und praktische Übungen (Verbände, Gipsverb., Extensionen)<br>[Osteosynthese]; Vorlesung mit Übung; 1 SWS; Schein; Do, 12:15 - 13:00,<br>Unfallchir. Bibliothek; Siehe Aushang 3. Stock Unfallchirurgie | Hessmann M.                                                        |
| Unfallchirurgische klinische Visite<br>Vorlesung; Di 17-18 - St. Vincenz-und Elisabeth-Krankenhaus, Mainz                                                                                                                                                                                    | Kirschner P.                                                       |
| Aspekte Neurochirurgischer Schmerztherapie [NCH-Schmerztherapie]<br>Vorlesung; 1 SWS; nach Vereinbarung; Anmeldung: Fr. von Dreusche                                                                                                                                                         | Dei-Anang K.                                                       |
| Ausgewählte Themen der Pädiatrischen Neurochirurgie [Pädiatrische<br>Neurochirurgie]; Vorlesung; 1 SWS; nach Vereinbarung; Anmeldung: Fr. U.<br>Best                                                                                                                                         | Wagner W.                                                          |
| Diagnostik und Therapie der Subarachnoidalblutung bei rupturierten<br>Hirnarterienaneurysmata; Vorlesung; 2 SWS; n. V., Fr. Peter, Tel. 17-6872                                                                                                                                              | Böcher-Schwarz H.G.                                                |
| Die cerebralen Revascularisations-Operationen: Indikationen, Methoden,<br>Ergebnisse [NCH-Revascularisation]; Vorlesung; 1 SWS; nach Vereinbarung;<br>Anmeldung: Fr. von Dreusche                                                                                                            | Ulrich P.                                                          |



# KATHOLISCHES KLINIKUM MAINZ

St. Hildegardis-Krankenhaus · St. Vincenz und Elisabeth Hospital



Akademische Lehrkrankenhäuser der Johannes Gutenberg-Universität Mainz

## Betriebsstätte St. Hildegardis-Krankenhaus

- Hildegardstr. 2, 55131 Mainz  
Tel. (061 31) 147-0, Fax (061 31) 147-372  
[www.katholisches-klinikum-mz.de](http://www.katholisches-klinikum-mz.de)
- Studienleiter:  
Prof. Dr. med. F. PETERS  
Tel. (061 31) 147-222
- Sekretariat:  
D. MÜHLRODT  
Tel. (061 31) 147-222, Fax 147-228  
Sprechzeiten:  
Mo-Fr 8-11 Uhr  
Vertragsdauer:  
25.09.2005 bis 22.09.2006  
Ausbildungsplätze: 18
- Ärztlicher Direktor:  
Dr. med. H.-J. BARTHOLOMÄ  
Tel. (061 31) 147-324
- Geschäftsführer:  
Dipl.-Betriebswirt L. Meier  
Tel. (061 31) 575-1100

### Lehrbeauftragte

#### PFLICHTFÄCHER

- Chirurgie:  
Prof. Dr. med. A. HEINTZ  
Prof. Dr. med. E. MAYER
- Innere Medizin:  
Prof. Dr. med. M. JUNG  
Prof. Dr. med. C. KORTSIK

#### WAHLPFLICHTFÄCHER

- Anästhesie:  
Prof. Dr. med. D. DUDA
- Gynäkologie:  
Prof. Dr. med. F. PETERS

#### KONSILIARFACH

- Radiologie:  
Dr. med. H.-J. BARTHOLOMÄ

## Betriebsstätte St. Vincenz u. Elisabeth Hospital

- An der Goldgrube 11, 55131 Mainz,  
Tel. (061 31) 575-0, Fax (061 31) 575-1117  
[www.katholisches-klinikum-mz.de](http://www.katholisches-klinikum-mz.de)
- Studienleiter:  
Prof. Dr. med. P. KIRSCHNER  
Tel. (061 31) 575-1800
- Stellvertreter:  
Prof. Dr. med. W. G. DIPPOLD  
Tel. (061 31) 575-1500
- Sekretariat:  
A. POSTLER  
Tel. (061 31) 575-1250, Fax 575-1260  
Sprechzeiten:  
Mo, Mi, Do 8-15 Uhr  
Vertragsdauer:  
25.04.2005 bis 31.03.2006  
Ausbildungsplätze: 12
- Ärztlicher Direktor:  
Dr. med. H.-J. BARTHOLOMÄ  
Tel. (061 31) 575-1700
- Geschäftsführer:  
Dipl.-Betriebswirt L. Meier  
Tel. (061 31) 575-1100

### Lehrbeauftragte

#### PFLICHTFÄCHER

- Chirurgie:  
Prof. Dr. med. P. KIRSCHNER  
Prof. Dr. med. M. STAHLSCHMIDT
- Innere Medizin:  
Prof. Dr. med. W. G. DIPPOLD

#### WAHLPFLICHTFÄCHER

- Anästhesie:  
Dr. med. H. J. BRECHER
- Gynäkologie:  
Prof. Dr. med. W. WIEST
- Radiologie:  
Dr. med. H.-J. BARTHOLOMÄ

#### KONSILIARFÄCHER

- Rheumatologie:  
Prof. Dr. med. D. BRACKERTZ
- Augenheilkunde:  
Dr. med. J. BREITKOPF
- HNO-Heilkunde:  
Dr. med. G. PARTHENIADIS  
Dr. med. H.-J. PRAETORIUS  
Dr. med. M.-L. GÜNTHER-WIRTH

|                                                                                                                                                                                                                                                                      |                                               |
|----------------------------------------------------------------------------------------------------------------------------------------------------------------------------------------------------------------------------------------------------------------------|-----------------------------------------------|
| Die operative Versorgung der degenerativen/traumatisierten Wirbelsäule mit minimal invasiven Verfahren (Endoskopie, Navigation, Robotik etc.) [NCH-Wirbelsäule]; Vorlesung; 1 SWS; Do, 16:15 - 17:00, 505 / 1; Datum: nach Vereinbarung; Anmeldung: Fr. von Dreusche | Meinig G.<br>Haberland N.                     |
| Einführung in wissenschafts-theoretische Grundlagen in der Neurochirurgie [NCH-wissenschafts-theoretische Grundlagen]; Vorlesung; 1 SWS; nach Vereinbarung; Anmeldung: Fr. U. Best                                                                                   | Wagner W.                                     |
| Monitoring in der Neurochirurgie [NCH-Monitoring]<br>Vorlesung; 1 SWS; nach Vereinbarung; Anmeldung: Fr. von Dreusche                                                                                                                                                | Wagner W.                                     |
| Neurochirurgie des peripheren Nervensystems [Peripheres Nervensystem]<br>Vorlesung; Nach Vereinbarung; Anmeldung: Fr. von Dreusche                                                                                                                                   | Filippi R.                                    |
| Neurochirurgische Operationen [NCH-Operationen]<br>LV; 1 SWS; Zeitpunkt nach Vereinbarung; Anmeldung: Fr. U. Schmidtberger/Fr. von Dreusche; Ort: Neurochirurgischer OP, Bau 505, 1. Stock                                                                           | Perneczky A.                                  |
| Neuroonkologie [NO]<br>Vorlesung; 1 SWS; 14-tägig 1 Doppelstunde; Anmeldung: Fr. v. Dreusche                                                                                                                                                                         | Hopf N.                                       |
| Pathophysiologie und Chirurgie cerebrovaskulärer Erkrankungen [VORL]<br>Vorlesung; 1 SWS; Wahlunterrichtsveranstaltung; Anmeldung: Fr. Schmidtberger; Zeitpunkt und Ort nach Vereinbarung                                                                            | Ungersböck K.                                 |
| Stereotaxie und funktionelle Neurochirurgie [NCH-Stereotaxie]<br>Vorlesung; 1 SWS; Zeitpunkt n. Vereinbarung; Bau 505, Zi. 2.545; Anmeldung: Fr. von Dreusche                                                                                                        | Grunert P.                                    |
| Chirurgie der angeborenen Herzfehler<br>Seminar; jede 2. Woche Di, 17:00 - 18:00, Raum n.V.; Zeit nach Vereinbarung                                                                                                                                                  | Heinemann M.<br>Kuroczynski W.<br>Vahl Ch.-F. |

## Orthopädie

### Unterrichtsveranstaltung mit Leistungsnachweis

|                                                                                                                                                                                   |                                                                                                                                    |
|-----------------------------------------------------------------------------------------------------------------------------------------------------------------------------------|------------------------------------------------------------------------------------------------------------------------------------|
| Praktikum der Orthopädie [Prakt.Ortho.]<br>Praktikum; 1 SWS; Schein; Anmeldung über das Studiendekanat, Kurseinteilung in der Orthopädie; jeden Tag, 13:30 - 15:45, SR Orthopädie | Eckardt A.<br>Rompe J.D.<br>Meurer A.<br>Böhm B., Blümlein H., Karbowski A., Palme E., Reichel W., Zöllner J.,<br>wiss.Mitarbeiter |
|-----------------------------------------------------------------------------------------------------------------------------------------------------------------------------------|------------------------------------------------------------------------------------------------------------------------------------|

### Dringend empfohlene Unterrichtsveranstaltungen

|                                                                                                                         |               |                                               |
|-------------------------------------------------------------------------------------------------------------------------|---------------|-----------------------------------------------|
| Begleitende Vorlesung: Orthopädische Klinik (BO/ÄAppO), theoretischer Teil<br>Vorlesung; 2 SWS;<br>Di, Fr 12:15 - 13:00 | Hs Hautklinik | Heine J.<br>und wissenschaftliche Mitarbeiter |
|-------------------------------------------------------------------------------------------------------------------------|---------------|-----------------------------------------------|

### Wahlunterrichtsveranstaltungen

|                                                                             |                                                                        |                                                                                      |
|-----------------------------------------------------------------------------|------------------------------------------------------------------------|--------------------------------------------------------------------------------------|
| Anleitung zum wissenschaftlichen Arbeiten<br>AWA; 1 SWS; Zeit und Raum n.V. |                                                                        | Eckardt A.<br>Rompe J.D.<br>Meurer A., Schöllner C.                                  |
| Experimentelle Orthopädie<br>Seminar; 1 SWS;<br>Zeit n.V.                   | SR Orthopädie                                                          | Eckardt A.                                                                           |
| Kinderorthopädie<br>Praktikum; 1 SWS; Z. u. O. n. V.<br>Zeit n.V.           | Rompe J.D., Meurer A., Schöllner C., und wissenschaftliche Mitarbeiter | Eckardt A.<br>Rompe J.D., Meurer A., Schöllner C., und wissenschaftliche Mitarbeiter |



|                                                                                           |                                                                                         |                          |
|-------------------------------------------------------------------------------------------|-----------------------------------------------------------------------------------------|--------------------------|
| Klinische Biomechanik<br>Praktikum; 1 SWS;<br>Zeit n.V.                                   | SR Orthopädie<br>Rompe J.D., Meurer A., Schöllner C., und wissenschaftliche Mitarbeiter | Eckardt A.               |
| Praktische Ausbildung in der Krankenanstalt<br>Klinische Visite; täglich<br>Zeit/Ort n.V. | Eckardt A., Rompe J.D., Meurer A., Schöllner C., und wissenschaftliche Mitarbeiter      | Heine J.                 |
| Rheumaorthopädie<br>Praktikum; 1 SWS;<br>Zeit n.V.                                        | SR Orthopädie<br>Rompe J.D., Meurer A., Schöllner C., und wissenschaftliche Mitarbeiter | Eckardt A.               |
| Sportmedizinische Aspekte der Orthopädie<br>Seminar; 1 SWS;<br>Zeit/Ort n.V.              | Rompe J.D., Meurer A., Schöllner C., und wissenschaftliche Mitarbeiter                  | Eckardt A.               |
| Technische Orthopädie<br>Praktikum; 1 SWS; Zeit n.V., SR Orthopädie                       | Meurer A., Schöllner C., und wissenschaftliche Mitarbeiter                              | Eckardt A.<br>Rompe J.D. |

## Sportmedizin

Alle Veranstaltungen finden im Sportinstitut statt, frühzeitige Anmeldung notwendig.

## Urologie

### Unterrichtsveranstaltung mit Leistungsnachweis

|                                                                                                                                                                                                                                                                                                                                                                                          |                                                                                |
|------------------------------------------------------------------------------------------------------------------------------------------------------------------------------------------------------------------------------------------------------------------------------------------------------------------------------------------------------------------------------------------|--------------------------------------------------------------------------------|
| Andrologie<br>Kurs; 1 SWS; ben. Schein; MC-Fragen am Ende des Kurses; Zeit und Ort nach Vereinbarung                                                                                                                                                                                                                                                                                     | Melchior S.<br>wiss.Mitarbeiter                                                |
| Einführung zum urologischen Praktikum I/II<br>Vorlesung; 1 SWS; Begleitende Vorlesung zum Praktikum der Urologie; Do, 8:00 - 9:00, F 231; Hs Chirurgie, Gebäude 505                                                                                                                                                                                                                      | Thüroff J.W.<br>Melchior S.<br>Stein R.                                        |
| Praktikum der Urologie (ÄAppO)<br>Praktikum; 14 SWS; Schein; Blockpraktikum, 14-stündig; Anmeldung im Kliniksekretariat Urologie, Gebäude 604, Erdgeschoss, Raum E 129, am Montag, 25.04.2005 ab 08:00 Uhr; Theoretisch-praktischer Teil: Fr 13:00-17:00 Uhr, Sa 08:00-12:00 Uhr, Gebäude 604, Seminarraum E 166; Operativer Teil: Mo 08:00-11:00 Uhr, Gebäude 604, OP-Trakt im 1. Stock | Melchior S.<br>Bürger R.A.<br>Fichtner J.<br>Filipas D.<br>Fisch M.<br>Haas H. |
|                                                                                                                                                                                                                                                                                                                                                                                          | Hutschenreiter G., Jacobi G., Plas E.G.M., Walz P.H.                           |

### Wahlunterrichtsveranstaltungen

|                                                                                                                                                                |                                                  |
|----------------------------------------------------------------------------------------------------------------------------------------------------------------|--------------------------------------------------|
| Andrologische Sprechstunde<br>Kurs; 2 SWS; Beschränkte Teilnehmerzahl; Fr, 9:00 - 11:00, Raum n.V.                                                             | Melchior S.<br>und wissenschaftliche Mitarbeiter |
| Anleitung zum wissenschaftlichen Arbeiten<br>Kurs; 2 SWS; Z.u.O.n.V.                                                                                           | Melchior S.<br>und wissenschaftliche Mitarbeiter |
| Einführung in die urologische Sonographie<br>Kurs; 1 SWS; Z.u.O.n.V.                                                                                           | Melchior S.<br>und wissenschaftliche Mitarbeiter |
| Praktische Einführung in die Urologie<br>Praktikum; Die Veranstaltung findet 1mal im Semester 1-wöchig statt.; Z.u.O.n.V; Terminvereinbarung Tel. 05141/721450 | Klippel K.F.                                     |

- Tumorgenetik: Ausgewählte Kapitel zur Tumorbiologie, onkologischen Diagnostik und zu neuen Therapieformen; Seminar; 2 SWS; Schein; Fächerübergreifendes Seminar - Wahlveranstaltung für den Fachbereich Medizin und Fachbereich Biologie. Scheinvergabe - in der Biologie als externer Schein anrechenbar.; Montags, 18.15-19.45, Verfügungsgebäude für Forschung & Entwicklung, Bau 911, Besprechungsraum, EG  
Decker H.-J.  
Brenner W.
- Urologie in der täglichen Praxis  
Seminar; Blockseminar, 4 Std. im Semester; Z.u.O.n.V.  
Haas H.
- Urologische Krankheitsbilder  
Vorlesung; 1 SWS; Fr, 8:00 - 9:00, 00-111; Hörsaal Pathologie, Gebäude 707  
Thüroff J.W.  
Melchior S.  
Stein R.
- Urologische Notfälle in Klinik und Praxis  
Vorlesung; Die 3-stündige Ringvorlesung findet 1mal monatlich statt.; Fr: Mitarbeiter  
Klippel K.F.  
und wissenschaftliche
- Z.n.V., Seminarraum Urologie, Gebäude 604, EG, Raum E 166.  
Terminvereinbarung: Tel. 05141/721450
- Urologische Tumorsprechstunde  
Kurs; 1 SWS; Do, 8:00 - 9:00, Raum n.V.; Urologische Poliklinik  
Melchior S.  
und wissenschaftliche Mitarbeiter
- Urologisches Kolloquium mit Röntgendemonstration  
Kolloquium; 3 SWS; Mo, Di, Do, 16:00 - 17:00, E156-604; Die Veranstaltung  
Thüroff J.W.  
Melchior S.  
findet im Röntgendemonstrationsraum Urologie statt (Gebäude 604, und wissenschaftliche Mitarbeiter  
Erdgeschoß, Raum E 156) und beginnt jeweils um 16:00 s.t. (Änderung  
vorbehalten)

## Geburtshilfe und Frauenkrankheiten

### Unterrichtsveranstaltung mit Leistungsnachweis

- Blockpraktikum Geburtshilfe u. Gynäkologie (ÄAppO) [Blockpraktikum Gyn.]  
Praktikum; Schein; Universitäts-Frauenklinik Mainz, Geb. 102-C, 3-tägig;  
Zeit und Raum n.V.  
Brockerhoff P.  
wiss.Mitarbeiter
- Blockpraktikum Geburtshilfe und Gynäkologie (ÄAppO) [Blockpraktikum Gyn.]  
Praktikum; Schein; Ganztagspraktikum in kleinen Gruppen,  
Donnerstag-Samstag, Stadt Krankenhaus Worms; Zeit und Raum n.V.  
Hitschold Th.
- Blockpraktikum Geburtshilfe und Gynäkologie (ÄAppO) [Blockpraktikum Gyn.]  
Praktikum; Schein; 5-tägiges Halbtagspraktikum Stadt Krankenhaus  
Rüsselsheim; Zeit und Raum n.V.  
Heilmann L.
- Praktikum Gynäkologie (ÄAppO) [Gyn.Praktikum]  
Praktikum; Schein; Seminar mit Demonstrationen, Großer Hörsaal  
Frauenklinik u. Unterrichtsräume; Zeit und Raum n.V.  
Kölbl H.  
Brockerhoff P.

### Dringend empfohlene Unterrichtsveranstaltungen

- Frauenheilkunde und Geburtshilfe  
Vorlesung; 2 SWS; Schein; Zeit und Raum n.V.  
Brockerhoff P.

### Wahlunterrichtsveranstaltungen

- Aktuelle operative Verfahren in der Frauenheilkunde  
[Op.Verfahren/Frauenheilkunde]; Vorlesung; Zeit und Raum n.V.  
Seufert R.
- Diagnose und Therapie gynäkologischer Malignome [Malignome]  
Seminar; Zeit und Raum n.V.  
Hofmann M.
- Diagnostische und therapeutische Verfahren der Reproduktionsmedizin und gynäkologischen Endokrinologie [Reproduktionsmedizin]; Vorlesung; Zeit und Raum n.V.  
Seufert R.  
wiss.Mitarbeiter
- Differentialdiagnostik in Gynäkologie und Geburtshilfe  
[Differentialdiagnose]; Kurs; Zeit und Raum n.V.  
Bahlmann F.

|                                                                                                                                                                |                            |
|----------------------------------------------------------------------------------------------------------------------------------------------------------------|----------------------------|
| Einführung in die Reproduktionstoxikologie [Reproduktionstoxikologie]<br>Seminar; Zeit und Raum n.V.                                                           | Tanner B.                  |
| Endokrinologie in der Geburtshilfe [Endokrinologie]<br>Vorlesung; St.Josefs-Hospital in Wiesbaden,; Zeit und Raum n.V.                                         | Hoffmann G.                |
| Minimal invasive endoskopische Chirurgie in der Gynäkologie<br>Seminar; (Seminar mit praktischen Übungen und Videodemonstrationen)14-tägig; Zeit und Raum n.V. | Meinen K.                  |
| Pränatale Diagnostik und Therapie [Pränatalmed.]<br>Vorlesung; 1 SWS; Zeit und Raum n.V.                                                                       | Merz E.                    |
| Zytometrische Prognosefaktoren gynäkologischer Karzinome [Zytometrie]<br>Seminar; 2 SWS; Zeit und Raum n.V.                                                    | Herzog R.-E.<br>Seufert R. |

## Augenheilkunde

### Pflichtveranstaltungen

|                                                                                                                                                                      |                                                                           |
|----------------------------------------------------------------------------------------------------------------------------------------------------------------------|---------------------------------------------------------------------------|
| Kursus der allgemeinen klinischen Untersuchungen im nicht-operativen und operativen Stoffgebiet (Spiegelkurs); Vorlesung; 1 SWS; Schein; Mi, 12:00 - 13:00, Hs I 102 | Olbert D.<br>Dick B.<br>Preußner P.-R.<br>Schwenn O.<br>wiss. Mitarbeiter |
| Spiegelkurs - praktischer Teil<br>Übung; 1 SWS; Mo, Fr, 15:30 - 16:15, Raum n.V.; Di, 16:15 - 17:00, Raum n.V.; Einteilung und Räume siehe Aushang                   |                                                                           |
| Praktikum der Augenheilkunde<br>Vorlesung; 2 SWS; Schein; Mo, Do, 16:00 - 17:00, Hs I 102                                                                            | Pitz S.<br>Pfeiffer N.<br>wiss. Mitarbeiter                               |
| Praktikum - praktischer Teil<br>Praktikum; 1 SWS; Mo, Di, Fr 8-10, Mi 8-11, Augenklinik, Einteilung siehe Aushang                                                    | Pfeiffer N.<br>wiss. Mitarbeiter                                          |

### Dringend empfohlene Unterrichtsveranstaltungen

|                                                                                                        |                                               |
|--------------------------------------------------------------------------------------------------------|-----------------------------------------------|
| Klinisch-ophthalmologische Visite<br>Klinische Visite; Do 14.30 Augenklinik, Station A3                | Pfeiffer N.<br>Olbert D.<br>wiss. Mitarbeiter |
| Mikrochirurgie der Augenvorderabschnitte und der Augenanhangsgebilde<br>LV; Mo-Fr 8-12, OP-Augenklinik | Pfeiffer N.<br>Olbert D.                      |
| Mikrochirurgie des Glaskörpers und der Netzhaut<br>LV; Mo, Mi, Do 8-12, Op-Augenklinik                 | Pfeiffer N.<br>wiss. Mitarbeiter              |

### Wahlunterrichtsveranstaltungen

|                                                                                                                 |                                  |
|-----------------------------------------------------------------------------------------------------------------|----------------------------------|
| Fortbildung der Augenklinik (auch für Studenten)<br>AWA; Freitag, Augenklinik, siehe Aushang neben den Hörsälen | Pfeiffer N.<br>wiss. Mitarbeiter |
|-----------------------------------------------------------------------------------------------------------------|----------------------------------|

## Hals-, Nasen-, Ohrenheilkunde und Phoniatrie/Pädaudiologie

### Unterrichtsveranstaltung mit Leistungsnachweis

|                                                                                                                                                                                |                                        |
|--------------------------------------------------------------------------------------------------------------------------------------------------------------------------------|----------------------------------------|
| HNO-Praktikum am Krankenbett [6. Semester] [HNO-Praktikum]<br>Praktikum; ben. Schein; Das Praktikum findet in der 2. Semesterhälfte statt.; Zeit und Raum n.V.                 | Jecker P.<br>und Mitarbeiter/-innen    |
| Kursus der allgemeinen klinischen Untersuchungen im nichtoperativen und operativen Stoffgebiet (5. Semester) [HNO-Spiegelkurs]; Kurs; ben. Schein; beschränkte Teilnehmerzahl; |                                        |
| Mo 14:00 - 15:30 Hs I 102                                                                                                                                                      | Jecker P.                              |
| Fr 13:00 - 14:30 Hs I 102                                                                                                                                                      | Napiontek U.<br>und Mitarbeiter/-innen |

### Dringend empfohlene Unterrichtsveranstaltungen

Hals-Nasen-Ohrenheilkunde für Zahnmediziner

Vorlesung;

Mi 13:00 - 14:00 Hs I 102

Mann W.  
Jecker P., und Mitarbeiter/-innen

Ultraschall im Kopf-Hals-Bereich [Wahlfach US]

LV; Zeit/Ort n.V.

Jecker P.  
und Mitarbeiter/-innen

Vorlesung Hals-Nasen-Ohrenheilkunde, Phoniatrie und Pädaudiologie, Teil I [5. Semester]; Vorlesung; Vorlesung begleitend zum HNO-Spiegelkurs;

Di 11:00 - 12:00 Hs I 102

Jecker P.  
und Mitarbeiter/-innen

Vorlesung Hals-Nasen-Ohrenheilkunde, Phoniatrie und Pädaudiologie, Teil II [6. Semester] [Teil II]; Vorlesung; begleitende Vorlesung zum HNO-Praktikum am Krankenbett [6. Semester];

Do 12:00 - 13:00 Hs I 102

Mann W.  
Jecker P., Keilmann A., und Mitarbeiter/-innen

Phoniatrie und Pädaudiologie: Stimm, Sprech-, Sprach- und Schluckstörungen, Hörstörungen im Kindesalter [Phon. und Pädaud.]; Vorlesung; 2 SWS; Di, 8:30 - 10:00, Hs II 102

Keilmann A.  
und Mitarbeiter/-innen

Phoniatrisch-pädaudiologische Poliklinik (Übungen - 10-std.)

Klinische Visite; Zeit n.V.

Zeit/Ort n.V.

Keilmann A.  
Napiontek U., und Mitarbeiter/-innen

### Wahlunterrichtsveranstaltungen

Anleitung zum selbständigen wissenschaftlichen Arbeiten

AWA; Zeit/Ort n.V.

Jecker P.  
und Mitarbeiter/-innen

Anleitung zum selbständigen wissenschaftlichen Arbeiten

LV; Zeit/Ort n.V.

Keilmann A.  
und Mitarbeiter/-innen

Elektrophysiologische Diagnostik zentral-nervöser Prozesse (1-std.)

LV; Zeit und Ort n.V.

Lippert K.L.

### Zahn-, Mund- und Kieferheilkunde

#### Pflichtlehrveranstaltungen

Einführung in die Zahnheilkunde

Vorlesung; 1 SWS; 1. klin. Sem.; Mo, 14:15 - 15:00, Hs ZMK

Willershausen B.  
u.Mitarb.

Kolloquium über ausgewählte Kapitel der konservierenden Zahnheilkunde [Kolloquium II]; Kolloquium; 1 SWS; Schein; 5. klin. Sem.; Do, 8:15 - 9:00, kl.Hs ZMK

Willershausen B.  
u.Mitarb.

Kolloquium über ausgewählte Kapitel der konservierenden Zahnheilkunde [Kolloquium I]; Kolloquium; 1 SWS; Schein; 2. klin.Sem.; Mo, 11:15 - 12:00, kl.Hs ZMK

Willershausen B.  
u.Mitarb.

Kurs und Poliklinik der Zahnerhaltungskunde I [Kons I]

Kurs; 18 SWS; Schein; 2. klin. Sem.; Mo.-Do. 13.00-17.00

Willershausen B.  
u.Mitarb.

Kursus und Poliklinik der Zahnerhaltungskunde II [Kons II]

Kurs; 18 SWS; Schein; 5. klin. Sem.; Mo.-Fr. 8.00-12.30

Willershausen B.  
u.Mitarb.

Parodontopathien I und II

Vorlesung; 1 SWS; 2. und 5. klin. Sem.; Fr, 12:15 - 13:00, Hs ZMK

Willershausen B.  
u.Mitarb.

- Phantomkurs der Zahnerhaltungskunde [Phantom III]  
Kurs; 20 SWS; Schein; 1. klin. Sem.; Zeit n.V., ZMK 2; Mo - Do 13-17  
Willershhausen B.  
u.Mitarb.
- Vorlesung zum Phantomkurs der Zahnerhaltungskunde  
Vorlesung; 2 SWS; 1. klin. Sem.; Do, 11:15 - 12:00, Hs ZMK; Fr, 8:15 -  
9:00, Hs ZMK  
Willershhausen B.  
u.Mitarb.
- Zahnerhaltungskunde I und II  
Vorlesung; 3 SWS; 2. und 5. klin. Sem.; Mo, 8:15 - 9:45, Hs ZMK; Mo,  
12:15 - 13:00, kl.Hs ZMK; Fr, 11:15 - 12:00, Hs ZMK  
Willershhausen B.  
u.Mitarb.

### **Pflichtlehveranstaltungen der Vorklinik**

- Phantomkurs der Zahnersatzkunde I, mit Demonstrationen (6-wöchig) [PH I]  
Kurs; Schein; ausschließlich während der vorlesungsfreien Zeit im  
Anschluss an das Sommersemester, ganztägig; Mo-Do, 8:00 - 16:35, Kurssäle  
ZMK Vorklinik; Fr, 8:00 - 13:45, Kurssäle ZMK Vorklinik; Bekanntgabe des  
Kursbeginns im SS  
Kraft J.  
und Mitarbeiter
- Phantomkurs der Zahnersatzkunde II, mit Demonstrationen [PH II]  
Kurs; 20 SWS; Schein; begleitende Kursvorlesungen Di 11:15-12:00, Mi  
10:15-11:30. Kurszeiten sind Laborzeiten.; Mo-Do, 8:00 - 16:45, Kurssäle  
ZMK Vorklinik; Fr, 8:00 - 13:45, Kurssäle ZMK Vorklinik; Kursbegleitende  
Vorlesung; Di 10:15 - 11:00 Uhr und Do 09:15 - 10:00 im HS Vorklinik  
Kraft J.  
und Mitarbeiter
- Technisch-propädeutischer Kursus der Zahnersatzkunde mit Demonstrationen  
[TPK]; Kurs; 20 SWS; Schein; Kursbegleitende Vorlesung: Mi und Do 8:15 -  
9:00 im HS Vorklinik; Mo-Do, 8:00 - 16:45, Kurssäle ZMK Vorklinik; Fr,  
8:00 - 13:45, Kurssäle ZMK Vorklinik  
Kraft J.  
und Mitarbeiter
- Werkstoffkunde für Vorkliniker, Teil I [WK I]  
Vorlesung; 1 SWS; Mi, 9:15 - 10:00, Hs 14-3143 ZMK Vorklinik  
Kraft J.  
und Mitarbeiter
- Werkstoffkunde für Vorkliniker, Teil II [WKII]  
Vorlesung; 2 SWS; Di, 10:15 - 11:00, Hs 14-3143 ZMK Vorklinik; Do, 9:15 -  
10:00, Hs 14-3143 ZMK Vorklinik  
Kraft J.  
und Mitarbeiter

## Fachbereich 05 - Philosophie und Philologie

Jakob-Welder-Weg 18, D-55128 Mainz, Tel. 06131-39-20005, Fax 06131-39-20085,

E-Mail: fsb05@uni-mainz.de

**Dekanin/Dekan:** N.N.

**Prodekanin/Prodekan:** N.N.

**Beauftragte/r des Prüfungsausschusses:** N.N.

**Fachbereich-Servicebüro 05**

**Fachbereichsassistenz:** N.N.

**Personalsachbearbeitung:** Binet, Frederick, App. 2 0022

**Sprechzeiten der Personalsachbearbeitung:** Montag bis Donnerstag: 9.00 - 18.00 Uhr. Freitag: 9.00 - 15.00 Uhr und nach Vereinbarung

**Mitarbeiterinnen des Fachbereich-Servicebüros 05:** Ercan, Jana, App. 22475; Loder, Jacqueline, App. 2 2819; Michalski, Christel, App. 20834

**Sprechzeiten:** Montag bis Freitag: 10.00 bis 12.00 Uhr und nach Vereinbarung

**Raumverwaltung im Philosophicum:** Michalski, Christel

**Raumreservierung:** Telefon: 06131-39-23301

**Reservierungszeiten :** Montag bis Donnerstag: 13.00 - 16.00 Uhr. Freitag: 9.00 - 12.00 Uhr und nach Vereinbarung

## Lehrkörper

### Universitätsprofessorinnen/professoren

**Bisang,** Walter, Univ.-Prof. Dr. phil., Institut für Allgemeine und Vergleichende Sprachwissenschaft; Raum 03-542, Jakob-Welder-Weg 18, 55099 Mainz, App. 22778, wbisang@uni-mainz.de

**Boeschoten,** Hendrik, Univ.-Prof. Dr., Seminar für Orientkunde (Turkologie); Raum 02-114, Welderweg 20, 55099 Mainz, App. 23400 22779, turcolog@mail.uni-mainz.de

**Brendel,** Elke, Univ.-Prof. Dr. phil., Philosophisches Seminar; Raum 00-507, Jakob-Welder-Weg 18, 55099 Mainz, App. 22527, brendel@uni-mainz.de

**Dreyer,** Mechthild, Univ.-Prof. Dr. phil., Philosophisches Seminar; Raum 00-523, Jakob-Welder-Weg 18, 55099 Mainz, App. 22264, dreyer@uni-mainz.de

**Eichler,** Klaus-Dieter, Univ.-Prof. Dr. phil., Philosophisches Seminar; Raum 00-506, Jakob-Welder-Weg 18, 55099 Mainz, App. 22789, keichler@uni-mainz.de

**Erlebach,** Peter, Univ.-Prof. Dr. phil., Forschungs- und Lehrbereich Anglistik; Raum 01-621, Jakob-Welder-Weg 18, 55128 Mainz, App. 25585, erlebach@fb14.uni-mainz.de

**Faiß,** Klaus, Univ.-Prof. Dr. phil., (beurlaubt), Forschungs- und Lehrbereich Englische Sprachwissenschaft; Raum 02-578, Jakob-Welder-Weg 18, 55128 Mainz, App. 24466 22266, faiss@uni-mainz.de

**Fischer,** Ernst, Univ.-Prof. Dr., Institut für Buchwissenschaft; Raum 03-518, Jakob-Welder-Weg 18, 55128 Mainz, App. 23180, efischer@mail.uni-mainz.de

**Füßel,** Stephan, Univ.-Prof. Dr., Institut für Buchwissenschaft (Leitung); Raum 03-543, Jakob-Welder-Weg 18, 55128 Mainz, App. 23469, fuessel@mail.uni-mainz.de

**Geisler,** Eberhard, Univ.-Prof. Dr. phil., Romanisches Seminar (Romanische Philologie); Raum 02-542, Jakob-Welder-Weg 18, 55128 Mainz, App. 22650 24783, geisler@uni-mainz.de

**Gerlach,** Hans-Martin, Univ.-Prof. Dr. phil., Philosophisches Seminar (Leiter der Kantforschungsstelle); Raum 00-914, Jakob-Welder-Weg 18, 55099 Mainz, App. 22544, ahuetig@uni-mainz.de, immel@uni-mainz.de

**Girke,** Wolfgang, Univ.-Prof. Dr., Institut für Slavistik (Slavische Sprachwissenschaft); Raum 00-537, Jakob-Welder-Weg 18, 55128 Mainz, App. 22186, girke@uni-mainz.de

**Göbler,** Frank, Univ.-Prof. Dr., Institut für Slavistik (Slavische Literaturwissenschaft); Jakob-Welder-Weg 18, 55128 Mainz, App. 23908, goebler@uni-mainz.de

**Grätzel,** Stephan, Univ.-Prof. Dr. phil., Philosophisches Seminar; Raum 00-922, Jakob-Welder-Weg 18, 55099 Mainz, App. 25668, graetzel@uni-mainz.de

**Hornung,** Alfred, Univ.-Prof. Dr. phil., Forschungs- und Lehrbereich Amerikanistik; Raum 01-628, Jakob-Welder-Weg 18, 55128 Mainz, App. 22146 23535, hornung@uni-mainz.de

**Janik,** Dieter, Univ.-Prof. Dr. phil., Dr. h. c., Romanisches Seminar (Romanische Philologie); Raum 02-553, Jakob-Welder-Weg 18, 55128 Mainz, App. 24445 24784, ivogel@uni-mainz.de

- Kropp**, Manfred, Univ.-Prof. Dr. phil., (beurlaubt), Seminar für Orientkunde (Islamwissenschaft und Semitistik); Jakob-Welder-Weg 20, 55099 Mainz, oib-dir@netgate.com.lb
- Lamping**, Dieter, Univ.-Prof. Dr. phil., Institut Allgemeine und Vergleichende Literaturwissenschaft; Raum 03-912, Jakob-Welder-Weg 18, 55128 Mainz, App. 23906, lamping@uni-mainz.de
- Ley**, Klaus, Univ.-Prof. Dr. phil., Romanisches Seminar (Romanische Philologie); Raum 01-551, Jakob-Welder-Weg 18, 55128 Mainz, App. 22986 24784, ivogel@uni-mainz.de
- Martin**, Ariane, Univ.-Prof. Dr., Dt. Phil.: Neuere Literaturgeschichte; Raum 01-928, Jakob-Welder-Weg 18, 55128 Mainz, App. 2 26 13, a.martin@uni-mainz.de
- Meibauer**, Jörg, Univ.-Prof. Dr. phil., Dt. Phil.: Deskriptive Sprachwissenschaft; Raum 01-918, Welderweg 18, 55099 Mainz, App. 22762, meibauer@mail.uni-mainz.de
- Meisig**, Konrad, Univ.-Prof. Dr., Institut für Indologie; Raum 00-193, Friedrich-von-Pfeiffer-Weg 5, 55099 Mainz, App. 24452, meisig@uni-mainz.de
- Metzinger**, Thomas, Univ.-Prof. Dr. phil., Philosophisches Seminar; Raum 00-515, Jakob-Welder-Weg 18, 55099 Mainz, App. 23279, metzinger@uni-mainz.de
- Müller-Wood**, Anja, Univ.-Prof. Dr. phil., Forschungs- und Lehrbereich Anglistik und Anglophone Kulturen; Raum 01-583, Jakob-Welder-Weg 18, 55128 Mainz, App. 22145 23404, wood@uni-mainz.de
- Nübling**, Damaris, Univ.-Prof. Dr. phil., Dt. Phil.: Historische Sprachwissenschaft; Raum 02-916, Welderweg 18, 55099 Mainz, App. 22611, nuebling@mail.uni-mainz.de
- Porra**, Véronique, Univ.-Prof. Dr. phil., Romanisches Seminar (Romanische Philologie); Raum 02-550, Jakob-Welder-Weg 18, 55128 Mainz, App. 22987 od 23410, porra@uni-mainz.de
- Reitz**, Bernhard, Univ.-Prof. Dr. phil., Forschungs- und Lehrbereich Anglistik; Raum 01-573, Jakob-Welder-Weg 18, 55128 Mainz, App. 22765 23495, reitz@fb14.uni-mainz.de
- Sarhimaa**, Anneli, Univ.-Prof. Dr. phil., Forschungs- und Lehrbereich Sprachen Nordeuropas und des Baltikums; Raum 01-584, Jakob-Welder-Weg 18, 55128 Mainz, App. 23081, sarhimaa@uni-mainz.de
- Scheidung**, Oliver, Univ.-Prof. Dr., phil., Forschungs- und Lehrbereich Amerikanistik; Raum 02-575, Jakob-Welder-Weg 18, 55128 Mainz, App. 22357 23230, scheidung@uni-mainz.de
- Schultze**, Brigitte, Univ.-Prof. Dr., Institut Theaterwissenschaft
- Schultze**, Brigitte, Univ.-Prof. Dr., Institut für Slavistik (Literaturwissenschaft/Westslavistik); Raum 00-528, Jakob-Welder-Weg 18, 55128 Mainz, App. 2 2807, schultze@uni-mainz.de; Friedrich von Pfeiffer Weg 3, 55128 Mainz, Tel. 06131-39-24989, Fax 06131-39-25101
- Seelbach**, Dieter, Univ.-Prof. Dr. phil., Institut für Allgemeine und Vergleichende Sprachwissenschaft; Raum 03-548, Jakob-Welder-Weg 18, 55099 Mainz, App. 23478, seelbach@uni-mainz.de
- Simon**, Michael, Univ.-Prof. Dr. phil., Kulturanthropologie/Volkskunde; Raum 01-936, Jakob-Welder-Weg 18, 55128 Mainz, App. 22757, pmsimon@mail.uni-mainz.de
- Solbach**, Andreas, Univ.-Prof. Dr. phil., Dt. Phil.: Neuere Literaturgeschichte; Raum 02-926, Jakob-Welder-Weg 18, 55128 Mainz, App. 2 2755, solbach@mail.uni-mainz.de
- Spies**, Bernhard, Univ.-Prof. Dr. phil., Dt. Phil.: Neuere Literaturgeschichte; Raum 02-922, Welder Weg 18, 55128 Mainz, App. 22575, spies@mail.uni-mainz.de
- Staub**, Bruno, Univ.-Prof. Dr. phil., Romanisches Seminar (Romanische Philologie); Raum 02-543, Jakob-Welder-Weg 18, 55128 Mainz, App. 24782 24783, staub@uni-mainz.de
- Störmer-Caysa**, Uta, Univ.-Prof. Dr. phil., Dt. Phil.: Ältere Literaturgeschichte; Raum 02-912, Jakob-Welder-Weg 18, 55128 Mainz, App. 22530, caysa@mail.uni-mainz.de
- Veith**, Werner H., Univ.-Prof. Dr. phil., Dt. Phil.: Deskriptive Sprachwissenschaft; Raum 01-511, Welderweg 18, 55118 Mainz, App. 22761, vveith@mail.uni-mainz.de
- Wehr**, Barbara, Univ.-Prof. Dr. phil., Romanisches Seminar (Romanische Philologie); Raum 02-546, Jakob-Welder-Weg 18, 55128 Mainz, App. 24442 23410, wehr@uni-mainz.de

### apl. Professorinnen/Professoren

- Kossler**, Matthias, apl. Prof. Dr. phil., Philosophisches Seminar (Schopenhauer-Forschungsstelle); Colonel-Kleinmann-Weg (SBII), 55099 Mainz, Raum SB II/ 00 223, App 06131 39 20259, kossler@uni-mainz.de
- Kurzke**, Hermann, Dr. phil. habil., Leit. Akad. Direktor, Dt. Phil.: Neuere Literaturgeschichte; Raum 01-525, Jakob-Welder-Weg 18, 55128 Mainz, App. 2 4182, kurzke@mail.uni-mainz.de
- Lampert**, Günther, apl. Prof. Dr. phil., Ak. Dir., Forschungs- und Lehrbereich Englische Sprachwissenschaft; Raum 01-582, Jakob-Welder-Weg 18, 55128 Mainz, App. 22266 24587, lampert@uni-mainz.de
- Meichel**, Johann, Prof. Dr., Institut für Slavistik (Russisch); Raum 00-714, Jakob-Welder-Weg 18, 55128 Mainz, App. 22199, meichel@uni-mainz.de
- Riedel**, Wolfgang, apl. Prof. Dr. phil., Hochschuldozent (beurlaubt), Forschungs- und Lehrbereich Anglistik und Anglophone Kulturen; Raum 01-568, Jakob-Welder-Weg 18, 55128 Mainz, App. 23296, riedel@fb14.uni-mainz.de
- Rösel**, Petr, apl. Prof. Dr. phil., Forschungs- und Lehrbereich Englische Sprachwissenschaft; Raum 02-586, Jakob-Welder-Weg 18, 55128 Mainz, App. 23263, roesel@uni-mainz.de

- Schärf**, Christian, Dr. phil. habil., Dt. Phil.: Neuere Literaturgeschichte; Raum 01-521, Jakob-Welder-Weg 18, 55128 Mainz, App. 25515, cschaerf@mail.uni-mainz.de
- Scotti-Rosin**, Michael, apl. Prof., Ak. Dir., Romanisches Seminar (Romanische Philologie); Raum 02-558, Jakob-Welder-Weg 18, 55128 Mainz, App. 22817, scotti@uni-mainz.de
- Siebold**, Manfred, apl. Prof. Dr. phil., Ak. Dir., Forschungs- und Lehrbereich Amerikanistik; Raum 01-585, Jakob-Welder-Weg 18, 55128 Mainz, App. 24635 22146, siebold@uni-mainz.de
- Stein**, Thomas M., apl. Prof. Dr. phil., Forschungs- und Lehrbereich Anglistik; Raum 01-613, Jakob-Welder-Weg 18, 55128 Mainz, App. 22912, stein@fb14.uni-mainz.de

### **Entpflichtete/ i. R. befindliche Professorinnen/Professoren**

- Andriane**, René, Univ.-Prof. Dr. (emeritiert), Romanisches Seminar (Romanische Philologie); Jakob-Welder-Weg 18, Tel. 00322 2684876
- Bellmann**, Günter, Univ.-Prof. Dr. phil., (emeritiert), Dt. Phil.: Deskriptive Sprachwissenschaft; Raum 02-936, Jakob-Welder-Weg 18, 55128 Mainz, App. 25518
- Brüning**, Walter, Univ.-Prof. Dr. phil., (pens.), Philosophisches Seminar; Jakob-Welder-Weg 18, 55099 Mainz, App. 22388, conrath@uni-mainz.de
- Buddruss**, Georg, Univ.-Prof. Dr. Dr. h.c. (emeritiert), Institut für Indologie; Am Judensand 45, 55122 Mainz, Tel. 06131 320500, buddruss@uni-mainz.de
- Busch**, Frieder, Univ.-Prof. Dr. phil., (pensioniert), Forschungs- und Lehrbereich Amerikanistik; Jakob-Welder-Weg 18, 55128 Mainz, App. 22357
- Dick**, Manfred, Univ.-Prof. Dr. phil., (pensioniert), Dt. Phil.: Neuere Literaturgeschichte; Raum 01-521, Jakob-Welder-Weg 18, 55128 Mainz, App. 2 5515
- Düsing**, Wolfgang, Univ.-Prof. Dr. phil., (pens.), Dt. Phil.: Neuere Literaturgeschichte; Raum 01-924, Jakob-Welder-Weg 18, 55128 Mainz, App. 22756, duesing@mail.uni-mainz.de
- Eliasson**, Stig, Univ.-Prof. Dr. phil., (pensioniert), Forschungs- und Lehrbereich Sprachen Nordeuropas und des Baltikums; Jakob-Welder-Weg 18, 55099 Mainz, Eliasson@mail.uni-mainz.de
- Fritz**, Horst, Univ.-Prof. Dr. phil., (pensioniert), Institut Allgemeine und Vergleichende Literaturwissenschaft; Raum 02-512, Jakob-Welder-Weg 18, 55128 Mainz, App. 23905
- Funke**, Gerhard, Univ.-Prof. Dr. phil., (em.), Philosophisches Seminar; Raum 00-912, Jakob-Welder-Weg 18, 55099 Mainz, App. 22388, conrath@uni-mainz.de
- Herget**, Winfried, Univ.-Prof. Dr. phil., (emeritiert), Forschungs- und Lehrbereich Amerikanistik; Raum 02-622, Jakob-Welder-Weg 18, 55128 Mainz, App. 22357 24293, wherget@uni-mainz.de
- Hillebrand**, Bruno, Univ.-Prof. Dr. phil., (emeritiert), Dt. Phil.: Neuere Literaturgeschichte; Raum 01-928, Jakob-Welder-Weg 18, 55128 Mainz, App. 2 2613
- Holzamer**, Karl, Univ.-Prof. Dr. phil., (em.), Intendant des Zweiten Deutschen Fernsehens a.D., Philosophisches Seminar; Raum 00-912, Jakob-Welder-Weg 18, 55099 Mainz, App. 22388, conrath@uni-mainz.de
- Horst**, Heribert, Univ.-Prof. Dr., (pensioniert), Seminar für Orientkunde (Islamische Philologie, Islamkunde, Semitistik); Raum 00-125, Welderweg 20, 55099 Mainz, App. 24450 22780, sekor@mail.uni-mainz.de, Tel. priv. 06131-593958
- Humbach**, Helmut, Univ.-Prof. Dr. phil., (emeritiert), Vergleichende Sprachwissenschaft; Raum 01-576, Jakob-Welder-Weg 18, 55099 Mainz, App. 23393, humbach@mail.uni-mainz.de
- Johanson**, Lars, Univ.-Prof. Dr. Dr. h.c., (pensioniert), Seminar für Orientkunde (Turkologie); Raum 02-114, Welderweg 20, 55099, App. 23400 22779, johanson@mail.uni-mainz.de
- Kleiber**, Wolfgang, Univ.-Prof. Dr. phil., (emeritiert), Dt. Phil.: Historische Sprachwissenschaft; Raum 02-936, Jakob-Welder-Weg 18, 55128 Mainz, App. 25518
- Kopper**, Joachim, Univ.-Prof. Dr. phil. Dr. h.c., (em.), Philosophisches Seminar; Raum 00-912, Jakob-Welder-Weg 18, 55099 Mainz, App. 22790, conrath@uni-mainz.de
- Koppitz**, Hans-Joachim, Univ.-Prof. Dr. (emeritiert), Institut für Buchwissenschaft
- Kornrumpf**, Hans-Jürgen, Univ.-Prof. Dr. phil., Seminar für Orientkunde (Islamkunde und Islamische Philologie); Raum 00-115, Jakob-Welder-Weg 20, 55099 Mainz, App. 22780 07249 6992, sekor@mail.uni-mainz.de
- Krummacher**, Hans-Henrik, Univ.-Prof. Dr. phil., (emeritiert), Dt. Phil.: Neuere Literaturgeschichte; Raum 02-936, Jakob-Welder-Weg 18, 55128 Mainz, App. 2 5518
- Lubbers**, Klaus, Univ.-Prof. Dr. phil., (emeritiert), Forschungs- und Lehrbereich Anglistik und Anglophone Kulturen; Raum 01-582, Jakob-Welder-Weg 18, 55128 Mainz, App. 22145 24587, lubbers@uni-mainz.de
- Mennemeier**, Franz Norbert, (emeritiert), Univ.-Prof. Dr. phil., Institut Allgemeine und Vergleichende Literaturwissenschaft; Jakob-Welder-Weg 18, 55128 Mainz, mennemei@uni-mainz.de
- Reiter**, Josef, Univ.-Prof. Dr. phil., (pens.), Philosophisches Seminar; Jakob-Welder-Weg 18, 55099 Mainz, App. 22925, sekretariat.dreyer@uni-mainz.de



- Rolle**, Dietrich, Univ.-Prof. Dr. phil., (emeritiert), Forschungs- und Lehrbereich Anglistik; Raum 01-613, Jakob-Welder-Weg 18, 55128 Mainz, App. 22912, dietrichrolle@aol.com
- Rotermund**, Erwin, Univ.-Prof. Dr. phil., (emeritiert), Dt. Phil.: Neuere Literaturgeschichte; Raum 02-936, Jakob-Welder-Weg 18, 55128 Mainz, App. 2 5518
- Ruberg**, Uwe, Univ.-Prof. Dr. phil., (pensioniert), Dt. Phil.: Ältere Literaturgeschichte; Raum 02-912, Jakob-Welder-Weg 18, 55128 Mainz, App. 2 25 30, ruberg@mail.uni-mainz.de
- Schulze**, Fritz W., Univ.-Prof. Dr. phil., (emeritiert), Forschungs- und Lehrbereich Anglistik; Raum 01-621, Jakob-Welder-Weg 18, 55128 Mainz, App. 25585, scf@fb14.uni-mainz.de
- Schwedt**, Herbert, Univ.-Prof. Dr. phil., (pensioniert), Kulturanthropologie/Volkskunde; Jakob-Welder-Weg 18, 55128 Mainz
- Sprengard**, Karl Anton, Univ.-Prof. Dr. phil., (pens.), Philosophisches Seminar; Raum 00-912, Jakob-Welder-Weg 18, 55099 Mainz, App. 22790, conrath@uni-mainz.de
- Venzlaff**, Helga, Univ.-Prof. Dr., (pensioniert), Seminar für Orientkunde (Islamische Philologie und Islamkunde); Raum 00-125, Jakob-Welder-Weg 20, 55099 Mainz, App. 24450 22780, Tel. priv. 06131-71876
- Wisser**, Richard, Univ.-Prof. Dr., (pens.), Philosophisches Seminar; Raum 00-912, Jakob-Welder-Weg 18, 55099 Mainz, App. 22790, conrath@uni-mainz.de

### Hochschuldozentinnen/dozenten

- Birkle**, Carmen, PD Dr. phil., Forschungs- und Lehrbereich Amerikanistik; Raum 02-598, Jakob-Welder-Weg 18, 55128 Mainz, App. 22768 22146, birkle@uni-mainz.de
- Burkhardt**, Doris, PD Dr., Institut für Slavistik (Slavische Sprachwissenschaft); Raum 00-543, Jakob-Welder-Weg 18, 55128 Mainz, App. 25406, doris.burkhardt@uni-mainz.de
- Dunker**, Axel, HD Dr., Institut Allgemeine und Vergleichende Literaturwissenschaft (Allgemeine und Vergleichende Literaturwissenschaft und Neuere deutsche Literatur); Raum 03-936, Jakob-Welder-Weg 18, 55128 Mainz, App. 25143, dunker@uni-mainz.de
- Girnth**, Heiko, PD Dr., Dt. Phil.: Deskriptive Sprachwissenschaft; Raum 01-515, Jakob-Welder-Weg 18, 55128 Mainz, App. 2 4750, girnth@mail.uni-mainz.de
- Joisten**, Karen, Dr. phil. habil., Philosophisches Seminar; Raum 00-514, Jakob-Welder-Weg 18, 55099 Mainz, App. 22791, kjoisten@uni-mainz.de
- Kost**, Jürgen, PD Dr. phil., Dt. Phil.: Neuere Literaturgeschichte; Raum 01-922, Jakob-Welder-Weg 18, 55128 Mainz, App. 24749, kost@mail.uni-mainz.de
- Patzke**, Una, Dr. phil. habil., Priv. Dozent, Institut für Slavistik; Raum 00-543, Jakob-Welder-Weg 18, 55128 Mainz, App. 25406, patzke@uni-mainz.de
- Rauscher**, Josef, Dr. phil. habil., Philosophisches Seminar; Raum 00-514, Jakob-Welder-Weg 18, 55099 Mainz, App. 22791, jorausch@uni-mainz.de
- Schneider**, Ute, PD Dr., M.A., Institut für Buchwissenschaft; Raum 03-508, Welderweg 18 (Philosophicum), 55128 Mainz, App. 23468, uschneid@mail.uni-mainz.de
- Voß**, Rudolf, Prof. Dr. phil., Dt. Phil.: Ältere Literaturgeschichte (Hochschuldozentinnen/-dozenten auf Lebenszeit); Raum 01-512, Welderweg 18, 55099 Mainz, App. 23275, rvoss@mail.uni-mainz.de

### Privatdozentinnen/Privatdozenten

- Bock-Raming**, Andreas, PD Dr., Institut für Indologie; Raum 00-154, Friedrich-von-Pfeiffer-Weg 5, 55099 Mainz, App. 21015, abock1@gwdg.de
- Degener**, Almuth, PD Dr., Institut für Indologie; Raum 00-152, Friedrich-von-Pfeiffer-Weg 5, 55099 Mainz, App. 21018
- Kandler**, Hermann, PD Dr. phil. habil., Seminar für Orientkunde (Islamische Philologie und Islamkunde); Am Siegelhofen 23, 55283 Nierstein, Tel. 06133 492463, hkandler@uni-mainz.de
- Muth**, Franz-Christoph, PD Dr. phil. habil., M.A., Seminar für Orientkunde (Islamwissenschaft); Raum 02-126, Welderweg 20, 55099 Mainz, App. 24185 22780, fcmuth@mail.uni-mainz.de
- Patt**, Walter, PD Dr. phil., Philosophisches Seminar; Raum 00-926, Jakob-Welder-Weg 18, 55099 Mainz, App. 25667, conrath@uni-mainz.de
- van Skyhawk**, Hugh, PD Dr., Institut für Indologie; Raum 00-152, Friedrich-von-Pfeiffer-Weg 5, 55099 Mainz, App. 21018, skyhawk@uni-mainz.de
- Wiegand**, Olav, PD Dr. phil., Philosophisches Seminar
- Zecher**, Reinhard, PD Dr. rer. nat. Dr. phil., Philosophisches Seminar; Raum 00-926, Jakob-Welder-Weg 18, 55099 Mainz, App. 25667, conrath@uni-mainz.de

### Juniorprofessorinnen/professoren

**Heimerdinger**, Timo, Dr. des., Juniorprofessor, Kulturanthropologie/Volkskunde; Raum 01-523, Jakob-Welder-Weg 18, 55118 Mainz, App. 25129

**Jakobi**, Carsten, Prof. Dr., (Juniorprofessor), Dt. Phil.: Neuere Literaturgeschichte; Raum 02-924, Jakob-Welder-Weg 18, 55128 Mainz, App. 24753, cjakobi@mail.uni-mainz.de

**Marx**, Peter, Prof. Dr., (Juniorprofessor), Institut Theaterwissenschaft; Raum 03-525, Welderweg 18, 55099 Mainz, App. 23845, pmarx@mail.uni-mainz.de

### Wissenschaftliche Assistentinnen/Assistenten

**Balestrini**, Nassim, PD Dr. phil., Forschungs- und Lehrbereich Amerikanistik; Raum 02-568, Jakob-Welder-Weg 18, 55128 Mainz, App. 20254, balestri@uni-mainz.de

**Bulut**, Christiane, Dr. phil., M.A., Seminar für Orientkunde (Islamische Philologie und Islamkunde); Raum 00-125, Jakob-Welder-Weg 20, 55099 Mainz, App. 24450 22780, bulut@mail.uni-mainz.de

**Gernalzick**, Nadja, Dr. phil., Forschungs- und Lehrbereich Amerikanistik; Raum 02-597, Jakob-Welder-Weg 18, 55128 Mainz, App. 22711, genaa@uni-mainz.de

**Klump**, Andre, Dr. phil., Romanisches Seminar (Romanische Philologie); Raum 01-552, Jakob-Welder-Weg 18, 55128 Mainz, App. 25504, klump@uni-mainz.de

**Krauß**, Charlotte, M.A., Romanisches Seminar (Romanische Philologie); Raum 01-548, Jakob-Welder-Weg 18, 55128 Mainz, App. 25505, ckrauss@uni-mainz.de

**Moninger**, Markus, Dr. phil., Institut Theaterwissenschaft; Raum 03-523, Welderweg 18, 55099 Mainz, App. 23783, moninger@mail.uni-mainz.de

**Niem**, Christina, Dr. phil., Kulturanthropologie/Volkskunde; Raum 01-932, Jakob-Welder-Weg 18, 55128 Mainz, App. 2 3364, cniem@mail.uni-mainz.de

**Peterfy**, Margit, Dr. phil., Forschungs- und Lehrbereich Amerikanistik; Raum 02-581, Jakob-Welder-Weg 18, 55128 Mainz, App. 20256, peterfy@uni-mainz.de

**Plummer**, Patricia, Dr. phil., Forschungs- und Lehrbereich Anglistik und Anglophone Kulturen; Raum 01-576, Jakob-Welder-Weg 18, 55128 Mainz, App. 20483, plummer@uni-mainz.de

**Röttger**, Kati, Dr. phil. habil., Institut Theaterwissenschaft; Raum 03-523, Welderweg 18, 55099 Mainz, App. 23783, roettger@uni-mainz.de

**Schüller**, Thorsten, M.A., Romanisches Seminar (Romanische Philologie); Raum 02-554, Jakob-Welder-Weg 18, 55128 Mainz, App. 23397, schuellt@uni-mainz.de

**Trupa**, Sarmite, M.A., Forschungs- und Lehrbereich Sprachen Nordeuropas und des Baltikums; Raum 02-582, Jakob-Welder-Weg 18, 55128 Mainz, App. 23082, trupa@mail.uni-mainz.de

**Walde**, Bettina, Dr. phil., Philosophisches Seminar; Raum 00-517, Jakob-Welder-Weg 18, 55099 Mainz, App. 24219, walde@uni-mainz.de

**Wieshomeier**, Meike, M.A., Romanisches Seminar (Romanische Philologie); Raum 01-558, Jakob-Welder-Weg 18, 55128 Mainz, App. 23528, wieshom@uni-mainz.de

**Zipfel**, Frank, Dr. phil., Institut Allgemeine und Vergleichende Literaturwissenschaft; Raum 03-936, Jakob-Welder-Weg 18, 55128 Mainz, App. 25143, fzipfel@uni-mainz.de

### Dozentinnen/Dozenten und Lehrkräfte für besondere Aufgaben

**Grein**, Marion, Dr. phil., Institut für Allgemeine und Vergleichende Sprachwissenschaft (Projekt Japan-Studien); Raum 03-547, Jakob-Welder-Weg 18, 55099 Mainz, App. 23778, grein@uni-mainz.de

### Wissenschaftliche Mitarbeiterinnen/Mitarbeiter

**Ahrenholz**, Bernt, Dr. phil. habil., Zusatzstudium Deutsch als Fremdsprache (DaF); Raum 02-524, App. 25634, ahrenhol@uni-mainz.de

**Allan**, Thomas William, B.A. (Austauschlektor University of Stirling), Forschungs- und Lehrbereich Anglistik; Jakob-Welder-Weg 18, 55128 Mainz, App. 23306

**Barth**, Willy, M.A., Forschungs- und Lehrbereich Anglistik; Raum 01-625, Jakob-Welder-Weg 18, 55128 Mainz, App. 22216, barth@fb14.uni-mainz.de

**Bauer**, Matthias, Dr. phil. habil., Dt. Phil.: Neuere Literaturgeschichte; Raum 01-926, Jakob-Welder-Weg 18, 55128 Mainz, App. 23246, matthias@arebu.de

**Baumann**, Lutz, Dr. phil., Ak. Dir., Philosophisches Seminar; Raum 00-932, Jakob-Welder-Weg 18, 55099 Mainz, App. 22792, lutz.baumann@uni-mainz.de

**Behlau**, Ulrike, M.A., Forschungs- und Lehrbereich Anglistik; Raum 01-572, Jakob-Welder-Weg 18, 55128 Mainz, App. 25113, behlau@fb14.uni-mainz.de

**Berninger**, Mark, M.A., Forschungs- und Lehrbereich Anglistik; Raum 01-619, Jakob-Welder-Weg 18, 55128 Mainz, App. 22763, berninger@fb14.uni-mainz.de

**Blaser**, Jutta, Dr. phil., Ak. Rat, Romanisches Seminar (Romanische Philologie); Raum 01-558, Jakob-Welder-Weg 18, 55128 Mainz, App. 23528, blaser@uni-mainz.de

- Bosold-DasGupta**, Bettina, Dr. phil., Romanisches Seminar (Romanische Philologie); Raum 01-548, Jakob-Welder-Weg 18, 55128 Mainz, App. 25505, bosold@uni-mainz.de
- Breuer**, Astrid, Yvonne, Dr., Institut für Slavistik; Raum 00-536, Jakob-Welder-Weg 18, 55128 Mainz, App. 22809, awilhelm@uni-mainz.de
- Burt**, Angela Catherine, M.A. (Austauschlektorin University of Glasgow), Forschungs- und Lehrbereich Anglistik; Raum 01-629, Jakob-Welder-Weg 18, 55128 Mainz, App. 23306, burt@fb14.uni-mainz.de
- Busbee**, Mark Bradshaw, M.A. (Austauschlektor University of California, Davis), Forschungs- und Lehrbereich Amerikanistik; Raum 02-571, Jakob-Welder-Weg 18, 55128 Mainz, App. 20255, busbee@uni-mainz.de
- Campanile**, Anna, Dr. phil., Romanisches Seminar (Romanische Philologie); Raum 01-542, Jakob-Welder-Weg 18, 55128 Mainz, App. 24439, campanil@uni-mainz.de
- Crass**, Joachim, M.A., Vergleichende Sprachwissenschaft (Sonderforschungsbereich 295); Raum 02-437, Gresemundweg 4, 55128 Mainz, App. 24016, crass@mail.uni-mainz.de
- Damblemont**, Gerhard, Dr. phil., Romanisches Seminar (Romanische Philologie); Raum 01-546, Jakob-Welder-Weg 18, 55128 Mainz, App. 22651
- Daum**, Angelika, M.A., (beurlaubt), Forschungs- und Lehrbereich Amerikanistik; Raum 02-579, Jakob-Welder-Weg 18, 55128 Mainz, App. 22357, daum@uni-mainz.de
- Derecka-Weber**, Iwona, mgr., Mainzer Polonicum (Lektorin Mainzer Polonicum); Johann-Friedrich-von-Pfeiffer-Weg 3, 55128 Mainz, App. 2 49 89
- Dörr**, Gerhard, Romanisches Seminar (Romanische Philologie); Raum 02-714/Bibliothek A, Jakob-Welder-Weg 18, 55128 Mainz, App. 22195, gdoerr@uni-mainz.de
- Dufeu**, Bernard, Romanisches Seminar (Romanische Philologie); Raum 01-546, Jakob-Welder-Weg 18, 55128 Mainz, App. 22651, dufeu@uni-mainz.de
- Duke**, Janet, M.A., Dt. Phil.: Historische Sprachwissenschaft; Raum 02-918, Jakob-Welder-Weg 18, 55128 Mainz, App. 2 5513, duke@mail.uni-mainz.de
- Dumontet**, Danièle, Dr. phil., Romanisches Seminar (Romanische Philologie); Raum 02-554, Jakob-Welder-Weg 18, 55128 Mainz, App. 23397, dumontet@uni-mainz.de
- Ernst**, Albert, Dr. Dipl. Designer, Institut für Buchwissenschaft; Raum 03-512, Jakob-Welder-Weg 18, 55128 Mainz, App. 20092, atyp.ernst@t-online.de
- Feyerabend**, Britta, M.A., Forschungs- und Lehrbereich Amerikanistik; Raum 01-617, Jakob-Welder-Weg 18, 55128 Mainz, App. 25691, feyerabe@uni-mainz.de
- Fillmann**, Elisabeth, Dr. phil., Projekt Gesangsbuchbibliographie; Friedrich-von-Pfeiffer-Weg 9, I. Stock, 55128 Mainz, App. 2 08 07, fillmann@mail.uni-mainz.de
- Forté**, Carlos, Romanisches Seminar (Romanische Philologie); Raum 01-555, Jakob-Welder-Weg 18, 55128 Mainz, App. 25117, forte@uni-mainz.de
- Frieß-Reimann**, Hildegard, Dr. phil., Ak.ORätin, Kulturanthropologie/Volkskunde; Raum 01-508, Jakob-Welder-Weg 18, 55128 Mainz, App. 2 5514, hfriess@mail.uni-mainz.de
- Gaile**, Andreas, Forschungs- und Lehrbereich Anglistik; Raum 01-625, Jakob-Welder-Weg 18, 55128 Mainz, App. 22216, gaile@fb14.uni-mainz.de
- Gerner**, Matthias, Dr. phil., Vergleichende Sprachwissenschaft; Jakob-Welder-Weg 18, 55128
- Gerok-Reiter**, Annette, Dr. phil., Dt. Phil.: Ältere Literaturgeschichte; Raum 02-914, Jakob-Welder-Weg 18, 55128 Mainz, App. 24751, gerok-reiter@web.de
- Gill**, Patrick, M.A., Forschungs- und Lehrbereich Anglistik; Raum 01-635, Jakob-Welder-Weg 18, 55128 Mainz, App. 23810, gill@fb14.uni-mainz.de
- Goldt**, Rainer, Dr., AOR, Institut für Slavistik (Studienfachberater/Slavistik/Mo 10-12); Raum 00-732, Jakob-Welder-Weg 18, 55128 Mainz, App. 2187, goldt@uni-mainz.de
- Görg**, Claudia, Dr. phil., Forschungs- und Lehrbereich Amerikanistik; Raum 02-566, Jakob-Welder-Weg 18, 55128 Mainz, App. 22764, cgoerg@uni-mainz.de
- Gottfreund**, Sandra, Dr. phil., Forschungs- und Lehrbereich Anglistik und Anglophone Kulturen; Raum 01-568, Jakob-Welder-Weg 18, 55128 Mainz, App. 23296, gottfreund@fb14.uni-mainz.de
- Gottschling**, Verena, Dr. phil., Philosophisches Seminar; Raum 00-508, Jakob-Welder-Weg 18, 55099 Mainz, App. 22788, gottschl@uni-mainz.de
- Grünewald**, Paul Lothar, Dt. Phil.: Ältere Literaturgeschichte; Raum 02-932, Jakob-Welder-Weg 18, 55128 Mainz, App. 25516, pgruenew@mail.uni-mainz.de
- Guhe**, Eberhard, Dr., Institut für Indologie; Raum 00-177, Friedrich-von-Pfeifferweg 5, 55099 Mainz, App. 25611, guhe@uni-mainz.de
- Holst**, Johanna, M.A., Philosophisches Seminar; Raum 00-936, Jakob-Welder-Weg 18, 55099 Mainz, App. 24422, dijon@uni-mainz.de/socrates@uni-mainz.de
- Hummel**, Lutz, Dr. phil., Dt. Phil.: Deskriptive Sprachwissenschaft; Raum 02-506, Jakob-Welder-Weg 18, 55128 Mainz, App. 23849, hummel@mail.uni-mainz.de

- Hütig**, Andreas, M.A., Philosophisches Seminar; Raum 00-916, Jakob-Welder-Weg 18, 55099 Mainz, App. 25666, ahuetig@uni-mainz.de
- Immel**, Oliver, M.A., Philosophisches Seminar; Raum 00-916, Jakob-Welder-Weg 18, 55099 Mainz, App. 25666, immel@uni-mainz.de
- Jäger**, Maren, Dt. Phil.: Neuere Literaturgeschichte; Raum 02-928, Jakob-Welder-Weg 18, 55128 Mainz, App. 24754, mjaeger@mail.uni-mainz.de
- Jost**, Linde, M.A., Seminar für Orientkunde (Islamische Philologie und Islamkunde); Raum 00-111, Jakob-Welder-Weg 20, 55099 Mainz, App. 24451, lijost@mail.uni-mainz.de
- Klotz**, Christian, Dr. phil., Dt. Phil.: Neuere Literaturgeschichte; Raum 02-932, Jakob-Welder-Weg 18, 55128 Mainz, App. 2 5516, klotz@mail.uni-mainz.de
- Köster**, Thomas, Dr., Institut für Buchwissenschaft; Raum 03-516, Jakob-Welder-Weg 18, 55128 Mainz, App. 20093, koestet@uni-mainz.de
- LaFauci**, Lauren, M.A. (Austauschlektorin University of Michigan, Ann Arbor), Forschungs- und Lehrbereich Amerikanistik; Raum 02-571, Jakob-Welder-Weg 18, 55128 Mainz, App. 20255, lafauci@uni-mainz.de
- Lange**, Ulrike, Dr., Institut für Slavistik (Studienberaterin/Slavistik/Mi 13-14); Jakob-Welder-Weg 18, 55128 Mainz, App. 22806, lange@uni-mainz.de
- Lustig**, Wolfgang, Dr. phil., Ak. ORat, Romanisches Seminar (Romanische Philologie); Raum 02-555, Jakob-Welder-Weg 18, 55128 Mainz, App. 22432, lustig@uni-mainz.de
- Maskala**, Maria, mgr., Mainzer Polonicum (Lektorin Mainzer Polonicum); Friedrich-von-Pfeiffer-Weg 3, 55128 Mainz, App. 24989
- Mathey**, Géraldine, M.A., Romanisches Seminar (Romanische Philologie); Raum 01-552, Jakob-Welder-Weg 18, 55128 Mainz, App. 26192, mathey@uni-mainz.de
- Matuschek**, Herbert, Dr., AOR, Mainzer Polonicum (Studienberater/Polonistik); Raum 03-131, Johann-Friedrich-von-Pfeiffer-Weg 3, 55128 Mainz, App. 2 5109
- Mechtenberg**, Lydia, M.A., Philosophisches Seminar; Jakob-Welder-Weg 18, 55099 Mainz, mechte@uni-mainz.de
- Neuhaus**, Andrea, M.A., Projekt Gesangsbuchbibliographie; Raum I. Stock, Friedrich-von-Pfeiffer-Weg 9, 55128 Mainz, App. 2 08 07
- Obenland**, Frank, M.A., Forschungs- und Lehrbereich Amerikanistik; Raum 02-581, Jakob-Welder-Weg 18, 55128 Mainz, App. 20256, frank.obenland@uni-mainz.de
- Obermaier**, Sabine, PD Dr., Ak. ORätin, Dt. Phil.: Historische Sprachwissenschaft; Raum 02-514, Jakob-Welder-Weg 18, 55128 Mainz, App. 24126, soberm@mail.uni-mainz.de
- Obermaier**, Sabine, PD Dr., Dt. Phil.: Ältere Literaturgeschichte (Historische Sprachwissenschaft); Raum 02-514, Jakob-Welder-Weg 18, 55128 Mainz, App. 24126, soberm@mail.uni-mainz.de
- Ortseifen**, Karl, Dr. phil., Ak. Dir., Forschungs- und Lehrbereich Amerikanistik; Raum 02-585, Jakob-Welder-Weg 18, 55128 Mainz, App. 22767, ortseife@uni-mainz.de
- Palme**, Branka, Dr., Institut für Slavistik; Raum 00-542, Jakob-Welder-Weg 18, 55128 Mainz, App. 22808, bpalme@uni-mainz.de
- Pelgen**, Franz Stephan, M.A., Institut für Buchwissenschaft; Raum 03-506, Jakob-Welder-Weg 18, 55128 Mainz, App. 20094, pelgen@mail.uni-mainz.de
- Pillau**, Helmut, Dr. phil., Institut Allgemeine und Vergleichende Literaturwissenschaft; Raum 02-512, Jakob-Welder-Weg 18, 55128 Mainz, App. 25144, pillau@uni-mainz.de
- Rashed**, Mohammed, Dr. phil., Seminar für Orientkunde (Arabisch); Raum 00-115, Jakob-Welder-Weg 20, 55099 Mainz, App. 22780 069 6881109, sekor@mail.uni-mainz.de
- Rentsch**, Julian, M.A., Seminar für Orientkunde (Turkologie); Raum 02-116, Jakob-Welder-Weg 20, 55099 Mainz, App. 2 27 79, rentsch@uni-mainz.de
- Reske**, Christoph, Dr. Dipl.-Ing., Institut für Buchwissenschaft; Raum 03-516, Jakob-Welder-Weg 18, 55128 Mainz, App. 20093, ch.reske@uni-mainz.de
- Riedel**, Kerstin, Dr. phil., Ak. ORätin, Dt. Phil.: Historische Sprachwissenschaft; Raum 02-518, Jakob-Welder-Weg 18, 55128 Mainz, App. 25517, riedel@mail.uni-mainz.de
- Riedel**, Kerstin, Dr. phil., Ak. ORätin, Dt. Phil.: Ältere Literaturgeschichte (Historische Sprachwissenschaft); Raum 02-518, Jakob-Welder-Weg 18, 55128 Mainz, App. 25517, riedel@mail.uni-mainz.de
- Rieuwerts**, Sigrid, Dr. phil., Forschungs- und Lehrbereich Anglistik; Raum 01-619, Jakob-Welder-Weg 18, 55128 Mainz, App. 22763, rieuwerts@uni-mainz.de
- Ritschel**, Rudolf, AOR, Institut für Slavistik; Raum 00-543, Jakob-Welder-Weg 18, 55128 Mainz, App. 22805, ritschel@uni-mainz.de
- Ruffing**, Margit, Dr. phil., Ak. Rat, Philosophisches Seminar (Kant-Forschungsstelle); Raum SB II/00-231, Colonel-Kleinmann-Weg 2, 55099 Mainz, App. 25523, mruffing@uni-mainz.de

- Rüther**, Kerstin, M.A., Dt. Phil.: Ältere Literaturgeschichte; Raum 02-912, Jakob-Welder-Weg 18, 55128 Mainz, App. 22530, Kerstin\_Ruether@web.de
- Scheidgen**, Andreas, Dr. phil., Projekt Gesangbuchbibliographie; Raum I. Stock, Friedrich-von-Pfeiffer-Weg 9, 55128 Mainz, App. 2 08 07, ascheidg@mail.uni-mainz.de
- Scherer**, Carmen, Dipl.Betriebswirtin (BA), M.A., Dt. Phil.: Deskriptive Sprachwissenschaft; Raum 01-517, Jakob-Welder-Weg 18, 55128 Mainz, App. 23365, cscherer@mail.uni-mainz.de
- Schneider**, Tanja, M.A., Seminar für Orientkunde (Islamische Philologie, Islamkunde); Raum 00-115, Jakob Welderweg 20, 55099 Mainz, App. 23880, tschnei@mail.uni-mainz.de
- Schneider**, Thomas, Dr. phil., Kulturanthropologie/Volkskunde; Raum 01-932, Jakob-Welder-Weg 18, 55128 Mainz, App. 23364, tjas@mail.uni-mainz.de
- Schrage-Früh**, Michaela, Dr. phil., M.A., Forschungs- und Lehrbereich Anglistik und Anglophone Kulturen; Raum 01-576, Jakob-Welder-Weg 18, 55128 Mainz, App. 20483, schrage@uni-mainz.de
- Schwab**, Sandra, M.A., Forschungs- und Lehrbereich Anglistik; Raum 01-631, Jakob-Welder-Weg 18, 55128 Mainz, App. 22766, schwab@fb14.uni-mainz.de
- Silva-Brummel**, Maria Fernanda, Dr. phil., Romanisches Seminar (Romanische Philologie); Raum 01-555, Jakob-Welder-Weg 18, 55128 Mainz, App. 25117, silvabru@uni-mainz.de
- Solies**, Dirk, Dr. phil., Philosophisches Seminar; Raum 00-918, Jakob-Welder-Weg 18, 55099 Mainz, App. 24301, solies@uni-mainz.de
- Stahl**, Heiko, Forschungs- und Lehrbereich Anglistik; Raum 01-572, Jakob-Welder-Weg 18, 55128 Mainz, App. 25113, stahl@fb14.uni-mainz.de
- Steinbach**, Markus, Dr. phil., Ak. Rat, Dt. Phil.: Deskriptive Sprachwissenschaft; Raum 01-916, Jakob-Welder-Weg 18, 55128 Mainz, App. 2 5512, steinbac@mail.uni-mainz.de
- Szczepaniak**, Renata, M.A., Dt. Phil.: Historische Sprachwissenschaft; Raum 02-918, Jakob-Welder-Weg 18, 55128 Mainz, App. 25513, rszczepa@mail.uni-mainz.de
- Thomaßen**, Helga, Dr. phil., Ak. Rat, Romanisches Seminar (Romanische Philologie); Raum 02-558, Jakob-Welder-Weg 18, 55128 Mainz, App. 22817, thomasse@uni-mainz.de
- Ullmaier**, Johannes, Dr. phil., Ak. Rat, Dt. Phil.: Neuere Literaturgeschichte; Raum 02-522, Jakob-Welder-Weg 18, 55128 Mainz, App. 2 4448, ullmaier@mail.uni-mainz.de
- Velten**, Alexandra, M.A., Forschungs- und Lehrbereich Englische Sprachwissenschaft; Raum 02-572, Jakob-Welder-Weg 18, 55128 Mainz, App. 23218, velten@uni-mainz.de
- Vollet**, Matthias, M.A., Philosophisches Seminar; Raum 00-508, Jakob-Welder-Weg 18, 55099 Mainz, App. 22788, vollet@uni-mainz.de
- Wagner**, Meike, Dr. phil., Institut Theaterwissenschaft; Raum 03-528, Welderweg 18, 55099 Mainz, App. 25507, wagnerme@uni-mainz.de
- Waller**, Nicole, Dr. phil., Forschungs- und Lehrbereich Amerikanistik; Raum 01-636, Jakob-Welder-Weg 18, 55128 Mainz, App. 24449, wallern@uni-mainz.de
- Weiss de Seng**, Irene, Dr. phil., Romanisches Seminar (Romanische Philologie); Raum 01-555, Jakob-Welder-Weg 18, 55128 Mainz, App. 25117, weissds@uni-mainz.de
- Weitzel**, Uta, Forschungs- und Lehrbereich Anglistik und Anglophone Kulturen; Raum 01-566, Jakob-Welder-Weg 18, 55128 Mainz, App. 22145 23477, weitzel@uni-mainz.de
- Wengoborski**, Sonja, M.A., Institut für Indologie; Raum 00-171, Friedrich-von-Pfeiffer-Weg 5, 55099 Mainz, App. 25510, wengobor@uni-mainz.de
- Wennemuth**, Heike, Dr. phil., Projekt Gesangbuchbibliographie; Raum I. Stock, Friedrich-von-Pfeiffer-Weg 9, 55128 Mainz, App. 2 08 07
- Willkop**, Eva-Maria, Dr. phil., Akad. Dir., Zusatzstudium Deutsch als Fremdsprache (Leiterin); Raum 02-528, Jakob-Welder-Weg 18, 55128 Mainz, App. 2 2758, willkop@uni-mainz.de
- Wolf**, Yvonne, Dr. phil., Dt. Phil.: Neuere Literaturgeschichte; Raum 02-928, Jakob-Welder-Weg 18, 55128 Mainz, App. 2 4754, ywolf@mail.uni-mainz.de
- Zugschwerdt**, Tanja, M.A., Institut Theaterwissenschaft (Theaterwissenschaft); Raum 03-525, Jakob Welderweg 18, 55099 Mainz, App. 2 3845, zugschwe@uni-mainz.de

### **Nichtbedienstete Professorinnen/Professoren**

- Hammerschmidt-Hummel**, Hildegard, Prof. Dr. phil., Forschungs- und Lehrbereich Anglistik; Jakob-Welder-Weg 18, 55128 Mainz
- Kamata**, Yasuo, Univ.-Prof. Dr., Philosophisches Seminar; Raum 00-223, Colonel-Kleinmann-Weg 2, 55099 Mainz, App. 20259, mainz@kamata.de
- Mayer**, Dieter, Prof. Dr., Dt. Phil.: Neuere Literaturgeschichte; Raum 01-506, Jakob-Welder-Weg 18, 55128 Mainz, maier.glatzbach@t-online.de

**Schultz**, Hartwig, Prof. Dr., Dt. Phil.: Neuere Literaturgeschichte; Raum 01-525, Jakob-Welder-Weg 18, 55128 Mainz, App. 24182, ProfHSchu@aol.com

### **Nichtbedienstete apl. Professorinnen/Professoren**

**Estermann**, Alfred, Dr. phil. habil., Institut für Buchwissenschaft

### **Honorarprofessorinnen/professoren**

**Mittler**, Elmar, Dr. phil., Institut für Buchwissenschaft (Ltd. Bibl.-Dir. Bibliotheksgeschichte)

**Müller**, W. Robert, Institut für Buchwissenschaft (Buchwirtschaft)

### **Nichtbedienstete Privatdozenten**

**Nickel**, Gunther, PD Dr., Dt. Phil.: Neuere Literaturgeschichte; Jakob-Welder-Weg 18, 55124 Mainz

**Seidenspinner**, Wolfgang, PD Dr., Kulturanthropologie/Volkskunde; Raum 01-508, Jakob-Welder-Weg 18, 55128 Mainz, wolfgang.seidenspinner@lda.bwl.de

### **Lehrbeauftragte Habilitierte**

**Bernstein**, Eckhard, Prof. Dr., Institut für Buchwissenschaft; Jakob-Welder-Weg 18, 55128 Mainz, App. 2 25 80, ebernstein2003@yahoo.de

**Haug**, Christine, PD Dr., Institut für Buchwissenschaft; Raum 03-512, Jakob-Welder-Weg 18, 55128 Mainz, App. 20092, haug@mail.uni-mainz.de

### **Lehrbeauftragte**

**Banerjee**, Arun, Dr., Institut für Indologie; App. 24367, banerjee@uni-mainz.de

**Bartels**, Peter-Paul, Regierungsobererrat, M.A., Philosophisches Seminar; Jakob-Welder-Weg 18, 55099 Mainz, Tel. 0611 410882, peter-paul.bartels@t-online.de

**Barthel**, Verena, Dt. Phil.: Ältere Literaturgeschichte; Raum 02-914, Jakob-Welder-Weg 18, 55116 Mainz, App. 2 47 51, barthev@uni-mainz.de

**Beilharz**, Manfred, Institut Theaterwissenschaft

**Benz**, Hubert, PD Dr. phil., Philosophisches Seminar (Privatdozent an der Universität Trier); Jakob-Welder-Weg 18, 55099 Mainz, App. 22388, conrath@uni-mainz.de

**Bietz**, Carmen, StR., Forschungs- und Lehrbereich Englische Sprachwissenschaft (Fachdidaktik des Englischen); Raum 01-616, Jakob-Welder-Weg 18, 55128 Mainz, App. 20953, carmen.bietz@topiks.de

**Bietz**, Wolfgang, Dr. phil., Philosophisches Seminar; Jakob-Welder-Weg 18, 55099 Mainz, App. 22388, conrath@uni-mainz.de

**Blum**, Joachim, Dr. phil., Forschungs- und Lehrbereich Anglistik; Raum 01-625, Jakob-Welder-Weg 18, 55128 Mainz, App. 22216, blum@fb14.uni-mainz.de

**Brochhausen**, Mathias, M.A., Philosophisches Seminar; Tel. 0631 21881 0179 7982125, brochhau@uni-mainz.de

**Broese**, Konstantin, M.A., Philosophisches Seminar; Raum 00-916, Jakob-Welder-Weg 18, 55099 Mainz, App. 25666

**Clausen**, Andrea, Dr. phil., Philosophisches Seminar; Tel. 06131 6235747, clausen@econethics.de

**da Rocha Abreu**, Manuel, Dt. Phil.: Neuere Literaturgeschichte; Jakob-Welder-Weg 18, 55116 Mainz

**Dammel**, Antje, Dt. Phil.: Historische Sprachwissenschaft (historische Sprachwissenschaft); Raum 02-918, Jakob-Welder-Weg 18, 55099 Mainz

**Dehghan**, Keyvan, Dr. phil., M.A., Seminar für Orientkunde (Persische Sprache); Raum 00-111, Jakob-Welder-Weg 20, 55099 Mainz, Tel. 06131 381928, KDehghan@t-online.de

**Dhampapala**, Yodhagama, M.A., Institut für Indologie; Johann-Friedrich-von-Pfeiffer-Weg 5, 55128 Mainz, go6@ix.urz.uni-heidelberg.de

**Drenda**, Georg, Dr. phil., Dt. Phil.: Deskriptive Sprachwissenschaft; Institut f. geschichtl. Landeskunde, Pfeifferweg 3, 55128 Mainz, App. 24823, drenda@mail.uni-mainz.de

**Elcin**, Dilek, Seminar für Orientkunde (Türkische Sprache); Jakob-Welder-Weg 20, 55099 Mainz, App. 2 27 80 2 27 79, sekor@mail.uni-mainz.de, turcolog@mail.uni-mainz.de

**Esser**, Evelyn, M.A., Forschungs- und Lehrbereich Anglistik und Anglophone Kulturen; Raum 01-577, Jakob-Welder-Weg 18, 55128 Mainz, App. 22145

**Fahrenberg**, Heike, M.A., Forschungs- und Lehrbereich Amerikanistik; Middlebury School, Rheinstr. 24, 55116 Mainz, Tel. 06131 221040, hfahrenb@middlebury.edu

**Fehige**, Jörg H. Y., Dr. des. phil., Dipl. theol., Philosophisches Seminar, fehige@uni-mainz.de

**Fehr**, James Jakob, Dr. phil., Philosophisches Seminar; Jakob-Welder-Weg 18, 55099 Mainz, Tel. 0179 5500373, fehr@uni-mainz.de

- Findeis-Dorn, Christine**, M.A., Sprechkunde und Sprecherziehung; Raum 02-522, Jakob-Welder-Weg 18, 55128 Mainz, Trialog@Findeis-Dorn.de
- Fish**, Harold, OBE, M.A., Forschungs- und Lehrbereich Anglistik; Raum 01-625, Jakob-Welder-Weg 18, 55128 Mainz, App. 22216, fish@fb14.uni-mainz.de
- Grein**, Marion, Dr. phil., Zusatzstudium Deutsch als Fremdsprache; Raum 03-547, Jakob-Welder-Weg 18, 55128 Mainz, App. 2 3778, grein@uni-mainz.de
- Harris**, Neil, Prof. Dr., Institut für Buchwissenschaft; Jakob-Welder-Weg 18, 55128 Mainz, App. 2 25 80, sekretariat-buchwissenschaft@mail.uni-mainz.de
- Hassemer**, Bernhard, Fachdidaktik des Deutschen; Jakob-Welder-Weg 1855128, 55128 Mainz, hassemer@mzgymsen.bildung-rp.de
- Heil**, Joachim, Dr. phil., Philosophisches Seminar; Raum 00-922, Jakob-Welder-Weg 18, 55099 Mainz, App. 25668, jheil@uni-mainz.de
- Hensel**, Andreas, Dr. phil., Fachdidaktik des Deutschen; Jakob-Welder-Weg 18, 55128 Mainz, drandreashensel@t-online.de
- Hoffmann**, Burkhard, Studienrat, Philosophisches Seminar; Jakob-Welder-Weg 18, 55099 Mainz, App. 22388, conrath@uni-mainz.de
- Ishizawa**, Takayo, M.A., Vergleichende Sprachwissenschaft (Japanisch); Jakob-Welder-Weg 18, 55099 Mainz, ishit000@students.uni-mainz.de, Tel. 06131-234374, Fax 06131-234374
- Kapanen**, Tuija, M.A., Forschungs- und Lehrbereich Sprachen Nordeuropas und des Baltikums (Finnisch); Jakob-Welder-Weg 18, 55099 Mainz
- Kirsch**, Romute, Dipl. Litauische Sprache und Literatur, Forschungs- und Lehrbereich Sprachen Nordeuropas und des Baltikums (Litauisch); Raum 02-582, Jakob-Welder-Weg 18, 55099 Mainz, App. 23082
- Kotb**, Sigrun, Dr. phil., Zusatzstudium Deutsch als Fremdsprache (DaF); Jakob-Welder-Weg 18, 55128 Mainz, sigrunkotb@hotmail.com
- Kroker**, Eduard, Dr. phil. Dr. jur. utr., Philosophisches Seminar; Jakob-Welder-Weg 18, 55099 Mainz, App. 22388, conrath@uni-mainz.de
- Kriz**, Jaroslav, Institut für Slavistik; Jakob-Welder-Weg 18, 55128 Mainz, App. 22807, kriz@uni-mainz.de
- Kümmerling-Meibauer**, Bettina, PD Dr., Institut Allgemeine und Vergleichende Literaturwissenschaft; Raum 03-934, Jakob-Welder-Weg 18, 55128 Mainz, App. 23904
- Lampert**, Martina, Dr. phil., Forschungs- und Lehrbereich Englische Sprachwissenschaft; Raum 01-582, Jakob-Welder-Weg 18, 55099 Mainz, App. 24587, lampert.mainz@t-online.de
- Lanová**, Stepánka, Institut für Slavistik (Bohemistik /Sprachausbildung); Jakob-Welder-Weg 18, 55128 Mainz, App. 22807, slavistik@uni-mainz.de
- Lauer**, Claudia, Dt. Phil.: Ältere Literaturgeschichte; Raum 02-914, Jakob-Welder-Weg 18, 55118 Mainz, App. 24751
- Leonhardt**, Tanja, Institut für Buchwissenschaft; Jakob-Welder-Weg 18, 55128 Mainz, App. 2 25 80, sekretariat-buchwissenschaft@mail.uni-mainz.de
- Meisig**, Marion, Dr., Institut für Indologie; Raum 00-184, Friedrich-von-Peiffer-Weg 5, 55099 Mainz, App. 24453, mmeisig@uni-mainz.de
- Möller**, Monika, Zusatzstudium Deutsch als Fremdsprache; Jakob-Welder-Weg 18, 55128 Mainz
- Mühl**, Martin, Dr. phil., Philosophisches Seminar; Jakob-Welder-Weg 18, 55099 Mainz, App. 22388, muehl@uni-mainz.de
- Müllner**, Klaus, M.A., Allgemeine Sprachwissenschaft; Jakob-Welder-Weg 18, 55128 Mainz
- Nagel**, Rainer, Dr. phil., Forschungs- und Lehrbereich Englische Sprachwissenschaft; Raum 01-616, Jakob-Welder-Weg 18, 55128 Mainz, App. 20953, rnagel@uni-mainz.de
- Nebo**, Miriam, M.A., Institut Allgemeine und Vergleichende Literaturwissenschaft; Raum 01-123, Pfeifferweg 12, 55128 Mainz, App. 26445
- Neubauer**, Franz, Dr. phil., Philosophisches Seminar; Raum SB II/05-657, Colonel Kleinmann-Weg 2, 55099 Mainz, App. 22660
- Panknin-Schappert**, Helke, Dr. phil., Philosophisches Seminar; Jakob-Welder-Weg 18, 55099 Mainz, Tel. 06131 360632, H.P-Schappert@gmx.de
- Pietrzak**, Monika, M.A., Forschungs- und Lehrbereich Anglistik; Raum 01-631, Jakob-Welder-Weg 18, 55128 Mainz, App. 22766, pietrzak@fb14.uni-mainz.de
- Praakli**, Kristiina, M.A., Forschungs- und Lehrbereich Sprachen Nordeuropas und des Baltikums (Robert-Bosch-Stiftung, Gastdozentin für Estnische Sprache); Raum 02-582, Jakob-Welder-Weg 18, 55128 Mainz, App. 23082, praakli@uni-mainz.de
- Rakoczy**, Karolina, M.A., Institut Allgemeine und Vergleichende Literaturwissenschaft; Raum 03-918, Jakob-Welder-Weg 18, 55128 Mainz, App. 25228

- Rakoczy**, Karolina, M.A., Institut für Allgemeine und Vergleichende Literaturwissenschaft; Jakob-Welder-Weg 18, 55099 Mainz, App. 2 52 28
- Rehm**, Patricia, Dr., Philosophisches Seminar; Jakob-Welder-Weg 18, 55099 Mainz, App. 22388, rehm@uni-mainz.de
- Reuter**, Eva, Institut für Slavistik (Tschechisch)
- Rossmann**, Ute, Dr. rer. pol., Vergleichende Sprachwissenschaft (Japanische Wirtschaft); Jakob-Welder-Weg 18, 55099 Mainz, ute.rossmann@uni-mainz.de
- Santos Faria**, Rui, Dr. phil., Romanisches Seminar (Romanische Philologie); Raum 01-552, Jakob-Welder-Weg 18, 55128 Mainz, App. 25504, faria@uni-mainz.de
- Schaper**, Susanne, Dr., Dt. Phil.: Deskriptive Sprachwissenschaft; Jakob-Welder-Weg 18, 55128 Mainz, Tel. 069 234520, susanne.schaper@t-online.de
- Schappert**, Christoph, Fachdidaktik des Deutschen; Jakob-Welder-Weg 18, 55128 Mainz
- Schell**, Burkhard, Sprechkunde und Sprecherziehung; Graseggerstraße 65, 50737 Köln, Tel. 0221 9742955, bs@b-schell.de
- Schmicking**, Daniel, Dr. phil., Philosophisches Seminar; Raum SB II/00-223, Colonel-Kleinmann-Weg 2, 55128 Mainz, App. 20259, schmicki@uni-mainz.de
- Schmidt**, Michael, Dr., Philosophisches Seminar; Platanenstr. 4, 55129 Mainz, Tel. 06131 508255, redattac@freenet.de
- Schwitzgebel**, Frieder, Dr. phil., Philosophisches Seminar; Jakob-Welder-Weg 18, 55099 Mainz, App. 22388, Frieder.schwitzgebel@t-online.de; Forum Philosophie & Wirtschaft e.V., Geschäftsführer, Tel. 06132-710526, Fax 06132-710527
- Seiler**, Sascha, M.A., Institut für Allgemeine und Vergleichende Literaturwissenschaft; Welderweg 18, 55099 Mainz, App. 26445
- Seiler**, Sascha, M.A., Institut Allgemeine und Vergleichende Literaturwissenschaft; Raum 01-123, Pfeifferweg 12, 55128 Mainz, App. 26445
- Steffens**, Rudolf, Dr. phil., Dt. Phil.: Historische Sprachwissenschaft; Raum 01-133, Institut für geschichtl. Landeskunde, Pfeifferweg 3, 55128 Mainz, App. 2 4828, rsteff@mail.uni-mainz.de
- Steinwachs**, Namihiro, Peter, Vergleichende Sprachwissenschaft (Japanisches Recht); Jakob-Welder-Weg 18, 55099 Mainz, namihiro@usa.net
- Steveker**, Lena, Forschungs- und Lehrbereich Anglistik; Raum 01-629, Jakob-Welder-Weg 18, 55128 Mainz, App. 22765, steveker@fb14.uni-mainz.de
- Tassiopoulou**, Chrissi, M.A., Vergleichende Sprachwissenschaft; Raum 03-547, Jakob-Welder-Weg 18, 55099 Mainz, App. 23980, tassc005@students.uni-mainz.de
- Thinnes**, Norbert, Dr. phil., Fachdidaktik des Deutschen (Lehrbeauftragte); Jakob-Welder-Weg 18, 55128 Mainz
- Thomas**, Katrin, Forschungs- und Lehrbereich Anglistik; Raum 01-631, Jakob-Welder-Weg 18, 55128 Mainz, App. 22766, thomas@fb14.uni-mainz.de
- von der Handt**, Gerd, Zusatzstudium Deutsch als Fremdsprache (DaF); Jakob-Welder-Weg 18, 55128 Mainz
- von Schlabrendorff**, Eva, M.A., Vergleichende Sprachwissenschaft (Japanisch); Jakob-Welder-Weg 18, 55099 Mainz
- von Ungern-Sternberg**, Armin, Dr., Institut Allgemeine und Vergleichende Literaturwissenschaft; Raum 03-934, Jakob-Welder-Weg 18, 55128 Mainz, App. 23904, ungernst@uni-mainz.de
- Wacker**, Petra-Angela, B.A., M.A., Forschungs- und Lehrbereich Amerikanistik; Raum 02-585, Jakob-Welder-Weg 18, 55128 Mainz, App. 22767, pwacker@uni-mainz.de
- Wakabayashi**, Yoko, B.A., Japan-Studien; Jakob-Welder-Weg 18, 55128 Mainz, yohko\_w@hotmail.com
- Waldmann**, Peter, Dr., Institut Allgemeine und Vergleichende Literaturwissenschaft; Raum 03-918, Jakob-Welder-Weg 18, 55128 Mainz, App. 25228
- Wang**, Jingling, Dr. phil., Vergleichende Sprachwissenschaft (Chinesisch); Jakob-Welder-Weg 18, 55099 Mainz
- Wende**, Waltraud, Univ.-Prof. Dr., Institut Allgemeine und Vergleichende Literaturwissenschaft; Raum 03-934, Jakob-Welder-Weg 18, 55128 Mainz, App. 23904
- Windrath**, Eva, Fil.Mag., Forschungs- und Lehrbereich Sprachen Nordeuropas und des Baltikums (Schwedisch); Raum 02-582, Jakob-Welder-Weg 18, 55099 Mainz, App. 23080
- Wiskamp**, Keiko, M.A., Vergleichende Sprachwissenschaft (Japanisch Unterricht); Jakob-Welder-Weg 18, 55099 Mainz, wiskamp@uni-mainz.de
- Zhu**, Yabo, Vergleichende Sprachwissenschaft (Chinesisch); Jakob-Welder-Weg 18, 55099 Mainz



## Wissenschaftliche Einrichtungen und Betriebseinheiten

### Deutsches Institut

Jakob-Welder-Weg 18, 55128 Mainz, Tel. 06131-39-2 22 60, Fax 06131-39-2 33 66

**Geschäftsführende/r Leiter/in:** N. N., Jakob-Welder-Weg 18, 55128 Mainz, App. 22260

**Geschäftszimmer:** N. N., Raum 01-516, Jakob-Welder-Weg 18, 55128 Mainz, App. 22260

**Sprechstunden:** Mo - Fr 10-12 Uhr

**Webmaster:** Schwartz, Björn, Raum 02-506,03-507, Jakob-Welder-Weg 18, 55128 Mainz, App. 23979, 23775

**Homepage :** <http://www.germanistik.uni-mainz.de>

**Sekretariate:** Franz, Isolde, Raum 01-528, Jakob-Welder Weg 18, 55128 Mainz, App. 2 2760;

Gremminger, Simone, Raum 01-528, Jakob-Welder-Weg 18, 55128 Mainz, App. 25519; Kaul-von Bohr,

Angelika, Raum 01-522, Jakob-Welder-Weg 18, 55128 Mainz, App. 24755; Wißmann, Ulrike,

Raum 01-518, Jakob-Welder-Weg 18, 55128 Mainz, App. 24752

**Bibliothek:** Gauger, Regina, Raum 02-836, App. 2 2615; Lantzsch, Heike, Raum 02-812, App. 2 55 94;

Möbel, Brigitte, Raum 02-836, App. 2 2615; Schmid, Susanne, Raum 02-525, App. 22737 oder 25594;

Wendt, Delia, Dipl.-Bibl., Raum 02-525, App. 2 2737

05

### Dt. Phil.: Historische Sprachwissenschaft

**Universitätsprofessorinnen/-professoren:** Univ.-Prof. Dr. phil. Kleiber, Wolfgang, (emeritiert),

Raum 02-936, App. 25518; Univ.-Prof. Dr. phil. Nübling, Damaris, Raum 02-916, App. 22611

**Wiss. Mitarbeiterinnen/Mitarbeiter:** Duke, Janet, M.A., Raum 02-918, App. 2 5513;

PD Dr. Obermaier, Sabine, Ak. ORätin, Raum 02-514, App. 24126; Dr. phil. Riedel, Kerstin, Ak. ORätin,

Raum 02-518, App. 25517; Szczepaniak, Renata, M.A., Raum 02-918, App. 25513

**Lehrbeauftragte:** Dammel, Antje, Raum 02-918, Jakob Welder weg 18, 55099 Mainz; Dr. phil. Steffens,

Rudolf, Raum 01-133, Institut für geschichtl. Landeskunde, Pfeifferweg 3, 55128 Mainz, App. 2 4828

**Sekretariat:** Franz, Isolde, Raum 01-528, App. 2 2760; Wißmann, Ulrike, Raum 01-518, App. 24752

### Dt. Phil.: Deskriptive Sprachwissenschaft

Jakob Welder-Weg 18, 55128 Mainz

**Universitätsprofessorinnen/-professoren:** Univ.-Prof. Dr. phil. Bellmann, Günter, (emeritiert),

Raum 02-936, App. 25518; Univ.-Prof. Dr. phil. Meibauer, Jörg, Raum 01-918, App. 22762;

Univ.-Prof. Dr. phil. Veith, Werner H., Raum 01-511, App. 22761

**Hochschuldozentinnen/-dozenten:** PD Dr. Girnth, Heiko, Raum 01-515, App. 2 4750

**Wiss. Mitarbeiterinnen/Mitarbeiter:** Dr. phil. Hummel, Lutz, Raum 02-506, App. 23849;

Dipl.Betriebswirtin (BA) Scherer, Carmen, M.A., Raum 01-517, App. 23365; Dr. phil. Steinbach, Markus,

Ak. Rat, Raum 01-916, App. 2 5512

**Lehrbeauftragte:** Dr. phil. Drenda, Georg, App. 24823

**Sekretariat:** Gremminger, Simone, Raum 01-528, App. 25519

**Öffnungszeiten:** Montag-Freitag 10.00 - 12.00 Uhr

### Dt. Phil.: Ältere Literaturgeschichte

**Universitätsprofessorinnen/-professoren:** Univ.-Prof. Dr. phil. Ruberg, Uwe, (pensioniert),

Raum 02-912, App. 2 25 30; Univ.-Prof. Dr. phil. Störmer-Caysa, Uta, Raum 02-912, App. 22530

**Hochschuldozentinnen/-dozenten:** Prof. Dr. phil. Voß, Rudolf, Raum 01-512, App. 23275

**Wiss. Mitarbeiterinnen/Mitarbeiter:** Dr. phil. Gerok-Reiter, Annette, Raum 02-914, App. 24751;

Grünwald, Paul Lothar, Raum 02-932, App. 25516; PD Dr. Obermaier, Sabine, Raum 02-514, App. 24126;

Dr. phil. Riedel, Kerstin, Ak. ORätin, Raum 02-518, App. 25517; Rütther, Kerstin, M.A., Raum 02-912,

App. 22530

**Sekretariat:** Franz, Isolde, Raum 01-528, App. 2 2760; Wißmann, Ulrike, Raum 01-518, App. 24752

**Dt. Phil.: Neuere Literaturgeschichte**

Jakob-Welder-Weg 18, 55128 Mainz

**Universitätsprofessorinnen/-professoren:** Univ.-Prof. Dr. phil. Dick, Manfred, (pensioniert), Raum 01-521, App. 2 5515; Univ.-Prof. Dr. phil. Düsing, Wolfgang, (pens.), Raum 01-924, App. 22756; Univ.-Prof. Dr. phil. Hillebrand, Bruno, (emeritiert), Raum 01-928, App. 2 2613; Prof. Dr. Jakobi, Carsten, (Juniorprofessor), Raum 02-924, App. 24753; Univ.-Prof. Dr. phil. Krummacher, Hans-Henrik, (emeritiert), Raum 02-936, App. 2 5518; Univ.-Prof. Dr. Martin, Ariane, Raum 01-928, App. 2 26 13; Univ.-Prof. Dr. phil. Rotermund, Erwin, (emeritiert), Raum 02-936, App. 2 5518; Univ.-Prof. Dr. phil. Solbach, Andreas, Raum 02-926, App. 2 2755; Univ.-Prof. Dr. phil. Spies, Bernhard, Raum 02-922, App. 22575

**außerplanmäßige Universitätsprofessorinnen/-professoren:** Dr. phil. habil. Kurzke, Hermann, Leit. Akad. Direktor, Raum 01-525, App. 2 4182; Dr. phil. habil. Schärf, Christian, Raum 01-521, App. 25515

**Hochschuldozentinnen/-dozenten:** PD Dr. phil. Kost, Jürgen, Raum 01-922, App. 24749

**Wiss. Mitarbeiterinnen/Mitarbeiter:** Dr. phil. habil. Bauer, Matthias, Raum 01-926, App. 23246; Jäger, Maren, Raum 02-928, App. 24754; Dr. phil. Klotz, Christian, Raum 02-932, App. 2 5516; Dr. phil. Ullmaier, Johannes, Ak. Rat, Raum 02-522, App. 2 4448; Dr. phil. Wolf, Yvonne, Raum 02-928, App. 2 4754

**Nichtbedienstete Professorinnen/Professoren:** Prof. Dr. Mayer, Dieter, Raum 01-506;

Prof. Dr. Schultz, Hartwig, Raum 01-525, App. 24182

**Nichtbed. Habilitierte:** PD Dr. Nickel, Gunther

**Sekretariate:** Kaul-von Bohr, Angelika, Raum 01-522, App. 24755

**Fachdidaktik des Deutschen**

Jakob-Welder-Weg 18, 55128 Mainz

**Lehrbeauftragte:** Hassemer, Bernhard; Dr. phil. Hensel, Andreas; Schappert, Christoph; Dr. phil. Thinner, Norbert

**Kulturanthropologie/Volkskunde**

Jakob-Welder-Weg 18, 55128 Mainz

**Universitätsprofessorinnen/-professoren:** Dr. des. Heimerdinger, Timo, Juniorprofessor, Raum 01-523, App. 25129; Univ.-Prof. Dr. phil. Schwedt, Herbert, (pensioniert); Univ.-Prof. Dr. phil. Simon, Michael, Raum 01-936, App. 22757

**Nichtbedienstete Privatdozenten:** PD Dr. Seidenspinner, Wolfgang

**Wiss. Mitarbeiterinnen/Mitarbeiter:** Dr. phil. Friß-Reimann, Hildegard, Ak.ORätin, Raum 01-508, App. 2 5514; Dr. phil. Niem, Christina, Raum 01-932, App. 2 3364; Dr. phil. Schneider, Thomas, Raum 01-932, App. 23364

**Sekretariat:** Wißmann, Ulrike, Raum 01-518, App. 2 4752

**Sprechkunde und Sprecherziehung**

Jakob-Welder-Weg 18, 55128 Mainz

**Lehrbeauftragte:** Findeis-Dorn, Christine, M.A.; Schell, Burkhard, Tel. 0221 9742955

**Zusatzstudium Deutsch als Fremdsprache**

Jakob-Welder-Weg 18, 55128 Mainz

**Leiterin:** Dr. phil. Willkop, Eva-Maria, Akad. Dir., Raum 02-528, App. 2 2758

**Wiss. Mitarbeiter/in:** Dr. phil. habil. Ahrenholz, Bernt, Raum 02-524, App. 25634

**Projekt Gesangbuchbibliographie**

Friedrich-von-Pfeiffer-Weg 9, 55128 Mainz, Tel. 06131-39-20807, Fax 06131-39-20854

**Paketadresse:** FB 13, Deutsches Institut, Welderweg 18, 55128 Mainz

**Leitung:** Dr. phil. habil. Kurzke, Hermann, Leit. Akad. Direktor, App. 2 4182; Univ.-Prof. Dr. Füssel, Stephan, App. 23469

**Wissenschaftliche Mitarbeiter/Mitarbeiterinnen:** Dr. phil. Fillmann, Elisabeth, App. 2 08 07; Neuhaus, Andrea, M.A., App. 2 08 07; Dr. phil. Scheidgen, Andreas, App. 2 08 07; Dr. phil. Wennemuth, Heike, App. 2 08 07

### **Bibliothek Deutsche Philologie**

Jakob-Welder-Weg 18, 55128 Mainz, Tel. 06131-39-2 55 94

**Nichtwiss. Mitarbeiterinnen/Mitarbeiter:** Gauger, Regina, Raum 02-836, App. 2 2615; Lantzsch, Heike, Raum 02-812, App. 2 55 94; Mörbel, Brigitte, Raum 02-836, App. 2 2615; Schmid, Susanne, Raum 02-525, App. 22737 oder 25594; Wendt, Delia, Dipl.-Bibl., Raum 02-525, App. 2 2737

**Öffnungszeiten:** im Semester: Mo-Do 8.30-19.30, Fr 8.30-18.00 in der vorlesungsfreien Zeit: Mo-Do 8.30-18, Fr 8.30-17

**Homepage:** <http://www.uni-mainz.de/FB/Philologie-/germanistik/Bibliothek>

### **Fachschaft Germanistik**

Jakob-Welder-Weg 18, 55128 Mainz, Raum 00-212, Tel. 06131/39-2 3167

### **Institut für Allgemeine und Vergleichende Literaturwissenschaft**

Jakob-Welder-Weg 18, 55128 Mainz, Tel. 06131-39-2 25 43, Fax 06131-39-2 30 64,

E-Mail: [instavl@uni-mainz.de](mailto:instavl@uni-mainz.de)

#### **Institut Allgemeine und Vergleichende Literaturwissenschaft**

**Leitung:** Univ.-Prof. Dr. phil. Lamping, Dieter, Raum 03-912, Jakob-Welder-Weg 18, 55128 Mainz, App. 23906

**Sekretariat:** Zavar, Gabriella, Raum 03-914, App. 22543

Öffnungszeiten: Mo-Do 9.30 - 11.30 Uhr

**Universitätsprofessorinnen/-professoren:** Univ.-Prof. Dr. phil. Fritz, Horst, (pensioniert), Raum 02-512, App. 23905; Univ.-Prof. Dr. phil. Lamping, Dieter, Raum 03-912, App. 23906; Univ.-Prof. Dr. phil. Mennemeier, Franz Norbert, (emeritiert)

**Hochschuldozentinnen/-dozenten:** HD Dr. Dunker, Axel, Raum 03-936, App. 25143

**Wiss. Assistentinnen/Assistenten:** Dr. phil. Zipfel, Frank, Raum 03-936, App. 25143

**Wiss. Mitarbeiterinnen/Mitarbeiter:** Dr. phil. Pillau, Helmut, Raum 02-512, App. 25144

**Nichtb. Lehrkräfte und Lehrbeauftragte:** PD Dr. Kümmerling-Meibauer, Bettina, Raum 03-934, App. 23904; Nebo, Miriam, M.A., Raum 01-123, App. 26445; Rakoczy, Karolina, M.A., Raum 03-918, App. 25228; Seiler, Sascha, M.A., Raum 01-123, App. 26445; Dr. von Ungern-Sternberg, Armin, Raum 03-934, App. 23904; Dr. Waldmann, Peter, Raum 03-918, App. 25228; Univ.-Prof. Dr. Wende, Waltraud, Raum 03-934, App. 23904

**Bibliothek:** Lasonczyk, Karina, M.A., App. 25228

### **Bibliothek Allgemeine und Vergleichende Literaturwissenschaft**

Jakob-Welder-Weg 18, 55128 Mainz, Tel. 06131-39-2 52 28

Öffnungszeiten: Mo-Do: 10.00-17.00 Uhr; Fr: 10.00-12.50 Uhr; Mittagspause: 13.00-13.30 Uhr

**Dipl.-Bibliothekarin:** Weiner, Elke, Dipl.-Bibliothekarin, Raum 03-916, Welderweg 18, 55099 Mainz, App. 25228

**Bibliotheksaufsicht:** Karina Lasonczyk M.A., Raum 03-916

### **Fachschaft Allgemeine und Vergleichende Literaturwissenschaft**

Jakob-Welder-Weg 18, 55128 Mainz, Tel. 06131-39-2 31 67

## Institut für Allgemeine und Vergleichende Sprachwissenschaft

Jakob-Welder-Weg 18, 55128 Mainz, Tel. 06131-39-2 25 41, E-Mail: grein@uni-mainz.de

**Homepage des Instituts:** <http://www.linguistik.uni-mainz.de>

### Homepage des Forschungs- und Lehrbereichs Sprachen Nordeuropas und des Baltikums:

<http://www.sneb.uni-mainz.de>

**Vorlesungsbeginn:** Montag, 25. April 2005

**Vorlesungsende:** Samstag, 30. Juli 2005

**Einführungsveranstaltung für Studienanfänger, Fach- und Hochschulwechsler:** Allgemeine Sprachwissenschaft: Di. 19. April 2005, 11-12 Uhr; Vergleichende Sprachwissenschaft: Di. 19. April 2005, 12-13, P 12; Forschungs- und Lehrbereich Sprachen Nordeuropas und des Baltikums: Di. 19. April 2005, 13-14, P 12

**Studienfachberatung:** Univ.-Prof. Dr. phil. Bisang, Walter, Raum 03-542, App. 22778; Dr. phil. Grein, Marion, Raum 03-547, App. 23778; Univ.-Prof. Dr. phil. Sarhimaa, Anneli, Raum 01-584, App. 23081; Univ.-Prof. Dr. phil. Seelbach, Dieter, Raum 03-548, App. 23478

**Kommentiertes Vorlesungsverzeichnis:** Die Kommentare zu den Lehrveranstaltungen sind gegen Ende des Sommersemesters erhältlich. Siehe dazu Aushänge und Informationen auf dem Institutsforum. Die Daten sind jedoch auch über Univis abrufbar.

**Seminarkarte:** Am Ende des Sommersemesters wird es einen Frühmeldertermin geben. Die reguläre Anmeldung findet in der Einführungswoche und der ersten Woche des Semesters statt. Nachmeldungen sind möglich, sofern noch Plätze vorhanden

**Sprachkursanmeldung:** Eine Anmeldung zu den Sprachkursen ist erforderlich. Sie findet parallel zu der Seminarkartenverlängerung statt! Studierende des Instituts haben Vorrang. Leider können wir wegen steigender Studierendenzahlen nicht mehr alle Interessierten aufnehmen. Die Anmeldetermine finden Sie frühzeitig im Forumsbereich der Institutshomepage <http://www.linguistik.uni-mainz.de>

### Sprachkursanmeldung im Forschungs- und Lehrbereich Sprachen Nordeuropas und des Baltikums:

Die Anmeldung zu den Sprachkursen des Forschungs- und Lehrbereichs Sprachen Nordeuropas und des Baltikums findet in Raum 01-588 statt. Die Termine werden durch Aushang und unter <http://www.sneb.uni-mainz.de> bekannt gemacht.

**Institutssekretariat:** N.N.; Spahn, Beatrix, App. 22541; Spahn, Beatrix, App. 22541

### Sekretariat des Forschungs- und Lehrbereichs Sprachen Nordeuropas und des Baltikums:

Andrzejczak, Gabriele, Raum 01-588, App. 23080

**Bibliothek:** Dr. Wenger, Barbara, App. 24469

**Geschäftsführender Leiter:** Univ.-Prof. Dr. phil. Seelbach, Dieter, Raum 03-548, App. 23478

**Bedienstete der Universität:** Univ.-Prof. Dr. phil. Bisang, Walter, Raum 03-542, App. 22778; Univ.-Prof. Dr. phil. Eliasson, Stig, (pensioniert); Dr. phil. Gerner, Matthias; Dr. phil. Grein, Marion, Raum 03-547, App. 23778; Dr. phil. habil. Metoui, Mongi, Raum 03-536; Univ.-Prof. Dr. phil. Sarhimaa, Anneli, Raum 01-584, App. 23081; Univ.-Prof. Dr. phil. Seelbach, Dieter, Raum 03-548, App. 23478; Trupa, Sarmite, M.A., Raum 02-582, App. 23082

**Nichtbed. Lehrbeauftragte:** Ishizawa, Takayo, M.A.; Kapanen, Tuija, M.A.; Kirsch, Romute, Dipl. Litauische Sprache und Literatur, App. 23082; Müllner, Klaus, M.A.; Praakli, Kristiina, M.A., App. 23082; Dr. rer. pol. Rossmann, Ute; Steinwachs, Namihiro, Peter; Tassiopoulou, Chrissi, M.A., App. 23980; von Schlabrendorff, Eva, M.A.; Dr. phil. Wang, Jingling; Windrath, Eva, Fil.Mag., App. 23080; Wiskamp, Keiko, M.A.; Zhu, Yabo

## Allgemeine Sprachwissenschaft

Jakob-Welder-Weg 18, 55099 Mainz, Tel. 06131-39-22541, Fax 06131-39-23836,

E-Mail: [grein@uni-mainz.de](mailto:grein@uni-mainz.de)

**Bedienstete der Universität:** Univ.-Prof. Dr. phil. Bisang, Walter, Raum 03-542, App. 22778;

Univ.-Prof. Dr. phil. Seelbach, Dieter, Raum 03-548, App. 23478

**Lehrbeauftragter:** Müllner, Klaus, M.A.

## Vergleichende Sprachwissenschaft

Jakob-Welder-Weg 18, 55128, Tel. 06131-39-22541, Fax 06131-39-23836, E-Mail: grein@uni-mainz.de

**Universitätsprofessorinnen/-professoren:** Univ.-Prof. Dr. phil. Bisang, Walter, App. 22778

**Entpflichtete/i. R. befindliche Professoren:** Univ.-Prof. Dr. phil. Eliasson, Stig, (pensioniert); Univ.-Prof. Dr. phil. Humbach, Helmut, (emeritiert), Raum 01-576, App. 23393

**Dozentin für besondere Aufgaben:** Dr. phil. Grein, Marion, Raum 03-547, App. 23778

**Wiss. Mitarbeiterinnen/Mitarbeiter:** Dr. phil. Gerner, Matthias; Dr. phil. habil. Metoui, Mongi

**Lehrbeauftragte** : Ishizawa, Takayo, M.A.; Dr. rer. pol. Rossmann, Ute; Tassiopoulou, Chrissi, M.A., App. 23980; von Schlabrendorff, Eva, M.A.; Dr. phil. Wang, Jingling; Zhu, Yabo

## Japan-Studien

**Homepage:** <http://www.japanstudien.uni-mainz.de/>

**Universitätsprofessorinnen/-professoren:** Univ.-Prof. Dr. phil. Bisang, Walter, Raum 03-542, App. 22778

**Koordination:** Dr. phil. Grein, Marion, Raum 03-547, App. 23778

**Lehrbeauftragte** : Ishizawa, Takayo, M.A.; Dr. rer. pol. Rossmann, Ute; Steinwachs, Namihiro, Peter; von Schlabrendorff, Eva, M.A.; Wiskamp, Keiko, M.A.

## Forschungs- und Lehrbereich Sprachen Nordeuropas und des Baltikums

Jakob-Welder-Weg 18, 55128 Mainz

**Sekretariat:** Andrzejczak, Gabriele, Raum 01-588, App. 23080

**Universitätsprofessorinnen/-professoren:** Univ.-Prof. Dr. phil. Sarhimaa, Anneli, Raum 01-584, App. 23081

**Entpflichtete/i. R. befindliche Professoren:** Univ.-Prof. Dr. phil. Eliasson, Stig, (pensioniert)

**Lehrbeauftragte** : Kapanen, Tuija, M.A.; Kirsch, Romute, Dipl. Litauische Sprache und Literatur, Raum 02-582, App. 23082; Praeli, Kristiina, M.A., Raum 02-582, App. 23082; Windrath, Eva, Fil.Mag., Raum 02-582, App. 23080

## Bibliothek Allgemeine und Vergleichende Sprachwissenschaft

Jakob-Welder-Weg 18, 55128 Mainz, Tel. 06131-39-2 25 41/2 44 69

**Kernöffnungszeiten im Semester:** Kernöffnungszeiten Mo 12-14 Uhr, Di 11-13 Uhr, Mittwoch 12-14 Uhr, Donnerstag 12-18 Uhr

**Nichtwiss. Mitarbeiterinnen/Mitarbeiter** : Dr. Wenger, Barbara, App. 24469

## Fachschaft Allgemeine und Vergleichende Sprachwissenschaft

Jakob-Welder-Weg 18, 55128 Mainz, Tel. 06131-39-2 40 62

## Institut für Buchwissenschaft

Jakob-Welder-Weg 18, 55128 Mainz, Tel. 06131-39-2 25 80, Fax 06131/39-2 54 87,

E-Mail: sekretariat-buchwissenschaft@mail.uni-mainz.de

**Leiter:** Univ.-Prof. Dr. Füssel, Stephan, Raum 03-543, App. 23469

**Sekretariat:** Geyer, Renate, Raum 03-537, App. 2 25 80; Hatakova, Jana, Raum 03-537, App. 2 25 80

**Öffnungszeiten:** Mo-Fr 11-12; Mo-Do 14-15 Uhr

## Bedienstete der Universität:

**Universitätsprofessorinnen/-professoren:** Univ.-Prof. Dr. Fischer, Ernst, Raum 03-518, App. 23180; Univ.-Prof. Dr. Füssel, Stephan, Raum 03-543, App. 23469; Univ.-Prof. Dr. (emeritiert) Koppitz, Hans-Joachim

**außerplanmäßige Universitätsprofessorinnen/-professoren:** Dr. phil. habil. Estermann, Alfred

**Hochschuldozentinnen/-dozenten:** PD Dr. Schneider, Ute, M.A., Raum 03-508, App. 23468

**Wiss. Mitarbeiterinnen/Mitarbeiter:** Dr. Dipl. Designer Ernst, Albert, Raum 03-512, App. 20092;

Dr. Köster, Thomas, Raum 03-516, App. 20093; Pelgen, Franz Stephan, M.A., Raum 03-506, App. 20094;

Dr. Dipl.-Ing. Reske, Christoph, Raum 03-516, App. 20093

**Honorarprofessoren:** Dr. phil. Mittler, Elmar; Müller, W. Robert

**Nichtwiss. Mitarbeiterinnen/Mitarbeiter:** Geyer, Renate, Raum 03-537, App. 2 25 80; Hatakova, Jana, Raum 03-537, App. 2 25 80; Dipl.-Bibl. Lehmler-Schumacher, Isa, Raum 03-836, App. 20229; Polonskaja, Rebeka, Raum 03-836, App. 20229; Scheel, Frank, Raum U1-409, App. 25258

### Lehrdruckerei

Jakob-Welder-Weg 18, 55128 Mainz, Tel. 06131-39-2 52 58

**Nichtwiss. Mitarbeiterinnen/Mitarbeiter:** Scheel, Frank, Raum U1-409, App. 25258

### Bibliothek Buchwissenschaft

Jakob-Welder-Weg 18, 55128 Mainz, Tel. 06131-39-2 02 29

**Öffnungszeiten:** Mo-Do 8:30-19:00, Fr 8:30-18:00

**Nichtwiss. Mitarbeiterinnen/Mitarbeiter:** Dipl.-Bibl. Lehmler-Schumacher, Isa, Raum 03-836, App. 20229; Polonskaja, Rebeka, Raum 03-836, App. 20229

### Fachschaft Buchwissenschaft

Jakob-Welder-Weg 18, 55128 Mainz, Tel. 06131/39-2 40 64, E-Mail: fachschaft.buwi@web.de

**Öffnungszeiten:** Werden kurz vor Semesterbeginn bekannt gegeben.

### Institut für Indologie

Johann-Friedrich-von-Pfeiffer-Weg 5, 55128 Mainz, Tel. 06131-39-2 26 47, Fax 06131-39-2 45 82, E-Mail: instindo@mail.uni-mainz.de

**Sekretariat:** Jost, Linde, M.A., App. 22647

**Universitätsprofessorinnen/-professoren:** Univ.-Prof. Dr. Meisig, Konrad, App. 24452

**Emeritus:** Univ.-Prof. Dr. Dr. h.c. (emeritiert) Buddruss, Georg, Am Judensand 45, 55122 Mainz, Tel. 06131 320500

**Wiss. Mitarbeiterinnen/Mitarbeiter:** Dr. Guhe, Eberhard, App. 25611; Wengoborski, Sonja, M.A., App. 25510

**Habilitierte:** PD Dr. Bock-Raming, Andreas, App. 21015; PD Dr. Degener, Almuth, App. 21018; PD Dr. van Skyhawk, Hugh, App. 21018

**Lehrbeauftragte:** Dr. Banerjee, Arun, App. 24367; Dhammapala, Yodhagama, M.A.; Dr. Meisig, Marion, App. 24453

**Bibliothek:** Öffnungszeiten: Mo-Fr 10:00-13:00, Mo-Do 14:00-16:00

**Studienfachberatung für Fragen zu Studieninhalt und -aufbau:** Prof. Dr. Konrad Meisig, 06131-39-24452 (n. V.)

Dr. Eberhard Guhe, 06131-39-25611 (n. V.)

**Fachschaft:** Homepage (<http://www.uni-mainz.de/FB/Philologie-III/Indologie/Fachschaft/>), Tel. 06131-39-21019

### Institut für Slavistik

Jakob-Welder-Weg 18, 55128 Mainz, Tel. 06131-39-2 28 07, Fax 06131-39-2 47 09,

E-Mail: slavistik@uni-mainz.de

**Postanschrift: Saarstr. 21, 55099 Mainz**

**Besucheradresse: Jakob-Welder-Weg 18, 55128 Mainz**

**Geschäftsleitung:** Univ.-Prof. Dr. Göbler, Frank, App. 23908

**Sekretariat: Mo-Fr, 10-12.30 Uhr:** Dr. Makarczyk-Schuster, Ewa, Raum 00-552, App. 22807

**Studienfachberatung:** Dr. Goldt, Rainer, AOR, Raum 00-732, App. 2187; Dr. Lange, Ulrike, App. 22806; Dr. Matuschek, Herbert, AOR, Raum 03-131, App. 2 5109; Dr. Palme, Branka, Raum 00-542, App. 22808

**Hinweis für Studierende:** Anmeldungen zu den Lehrveranstaltungen vor Beginn des Semesters, Auskünfte, Informationsblätter, Studienordnungen und Seminarkarten sind im Sekretariat (P Zi. 00-552) erhältlich.

**Universitätsprofessorinnen/-professoren:** Univ.-Prof. Dr. Girke, Wolfgang, Raum 00-537, App. 22186; Univ.-Prof. Dr. Göbler, Frank, App. 23908; Univ.-Prof. Dr. Schultze, Brigitte, Raum 00-528, App. 2 2807

**Außerplanmäßiger Professor:** Prof. Dr. Meichel, Johann, Raum 00-714, App. 22199

**Hochschuldozentin:** PD Dr. Burkhardt, Doris, Raum 00-543, App. 25406

**Privatdozentin:** Dr. phil. habil. Patzke, Una, Priv. Dozent, App. 25406

**Wiss. Mitarbeiterinnen/Mitarbeiter:** Dr. Breuer, Astrid, Yvonne, Raum 00-536, App. 22809; mgr. Derecka-Weber, Iwona, App. 2 49 89; Dr. Goldt, Rainer, AOR, Raum 00-732, App. 2187; Dr. Lange, Ulrike, App. 22806; mgr. Maskala, Maria, App. 24989; Dr. Matuschek, Herbert, AOR, Raum 03-131, App. 2 5109; Dr. Palme, Branka, Raum 00-542, App. 22808; Ritschel, Rudolf, AOR, Raum 00-543, App. 22805

**Lehrbeauftragte:** Kríz, Jaroslav, App. 22807; Dr. Makarczyk-Schuster, Ewa, App. 22807; Nejedla, Vendula, App. 22807

**Vertrauensdozentin für ausländische Studierende:** Dr. Palme, Branka, Raum 00-542, App. 22808

### Mainzer Polonicum

Johann-Friedrich-von-Pfeiffer-Weg 3, 55128 Mainz, Tel. 06131-39-2 49 89, Fax 06131-39-2 51 01

**Wissenschaftliche Leitung:** Univ.-Prof. Dr. Schultze, Brigitte, App. 2 2807

**Organisation:** Dr. Matuschek, Herbert, AOR, App. 2 5109

**Lektorat/Polnisch:** mgr. Derecka-Weber, Iwona, App. 2 49 89; mgr. Maskala, Maria, App. 24989

**Sekretariat: Mo-Do, 9.30-12.30 Uhr:** Gall, Cristina, App. 2 49 89

**Bibliothek:** Kai Weber, Öffnungszeiten: Mo 10-13 Uhr

### Bibliothek Slavistik und Osteuropäische Geschichte

Jakob-Welder-Weg 18, 55128 Mainz, Tel. 06131-39-2 28 15

**Bibliotheksaufsicht:** App. 2 28 15

**Öffnungszeiten:** Mo, Do 9-16; Di, Mi 9-16.30; Fr 9-13:50

### Fachschaft Slavistik

Jakob-Welder-Weg 18, 55128 Mainz, Tel. 06131-39-26060

### Institut für Theaterwissenschaft

Jakob-Welder-Weg 18, 55128 Mainz, Tel. 06131-39-2 37 75, Fax 06131-39-2 37 76,

E-Mail: sekthea@mail.uni-mainz.de

**Sekretariat:** Diel, Gudula, Raum 03-507, App. 23775; Schwartz, Björn, Raum 03/507, App. 23775

**Universitätsprofessorinnen/-professoren:** Prof. Dr. Marx, Peter, (Juniorprofessor), Raum 03-525, App. 23845; Univ.-Prof. Dr. Schultze, Brigitte

**Wiss. Assistentinnen/Assistenten:** Dr. phil. Moninger, Markus, Raum 03-523, App. 23783; Dr. phil. habil. Röttger, Kati, Raum 03-523, App. 23783

**Wiss. Mitarbeiterinnen/Mitarbeiter:** Dr. phil. Wagner, Meike, Raum 03-528, Welderweg 18, 55099 Mainz, App. 25507, Fax: 23776; Zugschwerdt, Tanja, M.A., Raum 03-525, Jakob Welder weg 18, 55099 Mainz, App. 2 3845, Fax: 23 776

**Theaterausschuss:** Gneist, Vera, Raum U1-319, Jakob-Welder-Weg 18,, 55128 Mainz, App. 22117; Kentrup, Georg, Raum U1-319, Jakob-Welder Weg 18, 55128 Mainz, App. 22117; Koban, Phillip, Raum U1-319, Jakob-Welder-Weg 18, 55128 Mainz, App. 22117

### Institut Theaterwissenschaft

**Leitung:** Univ.-Prof. Dr. Schultze, Brigitte

**Sekretariat:** Diel, Gudula, App. 23775; Schwartz, Björn, App. 23775

**Öffnungszeiten:** Mo - Fr 9.30 - 11.30 Uhr

**Universitätsprofessorinnen/-professoren:** Prof. Dr. Marx, Peter, (Juniorprofessor), Raum 03-525, App. 23845

**Wiss. Assistentinnen/Assistenten:** Dr. phil. Moninger, Markus, Raum 03-523, App. 23783;

Dr. phil. habil. Röttger, Kati, Raum 03-523, App. 23783

**Wiss. Mitarbeiterinnen/Mitarbeiter:** Dr. phil. Wagner, Meike, Raum 03-528, App. 25507, Fax: 23776;  
Zugschwerdt, Tanja, M.A., Raum 03-525, App. 2 3845, Fax: 23 776

**Lehrbeauftragte:** Beilharz, Manfred

**Theaterausschuss:** Gneist, Vera, App. 22117; Kentrup, Georg, App. 22117; Koban, Phillip, App. 22117

### **Bibliothek Theaterwissenschaft**

Jakob-Welder-Weg 18, 55128 Mainz, Tel. 06131-39-2 34 68

### **Fachschaft Theaterwissenschaft**

Jakob-Welder-Weg 18, 55128 Mainz, Tel. 06131-39-2 31 67

### **Philosophisches Seminar**

Jakob-Welder-Weg 18, 55099 Mainz, Tel. 06131-39-2 23 88/2 56 67, Fax 06131-39-2 51 41,

E-Mail: conrath@uni-mainz.de, gerhard@uni-mainz.de

**Information für Studierende:** <http://www.philosophie.uni-mainz.de>

### **Einführungsveranstaltungen für Studienanfänger, Fach- und Hochschulortwechsler:**

Philosophie: Donnerstag, 21. April 2005, 11.15-12.45 Uhr, P 10, L. Baumann; Integriertes

Studienprogramm (Magister/Staatsexamen & Maîtrise): Donnerstag, 21. April 2005, 15.15-16.45 Uhr, P 11, L. Baumann, J. Holst

**Studienfachberatung:** in der Studieneinführungswoche: s. Aushang, die genauen Zeiten können im Sekretariat (Tel. 39-22388) erfragt werden. In der Vorlesungszeit: Dr. L. Baumann, Di 10-12 Uhr u.n.V. P Zi 00-932 [lutz.baumann@uni-mainz.de]. In der vorlesungsfreien Zeit: s. Aushang, die genauen Zeiten sind im Sekretariat (Tel. 39-22388) zu erfragen.

**Vertrauensdozent für ausländische Studierende:** Dr. phil. Lutz Baumann, Jakob-Welderweg 18, P Zi 00-932, Tel. 39-22792, Sprechst. i.d. Vorlesungszeit Di 10-12 Uhr u.n.V., i.d. vorlesungsfreien Zeit gemäß Aushang u.n.V.

**Kommentar zu den Lehrveranstaltungen:** Das Philosophische Seminar gibt ein kommentiertes Verzeichnis aller Lehrveranstaltungen heraus. Erhältlich voraussichtlich gegen Ende des Semesters in der Bibliothek des Philosophischen Seminars sowie in den Sekretariaten P Zi 00-924/00-926.

### **Philosophisches Seminar**

**Geschäftsführende Leiterin:** Univ.-Prof. Dr. phil. Dreyer, Mechthild, App. 22264

**Geschäftsführung und Institutsverwaltung:** Dr. phil. Baumann, Lutz, Ak. Dir., App. 22792

**Sekretariat:** Conrath, Ulrike, Raum 00-924, App. 22388; Gerhard, Michael, Raum 00-926, App. 25667

### **Bedienstete der Universität**

**Universitätsprofessorinnen/-professoren:** Univ.-Prof. Dr. phil. Brendel, Elke, Raum 00-507, App. 22527; Univ.-Prof. Dr. phil. Brüning, Walter, (pens.), App. 22388; Univ.-Prof. Dr. phil. Cesana, Andreas, Raum 05-555 (SB II), App. 22141 22660; Univ.-Prof. Dr. phil. Dreyer, Mechthild, Raum 00-523, App. 22264; Univ.-Prof. Dr. phil. Eichler, Klaus-Dieter, Raum 00-506, App. 22789; Univ.-Prof. Dr. phil. Funke, Gerhard, (em.), Raum 00-912, App. 22388; Univ.-Prof. Dr. phil. Gerlach, Hans-Martin, Raum 00-914, App. 22544; Univ.-Prof. Dr. phil. Grätzel, Stephan, Raum 00-922, App. 25668; Univ.-Prof. Dr. phil. Holzamer, Karl, (em.), Intendant des Zweiten Deutschen Fernsehens a.D., Raum 00-912, App. 22388;

Univ.-Prof. Dr. phil. Dr. h.c. Kopper, Joachim, (em.), Raum 00-912, App. 22790;

Univ.-Prof. Dr. phil. Metzinger, Thomas, Raum 00-515, App. 23279; Univ.-Prof. Dr. phil. Reiter, Josef,

(pens.), App. 22925; Univ.-Prof. Dr. phil. Sprengard, Karl Anton, (pens.), Raum 00-912, App. 22790;

Univ.-Prof. Dr. Wissner, Richard, (pens.), Raum 00-912, App. 22790

**außerplanmäßige Professorinnen/Professoren:** apl. Prof. Dr. phil. Kossler, Matthias, Raum SB II/ 00 223, App 06131 39 20259

**Hochschuldozentinnen/-dozenten:** Dr. phil. habil. Joisten, Karen, Raum 00-514, App. 22791;

Dr. phil. habil. Rauscher, Josef, Raum 00-514, App. 22791

**wiss. Assistentinnen/Assistenten:** Dr. phil. Walde, Bettina, Raum 00-517, App. 24219

**Wiss. Mitarbeiterinnen/Mitarbeiter:** Dr. phil. Gottschling, Verena, Raum 00-508, App. 22788; Holst,



Johanna, M.A., Raum 00-936, App. 24422; Hütig, Andreas, M.A., Raum 00-916, App. 25666; Immel, Oliver, M.A., Raum 00-916, App. 25666; Mechtenberg, Lydia, M.A.; Dr. phil. Ruffing, Margit, Ak. Rat, Raum SB II/00-231, App. 25523; Dr. phil. Solies, Dirk, Raum 00-918, App. 24301; Vollet, Matthias, M.A., Raum 00-508, App. 22788

**Nichtwiss. Mitarbeiterinnen/Mitarbeiter:** Bergner, Ines, Raum 00-525, App. 22925; Conrath, Ulrike, Raum 00-924, App. 22388; Gerhard, Michael, Raum 00-926, App. 25667; Meisinger, Sylvia, M.A., Raum 00-818, App. 25403; Schwab, Patricia, M.A., Raum SB II/00-233, App. 22793

**Privatdozenten:** PD Dr. phil. Patt, Walter, App. 25667; PD Dr. phil. Wiegand, Olav; PD Dr. rer. nat. Dr. phil. Zecher, Reinhard, App. 25667

**Lehrbeauftragte:** Regierungsobererrat Bartels, Peter-Paul, M.A., Tel. 0611 410882; PD Dr. phil. Benz, Hubert, App. 22388; Dr. phil. Bietz, Wolfgang, App. 22388; Brochhausen, Mathias, M.A., Tel. 0631 21881 0179 7982125; Broese, Konstantin, M.A., App. 25666; Dr. phil. Clausen, Andrea, Tel. 06131 6235747; Dr. des. phil., Dipl. theol. Fehige, Jörg H. Y.; Dr. phil. Fehr, James Jakob, Tel. 0179 5500373; Dr. phil. Heil, Joachim, App. 25668; Dr. phil. Dr. jur. utr. Kroker, Eduard, App. 22388; Dr. phil. Mühl, Martin, App. 22388; Dr. phil. Neubauer, Franz, App. 22660; Dr. phil. Panknin-Schappert, Helke, Tel. 06131 360632; Dr. Rehm, Patricia, App. 22388; Dr. phil. Schmicking, Daniel, App. 20259; Dr. Schmidt, Michael, Tel. 06131 508255; Dr. phil. Schwitzgebel, Frieder, App. 22388

### Kant-Forschungsstelle

Colonel Kleinmann-Weg 2, 55099 Mainz, Tel. 06131-39-2 27 93, Fax 06131-39-2 55 93, E-Mail: kant@uni-mainz.de

**Geschäftsführender Leiter:** Univ.-Prof. Dr. phil. Gerlach, Hans-Martin, App. 2 25 44

**Sekretariat:** Schwab, Patricia, M.A., Raum SB II/00-233, App. 22793

### Bedienstete der Universität

**Universitätsprofessorinnen/-professoren:** Univ.-Prof. Dr. phil. Gerlach, Hans-Martin, App. 2 25 44

**Wiss. Mitarbeiterinnen/Mitarbeiter:** Dr. phil. Ruffing, Margit, Ak. Rat, Raum 00-231, App. 25523

**Nichtwiss. Mitarbeiterinnen/Mitarbeiter:** Schwab, Patricia, M.A., Raum SB II/00-233, App. 22793

### Schopenhauer-Forschungsstelle

Colonel Kleinmann-Weg 2, 55099 Mainz, Tel. 06131-39-20259, Fax 06131-39-26393, E-Mail: schopenhauer@uni-mainz.de

**Leiter:** apl. Prof. Dr. phil. Kossler, Matthias, Raum SB II/ 00 223, App 06131 39 20259

**Gastdozent:** Univ.-Prof. Dr. Kamata, Yasuo, App. 20259

### Deutsch-Französisches Zentrum für Blondelforschung

Jakob-Welder-Weg 18, Philosophicum, Zi. 00-922, 55099 Mainz

**Präsident:** Univ.-Prof. Dr. phil. Reiter, Josef, (pens.), App. 22925

**Geschäftsführung:** Univ.-Prof. Dr. phil. Grätzel, Stephan, App. 25668

### Dijonbüro

Jakob-Welder-Weg 18, 55099 Mainz, Tel. 06131-39-244 22/23852, Fax 06131-39-24581,

E-Mail: dijon@uni-mainz.de, socrates@uni-mainz.de

**Partnerschaftsbeauftragter für die Université de Bourgogne, Dijon:** Dr. phil. Baumann, Lutz, Ak. Dir., App. 22792

**Geschäftsführung:** Dr. phil. Baumann, Lutz, Ak. Dir., App. 22792

**Wiss. Mitarbeiterinnen/Mitarbeiter:** Dr. phil. Baumann, Lutz, Ak. Dir., Raum 00-932, App. 22792; Holst, Johanna, M.A., Raum 00-936, App. 24422

**Sprechstunden Integriertes Studienprogramm „Magister/Staatsexamen & Maitrise“:** nach Aushang

**Sprechstunden Sokrates-Programm mit den Universitäten Dijon (alle Fächer), Bologna, Neapel, Pisa, Genua, Valencia, Lausanne (Geisteswissenschaften):** nach Aushang

### **Bibliothek Philosophie**

Jakob-Welder-Weg 18, 55099 Mainz, Tel. 06131-39-2 54 03

**Geschäftsführende Leiterin:** Univ.-Prof. Dr. phil. Brendel, Elke, App. 22527

**Nichtwiss. Mitarbeiterinnen/Mitarbeiter:** Meisinger, Sylvia, Raum 00-818, App. 2 5403

**Öffnungszeiten:** Mo-Do 8-18, Fr 8-17 (Präsenzbibliothek)

### **Fachschaft Philosophie**

Jakob-Welder-Weg 18, 55099 Mainz, Zi. 00-214, Tel. 06131-39-2 21 71

### **Romanisches Seminar**

Jakob-Welder-Weg 18, 55128 Mainz, Fax 06131-39-2 30 76, E-Mail: romanistik@uni-mainz.de

**Geschäftsleitung:** Univ.-Prof. Dr. phil. Ley, Klaus, Raum 01-551, Jakob-Welder-Weg 18, 55128 Mainz, App. 22986 24784

**Geschäftszimmer:** Melzer-Voigt, Katrin, Raum 02-547, Jakob-Welder-Weg 18, 55128 Mainz, App. 22249

**Sekretariate:** Buscke, Claude, Raum 02-548, Jakob-Welder-Weg 18, 55128 Mainz, App. 23410; Pees, Birgitta, Raum 02-537, Jakob-Welder-Weg 18, 55128 Mainz, App. 24783; Simaei, Ursula, Raum 02-536, Jakob-Welder-Weg 18, 55128 Mainz, App. 22816; Vogel, Irmtraud, Raum 02-716/Bibliothek A, Jakob-Welder-Weg 18, 55128 Mainz, App. 24784

**Postanschrift:** Romanisches Seminar, 55099 Mainz, Fax 39-23076

**Kommentar zu den Lehrveranstaltungen:** Die „Erläuterungen zu den Lehrveranstaltungen“ liegen Mitte Februar vor; erhältlich in der Bibliothek A des Romanischen Seminars. Schutzgebühr 0,50 EUR. [www.romanistik.uni-mainz.de/komvz](http://www.romanistik.uni-mainz.de/komvz)

**Hinweis für Studierende:** Studiengang Romanistik: Alle neu immatrikulierten Studierenden werden gebeten, sich eine Seminarkarte unter Vorlage des Studienbuchs und 2 Passfotos ausstellen zu lassen. (Raum 02-536, Mo-Do 9.00-11.00). Verlängerung der Seminarkarten für die bereits eingeschriebenen Studierenden unter Vorlage des Computerabschnitts und Angabe eventueller Anschriftsänderungen von Mo 25.04. bis Fr. 29.04.2005 (vor Bibliothek A des Romanischen Seminars). Nachzügler: Mi 04.05.05, 9.30-12.30; Mi 11.05.05, 14.30-16.30 (vor der Bibliothek A). Die genannten Termine sind unbedingt einzuhalten. Die Erstimmatrikulierten werden gebeten, sich die „Erläuterungen zu den Lehrveranstaltungen“ vor der Einführungsveranstaltung zu besorgen (Bibliothek A) bzw. am Mi 20.04.05 ab 8.45 vor P 1. Studienordnungen und Informationsblätter sind in der Bibliothek A des Romanischen Seminars erhältlich. Anmeldungen für Veranstaltungen im Grundstudium Spanisch auf [www.romanistik.uni-mainz.de/zp](http://www.romanistik.uni-mainz.de/zp).

**Studienfachberatung:** Romanische Philologie: Jakob-Welder-Weg 18. Blaser, Raum 01-558, Tel. 39-23528; Bosold-DasGupta, Raum 01-548, Tel. 39-25505; Damblemont, Raum 01-546, Tel. 39-22651; Dörr, Bibliothek A, Raum 02-714, Tel. 39-22195; Dufeu, Raum 01-546, Tel. 39-22651; Dumontet, Raum 02-554, Tel. 39-23397; Lustig, Raum 02-555, Tel. 39-22432; Silva-Brummel, Raum 01-555, Tel. 39-25117; Wiesehomeier, Raum 01-558, Tel. 39-23528; **In der Studieneinführungswoche:** Französisch: Damblemont, Mi 11-13, Dufeu, Do 10-12. Spanisch: Blaser, Mi 11-13. Italienisch: Bosold-DasGupta, Mi 11-13. Portugiesisch: Silva-Brummel, Mi 11-12. **In der Vorlesungszeit:** Französisch (Allgemeines/Proseminare): Damblemont, Mi 14-16; Dörr, Mi 10-12. Französisch (Sprachpraxis): Dumontet, Do 12.30-14. Spanisch: Blaser, Do 12-14; Lustig, Di 16-17, Do 14-15; Wiesehomeier, Di 11-12. Italienisch: Bosold-DasGupta, Mo 12-13.00. Portugiesisch: Silva-Brummel, Mo + Mi 9-9.45. **In der vorlesungsfreien Zeit:** Französisch (Allgemeines/Proseminare): Damblemont, Mi 10.30-12.30; Dörr, Mo 10-12. Französisch (Sprachpraxis): Dumontet, Do 10-12. Spanisch: Blaser, Mi 9-11. Italienisch: Bosold-DasGupta, Mo 12-13.30. Portugiesisch: Silva-Brummel, Mi 10-11.

**Vertrauensdozenten für ausländische Studierende:** Französisch: Univ.-Prof. Dr. phil. Bruno Staib, Raum 02-543, Tel. 39-24782, Sprechzeiten Di 10-12. Spanisch: Univ.-Prof. Dr. phil. Dieter Janik, Raum 02-553, Tel. 39-24445, Sprechzeiten Di 11-12. Italienisch: Univ.-Prof. phil. Dr. Klaus Ley, Raum 01-551, Tel. 39-22986, Sprechzeiten Mi 15-16. Portugiesisch: Univ.-Prof. Dr. phil. Eberhard Geisler, Raum 02-542, Tel. 39-22650, Sprechzeiten Do 10-12.

**Universitätsprofessorinnen/-professoren:** Univ.-Prof. Dr. (emeritiert) Andrienne, René, Tel. 00322 2684876; Univ.-Prof. Dr. phil. Geisler, Eberhard, App. 22650 24783; Univ.-Prof. Dr. phil. Janik, Dieter, Dr. h. c., App. 24445 24784; Univ.-Prof. Dr. phil. Ley, Klaus, App. 22986 24784; Univ.-Prof. Dr. phil. Porra, Véronique, App. 22987 od 23410; Univ.-Prof. Dr. phil. Staib, Bruno, App. 24782 24783; Univ.-Prof. Dr. phil. Wehr, Barbara, App. 24442 23410

**Universitätsdozentinnen/-dozenten:** apl. Prof. Scotti-Rosin, Michael, Ak. Dir., App. 22817

**Wiss. Assistentinnen/Assistenten:** Dr. phil. Klump, Andre, App. 25504; Krauß, Charlotte, M.A., App. 25505; Schüller, Thorsten, M.A., App. 23397; Wiesehomeier, Meike, M.A., App. 23528

**Wiss. Mitarbeiterinnen/Mitarbeiter:** Dr. phil. Blaser, Jutta, Ak. Rat, Raum 01-558, App. 23528; Dr. phil. Bosold-DasGupta, Bettina, Raum 01-548, App. 25505; Dr. phil. Campanile, Anna, Raum 01-542, App. 24439; Dr. phil. Dablemont, Gerhard, Raum 01-546, App. 22651; Dörr, Gerhard, Raum 02-714/Bibliothek A, App. 22195; Dufeu, Bernard, Raum 01-546, App. 22651; Dr. phil. Dumontet, Danielle, Raum 02-554, App. 23397; Forte, Carlos, Raum 01-555, App. 25117; Dr. phil. Lustig, Wolfgang, Ak. ORat, Raum 02-555, App. 22432; Mathey, Géraldine, M.A., Raum 01-552, App. 26192; Dr. phil. Silva-Brummel, Maria Fernanda, Raum 01-555, App. 25117; Dr. phil. Thomaßen, Helga, Ak. Rat, Raum 02-558, App. 22817; Dr. phil. Weiss de Seng, Irene, Raum 01-555, App. 25117

**Lektor (Instituto Camões):** Dr. Faria, Rui Miguel

### **Bibliothek Romanisches Seminar**

Jakob-Welder-Weg 18, 55128 Mainz, Tel. 22818, Fax 23076, E-Mail: wenzelna@mail.uni-mainz.de

**Bibliotheksangestellte und -aufsichten:** Frolova, Irina, Raum 02-736/Bibl. A, Jakob-Welder-Weg 18, 55128, App. 22818; Kiszelis, Birgit, Raum 01-736/Bibl. B, Jakob-Welder-Weg 18, 55128 Mainz, App. 24785; Nitsche, Helga, Raum 02-736/Bibl. A, Jakob-Welder-Weg 18, 55128 Mainz, App. 22818

**Bibliothekarin:** Wenzel-Naß, Gabriele, Dipl.-Bibl., App. 22818

### **Fachschaft Romanistik**

Jakob-Welder-Weg 18, 55128 Mainz, Tel. 06131/39-2 31 74, E-Mail: fsromsem@mail.uni-mainz.de

Mitglieder: Janda, Martin: ZeFaR; Efmert, Anne: Finanzen; Olbrich, Natacha: Öffentlichkeitsarbeit; Czarnowski, Simone: Leitungsgremium; Plata, Stephanie: Organisation von Veranstaltungen; Lazar, Camelia: Medienbeauftragte; Tischbein, Sarah: Buchbestellungen; Früchtenicht, Sandra; Bosten, Enrico; Kux, Katrin

**Sprechzeiten:** Mo 10-12; Di 15-16; Mi 9-10 u. 14-16; Do 10-11.30

Veranstaltungen

### **Seminar für Englische Philologie**

Jakob-Welder-Weg 18, 55128 Mainz, Tel. 06131-39-22765, Fax 06131-39-20663,

E-Mail: burkart@fb14.uni-mainz.de

**Geschäftsführender Leiter:** Univ.-Prof. Dr. phil. Reitz, Bernhard, App. 22765 23495

**Geschäftszimmer:** Burkart, Gabriele, App. 22765

**Postanschrift:** Seminar für Englische Philologie, 55099 Mainz

**Information für Studierende:** <http://www.uni-mainz.de/FB/Philologie-II/fb14welc.htm>  
<http://fb14.uni-mainz.de>

**Studienfachberatung:** Anglistik, Amerikanistik, Englische Sprachwissenschaft für Magister Artium und Promotion, Englisch für das Lehramt an Gymnasien apl. Prof. Dr. G. Lampert, Raum 01-582, Tel. 06131-39-24587; Dr. K. Ortseifen, Raum 02-585, Tel. 06131-39-22767; U. Weitzel, Raum 01-566, Tel. 06131-39-22145/23477. In der Studieneinführungswoche: apl. Prof. Dr. Lampert, Mo 10-12; Dr. Ortseifen, Di 11-14, Do 10-12; Weitzel, Di 11-14, Mi 10-12. In der Vorlesungszeit: apl. Prof. Dr. Lampert, Mi 10-12; Dr. Ortseifen, Mi 10-12, Do 16-17; Weitzel, Di 10-13, Mi 13-14. In der vorlesungsfreien Zeit: apl. Prof. Dr. Lampert, Mi 10-12; Dr. Ortseifen, Mi 10-12; Weitzel, Di, Mi 10-13.

**Vertrauensdozenten für ausländische Studierende:** apl. Prof. Dr. Günther Lampert, Raum 01-582, App. 22266 24587; Dr. Karl Ortseifen, Raum 02-585, App. 22767

**Einführungstag:** Dienstag, 19. April 2005

**Einführungsveranstaltung für Studienanfänger, Fach- und Hochschulwechsler:** Anglistik, Amerikanistik, Englische Sprachwissenschaft, Englisch: 9.00-10.00, P 1

**Diagnostischer Einstufungstest für Studienanfänger:** 10.00-11.00 Uhr, P 1 (Informationen im Kommentar zu den Lehrveranstaltungen)

**Mentorenprogramm der Fachschaft:** anschließend, P 1

**Kommentar zu den Lehrveranstaltungen:** Die „Erläuterungen zu den Lehrveranstaltungen des Seminars für Englische Philologie“ sind ab Dienstag, 1. Februar 2005, in den Sekretariaten des Seminars gegen eine Schutzgebühr erhältlich. Auf die Anmeldeverfahren bei den Wissenschaftlichen Übungen und den Proseminaren wird besonders hingewiesen! **Anmeldungen zu den Wissenschaftlichen Übungen und den Proseminaren**

**Zentrale Anmeldung** für die Wissenschaftlichen Übungen Einführung in die Englische Philologie, Integrated Language Course, Culture Studies I Anglistik und Amerikanistik: am Einführungstag Dienstag, 19. April 2005, 14-16.15 Uhr.

**Persönliche Anmeldung** für die von Frau Dr. Rieuwerts durchgeführte Wissenschaftliche Übung Fachdidaktik des Englischen Kurs B (Nr. 124) bei der Kursleiterin ab Dienstag, 11. Januar 2005, in der Sprechstunde dienstags 12-13 Uhr, Raum 01-619.

**Persönliche Anmeldung** für die Wissenschaftliche Übung Klausurübungen für Examssemester: Montag, 28. Februar, bis Donnerstag, 3. März 2005, jeweils von 9-13 Uhr bei Frau Wächter, Raum 01-577, unter Vorlage der Leistungsnachweise aus den Wissenschaftlichen Übungen Übersetzung und Essay Hauptstudium einschließlich Fachübersetzung und Fachaufsatz, des Zwischenprüfungszeugnisses und der Semesterbescheinigung (kein Busticket).

**Elektronische Anmeldung** für die anderen Wissenschaftlichen Übungen: Grundstudium - Mittwoch, 30. März, 9 Uhr bis Freitag, 15. April 2005, 12 Uhr; Hauptstudium - Montag, 4. April, 9 Uhr bis Freitag, 15. April 2005, 12 Uhr.

**Elektronische Anmeldung** für die Proseminare: Montag, 14. Februar, 9 Uhr bis Freitag, 18. Februar 2005, 12 Uhr. Voraussetzung für die Teilnahme an Proseminaren ist in allen Studiengängen die erfolgreich absolvierte Wissenschaftliche Übung Einführung in die Englische Philologie.

**Einzelheiten** zu den verschiedenen Anmeldeverfahren sind den „Erläuterungen“ zu entnehmen. Es wird dringend empfohlen, sich diese rechtzeitig zu besorgen (ab 1. Februar 2005 in den Sekretariaten des Seminars für Englische Philologie erhältlich).

### **Seminarkartenausgabe**

**Verlängerung von Seminarkarten:** Mo, 18. April bis Do, 12. Mai 2005 jeweils Mo-Do 10-14, Raum 01-612 (Bibliothek II)

**Neuausstellung von Seminarkarten:** Mo, 25. April bis Do, 12. Mai 2005 jeweils Mo-Do 10-12, Raum 01-577 Frau Wächter; Studienanfänger, Fach- und Hochschulwechsler werden gebeten, ein Passbild und das Studienbuch mitzubringen.

### **Bedienstete der Universität**

**Sekretariate:** Appeltrath, Silvia, Raum 01-638, App. 22146; Burkart, Gabriele, Raum 01-567, App. 22765; Dinger, Christiane, Raum 02-574, App. 22266; Gedlich, Birgitta, M.A., Raum 02-579, App. 22357 23230; Mann, Ruth, Raum 02-574, App. 22266; Wächter, Sonja, Raum 01-577, App. 22145

**Universitätsprofessorinnen/-professoren:** Univ.-Prof. Dr. phil. Busch, Frieder, (pensioniert), App. 22357; Univ.-Prof. Dr. phil. Erlebach, Peter, App. 25585; Univ.-Prof. Dr. phil. Faiß, Klaus, (beurlaubt), App. 24466 22266; Univ.-Prof. Dr. phil. Herget, Winfried, (emeritiert), App. 22357 24293; Univ.-Prof. Dr. phil. Hornung, Alfred, App. 22146 23535; Univ.-Prof. Dr. phil. Lubbers, Klaus, (emeritiert), App. 22145 24587; Univ.-Prof. Dr. phil. Müller-Wood, Anja, App. 22145 23404; Univ.-Prof. Dr. phil. Reitz, Bernhard, App. 22765 23495; Univ.-Prof. Dr. phil. Rolle, Dietrich, (emeritiert), App. 22912; Univ.-Prof. Dr. Scheiding, Oliver, phil., App. 22357 23230; Univ.-Prof. Dr. phil. Schulze, Fritz W., (emeritiert), App. 25585

**Hochschuldozentinnen/-dozenten:** PD Dr. phil. Birkle, Carmen, App. 22768 22146; apl. Prof. Dr. phil. Riedel, Wolfgang, Hochschuldozent (beurlaubt), App. 23296

**Wiss. Assistentinnen/Assistenten:** PD Dr. phil. Balestrini, Nassim, App. 20254; Dr. phil. Gernalzick, Nadja, App. 22711; Dr. phil. Peterfy, Margit, App. 20256; Dr. phil. Plummer, Patricia, App. 20483

**Wiss. Mitarbeiterinnen/Mitarbeiter:** Allan, Thomas William, B.A. (Austauschlektor University of Stirling), App. 23306; Barth, Willy, M.A., App. 22216; Behlau, Ulrike, M.A., App. 25113; Berninger, Mark, M.A., App. 22763; Burt, Angela Catherine, M.A. (Austauschlektorin University of Glasgow), App. 23306; Busbee, Mark Bradshaw, M.A. (Austauschlektor University of California, Davis), App. 20255; Daum, Angelika, M.A., (beurlaubt), App. 22357; Feyerabend, Britta, M.A., App. 25691; Gaile, Andreas, App. 22216; Gill, Patrick, M.A., App. 23810; Dr. phil. Görg, Claudia, App. 22764; Dr. phil. Gottfreund, Sandra, App. 23296; LaFauci, Lauren, M.A. (Austauschlektorin University of Michigan, Ann Arbor), App. 20255; apl. Prof. Dr. phil. Lampert, Günther, Ak. Dir., App. 22266 24587; Obenland, Frank, M.A., App. 20256; Dr. phil. Ortseifen, Karl, Ak. Dir., App. 22767; Dr. phil. Rieuwerts, Sigrid, App. 22763; apl. Prof. Dr. phil. Rösel, Petr, App. 23263; Dr. phil. Schrage-Früh, Michaela, M.A., App. 20483; Schwab, Sandra, M.A., App. 22766; apl. Prof. Dr. phil. Siebald, Manfred, Ak. Dir., App. 24635 22146; Stahl, Heiko, App. 25113; apl. Prof. Dr. phil. Stein, Thomas M., App. 22912; Velten, Alexandra, M.A., App. 23218; Dr. phil. Waller, Nicole, App. 24449; Weitzel, Uta, App. 22145 23477

**Nichtwiss. Mitarbeiterinnen/Mitarbeiter:** Appeltrath, Silvia, App. 22146; Burkart, Gabriele, App. 22765; Dinger, Christiane, App. 22266; Gedlich, Birgitta, M.A., App. 22357 23230; Mann, Ruth, App. 22266; Wächter, Sonja, App. 22145

### **Nichtbed. Lehrkräfte und Lehrbeauftragte**

**Habilitierte:** Prof. Dr. phil. Hammerschmidt-Hummel, Hildegard

**Lehrbeauftragte:** Bietz, Carmen, StR., App. 20953; Dr. phil. Blum, Joachim, App. 22216; Esser, Evelyn, M.A., App. 22145; Fahrenberg, Heike, M.A., Tel. 06131 221040; Fish, Harold, OBE, M.A., App. 22216; Dr. phil. Lampert, Martina, App. 24587; Dr. phil. Nagel, Rainer, App. 20953; Pietrzak, Monika, M.A., App. 22766; Steveker, Lena, App. 22765; Thomas, Katrin, App. 22766; Wacker, Petra-Angela, B.A., M.A., App. 22767

**Bibliothek:** Hüther, Gertrud, Raum 02-611, App. 23367; Lemm, Karla, Dipl.-Bibliothekarin, Raum 02-611, App. 23367; Nitsche, Helga, Raum 02-611, App. 23367

### **Forschungs- und Lehrbereich Anglistik**

Jakob-Welder-Weg 18, 55128 Mainz, Tel. 06131-39-22765, Fax 06131-39-20663,  
E-Mail: burkart@fb14.uni-mainz.de

**Sekretariat:** Burkart, Gabriele, Raum 01-567, App. 22765

**Sprechzeiten:** Mo - Fr 9-12

**Universitätsprofessorinnen/-professoren:** Univ.-Prof. Dr. phil. Erlebach, Peter, App. 25585; Univ.-Prof. Dr. phil. Reitz, Bernhard, App. 22765 23495; Univ.-Prof. Dr. phil. Rolle, Dietrich, (emeritiert), App. 22912; Univ.-Prof. Dr. phil. Schulze, Fritz W., (emeritiert), App. 25585

**Wiss. Mitarbeiterinnen/Mitarbeiter:** Allan, Thomas William, B.A. (Austauschlektor University of Stirling), App. 23306; Barth, Willy, M.A., App. 22216; Behlau, Ulrike, M.A., App. 25113; Berninger, Mark, M.A., App. 22763; Burt, Angela Catherine, M.A. (Austauschlektorin University of Glasgow), App. 23306; Gaile, Andreas, App. 22216; Gill, Patrick, M.A., App. 23810; Dr. phil. Rieuwerts, Sigrid, App. 22763; Schwab, Sandra, M.A., App. 22766; Stahl, Heiko, App. 25113; apl. Prof. Dr. phil. Stein, Thomas M., App. 22912

**Lehrbeauftragte:** Dr. phil. Blum, Joachim, App. 22216; Fish, Harold, OBE, M.A., App. 22216; Pietrzak, Monika, M.A., App. 22766; Steveker, Lena, App. 22765; Thomas, Katrin, App. 22766

**Nichtbed. Lehrkräfte: Habilitierte:** Hammerschmidt-Hummel, Hildegard, Prof. Dr. phil.

### **Forschungs- und Lehrbereich Amerikanistik**

Jakob-Welder-Weg 18, 55128 Mainz, Tel. 06131-39-22357/22146, Fax 06131-39-25577/20356,  
E-Mail: appeltra@uni-mainz.de/gedlich@uni-mainz.de

**Sekretariat: Prof. Hornung:** Appeltrath, Silvia, Raum 01-638, App. 22146

**Sprechzeiten:** Mo-Do 9-12

**Sekretariat: Prof. Scheiding:** Gedlich, Birgitta, M.A., Raum 02-579, App. 22357 23230

**Sprechzeiten:** Mo 10-12, Di-Fr 9-12

**Universitätsprofessorinnen/-professoren:** Univ.-Prof. Dr. phil. Busch, Frieder, (pensioniert), App. 22357; Univ.-Prof. Dr. phil. Herget, Winfried, (emeritiert), App. 22357 24293; Univ.-Prof. Dr. phil. Hornung, Alfred, App. 22146 23535; Univ.-Prof. Dr. Scheiding, Oliver, phil., App. 22357 23230

**Hochschuldozentinnen/-dozenten:** PD Dr. phil. Birkle, Carmen, App. 22768 22146

**Wiss. Assistentinnen/Assistenten:** PD Dr. phil. Balestrini, Nassim, App. 20254; Dr. phil. Gernalzick, Nadja, App. 22711; Dr. phil. Peterfy, Margit, App. 20256

**Wiss. Mitarbeiterinnen/Mitarbeiter:** Busbee, Mark Bradshaw, M.A. (Austauschlektor University of California, Davis), App. 20255; Daum, Angelika, M.A., (beurlaubt), App. 22357; Feyerabend, Britta, M.A., App. 25691; Dr. phil. Görg, Claudia, App. 22764; LaFauci, Lauren, M.A. (Austauschlektorin University of Michigan, Ann Arbor), App. 20255; Obenland, Frank, M.A., App. 20256; Dr. phil. Ortseifen, Karl, Ak. Dir., App. 22767; apl. Prof. Dr. phil. Siebald, Manfred, Ak. Dir., App. 24635 22146; Dr. phil. Waller, Nicole, App. 24449

**Lehrbeauftragte:** Fahrenberg, Heike, M.A., Tel. 06131 221040; Wacker, Petra-Angela, B.A., M.A., App. 22767

### **Forschungs- und Lehrbereich Englische Sprachwissenschaft**

Jakob-Welder-Weg 18, 55128 Mainz, Tel. 06131-39-22266, Fax 06131-39-23808,

E-Mail: dinger@uni-mainz.de/mannr@uni-mainz.de

**Sekretariat:** Dinger, Christiane, Raum 02-574, App. 22266; Mann, Ruth, Raum 02-574, App. 22266

**Sprechzeiten:** Mo-Fr 9-12

**Universitätsprofessorinnen/-professoren:** Univ.-Prof. Dr. phil. Faiß, Klaus, (beurlaubt), App. 24466 22266

**Wiss. Mitarbeiterinnen/Mitarbeiter:** apl. Prof. Dr. phil. Lampert, Günther, Ak. Dir., App. 22266 24587; apl. Prof. Dr. phil. Rösel, Petr, App. 23263; Velten, Alexandra, M.A., App. 23218

**Lehrbeauftragte:** Bietz, Carmen, StR., App. 20953; Dr. phil. Lampert, Martina, App. 24587; Dr. phil. Nagel, Rainer, App. 20953

### **Forschungs- und Lehrbereich Anglistik und Anglophone Kulturen**

Jakob-Welder-Weg 18, 55128 Mainz, Tel. 06131-39-22145, Fax 06131-39-23858,

E-Mail: waechter@uni-mainz.de

**Sekretariat:** Wächter, Sonja, Raum 01-577, App. 22145

**Sprechzeiten:** Mo - Fr 9-12

**Universitätsprofessorinnen/-professoren:** Univ.-Prof. Dr. phil. Lubbers, Klaus, (emeritiert), App. 22145 24587; Univ.-Prof. Dr. phil. Müller-Wood, Anja, App. 22145 23404

**Hochschuldozentinnen/-dozenten:** apl. Prof. Dr. phil. Riedel, Wolfgang, Hochschuldozent (beurlaubt), App. 23296

**Wiss. Assistentinnen/Assistenten:** Dr. phil. Plummer, Patricia, App. 20483

**Wiss. Mitarbeiterinnen/Mitarbeiter:** Dr. phil. Gottfreund, Sandra, App. 23296; Dr. phil. Schrage-Früh, Michaela, M.A., App. 20483; Weitzel, Uta, App. 22145 23477

**Lehrbeauftragte:** Esser, Evelyn, M.A., App. 22177

### **Bibliothek Englische Philologie**

Jakob-Welder-Weg 18, 55128 Mainz, Tel. 06131-39-23367, Fax 06131-39-23115,

E-Mail: lemm@ub.uni-mainz.de

**Bibliothek I: Raum 02-611:** Öffnungszeiten: Mo-Do 8-19, Fr 8-17, vorlesungsfreie Zeit s. Aushang, Tel. 06131-39-23367

**Bibliothek II: Raum 01-612:** Öffnungszeiten: Kernöffnungszeit Mo-Do 10-14, Fr 10-12, vorlesungsfreie Zeit s. Aushang, Tel. 06131-39-23210

**Bibliothekarin:** Lemm, Karla, Dipl.-Bibliothekarin, Raum 02-611, App. 23367

**Bibliotheksaufsichten:** Hüther, Gertrud, Raum 02-611, App. 23367; Nitsche, Helga, Raum 02-611, App. 23367

**Fachschaft Englisch: Anglistik, Amerikanistik, Englische Sprachwissenschaft**

Jakob-Welder-Weg 18, 55128 Mainz, Tel. 06131-39-2 31 56, E-Mail: fsenglisch@web.de

**Raum:** 00-222**Seminar für Orientkunde**

Jakob-Welder-Weg 20, 55099 Mainz, Tel. 06131-39-2 27 80/2 27 79, Fax 06131/39-2 43 80,

E-Mail: sekor@mail.uni-mainz.de,turcolog@mail.uni-mainz.de

**Geschäftsführende Leitung:** Univ.-Prof. Dr. Boeschoten, Hendrik, Raum 02-114, App. 23400 22779**Sekretariat Orientkunde:** Seils, Susanne, Raum 00-126, App. 22780**Sekretariat Turkologie:** Winterling, Dorothea, M.A., Raum 02-116, App. 22779**Universitätsprofessorinnen/-professoren:** Univ.-Prof. Dr. Boeschoten, Hendrik, Raum 02-114,

App. 23400 22779; Univ.-Prof. Dr. Horst, Heribert, (pensioniert), Raum 00-125, App. 24450 22780;

Univ.-Prof. Dr. Dr.hc. Johanson, Lars, (pensioniert), Raum 02-114, App. 23400 22779;

Univ.-Prof. Dr. phil. Kropp, Manfred, (beurlaubt); Univ.-Prof. Dr. Venzlaff, Helga, (pensioniert),

Raum 00-125, App. 24450 22780

**Wiss. Assistentinnen/Assistenten:** Dr. phil. Bulut, Christiane, M.A., Raum 00-125, App. 24450 22780**Wiss. Mitarbeiterinnen/Mitarbeiter:** Jost, Linde, M.A., Raum 00-111, App. 24451; Dr. phil. Rashed,

Mohammed, Raum 00-115, App. 22780 069 6881109; Rentzsch, Julian, M.A., Raum 02-116,

App. 2 27 79; Schneider, Tanja, M.A., Raum 00-115, App. 23880

**Habilitierte:** PD Dr.phil.habil. Kandler, Hermann, Tel. 06133 492463; PD Dr.phil.habil. Muth,

Franz-Christoph, M.A., App. 24185 22780

**Lehrbeauftragte:** Dr. phil. Dehghan, Keyvan, M.A., Raum 00-111, Tel. 06131 381928; Elcin, Dilek,

App. 2 27 80 2 27 79; Univ.-Prof. Dr. phil. Kornrumpf, Hans-Jürgen, Raum 00-115, App. 22780 07249 6992

**Bibliothek:** Raum 01-115, App. 23881**Studienfachberatung:** Univ.-Prof. Dr. Boeschoten, Hendrik, Raum 02-114, App. 23400 22779;

Dr. phil. Bulut, Christiane, M.A., Raum 00-125, App. 24450 22780; Jost, Linde, M.A., Raum 00-111,

App. 24451; Rentzsch, Julian, M.A., Raum 02-116, App. 2 27 79

**Vertrauensdozent/in für ausländische Studierende:** Univ.-Prof. Dr. Boeschoten, Hendrik,

Raum 02-114, App. 23400 22779; Dr. phil. Bulut, Christiane, M.A., Raum 00-125, App. 24450 22780

**Fachschaft Orientkunde:** FS-Orient@students.uni-mainz.de**Turkologie**

Jakob-Welder-Weg 20, 55099 Mainz, Tel. 22780/22779, Fax 24380,

E-Mail: sekor@mail.uni-mainz.de,turcolog@mail.uni-mainz.de

## Fachbereich 05 - Philosophie und Philologie

### Allgemeine und Vergleichende Literaturwissenschaft

#### Vorlesungen

- Einführung in die interkulturelle Literaturwissenschaft [V] Dunker A.  
Vorlesung; 2 SWS; Do, 14:00 - 16:00, P 5
- Weltliteratur für Kinder: kulturelle Räume und Beziehungen [V] Kümmerling-Meibauer B.  
Vorlesung; 2 SWS; Di, 12:00 - 14:00, P 4

#### Proseminare

- „Etwas zwischen Männern und Frauen.“ Literarische Männer- und Frauenbilder [PS]; Proseminar; 2 SWS; vom 2.5.2005 bis zum 16.6.2005; Zeit u. Ort werden bekannt gegeben. Wende W.
- Das japanische Nô-Spiel und die europäische Dramatik [PS] Pillau H.  
Proseminar; 2 SWS; Do, 16:00 - 18:00, P 102
- Einführung in die Allgemeine und Vergleichende Literaturwissenschaft [EPS] Pillau H.  
Proseminar; 2 SWS; Di, 10:00 - 12:00, P 101
- Europa um 1800: Literatur, Kunst und Kultur [PS] von Ungern-Sternberg A.  
Proseminar; 2 SWS; Mo, 19:00 - 20:30, P 110
- Großstadtlyrik [PS] Wende W.  
Proseminar; 2 SWS; vom 2.5.2005 bis zum 16.6.2005; Zeit u. Ort werden bekannt gegeben.
- Interkulturelles Erzählen [PS] Zipfel F.  
Proseminar; 2 SWS; Do, 16:00 - 18:00, P 108
- Jiddisch I: Sprache - Literatur - Kultur [PS] Nebo M.  
Proseminar; 2 SWS; Di, 14:00 - 16:00, SB II 03-134
- Migration und Interkulturalität bei spanischsprachigen Autoren des 20. Jahrhunderts [PS]; Proseminar; 2 SWS; Mi, 18:00 - 20:00, P 6 Seiler S.
- Mittler zwischen Kulturen [PS] Rakoczy K.  
Proseminar; 2 SWS; Mi, 14:00 - 16:00, P 205
- Moses in der Literatur [PS] Zipfel F.  
Proseminar; 2 SWS; Mi, 16:00 - 18:00, P 207
- Wie Fremde Fremde sehen. Zur jüdischen Selbstreflexion in der Literatur [PS]; Proseminar; 2 SWS; Di, 18:00 - 20:00, P 203 Waldmann P.

#### Hauptseminare

- Geschichte in Literatur und Film [HS] Wende W.  
Hauptseminar; 2 SWS; vom 2.5.2005 bis zum 16.6.2005; Zeit u. Ort werden bekannt gegeben.
- Holocaust-Diskurse und Autorschaft [HS] Dunker A.  
Hauptseminar; 2 SWS; Mi, 16:00 - 18:00, P 110
- Imaginative Begegnungen mit anderen Kulturen in der Literatur des 19. Jahrhunderts [HS]; Hauptseminar; 2 SWS; Di, 14:00 - 16:00, P 206 Dunker A.
- Kinderliterarisches Übersetzen im medialen Kontext [HS] Kümmerling-Meibauer B.  
Hauptseminar; 2 SWS; Fr, 12:00 - 14:00, P 206
- Kultur, Literatur, Photographie [HS] Kümmerling-Meibauer B.  
Hauptseminar; 2 SWS; Fr, 8:00 - 10:00, P 109 a
- Literatur und Tod [HS] Wende W.  
Hauptseminar; 2 SWS; vom 2.5.2005 bis zum 16.6.2005; Zeit u. Ort werden bekannt gegeben.

#### Übungen

- Interkulturalität [Ü] Kümmerling-Meibauer B.  
Übung; 2 SWS; Di, 10:00 - 12:00, P 207



## Allgemeine und Vergleichende Sprachwissenschaft

### Allgemeine Sprachwissenschaft

|                                                                                                                   |             |
|-------------------------------------------------------------------------------------------------------------------|-------------|
| Gesprächslinguistik<br>Vorlesung; 2 SWS; Di, 10:00 - 12:00, P 110                                                 | Seelbach D. |
| Mehrwortausdrücke und Komposita<br>Proseminar; 2 SWS; ben. Schein; zählt auch als Übung; Mi, 10:00 - 12:00, P 101 | Seelbach D. |
| Einführung in die lexikalische Semantik<br>Proseminar; 2 SWS; ben. Schein; Fr, 10:00 - 12:00, P 205               | Seelbach D. |
| Formale vs. Funktionale Syntax<br>Seminar; 2 SWS; ben. Schein; Mo, 16:00 - 18:00, P 7                             | Bisang W.   |
| Grammatikalisierung<br>Vorlesung; 2 SWS; Mo, 12:00 - 14:00, P 2                                                   | Bisang W.   |
| Sprache und Geschlecht<br>Proseminar; 2 SWS; ben. Schein; Mo, 10:00 - 12:00, P 102                                | Müllner K.  |
| Generative Grammatiken und Grammatikformalismen<br>Seminar; 2 SWS; ben. Schein; Mo, 12:00 - 14:00, P 15           | Seelbach D. |

### Vergleichende Sprachwissenschaft

|                                                                                                                                         |           |
|-----------------------------------------------------------------------------------------------------------------------------------------|-----------|
| Kommunikation und Emotion<br>Vorlesung; 2 SWS; Do, 12:00 - 14:00, P 6                                                                   | Metoui M. |
| Einführung in die Linguistik<br>Proseminar; 2 SWS; ben. Schein; Mo, 14:00 - 16:00, P 204                                                | Bisang W. |
| Formale vs. Funktionale Syntax<br>Seminar; 2 SWS; ben. Schein; Mo, 16:00 - 18:00, P 7                                                   | Bisang W. |
| Interkulturelle Pragmatik<br>Proseminar; 2 SWS; ben. Schein; Mo, 12:00 - 14:00, P 10                                                    | Grein M.  |
| Grammatikalisierung<br>Vorlesung; 2 SWS; Mo, 12:00 - 14:00, P 2                                                                         | Bisang W. |
| Landeskunde Japans - eine Einführung [Landesk. I]<br>Proseminar; 2 SWS; ben. Schein; Di, 14:00 - 16:00, P 13; Anmeldung nicht vergessen | Grein M.  |
| Sprachproduktion: von der Intention zur Artikulation<br>Seminar; 2 SWS; Do, 14:00 - 16:00, P 207                                        | Metoui M. |

### Forschungs- und Lehrbereich Sprachen Nordeuropas und des Baltikums

|                                                                                                                                                                                                                                                                                                                                                                                                            |                         |
|------------------------------------------------------------------------------------------------------------------------------------------------------------------------------------------------------------------------------------------------------------------------------------------------------------------------------------------------------------------------------------------------------------|-------------------------|
| Einführung in die Pragmatik<br>Vorlesung; 2 SWS; Englisch; Mo, 10:00 - 11:30, P 10                                                                                                                                                                                                                                                                                                                         | Sarhimaa A.             |
| Sprache und Identität<br>Proseminar; 2 SWS; ben. Schein; Mi, 8:30 - 10:00, P 103                                                                                                                                                                                                                                                                                                                           | Sarhimaa A.             |
| Einführung in die Skandinavischen Sprachen<br>Proseminar; 2 SWS; ben. Schein; Mi, 14:00 - 15:30, P 103                                                                                                                                                                                                                                                                                                     | Sarhimaa A.             |
| Sprachen Nordeuropas u. des Baltikums in sprachsoziologischen u. soziolinguistischen Perspektiven; Proseminar; 2 SWS; ben. Schein; Mo, 18:00 - 19:30, P 102; Di, 18:00 - 19:30, P 11; Mi, 18:00 - 19:30, P 104; Do, 18:00 - 19:30, P 13; Achtung, Blockseminar! Das Seminar findet an 8 Stunden im Monat statt, jeweils von Montag bis Donnerstag, 18.00 - 19.30 Uhr. Weitere Informationen siehe SNEB-Web | Sarhimaa A.<br>Trupa S. |
| Auswirkungen menschlicher Mobilität auf die Sprache im heutigen Europa, Teil 2; Seminar; 2 SWS; ben. Schein; Mo, 12:00 - 13:30, P 3                                                                                                                                                                                                                                                                        | Sarhimaa A.             |
| Strukturkurs Litauisch<br>Proseminar; 2 SWS; ben. Schein; Do, 12:00 - 13:30, P 12                                                                                                                                                                                                                                                                                                                          | Trupa S.                |

## Sprachkurse (für Hörer aller Fachbereiche)

### Forschungs- und Lehrbereich Sprachen Nordeuropas und des Baltikums

|                                                                                                                                                         |             |
|---------------------------------------------------------------------------------------------------------------------------------------------------------|-------------|
| Dänisch II<br>Sprachkurs; 2 SWS; ben. Schein; Mo, 18:00 - 19:30, P 106; Anmeldung nicht vergessen!                                                      | Edholm T.   |
| Dänisch IV<br>Sprachkurs; 2 SWS; ben. Schein; Mo, 16:00 - 17:30, P 107; Anmeldung nicht vergessen!                                                      | Edholm T.   |
| Estnisch II<br>Sprachkurs; 2 SWS; ben. Schein; Di, 10:00 - 11:30, PR 01-612 (Bibliothek II); Anmeldung nicht vergessen!                                 | Praakli K.  |
| Estnisch III<br>Sprachkurs; 2 SWS; ben. Schein; Di, 12:00 - 13:30, PR 01-612 (Bibliothek II); Anmeldung nicht vergessen!                                | Praakli K.  |
| Estnisch IV<br>Sprachkurs; 2 SWS; ben. Schein; Mi, 10:00 - 11:30, PR 01-612 (Bibliothek II)                                                             | Praakli K.  |
| Finnisch II<br>Sprachkurs; 2 SWS; ben. Schein; Di, 12:00 - 13:30, P 107; Anmeldung nicht vergessen                                                      | Kapanen T.  |
| Finnisch IV<br>Sprachkurs; 2 SWS; ben. Schein; Di, 15:30 - 17:00, PR 01-612 (Bibliothek II); Anmeldung nicht vergessen                                  | Kapanen T.  |
| Lettisch I<br>Sprachkurs; 2 SWS; ben. Schein;<br>Mi 12:00 - 13:30 PR 01-612 (Bibliothek II)<br>Anmeldung nicht vergessen!                               | Trupa S.    |
| Lettisch II<br>Sprachkurs; 2 SWS; ben. Schein; Do, 14:00 - 15:30, PR 01-612 (Bibliothek II); Anmeldung nicht vergessen!                                 | Trupa S.    |
| Litauisch II<br>Sprachkurs; 2 SWS; ben. Schein; Zeit und Raum werden noch bekanntgegeben;<br>Mi, 18:00 - 19:30, SB II 03-134; Anmeldung nicht vergessen | Kirsch R.   |
| Norwegisch II<br>Sprachkurs; 2 SWS; ben. Schein; Mo, 18:00 - 19:30, P 207; Anmeldung nicht vergessen                                                    | Zuber F.    |
| Norwegisch IV<br>Sprachkurs; 2 SWS; ben. Schein; Mo, 16:00 - 17:30, P 13; Anmeldung nicht vergessen                                                     | Zuber F.    |
| Schwedisch II<br>Sprachkurs; 2 SWS; ben. Schein; Mo, 10:00 - 11:30, P 101; Anmeldung nicht vergessen                                                    | Windrath E. |
| Schwedisch IV<br>Sprachkurs; 2 SWS; ben. Schein; Mo, 14:00 - 15:30, P 7; Anmeldung nicht vergessen!                                                     | Windrath E. |

### Projekt Japan-Studien

|                                                                                                                                                                                      |                |
|--------------------------------------------------------------------------------------------------------------------------------------------------------------------------------------|----------------|
| Interkulturelle Pragmatik<br>Proseminar; 2 SWS; ben. Schein; Mo, 12:00 - 14:00, P 10                                                                                                 | Grein M.       |
| Japanisch I<br>Sprachkurs; 2 SWS; ben. Schein; Fr, 9:00 - 10:30, P 104; Eine Anmeldung für den Kurs ist obligatorisch. Die Anmelddetermine finden Sie im Forumsbereich der Homepage! | Wakabayashi Y. |
| Japanisch II<br>Sprachkurs; 2 SWS; ben. Schein; Fr, 10:30 - 12:00, P 104; Anmeldung nicht vergessen                                                                                  | Wakabayashi Y. |

|                                                                                                                                         |             |
|-----------------------------------------------------------------------------------------------------------------------------------------|-------------|
| Japanisch III<br>Sprachkurs; 2 SWS; ben. Schein; Mo, 10:00 - 12:00, P 11; Anmeldung nicht vergessen                                     | Wiskamp K.  |
| Japanisch IV<br>Sprachkurs; 2 SWS; ben. Schein; Mi, 16:00 - 18:00, P 104                                                                | Ishizawa T. |
| Japanisch V<br>Sprachkurs; 2 SWS; ben. Schein; Mo, 8:00 - 10:00, P 107                                                                  | Wiskamp K.  |
| Landeskunde Japans - eine Einführung [Landesk. I]<br>Proseminar; 2 SWS; ben. Schein; Di, 14:00 - 16:00, P 13; Anmeldung nicht vergessen | Grein M.    |
| Landeskunde Japans II<br>Seminar; 2 SWS; ben. Schein; Mo, 16:00 - 18:00, P 110                                                          | Grein M.    |
| Japanische Literatur<br>Proseminar; 2 SWS; ben. Schein; maximal 20 Teilnehmer; Mi, 12:00 - 14:00,<br>P 107                              | Grein M.    |

## Anglistik, Amerikanistik, Englische Sprachwissenschaft (für Magister Artium und Promotion), Englisch (für Lehramt an Gymnasien)

Die für die Fort- und Weiterbildung von Lehrkräften an weiterführenden Schulen geeigneten Lehrveranstaltungen sind durch (L) gekennzeichnet.

Auf zusätzliche Lehrveranstaltungen von Gastdozentinnen und Dozenten wird besonders hingewiesen. Bitte beachten Sie die entsprechenden Aushänge, die auch über den Erwerb von Leistungsnachweisen Auskunft geben.

### Einführung für Studienanfänger, Fach- und Hochschulwechsler

Anglistik, Amerikanistik, Englische Sprachwissenschaft, Englisch: Dienstag, 19. April 2005, 9.00-10.00, P 1

**Diagnostischer Einstufungstest für Studienanfänger:** Dienstag, 19. April 2005, 10.00-11.00 Uhr, P 1 (Informationen im Kommentar zu den Lehrveranstaltungen)

**Mentorenprogramm der Fachschaft:** anschließend, P 1

### Vorlesungen

|                                                                                                                                                                              |                                                        |
|------------------------------------------------------------------------------------------------------------------------------------------------------------------------------|--------------------------------------------------------|
| Einführung in die Englische Sprachgeschichte (001) (L)<br>Vorlesung; 2 SWS; Mo, 13:15 - 14:45, P 1                                                                           | Lampert G.                                             |
| English Literature: The Twentieth Century (Part I) (002) (L)<br>Vorlesung; 2 SWS; Di, Do, 9:15 - 10:00, P 1                                                                  | Erlebach P.<br>Müller-Wood A.<br>Reitz B., Stein Th.M. |
| Tutorial zur Vorlesung 002 iThe Twentieth Century (Part I)i (003) (L)<br>Vorlesung; 1 SWS; Mo, 12:15 - 13:00, P 11                                                           | Erlebach P.                                            |
| The Rise of the Three Genres in the History of English Literature II (004) (L); Vorlesung; 1 SWS; Fr, 10:15 - 11:00, P 110                                                   | Erlebach P.                                            |
| American Literature 1600-1730 (005) (L)<br>Vorlesung; 2 SWS; Di, Do, 10:15 - 11:00, P 1                                                                                      | Hornung A.<br>Scheidung O.<br>N.N.                     |
| Discussion Section (Tutorial) zur Vorlesung 005 iAmerican Literature 1600-1730i (L) (005a); Vorlesung; 2 SWS; Di, Do, 9:15 - 10:00, PR 01-612 (Bibliothek II)                | N.N.                                                   |
| American Drama since the 1970s (006) (L)<br>Vorlesung; 1 SWS; Di, 11:15 - 12:00, P 1                                                                                         | Balestrini N.<br>Birkle C.                             |
| A History of Denominations in the U.S. (007) (L)<br>Vorlesung; 1 SWS; Do, 11:15 - 12:00, P 1; Auf Culture Studies III/IV Amerikanistik Nr. 105 als Ergänzung wird verwiesen. | Siebold M.<br>N.N.                                     |

### Proseminare

|                                                                                          |           |
|------------------------------------------------------------------------------------------|-----------|
| Introduction to English Linguistics (008)<br>Proseminar; 2 SWS; Di, 12:15 - 13:45, P 7   | Velten A. |
| Introduction to English Linguistics (009)<br>Proseminar; 2 SWS; Di, 16:15 - 17:45, P 104 | Rösel P.  |



|                                                                                                                          |                                                                  |
|--------------------------------------------------------------------------------------------------------------------------|------------------------------------------------------------------|
| E. M. Forster (036) (L)<br>Seminar; 2 SWS; Fr, 10:15 - 11:45, P 201                                                      | Stein Th.M.                                                      |
| Graham Greene (037) (L)<br>Seminar; 2 SWS; Mo, 10:15 - 11:45, P 110                                                      | Erlebach P.                                                      |
| Black British Fiction by Women: Zadie Smith, Monica Ali, Andrea Levy (038) (L); Seminar; 2 SWS; Mo, 14:15 - 15:45, P 206 | Stein Th.M.                                                      |
| British Drama between WW I and the Fifties (039) (L)<br>Seminar; 2 SWS; Di, 10:15 - 11:45, P 15                          | Reitz B.                                                         |
| W. B. Yeats (040) (L)<br>Seminar; 2 SWS; Mo, 12:30 - 14:00, P 204                                                        | Reitz B.                                                         |
| Country-House Discourse in Anglophone Cultures II (041) (L)<br>Seminar; 2 SWS; Do, 12:15 - 13:45, P 207                  | Müller-Wood A.<br>Plummer P.<br>Schrage-Früh M.<br>Balestrini N. |
| Colonial American Literature (042) (L)<br>Seminar; 2 SWS; Mo, 12:15 - 13:45, P 110                                       |                                                                  |
| The Historical Imagination in American and Canadian Fiction (043) (L)<br>Seminar; 2 SWS; Di, 16:15 - 17:45, P 11         | Scheiding O.                                                     |
| Travel Narratives (044) (L)<br>Seminar; 2 SWS; Mo, 16:15 - 17:45, P 106                                                  | Birkle C.                                                        |
| Life Writing and Mediation (045) (L)<br>Seminar; 2 SWS; Do, 16:15 - 17:45, P 109 a                                       | Hornung A.                                                       |
| The Art of Dying in America (046) (L)<br>Seminar; 2 SWS; Mi, 12:15 - 13:45, P 12                                         | Siebold M.                                                       |

### Oberseminare und Kolloquien

|                                                                                                                                                                   |                |
|-------------------------------------------------------------------------------------------------------------------------------------------------------------------|----------------|
| Sprachwissenschaftliches Oberseminar für Examenskandidat/inn/en (047)<br>Oberseminar; 2 SWS; Di, 10:15 - 11:45, P 104                                             | Lampert G.     |
| Oberseminar: Teaching Shakespeare + Blockseminar 9./10. Juli 2005 (048)<br>Oberseminar; 2 SWS; Do, 18:15 - 19:45, P 103                                           | Müller-Wood A. |
| Oberseminar zur englischen Literaturwissenschaft für<br>Examenskandidat/inn/en (049); Oberseminar; 2 SWS; Do, 18:00 - 19:30, P 106                                | Erlebach P.    |
| Oberseminar für Examenskandidat/inn/en (050)<br>Oberseminar; 2 SWS; Do, 10:15 - 11:45, PR 01-612 (Bibliothek II)                                                  | Stein Th.M.    |
| Kolloquium zu laufenden Forschungsarbeiten (051)<br>Kolloquium; 2 SWS; Z. u. O. n. V.                                                                             | Reitz B.       |
| Oberseminar zur amerikanischen Literaturgeschichte II (052)<br>Oberseminar; 2 SWS; Mi, 18:15 - 19:45, P 110                                                       | Herget W.      |
| Examenskolloquium: American Culture (053)<br>Kolloquium; 2 SWS; Mi, 12:15 - 13:45, P 110                                                                          | Hornung A.     |
| Oberseminar: The Cold War Goes Hollywood (054)<br>Oberseminar; 2 SWS; Di, 18:15 - 19:45, P 110                                                                    | Scheiding O.   |
| Kolloquium zur Examensvorbereitung (054a)<br>Kolloquium; 3 SWS; Einzeltermine Fr 13.5.2005, 17.6.2005, 15.7.2005;<br>10:15 - 12:30, PR 01-612 (BibliothekII)      | Scheiding O.   |
| Kolloquium zu laufenden Forschungsarbeiten (054b)<br>Kolloquium; Einzeltermin Fr 22.7.2005, 10:15 - 11:45, PR 01-612<br>(Bibliothek II) - auf besondere Einladung | Scheiding O.   |

### Wissenschaftliche Übungen im Grundstudium

#### Einführung in die Englische Philologie

|                                                                                                                      |             |
|----------------------------------------------------------------------------------------------------------------------|-------------|
| Einführung in die Englische Philologie: Kurs A (055)<br>Übung; 3 SWS; Di, 8:15 - 9:45, P 208; Mi, 14:15 - 15:00, P 7 | Obenland F. |
| Einführung in die Englische Philologie: Kurs B (056)<br>Übung; 3 SWS; Di, 14:15 - 15:45, P 6; Mi, 16:15 - 17:00, P 6 | Siebold M.  |

|                                                                                                            |               |
|------------------------------------------------------------------------------------------------------------|---------------|
| Einführung in die Englische Philologie: Kurs C (057)<br>Übung; 3 SWS; Mi, 18:15 - 20:30, P 105             | Gaile A.      |
| Einführung in die Englische Philologie: Kurs D (058)<br>Übung; 3 SWS; Fr, 8:30 - 11:00, P 207              | Ortseifen K.  |
| Einführung in die Englische Philologie: Kurs E (059)<br>Übung; 3 SWS; Fr, 14:00 - 16:15, P 103             | Barth W.      |
| <b>Englische Phonetik (Phonetik I)</b>                                                                     |               |
| Englische Phonetik: Kurs A (060)<br>Übung; 2 SWS; Di, 12:15 - 13:45, P 108                                 | Rösel P.      |
| Englische Phonetik: Kurs B (061)<br>Übung; 2 SWS; Mi, 16:15 - 17:45, U1-732                                | Rösel P.      |
| Englische Phonetik: Kurs C (062)<br>Übung; 2 SWS; Mi, 18:00 - 19:30, U1-732                                | Rösel P.      |
| Englische Phonetik: Kurs D (063)<br>Übung; 2 SWS; Di, 8:15 - 9:45, P 205                                   | Lampert M.    |
| Englische Phonetik: Kurs E (064)<br>Übung; 2 SWS; Di, 15:30 - 17:00, U1-732                                | Nagel R.      |
| Englische Phonetik: Kurs F (065)<br>Übung; 2 SWS; Mi, 10:15 - 11:45, P 110                                 | Weitzel U.    |
| Englische Phonetik: Kurs G (066)<br>Übung; 2 SWS; Do, 14:00 - 15:30, P 110                                 | Ortseifen K.  |
| <b>Integrated Language Course</b>                                                                          |               |
| Integrated Language Course: Kurs A (067)<br>Übung; 3 SWS; Mo, 10:15 - 11:00, P 3; Do, 8:30 - 10:00, P 103  | Görg C.       |
| Integrated Language Course: Kurs B (068)<br>Übung; 3 SWS; Mo, 14:15 - 15:00, P 5; Fr, 10:15 - 11:45, P 3   | Görg C.       |
| Integrated Language Course: Kurs C (069)<br>Übung; 3 SWS; Di, 8:15 - 9:00, P 108; Fr, 12:15 - 13:45, P 105 | N.N.          |
| Integrated Language Course: Kurs D (070)<br>Übung; 3 SWS; Mi, 14:15 - 15:00, P 6; Do, 14:15 - 15:45, P 6   | Allan Th.W.   |
| Integrated Language Course: Kurs E (071)<br>Übung; 3 SWS; Mi, 15:15 - 16:00, P 6; Do, 8:15 - 9:45, P 102   | Allan Th.W.   |
| <b>Culture Studies I Anglistik</b>                                                                         |               |
| Culture Studies I Anglistik: Kurs A (072)<br>Übung; 2 SWS; Mo, 8:15 - 9:45, P 106                          | Heath S.      |
| Culture Studies I Anglistik: Kurs B (073)<br>Übung; 2 SWS; Mo, 10:15 - 11:45, P 106                        | Allan Th.W.   |
| Culture Studies I Anglistik: Kurs C (074)<br>Übung; 2 SWS; Mo, 14:15 - 15:45, P 106                        | Allan Th.W.   |
| Culture Studies I Anglistik: Kurs D (075)<br>Übung; 2 SWS; Di, 10:00 - 11:45, P 11                         | Rieuwerts S.  |
| Culture Studies I Anglistik: Kurs E (076)<br>Übung; 2 SWS; Do, 10:15 - 11:45, P 110                        | Stahl H.      |
| Culture Studies I Anglistik: Kurs F (077)<br>Übung; 2 SWS; Do, 18:15 - 19:45, P 6                          | N.N.          |
| <b>Culture Studies I Amerikanistik</b>                                                                     |               |
| Culture Studies I Amerikanistik: Kurs A (078)<br>Übung; 2 SWS; Di, 12:15 - 13:45, P 11                     | Fahrenberg H. |
| Culture Studies I Amerikanistik: Kurs B (079)<br>Übung; 2 SWS; Di, 12:30 - 14:00, P 102                    | Peterfy M.    |
| Culture Studies I Amerikanistik: Kurs C (080)<br>Übung; 2 SWS; Do, 12:30 - 14:00, P 13                     | Balestrini N. |

|                                                                                          |              |
|------------------------------------------------------------------------------------------|--------------|
| Culture Studies I Amerikanistik: Kurs D (081)<br>Übung; 2 SWS; Do, 14:15 - 15:45, P 102  | Görg C.      |
| Culture Studies I Amerikanistik: Kurs E (082)<br>Übung; 2 SWS; Fr, 12:15 - 13:45, P 110  | Waller N.    |
| <b>Culture Studies II Anglistik</b>                                                      |              |
| Culture Studies II Anglistik: Kurs A (083)<br>Übung; 2 SWS; Di, 10:15 - 11:45, P 106     | Burt A.C.    |
| Culture Studies II Anglistik: Kurs B (084)<br>Übung; 2 SWS; Fr, 8:15 - 9:45, P 106       | Burt A.C.    |
| Culture Studies II Anglistik: Kurs C (085)<br>Übung; 2 SWS; Fr, 10:15 - 11:45, P 106     | Burt A.C.    |
| <b>Culture Studies II Amerikanistik (videogestützt)</b>                                  |              |
| Culture Studies II Amerikanistik: Kurs A (086)<br>Übung; 2 SWS; Mo, 8:15 - 9:45, P 110   | Wacker P.-A. |
| Culture Studies II Amerikanistik: Kurs B (087)<br>Übung; 2 SWS; Di, 12:15 - 13:45, P 110 | Obenland F.  |
| Culture Studies II Amerikanistik: Kurs C (088)<br>Übung; 2 SWS; Fr, 14:15 - 15:45, P 110 | Busbee M.B.  |
| <b>Übersetzung</b>                                                                       |              |
| Übersetzung: Kurs A (089)<br>Übung; 2 SWS; Mo, 16:15 - 17:45, P 11                       | Nagel R.     |
| Übersetzung: Kurs B (090)<br>Übung; 2 SWS; Di, 8:30 - 10:00, P 13                        | Görg C.      |
| Übersetzung: Kurs C (091)<br>Übung; 2 SWS; Do, 16:15 - 17:45, P 104                      | Nagel R.     |
| Übersetzung: Kurs D (092)<br>Übung; 2 SWS; Fr, 8:15 - 9:45, P 105                        | N.N.         |
| Übersetzung: Kurs E (093)<br>Übung; 2 SWS; Di, 8:15 - 9:45, P 11                         | Heath S.     |
| Übersetzung: Kurs F (094)<br>Übung; 2 SWS; Di, 14:15 - 15:45, P 15                       | N.N.         |
| <b>Essay</b>                                                                             |              |
| Essay: Kurs A (095)<br>Übung; 2 SWS; Mo, 8:15 - 9:45, P 109 a                            | LaFauci L.   |
| Essay: Kurs B (096)<br>Übung; 2 SWS; Di, 12:15 - 13:45, P 109 a                          | LaFauci L.   |
| Essay: Kurs C (097)<br>Übung; 2 SWS; Di, 18:15 - 19:45, P 105                            | Burt A.C.    |
| Essay: Kurs D (098)<br>Übung; 2 SWS; Mi, 12:15 - 13:45, P 11                             | Burt A.C.    |
| Essay: Kurs E (099)<br>Übung; 2 SWS; Mi, 14:15 - 15:45, P 106                            | Pietrzak M.  |
| Essay: Kurs F (100)<br>Übung; 2 SWS; Do, 8:15 - 9:45, P 107                              | Busbee M.B.  |
| <b>Wissenschaftliche Übungen im Hauptstudium</b>                                         |              |
| <b>Phonetische Überprüfungsübung (Phonetik II)</b>                                       |              |
| Englische Phonetik (Phonetik II) (101)<br>Übung; 2 SWS; Fr, 11:00 - 12:30, P 207         | Ortseifen K. |

**Culture Studies III Anglistik**

- Culture Studies III Anglistik: Kurs A (102) (L) N.N.  
 Übung; 2 SWS; Mo, 14:15 - 15:45, P 12  
 Culture Studies III Anglistik: Kurs B (103) (L) Allan Th.W.  
 Übung; 2 SWS; Mi, 10:15 - 11:45, P 106

**Culture Studies III Amerikanistik**

- Culture Studies III Amerikanistik (104) (L) Ortseifen K.  
 Übung; 2 SWS; Do, 12:00 - 13:30, P 110

**Culture Studies III/IV Amerikanistik**

- Culture Studies III/IV Amerikanistik: Gesprächskreis in Verbindung mit Siebald M.  
 Vorlesung 007 iA History of Denominations in the U.S. (105) (L); Übung;  
 1 SWS; Do, 12:15 - 13:00, P 108

**Culture Studies III Canada**

- Culture Studies III Canada: Kurs A (106) (L) Gernalzick N.  
 Übung; 2 SWS; Mi, 14:15 - 15:45, P 204  
 Culture Studies III Canada: Kurs B (107) (L) entfällt!!! N.N.  
 Übung; 2 SWS; Do, 12:15 - 13:45, P 107; Auf Kurs Nr. 126 wird verwiesen.

**Culture Studies III/IV Anglistik**

- Culture Studies III/IV Anglistik (108) (L) Fish H.  
 Übung; 2 SWS; Mo, 12:15 - 13:45, P 208

**Culture Studies IV Anglistik**

- Culture Studies IV Anglistik: The Rise of Empiricism (Bacon and Hobbes) Barth W.  
 (109) (L); Übung; 2 SWS; Mi, 16:15 - 17:45, P 206

**Culture Studies IV Amerikanistik**

- Culture Studies IV Amerikanistik: Quilting in America ñ History and Feyerabend B.  
 Culture (110) (L); Übung; 2 SWS; Do, 15:30 - 17:00, P 110

**Übersetzung**

- Übersetzung: Kurs A (111) Görg C.  
 Übung; 2 SWS; Mi, 8:15 - 9:45, P 101  
 Übersetzung: Kurs B (112) Lampert M.  
 Übung; 2 SWS; Mi, 14:15 - 15:45, P 109 a  
 Übersetzung: Kurs C: Translation of Literary Texts (113) Barth W.  
 Übung; 2 SWS; Mi, 18:15 - 19:45, P 13

**Essay**

- Essay: Kurs A (114) Busbee M.B.  
 Übung; 2 SWS; Di, 8:15 - 9:45, P 15  
 Essay: Kurs B (115) Burt A.C.  
 Übung; 2 SWS; Di, 14:15 - 15:45, P 110  
 Essay: Kurs C (116) Busbee M.B.  
 Übung; 2 SWS; Mi, 12:15 - 13:45, P 104  
 Essay: Kurs D (117) LaFauci L.  
 Übung; 2 SWS; Mi, 16:15 - 17:45, P 203

**Fachaufsatz**

- Fachaufsatz (118) LaFauci L.  
 Übung; 2 SWS; Do, 8:15 - 9:45, P 110

**Klausurübungen für Examenssemester**

- Klausurübungen für Examenssemester: Kurs A (119) Lampert G.  
 Übung; 2 SWS; Di, 8:30 - 10:00, P 106



- Klausurübungen für Examenssemester: Kurs B (120) Siebald M.  
 Übung; 2 SWS; Mi, 10:15 - 11:45, P 102
- Klausurübungen für Examenssemester: Kurs C (121) Görg C.  
 Übung; 2 SWS; Fr, 8:15 - 9:45, P 110
- Klausurübungen für Examenssemester: Kurs D (122) Barth W.  
 Übung; 2 SWS; Fr, 12:15 - 13:45, P 5

### Fachdidaktik des Englischen

- Fachdidaktik des Englischen: Kurs A (123) Bietz C.  
 Übung; 2 SWS; Mo, 18:15 - 19:45, P 206
- Fachdidaktik des Englischen: Kurs B (124) Rieuwerts S.  
 Übung; 2 SWS; Vorbereitende Blockveranstaltung: Mo 21.2. ñ Do 24.2.2005,  
 10.15-13.30, P 110; Nachbereitende Lehrveranstaltung: Di, 16-17.30, P  
 109a (nur April und Mai 2005)

### Lehrveranstaltungen von Gastdozentinnen und -dozenten

- The Enlightenment of the 18th Century ñ The Beginning of the Modern World Penéze I.  
 (125); Proseminar; Blockveranstaltung: Mo 18.4.-Fr 22.4.2005,  
 10.15-14.00, P 106. Informationen bei Frau Dr. Rieuwerts:  
 Rieuwerts@uni-mainz.de.
- Culture Studies III/IV Anglistik bzw. Culture Studies III Canada: Modern Bold V.  
 Scotland - Image and Identity (126) (L); Übung; Blockveranstaltung: Fr  
 18.2.2005, 17.00-19.00 + evening, Mo 21.2.- Do 24.2.2005, 10.00-13.30, P  
 106. Anmeldung bei Frau Dr. Rieuwerts seit 10. November 2004:  
 Rieuwerts@uni-mainz.de.

### Buchwissenschaft

#### Vorlesungen

- Vorlesung: Buch und Film in den 20er Jahren Füssel S.  
 Vorlesung; 2 SWS; Di, 10:00 - 12:00, P 204
- Vorlesung: Der Sortimentsbuchhandel zwischen Tradition und Wandel Schneider U.  
 Vorlesung; 2 SWS; Mi, 8:30 - 10:00, P 2
- Vorlesung: Vom Einblattdruck zum Serienheft - Zur Geschichte der Haug Ch.  
 populären Lesestoffe von der Frühneuzeit bis ins 21. Jahrhundert;  
 Vorlesung; 2 SWS; Di, 16:00 - 18:00, P 10
- Vortragsserie: Die Deutsche Bibliothek - Geschichte, Aufgabenstellung, Füssel S.  
 Zukunft; Ringvorlesung; 2 SWS; Di, 18:00 - 20:00, P 204

#### Proseminare I

- Proseminar I: Einführung in die Buchwissenschaft Reske Ch.  
 Proseminar; 2 SWS; ben. Schein; ECTS: 8; Fr, 10:00 - 12:00, P 102

#### Proseminare II

- Proseminar II: Bilder - Schriften / Schriften - Bilder. Zum Verhältnis Köster Th.  
 von Text und Bild im Buch; Proseminar; 2 SWS; ben. Schein; ECTS: 8; Mo,  
 16:00 - 18:00, P 15
- Proseminar II: Das Erwachen der Presse in der kurfürstlichen Pelgen F.S.  
 Residenzstadt Mainz - Zeitungen und Zeitschriften, Projekte und Produkte;  
 Proseminar; 2 SWS; ben. Schein; ECTS: 8; Mo, 10:00 - 12:00, P 205
- Proseminar II: Die Buchmalerei des Mittelalters Reske Ch.  
 Proseminar; 2 SWS; ben. Schein; ECTS: 8; Do, 10:00 - 12:00, P 205
- Proseminar II: H. M. Enzensbergers DIE ANDERE BIBLIOTHEK. Analysen zur Fischer E.  
 „schönsten Buchreihe der Welt“; Proseminar; 2 SWS; ben. Schein; ECTS: 8;  
 Do, 16:00 - 18:00, P 4

## Übungen

- Übung: album amicorum, Reiseandenken im Namen der Freundschaft  
 Übung; 2 SWS; ben. Schein; ECTS: 7; Mo, 12:00 - 14:00, P 206 Leonhardt T.
- Übung: Allgemeine Typografie  
 Übung; 2 SWS; ben. Schein; ECTS: 7; Fr, 10:00 - 12:00, P 109 a Ernst A.
- Übung: Controlling im Verlag  
 Übung; 2 SWS; ben. Schein; ECTS: 7; Di, 8:00 - 10:00, P 4 Müller W.
- Übung: Fachliteratur zur Buchwissenschaft  
 Übung; 2 SWS; ben. Schein; ECTS: 7; Fr, 14:00 - 16:00, P 207 Reske Ch.
- Übung: Praktische typografische Übung  
 Übung; 2 SWS; ben. Schein; ECTS: 7; Fr, 12:00 - 14:00, P 203 Ernst A.
- Übung: Texten rund ums Buch  
 Übung; 2 SWS; ben. Schein; ECTS: 7; Di, 16:30 - 18:00, P 206 Scholz M.
- Übung: Zwischen den Stühlen? - Der Wormser Weihbischof Franz Xaver Anton von Scheben (1711-1779) als kaiserlicher sowie apostolischer Bücherkommissar im Spiegel seiner Steuerungsversuche in einer Bücherwelt im Umbruch; Übung; 2 SWS; ben. Schein; ECTS: 7; Mi, 16:00 - 18:00, P 11 Pelgen F.S.

## Hauptseminare

- Hauptseminar: „kauf und lies, es wird dir gefallen“ - Buchwerbung in Geschichte und Gegenwart; Hauptseminar; 2 SWS; ben. Schein; ECTS: 10; Do, 12:00 - 14:00, P 7 Schneider U.
- Hauptseminar: Autor-Verleger-Beziehungen im Spiegel ihrer Briefwechsel  
 Hauptseminar; 2 SWS; ben. Schein; ECTS: 10; Di, 14:00 - 16:00, P 7 Fischer E.
- Hauptseminar: Der Buchmarkt zwischen Wiener Kongress und 1848er Revolution. Literaturbetrieb, Literaturkontrolle, Literaturverbot in Deutschland im 19. Jahrhundert; Hauptseminar; 2 SWS; ben. Schein; ECTS: 10; Mo, 16:00 - 18:00, P 207 Haug Ch.
- Hauptseminar: Marianne und Germania: Französisch-deutsche Beziehungen im Spiegel ihrer medialen Vermittlung; Hauptseminar; 2 SWS; ben. Schein; ECTS: 10; Do, 14:00 - 16:00, P 206 Bernstein E.

## Übungen im Hauptstudium

- Übung im Hauptstudium: An introduction to Italian Renaissance printing  
 Übung; 2 SWS; ben. Schein; ECTS: 7; Blockveranstaltung 30.5.2005-3.6.2005 Harris N.
- Übung im Hauptstudium: Von der Anweisungspoetik zum Creative Writing-Kurs: Erfolgsrezepte für den Schriftsteller; Übung; 2 SWS; ben. Schein; ECTS: 7; Fr, 10:00 - 12:00, P 107 Fischer E.

## Oberseminare

- Oberseminar für Examinanden  
 Oberseminar; 2 SWS; ben. Schein; jede 2. Woche Fr, 13:00 - 17:00, Raum n.V.; Die Termine der Blocksitzungen im Studienzentrum Erbacher Hof werden vor Beginn des Semesters durch Rundschreiben bekannt gegeben. Füssel S.
- Oberseminar für Magisterkandidaten und Doktoranden  
 Oberseminar; 2 SWS; ben. Schein; Do, 18:00 - 20:00, P 207 Fischer E.
- Oberseminar für Magisterkandidatinnen und -kandidaten  
 Oberseminar; 2 SWS; ben. Schein; Di; Zeit und Ort nach Vereinbarung Schneider U.
- Oberseminar: Kolloquium über Drittmittelprojekte  
 Oberseminar; 2 SWS; ben. Schein; Di, 18:00 - 20:00, P 109 a; Ort, Zeit und Anmeldungsmodalitäten werden noch bekannt gegeben. Koppitz H.-J.

## Praktika

- Praktikum: Bleisatz = Teil 1 des Praktikums (Bleisatz und DTP)  
 Praktikum; 2 SWS; ben. Schein; Zeit n.V., U1-409; Zeit lt. Aushang Scheel F.

Praktikum: DTP (Desktop Publishing) = Teil 2 des Praktikums (Bleisatz und DTP); Praktikum; 2 SWS; ben. Schein; Do, 14:15 - 15:45, U1-413, U1-415

Reske Ch.

## Deutsch/Deutsche Philologie

Einführungsveranstaltung

Obermaier S.

Informationsveranstaltung; 10:00 - 12:00, P 1; Montag, 18. April 2005

### Vorlesungen

Die germanischen Kleinsprachen

Nübling D.

Vorlesung; 2 SWS; Do, 12:00 - 14:00, P 2

Textlinguistik

Girnth H.

Vorlesung; 2 SWS; Mo, 11:00 - 12:00, P 3; Mi, 12:00 - 13:00, P 2

Deutsche Dialektologie in europäischen Bezügen

Veith W.H.

Vorlesung; 2 SWS; Mi, 14:15 - 16:00, P 4

Einführung in die Wortbildung, Teil 2

Meibauer J.

Vorlesung; 1 SWS; Di, 9:00 - 10:00, P 104

Minnesang der klassisch-höfischen Periode

Voß R.

Vorlesung; 2 SWS; Di, 13:00 - 14:00, P 5; Mi, 13:00 - 14:00, P 2

Literatur und Stadt im Mittelalter

Störmer-Caysa U.

Vorlesung; 2 SWS; Mo, 10:00 - 12:00, P 2

Text - Bild - Medien

Bauer M.

Vorlesung; 2 SWS; Mi, 8:15 - 9:45, P 4

Klassikrezeption

Kost J.

Vorlesung; 2 SWS; Mo, 10:00 - 11:00, P 4; Di, 17:00 - 18:00, P 105

Nietzsche lesen

Schärf Ch.

Vorlesung; 1 SWS; Fr, 12:00 - 13:00, P 4

Literarische Zentren der frühen Moderne: Berlin, Wien, München

Martin A.

Vorlesung; 2 SWS; Do, 10:00 - 12:00, P 102

Die Wahrnehmung von Krisen in der Literatur seit 1918

Spies B.

Vorlesung; 2 SWS; Mi, 16:00 - 18:00, P 4

Deutsche Exildramatik 1933 - 1945

Jakobi C.

Vorlesung; 2 SWS; Di, 14:00 - 16:00, P 2

Literaturgeschichte der Bundesrepublik

Kurzke H.

Vorlesung; 2 SWS; Mo, Mi, 12:00 - 13:00, P 1

### Proseminare

Einführung in die historische Sprachwissenschaft

Proseminar; 2 SWS; ben. Schein;

Mo 10:00 - 12:00 P 105

Riedel K.

Mo 14:00 - 16:00 P 105

Riedel K.

Di 08:00 - 10:00 P 207

Duke J.

Di 16:00 - 18:00 P 102

Szczepaniak R.

Do 12:00 - 14:00 P 105

Obermaier S.

Do 14:00 - 16:00 P 105

Obermaier S.

Einführung in die deskriptive Sprachwissenschaft

Proseminar; 2 SWS; ben. Schein;

Mo 14:00 - 16:00 P 6

Girnth H.

Di 08:30 - 10:00 Hs I

Scherer C.

Mi 12:00 - 14:00 P 105

Steinbach M.

Mi 14:00 - 16:00 P 102

Steinbach M.

Do 10:00 - 12:00 P 105

Girnth H.

Fr 10:00 - 12:00 P 13

Drenda G.

**Einführung in die deutsche Literatur des Mittelalters**

Proseminar; 2 SWS; ben. Schein;

|    |               |       |                |
|----|---------------|-------|----------------|
| Mo | 12:00 - 14:00 | P 102 | Grünewald P.L. |
| Mo | 15:00 - 16:30 | P 101 | Grünewald P.L. |
| Di | 08:00 - 10:00 | P 105 | Riedel K.      |
| Di | 12:00 - 14:00 | P 13  | Rüther K.      |
| Di | 12:00 - 14:00 | P 105 | Riedel K.      |
| Mi | 14:00 - 16:00 | P 105 | Obermaier S.   |
| Do | 16:00 - 18:00 | P 105 | Obermaier S.   |

**Einführung in die Literaturwissenschaft an Beispielen neuerer deutscher Literatur; Proseminar; 2 SWS; ben. Schein;**

|    |               |         |             |
|----|---------------|---------|-------------|
| Mo | 12:00 - 14:00 | P 105   | Jakobi C.   |
| Di | 12:00 - 14:00 | P 207   | Wolf Y.     |
| Mi | 14:00 - 16:00 | P 110   | Solbach A.  |
| Do | 10:00 - 12:00 | P 109 a | Solbach A.  |
| Fr | 08:00 - 10:00 | P 206   | Ullmaier J. |
| Fr | 12:00 - 14:00 | P 102   | Ullmaier J. |

**Thematische Proseminare**

|                                                                                                                                                            |                 |
|------------------------------------------------------------------------------------------------------------------------------------------------------------|-----------------|
| Auf den Spuren des prosodischen Wandels des Deutschen von einer Silben- zu einer Wortsprache; Proseminar; 2 SWS; ben. Schein; Mo, 12:00 - 14:00, ÜR 01-912 | Szczepaniak R.  |
| Historische Sprachgeographie<br>Proseminar; 2 SWS; ben. Schein; Di, 8:15 - 9:45, P 6                                                                       | Steffens R.     |
| Sprachwandeltheorien<br>Proseminar; 2 SWS; ben. Schein; Di, 16:00 - 18:00, P 207                                                                           | Duke J.         |
| Deskriptive Grammatik<br>Proseminar; 2 SWS; ben. Schein; Di, 11:00 - 13:00, ÜR 01-912                                                                      | Meibauer J.     |
| Deskriptive Grammatik<br>Proseminar; 2 SWS; ben. Schein; Fr, 12:00 - 14:00, P 101                                                                          | Steinbach M.    |
| Das Nibelungenlied<br>Proseminar; 2 SWS; ben. Schein; und Übung; Do, 8:30 - 10:00, P 11                                                                    | Gerok-Reiter A. |
| Freunde - Feinde - Toleranz? - Der Willehalm Wolframs von Eschenbach<br>Proseminar; 2 SWS; ben. Schein; und Übung; Mi, 15:00 - 17:00, ÜR 01-912            | Barthel V.      |
| Geschichten vom Gral<br>Proseminar; 2 SWS; ben. Schein; Mo, 12:00 - 14:00, SB II 03-144                                                                    | Rüther K.       |
| Höfische Verserzählungen<br>Proseminar; 2 SWS; Schein; und Übung; Do, 10:00 - 12:00, P 107                                                                 | Riedel K.       |
| Streifzüge durch die Sangspruchdichtung<br>Proseminar; 2 SWS; ben. Schein; und Übung; Di, 16:00 - 18:00, ÜR 01-912                                         | Lauer C.        |
| Die deutsche Komödie im 17. Jahrhundert<br>Proseminar; 2 SWS; ben. Schein; Mi, 12:15 - 14:00, P 15                                                         | Solbach A.      |
| Literaturfehden<br>Proseminar; 2 SWS; ben. Schein; Do, 8:30 - 10:00, P 101                                                                                 | Kurzke H.       |
| Das moderne Drama<br>Proseminar; 2 SWS; ben. Schein; Di, 8:00 - 9:30, P 203                                                                                | Klotz Ch.       |
| Lyrik im 20. Jahrhundert<br>Proseminar; 2 SWS; ben. Schein; Mo, 10:00 - 12:00, P 108                                                                       | Spies B.        |
| Kurt Tucholsky<br>Proseminar; 2 SWS; ben. Schein; Mo, 10:00 - 11:30, P 207                                                                                 | Jäger M.        |

**Hauptseminare**

|                                                                                           |            |
|-------------------------------------------------------------------------------------------|------------|
| Nominalmorphologie diachron<br>Hauptseminar; 2 SWS; ben. Schein; Di, 11:00 - 13:00, Hs 13 | Nübling D. |
|-------------------------------------------------------------------------------------------|------------|

|                                                                                                                                           |                  |
|-------------------------------------------------------------------------------------------------------------------------------------------|------------------|
| Niederländische und deutsche Sprachgeschichte im Vergleich<br>Hauptseminar; 2 SWS; ben. Schein; Mo, 12:00 - 13:30, P 104                  | Nübling D.       |
| Soziolinguistik<br>Hauptseminar; 2 SWS; ben. Schein; Di, 12:05 - 13:35, P 106                                                             | Veith W.H.       |
| Explikatur und Implikatur<br>Hauptseminar; 2 SWS; ben. Schein; Mo, 9:00 - 11:00, ÜR 01-912                                                | Meibauer J.      |
| Fachsprachenlinguistik<br>Hauptseminar; 2 SWS; ben. Schein; Mi, 14:00 - 16:00, P 108                                                      | Girnth H.        |
| Brautwerbung, Heidenkampf, Weltentsagung: König Rother<br>Hauptseminar; 2 SWS; ben. Schein; Di, 15:00 - 16:30, P 101                      | Obermaier S.     |
| Walther von der Vogelweide - Minnesang und religiöse Lyrik<br>Hauptseminar; 2 SWS; ben. Schein; Do, 10:00 - 12:00, P 101                  | Voß R.           |
| Späthöfischer Roman<br>Hauptseminar; 2 SWS; ben. Schein; Mi, 18:00 - 20:00, P 109 a                                                       | Störmer-Caysa U. |
| Ursprungsgeschichten<br>Hauptseminar; 2 SWS; ben. Schein; Mi, 12:00 - 14:00, P 7                                                          | Spies B.         |
| Die nationale Identität der Deutschen im Spiegel ihrer Literatur<br>Hauptseminar; 2 SWS; ben. Schein; Do, 18:00 - 19:30, P 105            | Kurzke H.        |
| Nibelungen-Rezeption im 19. und 20. Jahrhundert<br>Hauptseminar; 2 SWS; ben. Schein; Mo, 12:00 - 14:00, P 6                               | Kost J.          |
| Phantastische Kinder- und Jugendliteratur<br>Hauptseminar; 2 SWS; ben. Schein; Do, 14:00 - 16:00, P 12                                    | Wolf Y.          |
| Wilhelm Raabe<br>Hauptseminar; 2 SWS; ben. Schein; Do, 18:00 - 20:00, P 107                                                               | Schultz H.       |
| Historische Anthropologie der Kunst<br>Hauptseminar; 2 SWS; ben. Schein; Di, 18:00 - 20:00, P 206                                         | Schärf Ch.       |
| Kognitive Poetik: Metapher<br>Hauptseminar; 2 SWS; ben. Schein; Mi, 13:00 - 15:00, ÜR 01-912                                              | Bauer M.         |
| Literarische Avantgarde: Alfred Döblin zwischen Provokation und<br>Institution; Hauptseminar; 2 SWS; ben. Schein; Do, 8:00 - 10:00, P 106 | Solbach A.       |
| Heinrich Mann und die Weimarer Republik<br>Hauptseminar; 2 SWS; ben. Schein; Mi, 10:00 - 12:00, P 103                                     | Martin A.        |
| Literarisches Lektorat<br>Hauptseminar; 2 SWS; ben. Schein; Do, 13:30 - 15:00, ÜR 01-912                                                  | Ullmaier J.      |
| Ödön von Horváth<br>Hauptseminar; 2 SWS; ben. Schein; Di, 12:00 - 14:00, P 101                                                            | Kost J.          |
| W. G. Sebald<br>Hauptseminar; 2 SWS; ben. Schein; Di, 10:00 - 12:00, P 105                                                                | Schärf Ch.       |
| Peter Kurzeck<br>Hauptseminar; 2 SWS; ben. Schein; Fr, 16:00 - 18:00, P 102                                                               | Ullmaier J.      |

### Oberseminare

|                                                                                                                                                                                                                                                             |                        |
|-------------------------------------------------------------------------------------------------------------------------------------------------------------------------------------------------------------------------------------------------------------|------------------------|
| Spracherwerb und Literaturerwerb<br>Oberseminar; 2 SWS; ben. Schein; Mi, 11:00 - 13:00, ÜR 01-912; 14-tägl.                                                                                                                                                 | Meibauer J.            |
| Zauber und Segen in der lateinischen und deutschen Literatur des<br>Mittelalters; Oberseminar; ben. Schein; Blockseminar in Münster und Mainz<br>(gemeinsam mit Prof. Dr. Volker Honemann, Münster). Termine:<br>14.-16.4.2005 Mainz, 28.-30.7.2005 Münster | Störmer-Caysa U.       |
| Thomas Mann: Betrachtungen eines Unpolitischen<br>Oberseminar; 2 SWS; ben. Schein; Fr, 8:30 - 10:00, P 101                                                                                                                                                  | Kurzke H.              |
| Ralf Rothmann<br>Oberseminar; 2 SWS; ben. Schein; Di, 18:00 - 20:00, P 104                                                                                                                                                                                  | Solbach A.<br>Jäger M. |

**Übungen**

|                                                                                                                                 |                  |
|---------------------------------------------------------------------------------------------------------------------------------|------------------|
| Historische Sprachgeographie<br>Übung; 2 SWS; Schein; Di, 8:15 - 9:45, P 6                                                      | Steffens R.      |
| Linguistik-Kreis<br>Übung; 1 SWS; Schein; Di, 13:00 - 14:00, ÜR 01-912; 14-tägl.                                                | Nübling D.       |
| Sprachhistorisches Repetitorium<br>Übung; 2 SWS; Schein; Do, 14:00 - 16:00, P 15                                                | Riedel K.        |
| Übungen zur 'angewandten' historischen Sprachwissenschaft<br>Übung; 2 SWS; Schein; Mi, 9:30 - 11:00, ÜR 01-912                  | Obermaier S.     |
| Linguistik-Kreis<br>Übung; 1 SWS; Di, 13:00 - 14:00, ÜR 01-912; 14-tägl.                                                        | Nübling D.       |
| Kolloquium über Examensthemen<br>Übung; 2 SWS; Schein; Di, 14:30 - 16:00, P 106                                                 | Veith W.H.       |
| Dialektatlanten<br>Übung; 2 SWS; Schein; Do, 12:00 - 13:30, ÜR 01-912                                                           | Veith W.H.       |
| Kerngebiete der Linguistik 2: Morphologie<br>Übung; 2 SWS; Schein; Mi, 8:30 - 10:00, P 108                                      | Scherer C.       |
| Zum Einsatz des Computers als Arbeitsmittel in der Philologie (II)<br>Übung; 2 SWS; Schein; Mi, 15:00 - 17:00, U1-924           | Hummel L.        |
| Einführung in die deutsche Gebärdensprache<br>Übung; 2 SWS; Schein; Fr, 14:00 - 16:00, P 106                                    | Steinbach M.     |
| Techniken des linguistischen Arbeitens<br>Übung; 2 SWS; Schein; Do, 16:00 - 18:00, P 101                                        | Steinbach M.     |
| Einführung in das Niederländische I<br>Übung; 2 SWS; Schein; Mi, 16:00 - 18:00, P 7                                             | Schaper S.       |
| Einführung in das Niederländische II<br>Übung; 2 SWS; Schein; Mi, 18:00 - 20:00, P 7                                            | Schaper S.       |
| Lektürekurs zum Hauptseminar 'Explikatur und Implikatur'<br>Übung; 2 SWS; ben. Schein; Do, 10:00 - 12:00, ÜR 01-912             | Steinbach M.     |
| Kolloquium für Examenskandidaten<br>Übung; 4 SWS; Schein; Mo, 14:00 - 16:00, P 107; Di, 18:00 - 20:00, P 207                    | Störmer-Caysa U. |
| Kolloquium für Examenskandidaten<br>Übung; 1 SWS; Schein; Di, 10:00 - 12:00, P 107; 14-tägl.                                    | Voß R.           |
| Kolloquium und Lektüreübung zur Vorlesung<br>Übung; 1 SWS; Schein; Di, 10:00 - 12:00, P 107; 14-tägl., Beginn: 2. Semesterwoche | Voß R.           |
| Ausgewählte deutsche religiöse Dichtungen des 11. und 12. Jahrhunderts<br>Übung; 2 SWS; Schein; Do, 14:00 - 16:00, P 101        | Voß R.           |
| Das Rolandslied des Pfaffen Konrad<br>Übung; 2 SWS; Schein; Mi, 12:00 - 14:00, P 201                                            | Grünewald P.L.   |
| Examenskolloquium<br>Übung; 2 SWS; Schein; Mi, 14:15 - 15:45, P 2                                                               | Martin A.        |
| Doktorandenkolloquium<br>Übung; Z. u. O. n. V. (persönliche Einladung)                                                          | Schärf Ch.       |
| Übungen zur Theorie der Metapher<br>Übung; 2 SWS; Schein; Fr, 10:00 - 12:00, P 105                                              | Spies B.         |
| Textanalyse<br>Übung; 2 SWS; Schein; Di, 12:00 - 14:00, P 104                                                                   | Klotz Ch.        |
| Literarische Literaturgeschichtsschreibung : Heinrich Heine<br>Übung; 2 SWS; Schein; ben. Schein; Do, 12:15 - 13:45, P 102      | Martin A.        |
| Lyrik des Barock<br>Übung; 2 SWS; Schein; Do, 8:30 - 10:00, ÜR 01-912                                                           | Ullmaier J.      |
| Georg Büchner, „Dantons Tod“ und „Woyzeck“<br>Übung; 2 SWS; Schein; Di, 16:15 - 17:45, Raum n.V.; Raum n. V.                    | Nicolai W.       |

- Thomas Mann, „Tonio Kröger“ Nicolai W.  
 Übung; 2 SWS; Schein; Mi, 16:15 - 17:45, Raum n.V.
- Geschichte des Kunstlieds Ullmaier J.  
 Übung; 2 SWS; Schein; Do, 18:00 - 20:00, P 201
- Ursprungsmystiker: die Brüder Schlegel und die Erfindung des arischen Mythos; Übung; 2 SWS; Di, 18:00 - 20:00, ÜR 01-912 da Rocha Abreu M.

### Übungen: Fachdidaktik

- Der Schüler als Leser Hensel A.  
 Übung; 2 SWS; ben. Schein; Di, 16:00 - 18:00, P 203
- Einführung in die Didaktik des Faches Deutsch Schappert Ch.  
 Übung; 2 SWS; ben. Schein; Do, 18:00 - 20:00, P 7
- Fachdidaktik DEUTSCH Hassemer B.  
 Übung; 2 SWS; ben. Schein; Fr, 14:00 - 16:00, P 104
- Reflexion über Sprache und Literaturunterricht in der Sek. II Thinnies N.  
 Übung; 2 SWS; ben. Schein; Do, 16:00 - 18:00, ÜR 01-912

### Übungen: Sprechkunde und Sprecherziehung

- Der Offene Dialog als Weg zu kommunikativem Lernen. Gesprächsrhetorik für Lehramtsstudierende; Übung; 2 SWS; Schein; 9:15 - 17:00, ÜR 01-912; Blockveranstaltung, 8. - 10.7.2005 Findeis-Dorn, Christine
- Freies Sprechen: Grundlagen der Gesprächs- und Rederhetorik Findeis-Dorn, Christine  
 Übung; 2 SWS; Schein; 9:15 - 17:00, ÜR 01-912; Blockseminar, 6. - 8.5.2005
- Rhetorik einmal anders Schell B.  
 Übung; 2 SWS; Schein; Zeit n.V., ÜR 01-912; Blockseminar, Fr 29.4. /So 1.5./ Sa 11.6., jew. 9.15-17 Uhr
- SKVADUM SprechKunstVeranstaltung An Der Universität Mainz Schell B.  
 Übung; 2 SWS; Schein; Zeit n.V., ÜR 01-912; Blockveranstaltung, Sa 30.5./ Fr 10.6./ So 12.6.2005, jew. 9.15 - 17 Uhr

### Deutsch als Fremdsprache

Genauere Informationen (Studienempfehlung, Feriensprechstunden etc.) unter [www.daf.uni-mainz.de](http://www.daf.uni-mainz.de).

**Rückmeldung (voraussichtlich keine Neuanmeldung!):** per Online-Formular im Netz oder zu den Anmeldeterminen in 02-528: Mo, 21. 2., 9-11; Di, 8.3., 12-14; Do, 14.4., 15-17; Mi, 20.4., 12-14 und in den Feriensprechstunden.

#### Sprechstunden:

- a) Feriensprechstunden: Mo, 21. 2., 11-13; Di, 8.3., 14-16; Do, 14.4., 17-19; Mi, 20.4., 14-15; per email und nach Vereinb.; b) im Semester: Mo, 13.00-14.00; Do 14.00-15.00 (ab Vorlesungsbeginn!); per email und nach Vereinb., jew. P Zi. 02-528.

**Einführungsveranstaltung:** entfällt, statt dessen

**Orientierungsveranstaltung für den Master DaF:** Mi, 20.4., 11.15-12 Uhr in P6

- Sprachdidaktik/-methodik des Faches „Deutsch als Fremdsprache“ [DaF] Willkop E.-M.  
 Seminar; 2 SWS; ben. Schein; Mo, 16:00 - 18:00, P 109 a
- Grammatik der deutschen Gegenwartssprache, insbes. der Syntax [DaF] Willkop E.-M.  
 Seminar; 2 SWS; ben. Schein; Mo, 18:00 - 20:00, P 109 a
- Literaturdidaktik/-methodik des Faches „Deutsch als Fremdsprache“ [DaF] Ahrenholz B.  
 Seminar; 2 SWS; ben. Schein; Di, 18:00 - 20:00, P 7
- Texte in mündlicher und schriftlicher Kommunikation [DaF] Willkop E.-M.  
 Übung; 2 SWS; Schein; Do, 16:00 - 18:00, P 7

|                                                                                                                                                                                                                                                                      |                  |
|----------------------------------------------------------------------------------------------------------------------------------------------------------------------------------------------------------------------------------------------------------------------|------------------|
| Übersetzen aus einer und in eine Fremdsprache [DaF]<br>Seminar; 2 SWS; ben. Schein; Mo, 14:00 - 16:00, P 108                                                                                                                                                         | Grein M.         |
| Deutsche Landes- und Kulturkunde [DaF]<br>Seminar; 3 SWS; ben. Schein; Projektseminar; Do, 18:00 - 20:00, P 101;<br>Do, 17:30 - 20:00, U1-924; Fr, 14:00 - 18:00, U1-924; (Seminar: Do 18-20;<br>Einführung in Dreamweaver zusätzlich Do oder Fr im Cippool möglich) | Willkop E.-M.    |
| Phonetik [DaF]<br>Seminar; 2 SWS; ben. Schein; Mi, 18:00 - 20:00, P 101                                                                                                                                                                                              | Ahrenholz B.     |
| Zum Zweitspracherwerb Erwachsener [DaF]<br>Seminar; 2 SWS; Schein; Di, 16:00 - 18:00, P 7                                                                                                                                                                            | Ahrenholz B.     |
| Qualitätssicherung und -entwicklung im Sprachenbereich [DaF]<br>Seminar; 2 SWS; ben. Schein; Mi, 16:00 - 18:00, P 101                                                                                                                                                | von der Handt G. |
| Grammatikvermittlung in der Grundstufe<br>Übung; 2 SWS; Schein; (nur falls finanzierbar); Blockveranstaltung<br>11.4.2005 9:30 - 15.4.2005 17:00, Zeit n.V., UR 01-912                                                                                               | Möller M.        |

## Indologie

Vorbesprechung: Mittwoch, 27. April 2005, 12.15 Uhr. Unterrichtsbeginn: 2. Mai 2005. Wenn nicht anders angegeben, finden alle Veranstaltungen in der Bibliothek des Instituts für Indologie, Friedrich-von-Pfeiffer-Weg 5, EG links, statt.

### Proseminare

|                                                                                                                                                                                                         |                |
|---------------------------------------------------------------------------------------------------------------------------------------------------------------------------------------------------------|----------------|
| Einführungseminar für Hörer aller Fachbereiche - Der Hinduismus der Auswanderer: Deutschland, Kanada, England und Mauritius; Proseminar; 2 SWS; P für alle Sem. HF und NF; Di, 16:15 - 17:45, Raum n.V. | Meisig K.      |
| Sanskrit II<br>Proseminar; 4 SWS; P für 2./3. Sem. HF und NF; Di, Do, 14:15 - 15:45, Raum n.V.                                                                                                          | Meisig K.      |
| Einfache Sanskrit-Lektüre<br>Proseminar; 2 SWS; Pflichtveranstaltung für 4. Sem. HF und NF; Zeit und Raum n.V.                                                                                          | Guhe E.        |
| Leichte Hindi-Lektüre<br>Proseminar; 2 SWS; Schein; Wahlpflichtveranstaltung (im Austausch mit Singhalesisch) für 3.-4. Sem. HF, Wahlveranstaltung für NF; Mo, 12:15 - 13:45, Raum n.V.                 | Wengoborski S. |
| Einführung ins Singhalesische<br>Proseminar; 2 SWS; Wahlpflichtveranstaltung (im Austausch mit Hindi) für 2.-3. Sem. HF, Wahlveranstaltung; Di, 13:15 - 14:45, Raum n.V.                                | Dhammapala Y.  |
| Singhalesische Lektüre<br>Proseminar; 2 SWS; Wahlpflichtveranstaltung (im Austausch mit Hindi) für HF, ab 5. Sem.; Wahlveranstaltung ab 5. Sem. für NF; Di, 10:30 - 12:00, Raum n.V.                    | Dhammapala Y.  |
| Sanskrit-Repititorium<br>Proseminar; Pflichtveranstaltung für 2./3. Sem. HF und NF; vierzehntäglich; Fr, 15:30 - 17:00, Raum n.V.                                                                       | Bock-Raming A. |
| Bengali<br>Proseminar; 2 SWS; Wahlveranstaltung für alle Sem.; Zeit und Raum n.V.                                                                                                                       | Banerjee A.    |

### Hauptseminare

|                                                                                                                                      |                |
|--------------------------------------------------------------------------------------------------------------------------------------|----------------|
| Kalidasa: Sakuntala<br>Hauptseminar; 2 SWS; Pflichtveranstaltung ab 5. Sem. HF und NF; vierzehntäglich; Fr, 12:00 - 15:00, Raum n.V. | Bock-Raming A. |
| Pali-Lektüre: Milindapanha<br>Hauptseminar; 2 SWS; P ab 5. Sem. für HF; W ab 5. Sem. für NF; Zeit und Raum n.V.                      | Guhe E.        |



Hindi-Lektüre  
Hauptseminar; 2 SWS; Wahlpflichtveranstaltung (im Austausch mit Singhalesisch) ab 5. Sem. HF, Wahlveranstaltung ab 5. Sem. NF; Do, 10:15 - 11:45, Raum n.V. Wengoborski S.

Urdu-Lektüre: Gulzar  
Hauptseminar; 2 SWS; Wahlveranstaltung ab 3. Semester; Zeit und Raum n.V. Degener A.

### Arbeitsgruppe Buddhistisches Chinesisch

Pali-Chinesischer Textvergleich  
Hauptseminar; 1 SWS; Do, 16:15 - 17:45, Raum n.V. Meisig K.  
Meisig M.

### Kulturanthropologie/Volkskunde

Einführungsveranstaltung  
Informationsveranstaltung; 11:00 - 12:00, P 6; Dienstag, 19. April 2005  
Frieß-Reimann H.  
Niem Ch.  
Simon M., Schneider Th.

### Vorlesungen

Medizinische Anthropologie  
Vorlesung; 2 SWS; Mi, 14:00 - 16:00, P 3 Simon M.

### Proseminare

Einführung in das Fach Kulturanthropologie

Proseminar; 2 SWS; ben. Schein;

Mo 13:15 - 15:00 P 101 Frieß-Reimann H.

Mo 16:00 - 18:00 P 208 Schneider Th.

Mo 18:00 - 20:00 P 205

14-tägl.

Wohnen

Proseminar; 2 SWS; ben. Schein; Di, 9:30 - 11:00, ÜR 01-912 Frieß-Reimann H.

Spieltheorien

Proseminar; 2 SWS; ben. Schein; Fr, 10:00 - 12:00, P 103 Niem Ch.

Das Wagnis - Mut und Risiko in der Kultur

Proseminar; 2 SWS; ben. Schein; Mo, 8:00 - 10:00, P 7 Heimerdinger T.

Heimat

Proseminar; 2 SWS; ben. Schein; Do, 14:00 - 16:00, P 11 Schneider Th.

Quellen und Methoden

Proseminar; 2 SWS; ben. Schein; Mi, 10:00 - 12:00, P 203 Frieß-Reimann H.

Sportkulturen

Proseminar; 2 SWS; ben. Schein; Di, 14:00 - 16:00, P 104 Niem Ch.

Wirtschafts- u. Lebensweisen

Proseminar; 2 SWS; ben. Schein; Mo, 12:00 - 14:00, P 107 Schneider Th.

### Hauptseminare

Der Heidelberg-Mythos  
Hauptseminar; 2 SWS; ben. Schein; Mo, 18:00 - 20:00, P 205; 14-tägl., Seidenspinner W.

Essen und Trinken als kulturelle Praxis

Hauptseminar; 2 SWS; ben. Schein; Mi, 14:00 - 16:00, P 15 Heimerdinger T.

Zur Ethnographie von Neufünfland

Hauptseminar; 2 SWS; ben. Schein; Di, 14:00 - 16:00, P 10 Simon M.

Vornamen

Hauptseminar; 2 SWS; ben. Schein; Di, 10:00 - 12:00, P 10 Simon M.

Region Rhein-Main

Hauptseminar; 2 SWS; ben. Schein; Do, 12:00 - 14:00, P 101 Frieß-Reimann H.

**Oberseminare**

Examenskolloquium

Oberseminar; 2 SWS; ben. Schein; Mi, 10:30 - 12:00, P 15

Simon M.

**Übungen**

Archivalien II

Übung; 2 SWS; Schein; Do, 8:00 - 10:00, P 207

Schneider Th.

**Orientkunde: Islamische Philologie, Islamkunde, Semitistik, Turkologie****Einführungsveranstaltungen**Islamische Philologie, Islamkunde, Semitistik: Mittwoch, den 27.04.2005,  
12:15 - 13:00, R 00-112; Informationsveranstaltung; Zeit und Raum n.V.

Boeschoten H.

Turkologie: Mittwoch, den 27.04.2005, 13:15 - 14:00, R 00-112  
Informationsveranstaltung; Zeit und Raum n.V.

Boeschoten H.

**Wissenschaftliche Übungen**

Persisch I

Grundkurs; 2 SWS; ben. Schein; benoteter Schein nach Persisch III und  
Abschlussklausur; Mo, 8:15 - 9:00, P 15; Do, 8:15 - 9:00, P 4

Schneider T.

Arabisch II

Grundkurs; 3 SWS; benoteter Schein nach Arabisch III und  
Abschlussklausur; Di, 8:15 - 9:00, P 104; Fr, 8:15 - 9:45, P 11

Jost L.

Türkisch II

Grundkurs; 2 SWS; benoteter Schein nach Türkisch III und  
Abschlussklausur; Mo, 9:15 - 10:00, P 15; Fr, 12:15 - 13:00, P 10

Jost L.

Persisch III

Grundkurs; 2 SWS; ben. Schein; benoteter Schein nach Persisch I - III und  
Abschlussklausur; Mo, 10:15 - 11:00, Raum n.V.; Do, 9:15 - 10:00, Raum  
n.V.; R 00-112

Schneider T.

Einführung in das Kurdische (Kurmanci)

Übung; 1 SWS; ben. Schein; Do, 12:15 - 13:00, Raum n.V.; R 00-112

Bulut Ch.

**Seminare**

Seminar zur Religion des Islam: das östliche Kalifat

Seminar; 1 SWS; ben. Schein; Di, 12:15 - 13:00, P 1

Bulut Ch.

Einführung in die Historiographie

Seminar; 1 SWS; ben. Schein; Do, 13:15 - 14:00, Raum n.V.; R 00-112

Boeschoten H.

Leichte arabische Prosatexte

Seminar; 1 SWS; ben. Schein; Di, 13:15 - 14:00, Raum n.V.; R 00-112

Bulut Ch.

Ausgewählte Lektüre berühmter arabischer Geographen

Seminar; 1 SWS; ben. Schein; Mi, 10:15 - 11:00, Raum n.V.; R 00-112

Venzlaff H.

Arabische Historiker

Seminar; 2 SWS; ben. Schein; jede 2. Woche Mi, 13:00 - 14:30, Raum n.V.;  
R 00-112

Kornrumpf H.-J.

al-Maqrizi als mamlukischer Polyhistor

Seminar; 2 SWS; ben. Schein; Z.n.V. R 00-112

Muth F.-Ch.

Ibn Rusd: kitab al-kulliyat fi 't-tibb

Seminar; 2 SWS; ben. Schein; Di, 8:15 - 9:45, Raum n.V.; R 00-122

Kandler H.

Einführung in den Hadith mit Textlektüre

Seminar; 1 SWS; ben. Schein; Z.n.V. R 00-112

N. N.

Samak-i ayyar

Seminar; 1 SWS; ben. Schein; Fr, 11:15 - 12:00, Raum n.V.; R 00-122

Horst H.

Ausgewählte persische Vierzeiler

Seminar; 1 SWS; ben. Schein; Fr, 10:15 - 11:00, Raum n.V.; R 00-122

Horst H.

|                                                                                                                       |                 |
|-----------------------------------------------------------------------------------------------------------------------|-----------------|
| Persische Historiker                                                                                                  | N. N.           |
| Seminar; 1 SWS; ben. Schein; Z.n.V. R 00-112                                                                          |                 |
| Leichte türkische Lektüre                                                                                             | Venzlaff H.     |
| Seminar; 1 SWS; ben. Schein; Mi, 9:15 - 10:00, Raum n.V.; R 00-112                                                    |                 |
| Moderne türkische Autoren                                                                                             | Bulut Ch.       |
| Seminar; 1 SWS; ben. Schein; Do, 11:15 - 12:00, Raum n.V.; R 00-112                                                   |                 |
| Türkische Bibelübersetzungen                                                                                          | Boeschoten H.   |
| Seminar; 2 SWS; ben. Schein; Di, 12:15 - 13:45, Raum n.V.; R 00-122                                                   |                 |
| Osmanische Geographen (mit Textlektüre)                                                                               | Kornrumpf H.-J. |
| Seminar; 2 SWS; ben. Schein; jede 2. Woche Mi, 11:00 - 12:30, Raum n.V.; R 00-112                                     |                 |
| Einführung in die Turkologie                                                                                          | Boeschoten H.   |
| Seminar; 2 SWS; Schein; benoteter Schein nach Einführung in die Turkologie IV; Mi, 15:15 - 16:45, Raum n.V.; R 00-112 |                 |
| Einführung in die Türk Sprachen I                                                                                     | Rentzsch J.     |
| Seminar; 2 SWS; ben. Schein; benoteter Schein nach Türk Sprachen III; Mi, 17:15 - 18:45, Raum n.V.; R 00-112          |                 |
| Einführung in das Mongolische (Uiguro-mongolische Schriftsprache) I                                                   | Rentzsch J.     |
| Seminar; 2 SWS; benoteter Schein nach Mongolisch II; Di, 16:15 - 17:45, Raum n.V.                                     |                 |
| Tschuwaschisch für Fortgeschrittene                                                                                   | Boeschoten H.   |
| Seminar; 1 SWS; ben. Schein; Z.n.V. R 00-112                                                                          |                 |
| Tuwinisch                                                                                                             | Boeschoten H.   |
| Seminar; 2 SWS; ben. Schein; Di, 10:15 - 11:45, Raum n.V.; R 00-112                                                   |                 |
| Turkologisches Kolloquium für laufende Forschungsvorhaben                                                             | Johanson L.     |
| Seminar; 2 SWS; ben. Schein; Z.n.V. R 00-112                                                                          |                 |
| <b>Sprachpraktische Übungen</b>                                                                                       |                 |
| Arabisch A (begleitend zu Arabisch II)                                                                                | Rashed M.       |
| Sprachkurs; 2 SWS; Schein; Fr, 10:15 - 11:45, Raum n.V.; R 00-112                                                     |                 |
| Arabisch B (ab 3. Semester)                                                                                           | Rashed M.       |
| Sprachkurs; 2 SWS; Schein; Fr, 12:00 - 13:30, Raum n.V.; R 00-112                                                     |                 |
| Arabisch C (ab 4. Semester)                                                                                           | Rashed M.       |
| Sprachkurs; 2 SWS; Schein; Fr, 13:30 - 15:00, Raum n.V.; R 00-112                                                     |                 |
| Arabische Nachrichten                                                                                                 | Rashed M.       |
| Sprachkurs; 1 SWS; Schein; Do, 13:00 - 13:45, Raum n.V.; Videoraum 05a Philosophicum                                  |                 |
| Persisch A (begleitend zu Persisch I)                                                                                 | Dehghan K.      |
| Sprachkurs; 2 SWS; Schein; Mo, 14:15 - 15:45, Raum n.V.; R 00-112                                                     |                 |
| Persisch B (ab 3. Semester)                                                                                           | Dehghan K.      |
| Sprachkurs; 1 SWS; Schein; Mo, 16:15 - 17:00, Raum n.V.; R 00-112                                                     |                 |
| Persisch C (ab 4. Semester)                                                                                           | Dehghan K.      |
| Sprachkurs; 1 SWS; Schein; Mo, 17:15 - 18:00, Raum n.V.; R 00-112                                                     |                 |
| Türkeitürkisch A (begleitend zu Türkisch II)                                                                          | Elcin D.        |
| Sprachkurs; 2 SWS; Schein; Z.n.V. R 00-112                                                                            |                 |
| Türkeitürkisch B (Übersetzungsübungen 3. u. 4. Semester)                                                              | Elcin D.        |
| Sprachkurs; 2 SWS; Schein; Z.n.V. R 00-112                                                                            |                 |
| Türkeitürkisch C (ab 4. Semester)                                                                                     | Elcin D.        |
| Sprachkurs; 2 SWS; Schein; Z.n.V. R 00-122                                                                            |                 |

## Philosophie

### Einführungsveranstaltungen

- Einführungsveranstaltung für Studienanfänger, Fach- und Hochschulortwechsler; Informationsveranstaltung; Donnerstag, 21. April 2005, 11.15-12.45, P 10 Baumann L.
- Integriertes Studienprogramm (Magister/Staatsexamen und Maîtrise):  
Einführungsveranstaltung für Studienanfänger; Informationsveranstaltung; Donnerstag, 21. April 2005, 15.15-16.45, P 11 Baumann L.  
Holst J.

### Vorlesungen

#### Grundvorlesungen (insbesondere für Studierende im Grundstudium empfohlen)

- Philosophie der Kunst - Kunst als Medium zwischen Ewigkeitsanspruch und Performance; Hauptvorlesung; 2 SWS; Mo, 18:15 - 19:45, P 13 Rauscher J.
- Philosophie und Mystik  
Hauptvorlesung; 1 SWS; Di, 10:15 - 11:00, P 4 Grätzel S.
- Anthropologie an der Schnittstelle zur Ethik. Oder: Vom Sein und Sollen des Menschen; Hauptvorlesung; 1 SWS; Do, 12:15 - 13:00, P 5 Joisten K.
- Anthropologie  
Hauptvorlesung; 2 SWS; Mi, 10:15 - 12:00, P 11 Dreyer M.
- Geschichte der Dialektik I  
Hauptvorlesung; 2 SWS; Mo, 16:15 - 17:45, P 4 Eichler K.-D.
- Moderne Philosophie des Geistes - Ein Überblick  
Hauptvorlesung; 2 SWS; Di, 16:15 - 17:45, P 3 Metzinger Th.
- Philosophiegeschichte: Das Mittelalter  
Hauptvorlesung; 2 SWS; Mo, 10:15 - 12:00, P 4 Dreyer M.

#### Sonstige Vorlesungen (für alle Studierende empfohlen)

- Kants Grundlegung der Theoretischen Philosophie II  
Vorlesung; 2 SWS; Mo, 18:30 - 20:00, P 4 Patt W.
- Schopenhauer zwischen der östlichen und der westlichen Philosophie  
Vorlesung; 2 SWS; Mo, 14:15 - 15:45, P 4 Kamata Y.
- Martin Heidegger ñ Vom Dasein zum Seyn. Entwicklungswege seines Denkens  
Vorlesung; 2 SWS; Mi, 16:15 - 17:45, P 10 Gerlach H.-M.
- Das Problem der Individualität im Mittelalter  
Vorlesung; 1 SWS; Do, 13:15 - 14:00, P 108 Kossler M.
- Wissenschafts- und Naturphilosophie des 20. (und 21.) Jahrhunderts  
Vorlesung; 2 SWS; Di, 12:15 - 13:45, P 3 Brendel E.

### Einführungsübungen

- Einführung in das Studium der Philosophie (mit begleitendem Tutorium)  
Übung; 2 SWS; Mo, 8:30 - 10:00, P 101 Panknin-Schappert H.
- Einführung in das Studium der Philosophie (mit begleitendem Tutorium)  
Übung; 2 SWS; Di, 10:15 - 11:45, P 206 Ruffing M.
- Einführung in die Praktische Philosophie (mit begleitendem Tutorium)  
Übung; 2 SWS; Do, 18:30 - 20:00, P 102 Heil J.
- Einführung in die Argumentationstheorie  
Übung; 2 SWS; Do, 16:15 - 17:45, P 207 Gottschling V.
- Einführung in die Theoretische Philosophie  
Übung; 2 SWS; Mi, 16:30 - 18:00, P 108 Walde B.
- Einführung in das Philosophiestudium - Der Sinn des Lebens  
Übung; 2 SWS; Mo, 11:15 - 12:45, P 4 Metzinger Th.

### Lektüreübungen an fremdsprachigen Texten

- Philosophie anhand klassischer lateinischer Texte  
Übung; 2 SWS; Do, 16:15 - 17:45, P 107 Bietz W.

|                                                                                                                                                                                                                                                       |                                    |
|-------------------------------------------------------------------------------------------------------------------------------------------------------------------------------------------------------------------------------------------------------|------------------------------------|
| Rousseau, Du contrat social<br>Übung; 2 SWS; Di, 8:30 - 10:00, P 12                                                                                                                                                                                   | Baumann L.                         |
| Alfred Jules Ayer, Language, Truth and Logic<br>Übung; 2 SWS; Do, 12:15 - 13:45, P 109 a                                                                                                                                                              | Brendel E.                         |
| <b>Fachdidaktik (im Rahmen der 1. Staatsprüfung)</b><br>NUR IM WINTERSEMESTER !<br>Übung; Zeit und Raum n.V.                                                                                                                                          | N.N.                               |
| <b>Proseminare</b>                                                                                                                                                                                                                                    |                                    |
| Aristoteles, Poetik<br>Proseminar; 2 SWS; Fr, 8:15 - 9:45, P 12                                                                                                                                                                                       | Rauscher J.                        |
| Thomas von Aquin, De ente essentia<br>Proseminar; 2 SWS; Di, 16:15 - 17:45, P 6                                                                                                                                                                       | Dreyer M.                          |
| Augustinus, De libero arbitrio<br>Proseminar; 2 SWS; Do, 16:15 - 17:45, P 106                                                                                                                                                                         | Vollet M.                          |
| Plotin, Enneade III, 8<br>Proseminar; 2 SWS; Mo, 16:15 - 17:45, P 201                                                                                                                                                                                 | Benz H.                            |
| Spinoza, Ethik (Einführung)<br>Proseminar; 2 SWS; Mi, 16:15 - 17:45, P 13                                                                                                                                                                             | Schmicking D.                      |
| Descartes, Meditationen<br>Proseminar; 2 SWS; Do, 8:30 - 10:00, P 105                                                                                                                                                                                 | Baumann L.                         |
| Leibniz, Confessio philosophi<br>Proseminar; 2 SWS; Mo, 17:15 - 18:45, P 101                                                                                                                                                                          | Vollet M.                          |
| Moral und Religion bei Kant<br>Proseminar; 2 SWS; Do, 14:15 - 15:45, P 109 a                                                                                                                                                                          | Ruffing M.                         |
| Bildung und Aufklärung bei Humboldt, Schopenhauer und Nietzsche<br>Proseminar; 2 SWS; Zeit n.V., P 207; Blockseminar: Di 02.08., Do 04.08.05: 10 - 16 Uhr; Di 09.08., Do 11.08.05: 10 - 16 Uhr;<br>Vorbesprechung: 1.8.2005, 10:00 - 12:00 Uhr, P 207 | Broese K.                          |
| Kant, Kritik der Urteilskraft<br>Proseminar; 2 SWS; Di, 12:15 - 13:45, P 206                                                                                                                                                                          | Hütig A.                           |
| Fichte, Grundzüge des gegenwärtigen Zeitalters<br>Proseminar; 2 SWS; Di, 18:15 - 19:45, P 107                                                                                                                                                         | Gerlach H.-M.                      |
| Kierkegaard, Philosophische Brocken<br>Proseminar; 2 SWS; Mo, 14:15 - 15:45, PR 00-518                                                                                                                                                                | Fehr J.J.                          |
| Nietzsche, Jenseits von Gut und Böse<br>Proseminar; 2 SWS; Do, 10:15 - 11:45, P 106                                                                                                                                                                   | Solies D.                          |
| Ortega y Gasset, Cervantes, Velázquez, Salvémonos en las cosas<br>Proseminar; 2 SWS; Blockseminar: 11.-22.07.05, 18.00 - 20.00; 1. Sitzung:<br>Montag, 11.07.05, P 7                                                                                  | Vollet M.<br>Lopez M.<br>Merino F. |
| Heidegger, Sein und Zeit<br>Proseminar; 2 SWS; Mi, 12:15 - 13:45, P 106                                                                                                                                                                               | Immel O.                           |
| Wittgensteins sozialphilosophische Wende. Eine Einführung in seine<br>Philosophischen Untersuchungen; Proseminar; 2 SWS; Di, 16:15 - 17:45, P 107                                                                                                     | Mühl M.                            |
| Hannah Arendt, Vita Activa<br>Proseminar; 2 SWS; Mo, 10:15 - 11:45, SB II 03-153                                                                                                                                                                      | Rehm P.                            |
| Quine, Ausgewählte Aufsätze aus Erkenntnis- und Wissenschaftstheorie<br>Proseminar; 2 SWS; Mi, 16:15 - 17:45, SB II 03-153                                                                                                                            | Brochhausen M.                     |
| Ethik für das Lehramt, Basiswissen: systematisch<br>Proseminar; 2 SWS; Fr, 8:15 - 9:45, P 13                                                                                                                                                          | Joisten K.                         |
| Texte zur Philosophie der Liebe: Platon, Augustinus, Hegel<br>Proseminar; 2 SWS; Di, 10:00 - 11:30, Seminarraum 2 413 / 01-220; (FB 18:<br>Physik, Staudingerweg 9, B-01/220)                                                                         | Eichler K.-D.                      |

|                                                                                                                                                                                                                               |                         |
|-------------------------------------------------------------------------------------------------------------------------------------------------------------------------------------------------------------------------------|-------------------------|
| Phänomenologie der Liebe<br>Proseminar; 2 SWS; Di, 18:00 - 19:30, P 10                                                                                                                                                        | Schmidt M.              |
| Philosophie und Erzählung (Benjamin, Adorno, Schapp, Arendt, Ricoeur)<br>Proseminar; 2 SWS; Do, 8:15 - 9:45, P 5                                                                                                              | Joisten K.              |
| Freiheit oder Gerechtigkeit? Sens Liberales Paradox<br>Proseminar; 2 SWS; Mi, 18:15 - 19:45, P 201                                                                                                                            | Clausen A.              |
| Schicksal oder Gesetz? Zur Entwicklung der menschlichen Gesellschaft als Einführung in die Geschichtsphilosophie (anhand ausgewählter Texte u.a. Hegel, Spengler, Toynbee, Lübbe); Proseminar; 2 SWS; Mo, 14:15 - 15:45, P 15 | Neubauer F.             |
| Gedankenexperimente als Methode der Philosophie seit Ernst Mach<br>Proseminar; Blockseminar; Vorbereitung: Donnerstag 28.04.2005, 16.00, PR 00-517                                                                            | Walde B.<br>Fehige J.H. |
| La philosophie française de 1945 à nos jours. Blockseminar (in französischer Sprache); Proseminar; 2 SWS; 13.-17.06. und 04.-08.07.2005, 18.00-20.00, FB 18, Staudingerweg 9, B-01/224                                        | Guénancia P.            |

### Hauptseminare

|                                                                                                                                                                     |                                                  |
|---------------------------------------------------------------------------------------------------------------------------------------------------------------------|--------------------------------------------------|
| Platon, Symposion<br>Hauptseminar; 2 SWS; Di, 18:30 - 20:00, P 15                                                                                                   | Eichler K.-D.                                    |
| Kants transzendentalapriorisch-lebensweltliche Begründung der Naturphilosophie; Hauptseminar; 2 SWS; Mi, 14:15 - 15:45, P 101                                       | Zecher R.                                        |
| Kant: Paralogismen der Seelenlehre<br>Hauptseminar; 2 SWS; Mi, 14:15 - 15:45, SB II 03-134                                                                          | Kossler M.                                       |
| Ortega y Gasset, Cervantes, Velázquez, Salvémonos en las cosas<br>Hauptseminar; 2 SWS; Blockseminar: 11.-22.07.05, 18.00-20.00; 1. Sitzung: Montag, 11.07.05, P 7   | Vollet M.<br>Lopez M.<br>Merino F.<br>Grätzel S. |
| Schweitzer, Kultur und Ethik<br>Hauptseminar; 2 SWS; Do, 11:15 - 12:45, R 01-624; (FB 01: Katholische Theologie, Forum 6)                                           | Grätzel S.                                       |
| Heidegger, Grundbegriffe der Metaphysik<br>Hauptseminar; 2 SWS; Do, 16:15 - 17:45, P 15                                                                             | Gerlach H.-M.                                    |
| Ernst Cassirers politische Philosophie anhand seines Werks 'Der Mythos des Staates'; Hauptseminar; 2 SWS; Mi, 10:15 - 11:45, P 12                                   | Rauscher J.                                      |
| Lytards Ästhetik des Experiments als Medienkritik<br>Hauptseminar; 2 SWS; Mo, 14:15 - 15:45, P 207                                                                  | Brendel E.                                       |
| Philosophische Logik<br>Hauptseminar; 2 SWS; Do, 8:45 - 10:15, P 203                                                                                                | Dreyer M.                                        |
| Anthropologie der Renaissancephilosophie<br>Hauptseminar; 2 SWS; Mi, 16:15 - 17:45, P 109 a                                                                         | Kopper J.                                        |
| Metaphysik und Transzendentalphilosophie<br>Hauptseminar; 2 SWS; Mi, 16:15 - 17:45, P 107                                                                           | Metzinger Th.                                    |
| Moderne Philosophie des Geistes - Ein Überblick<br>Hauptseminar; 2 SWS; Di, 18:15 - 19:45, P 6                                                                      | Rauscher J.                                      |
| Medizinethik - Problemdisziplin zwischen philosophisch-anthropologischer Fundierung und sozialen Regelungsmechanismen; Hauptseminar; 2 SWS; Do, 18:30 - 20:00, P 12 | Brendel E.<br>Metzinger Th.                      |
| Tierethik<br>Hauptseminar; 4 SWS; Blockseminar: O.u.Z.n.V.                                                                                                          | Eichler K.-D.                                    |
| Tugendethik<br>Hauptseminar; 2 SWS; Mi, 16:15 - 17:45, P 201                                                                                                        | Wiegand O.                                       |
| Einführung in die Phänomenologie der Teile und des Ganzen<br>Hauptseminar; 2 SWS; Do, 18:00 - 19:30, SB II 03-134                                                   | Sprengard K.A.                                   |
| Sozial- und Kulturtheorien der Lebensphilosophie von LeBon, Simmel zu Tönnies, Klages, Frobenius; Hauptseminar; 2 SWS; Mi, 8:15 - 9:45, P 201                       |                                                  |

La philosophie française de 1945 à nos jours. Blockseminar (in französischer Sprache); Hauptseminar; 2 SWS; 13.-17.06. und 04.-08.07.2005, 18.00-20.00, FB 18, Staudingerweg 9, B-01/224  
Guénancia P.

### Oberseminare

Heidegger versus Cassirer ñ zwei Denkhaltungen des 20. Jh. im Widerstreit (Davoser Diskussion); Oberseminar; 2 SWS; Do, 10:15 - 11:45, Hs V; FB 03, Welderweg 4, RW II  
Gerlach H.-M.

Der Roman als philosophischer Text III: Adalbert Stifter  
Oberseminar; 2 SWS; Di, 18:15 - 19:45, P 108  
Grätzel S.

### Kolloquien

Gemeinsames Doktorandenkolloquium  
Kolloquium; 2 SWS; Mo, 18:15 - 19:45, P 104; Termine: siehe Aushang  
Gerlach H.-M.  
Grätzel S.

Kolloquium zur Vorlesung: Philosophie und Mystik  
Kolloquium; Blockseminar im Kloster Himmerod: Mo 01.08. bis Fr 05.08.05;  
Anmeldetermin: Di 03.05.2005, 11.00 Uhr, Zi. 00-922  
Grätzel S.

Doktorandenkolloquium (pers. Einl.)  
Kolloquium; 2 SWS; O.u.Z.n.V.  
Sprengard K.A.

Besprechung laufender Arbeiten  
Kolloquium; 1 SWS; O.u.Z.n.V.  
Dreyer M.

Mediation und Philosophie  
Kolloquium; 6 SWS; Blockseminar, 3 Samstage n. V., jeweils 9-15, P 108,  
Verpflichtende Vorbesprechung: Do 28.04.2005, 14.00 Uhr, Zi. 00-926  
Bartels P.-P.

## Romanische Philologie: Französisch, Italienisch, Spanisch, Portugiesisch

### Französisch

#### Sprachwissenschaftliche Lehrveranstaltungen

##### Vorlesung: Französische Sprachwissenschaft

Funktionelle Grammatik (am Beispiel der romanischen Sprachen)  
Vorlesung; 2 SWS; Mi, 10:00 - 12:00, P 204  
Staib B.

##### Proseminare einführenden Charakters

Einführung in das Altfranzösische und die Geschichte der französischen Sprache; Proseminar; 2 SWS; in 2 Parallelkursen;  
Mi 12:00 - 14:00 P 10 Thomaßen H.  
Do 12:00 - 14:00 P 206 Damblemont G.

Einführung in die französische Sprachwissenschaft  
Proseminar; 2 SWS; in 2 Parallelkursen;  
Mi 12:00 - 14:00 P 203 Scotti-Rosin M.  
Do 10:00 - 12:00 P 204 Thomaßen H.

##### Thematisch gebundene Proseminare: Französische Sprachwissenschaft (thematisch)

Etymologie und Wortgeschichte des Französischen  
Proseminar; 2 SWS; Mi, 8:00 - 10:00, P 109 a  
Thomaßen H.

Lexikalische Semantik des Französischen  
Proseminar; 2 SWS; Mo, 12:00 - 14:00, P 12  
Klump A.

##### Hauptseminar

Die Dependenzgrammatik Tesnières  
Hauptseminar; 2 SWS; Di, 14:00 - 16:00, P 102  
Staib B.

##### Wissenschaftliche Übung

Klassiker des Strukturalismus  
Übung; 2 SWS; Mo, 14:00 - 16:00, P 10  
Scotti-Rosin M.

**Kolloquium Sprachwissenschaft**

Sprachwissenschaftliches Kolloquium  
Kolloquium; 2 SWS; Di, 18:00 - 20:00, P 208

Staub B.

**Literaturwissenschaftliche Lehrveranstaltungen****Vorlesungen: Französische Literaturwissenschaft**

L'exotisme dans les lettres françaises (II)  
Vorlesung; 2 SWS; Di, 12:00 - 14:00, P 10

Porra V.

Zur Literaturkritik in Frankreich und Italien  
Vorlesung; 2 SWS; Do, 10:00 - 12:00, P 4

Ley K.

**Literarische Übungen**

Auteurs roumains d'expression française  
Übung; 2 SWS; Mi, 18:00 - 20:00, P 15

Damblemont G.

Littératures francophones  
Übung; 2 SWS; Mi, 12:00 - 14:00, P 207

Dumontet D.

**Proseminare einführenden Charakters**

Einführung in die französische Literaturwissenschaft  
Proseminar; 2 SWS; in 3 Parallelkursen;

|    |               |      |               |
|----|---------------|------|---------------|
| Mo | 08:00 - 10:00 | P 11 | Damblemont G. |
|----|---------------|------|---------------|

|    |               |       |              |
|----|---------------|-------|--------------|
| Di | 12:00 - 14:00 | P 203 | Schüller Th. |
|----|---------------|-------|--------------|

|    |               |     |         |
|----|---------------|-----|---------|
| Mi | 08:00 - 10:00 | P 6 | Dörr G. |
|----|---------------|-----|---------|

**Thematisch gebundene Proseminare: Französische Literaturwissenschaft (thematisch)**

Flaubert: «Trois contes»  
Proseminar; 2 SWS; Mi, 16:00 - 18:00, SB II 03-436

Krauß Ch.

La Première Guerre mondiale dans la littérature française  
Proseminar; 2 SWS; Di, 10:00 - 12:00, P 203

Schüller Th.

Romanciers du réel  
Proseminar; 2 SWS; Di, 10:00 - 12:00, P 108

Dumontet D.

**Hauptseminare**

La Querelle des Anciens et des Modernes  
Hauptseminar; 2 SWS; Mi, 10:00 - 12:00, P 105

Porra V.

Littérature chinoise d'expression française  
Hauptseminar; 2 SWS; Do, 10:00 - 12:00, P 2

Porra V.

Paul Verlaine  
Hauptseminar; 2 SWS; Do, 14:00 - 16:00, P 104

Ley K.

Transformations du roman dans la littérature française (du XVIème au  
XXème siècle); Hauptseminar; 2 SWS; Fr, 10:00 - 12:00, P 12

Janik D.

**Kolloquien Literaturwissenschaft**

Literaturwissenschaftliches Kolloquium (für Magister- und  
Staatsexamenskandidaten); Kolloquium; 2 SWS; Di, 16:00 - 18:00, P 106

Porra V.

Literaturwissenschaftliches Kolloquium (nur für Magister- und  
Staatsexamenskandidaten); Kolloquium; 2 SWS; Mi, 17:00 - 19:00, Raum  
01-551

Ley K.

**Sprachpraktische Übungen****Grundstudium**

Aufsatzübung  
Übung; 2 SWS; in 3 Parallelkursen;

|               |      |
|---------------|------|
| Zeit/Ort n.V. | N.N. |
|---------------|------|

|    |               |       |          |
|----|---------------|-------|----------|
| Di | 14:00 - 16:00 | P 204 | Forte C. |
|----|---------------|-------|----------|

|    |               |              |      |
|----|---------------|--------------|------|
| Mi | 08:00 - 10:00 | SB II 03-436 | N.N. |
|----|---------------|--------------|------|



**Cours d'expression orale (Sprechfertigkeit)**

Übung; 2 SWS; in 3 Parallelkursen;

|    |               |                            |           |
|----|---------------|----------------------------|-----------|
| Mo | 12:00 - 14:00 | SB II 03-134               | Mathey G. |
| Mi | 10:00 - 12:00 | SB II 03-153               | Dufeu B.  |
| Mi | 14:00 - 16:00 | Seminarraum 2 413 / 01 222 | N.N.      |

**Deutsch-französische Übersetzung I (mit Grammatik)**

Übung; 2 SWS; in 3 Parallelkursen;

|    |               |         |             |
|----|---------------|---------|-------------|
| Di | 16:00 - 18:00 | P 13    | Forte C.    |
| Mi | 10:00 - 12:00 | P 109 a | Dumontet D. |
| Do | 10:00 - 12:00 | P 108   | Dumontet D. |

**Grammaire française**

Übung; 2 SWS; in 2 Parallelkursen;

|    |               |      |                      |
|----|---------------|------|----------------------|
| Mo | 08:00 - 10:00 | P 12 | Mathey G.            |
| Do | 10:00 - 12:00 | P 11 | Forte C.<br>Dufeu B. |

**Initiation à l'expression écrite**

Übung; 1 SWS; Mi, 14:00 - 15:00, P 5

**Initiation à la traduction allemand-français**

Übung; 2 SWS; in 2 Parallelkursen;

|    |               |         |           |
|----|---------------|---------|-----------|
| Mo | 10:00 - 12:00 | P 109 a | Mathey G. |
| Do | 08:00 - 10:00 | P 206   | Dufeu B.  |

**Phonetik und Phonologie des Französischen**

Übung; 1 SWS; in 5 Parallelkursen;

|    |               |        |          |
|----|---------------|--------|----------|
| Di | 09:00 - 10:00 | U1-732 | Dufeu B. |
| Di | 10:00 - 11:00 | U1-732 | Dufeu B. |
| Di | 11:00 - 12:00 | U1-732 | Dufeu B. |
| Mi | 08:00 - 09:00 | U1-732 | Dufeu B. |
| Mi | 09:00 - 10:00 | U1-732 | Dufeu B. |

**Grund- und Hauptstudium****Traduction français-allemand**

Übung; 2 SWS; in 2 Parallelkursen;

|    |               |       |               |
|----|---------------|-------|---------------|
| Mi | 16:00 - 18:00 | P 12  | Damblemont G. |
| Fr | 08:00 - 10:00 | P 103 | Dörr G.       |

**Hauptstudium****Deutsch-französische Übersetzung für Examenskandidaten (Magister)**

Übung; 2 SWS; jede 2. Woche Fr, 8:00 - 12:00, SB II 03-134

Dufeu B.

**Deutsch-französische Übersetzung II (mit Grammatik)**

Übung; 2 SWS; in 2 Parallelkursen;

|    |               |       |                      |
|----|---------------|-------|----------------------|
| Do | 14:00 - 16:00 | P 108 | Dumontet D.          |
| Do | 16:00 - 18:00 | P 13  | Forte C.<br>Dufeu B. |

**Fachaufsatz: Sprachwissenschaft**

Übung; 2 SWS; Do, 10:00 - 12:00, P 15

**Klausurenkurs (14-tägl. im Wechsel)**

Übung; 2 SWS;

|                  |               |       |             |
|------------------|---------------|-------|-------------|
| jede 2. Woche Fr | 08:00 - 12:00 | P 108 | Dumontet D. |
| jede 2. Woche Fr | 08:00 - 12:00 | P 108 | Thomaßen H. |
| jede 2. Woche Fr | 08:00 - 12:00 | P 108 | Dörr G.     |

**Landeskundliche Übungen****Grundstudium**

Introduction à la civilisation française (Einführung in die französische Landeskunde); Übung; 2 SWS; in 2 Parallelkursen;

|    |               |       |           |
|----|---------------|-------|-----------|
| Di | 08:00 - 10:00 | P 101 | Dörr G.   |
| Mi | 16:00 - 18:00 | P 15  | Mathey G. |

**Hauptstudium**

Le défi laïque

Damblemont G.

Übung; 2 SWS; Do, 14:00 - 16:00, P 203

Le Val de Loire

Dörr G.

Übung; 2 SWS; Di, 10:00 - 12:00, P 12

**Fachdidaktische Übung (Grund- oder Hauptstudium)**

Fachdidaktik des Französischen

N.N.

Übung; 2 SWS; Di, 14:00 - 16:00, Seminarraum 2 413 / 01-220

**Italienisch****Sprachwissenschaftliche Lehrveranstaltungen****Vorlesung: Italienische Sprachwissenschaft**

Funktionelle Grammatik (am Beispiel der romanischen Sprachen)

Staib B.

Vorlesung; 2 SWS; Mi, 10:00 - 12:00, P 204

**Proseminar einführenden Charakters**

Einführung in die italienische Sprachwissenschaft

Thomaßen H.

Proseminar; 2 SWS; Di, 18:00 - 20:00, P 12

**Thematisch gebundenes Proseminar: Italienische Sprachwissenschaft (thematisch)**

Kontrastive Linguistik und Übersetzungstheorie

Thomaßen H.

Proseminar; 2 SWS; Do, 8:00 - 10:00, P 201

**Wissenschaftliche Übung**

Einführung in das Altitalienische und die Geschichte der italienischen

Thomaßen H.

Sprache; Übung; 2 SWS; Di, 16:00 - 18:00, P 12

**Literaturwissenschaftliche Lehrveranstaltungen****Vorlesung: Italienische Literaturwissenschaft**

Zur Literaturkritik in Frankreich und Italien

Ley K.

Vorlesung; 2 SWS; Do, 10:00 - 12:00, P 4

**Literarische Übung**

I romanzi di Italo Svevo

Campanile A.

Übung; 2 SWS; Do, 12:00 - 14:00, SB II 03-436

**Thematisch gebundenes Proseminar: Italienische Literaturwissenschaft (thematisch)**

Leopardi und die italienische Romantik

Bosold-DasGupta B.

Proseminar; 2 SWS; Mo, 10:00 - 12:00, P 107

**Hauptseminar**

„Il Gruppo '63“

Ley K.

Hauptseminar; 2 SWS; Mi, 12:00 - 14:00, P 108

**Kolloquium Literaturwissenschaft**

Literaturwissenschaftliches Kolloquium (nur für Magister- und

Ley K.

Staatsexamenskandidaten); Kolloquium; 2 SWS; Mi, 17:00 - 19:00, Raum 01-551

**Sprachpraktische Übungen****Grundstudium**

Aufsatzübung (Avviamento alla composizione)

Campanile A.

Übung; 2 SWS; Do, 10:00 - 12:00, P 12

Deutsch-italienische Übersetzung I (mit Grammatik)

Campanile A.

Übung; 2 SWS; Di, 14:00 - 16:00, P 203

|                                                                 |                 |
|-----------------------------------------------------------------|-----------------|
| Italienisch I                                                   | N.N.            |
| Übung; 3 SWS; Mo, 8:00 - 10:00, P 108; Fr, 14:00 - 15:00, P 108 |                 |
| Italienisch II                                                  | Arrighetti A.M. |
| Übung; 3 SWS; Do, 17:00 - 18:00, P 3; Fr, 14:00 - 16:00, P 101  |                 |
| Italienisch III                                                 | Campanile A.    |
| Übung; 3 SWS; Mi, 8:00 - 10:00, P 207; Do, 8:00 - 9:00, P 108   |                 |
| Italienische Grammatik                                          | Arrighetti A.M. |
| Übung; 1 SWS; Do, 16:00 - 17:00, P 3                            |                 |

**Grund- und Hauptstudium**

|                                        |               |
|----------------------------------------|---------------|
| Italienisch-deutsche Übersetzung       | Damblemont G. |
| Übung; 2 SWS; Di, 18:00 - 20:00, P 102 |               |

**Hauptstudium**

|                                                     |              |
|-----------------------------------------------------|--------------|
| Deutsch-italienische Übersetzung II (mit Grammatik) | Campanile A. |
| Übung; 2 SWS; Di, 16:00 - 18:00, P 201              |              |
| Fachaufsatz: Laboratorio di scrittura               | Campanile A. |
| Übung; 2 SWS; Mi, 10:00 - 12:00, P 207              |              |

**Landeskundliche Übungen****Grundstudium**

|                                            |              |
|--------------------------------------------|--------------|
| Einführung in die italienische Landeskunde | Campanile A. |
| Übung; 2 SWS; Mi, 16:00 - 18:00, P 102     |              |

**Hauptstudium**

|                                              |               |
|----------------------------------------------|---------------|
| „Sehnsuchtsorte Italienreisender von Kultur“ | Damblemont G. |
| Übung; 2 SWS; Di, 16:00 - 18:00, P 108       |               |

**Konversationskurse/Übungen zur Sprechfertigkeit****Grundstudium**

|                                       |              |
|---------------------------------------|--------------|
| Übung zur Sprechfertigkeit            | Campanile A. |
| Übung; 1 SWS; Do, 9:00 - 10:00, P 108 |              |

**Grund- und Hauptstudium**

|                                               |      |
|-----------------------------------------------|------|
| Konversationskurs für Fortgeschrittene        | N.N. |
| Übung; 2 SWS; Mo, 14:00 - 16:00, SB II 03-153 |      |

**Fachdidaktische Übung (Grund- oder Hauptstudium)**

|                                                                                                                                                                                 |            |
|---------------------------------------------------------------------------------------------------------------------------------------------------------------------------------|------------|
| Die Rolle des Gemeinsamen europäischen Referenzrahmens für Sprachen für den späteinsetzenden Italienischunterricht; Übung; 2 SWS; Di, 14:00 - 16:00, Seminarraum 2 413 / 01-224 | Stöckle N. |
|---------------------------------------------------------------------------------------------------------------------------------------------------------------------------------|------------|

**Spanisch**

Für die Teilnahme an Lehrveranstaltungen des Grundstudiums im Fach Spanisch (außer Vorlesungen) sowie für sämtliche sprachpraktischen Veranstaltungen muss bis Do. 21.04.2005 (24.00 Uhr) die Anmeldung über [http://www.romanistik.uni-mainz.de/zp/form\\_kurs.htm](http://www.romanistik.uni-mainz.de/zp/form_kurs.htm) erfolgen.

**Sprachwissenschaftliche Lehrveranstaltungen****Vorlesung: Spanische Sprachwissenschaft**

|                                                               |          |
|---------------------------------------------------------------|----------|
| Funktionelle Grammatik (am Beispiel der romanischen Sprachen) | Staib B. |
| Vorlesung; 2 SWS; Mi, 10:00 - 12:00, P 204                    |          |

**Proseminar einführenden Charakters**

|                                                |               |
|------------------------------------------------|---------------|
| Einführung in die spanische Sprachwissenschaft |               |
| Proseminar; 2 SWS; in 2 Parallelkursen;        |               |
| Mo 14:00 - 16:00                               | P 11 Klump A. |

|                                                                                                                                      |               |       |                  |
|--------------------------------------------------------------------------------------------------------------------------------------|---------------|-------|------------------|
| Di                                                                                                                                   | 10:00 - 12:00 | P 7   | Scotti-Rosin M.  |
| <b>Thematisch gebundenes Proseminar: Spanische Sprachwissenschaft (thematisch)</b>                                                   |               |       |                  |
| Aspekte der spanischen Sprachgeschichte                                                                                              |               |       | Scotti-Rosin M.  |
| Proseminar; 2 SWS; Di, 14:00 - 16:00, P 12                                                                                           |               |       |                  |
| Lexikographie des Spanischen                                                                                                         |               |       | Blaser J.        |
| Proseminar; 2 SWS; Do, 8:00 - 10:00, P 10                                                                                            |               |       |                  |
| <b>Hauptseminar</b>                                                                                                                  |               |       |                  |
| Synchrone und diachrone Aspekte des Verbs im Spanischen und Portugiesischen; Hauptseminar; 2 SWS; Mi, 12:00 - 14:00, P 101           |               |       | Staib B.         |
| <b>Wissenschaftliche Übungen</b>                                                                                                     |               |       |                  |
| Klassiker des Strukturalismus                                                                                                        |               |       | Scotti-Rosin M.  |
| Übung; 2 SWS; Mo, 14:00 - 16:00, P 10                                                                                                |               |       |                  |
| Phonetik und Phonologie des Spanischen                                                                                               |               |       | Blaser J.        |
| Übung; 2 SWS; Do, 10:00 - 12:00, P 203                                                                                               |               |       |                  |
| <b>Kolloquium Sprachwissenschaft</b>                                                                                                 |               |       |                  |
| Sprachwissenschaftliches Kolloquium                                                                                                  |               |       | Staib B.         |
| Kolloquium; 2 SWS; Di, 18:00 - 20:00, P 208                                                                                          |               |       |                  |
| <b>Literaturwissenschaftliche Lehrveranstaltungen</b>                                                                                |               |       |                  |
| <b>Vorlesung: Spanische Literaturwissenschaft</b>                                                                                    |               |       |                  |
| Das Theater in Spanischamerika                                                                                                       |               |       | Janik D.         |
| Vorlesung; 2 SWS; Mi, Do, 9:00 - 10:00, P 104                                                                                        |               |       |                  |
| <b>Proseminar einführenden Charakters</b>                                                                                            |               |       |                  |
| Einführung in die hispanistische Literaturwissenschaft anhand von Beispielen; Proseminar; 2 SWS; in 2 Parallelkursen;                |               |       |                  |
| Mo                                                                                                                                   | 10:00 - 12:00 | P 203 | Wiesehomeier M.  |
| Di                                                                                                                                   | 14:00 - 16:00 | P 108 | Lustig W.        |
| <b>Thematisch gebundenes Proseminar: Spanische Literaturwissenschaft (thematisch)</b>                                                |               |       |                  |
| „Cuentos“ von Julio Cortázar und Juan Carlos Onetti                                                                                  |               |       | Janik D.         |
| Proseminar; Fr, 8:00 - 10:00, P 12                                                                                                   |               |       |                  |
| „Las dos Españas“                                                                                                                    |               |       | Wiesehomeier M.  |
| Proseminar; 2 SWS; Do, 18:00 - 20:00, P 208                                                                                          |               |       |                  |
| <b>Hauptseminar</b>                                                                                                                  |               |       |                  |
| Argentinische Dramatik seit den 60er Jahren, mit Schwerpunkt Gegenwart                                                               |               |       | Janik D.         |
| Hauptseminar; 2 SWS; Di, 16:00 - 18:00, P 4                                                                                          |               |       |                  |
| Fragen der Übersetzungskritik am Beispiel ausgewählter Texte der spanischen Literatur; Hauptseminar; 2 SWS; Do, 14:00 - 16:00, P 205 |               |       | Geisler E.       |
| <b>Kolloquium Literaturwissenschaft</b>                                                                                              |               |       |                  |
| Literaturwissenschaftliches Kolloquium (für Magister- und Staatsexamenskandidaten); Kolloquium; 2 SWS; Do, 16:00 - 18:00, P 201      |               |       | Geisler E.       |
| <b>Sprachpraktische Übungen</b>                                                                                                      |               |       |                  |
| <b>Grundstudium</b>                                                                                                                  |               |       |                  |
| Aufsatzübung                                                                                                                         |               |       | Weiss de Seng I. |
| Übung; 2 SWS; Mi, 12:00 - 14:00, P 109 a                                                                                             |               |       |                  |
| Deutsch-spanische Übersetzung I (mit Grammatik)                                                                                      |               |       | Blaser J.        |
| Übung; 2 SWS; Di, 14:00 - 16:00, P 12                                                                                                |               |       |                  |
| Spanisch I                                                                                                                           |               |       |                  |
| Übung; 3 SWS; in 3 Parallelkursen;                                                                                                   |               |       |                  |

|    |               |       |           |
|----|---------------|-------|-----------|
| Mo | 14:00 - 16:00 | P 203 | Lustig W. |
| Do | 15:00 - 16:00 | P 208 |           |
| Di | 08:00 - 10:00 | P 206 | Blaser J. |
| Fr | 10:00 - 11:00 | P 203 |           |
| Di | 12:00 - 13:00 | P 5   | N.N.      |
| Fr | 15:00 - 17:00 | P 107 |           |

**Spanisch II**

Übung; 3 SWS; in 3 Parallelkursen;

|    |               |       |                  |
|----|---------------|-------|------------------|
| Mo | 12:00 - 14:00 | P 203 | Lustig W.        |
| Do | 13:00 - 14:00 | P 10  |                  |
| Mo | 14:00 - 16:00 | P 13  | Weiss de Seng I. |
| Do | 14:00 - 15:00 | P 208 |                  |
| Mo | 16:00 - 18:00 | P 203 | N.N.             |

**Spanisch III**

Übung; 3 SWS;

|    |               |              |                  |
|----|---------------|--------------|------------------|
| Mo | 10:00 - 12:00 | SB II 03-144 | Forte C.         |
| Do | 14:00 - 15:00 | P 10         |                  |
| Mo | 12:00 - 14:00 | P 109 a      | Weiss de Seng I. |
| Do | 12:00 - 13:00 | P 10         |                  |
| Di | 10:00 - 12:00 | P 13         | Blaser J.        |
| Fr | 11:00 - 12:00 | P 203        |                  |

**Spanische Grammatik**

Übung; 2 SWS; Mi, 10:00 - 12:00, P 10

**Sprachpraxis multimedial**

Übung; 2 SWS; Mo, 16:00 - 18:00, U1-506

**Übung zur Sprechfertigkeit**

Übung; 2 SWS; Mo, 12:00 - 14:00, SB II 03-153

Blaser J.

Lustig W.

Forte C.

**Hauptstudium****Deutsch-spanische Übersetzung II (mit Grammatik)**

Übung; 2 SWS; in 2 Parallelkursen;

|    |               |       |                  |
|----|---------------|-------|------------------|
| Mo | 16:00 - 18:00 | P 105 | Forte C.         |
| Di | 10:00 - 12:00 | P 103 | Weiss de Seng I. |

**Übersetzung spanisch-deutsch**

Übung; 2 SWS; 16:00 - 18:00, U1-924

Lustig W.

**Landeskundliche Übungen****Grundstudium****Landeskunde I: Hispanoamerika**

Übung; 2 SWS; Do, 14:00 - 16:00, SB II 03-134

Forte C.

**Hauptstudium****Landeskunde II (Spanien): La Transición**

Übung; 2 SWS; Do, 10:00 - 12:00, P 7

Weiss de Seng I.

**Fachdidaktische Übung (Grund- oder Hauptstudium)****Fachdidaktik des Spanischen**

Übung; 2 SWS; Zeit und Raum n.V.

N.N.

## Portugiesisch

### Sprachwissenschaftliche Lehrveranstaltungen

#### Vorlesung: Portugiesische Sprachwissenschaft

Funktionelle Grammatik (am Beispiel der romanischen Sprachen)  
Vorlesung; 2 SWS; Mi, 10:00 - 12:00, P 204

Staub B.

#### Thematisch gebundenes Proseminar: Portugiesische Sprachwissenschaft (thematisch)

Das Portugiesische in der Welt  
Proseminar; 2 SWS; Do, 10:00 - 12:00, P 201

Scotti-Rosin M.

#### Hauptseminar

Synchrone und diachrone Aspekte des Verbs im Spanischen und  
Portugiesischen; Hauptseminar; 2 SWS; Mi, 12:00 - 14:00, P 101

Staub B.

#### Wissenschaftliche Übungen

Klassiker des Strukturalismus  
Übung; 2 SWS; Mo, 14:00 - 16:00, P 10

Scotti-Rosin M.

Phonetik und Phonologie des Portugiesischen  
Übung; 2 SWS; Fr, 10:00 - 12:00, P 101

Santos Faria R.

#### Kolloquium Sprachwissenschaft

Sprachwissenschaftliches Kolloquium  
Kolloquium; 2 SWS; Di, 18:00 - 20:00, P 208

Staub B.

### Literaturwissenschaftliche Lehrveranstaltungen

#### Vorlesung: Portugiesische Literaturwissenschaft

Portugiesische Erzählliteratur des 20. Jahrhunderts  
Vorlesung; 2 SWS; Di, 10:00 - 12:00, P 6

Geisler E.

#### Kurs mit Vorlesungscharakter

O sebastianismo na literatura portuguesa  
Kurs; 1 SWS; Mo, 14:00 - 15:00, P 201

Silva-Brummel M.F.

#### Literarische Übung

Textos coordenados com o curso de literatura  
Übung; 1 SWS; Mo, 15:00 - 16:00, P 201

Silva-Brummel M.F.

#### Hauptseminar

Vergílio Ferreira  
Hauptseminar; 2 SWS; Di, 14:00 - 16:00, P 107

Geisler E.

#### Kolloquium Literaturwissenschaft

Literaturwissenschaftliches Kolloquium (für Magister- und  
Staatsexamenskandidaten); Kolloquium; 2 SWS; Do, 16:00 - 18:00, P 201

Geisler E.

### Sprachpraktische Übungen

#### Grundstudium

Deutsch-portugiesische Übersetzung I (mit Grammatik)  
Übung; 2 SWS; Mi, 12:00 - 14:00, SB II 03-153

Santos Faria R.

Portugiesisch I  
Übung; 3 SWS; Mo, 10:00 - 12:00, P 15; Mi, 10:15 - 11:00, P 107

Silva-Brummel M.F.

Portugiesisch II  
Übung; 3 SWS; Mi, 9:00 - 10:00, P 13; Fr, 12:00 - 14:00, P 11

Santos Faria R.

Portugiesisch III  
Übung; 3 SWS; Mo, 12:00 - 14:00, P 201; Mi, 11:00 - 12:00, P 107

Silva-Brummel M.F.

Übung zur Sprechfertigkeit/Portugiesische Konversation Santos Faria R.  
 Übung; 1 SWS; Mi, 8:00 - 9:00, P 13

### Hauptstudium

Aufsatzübung Santos Faria R.  
 Übung; 2 SWS; Fr, 8:00 - 10:00, P 203

Deutsch-portugiesische Übersetzung II (mit Grammatik) Silva-Brummel M.F.  
 Übung; 2 SWS; Mi, 12:00 - 14:00, P 102

### Landeskundliche Übung

#### Grund- und Hauptstudium

O século XIX português Silva-Brummel M.F.  
 Übung; 2 SWS; Mi, 14:00 - 16:00, P 104

## Slavische Philologie: Russistik/Russisch, Polonistik, Kroatistik/Serbistik, Bohemistik

### Intensivkurse vor Beginn der Vorlesungszeit

Polnisch-Intensivkurs für Anfänger (Kurs B/2005, Abschnitt I)/ 19. 09. Derecka-Weber I.  
 2005-21.10.2005 /Mainzer Polonicum; Sprachkurs; 25 SWS; ben. Schein;  
 jeden Tag, 9:00 - 14:00, P 207; vom 19.9.2005 bis zum 21.10.2005; ab  
 3.10.05 in P 103

Polnisch-Intensivkurs für Anfänger (Kurs A/2005, Abschnitt I) / Maskala M.  
 17.03.2005 -22.04.2005/Mainzer Polonicum; Sprachkurs; 25 SWS; ben.  
 Schein; jeden Tag, 9:00 - 14:00, P 103; vom 17.3.2005 bis zum 22.4.2005;  
 am 6.4.05 in P 205

Kroatisch-Intensivkurs für Anfänger / 04.10.2005 - 21.10.2005 Palme B.  
 Sprachkurs; 20 SWS; ben. Schein; (wird nur jeweils vor dem Wintersemester  
 angeboten); jeden Tag, 9:00 - 12:30, 01-718; vom 4.10.2005 bis zum  
 21.10.2005

Russisch-Intensivkurs für Anfänger / 04.10.2005 - 21.10.2005 Ritschel R.  
 Sprachkurs; 25 SWS; ben. Schein; (wird nur jeweils vor dem Wintersemester  
 angeboten); jeden Tag, 8:30 - 12:30, P 207; vom 4.10.2005 bis zum  
 21.10.2005; Beginn: Dienstag, 4.10.05, 10 Uhr

Tschechisch-Intensivkurs für Anfänger / 04.10.2005 - 21.10.2005 Kríz J.  
 Sprachkurs; 20 SWS; ben. Schein; (wird nur jeweils vor dem Wintersemester  
 angeboten); jeden Tag, 9:00 - 12:30, P 208; vom 4.10.2005 bis zum  
 21.10.2005

### Verpflichtende Veranstaltung für alle Studienanfänger

Obligatorische Einführungsveranstaltung für Studienanfänger der Slavistik Lange U.  
 mit obligatorischem Eingangstest; Informationsveranstaltung; Einzeltermin  
 am 20.4.2005, 10:00 - 12:30, P 10; nach der Veranstaltung besteht die  
 Möglichkeit zu individueller Studienberatung

### Sprachliche Einstufungstests

Einstufungstest für Studienanfänger der Polonistik mit Derecka-Weber I.  
 Sprachvorkenntnissen; Prüfung; für Studienanfänger der Polonistik, die  
 anderweitig erworbene Polnischkenntnisse haben (nicht für Muttersprachler  
 mit polnischem Abitur). Nähere Auskünfte im Mainzer Polonicum (Tel.: 39  
 24989) und im Institut für Slavistik (Tel.: 39 22807); Einzeltermin am  
 20.4.2005, 14:00 - 16:00, P 106

Einstufungstest für Studienanfänger der Bohemistik mit Kríz J.  
 Sprachvorkenntnissen; Prüfung; nach individueller Terminabsprache mit J.  
 Kríz (kriz@uni-mainz.de); Zeit und Raum n.V.

- Einstufungstest für Studienanfänger der Kroatistik/Serbistik mit Sprachvorkenntnissen; Prüfung; nach individueller Terminabsprache mit Dr. Palme (bpalme@uni-mainz.de); Zeit und Raum n.V. Palme B.
- Einstufungstest für Studienanfänger der Russistik mit Sprachvorkenntnissen Prüfung; Einzeltermin am 20.4.2005, 14:00 - 16:00, P 10 Goldt R.

## Russistik/Russisch

### Intensivkurse vor Beginn der Vorlesungszeit

- Russisch-Intensivkurs für Anfänger / 04.10.2005 - 21.10.2005 Ritschel R.  
 Sprachkurs; 25 SWS; ben. Schein; (wird nur jeweils vor dem Wintersemester angeboten); jeden Tag, 8:30 - 12:30, P 207; vom 4.10.2005 bis zum 21.10.2005; Beginn: Dienstag, 4.10.05, 10 Uhr

### Sprachliche Einstufungstests

- Einstufungstest für Studienanfänger der Russistik mit Sprachvorkenntnissen Prüfung; Einzeltermin am 20.4.2005, 14:00 - 16:00, P 10 Goldt R.

### Vorlesungen

- Der Prager Linguistenkreis Burkhardt D.  
 Vorlesung; 1 SWS; (zwischenprüfungsrelevant); Di, 16:15 - 17:00, P 105
- Geschichte und Klassifikation der slavischen Sprachen Patzke U.  
 Vorlesung; 2 SWS; Mo, 14:00 - 15:30, Seminarraum 2 413 / 01 222
- Russische Geistesgeschichte Göbler F.  
 Vorlesung; 2 SWS; Di, 14:00 - 15:30, P 201
- Russische Literaturgeschichte: Moderne Göbler F.  
 Vorlesung; 2 SWS; Mo, 15:15 - 16:45, P 1

### Propädeutische Veranstaltungen

- Textkompetenz Lange U.  
 Übung; 2 SWS; Schein; Mi, 14:00 - 15:30, P 201

### Proseminare

- Die Zustandskategorie Burkhardt D.  
 Proseminar; 2 SWS; ben. Schein; Di, 12:15 - 13:45, P 6
- Einführung in die Sprachwissenschaft (Gruppe B) Breuer A.Y.  
 Proseminar; 3 SWS; ben. Schein; Mi, 8:00 - 10:15, P 107
- Einführung in die Sprachwissenschaft (Gruppe G) Girke W.  
 Proseminar; 3 SWS; ben. Schein; Mi, 8:00 - 10:15, P 15
- Leonid Andreev: Prosa und Dramatik Goldt R.  
 Proseminar; 2 SWS; ben. Schein; Fr, 10:00 - 11:30, 01-718

### Hauptseminare

- Evaluation im Russischen Girke W.  
 Hauptseminar; 2 SWS; ben. Schein; Mi, 12:00 - 13:30, P 6
- F.M. Dostoevskij: „Idiot“ Göbler F.  
 Hauptseminar; 2 SWS; ben. Schein; Mi, 14:00 - 15:30, P 107
- Russische Literatur im Film Meichel J.  
 Hauptseminar; 2 SWS; ben. Schein; Di, 10:15 - 11:45, P 00-546

### Kolloquien

- Repetitorium für Examenskandidaten (russ. Literaturgeschichte) Meichel J.  
 Repetitorium; 3 SWS; Schein; Mo, 13:15 - 14:00, P 00-546; Di, 13:15 - 14:45, P 00-546

### Übungen und sprachpraktische Veranstaltungen

- Aufsatz und Textparaphrase I Goldt R.  
 Übung; 2 SWS; ben. Schein; Di, 15:00 - 16:30, P 00-546



- Aufsatz/Textparaphrase II Meichel J.  
Klausurenkurs; 3 SWS; ben. Schein; Mi, 13:15 - 14:00, P 00-546; Do, 10:15 - 11:45, P 00-546
- Einführung in die Methodik und Didaktik des Russischunterrichts Ritschel R.  
Übung; 2 SWS; ben. Schein; Do, 10:15 - 11:45, Raum n.V.
- Grammatik II Goldt R.  
Übung; 2 SWS; ben. Schein; Di, 12:00 - 13:30, 01-718
- Intensivkurs Russisch II (Gruppe A) Ritschel R.  
Sprachpraktische Veranstaltung; 4 SWS; ben. Schein; (Fortsetzung des Intensivkurses vom WS 04/05); Mo, Fr, 8:00 - 9:30, U1-732
- Intensivkurs Russisch II (Gruppe B) Ritschel R.  
Sprachpraktische Veranstaltung; 4 SWS; ben. Schein; (Fortsetzung des Intensivkurses vom WS 04/05); Mo, Fr, 9:30 - 11:00, U1-732
- Kolloquium in russ. Sprache (landeskundliche Themen) Meichel J.  
Kolloquium; 3 SWS; ben. Schein; Mo, 13:15 - 14:00, P 00-546; Do, 10:15 - 11:45, P 00-546
- Konversation in russ. Sprache II (aktuelle kulturpolitische Entwicklung in Rußland); Sprachpraktische Veranstaltung; 2 SWS; ben. Schein; Fr, 10:15 - 11:45, P 00-546 Meichel J.
- Konversation in russ. Sprache II (Recht und Wirtschaft in Rußland) Meichel J.  
Übung; 2 SWS; ben. Schein; (auch im Rahmen der Zusatzqualifikation); Fr, 13:15 - 14:45, P 00-546
- Landeskunde Russlands (Recht und Wirtschaft) Goldt R.  
Übung; 2 SWS; ben. Schein; (auch im Rahmen der Zusatzqualifikation; zwischenprüfungsrelevant: die behandelten Themen sind Grundlage der sprachpraktischen Prüfung); Mi, 14:00 - 15:30, P 00-546
- Lev Tolstoj als Philosoph: Werk und Wirkung Goldt R.  
AG; 2 SWS; Schein; (Arbeitskreis Philosophie); Di, 16:30 - 18:00, P 00-546
- Phonetik und Intonation Breuer A.Y.  
Übung; 2 SWS; ben. Schein; Mo, 10:00 - 11:30, SB II 03-134
- Übersetzung Deutsch-Russisch II Goldt R.  
Übung; 2 SWS; ben. Schein; Mo, 13:00 - 14:30, 01-718
- Übersetzung Russisch-Deutsch Ritschel R.  
Übung; 2 SWS; ben. Schein; Do, 8:00 - 9:30, SB II 03-134
- Übersetzung Russisch-Deutsch (Zeitungs- und Fachtexte) Breuer A.Y.  
Übung; 2 SWS; ben. Schein; Di, 10:00 - 11:30, P 201
- Übersetzung Russisch-Deutsch II Ritschel R.  
Klausurenkurs; 2 SWS; ben. Schein; Di, 8:00 - 9:30, P 201
- Übersetzung Russisch-Deutsch II (Recht und Wirtschaft) Goldt R.  
Übung; 2 SWS; ben. Schein; (auch im Rahmen der Zusatzqualifikation); Fr, 12:00 - 13:30, P 201
- Vremena. Kulturpolitische Sendungen d. russ. Fernsehens (Konversation in russ. Sprache); Übung; 3 SWS; ben. Schein; Mo, Mi, Do, 13:15 - 14:00, P 00-546 Meichel J.

## Polonistik

### Intensivkurse vor Beginn der Vorlesungszeit

- Polnisch-Intensivkurs für Anfänger (Kurs B/2005, Abschnitt I)/ 19. 09. 2005-21.10.2005 /Mainzer Polonicum; Sprachkurs; 25 SWS; ben. Schein; jeden Tag, 9:00 - 14:00, P 207; vom 19.9.2005 bis zum 21.10.2005; ab 3.10.05 in P 103 Derecka-Weber I.
- Polnisch-Intensivkurs für Anfänger (Kurs A/2005, Abschnitt I) / 17.03.2005 -22.04.2005/Mainzer Polonicum; Sprachkurs; 25 SWS; ben. Schein; jeden Tag, 9:00 - 14:00, P 103; vom 17.3.2005 bis zum 22.4.2005; am 6.4.05 in P 205 Maskala M.

**Verpflichtende Veranstaltungen für alle Studienanfänger**

Obligatorische Einführungsveranstaltung für Studienanfänger der Slavistik mit obligatorischem Eingangstest; Informationsveranstaltung; Einzeltermin am 20.4.2005, 10:00 - 12:30, P 10; nach der Veranstaltung besteht die Möglichkeit zu individueller Studienberatung Lange U.

**Sprachliche Einstufungstests**

Einstufungstest für Studienanfänger der Polonistik mit Sprachvorkenntnissen; Prüfung; für Studienanfänger der Polonistik, die anderweitig erworbene Polnischkenntnisse haben (nicht für Muttersprachler mit polnischem Abitur). Nähere Auskünfte im Mainzer Polonicum (Tel.: 39 24989) und im Institut für Slavistik (Tel.: 39 22807); Einzeltermin am 20.4.2005, 14:00 - 16:00, P 106 Derecka-Weber I.

**Vorlesungen**

Der Prager Linguistenkreis Burkhardt D.  
Vorlesung; 1 SWS; Di, 16:15 - 17:00, P 105  
Geschichte der polnischen Literatur: Von den Anfängen bis zum Barock Schultze B.  
Vorlesung; 1 SWS; Mi, 14:00 - 14:45, P 10  
Geschichte und Klassifikation der slavischen Sprachen Patzke U.  
Vorlesung; 2 SWS; Mo, 14:00 - 15:30, Seminarraum 2 413 / 01 222

**Propädeutische Veranstaltungen**

Textkompetenz Lange U.  
Übung; 2 SWS; Schein; Mi, 14:00 - 15:30, P 201

**Proseminare**

Einführung in die Sprachwissenschaft (Gruppe B) Breuer A.Y.  
Proseminar; 3 SWS; ben. Schein; Mi, 8:00 - 10:15, P 107  
Einführung in die Sprachwissenschaft (Gruppe G) Girke W.  
Proseminar; 3 SWS; ben. Schein; Mi, 8:00 - 10:15, P 15  
Kurze Prosa des 20. Jahrhunderts Schultze B.  
Proseminar; 2 SWS; ben. Schein; Mi, 12:00 - 13:30, P 103  
Morphologie und Wortbildung des Polnischen Girke W.  
Proseminar; 3 SWS; ben. Schein; (im Rahmen dieses Proseminars kann auch ein Hauptseminarschein erworben werden); Fr, 8:15 - 10:30, P 15

**Hauptseminare**

Erinnerter Raum, erinnerte Zeit: Milosz, „Dolina Issy“, Chwin, „Hanemann“ Schultze B.  
u.a.; Hauptseminar; 2 SWS; ben. Schein; Di, 12:00 - 13:30, SB II 03-144 Makarczyk-Schuster E.

**Kolloquien**

Examenskolloquium Schultze B.  
Kolloquium; (Blockveranstaltung); Zeit und Raum n.V.

**Übungen und sprachpraktische Veranstaltungen**

Grammatik I. 3 (Wortbildung) Matuschek H.  
Übung; 2 SWS; ben. Schein; (zwischenprüfungsrelevant); Di, 10:30 - 12:00, Polonicum  
Konversation I Matuschek H.  
Sprachpraktische Veranstaltung; 2 SWS; ben. Schein; Do, 9:00 - 10:30, Polonicum  
Konversation II Matuschek H.  
Sprachpraktische Veranstaltung; 2 SWS; ben. Schein; Fr, 10:00 - 11:30, Polonicum  
Landes- und Kulturkunde Polens I Maskala M.  
Übung; 2 SWS; ben. Schein; Mo, Zeit n.V., Polonicum  
Nacherzählung Matuschek H.  
Übung; 2 SWS; ben. Schein; Mi, 12:00 - 13:30, Polonicum

|                                                                                                                                      |              |
|--------------------------------------------------------------------------------------------------------------------------------------|--------------|
| Textlektüre und Interpretation zum Hauptseminar „Erinnerter Raum, erinnerte Zeit“; Übung; 2 SWS; Schein; Di, 9:00 - 10:30, Polonicum | Matuschek H. |
| Übersetzung Deutsch-Polnisch<br>Übung; 2 SWS; ben. Schein; Mi, 9:00 - 10:30, Polonicum                                               | Matuschek H. |
| Übersetzung fachsprachlicher Texte<br>Übung; 2 SWS; ben. Schein; Do, 10:30 - 12:00, Polonicum                                        | Matuschek H. |
| Übersetzung Polnisch-Deutsch für Sokrates-Studierende<br>Übung; 2 SWS; ben. Schein; ECTS: 5; Mi, 10:30 - 12:00, Polonicum            | Matuschek H. |

## Kroatistik/Serbistik

### Intensivkurse vor Beginn der Vorlesungszeit

|                                                                                                                                                                                                                          |          |
|--------------------------------------------------------------------------------------------------------------------------------------------------------------------------------------------------------------------------|----------|
| Kroatisch-Intensivkurs für Anfänger / 04.10.2005 - 21.10.2005<br>Sprachkurs; 20 SWS; ben. Schein; (wird nur jeweils vor dem Wintersemester angeboten); jeden Tag, 9:00 - 12:30, 01-718; vom 4.10.2005 bis zum 21.10.2005 | Palme B. |
|--------------------------------------------------------------------------------------------------------------------------------------------------------------------------------------------------------------------------|----------|

### Verpflichtende Veranstaltungen für alle Studienanfänger

|                                                                                                                                                                                                                                                                        |          |
|------------------------------------------------------------------------------------------------------------------------------------------------------------------------------------------------------------------------------------------------------------------------|----------|
| Obligatorische Einführungsveranstaltung für Studienanfänger der Slavistik mit obligatorischem Eingangstest; Informationsveranstaltung; Einzeltermin am 20.4.2005, 10:00 - 12:30, P 10; nach der Veranstaltung besteht die Möglichkeit zu individueller Studienberatung | Lange U. |
|------------------------------------------------------------------------------------------------------------------------------------------------------------------------------------------------------------------------------------------------------------------------|----------|

### Sprachliche Einstufungstests

|                                                                                                                                                                                            |          |
|--------------------------------------------------------------------------------------------------------------------------------------------------------------------------------------------|----------|
| Einstufungstest für Studienanfänger der Kroatistik/Serbistik mit Sprachvorkenntnissen; Prüfung; nach individueller Terminabsprache mit Dr. Palme (bpalme@uni-mainz.de); Zeit und Raum n.V. | Palme B. |
|--------------------------------------------------------------------------------------------------------------------------------------------------------------------------------------------|----------|

### Vorlesungen

|                                                                                                                          |              |
|--------------------------------------------------------------------------------------------------------------------------|--------------|
| Der Prager Linguistenkreis<br>Vorlesung; 1 SWS; (zwischenprüfungsrelevant); Di, 16:15 - 17:00, P 105                     | Burkhardt D. |
| Geschichte und Klassifikation der slavischen Sprachen<br>Vorlesung; 2 SWS; Mo, 14:00 - 15:30, Seminarraum 2 413 / 01 222 | Patzke U.    |

### Propädeutische Veranstaltungen

|                                                                 |          |
|-----------------------------------------------------------------|----------|
| Textkompetenz<br>Übung; 2 SWS; Schein; Mi, 14:00 - 15:30, P 201 | Lange U. |
|-----------------------------------------------------------------|----------|

### Proseminare

|                                                                                                                                                              |             |
|--------------------------------------------------------------------------------------------------------------------------------------------------------------|-------------|
| Danilo Kis<br>Hauptseminar; 2 SWS; ben. Schein; (im Rahmen dieser Veranstaltung kann auch ein Proseminarschein erworben werden); Do, 14:00 - 15:30, P 00-546 | Göbler F.   |
| Einführung in die Sprachwissenschaft (Gruppe B)<br>Proseminar; 3 SWS; ben. Schein; Mi, 8:00 - 10:15, P 107                                                   | Breuer A.Y. |
| Einführung in die Sprachwissenschaft (Gruppe G)<br>Proseminar; 3 SWS; ben. Schein; Mi, 8:00 - 10:15, P 15                                                    | Girke W.    |
| Wortbildung und Syntax des Kroatischen und Serbischen<br>Proseminar; 2 SWS; ben. Schein; Mi, 8:30 - 10:00, 01-718                                            | Palme B.    |

### Hauptseminare

|                                                                                                                                                              |           |
|--------------------------------------------------------------------------------------------------------------------------------------------------------------|-----------|
| Danilo Kis<br>Hauptseminar; 2 SWS; ben. Schein; (im Rahmen dieser Veranstaltung kann auch ein Proseminarschein erworben werden); Do, 14:00 - 15:30, P 00-546 | Göbler F. |
|--------------------------------------------------------------------------------------------------------------------------------------------------------------|-----------|

### Übungen und sprachpraktische Veranstaltungen

|                                                                                                                |          |
|----------------------------------------------------------------------------------------------------------------|----------|
| Deskriptive Grammatik des Kroatischen und Serbischen II<br>Übung; 2 SWS; ben. Schein; Mo, 8:30 - 10:00, 01-718 | Palme B. |
|----------------------------------------------------------------------------------------------------------------|----------|

- Die kroatische Literatur II. Ein Überblick Palme B.  
 Übung; 2 SWS; ben. Schein; (zwischenprüfungsrelevant); Mo, 10:15 - 11:45,  
 Raum n.V.
- Kroatisch für Fortgeschrittene, Stufe III Palme B.  
 Sprachpraktische Veranstaltung; 4 SWS; ben. Schein; Di, Do, 8:30 - 10:00,  
 01-718
- Landeskunde der Nachfolgestaaten Jugoslawiens Palme B.  
 Übung; 2 SWS; ben. Schein; Do, 10:15 - 11:45, 01-718
- Übersetzung und Textparaphrase Palme B.  
 Übung; 2 SWS; ben. Schein; Fr, 8:30 - 10:00, 01-718

## Bohemistik

### Intensivkurse vor Beginn der Vorlesungszeit

- Tschechisch-Intensivkurs für Anfänger / 04.10.2005 - 21.10.2005 Kriz J.  
 Sprachkurs; 20 SWS; ben. Schein; (wird nur jeweils vor dem Wintersemester  
 angeboten); jeden Tag, 9:00 - 12:30, P 208; vom 4.10.2005 bis zum  
 21.10.2005

### Verpflichtende Veranstaltungen für alle Studienanfänger

- Obligatorische Einführungsveranstaltung für Studienanfänger der Slavistik Lange U.  
 mit obligatorischem Eingangstest; Informationsveranstaltung; Einzeltermin  
 am 20.4.2005, 10:00 - 12:30, P 10; nach der Veranstaltung besteht die  
 Möglichkeit zu individueller Studienberatung

### Sprachliche Einstufungstests

- Einstufungstest für Studienanfänger der Bohemistik mit Kriz J.  
 Sprachvorkenntnissen; Prüfung; nach individueller Terminabsprache mit J.  
 Kriz (kriz@uni-mainz.de); Zeit und Raum n.V.

### Vorlesungen

- Der Prager Linguistenkreis Burkhardt D.  
 Vorlesung; 1 SWS; (zwischenprüfungsrelevant); Di, 16:15 - 17:00, P 105
- Geschichte der tschechischen Literatur: Von den Anfängen bis zum 18. Schultze B.  
 Jahrhundert; Vorlesung; 1 SWS; Di, 9:00 - 9:45, Polonicum
- Geschichte und Klassifikation der slavischen Sprachen Patzke U.  
 Vorlesung; 2 SWS; Mo, 14:00 - 15:30, Seminarraum 2 413 / 01 222

### Propädeutische Veranstaltungen

- Textkompetenz Lange U.  
 Übung; 2 SWS; Schein; Mi, 14:00 - 15:30, P 201

### Proseminare

- Einführung in die Sprachwissenschaft (Gruppe B) Breuer A.Y.  
 Proseminar; 3 SWS; ben. Schein; Mi, 8:00 - 10:15, P 107
- Einführung in die Sprachwissenschaft (Gruppe G) Girke W.  
 Proseminar; 3 SWS; ben. Schein; Mi, 8:00 - 10:15, P 15

### Kolloquien

- Kolloquium zur tschechischen Literaturwissenschaft. Strukturalismus: Schultze B.  
 'Klassische' Texte, Wirkung, Nachwirkung; Kolloquium; 1 SWS; Di, 14:00 -  
 15:00, Polonicum; (Die angegebene Zeit kann geändert werden)

### Übungen und sprachpraktische Veranstaltungen

- Grammatik II Reuter E.  
 Übung; 2 SWS; ben. Schein; Mi, 12:00 - 13:30, Polonicum
- Konversation Nejedla V.  
 Sprachpraktische Veranstaltung; 2 SWS; Vorbesprechung: 25.4.2005, 16:00 -  
 17:00 Uhr, P 00-546
- Nacherzählung und Textparaphrase I Nejedla V.  
 Übung; 2 SWS; Vorbesprechung: 25.4.2005, 16:00 - 17:00 Uhr, P 00-546

Tschechisch, II Kríz J.  
Sprachpraktische Veranstaltung; 4 SWS; ben. Schein; Mo, 10:00 - 11:30, P 00-546; Di, 10:15 - 11:45, 01-718

Tschechisch, IV Kríz J.  
Sprachpraktische Veranstaltung; 2 SWS; ben. Schein; Mo, 14:00 - 15:30, P 00-546

## Slovenisch

### Sprachpraktische Veranstaltungen

Slovenisch für Fortgeschrittene, Stufe II Palme B.  
Sprachkurs; 2 SWS; ben. Schein; Mi, 10:15 - 12:45, Raum n.V.

## Theaterwissenschaft

### Vorlesungen

Theatertheorie Röttger K.  
Vorlesung; 2 SWS; 10:00 - 12:00, P 5

### Proseminare

„Theorie und Ästhetik“: Theater und Fernsehen Moninger M.  
Proseminar; 2 SWS; ben. Schein; Mo, 10:00 - 12:00, P 104

Ästhetik des Gegenwartstheaters: Figurentheater Wagner M.  
Proseminar; 2 SWS; ben. Schein; Di, 12:00 - 14:00, P 201

Theatergeschichte: „Einstürzende Neubauten“: Zu einer neuen Jackob A.  
Geschichtsschreibung des Theaters im 20. Jahrhundert.; Proseminar; 2 SWS; ben. Schein; Mo, 16:00 - 17:30, P 12; s.t.

Theatergeschichte: „Zur Geschichte des japanischen No-Theaters“ N.N.  
Proseminar; 2 SWS; ben. Schein; Mi, 18:00 - 20:00, P 103

Theorie und Ästhetik: Contemporary Performance Theory Siray M.  
Proseminar; 2 SWS; ben. Schein; Di, 18:00 - 20:00, P 5

### Hauptseminare

„Argentinische Dramatik seit den 60er Jahren, mit Schwerpunkt Gegenwart“ Janik D.  
Hauptseminar; 2 SWS; ben. Schein; Für Gasthörer geöffnet; Di, 16:00 - Röttger K.  
18:00, P 4

Ästhetik des Gegenwartstheaters: Zeitgenössisches Musiktheater N.N.  
Seminar; 2 SWS; ben. Schein; Fr, 14:00 - 16:00, P 12

Theatergeschichte „Bürgerliches Drama und Theater im 19. Jahrhundert“ Marx P.  
Hauptseminar; 2 SWS; ben. Schein; Mi, 14:00 - 16:00, P 203

Theatergeschichte: Dramaturgie der Erinnerung. Die Shoah in Theater und Film.; Seminar; 2 SWS; ben. Schein; Do, 14:00 - 16:00, P 2 Moninger M.

Theorie und Ästhetik „Hamlet ist Deutschland! Zur Rezeptionsgeschichte Marx P.  
von Shakespeares „Hamlet“ in Deutschland vom 18. Jahrhundert bis in die Gegenwart.; Hauptseminar; 2 SWS; ben. Schein; Do, 10:00 - 12:00, P 104

### Oberseminare

Magistrandenkolloquium N.N.  
Oberseminar; 2 SWS; Mi, 17:00 - 18:30, 03-816; Die Veranstaltung findet in der Bibliothek der Theaterwissenschaft statt.

### Übungen

Dramaturgische Übung N.N.  
Übung; 2 SWS; Schein; Di, 14:00 - 16:00, P 105

Szenisches Projekt Delnon G.  
Projekt; 8 SWS; Schein; in Zusammenarbeit mit dem Fachbereich Musik; Zeit und Raum n.V.

Theatermanagement II Kretschmar A.  
Übung; 4 SWS; Di, 14:00 - 18:00, R 01/222

## Fachbereich 06

### - Angewandte Sprach- und Kulturwissenschaft

An der Hochschule 2, 76711 Germersheim, Tel. 07274-508-0, Fax 07274-508-35429,  
E-Mail: dek\_fb23@mail.fask.uni-mainz.de

## Lehrkörper

### Universitätsprofessorinnen/professoren

- Bardeleben**, Renate von, Univ.-Prof. Dr. Dr. h.c., Institut für Anglistik, Amerikanistik und Anglophonie; Raum 243, An der Hochschule 2, 76711 Germersheim, App. 35 243, bardeleben@mail.fask.uni-mainz.de
- Forstner**, Martin, Univ.-Prof. Dr. phil., Arbeitsbereich Arabisch / Arabistik mit Islamkunde (ÜÜ Recht Arabisch-Deutsch, Kulturwissenschaft, Sprachwissenschaft); Raum 139, An der Hochschule 2, 76726 Germersheim, App. 35 139, forstner@mail.fask.uni-mainz.de
- Gipper**, Andreas, Univ.-Prof. Dr., Abteilung für Französische und Italienische Sprache und Kultur; Raum 345, An der Hochschule 2, D-76726 Germersheim, App. 35 345, gipper@mail.fask.uni-mainz.de
- Huber**, Dieter, Univ.-Prof. Dr. phil., Arbeitsbereich Allgemeine und Angewandte Sprachwissenschaft (Allgemeine und Angewandte Sprachwissenschaft); Raum 251, Sprechstunde n. V., An der Hochschule 2, 76711 Germersheim, App. 35251, huber@usgi3.fask.uni-mainz.de
- Kelletat**, Andreas, Univ.-Prof. Dr. Dr. h. c., Arbeitsbereich Deutsch / Interkulturelle Germanistik; Raum 335, An der Hochschule 2, 76711 Germersheim, App. 35 335, kelletat@mail.fask.uni-mainz.de
- Klengel**, Susanne, Univ.-Prof. Dr. phil. habil., Abteilung für Spanische und Portugiesische Sprache und Kultur ((Spanische und portugiesische Kulturwissenschaft)); Raum 250, An der Hochschule 2, 76711 Germersheim, App. 35 250, klengel@uni-mainz.de
- Kupfer**, Peter, Univ.-Prof. Dr. phil., Arbeitsbereich Ostasiatische Sprachen und Kulturen - Chinesisch / Sinologie (Kulturwissenschaft, Sprachwissenschaft, Grammatik); Raum 371, An der Hochschule 2, 76711 Germersheim, App. 35 371, kupfer@mail.fask.uni-mainz.de
- Loenhoff**, Jens, Univ.-Prof. Dr., Arbeitsbereich Interkulturelle Kommunikation (Interkulturelle Kommunikation); Raum 326, An der Hochschule 2, 76711 Germersheim, App. 35 726
- Menzel**, Birgit, Univ.-Prof. Dr. phil., Arbeitsbereich Russisch / Slavistik; Raum 365, An der Hochschule 2, 76711 Germersheim, App. 35 365, menzel@mail.fask.uni-mainz.de, Tel. privat: 07250-929445, Fax privat: 07250-929446
- Müller**, Klaus Peter, Univ.-Prof. Dr., Institut für Anglistik, Amerikanistik und Anglophonie; Raum 240, An der Hochschule 2, 76726 Germersheim, App. 35240, kmueller@uni-mainz.de
- Perl**, Matthias, Univ.-Prof. Dr. phil. habil., Abteilung für Spanische und Portugiesische Sprache und Kultur (Spanische und portugiesische Sprachwissenschaft); Raum 253, An der Hochschule 2, 76711 Germersheim, App. 35 253, mperl@uni-mainz.de,
- Stoll**, Karl-Heinz, Univ.-Prof. Dr. phil., Institut für Anglistik, Amerikanistik und Anglophonie; Raum 244, An der Hochschule 2, 76726 Germersheim, App. 35 244, stoll@mail.fask.uni-mainz.de
- Worbs**, Erika, Univ.-Prof. Dr. phil., Dipl.-Dolm., Arbeitsbereich Polnisch / Slavistik; Raum 370, An der Hochschule 2, 76711 Germersheim, App. 35 370, worbs@mail.fask.uni-mainz.de

### apl. Professorinnen/Professoren

- Kautz**, Ulrich, apl. Prof., Dr. phil., Arbeitsbereich Ostasiatische Sprachen und Kulturen - Chinesisch / Sinologie (ÜÜ gemeinspr. und Wirtschaft Ch-D, Dolmetschen); Raum 372, An der Hochschule 2, 76711 Germersheim, App. 35 372, kautz@mail.fask.uni-mainz.de
- Kohlmayer**, Rainer, apl. Prof., Dr. phil. habil., Arbeitsbereich Deutsch / Interkulturelle Germanistik (Vertrauensdozent für ausländische Studierende); Raum 379, An der Hochschule 2, 76711 Germersheim, App. 35 379, Kohlmayer@mail.fask.uni-mainz.de

### Entpflichtete/ i. R. befindliche Professorinnen/Professoren

- Drescher**, Horst W., Univ.-Prof. Dr. (emeritiert), Institut für Anglistik, Amerikanistik und Anglophonie; Raum 224, An der Hochschule 2, Scottish Studies Centre, 76726 Germersheim, App. 35224, cech@mail.fask.uni-mainz.de
- Mayer**, Gerhard, Univ.-Prof. Dr. (emeritiert), Arbeitsbereich Deutsch / Interkulturelle Germanistik; An der Hochschule 2, 76711 Germersheim, App. 35 322
- Pörtl**, Klaus, Univ.-Prof. Dr. (i. R.), Abteilung für Spanische und Portugiesische Sprache und Kultur; An der Hochschule 2, 76711 Germersheim, poertl@mail.fask.uni-mainz.de

**Ruge**, Hans, Univ.-Prof. Dr. (pensioniert), Arbeitsbereich Neugriechisch / Neogräzistik; An der Hochschule 2, 76711 Germersheim

**Salnikow**, Nikolai, Univ.-Prof. Dr. phil. (i.R.), Dipl.-Dolm., Institut für Slavistik; Raum 365, An der Hochschule 2, 76711 Germersheim, App. 35 363

**Schunck**, Peter, Univ.-Prof. Dr. (emeritiert), Abteilung für Französische und Italienische Sprache und Kultur; An der Hochschule 2, 76726 Germersheim

### Privatdozentinnen/Privatdozenten

**Schreiber**, Michael, PD Dr., Abteilung für Französische und Italienische Sprache und Kultur; Raum 353, An der Hochschule 2, 76726 Germersheim, App. 35 353, michael.schreiber@iued.uni-heidelberg.de

### Juniorprofessorinnen/professoren

**Ahrens**, Barbara, Dr., Dipl.-Dolmetscherin, Arbeitsbereich Allgemeine und Angewandte Sprachwissenschaft; Raum 252, An der Hochschule 2, 76711 Germersheim, App. 35252, bahrens@uni-mainz.de

**Guder**, Andreas, Dr. phil., Arbeitsbereich Ostasiatische Sprachen und Kulturen - Chinesisch / Sinologie (Sprachwissenschaft und Sprachdidaktik); An der Hochschule 2, 76726 Germersheim, App. 35 375, guder@mail.fask.uni-mainz.de

**Zhdanova**, Vladislava, Dr. phil., Arbeitsbereich Russisch / Slavistik; Raum 378, An der Hochschule 2, 76726 Germersheim, App. 35378, zhdanova@mail.fask.uni-mainz.de

### Dozentinnen/Dozenten und Lehrkräfte für besondere Aufgaben

**Aubron**, Jacques, Dipl.-Übers., Arbeitsbereich Deutsch / Interkulturelle Germanistik; An der Hochschule 2, 76711 Germersheim, App. 35 534

### Wissenschaftliche Mitarbeiterinnen/Mitarbeiter

**Alaoui**, Mohammed, Dipl.-Übers., Arbeitsbereich Arabisch / Arabistik mit Islamkunde (Übersetzung gemeinsprachlich und Recht Deutsch-Arabisch, Sprachwiss.); Raum 143, An der Hochschule 2, 76726 Germersheim, App. 35 141, alaoui@mail.fask.uni-mainz.de

**Andres**, Dörte, Dr., Dipl.-Dolm., Abteilung für Französische und Italienische Sprache und Kultur; Raum 355, An der Hochschule 2, 76726 Germersheim, App. 35355

**Arnold**, Melanie, Dipl.-Übers., Arbeitsbereich Allgemeine und Angewandte Sprachwissenschaft; Raum 249, An der Hochschule 2, 76711 Germersheim, App. 35179, arnold@mail.fask.uni-mainz.de

**Aubron**, Jacques, Dipl.-Übers., Abteilung für Französische und Italienische Sprache und Kultur; Raum 356, An der Hochschule 2, 76726 Germersheim, info@aubron.de

**Austermühl**, Frank, Dr. phil., Institut für Anglistik, Amerikanistik und Anglophonie; Raum 137, An der Hochschule 2, 76726 Germersheim

**Banzo y Sáenz de Miera**, Helga, Dipl.-Übers., Abteilung für Spanische und Portugiesische Sprache und Kultur (Spanisch); Raum 120, An der Hochschule 2, 76711 Germersheim, App. 35 120, banzo@mail.fask.uni-mainz.de

**Barme**, Stefan, Dr. phil., Abteilung für Spanische und Portugiesische Sprache und Kultur (Portugiesisch, Spanisch, Galicisch); Raum 229, An der Hochschule 2, 76711 Germersheim, App. 35 229, S.Barme@t-online.de

**Betz**, Manfred, Dr. phil., Ak. Dir., Abteilung für Spanische und Portugiesische Sprache und Kultur (Sprachwissenschaft; Spanisch, Portugiesisch, Katalanisch); Raum 248, An der Hochschule 2, 76711 Germersheim, App. 35 248, betzm@uni-mainz.de

**Bielawska-Ellermeier**, Krystyna, Dipl.-Übers., Arbeitsbereich Polnisch / Slavistik; Raum 364, An der Hochschule 2, 76711 Germersheim, App. 35 364, bielawska@mail.fask.uni-mainz.de

**Bopst**, Hajo, Dr. phil., Arbeitsbereich Deutsch / Interkulturelle Germanistik; Raum 325, An der Hochschule 2, 76711 Germersheim, App. 35 325

**Brestyensky**, Johann, M.A., Arbeitsbereich Deutsch / Interkulturelle Germanistik; Raum 379, An der Hochschule 2, 76711 Germersheim, App. 35 379

**Buyko**, Valerij, Dipl.-Ing. (UdSSR), Ak. ORat, Arbeitsbereich Russisch / Slavistik; Raum 364, An der Hochschule 2, 76726 Germersheim, App. 35 364, buyko@mail.fask.uni-mainz.de

**Chabasse**, Catherine, Dipl.-Dolm., Arbeitsbereich Deutsch / Interkulturelle Germanistik; Raum 325, An der Hochschule 2, 76711 Germersheim, App. 35 325

**Chmielowska-Rumpel**, Joanna, Dipl.-Übers., M.A., Arbeitsbereich Polnisch / Slavistik; Raum 364, An der Hochschule 2, 76726 Germersheim, App. 35 364, rumpel@uni-mainz.de

**Cnyrim**, Andrea, Dr. phil., Arbeitsbereich Deutsch / Interkulturelle Germanistik; Raum 325, An der Hochschule 2, 76711 Germersheim, App. 35 325

- Davis**, Alice C., BA (Hons) 1982, Institut für Anglistik, Amerikanistik und Anglophonie; An der Hochschule 2, 76726 Germersheim
- Dingfelder**, Maren, Dipl.-Dolmetscher, Institut für Anglistik, Amerikanistik und Anglophonie; Raum 241, An der Hochschule 2, 76726 Germersheim, App. 35241, dingfelder@mail.fask.uni-mainz.de
- Dizdar**, Dilek, M.A. (Translationswissenschaft) Diplom-Dolmetscherin, Arbeitsbereich Allgemeine und Angewandte Sprachwissenschaft; Raum 252, An der Hochschule 2, 76711 Germersheim, App. 35552, dizdar@mail.fask.uni-mainz.de
- Dominet**, Rita, Dipl.-Übers., Arbeitsbereich Niederländisch; Raum 367, An der Hochschule 2, 76711 Germersheim, App. 35 367
- Díaz Prieto**, David, Dipl.-Übers., Arbeitsbereich Deutsch / Interkulturelle Germanistik; An der Hochschule 2, 76711 Germersheim, App. 35 334, diaz@mail.fask.uni-mainz.de
- Ellermeier**, Peter, Dipl.-Übers., Arbeitsbereich Russisch / Slavistik; Raum 364, An der Hochschule 2, 76711 Germersheim, App. 35 364, ellermeier@mail.fask.uni-mainz.de
- Endell-Steiert**, Ulrike, Dipl.-Dolm., Arbeitsbereich Russisch / Slavistik; Raum 364, An der Hochschule 2, 76711 Germersheim, App. 35 364, IS@compuserve.com
- Faria**, Rui Miguel, Dr., Abteilung für Spanische und Portugiesische Sprache und Kultur (Portugiesisch); An der Hochschule 2, 76711 Germersheim, faria@mail.uni-mainz.de
- Feihl**, Stefan, Dipl.-Übers., Abteilung für Französische und Italienische Sprache und Kultur; Raum 343, An der Hochschule 2, 76726 Germersheim, feihl@mail.fask.uni-mainz.de
- Friedrich**, Elspeth, B. A. Hons. (Interpreting and Translating), Institut für Anglistik, Amerikanistik und Anglophonie; Raum 136, An der Hochschule 2, 76726 Germersheim, Tel. 07247 7453, Dr.R.Friedrich@t-online.de
- Friese**, Ralf, Dipl.-Dolmetscher, Institut für Anglistik, Amerikanistik und Anglophonie; Raum 136, An der Hochschule 2, 76726 Germersheim, Tel. 07225 5922
- Gaubatz**, Corinna, Dipl.-Übers., Institut für Anglistik, Amerikanistik und Anglophonie; Raum 239, An der Hochschule 2, 76726 Germersheim, App. 35 539, gaubatz@mail.fask.uni-mainz.de
- Gilmozzi**, Giulio, Dr., Abteilung für Französische und Italienische Sprache und Kultur; Raum 343, An der Hochschule 2, 76726 Germersheim
- Glykioti**, Konstantina, M.A., Arbeitsbereich Neugriechisch / Neogräzistik; Raum 116, App. 35 116, glykioti@mail.fask.uni-mainz.de
- Görke**, Lothar, Dipl.-Übers., Institut für Anglistik, Amerikanistik und Anglophonie; Raum 239, An der Hochschule 2, 76726 Germersheim, App. 35239, goerke@mail.fask.uni-mainz.de
- Grau**, Carmen, Dipl.-Dolm., Abteilung für Französische und Italienische Sprache und Kultur; Raum 344, An der Hochschule 2, 76726 Germersheim, App. 35344, carmen.grau@t-online.de
- Haack**, María Cristina, Dipl.-Dolmetscher, Abteilung für Spanische und Portugiesische Sprache und Kultur (Spanisch); Raum 120, An der Hochschule 2, 76711 Germersheim, App. 35 120, haack@mail.fask.uni-mainz.de
- Hann**, Michael, M.Sc., Institut für Anglistik, Amerikanistik und Anglophonie; Raum 136, An der Hochschule 2, 76726 Germersheim, App. 35136, hann@mail.fask.uni-mainz.de
- Hassel**, Ursula, Dr. phil., Arbeitsbereich Deutsch / Interkulturelle Germanistik; Raum 325, An der Hochschule 2, 76711 Germersheim, App. 35 325, hassel@mail.fask.uni-mainz.de
- Hennige**, Richard, M.A., Institut für Anglistik, Amerikanistik und Anglophonie
- Hertel**, Alix B., Dipl.-Übers., Institut für Anglistik, Amerikanistik und Anglophonie; Raum 239, An der Hochschule 2, 76726 Germersheim, App. 35639, ahertel@uni-mainz.de
- Hirsch**, María Angeles, lic. en Ciencias Políticas, Abteilung für Spanische und Portugiesische Sprache und Kultur (Spanisch); Raum 120, An der Hochschule 2, 76711 Germersheim, App. 35 120
- Höfle**, Waltraud, Dipl.-Dolmetscher, Institut für Anglistik, Amerikanistik und Anglophonie; Raum 136, An der Hochschule 2, 76726 Germersheim, Tel. 07221 17168, w.hoeffle@t-online.de
- Hönig**, Sylvia, B.A., M.A., Institut für Anglistik, Amerikanistik und Anglophonie; Raum 325, An der Hochschule 2, 76726 Germersheim, App. 35325
- Iller**, Günter, Dipl.-Dolm., Ak. Rat, Abteilung für Französische und Italienische Sprache und Kultur; Raum 121, An der Hochschule 2, 76726 Germersheim, App. 35121, iller@mail.fask.uni-mainz.de
- Jacobs-Henkel**, Caroline, Dipl.-Übers., Arbeitsbereich Niederländisch; Raum 367, An der Hochschule 2, 76711 Germersheim, App. 35 367
- Jubara**, Annett, Dr. phil., Arbeitsbereich Russisch / Slavistik; Raum 385, An der Hochschule 2, 76711 Germersheim, App. 35 385, jubara@mail.fask.uni-mainz.de
- Kalpakidou**, Anastasia, Dr. phil., Arbeitsbereich Neugriechisch / Neogräzistik; Raum 116, App. 35 116, kalpakid@mail.fask.uni-mainz.de



- Kiraly**, Donald, Ph.D., Institut für Anglistik, Amerikanistik und Anglophonie; Raum 241, An der Hochschule 2, 76726 Gernersheim, App. 35241, kiraly@mail.fask.uni-mainz.de
- Kobro**, Georg, Dr. phil., M.A., Arbeitsbereich Russisch / Slavistik (Staatl. gepr. Übers. und Dolm.); Raum 364, An der Hochschule 2, 76711 Gernersheim, App. 35 364, kobro@mail.fask.uni-mainz.de, Tel. privat: 07274-3488, Fax privat: 08191-80291
- Kortenbruck**, Anke, Dipl.-Übers., Institut für Anglistik, Amerikanistik und Anglophonie; Raum 137, An der Hochschule 2, 76726 Gernersheim, App. 35137, kortenbruck@mail.fask.uni-mainz.de
- Kropfisch**, Lorenz, Dr. phil., Arbeitsbereich Arabisch / Arabistik mit Islamkunde (ÜÜ gemeinsprachlich und Wirtschaft Arabisch-Deutsch); Raum 143, An der Hochschule 2, 76726 Gernersheim, App. 35 141
- Kupsch-Losereit**, Sigrid, Dr. phil., Ak. Dir., Abteilung für Französische und Italienische Sprache und Kultur; Raum 137, An der Hochschule 2, 76726 Gernersheim, App. 35137, kupsch-l@mail.fask.uni-mainz.de
- Kußmaul**, Paul, Dr., Ak. Dir., Ph.D. (Bristol), Institut für Anglistik, Amerikanistik und Anglophonie; Raum 137, An der Hochschule 2, 76726 Gernersheim, App. 35137, kussmaul@mail.fask.uni-mainz.de
- Lenz**, Peter, Arbeitsbereich Polnisch / Slavistik; Raum 364, An der Hochschule 2, 76726 Gernersheim, App. 35 364, lenz@mail.fask.uni-mainz.de
- Link**, Carmen, Dipl.-Übers., Arbeitsbereich Arabisch / Arabistik mit Islamkunde (Grundkurs, ÜÜ Arabisch-Deutsch); Raum 143, An der Hochschule 2, 76726 Gernersheim, App. 35 141, link@mail.fask.uni-mainz.de
- Lonardi**, Paola, Dipl.-Übersetzerin, Dipl.-Germanistin, Abteilung für Französische und Italienische Sprache und Kultur; Raum 343/325, An der Hochschule 2, 76726 Gernersheim, lonardi@mail.fask.uni-mainz.de
- Magnus**, Nicole, Dipl.-Übers., Abteilung für Spanische und Portugiesische Sprache und Kultur (Spanisch); An der Hochschule 2, 76711 Gernersheim, nicole.magnus@arcor.de
- Matter-Seibel**, Sabina, PD Dr., Institut für Anglistik, Amerikanistik und Anglophonie; Raum 241, An der Hochschule 2, 76726 Gernersheim, App. 35241, matter-s@mail.fask.uni-mainz.de
- Meger**, Andreas, Dipl.-Übers., Arbeitsbereich Polnisch / Slavistik; Raum 385, An der Hochschule 2, 76726 Gernersheim, App. 35 385, meger-a@gmx.de
- Mikus**, Rudolf, Dr., Leiter d. Ergänzungsfächer, Wirtschaftswissenschaften; Raum 111, An der Hochschule 2, 76711 Gernersheim, Tel. 07474 508 35111
- Mikus**, Rudolf, Dr. rer. pol., Dipl.-Volkswirt, Dipl.-Übers., Ak. Dir., Institut für Anglistik, Amerikanistik und Anglophonie; Raum 111, An der Hochschule 2, 76726 Gernersheim, App. 35111, mikus@mail.fask.uni-mainz.de
- Müller**, Eva Katrin, Dr. phil., Abteilung für Spanische und Portugiesische Sprache und Kultur (Spanisch); Raum 120, An der Hochschule 2, 76711 Gernersheim, App. 35 120, ekmueller@aol.com
- Neff**, Jacquy, Dipl. Dolm., Abteilung für Französische und Italienische Sprache und Kultur; Raum 355, An der Hochschule 2, 76726 Gernersheim, App. 35355, neff@mail.fask.uni-mainz.de
- Offen**, Heinrich, Dipl.-Übers., Abteilung für Französische und Italienische Sprache und Kultur; Raum 343, An der Hochschule 2, 76726 Gernersheim, offen@mail.fask.uni-mainz.de
- Pereira Nunes**, Ângela Maria, Dr. phil., Abteilung für Spanische und Portugiesische Sprache und Kultur (Portugiesisch); Raum 229, An der Hochschule 2, 76711 Gernersheim, App. 35 229, nunes@mail.fask.uni-mainz.de
- Picard**, Jacques, Dr., Dipl.-Dolm., Abteilung für Französische und Italienische Sprache und Kultur; Raum 106, An der Hochschule 2, 76726 Gernersheim, App. 35106, jmr.picard@wanadoo.fr
- Popp**, Klaus Jürgen, Dr. phil., M.A., Ak. Dir., Institut für Anglistik, Amerikanistik und Anglophonie; An der Hochschule 2, 76726 Gernersheim, Tel. 07274 1547
- Putz-Thate**, Stefanie, Dipl.-Übers., Abteilung für Französische und Italienische Sprache und Kultur; Raum 343, An der Hochschule 2, 76726 Gernersheim, putz@mail.fask.uni-mainz.de
- Pélégrgy**, Chantal, Dipl.-Übers., Arbeitsbereich Deutsch / Interkulturelle Germanistik; An der Hochschule 2, 76711 Gernersheim, App. 35 322
- Raatz**, Volker, Dipl.-Dolmetscher, Institut für Anglistik, Amerikanistik und Anglophonie; An der Hochschule 2, 76726 Gernersheim, Tel. 0221 430 5581, vraatz@t-online.de
- Rapp**, Reinhard, Dr. rer. soc., Ak. Rat (Informationswissenschaft), Arbeitsbereich Interkulturelle Kommunikation; An der Hochschule 2, 76711 Gernersheim, App. 35200, rapp@mail.fask.uni-mainz.de
- Reinart**, Sylvia, Dr. phil., Ak. Oberrätin, Abteilung für Französische und Italienische Sprache und Kultur; Raum 354, An der Hochschule 2, 76726 Gernersheim, App. 35354, reinart@mail.fask.uni-mainz.de
- Rivero Salaver**, Nicolás, Dr. phil., M.A., Abteilung für Spanische und Portugiesische Sprache und Kultur (Spanisch); Raum 120, An der Hochschule 2, 76711 Gernersheim, App. 35 120
- Robinson**, David J., B. Sc., Institut für Anglistik, Amerikanistik und Anglophonie; Raum 136, An der Hochschule 2, 76726 Gernersheim

- Royon**, Natacha, Dipl.-Übers., Arbeitsbereich Deutsch / Interkulturelle Germanistik; Raum 325, An der Hochschule 2, 76711 Germersheim, App. 35 325
- Rüttgers**, Signe, Dipl.-Übers., Institut für Anglistik, Amerikanistik und Anglophonie; Raum 136, An der Hochschule 2, 76726 Germersheim, App. 35136, ruetters@mail.fask.uni-mainz.de
- Salnikow-Ritter**, Eva, Dr. phil., Ak.ORätin, Arbeitsbereich Russisch / Slavistik; Raum 385, An der Hochschule 2, 76711 Germersheim, App. 35 385
- Scheinhardt**, Hartwig, Dr. phil., Arbeitsbereich Arabisch / Arabistik mit Islamkunde (Studienkurs Türkische Sprache und Kultur); Raum 106, An der Hochschule 2, 76711 Germersheim, App. 35 141, scheinhardt@t-online.de; Werftstraße 6, 76726 Germersheim, Tel. 07274-7 68 40
- Schilling**, Klaus von, M.A., Arbeitsbereich Deutsch / Interkulturelle Germanistik; Raum 327, An der Hochschule 2, 76711 Germersheim, App. 35 327, schilling@mail.fask.uni-mainz.de
- Schmidt**, Klaus, Dr. phil., Institut für Anglistik, Amerikanistik und Anglophonie; Raum 241, An der Hochschule 2, 76726 Germersheim, App. 35241, schmidt@mail.fask.uni-mainz.de
- Schreier**, Judith, Dipl.-Dolmetscher, Abteilung für Spanische und Portugiesische Sprache und Kultur (Spanisch); Raum 120, An der Hochschule 2, 76711 Germersheim, App. 35 120, schreier@mail.fask.uni-mainz.de
- Sendero**, Bogdan, Dr. phil., Arbeitsbereich Polnisch / Slavistik; Raum 364, An der Hochschule 2, 76726 Germersheim, App. 35 364, sendero@mail.fask.uni-mainz.de
- Siever**, Holger, Dr. phil., Abteilung für Spanische und Portugiesische Sprache und Kultur (Spanisch); Raum 120, An der Hochschule 2, 76711 Germersheim, App. 35 120
- Stehl**, Denise, Dipl.-Übers., Abteilung für Französische und Italienische Sprache und Kultur; Raum 356, An der Hochschule 2, 76726 Germersheim, App. 35356, stehl@mail.fask.uni-mainz.de
- Straub**, Marie-Francoise, Dipl.-Übers., Arbeitsbereich Deutsch / Interkulturelle Germanistik; Raum 327, An der Hochschule 2, 76711 Germersheim, App. 35 327, straubm@mail.fask.uni-mainz.de
- Straub**, Marie-Françoise, Dipl.-Übers., Abteilung für Französische und Italienische Sprache und Kultur; Raum 327, An der Hochschule 2, 76726 Germersheim, App. 35327, straubm@mail.fask.uni-mainz.de
- Tonard**, Jean-François, Dr. phil., Abteilung für Französische und Italienische Sprache und Kultur; Raum 356, An der Hochschule 2, 76726 Germersheim, App. 35356, tonard@mail.fask.uni-mainz.de
- Türk**, Claudia, Dipl.-Übers., Institut für Anglistik, Amerikanistik und Anglophonie; Raum 241 (Sprstd. Di. 9-11), An der Hochschule 2, 76726 Germersheim, App. 35 241, tuerk@mail.fask.uni-mainz.de
- Turner**, James A., Dr. phil., Institut für Anglistik, Amerikanistik und Anglophonie; Raum 239, An der Hochschule 2, 76726 Germersheim, Tel. 02682 67113, turner@turner.bn.uunet.de
- Völkel**, Hermann, Dr. phil., Ak. Rat, Institut für Anglistik, Amerikanistik und Anglophonie; An der Hochschule, 76726 Germersheim
- Walker**, Ronald, BA, M.Sc., Institut für Anglistik, Amerikanistik und Anglophonie; Raum 242, An der Hochschule 2, 76726 Germersheim, App. 35242
- Warth**, Dora, Dipl.-Übers., Computeranlagen für Forschung und Lehre (CAFL), warth@mail.fask.uni-mainz.de
- Weigold-Hess**, Irmtraud, Dipl.-Dolm., Arbeitsbereich Russisch / Slavistik; Raum 364, An der Hochschule 2, 76726 Germersheim, App. 35 364, i.weigold-hess@t-online.de
- Westenfelder**, Johannes, Dr. phil., Arbeitsbereich Deutsch / Interkulturelle Germanistik; An der Hochschule 2, 76711 Germersheim, App. 35 325
- Wodtke**, Angela, Dipl.-Übers., Abteilung für Spanische und Portugiesische Sprache und Kultur (Portugiesisch); Raum 229, An der Hochschule 2, 76711 Germersheim, App. 35 229, wodtke@mail.fask.uni-mainz.de
- Zeppernick**, María Mercedes, Dipl.-Dolmetscher, M.A., Abteilung für Spanische und Portugiesische Sprache und Kultur (Spanisch); Raum 120, An der Hochschule 2, 76711 Germersheim, App. 35 120, zeppernick@mail.fask.uni-mainz.de
- Zhang**, Zhenhuan, Dr. phil., Arbeitsbereich Ostasiatische Sprachen und Kulturen - Chinesisch / Sinologie (Grundkurs, ÜÜ Technik); Raum 372, An der Hochschule 2, 76711 Germersheim, App. 35 372, zhang@mail.fask.uni-mainz.de

### Lehrbeauftragte

- Accorinti**, Carlo, Arbeitsbereich Allgemeine und Angewandte Sprachwissenschaft; An der Hochschule 2, 76711 Germersheim
- Beyerlein-Buchner**, Christoph, Dr. med., Chefarzt, Medizin; An der Hochschule 2, 76711 Germersheim, Tel. 07274 504271, c.beyerlein-buchner@asklepios.com
- Boyer**, Andrea, Institut für Anglistik, Amerikanistik und Anglophonie; An der Hochschule 2, 76726 Germersheim

- Chaumien-Wetterauer**, Giselle, Dipl.-Übers., Abteilung für Französische und Italienische Sprache und Kultur; An der Hochschule 2, 76726 Germersheim
- Gresser**, Edmond, Maître, Abteilung für Französische und Italienische Sprache und Kultur; An der Hochschule 2, 76726 Germersheim
- Guebane**, Felicien, Dipl.-Übers., Arbeitsbereich Deutsch / Interkulturelle Germanistik; An der Hochschule 2, 76711 Germersheim, App. 35 325
- Hagemann**, Susanne, Institut für Anglistik, Amerikanistik und Anglophonie; Raum 242, An der Hochschule 2, 76726 Germersheim, shgm@web.de
- Hähnel**, Klaus, Fil.Mag. (Stockholm), Arbeitsbereich Russisch / Slavistik; privat: August-Keiler-Str. 35, 76726 Germersheim, privat: 07274 6645
- Hofmann**, Sascha, Dipl.-Übers., Arbeitsbereich Allgemeine und Angewandte Sprachwissenschaft; An der Hochschule 2, 76711 Germersheim
- Janaszek**, Izabela, M.A., Arbeitsbereich Polnisch / Slavistik; An der Hochschule 2, 76726 Germersheim, ijanaszek@europarl.eu.int
- Jansen**, Carola, Dr. phil., Institut für Anglistik, Amerikanistik und Anglophonie; An der Hochschule 2, 76726 Germersheim
- Kern**, Winfried, Arbeitsbereich Deutsch / Interkulturelle Germanistik; Raum 118, An der Hochschule 2, 76711 Germersheim, App. 35 118
- Klaiber**, Evita Luise, Dipl.-Übers., Abteilung für Französische und Italienische Sprache und Kultur; An der Hochschule 2, 76726 Germersheim, Evita.Klaiber@t-online.de
- Lahmar**, Hatem, Dipl.-Übers., Arbeitsbereich Arabisch / Arabistik mit Islamkunde; Raum 143, An der Hochschule 2, 76711 Germersheim, App. 35 141, plaggemeier@mail.fask.uni-mainz.de
- Nelles**, Simone, Dipl.-Übers., Institut für Anglistik, Amerikanistik und Anglophonie (Kanadistik/Amerikanistik); Raum 241, An der Hochschule 2, 76726 Germersheim, App. 35241, snelles@germersheim.de
- Ostapkowicz**, Karolina, Dipl.-Übers., Arbeitsbereich Polnisch / Slavistik; An der Hochschule 2, 76726 Germersheim, k.ostapkowicz@gmx.de
- Panella**, Alexandra, Dipl.-Übers., Abteilung für Französische und Italienische Sprache und Kultur; Raum 343, An der Hochschule 2, 76726 Germersheim
- Parada**, Jacqueline, Arbeitsbereich Allgemeine und Angewandte Sprachwissenschaft; An der Hochschule 2, 76711 Germersheim, parada2000@aol.com
- Parkin**, Christina, Dipl.-Dolmetscher, Abteilung für Französische und Italienische Sprache und Kultur; An der Hochschule 2, 76726 Germersheim, ian.christina@t-online.de
- Plack**, Iris, Dr., Dipl.-Übers., Abteilung für Französische und Italienische Sprache und Kultur; An der Hochschule 2, 76726 Germersheim, irisplack@surfeu.de
- Rico Albert**, Concepción, Dipl.-Übers., Abteilung für Spanische und Portugiesische Sprache und Kultur (Spanisch); Raum 120, An der Hochschule 2, 76711 Germersheim, App. 35 120
- Rimbach**, Richard, Arbeitsbereich Allgemeine und Angewandte Sprachwissenschaft; An der Hochschule 2, 76711 Germersheim
- Schäfer**, Bernhard, Dipl.-Übers., Dipl.-Ing. (FH), Institut für Anglistik, Amerikanistik und Anglophonie; Raum 241, An der Hochschule 2, 76726 Germersheim, Tel. 06221 892288, bschaefer1@freenet.de
- Schmitt**, Helmut, Institut für Anglistik, Amerikanistik und Anglophonie; An der Hochschule 2, 76726 Germersheim
- Seubert**, Sabine, Dipl.-Dolm., Abteilung für Französische und Italienische Sprache und Kultur; An der Hochschule 2, 76726 Germersheim, sabine.seubert@t-online.de
- Torka**, Rainer, Dipl.-Ing., Studiendirektor, Technik; Raum 111, An der Hochschule 2, 76726 Germersheim, App. 35111
- Towns-Eger**, Colleen, Institut für Anglistik, Amerikanistik und Anglophonie; Raum 241, An der Hochschule 2, 76726 Germersheim
- Trabert**, Michael, Dr., Institut für Anglistik, Amerikanistik und Anglophonie; Raum 241, An der Hochschule 2, 76726 Germersheim, App. 35241
- Tunovic**, Elvira, Dipl.-Übers., Institut für Anglistik, Amerikanistik und Anglophonie; Raum 241, An der Hochschule 2, 76726 Germersheim, App. 35 241, lehn@mail.fask.uni-mainz.de
- Wirth**, Gernot, Dr., Akad. Oberrat, Ergänzungsfächer; Raum 111, An der Hochschule 2, 76711 Germersheim, Tel. 0621 1811315, gwirth@jura.uni-mannheim.de
- Woesler**, Martin, Dr. phil., Arbeitsbereich Ostasiatische Sprachen und Kulturen - Chinesisch / Sinologie (Textverarbeitung Chinesisch); Raum 374, An der Hochschule 2, 76711 Germersheim, App. 35 374, woesler@mail.fask.uni-mainz.de

## Wissenschaftliche Einrichtungen und Betriebseinheiten

### Dekanat

**Dekan:** Univ.-Prof. Dr. phil. Huber, Dieter, App. 35251

**Prodekanin:** Univ.-Prof. Dr. Dr. h.c. Bardeleben, Renate von, App. 35 243

**Dekanat:** Jester-Ickas, Martina, App. 35105; Wagner, Gerda, App. 35405

### Verwaltung

An der Hochschule 2, 76711 Germersheim

**Verwaltungsleiter:** Schäfer, Siegfried, Verwaltungsleiter, App. 35110

**Verwaltung:** Groß, Felizitas, App. 35512; Müller, Gerda, App. 35112 35512; Schall, Regina, App. 35112

**Öffentlichkeitsarbeit:** Dipl.-Übers. Görke, Lothar, App. 35239

**Behindertenbeauftragter:** Dr. Gilmozzi, Giulio, App. 35343

### Prüfungsamt

**Leiter:** Iller, Günter, Dipl.-Dolm., Ak. Rat, App. 35121

**Sekretariat:** Czerni, Ursula, Verwaltungsangestellte, App. 35 121; Götz, Sylvia, Verwaltungsangestellte, App. 35 121; Großhans, Veronika, Verwaltungsangestellte, App. 35 521; Verwaltungsangestellte Vogler, Roswitha, App. 35 521

### Studienfachberatung

#### Vertrauensdozent für ausländische Studierende

**Vertrauensdozent:** Dr. phil. Bopst, Hajo, Raum 325, An der Hochschule 2, 76711 Germersheim, App. 35 325

### Akademisches Auslandsamt

### Amt für Ausbildungsförderung

### Psychosoziale Beratung

**Psychosoziale Beratung:** Pädagogin M.A. Ziebler, Anja, Tel. 06347 607906

### Studierendensekretariat

**Leiterin:** Hüttenberger, Angelika, App. 35101

**Sekretariat:** Jäger, Fatma, Verwaltungsangestellte, App. 35513; Matuschek, Johanna, Verwaltungsangestellte, App. 35103; Müller, Beatrix, Verwaltungsangestellte, App. 35503

### Institut für Allgemeine Sprach- und Kulturwissenschaft mit dem Arbeitsbereich Neugriechisch

An der Hochschule 2, 76711 Germersheim, Tel. 07274-508-35249, Fax 07274-508-35449

#### Arbeitsbereich Allgemeine und Angewandte Sprachwissenschaft (Prof. Huber)

An der Hochschule 2, 76711 Germersheim, Tel. 07274-508-35251, Fax 07274-508-35449,

E-Mail: wismeth@mail.fask.uni-mainz.de

**Sekretariat:** Wismeth, Johanna, Raum 249, App. 35249

**Öffnungszeiten:** Mo, Di, Do 7.30 - 12.00, Mi 7.30 - 13.00

**Universitätsprofessorinnen/-professoren:** Univ.-Prof. Dr. phil. Huber, Dieter, App. 35251

**Juniorprofessor:** Dr. Ahrens, Barbara, Dipl.-Dolmetscherin, App. 35252

**Wiss. Mitarbeiterinnen/Mitarbeiter:** Dipl.-Übers. Arnold, Melanie, App. 35179; Dizdar, Dilek, M.A. (Translationswissenschaft) Diplom-Dolmetscherin, App. 35552; Dipl.-Übers. Warth, Dora

**Lehrbeauftragte:** Accorinti, Carlo; Dipl.-Übers. Hofmann, Sascha; Parada, Jacqueline; Rimbach, Richard

**Arbeitsbereich Neugriechisch / Neogräzistik**

An der Hochschule 2, 76711 Germersheim, Tel. 07274-508 35 115, Fax 07274-508 35 413,  
E-Mail: winter@mail.fask.uni-mainz.de

**Sekretariat:** Winter, Ilona, Raum 115, App. 35 115

**Öffnungszeiten:** Di, Mi, Do 8-12

**Wiss. Mitarbeiterinnen/Mitarbeiter:** Glykioti, Konstantina, M.A., Raum 116, App. 35 116;

Dr. phil. Kalpakidou, Anastasia, Raum 116, App. 35 116

**Wissenschaftliche Hilfskraft:** Dipl.-Übers. Kinne, Doris, App. 35 115

**Institut für Interkulturelle Kommunikation**

An der Hochschule 2, 76711 Germersheim

**Arbeitsbereich Arabisch / Arabistik mit Islamkunde (Prof. Forstner)**

An der Hochschule 2, 76711 Germersheim, Tel. 07274-508 35 141, Fax 07274-508 35 437,

E-Mail: plaggemeier@mail.fask.uni-mainz.de

**Geschäftszimmer:** C. Plaggemeier (mailto:plaggemeier@mail.fask.uni-mainz.de) ; Öffnungszeiten: Mo, Di, Mi, Fr 9-12, Do 13-15

**Bedienstete der Universität**

**Universitätsprofessorinnen/-professoren:** Univ.-Prof. Dr. phil. Forstner, Martin, App. 35 139

**Wiss. Mitarbeiterinnen/Mitarbeiter:** Dipl.-Übers. Alaoui, Mohammed, App. 35 141;

Dr. phil. Kropfisch, Lorenz, App. 35 141; Dipl.-Übers. Link, Carmen, App. 35 141; Dr. phil. Scheinhardt, Hartwig, App. 35 141

**Lehrbeauftragte:** Dipl.-Übers.\*Lahmar, Hatem, App. 35 141

**Arbeitsbereich Deutsch / Interkulturelle Germanistik (Prof. Kelletat)**

An der Hochschule 2, 76711 Germersheim, Tel. 07274-508 35 322

**Geschäftszimmer:** App. 35 322

**Universitätsprofessorinnen/-professoren:** Univ.-Prof. Dr. h. c. Kelletat, Andreas, App. 35 335

**apl. Professorinnen/Professoren:** apl. Prof. Kohlmayer, Rainer, Dr. phil. habil., App. 35 379

**Wiss. Mitarbeiterinnen/Mitarbeiter:** Aubron, Jacques, Dipl.-Übers.; Dipl.-Übers. Aubron, Jacques, App. 35 534; Dr. phil. Bopst, Hajo, App. 35 325; Brestyensky, Johann, M.A., App. 35 379;

Dipl.-Dolm. Chabasse, Catherine, App. 35 325; Dr. phil. Cnyrim, Andrea, App. 35 325; Dipl.-Übers. Díaz Prieto, David, App. 35 334; Dr. phil. Hassel, Ursula, App. 35 325; Dipl.-Übers. Pélégry, Chantal,

App. 35 322; Dipl.-Übers. Royon, Natacha, App. 35 325; Schilling, Klaus von, M.A., App. 35 327;

Dipl.-Übers. Straub, Marie-Francoise, App. 35 327; Dr. phil. Westenfelder, Johannes, App. 35 325

**Wiss. Mitarbeiterinnen/Mitarbeiter (Niederländisch):** Dipl.-Übers. Dominet, Rita, App. 35 367; Dipl.-Übers. Jacobs-Henkel, Caroline, App. 35 367

**Nichtwiss. Mitarbeiterinnen/Mitarbeiter:** App. 35 322; App. 35 322; App. 35 322

**Nichtbed. Lehrkräfte und Lehrbeauftragte**

**Lehrbeauftragte:** Dipl.-Übers. Guebane, Felicien, App. 35 325; Kern, Winfried, App. 35 118;

Dipl.-Übers. Royon, Natacha, App. 35 325

**Lehrbeauftragte (Niederländisch):** App. 35 367

**Arbeitsbereich Niederländisch (N.N.)**

An der Hochschule 2, 76711 Germersheim, Tel. 07274-508 35 322

**Bedienstete der Universität**

**Wiss. Assistentinnen/Assistenten:** Dipl.-Übers. Dominet, Rita, App. 35 367;

Dipl.-Übers. Jacobs-Henkel, Caroline, App. 35 367

**Nichtbed. Lehrkräfte und Lehrbeauftragte**

**Lehrbeauftragte:** App. 35 367

### **Arbeitsbereich Ostasiatische Sprachen und Kulturen - Chinesisch / Sinologie (Prof. Kupfer)**

An der Hochschule 2, 76711 Germersheim, Tel. 07274-508 35 374, Fax 07274-508 35 474,

E-Mail: plaggemeier@mail.fask.uni-mainz.de

**Geschäftszimmer:** Plaggemeier, Christine, Raum 374, App. 35 374

**Öffnungszeiten:** Mo, Mi 13-15, Do 8.30-12

#### **Bedienstete der Universität**

**Universitätsprofessorinnen/-professoren:** Univ.-Prof. Dr. phil. Kupfer, Peter, App. 35 371

**Juniorprofessorinnen/professoren:** Dr. phil. Guder, Andreas, App. 35 375

**Wiss. Mitarbeiterinnen/Mitarbeiter:** apl. Prof. Kautz, Ulrich, Dr. phil., App. 35 372; Dr. phil. Zhang, Zhenhuan, App. 35 372

### **Arbeitsbereich Interkulturelle Kommunikation (Prof. Dr. Jens Loenhoff)**

An der Hochschule 2, 76711 Germersheim, Tel. 07274-508-35726, Fax 07274-508-35426,

E-Mail: loenhoff@mail.fask.uni-mainz.de

#### **Bedienstete der Universität**

**Universitätsprofessorinnen/-professoren:** Univ.-Prof. Dr. Loenhoff, Jens, App. 35 726

**Wiss. Assistentinnen/Assistenten:** App. 35336; App. 35 325

**Wiss. Mitarbeiterinnen/Mitarbeiter:** Dr. phil. Cnyrim, Andrea, App. 35 325; Dr. rer. soc. Rapp, Reinhard, Ak. Rat (Informationswissenschaft), App. 35200

**Nichtbed. Lehrkräfte und Lehrbeauftragte**

### **Institut für Anglistik, Amerikanistik und Anglophonie**

An der Hochschule 2, 76711 Germersheim, Tel. 07274-508 35 547/531, Fax 07274-508 35 447

**Sekretariat:** Butz, Elke, App. 35 247; Cech, Heide, App. 35 547; Nordmann, Brigitte, App. 35 531

**Öffnungszeiten:** Mo Mi Do 9 - 11.00 Uhr, Di 9 - 12.00 Uhr

**Universitätsprofessorinnen/-professoren:** Univ.-Prof. Dr. Dr. h.c. Bardeleben, Renate von, App. 35 243; Univ.-Prof. Dr. (emeritiert) Drescher, Horst W., App. 35224; Univ.-Prof. Dr. Müller, Klaus Peter, App. 35240; Univ.-Prof. Dr. phil. Stoll, Karl-Heinz, App. 35 244

**Wiss. Mitarbeiterinnen/Mitarbeiter:** Davis, Alice C., BA (Hons) 1982; Dipl.-Dolmetscher Dingfelder, Maren, App. 35241; Friedrich, Elspeth, B. A. Hons. (Interpreting and Translating), Tel. 07247 7453; Dipl.-Übers. Gaubatz, Corinna, App. 35 539; Dipl.-Übers. Görke, Lothar, App. 35239; Hann, Michael, M.Sc., App. 35136; Henninge, Richard, M.A.; Dipl.-Übers. Hertel, Alix B., App. 35639; Dipl.-Dolmetscher Höfle, Waltraud, Tel. 07221 17168; Hönig, Sylvia, B.A., M.A., App. 35325; Kiraly, Donald, Ph.D., App. 35241; Dr. Kußmaul, Paul, Ak. Dir., Ph.D. (Bristol), App. 35137; PD Dr. Matter-Seibel, Sabina, App. 35241; Dr. phil., M.A. Popp, Klaus Jürgen, Ak. Dir., Tel. 07274 1547; Dipl.-Dolmetscher Raatz, Volker, Tel. 0221 430 5581; B. Sc. Robinson, David J.; Dipl.-Übers. Russell, Laura, App. 35 241; Dr. phil. Schmidt, Klaus, App. 35241; Dipl.-Übers. Türk, Claudia, App. 35 241; Dr. phil. Turner, James A., Tel. 02682 67113; Dr. phil. Völkel, Hermann, Ak. Rat; Walker, Ronald, BA, M.Sc., App. 35242

**bereichsübergreifend:** Dr. phil. Austermühl, Frank; Dipl.-Übers. Kortenbruck, Anke, App. 35137; Dr. rer. pol., Dipl.-Volkswirt, Dipl.-Übers. Mikus, Rudolf, Ak. Dir., App. 35111

**Lehrbeauftragte:** Dr. phil. Jansen, Carola; Dipl.-Übers. Nelles, Simone, App. 35241;

Dipl.-Übers., Dipl.-Ing. (FH) Schäfer, Bernhard, Tel. 06221 892288; Schmitt, Helmut; Towns-Eger, Colleen; Dr. Trabert, Michael, App. 35241; Dipl.-Übers. Tunovic, Elvira, App. 35 241

### **Arbeitsbereich Englische Sprache und Kultur mit Schwerpunkt Amerikanistik (Prof. von Bardeleben)**

An der Hochschule 2, 76711 Germersheim, Tel. 07274-508-35-241, Fax 07274-508-35-447

**Universitätsprofessorinnen/-professoren:** Univ.-Prof. Dr. Dr. h.c. Bardeleben, Renate von, App. 35 243

**Sekretariat:** Nordmann, Brigitte, Raum 247, App. 35 531

**Öffnungszeiten:** Mo, Mi, Do 9-11 Uhr, Di 9-12 Uhr

**Wiss. Mitarbeiterinnen/Mitarbeiter:** Dipl.-Übers. Gaubatz, Corinna, App. 35 539; Henninge, Richard, M.A.; Kiraly, Donald, Ph.D., App. 35241; Dipl.-Dolmetscher Dingfelder, Maren, App. 35241; PD Dr. Matter-Seibel, Sabina, App. 35241; Dr. phil., M.A. Popp, Klaus Jürgen, Ak. Dir., Tel. 07274 1547; Dipl.-Dolmetscher Raatz, Volker, Tel. 0221 430 5581; Dipl.-Übers. Russell, Laura, App. 35 241; Dr. phil. Schmidt, Klaus, App. 35241; Dipl.-Übers. Türk, Claudia, App. 35 241; Dr. phil. Turner, James A., Tel. 02682 67113

**Bibliotheks- und Austauschbeauftragte:** Türk, Claudia, App. 35 241

**Lehrbeauftragte:** Dipl.-Übers. Nelles, Simone, App. 35241; Dipl.-Übers., Dipl.-Ing. (FH) Schäfer, Bernhard, Tel. 06221 892288; Towns-Eger, Colleen; Dr. Trabert, Michael, App. 35241; Dipl.-Übers. Tunovic, Elvira, App. 35 241

### **Arbeitsbereich Englische Sprache und Kultur mit Schwerpunkt Anglistik (Prof. Müller)**

**Universitätsprofessorinnen/-professoren:** Univ.-Prof. Dr. Müller, Klaus Peter, App. 35240

**Sekretariat:** Cech, Heide, Raum 247, App. 35 547

**Öffnungszeiten:** Mo, Mi, Do 9-11 Uhr, Di 9-12 Uhr

**Wiss. Mitarbeiterinnen/Mitarbeiter:** Davis, Alice C., BA (Hons) 1982; Friedrich, Elspeth, B. A. Hons. (Interpreting and Translating), Tel. 07247 7453; Dipl.-Übers. Görke, Lothar, App. 35239; Hann, Michael, M.Sc., App. 35136; Dipl.-Dolmetscher Höfle, Waltraud, Tel. 07221 17168; Dr. Kußmaul, Paul, Ak. Dir., Ph.D. (Bristol), App. 35137; B. Sc. Robinson, David J.; Dr. phil. Völkel, Hermann, Ak. Rat; Walker, Ronald, BA, M.Sc., App. 35242

**Bibliotheks- und Austauschbeauftragte:** Dipl.-Übers. Görke, Lothar, App. 35239; Dr. phil. Völkel, Hermann, Ak. Rat

**Lehrbeauftragte:** Dr. phil. Jansen, Carola

### **Arbeitsbereich Englische Sprache und Kultur mit Schwerpunkt Anglophonie (Prof. Stoll)**

**Universitätsprofessorinnen/-professoren:** Univ.-Prof. Dr. phil. Stoll, Karl-Heinz, App. 35 244

**Sekretariat:** Butz, Elke, Raum 247, App. 35 247

**Öffnungszeiten:** Mo, Mi, Do 9-11 Uhr, Di 9-12 Uhr

**Wiss. Mitarbeiterinnen/Mitarbeiter:** Dipl.-Übers. Hertel, Alix B., App. 35639; Hönig, Sylvia, B.A., M.A., App. 35325; Dipl.-Übers. Rüttgers, Signe, App. 35136

**Lehrbeauftragte:** Schmitt, Helmut

### **Scottish Studies Centre (Prof. em. Drescher)**

FASK Raum 224

**Universitätsprofessorinnen/-professoren:** Univ.-Prof. Dr. (emeritiert) Drescher, Horst W., App. 35224

**Sekretariat:** Cech, Heide, Raum 247, App. 35 547

**Öffnungszeiten Scottish Studies Centre:** Bei Bedarf bei Herrn Görke (R 239) melden

**Wiss. Mitarbeiterinnen/Mitarbeiter:** Dipl.-Übers. Görke, Lothar, App. 35239

### **Institut für Romanistik**

An der Hochschule 2, 76711 Germersheim

#### **Abteilung für Französische und Italienische Sprache und Kultur**

An der Hochschule 2, 76711 Germersheim, Tel. 07274-508 35 342, Fax 07274-508 35 442, E-Mail: butz@mail.fask.uni-mainz.de

**Universitätsprofessorinnen/-professoren:** Univ.-Prof. Dr. Gipper, Andreas, App. 35 345

**Sekretariat:** Butz, Elke, Raum 342, App. 35 342; Ziehl, Marlies, Raum 342, App. 35 342

**Öffnungszeiten:** Mo-Fr 9-11, Di-Do 13-15 Uhr

**Wiss. MitarbeiterInnen (Französisch):** Dr. Andres, Dörte, Dipl.-Dolm., App. 35355; Aubron, Jacques, Dipl.-Übers.; Iller, Günter, Dipl.-Dolm., Ak. Rat, App. 35121; Dr. phil. Kupsch-Losereit, Sigrid, Ak. Dir.,

App. 35137; Neff, Jacquy, Dipl. Dolm., App. 35355; Dr. Picard, Jacques, Dipl.-Dolm., App. 35106; Dr. phil. Reinart, Sylvia, Ak. Oberrätin, App. 35354; PD Dr. Schreiber, Michael, App. 35 353; Stehl, Denise, Dipl.-Übers., App. 35356; Straub, Marie-Françoise, Dipl.-Übers., App. 35327; Dr. phil. Tonard, Jean-François, App. 35356

**Wiss. MitarbeiterInnen (Italienisch):** Dipl.-Übers. Feihl, Stefan; Dr. Gilmozzi, Giulio;

Dipl.-Dolm. Grau, Carmen, App. 35344; Dipl.-Übers. Offen, Heinrich; Dipl.-Übers. Putz-Thate, Stefanie

**Lehrbeauftragte (Französisch):** Chaumien-Wetterauer, Giselle, Dipl.-Übers.; Gresser, Edmond, Maître; Langner, Silvia; Dipl.-Dolmetscher Parkin, Christina; Dr. Plack, Iris, Dipl.-Übers.; Seubert, Sabine, Dipl.-Dolm.

**Lehrbeauftragte (Italienisch):** Dipl.-Übers. Klaiber, Evita Luise;

Dipl.-Übersetzerin, Dipl.-Germanistin Lonardi, Paola; Dipl.-Übers. Panella, Alexandra

### **Abteilung für Spanische und Portugiesische Sprache und Kultur**

An der Hochschule 2, 76711 Germersheim, Tel. 07274-508 35 144, Fax 07274-508 35 444,

E-Mail: iberoromanistik@uni-mainz.de

**Sekretariat:** Lambrecht, Gudrun, App. 35 544; Weller, Marion, App. 35 144

**Öffnungszeiten:** 9.00 - 12.00 Uhr / Raum 144

#### **Bedienstete der Universität**

**Universitätsprofessorinnen/-professoren:** Univ.-Prof. Dr. phil. habil. Klengel, Susanne, App. 35 250;

Univ.-Prof. Dr. phil. habil. Perl, Matthias, App. 35 253; Univ.-Prof. Dr. (i. R.) Pörtl, Klaus

**Wissenschaftliche MitarbeiterInnen (Spanisch):** Dipl.-Übers. Banzo y Sáenz de Miera, Helga,

App. 35 120; Dr. phil. Betz, Manfred, Ak. Dir., App. 35 248; Dipl.-Dolmetscher Haack, María Cristina,

App. 35 120; lic. en Ciencias Políticas Hirsch, María Angeles, App. 35 120; Dipl.-Übers. Magnus, Nicole;

Dr. phil. Müller, Eva Katrin, App. 35 120; Dr. phil. Rivero Salaver, Nicolás, M.A., App. 35 120;

Dipl.-Dolmetscher Schreier, Judith, App. 35 120; Dr. phil. Siever, Holger, App. 35 120;

Dipl.-Dolmetscher Zeppernick, María Mercedes, M.A., App. 35 120

**Wissenschaftliche MitarbeiterInnen (Portugiesisch):** Dr. phil. Barme, Stefan, App. 35 229;

Dr. phil. Betz, Manfred, Ak. Dir., App. 35 248; Dr. Faria, Rui Miguel; Dr. phil. Pereira Nunes, Ângela Maria,

App. 35 229; Dipl.-Übers. Wodtke, Angela, App. 35 229

**Lehrbeauftragte (Spanisch):** Dipl.-Übers. Rico Albert, Concepción, App. 35 120

#### **Centro de Estudios Latinoamericanos (CELA)**

#### **Centro de Estudios Latinoamericanos (CELA)**

An der Hochschule 2, 76711 Germersheim, Tel. 07274-508 35 144, Fax 07274-508 35 444,

E-Mail: iberoromanistik@uni-mainz.de

**Öffnungszeiten:** CELA (<http://www.fask.uni-mainz.de/inst/cela/cela.html>) Öffnungszeiten: Di 10.00 - 11.00 Uhr, Do 12.15 - 13.15 Uhr, Raum 224

#### **Institut für Slavistik**

An der Hochschule 2, 76711 Germersheim, Tel. 07274-508 35 363, Fax 07274-508 35 463,

E-Mail: kiefer@mail.fask.uni-mainz.de

**Geschäftszimmer:** Kiefer, Ursula, Raum 363, App. 35 363

**Öffnungszeiten:** Mo und Mi: 9-11.30; Di und Do: 14-16; Fr: 9-10

#### **Bedienstete der Universität**



**Arbeitsbereich Russisch / Slavistik (Prof. Menzel)**

An der Hochschule 2, 76711 Germersheim

**Geschäftszimmer:** Kiefer, Ursula, App. 35 363

**Universitätsprofessorinnen/-professoren:** Univ.-Prof. Dr. phil. Menzel, Birgit, App. 35 365;

Univ.-Prof. Dr. phil. (i.R.) Salnikow, Nikolai, Dipl.-Dolm., App. 35 363

**Juniorprofessorinnen/professor:** Dr. phil. Zhdanova, Vladislava, App. 35378

**Wiss. Mitarbeiterinnen/Mitarbeiter:** Buyko, Valerij, Dipl.-Ing. (UdSSR), Ak. ORat, App. 35 364;

Ellermeier, Peter, Dipl.-Übers., App. 35 364; Endell-Steiert, Ulrike, Dipl.-Dolm., App. 35 364;

Dr. phil. Jubara, Annett, App. 35 385; Dr. phil. Kobro, Georg, M.A., App. 35 364; Dr. phil. Salnikow-Ritter,

Eva, Ak. ORätin, App. 35 385; Weigold-Hess, Irmtraud, Dipl.-Dolm., App. 35 364

**Nichtbed. Lehrkräfte und Lehrbeauftragte:** Hähnel, Klaus, Fil.Mag. (Stockholm),  
privat: 07274 6645

**Arbeitsbereich Polnisch / Slavistik (Prof. Worbs)**

An der Hochschule 2, 76711 Germersheim

**Geschäftszimmer:** Kiefer, Ursula, App. 35 363

**Universitätsprofessorinnen/ -professoren:** Univ.-Prof. Dr. phil. Worbs, Erika, Dipl.-Dolm.,  
App. 35 370

**Wiss. Mitarbeiterinnen/ Mitarbeiter:** Dipl.-Übers. Bielawska-Ellermeier, Krystyna, App. 35 364;

Dipl.-Übers. Chmielowska-Rumpel, Joanna, M.A., App. 35 364; Lenz, Peter, App. 35 364;

Dipl.-Übers. Meger, Andreas, App. 35 385; Dr. phil. Sendero, Bogdan, App. 35 364

**Nichtbed. Lehrkräfte und Lehrbeauftragte:** Janaszek, Izabela, M.A.

**06****Ergänzungsfächer**

An der Hochschule 2, 76711 Germersheim

**Informatik**

An der Hochschule 2, 76711 Germersheim

**Informatik:** Univ.-Prof. Dr. phil. Huber, Dieter, App. 35251

**Medizin**

An der Hochschule 2, 76711 Germersheim

**Medizin:** Dr. med. Beyerlein-Buchner, Christoph, Chefarzt, Tel. 07274 504271

**Rechtswissenschaft**

An der Hochschule 2, 76711 Germersheim

**Rechtswissenschaft:** Dr. Wirth, Gernot, Akad. Oberrat, Tel. 0621 1811315

**Technik**

An der Hochschule 2, 76711 Germersheim

**Technik:** Dipl.-Ing. Torka, Rainer, Studiendirektor, App. 35111

**Wirtschaftswissenschaften**

An der Hochschule 2, 76711 Germersheim

**Wirtschaftswissenschaften:** Dr. Mikus, Rudolf, Leiter d. Ergänzungsfächer, Tel. 07474 508 35111

## **Bibliothek**

An der Hochschule 2, 76726 Gernersheim, Tel. 07274-508 35 215, Fax 07274-508 35 410,  
E-Mail: wettstein@mail.fask.uni-mainz.de

**Geschäftsführer der Bibliothek:** PD Dr. Matter-Seibel, Sabina, Raum 241, An der Hochschule 2, 76726 Gernersheim, App. 35241; Univ.-Prof. Dr. phil. Menzel, Birgit, Raum 365, An der Hochschule 2, 76711 Gernersheim, App. 35 365

**Leiter der Bibliothek und Titelaufnahme:** Dipl.-Bibl. Wettstein, Hermann, Bibl.-Amtmann, Raum 215, An der Hochschule 2, 76726 Gernersheim, App. 35 215

**Leiterin der Akzession:** Dipl.-Bibl. Weigel, Andrea, Bibl.-Oberinsp., Raum 210, An der Hochschule 2, 76726 Gernersheim, App. 35210

**Titelaufnahme:** Dipl.-Bibl. Rathgeb, Felicitas, Raum 215, An der Hochschule 2, 76726 Gernersheim, App. 35 415; Dipl.-Bibl. Reichling, Christiane, Bibl.-Oberinsp., Raum 210, An der Hochschule 2, 76726 Gernersheim, App. 35 210

**Mitarbeiterinnen Akzession:** Siegfarth, Brigitte, Raum 210, An der Hochschule 2, 76726 Gernersheim, App. 35 210; Winter, Ilona, Raum 210, An der Hochschule 2, 76726 Gernersheim, App. 35 210

**Retrokonversion:** Baltschun, Heidemarie, Raum 210, An der Hochschule 2, 76726 Gernersheim, App. 35 210; Sieper, Wolfgang, Raum 215, An der Hochschule 2, 76726 Gernersheim, App. 35 215

**Ausleihe:** Michel, Maria, Raum 211, An der Hochschule 2, 76726 Gernersheim, App. 35 211; Siegfarth, Brigitte, Raum 210, An der Hochschule 2, 76726 Gernersheim, App. 35 210

**EDV-Beauftragter:** Dr. rer. soc. Rapp, Reinhard, Ak. Rat (Informationswissenschaft), An der Hochschule 2, 76711 Gernersheim, App. 35200

**Magazin, Buchbinderei:** Goll, Johanna, Raum 104, An der Hochschule 2, 76726 Gernersheim, App. 35 222; Goll, Tanja, Raum 104, An der Hochschule 2, 76726 Gernersheim, App. 35 222

**Aufsicht:** Farkas, Veronika, Raum 223, An der Hochschule 2, 76726 Gernersheim, App. 35 223; Schmock, Regina, Raum 223, An der Hochschule 2, 76726 Gernersheim, App. 35 223

## **Computeranlagen für Forschung und Lehre (CAFL)**

**Geschäftsführender Leiter:** Dipl.-Ing. Orschel, Manfred, App. 35157

**Systemadministration:** Dipl.-Übers. Warth, Dora

## **Sprachtechnische Einrichtungen für Forschung und Lehre (STEFL)**

**Technische Leitung:** Bastian, Heinz, App. 35307; Blankenburg, Klaus, App. 35307

## **AStA**

An der Hochschule 2, 76711 Gernersheim, Tel. 07274-508 35 140

## Fachbereich 06 - Angewandte Sprach- und Kulturwissenschaft

### Allgemeine Lehrveranstaltungen

|                                                         |                                                                                                              |
|---------------------------------------------------------|--------------------------------------------------------------------------------------------------------------|
| Mehrsprachiges Konferenzdolmetschen                     | Andres D.<br>Bubnoff D.v.<br>Buyko V., Haack M.C., Höfle W., Kobro G., Neff J., Turner J.A., Zeppernick M.M. |
| Übung; 2 SWS; Fr, 11:15 - 12:45, Dol I, Dol II, Audimax |                                                                                                              |
| Notizentechnik                                          | Andres D.                                                                                                    |
| Vorlesung mit Übung; 2 SWS; Fr, 9:30 - 11:00, Dol I     |                                                                                                              |
| Notizentechnik für MA-Studiengang                       | Andres D.                                                                                                    |
| Vorlesung mit Übung; 2 SWS; Zeit und Raum n.V.          |                                                                                                              |

### Elektronische Text- und Datenverarbeitung (Informationsverarbeitung)

|                                                      |                       |
|------------------------------------------------------|-----------------------|
| EDV-Überblick für Übersetzer und Dolmetscher Teil I  | Soerensen L.          |
| Tutorium; 2 SWS; Mi, 18:30 - 20:00, 151              |                       |
| EDV-Überblick für Übersetzer und Dolmetscher Teil II | Zelno A.              |
| Tutorium; 2 SWS; Fr, 9:00 - 10:30, 151               |                       |
| Lokalisierungstools                                  | Chebbah N.            |
| Tutorium; 2 SWS; Do, 12:00 - 13:30, 151              |                       |
| Translation Memories                                 | Chmielowska-Rumpel J. |
| Übung; 2 SWS; Mi, 14:00 - 16:00, 151                 |                       |
| Web-Programmierung                                   | Soerensen L.          |
| Tutorium; 2 SWS; Di, 18:00 - 19:30, 151              |                       |

### Bürowirtschaftslehre

|                                                                                    |              |
|------------------------------------------------------------------------------------|--------------|
| Tabellenkalkulation                                                                | Accorinti C. |
| Übung; 2 SWS; Schein; Mo, 14:00 - 15:30, 151; Schein für die AGÜ-Prüfung (Klausur) |              |

### Wahlpflichtmodul 1 (Ergänzungsfach)

#### Informatik

##### Vorlesungen

|                                                      |                   |
|------------------------------------------------------|-------------------|
| Einführung in die Informatik                         | Orschel M.        |
| Vorlesung; 2 SWS; Schein; Do, 14:00 - 16:00, Audimax | Warth D.          |
|                                                      | Huber D., Rapp R. |

##### Seminar

|                                               |         |
|-----------------------------------------------|---------|
| Strukturiertes Programmieren                  | Rapp R. |
| Seminar; 2 SWS; Schein; Di, 9:00 - 10:30, 151 |         |

##### Übungen

|                                                  |            |
|--------------------------------------------------|------------|
| Betriebssysteme am Beispiel von Linux            | Orschel M. |
| Übung; 2 SWS; Mi, 16:00 - 18:15, 151             | Warth D.   |
| Grundlagen der technischen Informatik II         | Orschel M. |
| Übung; 2 SWS; Schein; Di, 11:00 - 12:30, Audimax |            |
| Rélationale Datenbanken                          | Rapp R.    |
| Übung; 2 SWS; Schein; Fr, 10:30 - 12:00, 151     |            |

#### Medizin

##### Vorlesungen

|                                          |                       |
|------------------------------------------|-----------------------|
| Ausgewählte Kapitel der Kardiologie      | Beyerlein-Buchner Ch. |
| Vorlesung; 2 SWS; Mo, 17:00 - 18:30, 348 |                       |

**Seminar**

Aktuelle Themen aus dem Gesamtgebiet der Medizin unter besonderer Berücksichtigung des Vorlesungsstoffes; Seminar; 2 SWS; ben. Schein; Do, 17:00 - 18:30, 328; Di, 18:00 - 19:30, 230

Beyerlein-Buchner Ch.

**Rechtswissenschaft****Vorlesungen**

Zivilrecht II

Vorlesung; Fr, 8:30 - 10:00, 10:15 - 12:30, 386; nur 1. Semesterhälfte

Wirth G.

**Technik****Vorlesungen**

Kraft- und Arbeitsmaschinen, 6. Sem.

Vorlesung; 2 SWS; Mi, 11:00 - 12:30, Audimax

Torka R.

Werkstoffkunde/Normen, 4. Sem.

Vorlesung; 2 SWS; Mi, 9:00 - 10:30, Audimax

Torka R.

**Seminar**

Elektrizitätslehre 4. Sem.

Seminar; 1 SWS; Schein; jede 2. Woche Mi, 13:30 - 15:00, Audimax

Torka R.

**Übungen**

Maschinenteknik - Fragen zur E-Fach-Prüfung und zu Diplomarbeitsentwürfen

Übung; 1 SWS; jede 2. Woche Mi, 13:30 - 15:00, 111

Torka R.

**Wirtschaftswissenschaften****Vorlesungen**

Betriebslehre des Außenhandels II, 2.- 6. Sem.

Vorlesung; 1 SWS; Mi, 10:00 - 11:00, 386

Mikus R.

Grundlagen der Allgemeinen Wirtschaftspolitik, 2.-6.Sem.

Vorlesung; 2 SWS; Mi, 8:00 - 10:00, 386

Mikus R.

**Seminar**

Probleme der Geldpolitik

Seminar; 2 SWS; ben. Schein; Do, 11:30 - 13:00, 329

Mikus R.

**Übungen**

Diskussion von Arbeitsentwürfen (für Diplomanden)

Übung; 1 SWS; Zeit n.V., 111; n. V.

Mikus R.

Übung zur volks- und betriebswirtschaftlichen Vorlesungsthematik für

KandidatInnen der E-Fach-Prüfung; Übung; 1,5 SWS; Fr, 11:00 - 13:00, 329

Mikus R.

**Allgemeine und Angewandte Sprachwissenschaft****Vorlesungen**

Einführung in die Kognitionswissenschaft

Vorlesung; 2 SWS; ECTS: 2; Do, 12:00 - 14:00, 351

Ahrens B.

Einführung in die Translationswissenschaft (Übersetzen und Dolmetschen)

Vorlesung; 2 SWS; Schein; ECTS: 2; Di, 17:00 - 19:00, 328

Huber D.

**Proseminare**

Community Interpreting

Proseminar; 2 SWS; ben. Schein; ECTS: 6; Do, 15:00 - 18:30, 348; Fr, 10:00 - 13:30, 235; Blockseminar in drei Wochenendblöcken jeweils 2 Doppelstunden

Parada J.

|                                                                                                                                                                              |               |
|------------------------------------------------------------------------------------------------------------------------------------------------------------------------------|---------------|
| Multimedia-Übersetzung<br>Proseminar; 4 SWS; ben. Schein; ECTS: 6; 18 Teilnehmer; Mo, 16:00 - 17:30, 151; Mo, 17:00 - 19:00, 133                                             | Accorinti C.  |
| Softwarelokalisierung - Translation, Qualitätssicherung, Management<br>Proseminar; 2 SWS; ben. Schein; ECTS: 6; jede 3. Woche Fr, 8:30 - 13:00, Raum n.V.                    | Hofmann S.    |
| Textlinguistik<br>Proseminar; 2 SWS; ben. Schein; ECTS: 6; Mi, 12:30 - 14:00, 369                                                                                            | Arnold M.     |
| Translationswissenschaftliche Modelle und Theorien<br>Proseminar; 2 SWS; ben. Schein; ECTS: 6; Di, 14:00 - 16:00, 232                                                        | Ahrens B.     |
| <b>Hauptseminare</b>                                                                                                                                                         |               |
| Kreativität und Intelligenz<br>Hauptseminar; 2 SWS; ben. Schein; ECTS: 8; Mi, 8:30 - 10:00, 234                                                                              | Huber D.      |
| Pragmatik<br>Hauptseminar; 2 SWS; ben. Schein; ECTS: 8; Mi, 16:00 - 18:00, 251                                                                                               | Huber D.      |
| Sprachverstehens- und Sprachproduktionsprozesse beim Dolmetschen<br>Hauptseminar; 2 SWS; ben. Schein; ECTS: 8; Mi, 11:00 - 12:30, 369                                        | Ahrens B.     |
| <b>Kolloquium</b>                                                                                                                                                            |               |
| Kolloquium für Doktoranden und Habilitanden<br>Kolloquium; 2 SWS; Schein; Zeit n.V., 251; Teilnahme nach Vereinbarung                                                        | Huber D.      |
| <b>Übungen</b>                                                                                                                                                               |               |
| Rhetorik<br>Übung; 2 SWS; Schein; Mo, 11:00 - 13:00, 330                                                                                                                     | Rimbach R.    |
| Rhetorik<br>Übung; 2 SWS; ECTS: 3; Mi, 10:00 - 11:30, 350                                                                                                                    | Arnold M.     |
| Translation-Memory-Systeme Einführung in das Arbeiten mit<br>Übersetzungstools; Übung; 2 SWS; ECTS: 3; jede 3. Woche Fr, 13:30 - 17:00, Raum n.V.                            | Hofmann S.    |
| <b>Deutsch</b>                                                                                                                                                               |               |
| <b>Grundstudium</b>                                                                                                                                                          |               |
| <b>Fremdsprachliche Kompetenz I</b>                                                                                                                                          |               |
| Grammatik I, Gruppe A<br>Übung; 3 SWS; ECTS: 5; Klausur; Di, 13:15 - 14:00, 330; Mo, 15:15 - 16:45, 328                                                                      | Bopst H.      |
| Grammatik I, Gruppe B<br>Übung; 3 SWS; ECTS: 5; Klausur; Fr, 11:00 - 12:30, 234; Mi, 16:00 - 16:45, 382                                                                      | Kern W.       |
| Phonetik der deutschen Sprache (II ) Intonation, in 4 Gruppen<br>Übung; 1 SWS; Schein; ECTS: 1; Mo, 13:30 - 14:15, 14:15 - 15:00, 237; Mo, 15:15 - 16:00, 16:00 - 16:45, 329 | Rimbach R.    |
| Rechtschreibung<br>Übung; 2 SWS; ECTS: 1; Klausur; Di, 9:30 - 11:00, Audimax                                                                                                 | Schmitz M.-L. |
| Textproduktion I Gruppe C<br>Übung; 3 SWS; Mo, 9:30 - 11:00, 236; Mi, 15:30 - 17:00, 351                                                                                     | Irschina N.   |
| Textproduktion I, Gruppe A<br>Übung; 3 SWS; ECTS: 3; Klausur; Zeit und Raum n.V.                                                                                             | N. N.         |
| Textproduktion I, Gruppe B<br>Übung; 3 SWS; ECTS: 3; Klausur; Mo, 11:00 - 13:15, 369                                                                                         | Lohde M.      |
| Tutorium zu Grammatik I, in drei Gruppen.<br>Tutorium; 1 SWS; ECTS: 0,5; Z. u. O. n. V.                                                                                      | N. N.         |

Tutorium zu Textproduktion I, in drei Gruppen N. N.  
 Tutorium; 1 SWS; ECTS: 0,5; Zeit und Raum n.V. N. N.

### Fremdsprachliche Kompetenz II

Grammatik II Brestyensky J.  
 Übung; 3 SWS; ECTS: 4; Klausur; Mo, 16:30 - 17:15, Audimax; Do, 9:00 - 10:30, Audimax  
 Lektüre mit Kommentar Westenfelder J.  
 Übung; 1 SWS; ECTS: 1; Di, 16:15 - 17:00, 232  
 Textproduktion II Gruppe B Kern W.  
 Übung; 3 SWS; ECTS: 4; Mi, 15:15 - 16:00, 382; Fr, 13:30 - 15:00, 346  
 Textproduktion II, Gruppe A Hassel U.  
 Übung; 3 SWS; ECTS: 4; Klausur; Mi, 14:30 - 17:00, 368  
 Tutorium zu Textproduktion II, in zwei Gruppen N.N.  
 Tutorium; 1 SWS; ECTS: 0,5; Mi, 16:30 - 18:00, 134; Do, 15:00 - 16:30, 134

### Kulturwissenschaft I

Das politisch-soziale System der Bundesrepublik Deutschland IV : Die Bundesrepublik in den internationalen Organisationen ; Schilling K.v.  
 Vorlesung; 2 SWS; ECTS: 2; Klausur; Mo, 17:15 - 18:00, 328; Do, 9:15 - 10:00, 328  
 Einführung in die interkulturelle Kommunikation Cnyrim A.  
 Übung; 2 SWS; ECTS: 2; Klausur; Do, 9:30 - 11:00, 369  
 Einführung in die kulturwissenschaftliche Textinterpretation Schilling K.v.  
 Übung; 2 SWS; ECTS: 2; Klausur; Mo, 15:30 - 17:00, 352  
 Einführung in die literaturwiss. Textinterpretation Royon N.  
 Übung; 2 SWS; ECTS: 2; Klausur; Do, 15:15 - 16:45, 346  
 Kulturwissenschaftliches Proseminar Chillemi - Jungmann F.  
 Proseminar; 2 SWS; ben. Schein; ECTS: 6; Fr, 9:15 - 10:45, 234  
 Kulturwissenschaftliches Proseminar: Die Bundesrepublik als Informations-, Wissens- oder Kommunikationsgesellschaft; Proseminar; 2 Schilling K.v.  
 SWS; ben. Schein; ECTS: 6; Do, 14:30 - 16:00, 329  
 Literaturwissenschaftliches Proseminar: Die französische Revolution im deutschen Drama; Proseminar; 2 SWS; ben. Schein; ECTS: 6; Di, 11:30 - 13:00, 366 Schilling K.v.  
 Neuere deutsche Geschichte II :Weimarer Republik und Drittes Reich Schilling K.v.  
 Vorlesung; 2 SWS; ECTS: 2; Klausur; Di, 10:15 - 11:00, 386; Do, 10:15 - 11:00, 328  
 Proseminar Interkulturelle Kommunikation Cnyrim A.  
 Proseminar; 2 SWS; ben. Schein; Fr, 9:30 - 11:00, 346  
 Techniken des wissenschaftlichen Arbeitens Hagemann S.  
 Übung; 2 SWS; ECTS: 2; Mi, 10:00 - 11:30, 328

### Sprach-/Translationswissenschaft I

Einführung in die Sprachwissenschaft Bopst H.  
 Vorlesung; 2 SWS; ECTS: 2; Klausur; Mo, 10:30 - 12:00, Audimax  
 Sprachwissenschaftliche Textanalyse, ab 3. Sem. Bopst H.  
 Übung; 1 SWS; ECTS: 2; Vorbereitung zur mündl. Vorprüfung; Mo, 12:15 - 13:00, Audimax  
 Sprachwissenschaftliches Proseminar: Lohde M.  
 Proseminar; 2 SWS; ben. Schein; ECTS: 6; Zeit und Raum n.V.  
 Sprachwissenschaftliches Proseminar: Bopst H.  
 Proseminar; 2 SWS; ben. Schein; ECTS: 6; Di, 9:15 - 10:45, 382  
 Übersetzungsrelevante Textanalyse, ab 3. Sem. Royon N.  
 Übung; 1 SWS; ECTS: 2; Vorbereitung zur mündl. Vorprüfung; Do, 17:00 - 18:00, 234

**Übersetzen I**

- Gemeinsprachl. Übersetzungsübung Deutsch-Spanisch, 3.- 4. Sem. Díaz Prieto D.  
 Übung; 1 SWS; Klausur; Mo, 15:15 - 16:00, 348
- Gemeinsprachl. Übersetzungsübung Deutsch-Arabisch, 1.- 4. Sem. N. N.  
 Übung; 2 SWS; ECTS: 2; Klausur; Mo, 9:00 - 10:30, 228
- Gemeinsprachl. Übersetzungsübung Deutsch-Englisch, 1.- 4. Sem. Hönig S.  
 Übung; 2 SWS; ECTS: 2; Klausur; Mo, 9:30 - 11:00, 350
- Gemeinsprachl. Übersetzungsübung Deutsch-Französisch 1.- 2. Sem. Chabasse C.  
 Übung; 2 SWS; ECTS: 2; Klausur; Di, 9:00 - 10:30, 369
- Gemeinsprachl. Übersetzungsübung Deutsch-Französisch, 3.- 4. Sem. Guebane F.  
 Übung; 2 SWS; ECTS: 2; Klausur; Mi, 12:30 - 14:00, 232
- Gemeinsprachl. Übersetzungsübung Deutsch-Italienisch, 1.- 4. Sem. Chillemi - Jungmann F.  
 Übung; 2 SWS; ECTS: 2; Klausur; Mo, 14:00 - 15:30, 234
- Gemeinsprachl. Übersetzungsübung Deutsch-Spanisch, 1.- 2.Sem. Díaz Prieto D.  
 Übung; 1 SWS; ECTS: 2; Klausur; Mo, 14:30 - 15:15, 348

**Übersetzen II**

- Gemeinsprachl. Übersetzungsübung Arabisch-Deutsch, 1.- 4. Sem. Link C.  
 Übung; 2 SWS; ECTS: 2; Klausur; Mo, 11:30 - 12:15, 346; Do, 11:15 - 12:00, 143
- Gemeinsprachl. Übersetzungsübung Englisch-Deutsch, 1.- 4. Sem. Hagemann S.  
 Übung; 2 SWS; ECTS: 2; Klausur; Do, 12:30 - 14:00, 382
- Gemeinsprachl. Übersetzungsübung Französisch-Deutsch, 1.- 4. Sem. Brestyensky J.  
 Übung; 2 SWS; ECTS: 2; Klausur; Fr, 9:30 - 11:00, 368
- Gemeinsprachl. Übersetzungsübung Italienisch-Deutsch, 1.- 4. Sem. Westenfelder J.  
 Übung; 2 SWS; ECTS: 2; Klausur; Mo, 16:00 - 17:30, 236
- Gemeinsprachl. Übersetzungsübung Spanisch-Deutsch, 1.- 2. Sem. Brestyensky J.  
 Übung; 2 SWS; ECTS: 2; Klausur; Do, 14:00 - 15:30, 235
- Gemeinsprachl. Übersetzungsübung Spanisch-Deutsch, 3.- 4. Sem. Brestyensky J.  
 Übung; 2 SWS; ECTS: 2; Klausur; Do, 12:00 - 13:30, 238

**Übersetzungsübungen in der C-Sprache Französisch für ausländische Studierende**

- Gemeinsprachl. Übersetzungsübung Deutsch-Französisch, 1.- 4. Sem. Guebane F.  
 (C-Sprache); Übung; 2 SWS; ECTS: 2; Klausur; Mi, 14:30 - 16:00, 369
- Gemeinsprachl. Übersetzungsübung Französisch-Deutsch, 1.- 4. Sem. Westenfelder J.  
 (C-Sprache); Übung; 2 SWS; ECTS: 2; Klausur; Mo, 10:00 - 11:30, 366

**Weitere Veranstaltungen**

- Intensivkurs/Erasmus/Grammatik Stepantchenko N.  
 Übung; 2 SWS; Mo, 8:30 - 10:00, 369
- Intensivkurs/Erasmus/Hörverstehen Neu J.  
 Übung; 1 SWS; Fr, 14:30 - 16:00, 308 - Sprachlabor II; 14 - tägig
- Intensivkurs/Erasmus/Lektüre N.N.  
 Übung; 2 SWS; Mo, 11:00 - 12:30, 238; Do, 16:00 - 17:30, 382
- Intensivkurs/Erasmus/Mündl.Textproduktion N.N.  
 Übung; 1 SWS; Mo, 12:00 - 13:00, 351
- Intensivkurs/Erasmus/Schriftl.Textproduktion N.N.  
 Übung; 2 SWS; Di, 14:15 - 15:45, 16:00 - 17:30, 382
- Schriftliche Textproduktion (Intensivkurs) Gruppe I, II und III Cnyrim A.  
 Übung; 2 SWS; ECTS: 6; Do, 13:00 - 14:30, 237; Fr, 9:30 - 11:00, 238; Fr, 14:00 - 15:30, 230
- TestDaF/Grammatik Stepantchenko N.  
 Übung; 2 SWS; Mo, 10:15 - 11:45, 138
- TestDaF/Hörverstehen I Neu J.  
 Übung; 1 SWS; Fr, 14:30 - 16:00, 308 - Sprachlabor II; 14 - tägig

|                                                                                     |           |
|-------------------------------------------------------------------------------------|-----------|
| TestDaF/Hörverstehen II<br>Übung; 1 SWS; Do, 8:45 - 9:30, 308 - Sprachlabor II      | Cnyrim A. |
| TestDaF/Leseverstehen<br>Übung; 2 SWS; Di, 13:00 - 14:30, 373                       | N.N.      |
| TestDaF/Mündl. Ausdruck I<br>Übung; 1 SWS; Do, 15:00 - 17:00, 308 - Sprachlabor II  | N.N.      |
| TestDaF/Mündl. Ausdruck II<br>Übung; 1 SWS; Fr, 12:30 - 13:15, 308 - Sprachlabor II | Cnyrim A. |
| TestDaF/Schriftl. Textproduktion<br>Übung; 2 SWS; Do, 13:00 - 14:30, 376            | Cnyrim A. |

## Hauptstudium Übersetzen

### Kulturwissenschaft II

|                                                                                                                                                                                                     |                |
|-----------------------------------------------------------------------------------------------------------------------------------------------------------------------------------------------------|----------------|
| Das politisch-soziale System der Bundesrepublik Deutschland IV : Die Bundesrepublik in den internationalen Organisationen; Vorlesung; 2 SWS; ECTS: 2; Mo, 17:15 - 18:00, 328; Do, 9:15 - 10:00, 328 | Schilling K.v. |
| Deutsche Literatur und Kultur im internationalen Kontext II<br>Vorlesung; 2 SWS; ECTS: 2; Di, 14:00 - 16:00, 328                                                                                    | Kelletat A.    |
| Hauptseminar Kulturwissenschaft : Grenzüberschreibungen. Aktuelle Diskurse in Mittel- und Osteuropa; Hauptseminar; 2 SWS; ben. Schein; ECTS: 8; Do, 11:30 - 13:00, 346                              | Kelletat A.    |
| Hauptseminar Literaturwissenschaft: Friedrich Schiller (Teil 2)<br>Hauptseminar; 2 SWS; ECTS: 8; Di, 10:00 - 12:00, 329                                                                             | Kelletat A.    |
| Kolloquium für Diplomanden ,Teil I( Diplomarbeiten )<br>Kolloquium; 2 SWS; Do, 18:00 - 19:30, 331                                                                                                   | Kelletat A.    |
| Kolloquium für Diplomanden, Teil II ( mündliche Prüfung )<br>Kolloquium; 2 SWS; Di, 18:00 - 19:30, 331                                                                                              | Kelletat A.    |
| Kolloquium für Nachwuchswissenschaftler und Doktoranden<br>Kolloquium; 2 SWS; Zeit und Raum n.V.                                                                                                    | Kelletat A.    |
| Landeskundliches Kolloquium<br>Kolloquium; 2 SWS; Do, 17:00 - 18:30, 368                                                                                                                            | Schilling K.v. |
| Neueste deutsche Geschichte II : Weimarer Republik und Drittes Reich<br>Vorlesung; 2 SWS; ECTS: 2; Klausur; Di, 10:15 - 11:00, 386; Do, 10:15 - 11:00, 328                                          | Schilling K.v. |

### Sprach- / Translationswissenschaft II

|                                                                                                                                                |                 |
|------------------------------------------------------------------------------------------------------------------------------------------------|-----------------|
| Besprechung von Diplomarbeiten und Promotionsvorhaben /<br>Kolloquium; 1 SWS; Do, 14:00 - 16:00, Raum n.V.; Rm 379                             | Kohlmayer R.    |
| Kolloquium für Examenskandidaten<br>Kolloquium; 1 SWS; Mi, 15:15 - 16:00, 373                                                                  | Kohlmayer R.    |
| Sprachgeschichte als Übersetzungsgeschichte, Teil 1<br>Vorlesung; 1 SWS; ECTS: 2; Mo, 13:15 - 14:00, 328                                       | Kohlmayer R.    |
| Sprachwissenschaftliches Hauptseminar: Grundlagen der Fremdsprachendidaktik; Hauptseminar; 3 SWS; ben. Schein; ECTS: 8; Do, 10:00 - 12:15, 348 | Hassel U.       |
| Sprachwissenschaftliches Hauptseminar: Sprache und Emotion<br>Hauptseminar; 2 SWS; ben. Schein; ECTS: 8; Mi, 13:00 - 15:00, 373                | Kohlmayer R.    |
| Übersetzen Für Film und Theater<br>Vorlesung; 1 SWS; ECTS: 2; Do, 13:15 - 14:00, 328                                                           | Kohlmayer R.    |
| Übersetzerseminar Französisch-Deutsch<br>Seminar; 2 SWS; ben. Schein; ECTS: 6; Di, 17:00 - 18:30, 232                                          | Westenfelder J. |
| Übersetzerseminar Spanisch-Deutsch<br>Seminar; 2 SWS; ben. Schein; ECTS: 6; Mo, 9:00 - 10:30, 237                                              | Brestyensky J.  |



**Übersetzen III**

- Gemeinsprachl. Übersetzungsübung Deutsch-Arabisch, 5.- 8. Sem. Alaoui Mhamdi M.  
 Übung; 2 SWS; ECTS: 2; Klausur; Mo, 10:30 - 12:00, 351
- Gemeinsprachl. Übersetzungsübung Deutsch-Englisch, 5.- 8. Sem. Hönig S.  
 Übung; 2 SWS; ECTS: 2; Klausur; Mo, 11:30 - 13:00, 350
- Gemeinsprachl. Übersetzungsübung Deutsch-Französisch, 7.- 8. Sem./Examenskandidaten; Übung; 2 SWS; ECTS: 2; Klausur; Di, 11:00 - 12:30, 135 Chabasse C.
- Gemeinsprachl. Übersetzungsübung Deutsch-Italienisch, 5.- 8. Sem. Chillemi - Jungmann F.  
 Übung; 2 SWS; ECTS: 2; Klausur; Fr, 11:00 - 12:30, 377
- Gemeinsprachl. Übersetzungsübung Deutsch-Spanisch, 5.- 8. Sem. Díaz Prieto D.  
 Übung; 2 SWS; ECTS: 2; Klausur; Fr, 10:45 - 12:15, 135

**Übersetzen IV**

- Fachsprache der Technik Deutsch- Spanisch Díaz Prieto D.  
 Übung; 2 SWS; ECTS: 3; Klausur; Fr, 9:00 - 10:30, 135
- Fachsprache der Technik Deutsch-Französisch: Einführung in das Arbeiten Guebane F.  
 mit Übersetzungstools; Übung; 2 SWS; Klausur; Mo, 17:00 - 18:30, 135
- Fachsprache der Wirtschaft Deutsch-Arabisch N.N.  
 Übung; 2 SWS; ECTS: 3; Klausur; Mo, 13:15 - 14:45, 362
- Fachsprache der Wirtschaft Deutsch-Englisch Tranter A.  
 Übung; 2 SWS; ECTS: 3; Klausur; Mi, 13:30 - 15:00, 233
- Fachsprache der Wirtschaft Deutsch-Französisch Aubron J.  
 Übung; 2 SWS; ECTS: 3; Klausur; Do, 11:00 - 12:30, 133
- Fachsprache der Wirtschaft Deutsch-Italienisch Chiaro M.G.  
 Übung; 2 SWS; ECTS: 3; Klausur; Fr, 14:00 - 15:30, 331

**Übersetzen V**

- Gemeinsprachl. Übersetzungsübung Arabisch-Deutsch, 5.- 8. Sem. Kropfitsch L.  
 Übung; 2 SWS; ECTS: 2; Klausur; Di, 12:15 - 13:45, 238
- Gemeinsprachl. Übersetzungsübung Englisch-Deutsch, 5.- 8. Sem. Hagemann S.  
 Übung; 2 SWS; ECTS: 2; Klausur; Do, 14:15 - 15:45, 382
- Gemeinsprachl. Übersetzungsübung Franz.-Deutsch, 5.- 8.Sem./Examenskandidaten; Übung; 2 SWS; ECTS: 2; Klausur; Do, 17:00 - 18:30, 233 Griebel C.
- Gemeinsprachl. Übersetzungsübung Italienisch-Deutsch, 5.- 8. Sem. Westenfelder J.  
 Übung; 2 SWS; ECTS: 2; Klausur; Mi, 14:30 - 16:00, 350
- Gemeinsprachl. Übersetzungsübung Spanisch-Deutsch, 5.- 8. Sem. Brestyensky J.  
 Übung; 2 SWS; ECTS: 2; Klausur; Mo, 9:00 - 10:30, 237
- Interkulturelle Aspekte der Übersetzung Spanisch-Deutsch Brestyensky J.  
 Übung; 2 SWS; Fr, 13:15 - 14:45, 350

**Übersetzen VI**

- Fachsprache der Technik Spanisch-Deutsch Brestyensky J.  
 Übung; 2 SWS; ECTS: 3; Klausur; Mo, 14:00 - 15:30, 134
- Fachsprache der Wirtschaft Arabisch-Deutsch Kropfitsch L.  
 Übung; 2 SWS; ECTS: 3; Klausur; Mo, 12:15 - 13:00, 230; Mi, 10:45 - 11:30, 367
- Fachsprache der Wirtschaft Französisch-Deutsch Westenfelder J.  
 Übung; 2 SWS; ECTS: 3; Klausur; Do, 13:00 - 14:30, 362
- Fachsprache der Wirtschaft Italienisch-Deutsch Westenfelder J.  
 Übung; 2 SWS; ECTS: 3; Klausur; Di, 12:00 - 13:30, 352

**Übersetzungsübungen in der C-Sprache Französisch für ausländische Studierende**

- Fachsprache der Wirtschaft Französisch-Deutsch, (C-Sprache) Westenfelder J.  
 Übung; 2 SWS; ECTS: 3; Klausur; Mi, 11:30 - 13:00, 330

Gemeinsprachl. Übersetzungsübung Französisch-Deutsch, 5.- 8. Sem.  
(C-Sprache); Übung; 2 SWS; ECTS: 2; Klausur; Di, 9:30 - 11:00, 232  
Straub M.-F.

### Wahlpflichtmodul 2

„Kreatives Schreiben“  
Kohlmayer R.  
Übung; 2 SWS; ECTS: 3; Mo, 15:30 - 17:00, 362

Fachsprache des Rechts: Arab.Text-und Datenverarbeitung  
Alaoui Mhamdi M.  
Übung; 1 SWS; ECTS: 3; CAT für Studierende mit Arabisch als  
Muttersprache; Do, 9:30 - 11:00, 135

Finnisch als D - Sprache ,Teil IV  
Iso-Kokkila K.  
Kurs; 6 SWS; Mo, 9:15 - 12:00, 377; Fr, 9:15 - 12:00, 230

Proseminar Finnisch  
Kelletat A.  
Proseminar; Zeit und Raum n.V.

Verhandlungsdolmetschen Französisch-Deutsch, ab 5. Sem.( Modul  
Straub M.-F.  
Dolmetschen für Übersetzer) Einführung; Übung; 2 SWS; ben. Schein; ECTS:  
Pélégry Ch.  
2; Do, 10:00 - 11:30, 346

Verhandlungsdolmetschen Französisch-Deutsch, ab 5. Sem.( Modul  
Neff J.  
Dolmetschen für Übersetzer) Fortgeschrittene; Übung; 2 SWS; ben. Schein;  
Straub M.-F.  
ECTS: 2; Fr, 9:15 - 10:45, 352

## Interkulturelle Kommunikation

### Grundstudium

Die gesellschaftliche Konstruktion der Wirklichkeit  
Lucht S.  
Proseminar; 2 SWS; ECTS: 6; Mo, 14:00 - 16:00, 228

Einführung in die Computerlinguistik  
Rapp R.  
Proseminar; 2 SWS; ben. Schein; ECTS: 6; Mi, 9:00 - 10:30, 133

Einführung in die Interkulturelle Kommunikation  
Cnyrim A.  
Einführungskurs; 2 SWS; ben. Schein; Do, 9:30 - 11:00, 369

Informationssuche in Datenbanken und im Internet  
Rapp R.  
Übung; 2 SWS; Schein; ECTS: 2; Do, 9:00 - 10:30, 151

Interkulturelles Training  
Cnyrim A.  
Proseminar; 2 SWS; ben. Schein; ECTS: 6; Fr, 9:30 - 11:00, 369

### Hauptstudium

Examenskolloquium  
Loenhoff J.  
Kolloquium; 2 SWS; Mo, 18:15 - 19:45, 331

Interkulturelle Kommunikation  
Loenhoff J.  
Vorlesung; 2 SWS; Schein; ECTS: 2; Di, 11:00 - 12:30, 348

Multikulturalismus und interkulturelle Philosophie  
Loenhoff J.  
Hauptseminar; 2 SWS; ECTS: 8; Di, 14:15 - 15:45, 329

Psycholinguistik und kognitive Semantik  
Loenhoff J.  
Hauptseminar; 2 SWS; ben. Schein; ECTS: 8; Mo, 16:15 - 17:45, 331

## Niederländisch

### Grundstudium

#### Fremdsprachliche Kompetenz II

Fremdsprachliche Kompetenz II : Aktive Sprachbeherrschung  
Fuchs-Franke A.  
Übung; 4 SWS; Schein; Test; Mi, 9:00 - 10:30, 11:00 - 12:30, 236

Fremdsprachliche Kompetenz II, Grammatik  
Dominet R.  
Übung; 4 SWS; Schein; Test; Mo, 9:00 - 10:30, 376; Di, 14:00 - 15:30, 230

**Kulturwissenschaft I**

Kulturwissenschaftliches Proseminar: Die Kultur der Niederlande und Flanderns, Teil II; Proseminar; 2 SWS; ben. Schein; ECTS: 6; Referat + Test; Do, 11:00 - 12:30, 330

Jacobs-Henkel C.

**Übersetzen I**

Gemeinsprachl. Übersetzungsübung Niederländisch-Deutsch, 4. Sem. Übung; 2 SWS; ECTS: 2; Klausur; Di, 9:00 - 10:30, 235

Zwijenburg N.

**Übersetzen II**

Gemeinsprachl. Übersetzungsübung Deutsch-Niederländisch, 4. Sem. Übung; 2 SWS; ECTS: 2; Klausur; Di, 11:00 - 12:30, 382

Jacobs-Henkel C.

**Weitere Veranstaltungen**

Wortschatzübung Deutsch -Niederländisch , 3. Sem. Übung; 2 SWS; ECTS: 2; Mi, 13:00 - 14:30, 235

Fuchs-Franke A.

**Hauptstudium Übersetzen****Übersetzen III**

Gemeinsprachl. Übersetzungsübung Niederländisch-Deutsch, 5. Sem. Übung; 2 SWS; ECTS: 2; Klausur; Mo, 16:00 - 17:30, 238

Dingfelder M.

**Übersetzen IV (Fachtexte)**

Fachsprache der Technik Niederländisch-Deutsch Übung; 2 SWS; ECTS: 3; Klausur; Zeit und Raum n.V.

N.N.

Fachsprache der Wirtschaft Niederländisch-Deutsch Übung; 2 SWS; ECTS: 3; Klausur; Mi, 13:30 - 15:00, 367

Dingfelder M.

**Weitere Veranstaltungen**

Stegreifübersetzen Niederländisch-Deutsch Übung; 2 SWS; ECTS: 1; Mo, 11:00 - 12:30, 238

Dominet R.

**Hauptstudium Dolmetschen****Dolmetschen I**

Simultan- und Konsektivdolmetschen I, Niederländisch-Deutsch, 5.-6. Sem. Übung; 2 SWS; ben. Schein; ECTS: 2; Do, 8:00 - 9:30, Dol III

Jacobs-Henkel C.

**Dolmetschen II**

Konsektivdolmetschen II, Niederländisch-Deutsch, ab 7. Sem. Übung; 2 SWS; ECTS: 2; Di, 12:30 - 14:00, Dol III

Jacobs-Henkel C.

Simultandolmetschen II, Niederländisch-Deutsch, ab 7. Sem. Übung; 2 SWS; ECTS: 2; Di, 15:30 - 17:00, Dol III

Dominet R.

**Anglistik und Amerikanistik****Grundstudium****Fremdsprachliche Kompetenz I**

Grammar I Übung; 2 SWS; Mi, 16:00 - 17:30, 329

Nelles S.

Grammar I, Gr A-F Übung; 2 SWS; Mo, 12:00 - 14:00, 348

N.N.

Phonetik des Englischen (AE) Vorlesung; 1 SWS; Mi, 10:00 - 11:00, 352

Türk C.

Phonetik des Englischen (BE) Vorlesung; 1 SWS; Di, 16:00 - 17:00, 328

Völkel H.

|                                                                                              |                  |
|----------------------------------------------------------------------------------------------|------------------|
| Pronunciation Exercises (AE) Kurs I<br>Übung; 1 SWS; Schein; Di, 9:30 - 10:15, 134           | Towns-Eger C.    |
| Pronunciation Exercises (AE) Kurs II<br>Übung; 1 SWS; Schein; Di, 11:00 - 12:00, 238         | Towns-Eger C.    |
| Pronunciation Exercises (BE) Kurs I<br>Übung; 1 SWS; Schein; Mo, 14:15 - 15:00, 330          | Seckel J.-P.     |
| Pronunciation Exercises (BE) Kurs II<br>Übung; 1 SWS; Schein; Mo, 15:00 - 15:45, 330         | Seckel J.-P.     |
| Vocabulary and Style Gr A<br>Übung; 2 SWS; Mi, 15:30 - 17:00, 237                            | Trabert M.       |
| Vocabulary and Style Gr B<br>Übung; 2 SWS; Do, 12:00 - 14:00, Audimax                        | N.N.             |
| Vocabulary and Style Gr C<br>Übung; 2 SWS; Mo, 10:00 - 11:30, 329                            | Jansen C.        |
| <b>Fremdsprachliche Kompetenz II</b>                                                         |                  |
| Grammar II, Kurs 1, Gr A<br>Übung; 2 SWS; Do, 15:30 - 17:00, 368                             | N.N.             |
| Grammar II, Kurs 2, Gr B<br>Übung; 2 SWS; Mi, 17:00 - 18:30, 352                             | N.N.             |
| Grammar II, Kurs 3, Gr A-F<br>Übung; 2 SWS; Di, 14:00 - 15:30, 386                           | Völkel H.        |
| Speech Production (AE), Kurs II, Gr A<br>Übung; 1 SWS; Di, 8:45 - 9:30, 134                  | Towns-Eger C.    |
| Speech Production (AE), Kurs II, Gr B<br>Übung; 1 SWS; Di, 12:00 - 13:00, 235                | Towns-Eger C.    |
| Speech Production (AE), Kurs II, Gr C<br>Übung; 1 SWS; Mo, 9:00 - 9:45, 232                  | Russell L.       |
| Speech Production (AE), Kurs II, Gr D<br>Übung; 1 SWS; Di, 10:00 - 10:45, 234                | Russell L.       |
| Speech Production (BE) Kurs I, Gr A<br>Übung; 1 SWS; Mo, 14:00 - 14:45, 350                  | Hönig S.         |
| Speech Production (BE) Kurs I, Gr B<br>Übung; 1 SWS; Mo, 14:45 - 15:30, 350                  | Hönig S.         |
| Speech Production (BE) Kurs I, Gr C<br>Übung; 1 SWS; Do, 11:00 - 11:45, 230                  | Walker R.        |
| Speech Production (BE) Kurs I, Gr D<br>Übung; 1 SWS; Fr, 10:00 - 11:00, 236                  | Walker R.        |
| Writing Skills<br>Übung; 2 SWS; Di, 15:30 - 17:00, 237                                       | Schäfer B.       |
| Writing Skills<br>Übung; 2 SWS; Di, 12:30 - 14:00, 228                                       | Hann M.          |
| Writing Skills<br>Übung; 2 SWS; Mi, 15:30 - 17:00, 135                                       | Henninge R.      |
| Writing Skills<br>Übung; 2 SWS; Do, 14:00 - 15:30, 238                                       | Walker R.        |
| <b>Kulturwissenschaft I</b>                                                                  |                  |
| Vorlesung<br>Vorlesung; 2 SWS; Modul Kulturwissenschaft I + II; Di, 9:30 - 11:00, 328        | Matter-Seibel S. |
| Einführung in das wissenschaftliche Arbeiten<br>Übung; 2 SWS; Do, 9:30 - 11:00, 234          | Hertel A.B.      |
| Vorlesung „American Culture 1920 - 1960“<br>Vorlesung; 2 SWS; ECTS: 2; Di, 9:30 - 11:00, 328 | Bardeleben R.v.  |
| Landeskunde Großbritannien, Gr A-F<br>Übung; 2 SWS; Mo, 10:00 - 11:30, 328                   | Walker R.        |

|                                                                                                                                                      |                  |
|------------------------------------------------------------------------------------------------------------------------------------------------------|------------------|
| Landeskunde USA, Gr A-F                                                                                                                              | Matter-Seibel S. |
| Übung; 2 SWS; Do, 16:00 - 17:30, Audimax                                                                                                             |                  |
| Proseminar                                                                                                                                           | Turner J.A.      |
| Proseminar; 2 SWS; ben. Schein; ECTS: 6; Zeit und Raum n.V.                                                                                          |                  |
| Proseminar „American Sea Fiction: Moby-Dick, The Sea-Wolf, The Old Man and the Sea“; Proseminar; 2 SWS; ECTS: 6; Do, 14:00 - 15:30, 352              | Schmidt K.       |
| Proseminar „Democracy Ma Femme. An introduction to American Poetry“                                                                                  | Trabert M.       |
| Proseminar; ben. Schein; ECTS: 6; Mi, 17:00 - 18:30, 237                                                                                             |                  |
| Proseminar „Postcolonial Literature: Amitav Ghosh: The Shadow Lines“                                                                                 | Rüttgers S.      |
| Proseminar; 2 SWS; ben. Schein; ECTS: 6; Mo, 14:00 - 15:30, 331                                                                                      |                  |
| Proseminar „Scottish Stories of the Supernatural“                                                                                                    | Walker R.        |
| Proseminar; 2 SWS; ben. Schein; ECTS: 6; Fr, 14:00 - 15:30, 238                                                                                      |                  |
| Vorlesung „British and Irish Theatre in the Twentieth Century“ (KW I)                                                                                | Müller K.P.      |
| Vorlesung; 2 SWS; Do, 14:00 - 16:00, 328                                                                                                             |                  |
| <b>Sprach-/Translationswissenschaft I</b>                                                                                                            |                  |
| Proseminar                                                                                                                                           | N.N.             |
| Proseminar; 2 SWS; ben. Schein; ECTS: 6; Di, 10:00 - 11:30, 373                                                                                      |                  |
| Proseminar „Comedy, the Theatre of the Absurd, and Existentialism“                                                                                   | Müller K.P.      |
| Proseminar; 2 SWS; ECTS: 6; Modul: Sprach- und Kulturwissenschaft I; Di, 10:00 - 11:30, 350                                                          |                  |
| Proseminar                                                                                                                                           | Austermühl F.    |
| Proseminar; 2 SWS; ECTS: 6; Di, 16:00 - 18:00, 230                                                                                                   |                  |
| Computer-Aided Translation: Translation-Memory-Systeme und computergestützte Terminologieverwaltung ab 3. Sem.; Übung; 2 SWS; Do, 15:30 - 17:00, 151 | Kortenbruck A.   |
| Übersetzungspropädeutikum Kurs I, Gr A-D                                                                                                             | Kiraly D.        |
| Einführungskurs; 2 SWS; Nur nach Anmeldung!; Di, 8:00 - 9:30, 368                                                                                    |                  |
| Übersetzungspropädeutikum Kurs II, Gr A-D                                                                                                            | Kiraly D.        |
| Einführungskurs; 2 SWS; Nur nach Anmeldung!; Di, 9:30 - 11:00, 368                                                                                   |                  |
| Übersetzungspropädeutikum Kurs III, Gr A-D                                                                                                           | Schmidt K.       |
| Einführungskurs; 2 SWS; Mo, 14:00 - 15:30, 236                                                                                                       |                  |
| Übersetzungspropädeutikum Kurs IV, Gr A-D                                                                                                            | Schmidt K.       |
| Übung; 2 SWS; Mo, 10:30 - 12:00, 234                                                                                                                 |                  |
| Vorlesung „British and Irish Theatre in the Twentieth Century“ (SW I)                                                                                | Müller K.P.      |
| Vorlesung; 2 SWS; Do, 14:00 - 16:00, 328                                                                                                             |                  |
| <b>Übersetzen I (B/C &gt; A)</b>                                                                                                                     |                  |
| E-D 1.-2. Sem. Kurs A                                                                                                                                | Görke L.         |
| Übung; 2 SWS; B>A; Di, 9:30 - 11:00, 238                                                                                                             |                  |
| E-D 1.-2. Sem. Kurs A                                                                                                                                | Schmidt K.       |
| Übung; 2 SWS; C>A; Mo, 8:30 - 10:00, 234                                                                                                             |                  |
| E-D 1.-2. Sem. Kurs B                                                                                                                                | Görke L.         |
| Übung; 2 SWS; C>A; Fr, 10:00 - 11:30, 237                                                                                                            |                  |
| E-D 1.-2. Sem. Kurs B                                                                                                                                | Tunovic E.       |
| Übung; 2 SWS; B>A; Mo, 9:30 - 11:00, 330                                                                                                             |                  |
| E-D 1.-2. Sem. Kurs C                                                                                                                                | Popp K.J.        |
| Übung; 2 SWS; B>A; Mi, 8:30 - 10:00, 352                                                                                                             |                  |
| E-D 3.-4. Sem. Kurs A                                                                                                                                | Rüttgers S.      |
| Übung; 2 SWS; C>A; Do, 10:00 - 11:30, 331                                                                                                            |                  |
| E-D 3.-4. Sem. Kurs A                                                                                                                                | Schmidt K.       |
| Übung; 2 SWS; B>A; Do, 16:00 - 17:30, 352                                                                                                            |                  |
| E-D 3.-4. Sem. Kurs B                                                                                                                                | Schmidt K.       |
| Übung; 2 SWS; B>A; Do, 8:30 - 10:00, 235                                                                                                             |                  |
| E-D 3.-4. Sem. Kurs B                                                                                                                                | Rüttgers S.      |
| Übung; 2 SWS; C>A; Di, 10:00 - 11:30, 331                                                                                                            |                  |

|                                                                                                                                                                                                                 |                  |
|-----------------------------------------------------------------------------------------------------------------------------------------------------------------------------------------------------------------|------------------|
| E-D 3.-4. Sem. Kurs C<br>Übung; 2 SWS; B>A; Mo, 9:00 - 10:30, 233                                                                                                                                               | Türk C.          |
| <b>Übersetzen II (A &gt; B)</b>                                                                                                                                                                                 |                  |
| D-E 1.-2. Sem. Kurs A<br>Übung; 2 SWS; A>B; Do, 11:00 - 12:30, 352                                                                                                                                              | Henninge R.      |
| D-E 1.-2. Sem. Kurs A<br>Übung; 2 SWS; A>C; Di, 14:00 - 15:30, 348                                                                                                                                              | Robinson D.J.    |
| D-E 1.-2. Sem. Kurs B<br>Übung; 2 SWS; A>B; Di, 17:30 - 19:00, 237                                                                                                                                              | Schäfer B.       |
| D-E 1.-2. Sem. Kurs B<br>Übung; 2 SWS; A>C; Di, 13:30 - 15:00, 237                                                                                                                                              | Schäfer B.       |
| D-E 3.-4. Sem. Kurs A (AE)<br>Übung; 2 SWS; A>C; Mo, 10:30 - 12:00, 233                                                                                                                                         | Russell L.       |
| D-E 3.-4. Sem. Kurs A (BE)<br>Übung; 2 SWS; A>B; Do, 14:00 - 15:30, 234                                                                                                                                         | Hann M.          |
| D-E 3.-4. Sem. Kurs B (AE)<br>Übung; 2 SWS; A>B; Mo, 14:00 - 15:30, 347                                                                                                                                         | Russell L.       |
| D-E 3.-4. Sem. Kurs B (BE)<br>Übung; 2 SWS; A>C; Mi, 11:00 - 12:30, 235                                                                                                                                         | Hann M.          |
| D-E 3.-4. Sem. Kurs C<br>Übung; 2 SWS; A>B; Di, 10:15 - 11:45, 134                                                                                                                                              | Robinson D.J.    |
| <b>Für ausländische Studierende (C&gt;B, B&gt;C)</b>                                                                                                                                                            |                  |
| D-E 1.-2. Sem. für Ausländische Studierende<br>Übung; 2 SWS; C>B; Mi, 9:30 - 11:00, 232                                                                                                                         | Hann M.          |
| D-E 3.-4. Sem. für Ausländische Studierende<br>Übung; 2 SWS; C<B (Alte PO); Di, 15:30 - 17:00, 236                                                                                                              | Hann M.          |
| D-E 4. Sem. für Ausländische Studierende<br>Übung; 2 SWS; C>B; Do, 9:30 - 11:00, 347                                                                                                                            | Henninge R.      |
| E-D 1.-2. Sem. für Ausländische Studierende<br>Übung; 2 SWS; B<C; Mo, 9:00 - 10:30, 135                                                                                                                         | Schmitt H.       |
| E-D 4. Sem. für Ausländische Studierende<br>Übung; 2 SWS; B<C; Fr, 8:00 - 9:30, 237                                                                                                                             | Görke L.         |
| E-D ab 3. Sem. für Ausländische Studierende<br>Übung; 2 SWS; B<C; Do, 10:00 - 11:30, 232                                                                                                                        | Görke L.         |
| <b>Hauptstudium Übersetzen</b>                                                                                                                                                                                  |                  |
| <b>Kulturwissenschaft II</b>                                                                                                                                                                                    |                  |
| Hauptseminar „Wole Soyinka, The Interpreters“<br>Hauptseminar; 2 SWS; ben. Schein; ECTS: 8; Modul Kulturwissenschaft oder Sprachwissenschaft; Do, 10:00 - 12:00, 238                                            | Stoll K.-H.      |
| Hauptseminar „Telling Lives: Self-narratives in American Literature (including German Translations)“; Hauptseminar; 2 SWS; ben. Schein; ECTS: 8; Mi, 10:30 - 12:00, 238                                         | Bardeleben R.v.  |
| Kolloquium für Kandidaten des Diplom-Examens<br>Oberseminar; 2 SWS; Do, 14:00 - 16:00, 244                                                                                                                      | Stoll K.-H.      |
| Kolloquium für Doktoranden<br>Oberseminar; 2 SWS; Zeit n.V., 244                                                                                                                                                | Stoll K.-H.      |
| Hauptseminar „Paradigms in the Translations of Virginia Woolf's Novels“ (KW II DÜ); Hauptseminar; 2 SWS; ben. Schein; ECTS: 8; Di, 16:00 - 18:00, 238                                                           | Müller K.P.      |
| Examenskolloquium<br>Oberseminar; 2 SWS; Mo, 16:00 - 18:00, 240                                                                                                                                                 | Müller K.P.      |
| Hauptseminar „American Drama: Major Developments in the 19th and 20th Century“; Hauptseminar; 2 SWS; ECTS: 8; Modul Kulturwissenschaft II sowie Sprach- und Translationswissenschaft II; Mi, 10:00 - 11:30, 376 | Matter-Seibel S. |

|                                                                                                                                                                                                                                             |                  |
|---------------------------------------------------------------------------------------------------------------------------------------------------------------------------------------------------------------------------------------------|------------------|
| Kolloquium zu Forschungsarbeiten Scottish Studies (Advanced Research)<br>Oberseminar; Zeit n.V., 224                                                                                                                                        | Drescher H.W.    |
| Computers and Cultural Studies<br>Übung; 2 SWS; Di, 10:30 - 12:00, 151                                                                                                                                                                      | Austermühl F.    |
| Kolloquium für Studierende im Diplomexamen<br>Oberseminar; 2 SWS; Do, 11:00 - 12:30, 138                                                                                                                                                    | Bardeleben R.v.  |
| Vorlesung „American Culture 1920 - 1960“<br>Vorlesung; 2 SWS; ECTS: 2; Di, 9:30 - 11:00, 328                                                                                                                                                | Bardeleben R.v.  |
| Vorlesung „British and Irish Theatre in the Twentieth Century“ (KW II DÜ)<br>Vorlesung; 2 SWS; Do, 14:00 - 16:00, 328                                                                                                                       | Müller K.P.      |
| <b>Sprach-/Translationswissenschaft II</b>                                                                                                                                                                                                  |                  |
| Übersetzerseminar<br>Seminar; 2 SWS; ben. Schein; Mo, 14:00 - 15:30, 235                                                                                                                                                                    | N.N.             |
| Vorlesung „Strukturen des englischen und des deutschen Wortschatzes“<br>Vorlesung; 2 SWS; Modul Sprach-/Translationswissenschaft I + II; Di,<br>11:00 - 12:30, 328                                                                          | Stoll K.-H.      |
| Hauptseminar „Paradigms in the Translations of Virginia Woolf's Novels“<br>(SW II DÜ); Hauptseminar; 2 SWS; ECTS: 8; Di, 16:00 - 18:00, 238                                                                                                 | Müller K.P.      |
| Übersetzerseminar<br>Seminar; 2 SWS; ben. Schein; Do, 12:00 - 13:30, 373                                                                                                                                                                    | Schmidt K.       |
| Übersetzerseminar<br>Seminar; 2 SWS; ECTS: 8; Di, 14:00 - 15:30, 238                                                                                                                                                                        | Austermühl F.    |
| Übersetzerseminar „From strategies and intuition to situated cognition<br>and interactive emergence“ — New trends in cognitive science and the<br>study of mental translation processes“; Seminar; 2 SWS; ECTS: 8; Do, 8:30<br>- 10:00, 376 | Kiraly D.        |
| Begriffssysteme, Korpora und Terminologie<br>Übung; 2 SWS; Mi, 10:30 - 12:00, 151                                                                                                                                                           | Austermühl F.    |
| Übersetzerseminar „Übersetzung und Adaption amerikanischer Bühnenstücke<br>für das deutsche Theater“; Seminar; 2 SWS; ECTS: 8; Zeit und Raum n.V.                                                                                           | Matter-Seibel S. |
| Vorlesung „British and Irish Theatre in the Twentieth Century“ (SW II DÜ)<br>Vorlesung; 2 SWS; Do, 14:00 - 16:00, 328                                                                                                                       | Müller K.P.      |
| <b>Übersetzen III (B &gt; A) und II (C &gt; A)</b>                                                                                                                                                                                          |                  |
| E-D 5.-6. Sem.<br>Übung; 2 SWS; B>A; Mi, 14:00 - 15:30, 330                                                                                                                                                                                 | N.N.             |
| E-D ab 7. Sem. Kurs B<br>Übung; 2 SWS; B>A; Di, 14:00 - 15:30, 369                                                                                                                                                                          | N.N.             |
| E-D Examenskandidaten Kurs A<br>Übung; 2 SWS; B>A; Do, 14:00 - 15:30, 368                                                                                                                                                                   | N.N.             |
| E-D Examenskandidaten Kurs B<br>Übung; 2 SWS; B>A; Mo, 15:30 - 17:00, 235                                                                                                                                                                   | N.N.             |
| Commercial Correspondence D-E ab 5. Sem.<br>Übung; 2 SWS; Schein; Scheinpflcht nur für Akad. Gepr. Übersetzer (AgÜ);<br>Di, 14:00 - 15:30, 236                                                                                              | Hann M.          |
| E-D 5.-6. Sem.<br>Übung; 2 SWS; C>A; Di, 8:00 - 9:30, 238                                                                                                                                                                                   | Görke L.         |
| E-D ab 7. Sem.<br>Übung; 2 SWS; C>A; Do, 12:00 - 14:00, 331                                                                                                                                                                                 | Rüttgers S.      |
| E-D Examenskandidaten Kurs A<br>Übung; 2 SWS; C>A; Mo, 14:30 - 16:00, 238                                                                                                                                                                   | Gaubatz C.       |
| E-D Examenskandidaten Kurs B<br>Übung; 2 SWS; C>A; Di, 14:30 - 16:00, 234                                                                                                                                                                   | Gaubatz C.       |
| E-D Wirtschaftskorrespondenz und Außenhandelsdokumente I ab 5. Sem. AGÜ<br>Übung; 1 SWS; ben. Schein; Mi, 11:30 - 12:15, 331                                                                                                                | Jansen C.        |

|                                                                                                                               |           |
|-------------------------------------------------------------------------------------------------------------------------------|-----------|
| E-D Wirtschaftskorrespondenz und Außenhandelsdokumente II ab 5. Sem. AGÜ<br>Übung; 1 SWS; ben. Schein; Mi, 12:15 - 13:00, 331 | Jansen C. |
| Stegreifübersetzen (Kurs A) Examenskandidaten<br>Übung; 2 SWS; B/C>A; Do, 10:00 - 11:30, 310 - Sprachlabor I                  | Jansen C. |
| Stegreifübersetzen (Kurs B) Examenskandidaten<br>Übung; 2 SWS; B/C>A; Di, 8:30 - 10:00, 329                                   | Popp K.J. |
| Stegreifübersetzen (Kurs C) Examenskandidaten<br>Übung; 2 SWS; B/C>A; Do, 8:30 - 10:00, 373                                   | Popp K.J. |
| Übersetzungsübungen zur politischen Terminologie der Anglophonie ab 5. Sem.; Übung; 2 SWS; B/C>A; Fr, 8:30 - 10:00, 350       | Popp K.J. |

### Übersetzen IV (Fachtexte B > A) und III (Fachtexte C > A)

|                                                                                        |               |
|----------------------------------------------------------------------------------------|---------------|
| D-E Technik/Informatik ab 7. Sem.<br>Übung; 2 SWS; Do, 10:30 - 12:00, 151              | Austermühl F. |
| E-D Medizin 5./6. Sem.<br>Übung; 2 SWS; B/C>A; Mi, 14:00 - 15:30, 329                  | Rüttgers S.   |
| E-D Medizin 7. Sem. + Examenskandidaten<br>Übung; 2 SWS; B/C>A; Di, 13:00 - 14:30, 351 | Rüttgers S.   |
| E-D Recht 5. Sem.<br>Übung; 2 SWS; B/C>A; Do, 12:30 - 14:00, 347                       | Völkel H.     |
| E-D Recht 7. Sem. + Examenskandidaten<br>Übung; 2 SWS; B>A; Mo, 9:30 - 11:00, 238      | Völkel H.     |
| E-D Recht 7. Sem. + Examenskandidaten<br>Übung; 2 SWS; C>A; Mo, 13:00 - 14:30, 238     | Völkel H.     |
| E-D Recht ab 6. Sem.<br>Übung; 2 SWS; B/C>A; Mo, 15:30 - 17:00, 347                    | Völkel H.     |
| E-D Technik/Informatik 5.-6. Sem.<br>Übung; 2 SWS; Do, 14:00 - 15:30, 151              | Austermühl F. |
| E-D Technik/Informatik Examenskandidaten<br>Übung; 2 SWS; C>A; Mi, 16:00 - 18:00, 228  | Austermühl F. |
| E-D Technik/Informatik Examenskandidaten<br>Übung; 2 SWS; B>A; Mi, 14:00 - 15:30, 236  | Austermühl F. |
| E-D Wirtschaft 5.-6. Sem.<br>Übung; 2 SWS; B/C>A; Do, 8:00 - 10:00, 329                | Mikus R.      |
| E-D Wirtschaft 7. Sem. + Examenskandidaten<br>Übung; 2 SWS; C>A; Fr, 9:30 - 11:00, 329 | Mikus R.      |
| E-D Wirtschaft 7. Sem. + Examenskandidaten<br>Übung; 2 SWS; B>A; Fr, 8:00 - 9:30, 329  | Mikus R.      |

### Übersetzen V (A > B)

|                                                                                |               |
|--------------------------------------------------------------------------------|---------------|
| D-E 5.-6. Sem. Kurs A<br>Übung; 2 SWS; A>B; Mo, 12:15 - 13:45, 151             | Russell L.    |
| D-E 5.-6. Sem. Kurs B<br>Übung; 2 SWS; A>B; Mi, 14:00 - 15:30, 135             | Henninge R.   |
| D-E ab 7. Sem. Kurs A (AE)<br>Übung; 2 SWS; A>B; Mi, 10:00 - 11:30, 330        | Kiraly D.     |
| D-E ab 7. Sem. Kurs B (AE)<br>Übung; 2 SWS; A>B; Mi, 11:30 - 13:00, 328        | Kiraly D.     |
| D-E Examenskandidaten Kurs A (AE)<br>Übung; 2 SWS; A>B; Do, 10:00 - 11:30, 368 | Kiraly D.     |
| D-E Examenskandidaten Kurs B (BE)<br>Übung; 2 SWS; A>B; Di, 12:00 - 13:30, 232 | Robinson D.J. |

### Übersetzen VI (Fachtexte A > B)

|                                                                              |      |
|------------------------------------------------------------------------------|------|
| D-E Medizin 5.-6. Sem.<br>Übung; 2 SWS; ECTS: 3; A>B; Di, 17:00 - 18:30, 233 | N.N. |
|------------------------------------------------------------------------------|------|



|                                                                                              |               |
|----------------------------------------------------------------------------------------------|---------------|
| D-E Medizin 7. Sem. - Examenssem.<br>Übung; 2 SWS; ECTS: 3; A>B; Di, 18:30 - 20:00, 233      | N.N.          |
| D-E Informatik 5.-6. Sem. (BE)<br>Übung; 2 SWS; ECTS: 3; A>B; Fr, 9:00 - 10:30, 238          | Robinson D.J. |
| D-E Recht 5.-6. Sem. (AE)<br>Übung; 2 SWS; ECTS: 3; A>B; Di, 11:00 - 12:30, 228              | Henninge R.   |
| D-E Recht 5.-6. Sem. (BE)<br>Übung; 2 SWS; ECTS: 3; A>B; Mi, 9:30 - 11:00, 368               | Hönig S.      |
| D-E Recht 7. Sem. - Examenssem. (AE)<br>Übung; 2 SWS; A>B; Di, 12:30 - 14:00, 236            | Henninge R.   |
| D-E Recht 7. Sem. - Examenssem. (BE)<br>Übung; 2 SWS; ECTS: 3; A>B; Mi, 13:30 - 15:00, 347   | Hönig S.      |
| D-E Technik 5.-6. Sem. (AE)<br>Übung; 2 SWS; ECTS: 3; A>B; Di, 9:30 - 11:00, 228             | Henninge R.   |
| D-E Technik 5.-6. Sem. (BE)<br>Übung; 2 SWS; ECTS: 3; A>B; Do, 15:30 - 17:00, 234            | Hann M.       |
| D-E Technik 7. Sem. - Examenssem. (AE)<br>Übung; 2 SWS; ECTS: 3; A>B; Mi, 17:00 - 18:30, 135 | Henninge R.   |
| D-E Technik 7. Sem. - Examenssem. (BE)<br>Übung; 2 SWS; ECTS: 3; A>B; Do, 12:30 - 14:00, 234 | Hann M.       |
| D-E Wirtschaft 5.-6. Sem.<br>Übung; 2 SWS; A>B; Fr, 11:00 - 12:30, 232                       | Robinson D.J. |
| D-E Wirtschaft 5.-6. Sem. (AE)<br>Übung; 2 SWS; ECTS: 3; A>B; Mo, 10:30 - 12:00, 151         | Kiraly D.     |
| D-E Wirtschaft 7. Sem. - Examenssem. (BE)<br>Übung; 2 SWS; A>B; Fr, 13:00 - 15:00, 237       | Robinson D.J. |
| D-E Wirtschaft Examenssem. (AE)<br>Übung; 2 SWS; A>B; Mo, 9:00 - 10:30, 151                  | Kiraly D.     |

### Für ausländische Studierende (C>B, B>C)

|                                                                                                                                   |               |
|-----------------------------------------------------------------------------------------------------------------------------------|---------------|
| E-D 5.-6. Sem. für Ausländische Studierende<br>Übung; 2 SWS; C>B; Mo, 12:30 - 14:00, 382                                          | Schmitt H.    |
| E-D 7. Sem. - Examenssem. für Ausländische Studierende<br>Übung; 2 SWS; C>B; Do, 8:00 - 9:30, 238                                 | Görke L.      |
| E-D Wirtschaft 5.-7. Sem. für Ausländische Studierende<br>Übung; 2 SWS; C>B; Do, 15:30 - 17:00, 330                               | Völkel H.     |
| E-D Wirtschaft ab 5.-6. Sem. für Ausländische Studierende<br>Übung; 2 SWS; C>B (für Sokrates-Studierende); Mo, 10:30 - 12:00, 135 | Schmitt H.    |
| E-D Wirtschaft Examenskandidaten, für Ausländische Studierende<br>Übung; 2 SWS; C>B; Do, 15:30 - 17:00, 351                       | Hertel A.B.   |
| Stegreifübersetzen 7. Sem. - Examenssem. für Ausländische Studierende<br>Übung; 2 SWS; B>C; Mi, 12:00 - 13:30, 366                | Dingfelder M. |

### Wahlpflichtmodul 2

|                                                                                                                                         |             |
|-----------------------------------------------------------------------------------------------------------------------------------------|-------------|
| Filmuntertitelung ab 5. Sem.<br>Übung; 2 SWS; ben. Schein; ECTS: 2; B>A Modul: Literatur- und Medienübersetzung; Mi, 15:30 - 17:00, 133 | Rüttgers S. |
|-----------------------------------------------------------------------------------------------------------------------------------------|-------------|

### Wahlmodul

|                                                                                                                                    |                         |
|------------------------------------------------------------------------------------------------------------------------------------|-------------------------|
| Verhandlungsdolmetschen ab 6. Sem. Stufe I<br>Übung; 2 SWS; ben. Schein; Modul: Dolmetschen für Übersetzer; Mi, 11:30 - 13:00, 350 | Hönig S.                |
| Verhandlungsdolmetschen ab 6. Sem. Stufe II<br>Übung; 2 SWS; ben. Schein; Mo, 14:00 - 15:30, 232                                   | Raatz V.<br>Turner J.A. |

## Hauptstudium Dolmetschen

### Kulturwissenschaft II

|                                                                                                                                                                                                                       |                  |
|-----------------------------------------------------------------------------------------------------------------------------------------------------------------------------------------------------------------------|------------------|
| Kolloquium für Kandidaten des Diplom-Examens<br>Oberseminar; 2 SWS; Do, 14:00 - 16:00, 244                                                                                                                            | Stoll K.-H.      |
| Kolloquium für Doktoranden<br>Oberseminar; 2 SWS; Zeit n.V., 244                                                                                                                                                      | Stoll K.-H.      |
| Hauptseminar „Paradigms in the Translations of Virginia Woolf's Novels“<br>(KW II DD); Hauptseminar; 2 SWS; ben. Schein; ECTS: 8; Di, 16:00 - 18:00,<br>238                                                           | Müller K.P.      |
| Examenskolloquium<br>Oberseminar; 2 SWS; Mo, 16:00 - 18:00, 240                                                                                                                                                       | Müller K.P.      |
| Hauptseminar „Telling Lives: Self-narratives in American Literature<br>(including German Translations)“; Hauptseminar; 2 SWS; ben. Schein; ECTS:<br>8; Mi, 10:30 - 12:00, 238                                         | Bardeleben R.v.  |
| Hauptseminar „Wole Soyinka, The Interpreters“<br>Hauptseminar; 2 SWS; ben. Schein; ECTS: 8; Modul Kulturwissenschaft oder<br>Sprachwissenschaft; Do, 10:00 - 12:00, 238                                               | Stoll K.-H.      |
| Hauptseminar „American Drama: Major Developments in the 19th and 20th<br>Century“; Hauptseminar; 2 SWS; ECTS: 8; Modul Kulturwissenschaft II sowie<br>Sprach- und Translationswissenschaft II; Mi, 10:00 - 11:30, 376 | Matter-Seibel S. |
| Kolloquium für Forschungsprojekte/Forum for Research Projects<br>Oberseminar; 2 SWS; Do, 17:00 - 19:00, 243                                                                                                           | Bardeleben R.v.  |
| Vorlesung „American Culture 1920 - 1960“<br>Vorlesung; 2 SWS; ECTS: 2; Di, 9:30 - 11:00, 328                                                                                                                          | Bardeleben R.v.  |
| Vorlesung „British and Irish Theatre in the Twentieth Century“ (KW II DD)<br>Vorlesung; 2 SWS; Do, 14:00 - 16:00, 328                                                                                                 | Müller K.P.      |

### Sprach- / Dolmetschwissenschaft II

|                                                                                                                                             |             |
|---------------------------------------------------------------------------------------------------------------------------------------------|-------------|
| Dolmetscherseminar „Denken, Verstehen, Reden“<br>Seminar; 2 SWS; ben. Schein; Do, 14:00 - 15:30, 330                                        | N.N.        |
| Hauptseminar „Paradigms in the Translations of Virginia Woolf's Novels“<br>(SW II DD); Hauptseminar; 2 SWS; ECTS: 8; Di, 16:00 - 18:00, 238 | Müller K.P. |
| Vorlesung „British and Irish Theatre in the Twentieth Century“ (SW II DD)<br>Vorlesung; 2 SWS; Do, 14:00 - 16:00, 328                       | Müller K.P. |

### Dolmetschen I

|                                                                                                                      |           |
|----------------------------------------------------------------------------------------------------------------------|-----------|
| D-E Einführung in das Dolmetschen, Konsekutiv, ab 3. Sem. ab A<br>Übung; 2 SWS; Zeit und Raum n.V.                   | N.N.      |
| D-E Einführung in das Dolmetschen, Simultan ab 3. Sem. ab A<br>Übung; 2 SWS; Zeit und Raum n.V.                      | N.N.      |
| D-E Konsekutiv Gr A<br>Übung; 2 SWS; Anfänger; Zeit und Raum n.V.                                                    | N.N.      |
| D-E Simultan Gr A<br>Übung; 2 SWS; Anfänger; Zeit und Raum n.V.                                                      | N.N.      |
| E-D Einführung in das Dolmetschen, Gr II, ab 3. Sem. ab A<br>Übung; 2 SWS; Zeit und Raum n.V.                        | N.N.      |
| E-D Einführung in das Dolmetschen, Simultan, Gruppe I, ab 3. Sem. ab A<br>Einführungskurs; 2 SWS; Zeit und Raum n.V. | N.N.      |
| E-D Konsekutiv Gr A<br>Übung; 2 SWS; Anfänger; Zeit und Raum n.V.                                                    | N.N.      |
| E-D Konsekutiv Gr. A<br>Übung; 2 SWS; Anfänger; Fr, 8:00 - 9:30, Dol II                                              | N.N.      |
| E-D Simultan Gr A<br>Übung; 2 SWS; Anfänger; Fr, 13:00 - 14:30, Dol III                                              | Friese R. |
| Proseminar<br>Proseminar; 2 SWS; Schein; ECTS: 6; Do, 15:30 - 17:00, 331                                             | N.N.      |

US Kulturspezifik f. Dolmetscher ab Gr A N.N.  
 Übung; 2 SWS; Filmraum

### Dolmetschen II

D-E Konsekutiv Gr B N.N.  
 Übung; 2 SWS; Fortg. I; Zeit und Raum n.V.

D-E Simultan Gr B N.N.  
 Übung; 2 SWS; Fortg. I; Zeit und Raum n.V.

E-D Konsekutiv Gr B N.N.  
 Übung; 2 SWS; Fortg. I; Mi, 9:30 - 11:00, Dol II

E-D Simultan Gr B N.N.  
 Übung; 2 SWS; Fortg. I; Zeit und Raum n.V.

### Dolmetschen III

D-E Dolmetschen von Fachtexten mit Vorbereitung Gr. C N.N.  
 Übung; 2 SWS; Fortg. II; Zeit und Raum n.V.

D-E Konsekutiv Gr C N.N.  
 Übung; 2 SWS; Fortg. II; Zeit und Raum n.V.

D-E Konsekutiv Gr D N.N.  
 Übung; 2 SWS; Examenskandidaten; Zeit und Raum n.V.

D-E Simultan Gr C N.N.  
 Übung; 2 SWS; Fortg. II; Zeit und Raum n.V.

D-E Simultan Gr D N.N.  
 Übung; 2 SWS; Examenskandidaten; Zeit und Raum n.V.

D-E Übersetzen v. Konf.texten f. Dolm. Gr D N.N.  
 Übung; 2 SWS; Examenkand.; Zeit und Raum n.V.

E-D Konsekutiv Gr C N.N.  
 Übung; 2 SWS; Fortg. II; Fr, 9:30 - 11:00, Dol II

E-D Konsekutiv Gr D Raatz V.  
 Übung; 2 SWS; Examenskand.; Zeit und Raum n.V.

E-D Simultan Gr C Friese R.  
 Übung; 2 SWS; Fortg. II; Fr, 14:30 - 16:00, Dol III

E-D Simultan Gr D N.N.  
 Übung; 2 SWS; Examenskandidaten; Zeit und Raum n.V.

E-D Übersetzen von Konf.texten f. Dolm. Gr. D N.N.  
 Übung; 2 SWS; Examenskand.; Zeit und Raum n.V.

Mehrsprachiges Konferenzdolmetschen Gr D N.N.  
 Übung; 2 SWS; für alle; Fr, 11:15 - 13:00, Dol I

## Französisch

### Grundstudium

Einführung ins wissenschaftliche Arbeiten (für alle Semester) N.N.  
 Übung; 1 SWS; ECTS: 1; Zeit und Raum n.V.

### Fremdsprachliche Kompetenz I

Grammatik I, Kurs A Pélégry Ch.  
 Übung; 2 SWS; ECTS: 3; Di, 10:00 - 11:30, 230

Grammatik I, Kurs B Pélégry Ch.  
 Übung; 2 SWS; ECTS: 3; Mo, 11:30 - 13:00, 329

Phonetik/Übungen zum mündlichen Ausdruck, Kurs A Picard J.  
 Übung; 2 SWS; ECTS: 3; Fr, 11:00 - 12:30, 308 - Sprachlabor II

Phonetik/Übungen zum mündlichen Ausdruck, Kurs B Pélégry Ch.  
 Übung; 2 SWS; ECTS: 3; Mo, 8:30 - 10:00, 308 - Sprachlabor II

Übungen zur Grammatik I, Kurs A N.N.  
 Übung; 1 SWS; ECTS: 1,5; Zeit und Raum n.V.

|                                                                    |                    |
|--------------------------------------------------------------------|--------------------|
| Übungen zur Grammatik I, Kurs B                                    | N. N.              |
| Übung; 1 SWS; ECTS: 1,5; Zeit und Raum n.V.                        |                    |
| Wortschatzübungen                                                  | Pélégy Ch.         |
| Übung; 2 SWS; ECTS: 3; Mo, 10:00 - 11:30, 346                      |                    |
| <b>Fremdsprachliche Kompetenz II</b>                               |                    |
| L'actualité politique, économique et sociale, Kurs A               | Aubron J.          |
| Übung; 2 SWS; ECTS: 3; Do, 13:30 - 15:00, Videoraum                |                    |
| L'actualité politique, économique et sociale, Kurs B               | Pélégy Ch.         |
| Übung; 2 SWS; ECTS: 3; Do, 8:30 - 10:00, Videoraum                 |                    |
| Übungen zum schriftlichen Ausdruck                                 |                    |
| Übung; 2 SWS; ECTS: 3;                                             |                    |
| Mo           11:00 - 12:30                           352           | Tonard J.-F.       |
| <b>Kulturwissenschaft I</b>                                        |                    |
| PROSEMINAR (KW) "La littérature maghrébine d'expression française" | Tonard J.-F.       |
| Proseminar; 2 SWS; ECTS: 6; Di, 10:30 - 12:00, 235                 |                    |
| VORLESUNG „La littérature française au cours des siècles“          | Tonard J.-F.       |
| Vorlesung; 2 SWS; ECTS: 2; Di, 12:30 - 14:00, 328                  |                    |
| VORLESUNG „Politik, Gesellschaft und Wirtschaft Frankreichs“       | Kupsch-Losereit S. |
| Vorlesung; 2 SWS; ECTS: 2; Mi, 13:00 - 14:30, 328                  |                    |
| <b>Sprach-/Translationswissenschaft I</b>                          |                    |
| PROSEMINAR (SW)                                                    | Kupsch-Losereit S. |
| Proseminar; 2 SWS; ECTS: 6; Di, 14:45 - 16:15, 346                 |                    |
| PROSEMINAR (SW)                                                    | Bauske B.G.        |
| Seminar; 2 SWS; ECTS: 6; Mi, 14:00 - 15:30, 234                    |                    |
| VORLESUNG (SW)                                                     | N. N.              |
| Vorlesung; 2 SWS; ECTS: 2; Mo, 10:30 - 12:00, 368                  |                    |
| VORLESUNG (Titel wird noch bekanntgegeben)                         | Bauske B.G.        |
| Vorlesung; 2 SWS; ECTS: 2; Do, 9:00 - 10:30, 236                   |                    |
| <b>Übersetzen I (B/C &gt; A)</b>                                   |                    |
| F-D, B-Sprache, Stufe II, Gruppe A                                 | Bauske B.G.        |
| Übung; 2 SWS; ECTS: 2; Do, 10:30 - 12:00, Audimax                  |                    |
| F-D, B-Sprache, Stufe II, Gruppe B                                 | Bauske B.G.        |
| Übung; 2 SWS; ECTS: 2; Do, 13:00 - 14:30, 329                      |                    |
| F-D, B/C-Sprache, Stufe I, Kurs A                                  | N.N.               |
| Übung; 2 SWS; ECTS: 2; Mi, 10:30 - 12:00, 228                      |                    |
| F-D, B/C-Sprache, Stufe I, Kurs B                                  | Straub M.-F.       |
| Übung; 2 SWS; ECTS: 2; Di, 11:00 - 12:30, 237                      |                    |
| F-D, B/C-Sprache, Stufe I, Kurs C                                  | N. N.              |
| Übung; 2 SWS; ECTS: 2; Mi, 12:00 - 13:30, 233                      |                    |
| F-D, C-Sprache, Stufe II, Kurs A                                   | Kupsch-Losereit S. |
| Übung; 2 SWS; ECTS: 2; Di, 10:00 - 11:30, 346                      |                    |
| F-D, C-Sprache, Stufe II, Kurs B                                   | Kupsch-Losereit S. |
| Übung; 2 SWS; ECTS: 2; Mo, 16:00 - 17:30, 346                      |                    |
| <b>Übersetzen II (A &gt; B)</b>                                    |                    |
| D-F, B/C-Sprache, Stufe I, Kurs A                                  | Picard J.          |
| Übung; 2 SWS; ECTS: 2; Do, 17:00 - 19:00, 330                      |                    |
| D-F, B/C-Sprache, Stufe I, Kurs B                                  | Picard J.          |
| Übung; 2 SWS; ECTS: 2; Do, 14:00 - 15:30, 386                      |                    |
| D-F, B/C-Sprache, Stufe II, Kurs B                                 | Tonard J.-F.       |
| Übung; 2 SWS; ECTS: 2; Mo, 13:00 - 14:30, 329                      |                    |

**Wahl(pflicht)modul: Propädeutikum Dolmetschen**

|                                                                                                         |            |
|---------------------------------------------------------------------------------------------------------|------------|
| Einführung ins Konsekutivdolmetschen F-D<br>Übung; 2 SWS; ECTS: 3; Fr, 8:00 - 9:30, Dol I               | Andres D.  |
| Einführung ins Simultandolmetschen F-D I<br>Übung; 2 SWS; ECTS: 3; Zeit und Raum n.V.                   | Parkin Ch. |
| Notizentechnik<br>Übung; 2 SWS; Wahlpflichtmodul II, Propädeutikum Dolmetschen; Fr, 9:30 - 11:00, Dol I | Andres D.  |
| Rhetorik/Sprecherziehung<br>Vorlesung; 2 SWS; ECTS: 3; Zeit und Raum n.V.                               | N. N.      |

**Hauptstudium Übersetzen**

|                                                                                                                                  |           |
|----------------------------------------------------------------------------------------------------------------------------------|-----------|
| KOLLOQUIUM (Besprechung von Diplomarbeiten)<br>Kolloquium; 2 SWS; Di, 15:30 - 17:00, Raum n.V.; Raum 353                         | N. N.     |
| OBERSEMINAR „Besprechung von Vorlagen für Diplomarbeiten“<br>Oberseminar; 2 SWS; Do, 10:00 - 12:00, Raum n.V.; R 353             | Gipper A. |
| ÜBUNG „Französische Handelskorrespondenz und -dokumente“<br>Übung; 2 SWS; ECTS: 3; WS Teil I, SS Teil II; Mi, 17:30 - 19:00, 233 | Picard J. |

**Kulturwissenschaft II**

|                                                                                                                   |                    |
|-------------------------------------------------------------------------------------------------------------------|--------------------|
| HAUPTSEMINAR (KW) Fantastische Literatur in Frankreich<br>Hauptseminar; 2 SWS; ECTS: 8; Di, 8:30 - 10:00, 330     | Gipper A.          |
| RINGVORLESUNG<br>Vorlesung; Mi, 18:00 - 20:00, 328                                                                | Gipper A.          |
| VORLESUNG „La littérature française au cours des siècles“<br>Vorlesung; 2 SWS; ECTS: 2; Di, 12:30 - 14:00, 328    | Tonard J.-F.       |
| VORLESUNG „Politik, Gesellschaft und Wirtschaft Frankreichs“<br>Vorlesung; 2 SWS; ECTS: 2; Mi, 13:00 - 14:30, 328 | Kupsch-Losereit S. |

**Sprach-/Translationswissenschaft II**

|                                                                                                                            |             |
|----------------------------------------------------------------------------------------------------------------------------|-------------|
| HAUPTSEMINAR (SW)<br>Hauptseminar; 2 SWS; ECTS: 8; Mo, 14:00 - 15:30, 368                                                  | N. N.       |
| ÜBERSETZERSEMINAR für Kandidaten der Dipl.Übersetzer-Prüfung ab 5. Sem.<br>Seminar; 2 SWS; ECTS: 8; Di, 10:00 - 11:30, 351 | Reinart S.  |
| VORLESUNG (SW)<br>Vorlesung; 2 SWS; ECTS: 2; Mo, 10:30 - 12:00, 368                                                        | N. N.       |
| VORLESUNG (Titel wird noch bekanntgegeben)<br>Vorlesung; 2 SWS; ECTS: 2; Do, 9:00 - 10:30, 236                             | Bauske B.G. |

**Übersetzen III (B > A) und II (C > A)**

|                                                                                                |                    |
|------------------------------------------------------------------------------------------------|--------------------|
| F-D, B-Sprache, Stufe V<br>Übung; 2 SWS; ECTS: 2; Fr, 11:00 - 12:30, 373                       | Straub M.-F.       |
| F-D, B/C-Sprache, Stufe III<br>Übung; 2 SWS; ECTS: 2; Mo, 12:30 - 14:00, 346                   | Kupsch-Losereit S. |
| F-D, B/C-Sprache, Stufe IV<br>Übung; 2 SWS; ECTS: 2; Do, 13:00 - 14:30, 346                    | Straub M.-F.       |
| F-D, B/C-Sprache, Stufe IV<br>Übung; 2 SWS; ECTS: 2; Mo, 14:15 - 15:45, 346                    | Kupsch-Losereit S. |
| F-D, C-Sprache, Stufe V<br>Übung; 2 SWS; ECTS: 2; Do, 10:00 - 11:30, 228                       | Reinart S.         |
| F-D, Stegreifübersetzen, B/C-Sprache, Stufe V<br>Übung; 2 SWS; ECTS: 2; Do, 14:00 - 15:30, 369 | N. N.              |

**Übersetzen IV (Fachtexte B > A) und III (Fachtexte C > A)**

|                                                                                               |       |
|-----------------------------------------------------------------------------------------------|-------|
| F-D, Recht, B-Sprache und C-Sprache, Stufe I<br>Übung; 2 SWS; ECTS: 3; Do, 15:30 - 17:00, 236 | N. N. |
|-----------------------------------------------------------------------------------------------|-------|

|                                                                                                     |                    |
|-----------------------------------------------------------------------------------------------------|--------------------|
| F-D, Recht, B-Sprache und C-Sprache, Stufe II<br>Übung; 2 SWS; ECTS: 3; Mi, 15:15 - 16:45, 348      | Kupsch-Losereit S. |
| F-D, Recht, B-Sprache und C-Sprache, Stufe III<br>Übung; 2 SWS; ECTS: 3; Mi, 10:30 - 12:00, 346     | Kupsch-Losereit S. |
| F-D, Technik, B-Sprache und C-Sprache, Stufe I<br>Übung; 2 SWS; ECTS: 3; Do, 11:00 - 12:30, 362     | Iller G.           |
| F-D, Technik, B-Sprache und C-Sprache, Stufe II<br>Übung; 2 SWS; ECTS: 3; Do, 8:30 - 10:00, 331     | Iller G.           |
| F-D, Technik, B-Sprache und C-Sprache, Stufe III<br>Übung; 2 SWS; ECTS: 3; Mo, 12:30 - 14:00, 228   | Iller G.           |
| F-D, Wirtschaft, B-Sprache und C-Sprache, Stufe I<br>Übung; 2 SWS; ECTS: 3; Mo, 10:00 - 11:30, 348  | Reinart S.         |
| F-D, Wirtschaft, B-Sprache und C-Sprache, Stufe II<br>Übung; 2 SWS; ECTS: 3; Do, 11:30 - 13:00, 237 | Reinart S.         |
| F-D, Wirtschaft, B-Sprache und C-Sprache, Stufe III<br>Übung; 2 SWS; ECTS: 3; Mo, 8:00 - 9:30, 348  | Reinart S.         |

### Übersetzen V (A > B)

|                                                                            |             |
|----------------------------------------------------------------------------|-------------|
| D-F, B-Sprache, Stufe III<br>Übung; 2 SWS; ECTS: 3; Di, 11:30 - 13:00, 230 | Pélégry Ch. |
| D-F, B-Sprache, Stufe IV<br>Übung; 2 SWS; ECTS: 3; Do, 11:00 - 12:30, 367  | Picard J.   |
| D-F, B-Sprache, Stufe V<br>Übung; 2 SWS; ECTS: 3; Di, 8:30 - 10:00, 346    | Pélégry Ch. |

### Übersetzen VI (Fachtexte A > B)

|                                                                                                  |                        |
|--------------------------------------------------------------------------------------------------|------------------------|
| D-F, Recht, Stufe I<br>Übung; 2 SWS; ECTS: 3; Mi, 11:00 - 12:30, 232                             | Gresser E.             |
| D-F, Recht, Stufe II und Stufe III<br>Übung; 2 SWS; ECTS: 3; Mo, 16:00 - 17:30, 377              | Neff J.                |
| D-F, Technik, Stufe I<br>Übung; 2 SWS; ECTS: 3; Fr, 8:00 - 9:30, 331                             | Picard J.              |
| D-F, Technik, Stufe II<br>Übung; 2 SWS; ECTS: 3; Fr, 9:30 - 11:00, 331                           | Picard J.              |
| D-F, Technik, Stufe III<br>Übung; 2 SWS; ECTS: 3; Mo, 16:30 - 18:00, 237                         | Chaumien-Wetterauer G. |
| D-F, Wirtschaft, Stufe I, II, III<br>Übung; 2 SWS; ECTS: 3; Do, 15:30 - 17:00, 237               | Aubron J.              |
| Übungen zur Terminologie der Technik<br>Übung; 1 SWS; ECTS: 1,5; 14tägl.; Fr, 11:00 - 12:30, 330 | Iller G.               |
| Übungen zur Terminologie der Wirtschaft<br>Übung; 1 SWS; ECTS: 1,5; Di, 11:45 - 12:30, 236       | Reinart S.             |
| Übungen zur Terminologie des Rechts<br>Übung; 1 SWS; ECTS: 1,5; Do, 17:00 - 18:00, 331           | Neff J.                |

### Wahl(pflicht)modul: Dolmetschen für Übersetzer

|                                                                                                                                         |                             |
|-----------------------------------------------------------------------------------------------------------------------------------------|-----------------------------|
| Einführung ins Konsekutivdolmetschen F-D<br>Übung; 2 SWS; ECTS: 3; Fr, 8:00 - 9:30, Dol I                                               | Andres D.                   |
| Notizentechnik<br>Vorlesung; 2 SWS; ECTS: 3; Fr, 9:30 - 11:00, Dol I                                                                    | Andres D.                   |
| Rhetorik/Sprecherziehung<br>Vorlesung; 2 SWS; ECTS: 3; Zeit und Raum n.V.                                                               | N. N.                       |
| Verhandlungsdolmetschen für Übersetzer, B-Sprache, Stufe I (für dt. und frz. Teilnehmer); Übung; 2 SWS; ECTS: 3; Do, 10:00 - 11:30, 346 | Pélégry Ch.<br>Straub M.-F. |

Verhandlungsdolmetschen für Übersetzer, B-Sprache, Stufe II (für dt. und frz. Teilnehmer); Übung; 2 SWS; ECTS: 3; Modul 'Dolmetschen für Übersetzer'; Fr, 9:15 - 10:45, 352

Neff J.  
Straub M.-F.

### Hauptstudium Dolmetschen

DOLMETSCHERSEMINAR: „Dolmetschtheorien“  
Seminar; 2 SWS; ECTS: 8; Di, 16:00 - 18:00, 350

Andres D.

#### Dolmetschen I

D-F, Konferenztexte

Aubron J.

Übung; 2 SWS; ECTS: 3; Do, 17:00 - 18:30, 237

D-F, Konsekutivdolmetschen, Stufe I

Neff J.

Übung; 2 SWS; ECTS: 3; Mo, 14:00 - 15:30, Dol I

D-F, Simultandolmetschen, Stufe I

Chabasse C.

Übung; 2 SWS; ECTS: 3; Do, 9:30 - 11:00, Dol I

F-D, Konsekutivdolmetschen, Stufe I

Andres D.

Übung; 2 SWS; ECTS: 3; Di, 9:30 - 11:00, Dol I

F-D, Simultandolmetschen, Stufe I

Iller G.

Übung; 2 SWS; ECTS: 3; Di, 8:00 - 9:30, Dol II

#### Dolmetschen II

D-F, Konferenztexte

Aubron J.

Übung; 2 SWS; ECTS: 3; Do, 17:00 - 18:30, 237

D-F, Konsekutivdolmetschen, Stufe II

Neff J.

Übung; 2 SWS; ECTS: 3; Do, 15:30 - 17:00, Dol III

D-F, Simultandolmetschen, Stufe II

Neff J.

Übung; 2 SWS; ECTS: 3; Do, 14:00 - 15:30, Dol II

F-D, Konferenztexte, Stufe I + II

Reinart S.

Übung; 1 SWS; ECTS: 1,5; Do, 8:45 - 9:30, 234

F-D, Konsekutivdolmetschen, Stufe II

Seubert S.

Übung; 2 SWS; ECTS: 3; Mi, 8:00 - 9:30, Dol III

F-D, Simultandolmetschen, Stufe II

Andres D.

Übung; 2 SWS; ECTS: 3; Di, 11:00 - 12:30, Dol I

Konferenzdolmetschen, Dolmetschen II + III

Iller G.

Übung; 1 SWS; ECTS: 1,5; Mo, 11:15 - 12:00, Dol I

#### Dolmetschen III

D-F, Konferenztexte

Aubron J.

Übung; 2 SWS; ECTS: 3; Do, 17:00 - 18:30, 237

D-F, Konsekutivdolmetschen, Stufe III

Neff J.

Übung; 2 SWS; ECTS: 3; Mo, 9:30 - 11:00, Dol I

D-F, Simultandolmetschen, Stufe III

Chabasse C.

Übung; 2 SWS; ECTS: 3; Do, 11:00 - 12:30, Dol II

F-D, Konferenztexte f. Dolmetscher, Stufe III

Reinart S.

Übung; 2 SWS; ECTS: 3; Di, 8:00 - 9:30, 352

F-D, Konsekutivdolmetschen, Stufe III

Andres D.

Übung; 2 SWS; ECTS: 3; Di, 14:00 - 15:30, Dol III

F-D, Simultandolmetschen, Stufe III

Iller G.

Übung; 2 SWS; ECTS: 3; Di, 9:30 - 11:00, Dol II

F-D, Simultandolmetschen, Stufe III

Seubert S.

Übung; 2 SWS; ECTS: 3; Mi, 11:00 - 12:30, Dol III

Konferenzdolmetschen, Dolmetschen II + III

Iller G.

Übung; 1 SWS; ECTS: 1,5; Mo, 11:15 - 12:00, Dol I

Mehrsprachiges Konferenzdolmetschen

Andres D.

Übung; 2 SWS; ECTS: 3; Fr, 11:15 - 12:45, Dol I

Neff J.

## Italienisch

|                                                     |               |
|-----------------------------------------------------|---------------|
| Cinema Italiano                                     | Lo Scudato V. |
| Übung; 2 SWS; Di, 20:00 - 22:30, 348                |               |
| Conversazione Gr A                                  | Lo Scudato V. |
| Übung; 2 SWS; Do, 9:30 - 11:00, 367                 |               |
| Conversazione Gr B                                  | Lo Scudato V. |
| Übung; 2 SWS; Do, 12:00 - 13:30, 376                |               |
| Laboratorio Teatrale                                | Lo Scudato V. |
| Übung; 2 SWS; Di, 18:30 - 20:00, 329; Theaterkeller |               |
| Letteratura italiana                                | Lo Scudato V. |
| Übung; 2 SWS; Do, 8:00 - 9:30, 367                  |               |

## Grundstudium

### Fremdsprachliche Kompetenz II

|                                                   |               |
|---------------------------------------------------|---------------|
| Aspekte der italienischen Morphologie II          | Panella A.    |
| Übung; 2 SWS; ECTS: 3; Mo, 12:30 - 14:00, 386     |               |
| Aspekte der italienischen Syntax I                | Panella A.    |
| Übung; 2 SWS; ECTS: 3; Di, 13:00 - 14:30, Audimax |               |
| Übungen zum globalen Leseverständnis              | Putz-Thate S. |
| Übung; 2 SWS; ECTS: 3; Do, 8:30 - 10:00, 348      |               |

### Kulturwissenschaft I

|                                                                                                            |              |
|------------------------------------------------------------------------------------------------------------|--------------|
| Proseminar                                                                                                 | Offen H.     |
| Proseminar; 2 SWS; ECTS: 6; Mo, 14:00 - 15:30, 352                                                         |              |
| Proseminar „Le novelle per un anno di Luigi Pirandello“                                                    | Gilmozzi G.  |
| Proseminar; 2 SWS; ben. Schein; ECTS: 6; Di, 10:00 - 11:30, 233                                            |              |
| Vorlesung                                                                                                  | Bubnoff D.v. |
| Vorlesung; 1 SWS; ECTS: 1; Do, 14:15 - 15:00, 348                                                          |              |
| Vorlesung „Grandi libri italiani per l'infanzia: Pinocchio di Carlo Collodi e Cuore di Edmondo De Amicis“; | Gilmozzi G.  |
| Vorlesung; 1 SWS; ECTS: 1; Di, 11:30 - 12:15, 233                                                          |              |
| Vorlesung „Politisches Denken in Italien „                                                                 | Gipper A.    |
| Vorlesung; 2 SWS; ECTS: 2; Mi, 16:00 - 18:00, 376                                                          |              |
| Vorlesung mit Übung                                                                                        | Bubnoff D.v. |
| Vorlesung mit Übung; 2 SWS; Fr, 10:00 - 11:30, 376                                                         |              |

### Sprach-/Translationswissenschaft I

|                                                                |          |
|----------------------------------------------------------------|----------|
| Proseminar                                                     | Feihl S. |
| Proseminar; 2 SWS; ben. Schein; ECTS: 6; Do, 8:30 - 10:00, 228 |          |

### Übersetzen I (B/C > A)

|                                                  |          |
|--------------------------------------------------|----------|
| I-D, B-Sprache für KandidatInnen der Vorprüfung  | Offen H. |
| Übung; 2 SWS; ECTS: 3; Mi, 12:00 - 13:30, 352    |          |
| I-D, C-Sprache, für KandidatInnen der Vorprüfung | Feihl S. |
| Übung; 2 SWS; ECTS: 2; Do, 10:30 - 12:00, 373    |          |

### Übersetzen II (A > B)

|                                      |             |
|--------------------------------------|-------------|
| D-I, B-Sprache, Gr A                 | Gilmozzi G. |
| Übung; 2 SWS; Mo, 15:30 - 17:00, 134 |             |
| D-I, B-Sprache, Gr B                 | Gilmozzi G. |
| Übung; 2 SWS; Mi, 14:30 - 16:00, 235 |             |

### Hauptstudium Übersetzen

|                                                            |           |
|------------------------------------------------------------|-----------|
| Oberseminar „Besprechung von Vorlagen für Diplomarbeiten“  | Gipper A. |
| Oberseminar; 2 SWS; Do, 10:00 - 12:00, Raum n.V.; Raum 353 |           |



**Kulturwissenschaft II**

- Hauptseminar „Von Machiavelli zu Gramsci. Politisches Denken in Italien vom Principe bis zum Nuovo Principe“; Hauptseminar; 2 SWS; ECTS: 8; Di, 15:00 - 16:30, 352 Gipper A.
- Vorlesung Bubnoff D.v.  
Vorlesung; 1 SWS; ECTS: 1; Do, 14:15 - 15:00, 348
- Vorlesung „Grandi libri italiani per l'infanzia: Pinocchio di Carlo Collodi e Cuore di Edmondo De Amicis“; Vorlesung; 1 SWS; ECTS: 1; Di, 11:30 - 12:15, 233 Gilmozzi G.
- Vorlesung „Politisches Denken in Italien „ Vorlesung; 2 SWS; ECTS: 2; Mi, 16:00 - 18:00, 376 Gipper A.
- Vorlesung mit Übung Bubnoff D.v.  
Vorlesung mit Übung; 2 SWS; ben. Schein; ECTS: 2; Fr, 10:00 - 11:30, 376

**Sprach-/Translationswissenschaft II**

- Hauptseminar „Italienische Lexikologie und Lexikographie“ Hauptseminar; 2 SWS; ECTS: 8; Mo, 10:30 - 12:00, 368 Schreiber M.

**Übersetzen III (B > A) und II (C > A)**

- I-D, B- und C-Sprache, Stufe I Feihl S.  
Übung; 2 SWS; Fr, 8:00 - 9:30, 348
- I-D, B- und C-Sprache, Stufe II Putz-Thate S.  
Übung; 2 SWS; ECTS: 2; Do, 10:00 - 11:30, 350
- I-D, B- und C-Sprache, Stufe III (ExamenskandidatInnen) Offen H.  
Übung; 2 SWS; ECTS: 2; Mo, 12:00 - 13:30, 331
- I-D, Stegreifübersetzen, B- und C-Sprache Putz-Thate S.  
Übung; 2 SWS; ECTS: 2; Fr, 8:30 - 10:00, 351

**Übersetzen IV (Fachtexte B > A) und III (Fachtexte C > A)**

- I-D, Recht, B- und C-Sprache, Stufe I Klaiber E.L.  
Übung; 2 SWS; ECTS: 3; Mo, 16:00 - 17:30, 230
- I-D, Recht, B- und C-Sprache, Stufe II - III Klaiber E.L.  
Übung; 2 SWS; ECTS: 3; Di, 16:00 - 17:30, 228
- I-D, Technik, B- und C-Sprache, Stufe I Mellinghaus U.  
Übung; 2 SWS; ECTS: 3; Mo, 8:00 - 9:30, 329
- I-D, Technik, B- und C-Sprache, Stufe II-III Feihl S.  
Übung; 2 SWS; ECTS: 3; Do, 15:00 - 16:30, 135
- I-D, Wirtschaft, B- und C-Sprache, Stufe I Offen H.  
Übung; 2 SWS; ECTS: 3; Mi, 13:45 - 15:15, 352
- I-D, Wirtschaft, B- und C-Sprache, Stufe II - III Putz-Thate S.  
Übung; 2 SWS; ECTS: 3; Fr, 11:30 - 13:00, 351

**Übersetzen V (A > B)**

- D-I, B-Sprache, Stufe I Panella A.  
Übung; 2 SWS; ECTS: 2; Mo, 14:00 - 15:30, 376
- D-I, B-Sprache, Stufe II + III Gilmozzi G.  
Übung; 2 SWS; ECTS: 2; Mo, 17:00 - 18:30, 234

**Übersetzen VI (Fachtexte A > B)**

- D-I, Recht, B- und C-Sprache, Stufe I N.N.  
Übung; 2 SWS; ECTS: 3; Do, 11:30 - 13:00, 228
- D-I, Recht, B- und C-Sprache, Stufe II - III N.N.  
Übung; 2 SWS; ECTS: 3; Mi, 10:00 - 11:30, 135
- D-I, Technik, B- und C-Sprache, Stufe I Gilmozzi G.  
Übung; 2 SWS; ECTS: 3; Mi, 16:30 - 18:00, 235
- D-I, Technik, B- und C-Sprache, Stufe II - III Gilmozzi G.  
Übung; 2 SWS; ECTS: 3; Di, 13:00 - 14:30, 234

- D-I, Wirtschaft, B- und C-Sprache, Stufe I  
Übung; 2 SWS; ECTS: 3; Mi, 11:30 - 13:00, 135 Bubnoff D.v.
- D-I, Wirtschaft, B- und C-Sprache, Stufe II - III  
Übung; 2 SWS; ECTS: 3; Mi, 11:30 - 13:00, 135 Bubnoff D.v.

### Wahlpflichtmodul 2

- D-I, Einführung ins Dolmetschen, Simultan und Konsekutiv  
Übung; 2 SWS; ECTS: 3; Mo, 12:30 - 14:00, Dol III Lonardi P.
- I-D, Einführung ins Dolmetschen, Simultan und Konsekutiv  
Übung; 2 SWS; ECTS: 3; Mo, 11:00 - 12:30, Dol III Mellinghaus U.
- Verhandlungsdolmetschen  
Übung; 2 SWS; ECTS: 3; auch für Studierende des Studienganges  
Dipl.Übersetzer; Di, 15:30 - 17:00, 233 Gilmozzi G.  
N. N.

### Hauptstudium Dolmetschen

#### Dolmetschen I

- D-I, Konsekutivdolmetschen, Gruppe B  
Übung; 1 SWS; ECTS: 1,5; Fr, 13:00 - 14:00, Dol II N.N.
- D-I, Simultandolmetschen, Gruppe B  
Übung; 1 SWS; ECTS: 1,5; Do, 13:00 - 14:00, Dol I N.N.
- I-D, Konsekutivdolmetschen, Gruppe B  
Übung; 2 SWS; ECTS: 3; Mi, 8:00 - 9:30, Dol I Grau C.
- I-D, Simultandolmetschen, Gruppe B  
Übung; 2 SWS; ECTS: 3; Do, 8:00 - 9:30, Dol II Grau C.

#### Dolmetschen II

- D-I, Konsekutivdolmetschen, Gruppe C  
Übung; 1 SWS; ECTS: 1,5; Do, 9:30 - 10:15, Dol III N.N.
- D-I, Simultandolmetschen, Gruppe C  
Übung; 1 SWS; ECTS: 1,5; Do, 10:00 - 11:00, Dol III N.N.
- I-D, Konsekutivdolmetschen, Gruppe C  
Übung; 2 SWS; ECTS: 3; Di, 15:30 - 17:00, Dol II Mellinghaus U.
- I-D, Simultandolmetschen, Gruppe C  
Übung; 2 SWS; ECTS: 3; Do, 11:00 - 12:30, Dol III Grau C.

#### Dolmetschen III

- D-I, Konsekutivdolmetschen, Gruppe D  
Übung; 1 SWS; ECTS: 1,5; Mi, 14:00 - 14:45, Dol II N.N.
- D-I, Simultandolmetschen, Gruppe D  
Übung; 1 SWS; ECTS: 1,5; Mi, 14:45 - 15:30, Dol II N.N.
- I-D, Konsekutivdolmetschen, Gruppe D  
Übung; 2 SWS; ECTS: 3; Mi, 9:30 - 11:00, Dol III Grau C.
- I-D, Simultandolmetschen, Gruppe D + Konferenztexte I-D  
Übung; 2 SWS; ECTS: 3; Mo, 9:30 - 11:00, Dol III Mellinghaus U.
- Mehrsprachiges Konferenzdolmetschen  
Übung; 2 SWS; Fr, 11:00 - 13:00, Dol I Bubnoff D.v.

## Spanisch

### Grundstudium

#### Fremdsprachliche Kompetenz II

- Kurs A  
Kurs; 4 SWS; Mo, 8:30 - 9:15, 328; Mi, 11:00 - 12:00, 348; Fr, 9:00 - 10:30, 328 Siever H.

|                                                                                                                                         |                           |
|-----------------------------------------------------------------------------------------------------------------------------------------|---------------------------|
| Kurs B                                                                                                                                  | Banzo y Sáenz de Miera H. |
| Kurs; 4 SWS; Mo, 15:00 - 16:30, 386; Fr, 8:30 - 10:00, 347                                                                              |                           |
| Phonetik und Aussprache, Kurs A                                                                                                         | N.N.                      |
| Kurs; 2 SWS; Mi, 9:00 - 11:00, 308 - Sprachlabor II                                                                                     |                           |
| Phonetik und Aussprache, Kurs B                                                                                                         | Banzo y Sáenz de Miera H. |
| Kurs; 2 SWS; Mo, 14:00 - 15:00, 308 - Sprachlabor II; Fr, 10:00 - 11:00, 308 - Sprachlabor II                                           |                           |
| Übungen im Sprachlabor, Kurs A                                                                                                          | N.N.                      |
| Kurs; 2 SWS; Mo, 10:00 - 12:00, 308 - Sprachlabor II                                                                                    |                           |
| Übungen im Sprachlabor, Kurs B                                                                                                          | Banzo y Sáenz de Miera H. |
| Kurs; 2 SWS; Mo, 13:00 - 14:00, 308 - Sprachlabor II; Mi, 11:00 - 12:00, 308 - Sprachlabor II                                           |                           |
| Übungen zur Erweiterung und Vertiefung der fremdsprachlichen Kompetenz, Kurs A; Kurs; 1 SWS; Mo, 9:00 - 10:00, 328                      | Siever H.                 |
| Übungen zur Erweiterung und Vertiefung der fremdsprachlichen Kompetenz, Kurs B; Kurs; 1 SWS; Mi, 10:30 - 11:15, 348                     | Banzo y Sáenz de Miera H. |
| <b>Kulturwissenschaft I</b>                                                                                                             |                           |
| Magischer Realismus - die internationale Geschichte eines ästhetischen Konzepts; Vorlesung; 1 SWS; Mi, 11:00 - 12:00, 329               | Klengel S.                |
| Historia contemporánea de América Latina                                                                                                | Rivero Salaver N.         |
| Vorlesung; 1 SWS; Do, 9:00 - 9:45, 330                                                                                                  |                           |
| La era de Aznar                                                                                                                         | Hirsch M.A.               |
| Vorlesung; 1 SWS; Di, 9:00 - 9:45, 373                                                                                                  |                           |
| Lateinamerikanische Kurzgeschichten - Lektüre und Textanalyse                                                                           | Klengel S.                |
| Proseminar; 2 SWS; Di, 10:30 - 12:00, 376                                                                                               |                           |
| Staat, Wirtschaft, Gesellschaft und Außenbeziehungen Lateinamerikas i m 20. Jh.; Proseminar; 2 SWS; ben. Schein; Do, 13:00 - 15:00, 134 | Rivero Salaver N.         |
| <b>Sprach- / Translationswissenschaft I</b>                                                                                             |                           |
| Das Spanische - Sprache und Sprachwissenschaft                                                                                          | Betz M.                   |
| Vorlesung; 1 SWS; Mi, 13:30 - 14:15, 376                                                                                                |                           |
| Einführung in die spanische Sprachwissenschaft                                                                                          | Müller E.K.               |
| Proseminar; 2 SWS; ben. Schein; Mo, 10:00 - 12:00, 235                                                                                  |                           |
| Einführung in die iberoromanische Sprachwissenschaft                                                                                    | Barme S.                  |
| Proseminar; 2 SWS; ben. Schein; Fr, 11:30 - 13:30, 233                                                                                  |                           |
| <b>Übersetzen I (B/C &gt; A)</b>                                                                                                        |                           |
| Gemeinsprachliche Übersetzungsübungen Sp-D                                                                                              | Banzo y Sáenz de Miera H. |
| Übung; 1 SWS; (3.-4. Semester); Do, 12:00 - 13:00, 348                                                                                  |                           |
| Gemeinsprachliche Übersetzungsübungen Sp-D, Gruppe A                                                                                    | Müller E.K.               |
| Übung; 1 SWS; (3.-4. Semester); Di, 8:30 - 9:30, 376                                                                                    |                           |
| Gemeinsprachliche Übersetzungsübungen Sp-D, Gruppe B                                                                                    | Müller E.K.               |
| Übung; 1 SWS; (3.-4. Semester); Di, 9:30 - 10:30, 376                                                                                   |                           |
| <b>Übersetzen II (A &gt; B)</b>                                                                                                         |                           |
| Gemeinsprachliche Übersetzungsübungen (mit Textanalyse, nur für Kandidaten der Vorprüfung); Übung; 1 SWS; Di, 11:00 - 12:00, 352        | Hirsch M.A.               |
| Gemeinsprachliche Übersetzungsübungen D-Sp                                                                                              | Hirsch M.A.               |
| Übung; 2 SWS; (3.-4. Semester); Mo, 11:00 - 13:00, 236                                                                                  |                           |
| Gemeinsprachliche Übersetzungsübung D-Sp                                                                                                | Rico Albert C.            |
| Übung; 2 SWS; (3.-4. Semester); Fr, 8:30 - 10:00, 232                                                                                   |                           |
| Gemeinsprachliche Übersetzungsübungen (mit Textanalyse) D-Sp                                                                            | Rivero Salaver N.         |
| Übung; 2 SWS; (nur für Kandidaten der Vorprüfung); Mi, 17:00 - 19:00, 347                                                               |                           |

**Weitere Veranstaltungen**

|                                                                                                                                                                                          |             |
|------------------------------------------------------------------------------------------------------------------------------------------------------------------------------------------|-------------|
| Examenskurs Sprachwissenschaft (f. d. Kand. der Vorprüfung - Erstfach-/B-Sprache); Übung; 1 SWS; Mi, 14:30 - 15:30, 376                                                                  | Betz M.     |
| Systematische Wiederholungs- und Erweiterungsübungen zur spanischen Grammatik; Übung; 1 SWS; Mi, 12:00 - 13:00, 348                                                                      | Siever H.   |
| Vergleichende Grammatik<br>Übung; 2 SWS; Mo, 8:30 - 10:00, 331                                                                                                                           | Hirsch M.A. |
| Vorführung und Interpretation neuerer spanischer und lateinamerikanischer Filme; LV; 3 SWS; (in Zusammenarbeit mit der span. Fachschaft); jede 2. Woche Mo, 19:30 - 22:00, 384 - Hörsaal | Siever H.   |

**Hauptstudium Übersetzen****Kulturwissenschaft II**

|                                                                                                                                                       |                   |
|-------------------------------------------------------------------------------------------------------------------------------------------------------|-------------------|
| Magischer Realismus - die internationale Geschichte eines ästhetischen Konzepts; Vorlesung; 1 SWS; Mi, 11:00 - 12:00, 329                             | Klengel S.        |
| Spanien in literarischen Reisebeschreibungen des 19. und 20. Jahrhunderts<br>Hauptseminar; 2 SWS; ben. Schein; Di, 16:30 - 18:00, 376                 | Klengel S.        |
| Oberseminar für Doktoranden (Thema: Lektüre und Diskussion literatur- und kulturwissenschaftlicher Texte); Oberseminar; 2 SWS; Mo, 17:30 - 19:00, 250 | Klengel S.        |
| Historia contemporánea de América Latina<br>Vorlesung; 1 SWS; Do, 9:00 - 9:45, 330                                                                    | Rivero Salaver N. |
| La era de Aznar<br>Vorlesung; 1 SWS; Di, 9:00 - 9:45, 373                                                                                             | Hirsch M.A.       |

**Sprach- / Translationswissenschaft II**

|                                                                                                                                |             |
|--------------------------------------------------------------------------------------------------------------------------------|-------------|
| Das Spanische - Sprache und Sprachwissenschaft<br>Vorlesung; 1 SWS; Mi, 13:30 - 14:15, 376                                     | Betz M.     |
| Übersetzerseminar<br>Seminar; 2 SWS; ben. Schein; Seminar für Kandidaten der Diplom-Übersetzer-Prüfung; Fr, 12:00 - 14:00, 238 | Betz M.     |
| Varietäten des Spanischen<br>Hauptseminar; 2 SWS; ben. Schein; Mo, 8:30 - 10:00, 235                                           | Müller E.K. |

**Übersetzen III (B > A) und II (C > A)**

|                                                                                                                 |             |
|-----------------------------------------------------------------------------------------------------------------|-------------|
| Gemeinsprachliche Übersetzungsübung Sp-D<br>Übung; 2 SWS; (5.-6. Semester); Mo, 15:30 - 17:00, 234              | Schreier J. |
| Gemeinsprachliche Übersetzungsübung Sp-D<br>Übung; 2 SWS; (5.-6. Semester); Di, 10:30 - 12:00, 236              | Müller E.K. |
| Gemeinsprachliche Übersetzungsübungen Sp-D<br>Übung; 2 SWS; B-Sprache (ab 7. Semester); Mi, 16:00 - 18:00, 238  | Betz M.     |
| Gemeinsprachliche Übersetzungsübungen Sp-D<br>Übung; 1 SWS; C-Sprache, (ab 7. Semester); Mo, 11:00 - 12:00, 376 | Betz M.     |
| Gemeinsprachliche Übersetzungsübungen Sp-D<br>Übung; 1 SWS; (Examen B-Sprache); Mo, 12:30 - 13:15, 233          | Betz M.     |
| Gemeinsprachliche Übersetzungsübungen Sp-D,<br>Übung; 1 SWS; (Examen C-Sprache); Fr, 9:30 - 10:15, 348          | Betz M.     |

**Übersetzen IV (Fachtexte B > A) und III (Fachtexte C > A)**

|                                                                                                                      |                           |
|----------------------------------------------------------------------------------------------------------------------|---------------------------|
| Fachsprachliche Übersetzungsübungen Wirtschaft Sp-D<br>Übung; 2 SWS; (5.-7. Semester); Fr, 13:00 - 14:30, 330        | Siever H.                 |
| Fachsprachliche Übersetzungsübungen Wirtschaft Sp-D<br>Übung; 1 SWS; (Examen B- + C-Sprache); Fr, 11:00 - 12:00, 347 | Siever H.                 |
| Fachsprachliche Übersetzungsübungen Recht Sp-D<br>Übung; 2 SWS; (5.-7. Semester); Mi, 12:00 - 13:30, 346             | Banzo y Sáenz de Miera H. |

|                                                                                                                                                                                                |                           |
|------------------------------------------------------------------------------------------------------------------------------------------------------------------------------------------------|---------------------------|
| Fachsprachliche Übersetzungsübungen Recht Sp-D<br>Übung; 1 SWS; (Examen B- + C-Sprache); Fr, 11:00 - 12:00, 236                                                                                | Banzo y Sáenz de Miera H. |
| Fachsprachliche Übersetzungsübungen Medizin Sp-D<br>Übung; 2 SWS; (5.-7. Semester); Do, 10:00 - 11:30, 237                                                                                     | Banzo y Sáenz de Miera H. |
| Fachsprachliche Übersetzungsübungen Medizin Sp-D<br>Übung; 1 SWS; (Examen B- + C-Sprachen); Mo, 12:00 - 13:00, 232                                                                             | Banzo y Sáenz de Miera H. |
| <b>Übersetzen V (A &gt; B)</b>                                                                                                                                                                 |                           |
| Gemeinsprachliche Übersetzungsübungen D-Sp<br>Übung; 2 SWS; (ab 7. Semester); Di, 16:30 - 18:00, 373                                                                                           | Rivero Salaver N.         |
| Gemeinsprachliche Übersetzungsübung D-Sp<br>Übung; 2 SWS; (5.-6. Sem.); Di, 15:30 - 17:00, 134                                                                                                 | Marín A.                  |
| Literarisches Übersetzen D-Sp<br>Übung; 2 SWS; (ab 7. Semester); Mi, 15:30 - 17:00, 232                                                                                                        | Rivero Salaver N.         |
| Gemeinsprachliche Übersetzungsübungen D-Sp<br>Übung; 2 SWS; (Examen B-Sprache); Di, 15:00 - 16:30, 373                                                                                         | Rivero Salaver N.         |
| <b>Übersetzen VI (Fachtexte A &gt; B)</b>                                                                                                                                                      |                           |
| Fachsprachliche Übersetzungsübungen Wirtschaft D-Sp<br>Übung; 2 SWS; PC-gestützte Übung, (5.-7. Semester); Di, 16:00 - 17:30, 135                                                              | Zeppernick M.M.           |
| Fachsprachliche Übersetzungsübungen Wirtschaft D-Sp<br>Übung; 1 SWS; PC-gestützte Übung, (Examen B-Sprache); Do, 12:00 - 13:00, 135                                                            | Zeppernick M.M.           |
| Fachsprachliche Übersetzungsübungen Recht D-Sp<br>Übung; 1 SWS; (5.-7. Semester); Mo, 10:00 - 11:00, 331                                                                                       | Hirsch M.A.               |
| Fachsprachliche Übersetzungsübungen Recht D-Sp<br>Übung; 1 SWS; (Examen B-Sprache); Di, 10:00 - 11:00, 352                                                                                     | Hirsch M.A.               |
| Fachsprachliche Übersetzungsübungen Medizin D-Sp<br>Übung; 2 SWS; (5.-7. Semester); Do, 11:30 - 13:00, 233                                                                                     | Rivero Salaver N.         |
| Fachsprachliche Übersetzungsübungen Medizin D-Sp<br>Übung; 1 SWS; (Examen B-Sprache); Do, 10:30 - 11:15, 377                                                                                   | Rivero Salaver N.         |
| <b>Weitere Veranstaltungen</b>                                                                                                                                                                 |                           |
| Kolloquium für Diplomanden und Doktoranden (Kulturwissenschaft)<br>Kolloquium; 1 SWS; Mi, 14:00 - 15:00, 250                                                                                   | Klengel S.                |
| Ejercicios de redacción de textos en español (ab 7. Sem.)<br>Übung; 2 SWS; Di, 13:00 - 15:00, 235                                                                                              | Rivero Salaver N.         |
| Stegreifübersetzungen Sp-D<br>Übung; 1 SWS; (Examen C-Sprache); Fr, 10:00 - 11:00, 348                                                                                                         | Betz M.                   |
| Examenskurs Sprach- und Kultur-/Literaturwissenschaft (f. d. Kand. der<br>Diplomprüfung - Erstfach-/B-Sprache u. Zweitfach-/C-Sprache); Übung; 1<br>SWS; Mi, 14:30 - 15:30, 376                | Betz M.                   |
| Vorführung und Interpretation neuerer spanischer und lateinamerikanischer<br>Filme; LV; 3 SWS; (in Zusammenarbeit mit der span. Fachschaft); jede 2.<br>Woche Mo, 19:30 - 22:00, 384 - Hörsaal | Siever H.                 |
| Lektüre von literarischen Texten<br>Übung; 2 SWS; Mo, 15:00 - 17:00, 233                                                                                                                       | Marín A.                  |
| Vertiefung der aktiven Sprachkompetenz Spanisch (f. Studierende als<br>1.-Fach- bzw. B-Spr.); Übung; 2 SWS; Di, 17:00 - 18:30, 236                                                             | Marín A.                  |
| Übungen zu Problemen der span. Grammatik (5.-8. Sem.)<br>Übung; 2 SWS; Mo, 10:30 - 12:00, 230                                                                                                  | Rico Albert C.            |
| Übungen zu Problemen des spanischen Wortschatzes<br>Übung; 2 SWS; Mo, 12:00 - 13:30, 234                                                                                                       | Rico Albert C.            |

## Hauptstudium Dolmetschen

### Kulturwissenschaft II

|                                                                                                                                                        |                   |
|--------------------------------------------------------------------------------------------------------------------------------------------------------|-------------------|
| Magischer Realismus - die internationale Geschichte eines ästhetischen Konzepts; Vorlesung; 1 SWS; Mi, 11:00 - 12:00, 329                              | Klengel S.        |
| Spanien in literarischen Reisebeschreibungen des 19. und 20. Jahrhunderts Hauptseminar; 2 SWS; ben. Schein; Di, 16:30 - 18:00, 376                     | Klengel S.        |
| Oberseminar für Doktoranden: (Thema: Lektüre und Diskussion literatur- und kulturwissenschaftlicher Texte); Oberseminar; 2 SWS; Mo, 17:30 - 19:00, 250 | Klengel S.        |
| Historia contemporánea de América Latina Vorlesung; 1 SWS; Do, 9:00 - 9:45, 330                                                                        | Rivero Salaver N. |
| La era de Aznar Vorlesung; 1 SWS; Di, 9:00 - 9:45, 373                                                                                                 | Hirsch M.A.       |

### Sprach- / Dolmetschwissenschaft II

|                                                                                         |             |
|-----------------------------------------------------------------------------------------|-------------|
| Das Spanische - Sprache und Sprachwissenschaft Vorlesung; 1 SWS; Mi, 13:30 - 14:15, 376 | Betz M.     |
| Varietäten des Spanischen Hauptseminar; 2 SWS; ben. Schein; Mo, 8:30 - 10:00, 235       | Müller E.K. |

### Dolmetschen I

|                                                                                                      |                 |
|------------------------------------------------------------------------------------------------------|-----------------|
| Einführung ins Konsekutivdolmetschen Sp-D Übung; 2 SWS; (ab 5. Semester); Mi, 8:00 - 9:30, Dol III   | Zeppernick M.M. |
| Einführung ins Konsekutivdolmetschen D-Sp Übung; 2 SWS; (ab 5. Semester); Fr, 16:00 - 17:30, Dol III | Haack M.C.      |
| Einführung ins Simultandolmetschen Sp-D Übung; 2 SWS; (ab 5. Semester); Do, 17:00 - 18:30, Dol III   | Haack M.C.      |
| Einführung ins Simultandolmetschen D-Sp Übung; 2 SWS; (ab 5. Semester); Mi, 9:30 - 11:00, Dol I      | Zeppernick M.M. |

### Dolmetschen II

|                                                                                                          |                 |
|----------------------------------------------------------------------------------------------------------|-----------------|
| Konsekutivdolmetschen Sp-D Übung; 2 SWS; (Mittelstufe / mit Probedolmetschen); Do, 8:00 - 9:30, Dol I    | Zeppernick M.M. |
| Konsekutivdolmetschen D-Sp Übung; 2 SWS; (Mittelstufe / mit Probedolmetschen); Sa, 9:00 - 10:30, Dol III | Haack M.C.      |
| Simultandolmetschen Sp-D Übung; 2 SWS; (Mittelstufe/ mit Probedolmetschen); Do, 15:30 - 17:00, Dol II    | Haack M.C.      |
| Simultandolmetschen D-Sp Übung; 2 SWS; (Mittelstufe / mit Probedolmetschen); Mi, 11:00 - 12:30, Dol II   | Zeppernick M.M. |

### Dolmetschen III

|                                                                                              |                 |
|----------------------------------------------------------------------------------------------|-----------------|
| Konsekutivdolmetschen Sp-D Übung; 2 SWS; (Examen); Do, 9:30 - 11:00, Dol I                   | Zeppernick M.M. |
| Konsekutivdolmetschen D-Sp Übung; 1 SWS; (Examen); Sa, 10:45 - 11:30, Dol III                | Haack M.C.      |
| Simultandolmetschen Sp-D Übung; 2 SWS; (Examen); Fr, 8:00 - 9:30, Dol III                    | Haack M.C.      |
| Simultandolmetschen D-Sp Übung; 2 SWS; (Examen); Mi, 12:30 - 14:00, Dol II                   | Zeppernick M.M. |
| Übersetzen von Konferenztexten Sp-D Übung; 2 SWS; Fr, 9:30 - 11:00, 330                      | Haack M.C.      |
| Übersetzen von Konferenztexten D-Sp Übung; 1 SWS; PC-gestützte Übung; Do, 11:00 - 12:00, 135 | Zeppernick M.M. |

**Weitere Veranstaltungen**

- Kolloquium für Diplomanden und Doktoranden (Kulturwissenschaft) Klengel S.  
Kolloquium; 1 SWS; Mi, 14:00 - 15:00, 250
- Stegreifübersetzen für Dolmetscher D-Sp Haack M.C.  
Übung; 1 SWS; Sa, 11:30 - 12:15, Dol III
- Mehrsprachiges Konferenzdolmetschen Haack M.C.  
LV; 2 SWS; Fr, 11:00 - 13:00, Dol I
- Examenskurs Dolmetsch- und Kultur-/Literaturwissenschaft (f. d. Kand. Betz M.  
der Diplomprüfung - Erstfach-/B-Sprache u. Zweifach-/C-Sprache); Übung;  
1 SWS; Mi, 14:30 - 15:30, 376
- Vorführung und Interpretation neuerer spanischer und lateinamerikanischer Siever H.  
Filme; LV; 3 SWS; (in Zusammenarbeit mit der span. Fachschaft); jede 2.  
Woche Mo, 19:30 - 22:00, 384 - Hörsaal

**Katalanisch (Zusatzsprache)**

- Einführungskurs Betz M.  
Kurs; 1 SWS; Do, 9:45 - 10:30, 330

**Wahlpflichtmodul 2**

- Lehrveranstaltungen nach Absprache Betz M.  
Übung; Zeit und Raum n.V.

**Portugiesisch****Grundstudium****Fremdsprachliche Kompetenz II**

- Aufbaukurs (8std) Wodtke A.  
Kurs; 8 SWS; Di, 14:00 - 15:30, 228; Mi, 10:30 - 12:00, 230; Do, 14:00 -  
15:30, 230
- Übungen im Sprachlabor Carvalho M.  
Übung; Mo, Mi, 12:00 - 13:00, 308 - Sprachlabor II
- Phonetik und Hörverständnis Pereira Nunes Â.M.  
Übung; 2 SWS; Mi, 8:30 - 10:00, 348
- Übungen zur Grammatik Wodtke A.  
Übung; 2 SWS; Di, 11:30 - 13:00, 351

**Kulturwissenschaft I**

- Iniciação à Literatura Portuguesa Pereira Nunes Â.M.  
Vorlesung; 2 SWS; Do, 8:30 - 10:00, 368
- A Cultura Portuguesa Faria R.M.  
Vorlesung; 2 SWS; Di, 9:00 - 10:30, 138
- Brasilien Wodtke A.  
Proseminar; 2 SWS; ben. Schein; Do, 8:30 - 10:00, 229

**Sprach-/Translationswissenschaft I**

- Das Portugiesische - Sprache und Sprachwissenschaft Betz M.  
Vorlesung; 1 SWS; Mo, 10:30 - 11:15, 376
- Tradução Literária Pereira Nunes Â.M.  
Proseminar; 2 SWS; ben. Schein; Mi, 12:00 - 13:30, 138
- Einführung in die iberoromanische Sprachwissenschaft Barme S.  
Proseminar; 2 SWS; Fr, 11:30 - 13:30, 233

**Übersetzen I (B/C > A)**

- Gemeinsprachliche Übersetzungsübungen P-D Wodtke A.  
Übung; 2 SWS; Do, 10:00 - 11:30, 329

**Übersetzen II (A > B)**

- Übersetzen mit sprachpraktischen Übungen D-P  
Übung; 2 SWS; Mi, 10:30 - 12:00, 366  
Pereira Nunes Â.M.
- Übersetzen mit Klausuren (für Kandidaten der Vorprüfung) D-P  
Übung; 2 SWS; Di, 14:00 - 15:30, 229  
Pereira Nunes Â.M.

**Weitere Veranstaltungen**

- Gemeinsprachliche Übersetzungsübung (für portugies. und brasilian. Studierende) D-P; Übung; 2 SWS; Do, 11:00 - 12:30, 229  
Pereira Nunes Â.M.
- Gemeinsprachliche Übersetzungsübung (für portugies. und brasilian. Studierende) P-D; Übung; 1 SWS; Mi, 12:00 - 13:00, 229  
Wodtke A.

**Hauptstudium Übersetzen****Kulturwissenschaft II**

- Iniciação à Literatura Portuguesa  
Vorlesung; 2 SWS; Do, 8:30 - 10:00, 368  
Pereira Nunes Â.M.
- A Cultura Portuguesa  
Vorlesung; 2 SWS; Di, 9:00 - 10:30, 138  
Faria R.M.
- O Realismo: Antero de Quental e Eça de Queiroz  
Hauptseminar; 2 SWS; ben. Schein; Do, 9:00 - 10:30, 351  
Faria R.M.

**Sprach- / Translationswissenschaft II**

- Das Portugiesische - Sprache und Sprachwissenschaft  
Vorlesung; 1 SWS; Mo, 10:30 - 11:15, 376  
Betz M.

**Übersetzen III (B > A) und II (C > A)**

- Gemeinsprachliche Übersetzungsübungen P-D  
Übung; 2 SWS; Fr, 9:45 - 11:15, 233  
Barme S.

**Übersetzen IV (Fachtexte B > A) und III (Fachtexte C > A)**

- Fachsprachliche Übersetzungsübungen Wirtschaft P-D  
Übung; 2 SWS; Do, 17:00 - 18:30, 235  
Barme S.
- Fachsprachliche Übersetzungsübungen Recht P-D  
Übung; 2 SWS; Mi, 8:30 - 10:00, 135  
Wodtke A.

**Übersetzen V (A > B)**

- Gemeinsprachliche Übersetzungsübungen D-P  
Übung; 2 SWS; Di, 16:00 - 17:30, 234  
Pereira Nunes Â.M.

**Übersetzen VI (Fachtexte A > B)**

- Fachsprachliche Übersetzungsübungen Wirtschaft D-P  
Übung; 2 SWS; Do, 10:00 - 11:30, 138  
Pereira Nunes Â.M.

**Weitere Veranstaltungen**

- Kolloquium für Diplomanden und Doktoranden (Kulturwissenschaft)  
Kolloquium; 1 SWS; Mi, 14:00 - 15:00, 250  
Klengel S.
- Gemeinsprachliche Übersetzungsübung (für portugies. und brasilian. Studierende) D-P; Übung; 2 SWS; Do, 11:00 - 12:30, 229  
Pereira Nunes Â.M.
- Gemeinsprachliche Übersetzungsübung (für portugies. und brasilian. Studierende) P-D; Übung; 1 SWS; Mi, 14:00 - 15:00, 229  
Wodtke A.
- Conversação portuguesa (5.-8. Sem.)  
Übung; 2 SWS; Do, 10:30 - 12:00, 351  
Faria R.M.
- Curso de Idiomatica Portuguesa  
Übung; 2 SWS; Di, 10:30 - 12:00, 138  
Faria R.M.

**Wahlpflichtmodul 2**

- Lehrveranstaltungen nach Absprache  
Übung; Zeit und Raum n.V.  
Betz M.



## Russisch

### Grundstudium

#### Fremdsprachliche Kompetenz I

Grundkurs (Anfänger)

Kurs; 8 SWS; ECTS: 12; Mo, 14:00 - 15:30, 366; Di, 11:00 - 11:45, 368;  
Mi, 10:00 - 11:30, 351; Do, 14:00 - 14:45, 350; Fr, 11:30 - 13:00, 362

Salnikow-Ritter E.  
Buyko V.

Laborübung zur Phonetik und Orthoepie der russischen Sprache

Übung; 1 SWS; ECTS: 1,5; Di, 9:15 - 10:00, 10:00 - 10:45, 308 -  
Sprachlabor II

Salnikow-Ritter E.

#### Fremdsprachliche Kompetenz II

Russische Grammatik mit Übungen

Übung; 2 SWS; ECTS: 3; Mi, 13:30 - 15:00, 382

Salnikow-Ritter E.

#### Kulturwissenschaft I

Russische Kulturwissenschaft und Kulturgeschichte I

Vorlesung; 2 SWS; ECTS: 2; Di, 10:00 - 11:30, 366

Menzel B.

Literaturwissenschaftliche Textanalyse

Proseminar; 2 SWS; ben. Schein; ECTS: 6; Di, 16:15 - 17:45, 329

Menzel B.

Politik und Zeitgeschichte Russlands

Vorlesung; 2 SWS; ECTS: 2; Mi, 15:00 - 16:30, 346

Menzel B.

Politische Landeskunde Russlands

Übung; 1 SWS; ECTS: 2; Mi, 10:15 - 11:00, 369

Jubara A.

#### Sprach-/Translationswissenschaft I

Einführung in die Russistik

Vorlesung; 1 SWS; ECTS: 1; Mo, 13:00 - 13:45, 376

Salnikow-Ritter E.

Grundfragen der Übersetzungswissenschaft

Proseminar; 2 SWS; ben. Schein; ECTS: 6; Mi, 11:30 - 13:00, 347

Salnikow-Ritter E.

Russistische Stilistik

Vorlesung; 2 SWS; ECTS: 2; Di, 14:00 - 15:30, 362

Zhdanova V.

#### Übersetzen I (B/C > A)

Gemeinsprachliche Übersetzungsübung R-D

Übung; 2 SWS; ECTS: 2; Mi, 11:00 - 12:30, 382

Jubara A.

Gemeinsprachliche Übersetzungsübungen R-D

Übung; 2 SWS; ECTS: 2; Fr, 13:00 - 14:30, 347

Ellermeier P.

#### Übersetzen II (A > B)

Gemeinsprachliche Übersetzungsübungen D-R

Übung; 2 SWS; Mi, 15:30 - 17:00, 230

Kobro G.

#### Für Russisch als A-Sprache

Gemeinsprachliche Übersetzungsübungen R-D, 1/2. Sem.

Übung; 2 SWS; ECTS: 2; Mi, 13:15 - 14:45, 237

Hähnel K.

Gemeinsprachliche Übersetzungsübungen D-R

Übung; 2 SWS; ECTS: 2; Do, 11:00 - 12:30, 366

Kobro G.

Gemeinsprachliche Übersetzungsübungen R-D, 3./4. Sem.

Übung; 2 SWS; ECTS: 2; Fr, 15:00 - 16:30, 347

Ellermeier P.

### Hauptstudium Übersetzen

#### Kulturwissenschaft II

Russische Kulturwissenschaft und Kulturgeschichte I

Vorlesung; 2 SWS; ECTS: 2; Di, 10:00 - 11:30, 366

Menzel B.

|                                                                                                                                        |                          |
|----------------------------------------------------------------------------------------------------------------------------------------|--------------------------|
| Istorija Rossii: „Rossijskaja imperija“<br>Vorlesung; 2 SWS; ECTS: 2; Mi, 17:15 - 18:45, 230                                           | Kobro G.                 |
| Grenzüberschreibungen: Aktuelle Diskurse in Mittel- und Osteuropa<br>Hauptseminar; 2 SWS; ben. Schein; ECTS: 8; Do, 11:30 - 13:00, 346 | Menzel B.<br>Kelletat A. |
| Politik und Zeitgeschichte Russlands<br>Vorlesung; 2 SWS; ECTS: 2; Mi, 15:00 - 16:30, 346                                              | Menzel B.                |
| <b>Sprach- / Translationswissenschaft II</b>                                                                                           |                          |
| Übersetzerseminar<br>Seminar; 2 SWS; ben. Schein; ECTS: 8; Mi, 13:15 - 14:45, 351                                                      | Zhdanova V.              |
| <b>Übersetzen III (B &gt; A) und II (C &gt; A)</b>                                                                                     |                          |
| Gemeinsprachliche Übersetzungsübungen R-D<br>Übung; 2 SWS; ECTS: 2; Do, 8:00 - 9:30, 347                                               | Salnikow-Ritter E.       |
| Gemeinsprachliche Übersetzungsübungen R-D<br>Übung; 2 SWS; ECTS: 2; Di, 13:30 - 15:00, 347                                             | Salnikow-Ritter E.       |
| <b>Übersetzen IV (Fachtexte B &gt; A) und III (Fachtexte C &gt; A)</b>                                                                 |                          |
| Einführung in die fachsprachliche Terminologie (Technik) für<br>Wirtschaftsübersetzer; Übung; 1 SWS; ECTS: 1,5; Fr, 10:30 - 11:15, 382 | Buyko V.                 |
| Einführung in die fachsprachliche Terminologie (Wirtschaft)<br>Übung; 1 SWS; ECTS: 1,5; Do, 15:00 - 15:45, 350                         | Buyko V.                 |
| Fachsprachliche Übersetzungsübungen Wirtschaft R-D<br>Übung; 2 SWS; ECTS: 3; Di, 15:00 - 16:30, 368                                    | Ellermeier P.            |
| Fachsprachliche Übersetzungsübungen Wirtschaft R-D<br>Übung; 2 SWS; ECTS: 3; Mo, 17:00 - 18:30, 330                                    | Ellermeier P.            |
| Fachsprachliche Übersetzungsübungen Wirtschaft R-D, St. II<br>Vorlesung; 1 SWS; ECTS: 2; Mo, 15:30 - 16:15, 366                        | Ellermeier P.            |
| <b>Übersetzen V (A &gt; B)</b>                                                                                                         |                          |
| Gemeinsprachliche Übersetzungsübungen D-R<br>Übung; 2 SWS; ECTS: 2; Fr, 13:00 - 14:30, 362                                             | Kobro G.                 |
| <b>Übersetzen VI (Fachtexte A &gt; B)</b>                                                                                              |                          |
| Fachsprachliche Übersetzungsübungen Wirtschaft D-R<br>Übung; 2 SWS; ECTS: 3; Do, 16:30 - 18:00, 350                                    | Buyko V.                 |
| Fachsprachliche Übersetzungsübungen Wirtschaft D-R, St. I<br>Übung; 1 SWS; ECTS: 1,5; Do, 15:45 - 16:30, 350                           | Buyko V.                 |
| <b>Für Russisch als A-Sprache</b>                                                                                                      |                          |
| Einführung in die fachsprachliche Terminologie (Wirtschaft)<br>Übung; 1 SWS; ECTS: 1,5; Di, 14:00 - 14:45, 134                         | Buyko V.                 |
| Fachsprachliche Übersetzungsübung Wirtschaft D-R, St. I<br>Klasse; 1 SWS; ECTS: 1,5; Di, 14:45 - 15:30, 134                            | Buyko V.                 |
| Fachsprachliche Übersetzungsübungen Wirtschaft D-R, St. II<br>Übung; 2 SWS; ECTS: 3; Di, 15:45 - 17:15, 330                            | Buyko V.                 |
| Fachsprachliche Übersetzungsübungen Wirtschaft R-D, St. I<br>Übung; 1 SWS; ECTS: 2; Di, 12:30 - 14:00, 329                             | Ellermeier P.            |
| Fachsprachliche Übersetzungsübungen Wirtschaft R-D, St. II<br>Übung; 1 SWS; ECTS: 2; Mi, 9:15 - 11:00, 329                             | Ellermeier P.            |
| Gemeinsprachliche Übersetzungsübungen D-R<br>Übung; 2 SWS; ECTS: 2; Mi, 12:30 - 14:00, 236                                             | Buyko V.                 |
| Gemeinsprachliche Übersetzungsübungen D-R<br>Übung; 2 SWS; ECTS: 2; Mi, 12:30 - 14:00, 236                                             | Buyko V.                 |
| Gemeinsprachliche Übersetzungsübungen R-D<br>Übung; 2 SWS; ECTS: 2; Do, 11:00 - 12:30, 382                                             | Hähnel K.                |

**Weitere Veranstaltungen**

Verhandlungsdolmetschen  
 Übung; 2 SWS; ECTS: 2; Mi, 11:00 - 12:30, 237 Buyko V.  
 Hähnel K.

**Hauptstudium Dolmetschen****Dolmetschen I**

Konsequetivdolmetschen D-R Kobro G.  
 Übung; 2 SWS; ECTS: 3; Mi, 14:00 - 15:30, Dol I  
 Konsequetivdolmetschen R-D Weigold-Hess I.  
 Übung; 2 SWS; ECTS: 3; Do, 14:00 - 15:30, Dol I  
 Simultandolmetschen D-R Kobro G.  
 Übung; 2 SWS; ECTS: 3; Do, 12:30 - 14:00, Dol II  
 Simultandolmetschen R-D, Stufe I Weigold-Hess I.  
 Übung; 2 SWS; ECTS: 3; Mo, 11:00 - 12:30, Dol II  
 Simultandolmetschen R-D, Stufe II Weigold-Hess I.  
 Übung; 2 SWS; ECTS: 3; Do, 15:30 - 17:00, Dol I

**Dolmetschen II**

Konsequetivdolmetschen D-R Kobro G.  
 Übung; 2 SWS; ECTS: 2; Mi, 14:00 - 15:30, Dol I  
 Konsequetivdolmetschen R-D Weigold-Hess I.  
 Übung; 2 SWS; ECTS: 3; Do, 14:00 - 15:30, Dol I  
 Simultandolmetschen D-R Kobro G.  
 Übung; 2 SWS; ECTS: 2; Do, 12:30 - 14:00, Dol II  
 Simultandolmetschen R-D, Stufe II Weigold-Hess I.  
 Übung; 2 SWS; ECTS: 3; Do, 15:30 - 17:00, Dol I

**Dolmetschen III**

Konferenzdolmetschen Kobro G.  
 Übung; 2 SWS; ECTS: 3; Fr, 11:15 - 12:45, Dol I  
 Konsequetivdolmetschen D-R Kobro G.  
 Übung; 2 SWS; ECTS: 3; Mi, 14:00 - 15:30, Dol I  
 Konsequetivdolmetschen R-D Weigold-Hess I.  
 Übung; 2 SWS; ECTS: 3; Do, 14:00 - 15:30, Dol I  
 Simultandolmetschen D-R Kobro G.  
 Übung; 2 SWS; Do, 12:30 - 14:00, Dol II  
 Simultandolmetschen R-D, Stufe II Weigold-Hess I.  
 Übung; 2 SWS; ECTS: 3; Do, 15:30 - 17:00, Dol I

**Weitere Veranstaltungen**

Masterstudiengang: Konferenzdolmetschen E-R (konsekutiv) Gendrika I.  
 Übung; 2 SWS; ECTS: 3; Do, 18:30 - 20:00, Dol III  
 Masterstudiengang: Konferenzdolmetschen E-R (simultan) Gendrika I.  
 Übung; 2 SWS; ECTS: 3; Di, 15:30 - 17:00, Dol I  
 Übersetzung von Urkunden R-D und D-R Kobro G.  
 Übung; 2 SWS; Do, 14:00 - 15:30, 236

**Wahlpflichtmodul 2**

Einführung in das Dolmetschen R-D Weigold-Hess I.  
 Übung; 2 SWS; ECTS: 3; Mo, 12:30 - 14:00, Dol II  
 Simultandolmetschen R-D, Stufe I Weigold-Hess I.  
 Übung; 2 SWS; ECTS: 3; Mo, 11:00 - 12:30, Dol II  
 Stegreifübersetzen R-D Ellermeier P.  
 Übung; 1 SWS; ECTS: 2; Mo, 16:15 - 17:00, 366

## Polnisch

### Grundstudium

#### Fremdsprachliche Kompetenz I

Grundkurs

Übung; 2 SWS; ECTS: 2; Di, 8:30 - 10:00, 331

Meger A.

#### Fremdsprachliche Kompetenz II

Aufbaukurs Grammatik I

Übung; 2 SWS; ECTS: 2; Mi, 10:00 - 11:30, 234

Sendero B.

Aufbaukurs Grammatik II

Übung; 2 SWS; ECTS: 2; Mi, 11:30 - 13:00, 234

Sendero B.

#### Kulturwissenschaft I

Geschichte Polens III (von 1918 bis 1945)

Vorlesung; 1 SWS; ECTS: 1; Do, 13:15 - 14:00, 369

Worbs E.

#### Sprach-/Translationswissenschaft I

Polnische Wortbildung

Vorlesung; 1 SWS; ECTS: 1; Do, 11:30 - 12:15, 377

Worbs E.

Polnische Wortbildung

Proseminar; 2 SWS; ben. Schein; ECTS: 6; Di, 14:30 - 16:00, 366

Worbs E.

#### Übersetzen II (A > B)

Gemeinsprachliche Übersetzungsübungen D-P (B-Sprache: Polnisch)

Übung; 2 SWS; ECTS: 2; Do, 14:00 - 15:30, 331

Chmielowska-Rumpel J.

Gemeinsprachliche Übersetzungsübungen P-D (B-Sprache: Polnisch)

Übung; 2 SWS; ECTS: 2; Fr, 9:30 - 11:00, 366

Bielawska-Ellermeier K.

Übersetzung einfacher Texte P-D (B-Sprache: Polnisch)

Übung; 2 SWS; ECTS: 2; Do, 8:00 - 9:30, 369

Lenz P.

#### Für Polnisch als A-Sprache

Gemeinsprachliche Übersetzungsübungen P-D

Übung; 2 SWS; ECTS: 2; Di, 11:30 - 13:00, 331

Meger A.

Gemeinsprachliche Übersetzungsübungen D-P

Übung; 2 SWS; ECTS: 2; Do, 9:30 - 11:00, 352

Lenz P.

#### Weitere Veranstaltungen

Einführung in das wissenschaftliche Arbeiten

Übung; 1 SWS; Mi, 13:15 - 14:00, 350

Meger A.

Polnische Stilistik

Übung; 1 SWS; ECTS: 1; Di, 10:15 - 11:00, 237

Sendero B.

### Hauptstudium Übersetzen

#### Kulturwissenschaft II

Geschichte Polens III (von 1918 bis 1945)

Vorlesung; 1 SWS; ECTS: 1; Do, 13:15 - 14:00, 369

Worbs E.

Literatura polska II . Romantyzm 1822-1864

Vorlesung; 2 SWS; ECTS: 2; Di, 11:00 - 12:30, 377

Lenz P.

Polska Wspolczesna

Vorlesung; 1 SWS; ECTS: 2; Di, 16:15 - 17:00, 366

Sendero B.

#### Sprach- / Translationswissenschaft II

Polnisch-deutscher Sprachvergleich

Hauptseminar; 2 SWS; ben. Schein; ECTS: 8; Mo, 16:00 - 17:30, 369

Worbs E.

|                                                                                                                                                                                                                                                                                                                                                                                                                                                                                                                                                                 |                                                                                                                           |
|-----------------------------------------------------------------------------------------------------------------------------------------------------------------------------------------------------------------------------------------------------------------------------------------------------------------------------------------------------------------------------------------------------------------------------------------------------------------------------------------------------------------------------------------------------------------|---------------------------------------------------------------------------------------------------------------------------|
| Übersetzerseminar<br>Seminar; 2 SWS; ben. Schein; ECTS: 8; Di, 12:15 - 14:45, 376                                                                                                                                                                                                                                                                                                                                                                                                                                                                               | Worbs E.                                                                                                                  |
| <b>Übersetzen III (B &gt; A) und II (C &gt; A)</b><br>Gemeinsprachliche Übersetzungsübungen P-D (B-Sprache: Polnisch)<br>Übung; 2 SWS; ECTS: 2; Do, 11:00 - 12:30, 347                                                                                                                                                                                                                                                                                                                                                                                          | Bielawska-Ellermeier K.                                                                                                   |
| <b>Übersetzen IV (Fachtexte B &gt; A) und III (Fachtexte C &gt; A)</b><br>Fachsprachliche Übersetzungsübung (Wirtschaft) P-D, Stufe I<br>Übung; 2 SWS; ECTS: 3; Fr, 8:00 - 9:30, 366<br>Fachsprachliche Übersetzungsübungen (Technik) P-D<br>Übung; 2 SWS; ECTS: 3; Mi, 8:00 - 9:30, 362<br>Fachsprachliche Übersetzungsübungen (Wirtschaft) P-D, Stufe II<br>Übung; 2 SWS; ECTS: 3; Mo, 10:00 - 11:30, 362                                                                                                                                                     | Bielawska-Ellermeier K.<br><br>Lenz P.<br><br>Bielawska-Ellermeier K.                                                     |
| <b>Übersetzen V (A &gt; B)</b><br>Gemeinsprachliche Übersetzungsübungen D-P (B-Sprache: Polnisch)<br>Übung; 2 SWS; ECTS: 2; Mo, 15:30 - 17:00, 351                                                                                                                                                                                                                                                                                                                                                                                                              | Sendero B.                                                                                                                |
| <b>Übersetzen VI (Fachtexte A &gt; B)</b><br>Fachsprachliche Übersetzungsübung (Wirtschaft) D-P<br>Übung; 2 SWS; ECTS: 3; Mi, 14:00 - 15:30, 232<br>Fachsprachliche Übersetzungsübungen (Technik) D-P<br>Übung; 2 SWS; ECTS: 3; Mi, 9:30 - 11:00, 362                                                                                                                                                                                                                                                                                                           | Sendero B.<br><br>Lenz P.                                                                                                 |
| <b>Für Polnisch als A-Sprache</b><br>Fachsprachliche Übersetzungsübungen (Wirtschaft) D-P<br>Übung; 2 SWS; ECTS: 3; Do, 16:00 - 17:30, 347<br>Fachsprachliche Übersetzungsübungen (Wirtschaft) P-D, St. I<br>Übung; 2 SWS; ECTS: 3; Do, 14:00 - 15:30, 351<br>Gemeinsprachliche Übersetzungsübungen D-P<br>Übung; 2 SWS; ECTS: 2; Mo, 14:00 - 15:30, 351<br>Gemeinsprachliche Übersetzungsübungen P-D, St. II<br>Übung; 2 SWS; ECTS: 2; Mo, 8:15 - 9:45, 373<br>Gemeinsprachliche Übersetzungsübungen P-D St. I<br>Übung; 2 SWS; ECTS: 2; Do, 8:00 - 10:00, 366 | Sendero B.<br><br>Bielawska-Ellermeier K.<br><br>Sendero B.<br><br>Bielawska-Ellermeier K.<br><br>Bielawska-Ellermeier K. |
| <b>Weitere Veranstaltungen</b><br>Masterstudiengang: Konferenzdolmetschen E-P (Konsektiv)<br>Übung; 2 SWS; ECTS: 3; Mi, 9:30 - 11:00, Dol I<br>Masterstudiengang: Konferenzdolmetschen E-P (Simultan)<br>Übung; 2 SWS; ECTS: 3; Do, 11:00 - 12:30, Dol I<br>Masterstudiengang: Konferenzdolmetschen P-D (Simultan)<br>Übung; 2 SWS; ECTS: 3; Mi, 12:30 - 14:00, Dol I                                                                                                                                                                                           | Chmielowska-Rumpel J.<br><br>Chmielowska-Rumpel J.<br><br>Chmielowska-Rumpel J.                                           |
| <b>Wahlpflichtmodul 2</b><br>Verhandlungsdolmetschen<br>Übung; 2 SWS; ECTS: 2; Mo, 11:30 - 13:00, 362                                                                                                                                                                                                                                                                                                                                                                                                                                                           | Bielawska-Ellermeier K.<br>Sendero B.                                                                                     |
| <b>Sprachkurs Tschechisch</b><br>Sprachkurs Tschechisch Stufe I<br>Übung; 4 SWS; ECTS: 6; Zeit und Raum n.V.<br>Sprachkurs Tschechisch Stufe II<br>Vorlesung; 4 SWS; ECTS: 6; Zeit und Raum n.V.                                                                                                                                                                                                                                                                                                                                                                | N.N.<br><br>N.N.                                                                                                          |

## Arabisch

### Grundstudium

#### Fremdsprachliche Kompetenz II

- Arabische Laut- und Formenlehre (I) Forstner M.  
Vorlesung; 1 SWS; ECTS: 1; Mi, 14:00 - 15:00, 331
- Grundkurs der modernen arabischen Hochsprache II: Grammatik und Leseübungen [GKII]; Übung; 5 SWS; ben. Schein; ECTS: 7,5; Mo, 10:00 - 11:30, 232; Mo, 12:30 - 13:15, 237; Do, 12:15 - 13:45, 235 Link C.
- Grundkurs der modernen arabischen Hochsprache II: Kommunikation und Schreibübungen; Übung; 4 SWS; ben. Schein; ECTS: 6; Mi, 10:00 - 11:30, 233; Mi, 13:00 - 14:30, 368 Lahmar H.

#### Sprach-/Translationswissenschaft I

- Die arabische Sprache I: einst und jetzt, ab 2. Sem. Forstner M.  
Vorlesung; 1 SWS; ECTS: 1; Mi, 15:15 - 16:00, 331
- Sprachwissenschaftliches Proseminar Forstner M.  
Proseminar; 2 SWS; ben. Schein; ECTS: 6; Di, 12:15 - 13:45, 143 Alaoui M.

#### Übersetzen I (B/C > A)

- Gemeinsprachliche Übersetzungsübungen A-D für Vorprüfungskandidaten Kropfisch L.  
Übung; 2 SWS; ECTS: 2; Zeit und Raum n.V.
- Gemeinsprachliche Übersetzungsübungen A-D, 4. Sem. Kropfisch L.  
Übung; 1 SWS; ECTS: 1; Zeit und Raum n.V.
- Zeitungselektüre mit grammatischer Analyse A-D, 4. Sem. Link C.  
Übung; 1 SWS; ECTS: 1; Mo, 13:15 - 14:00, 143

#### Übersetzen II (A > B)

- Gemeinsprachl. Übersetzungsübungen D-A, 4. Sem. und Vorprüfungskandidaten N.N.  
Übung; 2 SWS; ECTS: 2; Zeit und Raum n.V.
- Konversation und Diktat, 4. Sem. Lahmar H.  
Übung; 1 SWS; ECTS: 1; Mi, 12:15 - 13:00, 368

#### Für Arabisch als A-Sprache

- Gemeinsprachl. Übersetzungsübungen A-D, 1.-4. Sem. Link C.  
Übung; 2 SWS; ECTS: 2; Do, 10:00 - 11:30, 233
- Gemeinsprachl. Übersetzungsübungen D-A, 1.-4. Sem. N.N.  
Übung; 2 SWS; ECTS: 2; Zeit und Raum n.V.

### Hauptstudium

#### Kulturwissenschaft II

- Kolloquium zur Vorlesung in arabischer Sprache Alaoui M.  
Kolloquium; 1 SWS; ECTS: 1; Do, 11:30 - 12:15, 236
- Vorlesung in arabischer Sprache: Die politischen Systeme in der Arabischen Welt, an-nuzum as-siyâsiya fi-l-bilâd al-'arabiya, ab 5. Sem.; Alaoui M.  
Vorlesung; 1 SWS; ECTS: 1; Di, 14:00 - 14:45, 143

#### Sprach-/Translationswissenschaft II

- CAT im Studiengang Arabisch, 5.-8. Sem. Alaoui M.  
Übung; 2 SWS; ECTS: 3; Do, 14:30 - 16:00, 143
- Die arabische Sprache I: einst und jetzt Forstner M.  
Vorlesung; 1 SWS; ECTS: 1; Mi, 15:15 - 16:00, 331
- Repetitorium der arabischen Grammatik Forstner M.  
Vorlesung; 1 SWS; ECTS: 1; Di, 15:15 - 16:00, 143
- Sprachwissenschaftliches Hauptseminar und Übersetzerseminar Forstner M.  
Hauptseminar; 2 SWS; ben. Schein; ECTS: 8; Di, 12:15 - 13:45, 143 Alaoui M.

**Übersetzen III (B > A) und II (C > A)**

- Gemeinsprachliche Übersetzungsübungen A-D, 5.-6. Sem. Kropfitsch L.  
 Übung; 2 SWS; ECTS: 2; Zeit und Raum n.V.
- Gemeinsprachliche Übersetzungsübungen A-D, 7.-8. Sem. Kropfitsch L.  
 Übung; 2 SWS; ECTS: 2; Zeit und Raum n.V.
- Stegreifübersetzen A-D, 6. Sem. Kropfitsch L.  
 Übung; 1 SWS; ECTS: 1; Mi, 8:15 - 9:00, 350

**Übersetzen IV (Fachtexte B > A) und III (Fachtexte C > A)**

- Fachsprachliche Übersetzungsübungen Recht A-D, 7.-8. Sem. Forstner M.  
 Übung; 2 SWS; ECTS: 3; Mi, 9:00 - 10:30, 143
- Fachsprachliche Übersetzungsübungen Wirtschaft A-D, 5.-6. Sem. Kropfitsch L.  
 Übung; 2 SWS; ECTS: 3; Zeit und Raum n.V.
- Fachsprachliche Übersetzungsübungen Wirtschaft A-D, 7.-8. Sem. Kropfitsch L.  
 Übung; 2 SWS; ECTS: 3; Zeit und Raum n.V.

**Übersetzen V (A > B)**

- Gemeinsprachliche Übersetzungsübungen D-A, 5.-6. Sem. Alaoui M.  
 Übung; 2 SWS; ECTS: 2; Mi, 13:30 - 15:00, 230
- Gemeinsprachliche Übersetzungsübungen D-A, 7.-8. Sem. Alaoui M.  
 Übung; 2 SWS; ECTS: 2; Mo, 9:00 - 10:30, 351

**Übersetzen VI (Fachtexte A > B)**

- Fachsprachliche Übersetzungsübungen Recht D-A, 5.-8. Sem. Alaoui M.  
 Übung; 2 SWS; ECTS: 3; Mi, 11:00 - 12:30, 377
- Fachsprachliche Übersetzungsübungen Wirtschaft D-A, 5.-8. Sem. N.N.  
 Übung; 2 SWS; ECTS: 3; Zeit und Raum n.V.

**Für Arabisch als A-Sprache**

- CAT für Studierende mit arab. Muttersprache, ab 5. Sem. Alaoui M.  
 Übung; 2 SWS; ECTS: 3; Do, 9:30 - 11:00, 135
- Fachsprachl. Übersetzungsübungen Wirtschaft A-D, 5.-8. Sem. Kropfitsch L.  
 Übung; 2 SWS; ECTS: 3; Mo, 12:15 - 13:00, 230; Mi, 10:45 - 11:30, 347
- Fachsprachliche Übersetzungsübungen Wirtschaft D-A, 5.-8. Sem. N.N.  
 Übung; 2 SWS; ECTS: 3; Zeit und Raum n.V.
- Gemeinsprachl. Übersetzungsübungen A-D, 5.-8. Sem. Kropfitsch L.  
 Übung; 2 SWS; ECTS: 2; Di, 12:15 - 13:45, 238
- Gemeinsprachl. Übersetzungsübungen D-A, 5.-8. Sem. Alaoui M.  
 Übung; 2 SWS; ECTS: 2; Mo, 10:30 - 12:00, 351

**Chinesisch - Arbeitsbereich Ostasiatische Sprachen und Kulturen****Grundstudium****Kulturwissenschaft I**

- Einführung in die chinesische Philosophie- und Geistesgeschichte, ab 4. Sem.; Vorlesung; 1 SWS; ben. Schein; ECTS: 1; Mo, 17:15 - 18:00, 366 Kupfer P.
- Kulturwissenschaftliches Proseminar zur Vorlesung Kupfer P.  
 Proseminar; 2 SWS; ben. Schein; ECTS: 6; Do, 16:00 - 17:30, 366

**Sprach-/Translationswissenschaft I**

- Einführung in die Textanalyse (Presse etc.) II Guder A.  
 Übung; 2 SWS; ECTS: 2; Di, 15:00 - 16:30, 382
- Sprachwissenschaftliches Proseminar: Chinesische Schriftsprache (wenyan) Kupfer P.  
 II; Proseminar; 1 SWS; Schein; ECTS: 6; Mi, 16:45 - 17:30, 369

**Übersetzen I (B/C > A)**

Gemeinsprachliche Übersetzungsübungen Ch-D, 4. Sem.

Kupfer P.

Übung; 2 SWS; ECTS: 2; Do, 11:30 - 13:00, 368

Literarische Texte mit Übersetzungsübungen Ch-D II

Guder A.

Übung; 2 SWS; ECTS: 2; Do, 17:30 - 19:00, 369

**Übersetzen II (A > B)**

Gemeinsprachliche Übersetzungsübungen D-Ch, 4. Sem.

Wang J.

Übung; 1 SWS; ECTS: 1; Do, 10:00 - 11:30, 134; 14-tägig (Beginn: 14.04.05)

Übungen zur Lexik/Idiomatik II

Zhang Z.

Übung; 2 SWS; ECTS: 2; Mi, 15:45 - 16:30, 377

**Hauptstudium**

Chinesische Text- und Datenverarbeitung [chin.EDV]

N.N.

Übung; 2 SWS; ECTS: 2; Bitte im Geschäftszimmer anmelden.; Zeit n.V., 151

**Kulturwissenschaft II**

Kulturwissenschaftliches Hauptseminar: Zeitgenössische chinesische

Kautz U.

Literatur, ab 5. Sem.; Hauptseminar; 2 SWS; ben. Schein; ECTS: 8; Fr,

13:30 - 15:00, 228

Zhongguo wenhua gaikuang (Kulturhistorische Landeskunde) II, Vorlesung in

Zhang Z.

chin. Sprache; Vorlesung; 1 SWS; ECTS: 1; Mi, 13:00 - 13:45, 377

**Sprach- / Translationswissenschaft II**

Historische und linguistische Aspekte der chinesischen Schrift, Teil II

Guder A.

Vorlesung; 1 SWS; ECTS: 1; Zeit und Raum n.V.

Sprachwissenschaftliches Hauptseminar: Olympische Spiele 2008 - ihre

Guder A.

Wahrnehmung in chinesischen Zeitungs- und Fachtexten, ab 5. Sem.;

Hauptseminar; 1 SWS; ECTS: 8; Zeit und Raum n.V.

Übersetzerseminar II (für Stud. mit Chin. als A-, B- oder C-Sprache)

Kautz U.

Seminar; 2 SWS; ben. Schein; ECTS: 8; Fr, 8:30 - 10:00, 228

**Übersetzen III (B > A) und II (C > A)**

Gemeinsprachl. Übersetzungsübungen Ch-D, 6. Sem.

Vötter S.

Übung; 2 SWS; ECTS: 2; Fr, 13:00 - 16:00, 369; 5 Blockveranstaltungen,

Termine werden noch bekanntgegeben

Gemeinsprachl. Übersetzungsübungen Ch-D, 8. Sem.

Kupfer P.

Übung; 2 SWS; ECTS: 2; Do, 17:30 - 19:00, 366

**Übersetzen IV (Fachtexte B > A) und III (Fachtexte C > A)**

Fachsprachl. Übersetzungsübungen Technik Ch-D, 6. Sem.

Zhang Z.

Übung; 1 SWS; ECTS: 1,5; Mo, 15:30 - 16:15, 367

Fachsprachl. Übersetzungsübungen Technik Ch-D, 8. Sem.

Zhang Z.

Übung; 2 SWS; ECTS: 3; Mo, 10:45 - 12:15, 367

Fachsprachl. Übersetzungsübungen Wirtschaft Ch-D, 6. Sem.

Kautz U.

Übung; 2 SWS; ECTS: 3; Fr, 10:15 - 11:45, 228

Fachsprachl. Übersetzungsübungen Wirtschaft Ch-D, 8. Sem.

Kautz U.

Übung; 2 SWS; ECTS: 3; Fr, 11:45 - 13:15, 228

**Übersetzen V (A > B)**

Gemeinsprachl. Übersetzungsübungen D-Ch, 6. Sem.

Wang J.

Übung; 1 SWS; ECTS: 1; Do, 11:30 - 13:00, 134; 14-tägig (Beginn: 14.04.05)

Gemeinsprachl. Übersetzungsübungen D-Ch, 8. Sem.

Zhang Z.

Übung; 2 SWS; ECTS: 2; Do, 9:30 - 11:00, 382

**Übersetzen VI (Fachtexte A > B)**

Fachsprachliche Übersetzungsübungen Technik D-Ch, 6. Sem. [ÜÜ-Te]

Zhang Z.

Übung; 2 SWS; ECTS: 3; Mo, 17:00 - 18:30, 362



|                                                                                                                       |          |
|-----------------------------------------------------------------------------------------------------------------------|----------|
| Fachsprachliche Übersetzungsübungen Technik D-Ch, 8. Sem. [ÜÜ-Te]<br>Übung; 2 SWS; ECTS: 3; Do, 14:00 - 15:30, 377    | Zhang Z. |
| Fachsprachliche Übersetzungsübungen Wirtschaft D-Ch, 6. Sem. [ÜÜ-Wi]<br>Übung; 2 SWS; ECTS: 3; Mi, 14:00 - 15:30, 377 | Zhang Z. |
| Fachsprachliche Übersetzungsübungen Wirtschaft D-Ch, 8. Sem. [ÜÜ-Wi]<br>Übung; 2 SWS; ECTS: 3; Do, 17:00 - 18:30, 377 | Zhang Z. |

### Weitere Veranstaltungen

|                                                                                         |           |
|-----------------------------------------------------------------------------------------|-----------|
| Besprechung von Diplom- und Doktorarbeiten<br>Kolloquium; 1 SWS; Mi, 18:00 - 18:45, 369 | Kupfer P. |
|-----------------------------------------------------------------------------------------|-----------|

## Neugriechisch

### Grundstudium

#### Fremdsprachliche Kompetenz I

|                                                                                            |               |
|--------------------------------------------------------------------------------------------|---------------|
| Grundkurs II<br>Sprachkurs; 3 SWS; ECTS: 4,5; Di, 15:00 - 16:30, 347; Do, 8:30 - 9:15, 377 | Glykioti K.   |
| Übungen zum Grundkurs II<br>Sprachkurs; 2 SWS; ECTS: 3; Di, 9:30 - 11:00, 236              | Kalpakidou A. |

#### Fremdsprachliche Kompetenz II

|                                                                                        |               |
|----------------------------------------------------------------------------------------|---------------|
| Festigung der Sprachkenntnisse I<br>Sprachkurs; 2 SWS; ECTS: 3; Di, 12:30 - 14:00, 350 | Glykioti K.   |
| Kontrastive Syntax<br>Vorlesung mit Übung; 2 SWS; ECTS: 3; Do, 10:00 - 11:30, 235      | Kalpakidou A. |
| Sprachpraxis II<br>Sprachkurs; 2 SWS; ECTS: 3; Mo, 12:00 - 13:30, 384 - Hörsaal        | Kalpakidou A. |

#### Kulturwissenschaft I

|                                                                  |      |
|------------------------------------------------------------------|------|
| Landeskunde<br>Vorlesung; 2 SWS; ECTS: 2; Mo, 11:15 - 12:45, 373 | N.N. |
|------------------------------------------------------------------|------|

#### Sprach-/Translationswissenschaft I

|                                                                                     |               |
|-------------------------------------------------------------------------------------|---------------|
| Kontrastive Phonetik<br>Vorlesung mit Übung; 1 SWS; ECTS: 2; Mo, 14:00 - 14:45, 230 | Kalpakidou A. |
|-------------------------------------------------------------------------------------|---------------|

#### Übersetzen I (B/C > A)

|                                                                                                                                             |             |
|---------------------------------------------------------------------------------------------------------------------------------------------|-------------|
| Gemeinsprachliche Übersetzungsübungen Neugr.-Deutsch für dt.+gr.<br>Muttersprachler (3. Sem.); Übung; 2 SWS; ECTS: 2; Mi, 9:00 - 10:30, 237 | Glykioti K. |
|---------------------------------------------------------------------------------------------------------------------------------------------|-------------|

#### Übersetzen II (A > B)

|                                                                                                                                                |               |
|------------------------------------------------------------------------------------------------------------------------------------------------|---------------|
| Gemeinsprachliche Übersetzungsübungen Deutsch-Neugr. für dt. + gr.<br>Muttersprachler (4. Sem.); Übung; 2 SWS; ECTS: 2; Mi, 12:00 - 13:30, 228 | Kalpakidou A. |
|------------------------------------------------------------------------------------------------------------------------------------------------|---------------|

#### Für Neugriechisch als A-Sprache

|                                                                                                                                                |               |
|------------------------------------------------------------------------------------------------------------------------------------------------|---------------|
| Gemeinsprachliche Übersetzungsübungen Deutsch-Neugr. für dt. + gr.<br>Muttersprachler (4. Sem.); Übung; 2 SWS; ECTS: 2; Mi, 12:00 - 13:30, 228 | Kalpakidou A. |
| Gemeinsprachliche Übersetzungsübungen Neugr.-Deutsch für dt.+gr.<br>Muttersprachler (3. Sem.); Übung; 2 SWS; ECTS: 2; Mi, 9:00 - 10:30, 237    | Glykioti K.   |

### Hauptstudium

#### Kulturwissenschaft II

|                                                                             |             |
|-----------------------------------------------------------------------------|-------------|
| Neugriechische Literatur<br>Seminar; 2 SWS; ECTS: 8; Mi, 17:30 - 19:00, 373 | Glykioti K. |
|-----------------------------------------------------------------------------|-------------|

**Sprach- / Translationswissenschaft II**

Kontrastive Phonetik

Kalpakidou A.

Vorlesung mit Übung; 1 SWS; ECTS: 2; Mo, 14:00 - 14:45, 230

**Übersetzen III (B > A) und II (C > A)**

Gemeinsprachliche Übersetzungsübungen Neugr.-Deutsch für deutsche Muttersprachler; Übung; 2 SWS; ECTS: 2; Do, 12:00 - 13:30, 230

Glykioti K.

Stegreifübersetzungen Neugriechisch-Deutsch

Übung; 1 SWS; ECTS: 3; Do, 10:00 - 10:45, 230

Glykioti K.

**Übersetzen IV (Fachtexte B > A) und III (Fachtexte C > A)**

Übersetzungsübungen zur Fachsprache der Wirtschaft Neugr.-Deutsch

Glykioti K.

Übung; 2 SWS; ECTS: 3; Di, 18:00 - 19:30, 228

**Übersetzen V (A > B)**

Gemeinsprachliche Übersetzungsübungen Deutsch-Neugr. für deutsche Muttersprachler; Übung; 2 SWS; ECTS: 2; Do, 12:30 - 14:00, 377

Kalpakidou A.

**Übersetzen VI (Fachtexte A > B)**

Übersetzungsübungen zur Fachsprache der Wirtschaft Deutsch-Neugr.

Kalpakidou A.

Übung; 2 SWS; ECTS: 3; Mi, 14:30 - 16:00, 362

**Für Neugriechisch als A-Sprache**

Gemeinsprachliche Übersetzungsübungen Deutsch-Neugr. für griechische Muttersprachler; Übung; 2 SWS; ECTS: 2; Di, 12:00 - 13:30, 347

Kalpakidou A.

Gemeinsprachliche Übersetzungsübungen Neugr.-Deutsch für griechische Muttersprachler; Übung; 2 SWS; ECTS: 2; Mi, 12:00 - 13:30, 362

Glykioti K.

Stegreifübersetzungen Deutsch-Neugriechisch

Übung; 1 SWS; ECTS: 3; Mo, 15:00 - 15:45, 230

Kalpakidou A.

Übersetzungsübungen zur Fachsprache der Wirtschaft Deutsch-Neugr.

Kalpakidou A.

Übung; 2 SWS; ECTS: 3; Mi, 14:30 - 16:00, 362

Übersetzungsübungen zur Fachsprache der Wirtschaft Neugr.-Deutsch

Glykioti K.

Übung; 2 SWS; ECTS: 3; Di, 18:00 - 19:30, 228

## Fachbereich 07

### - Geschichts- und Kulturwissenschaften

Jakob-Welder-Weg 18, 55128 Mainz, Tel. 06131-39-23346 und 06131-39-22814,  
Fax 06131-39-24619 und 06131-39-24748, E-Mail: dekanat07@uni-mainz.de

**Dekanat** : Schulz, Antje, Dipl.- Soz. Verw., App. 22814

**Sprechzeiten** : Montag, Dienstag, Mittwoch und Donnerstag in der Zeit von 09:30 bis 12:00 Uhr.  
Termine außerhalb der Sprechzeiten nach Vereinbarung möglich!

#### Sprechzeiten

## Lehrkörper

### Universitätsprofessorinnen/professoren

**Althoff**, Jochen, Univ.-Prof. Dr. phil., Klassische Philologie; Raum 03-576, Sprechstd. Di 12-13, Jakob-Welder-Weg 18, 55128 Mainz, App. 22116, jalthoff@uni-mainz.de; privat: An der alten Gärtnerei 3, 55262 Heidesheim, Tel. 06132-715757, Fax 06132-715758

**Beer**, Axel, Univ.-Prof. Dr., Musikwissenschaftliches Institut; Raum 01-171, Jakob-Welder-Weg 18, 55128 Mainz, App. 2 2259, axelbeer@uni-mainz.de, Tel. 06131-39-22899

**Bierschenk**, Thomas, Univ.-Prof. Dr., Ethnologie; Raum 00-651, Form 6, 55099 Mainz, App. 23978, biersche@uni-mainz.de

**Blümer**, Wilhelm, Univ.-Prof. Dr. phil., Klassische Philologie; Raum 03-567, Sprechstd. Do 11-12 u.n.V., Jakob-Welder-Weg 18, 55128 Mainz, App. 22666, bluemer@uni-mainz.de

**Braun**, Eva Andrea, Univ.-Prof. Dr. phil., Altorientalistik: Vorderasiatische Archäologie; Raum 02-152, Johann-Friedrich-von-Pfeiffer-Weg 5, 55128 Mainz, App. 23994, instaegypt@uni-mainz.de

**Bringmann**, Michael, Univ.-Prof. Dr., Kunstgeschichte (Mittlere und neuere Kunstgeschichte); Raum 01 322, Binger Straße 26, 55122 Mainz, App. 34399, bringman@mail.uni-mainz.de

**Felten**, Franz Josef, Univ.-Prof. Dr., Abteilung II: Mittelalter (Historisches Seminar); Raum 00-572, Welderweg 18, 55128 Mainz, App. 22664, felten@mail.uni-mainz.de

**Fleischer**, Robert, Univ.-Prof. Dr. phil., Institut für Klassische Archäologie (Klassische Archäologie); Raum 03-617, Jakob-Welder-Weg 18, 55128 Mainz, App. 22587, rflei@uni-mainz.de

**Gaudzinski**, Sabine, Univ.-Prof. Dr., Vor- und Frühgeschichte; Schillerstraße 11, 55116 Mainz, App. 36395, gaudzins@uni-mainz.de

**Hartmann**, Peter Claus, Univ.-Prof. Dr. Dr., Abteilung I: Allgemeine und Neuere Geschichte (Historisches Seminar); Raum P-00-596, Jakob-Welder-Weg 18, 55128 Mainz, App. 22663, pchartma@mail.uni-mainz.de

**Kastenholz**, Raimund, Univ.-Prof. Dr., Afrikanische Philologie; Raum 00-611, Forum 6, 55099 Mainz, App. 22798, kastenho@uni-mainz.de

**Kißener**, Michael, Univ.-Prof. Dr., Abteilung VII: Zeitgeschichte (Historisches Seminar); Raum 00-615, Jakob-Welder-Weg 18, 55128 Mainz, App. 2 5643, kissener@mail.uni-mainz.de

**Kreikenbom**, Detlev, Univ.-Prof. Dr. phil., Institut für Klassische Archäologie (Klassische Archäologie); Raum 03-627, Jakob-Welder-Weg 18, 55128 Mainz, App. 22754, kreikenb@uni-mainz.de

**Kusber**, Jan, Univ.-Prof. Dr., Abteilung VI: Osteuropäische Geschichte (Historisches Seminar); Raum 00-553, Jakob-Welder-Weg, 18, 55128 Mainz, App. 22811, kusber@uni-mainz.de

**Lentz**, Carola, Univ.-Prof. Dr., Ethnologie; Raum 00-624, Forum 6, 55099 Mainz, App. 22798, lentz@uni-mainz.de

**Matheus**, Michael, Univ.-Prof. Dr., (beurlaubt), Abteilung III: Mittlere und Neuere Geschichte und Vergleichende Landesgeschichte (Historisches Seminar); Raum 00-571, Philosophicum, App. 22265, matheus@mail.uni-mainz.de

**Oy-Marra**, Elisabeth, Univ.-Prof. Dr., Kunstgeschichte; Raum 03-301, Binger Straße 26, 55122 Mainz, App. 33875, oymarra@uni-mainz.de

**Pare**, Christopher Frank Edward, Univ.-Prof. Dr. phil., Vor- und Frühgeschichte; Schillerstraße 11, 55116 Mainz, App. 30190, pare@mail.uni-mainz.de

**Peschlow**, Urs, Univ.-Prof. Dr., Kunstgeschichte (Christliche Archäologie und Byzantinische Kunstgeschichte); Raum 01 330, Binger Straße 26, 55122 Mainz, App. 34398, peschlow@mail.uni-mainz.de

**Prechel**, Doris, Univ.-Prof. Dr. phil., Altorientalistik: Altorientalische Philologie; Raum 03-192, Johann-Friedrich-von-Pfeiffer-Weg 5, 55128 Mainz, App. 20821, prechel@uni-mainz.de

**Prinzing**, Günter, Univ.-Prof. Dr., Abteilung V: Byzantinistik (Historisches Seminar); Raum P03-579, Jakob-Welder-Weg 18, 55128 Mainz, App. 22782, prinzing@mail.uni-mainz.de

- Rödder**, Andreas, Univ.-Prof. Dr., Abteilung IV: Neueste Geschichte (Historisches Seminar); Raum 00-625, Jakob-Welder-Weg, 55099 Mainz, App. 25680
- Schilson**, Arno, Univ.-Prof. Dr., Institut für Abendländische Religionsgeschichte; Raum R01-214, Pfeifferweg 12, App. 22459, schilson@mail.uni-mainz.de
- Schumacher**, Leonhard, Univ.-Prof. Dr., Institut für Alte Geschichte; Raum 03-635, Welderweg 18 (Philosophicum), 55128 Mainz, App. 22751, lschumac@mail.uni-mainz.de
- Strecker**, Ivo, Univ.-Prof. Dr., Ethnologie ((beurlaubt)); Raum 00-614, Forum 6, 55099 Mainz, App. 22798, istreck@uni-mainz.de
- Verhoeven-van Elsbergen**, Ursula, Univ.-Prof. Dr. phil., Ägyptologie; Raum 01-105, Johann-Friedrich-von-Pfeiffer-Weg 5, 55128 Mainz, App. 25005, verhoeve@uni-mainz.de
- Wiesend**, Reinhard, Univ.-Prof. Dr., Musikwissenschaftliches Institut; Raum 01-141, Jakob-Welder-Weg 18, 55128 Mainz, App. 22589, wiesend@muwiinfa.geschichte.uni-mainz.de

### Professorinnen/Professoren

- Oldenstein**, Jürgen, Prof. Dr., Vor- und Frühgeschichte; Schillerstr. 11 (Schönborner Hof), 55116 Mainz, App. 30187, oldenstein@uni-mainz.de, Tel. 06134-64908

### apl. Professorinnen/Professoren

- Bol**, Renate, Prof. Dr., Institut für Klassische Archäologie (Klassische Archäologie); Raum 03-621, Jakob-Welder-Weg 18, 55128 Mainz, App. 25239, rebol@uni-mainz.de
- Brönnner**, Wolfgang, apl. Prof. Dr., Kunstgeschichte (Direktor des Landesamtes für Denkmalpflege); Schillerstraße 44, 55116 Mainz, Tel. 06131 2016201
- Müller**, Dietram, Prof. Dr., Ak. Dir., Klassische Philologie; Raum 03-566, Sprechstd. Mi 11-12, Jakob-Welder-Weg 18, 55128 Mainz, App. 22665, dmuller@uni-mainz.de, Tel. privat 0611-370691, Fax privat 0611-9100838

### Entpflichtete/ i. R. befindliche Professorinnen/Professoren

- Ament**, Hermann, Univ.-Prof. Dr. phil. (pensioniert), Vor- und Frühgeschichte; Schillerstr. 11 (Schönborner Hof), 55116 Mainz, App. 33227, ament@mail.uni-mainz.de
- Baumgart**, Winfried, Univ.-Prof. Dr. (emeritiert), Abteilung IV: Neueste Geschichte (Historisches Seminar); Raum P U1-597, Jakob-Welder-Weg 18, 55128 Mainz, App. 20241, goerg@mail.uni-mainz.de
- Becker**, Alfons, Univ.-Prof. Dr. (emeritiert), Abteilung II: Mittelalter (Historisches Seminar); Jakob-Welder-Weg 18, 55128 Mainz, App. 2 27 75, etoenges@mail.uni-mainz.de
- Biermann**, Hartmut, Univ.-Prof. Dr. (pensioniert), Kunstgeschichte (Mittlere und neuere Kunstgeschichte); Binger Straße 26, 55122 Mainz, App. 32258, Hartmut.Biermann-Mainz@t-online.de
- Blänsdorf**, Jürgen, Univ.-Prof. Dr. (emeritiert), Klassische Philologie; Raum 03-585, Sprechstd. Mi 11-12, Jakob-Welder-Weg 18, 55128 Mainz, App. 22614, blaensdo@uni-mainz.de; privat: Am Römerberg 1c, 55270 Essenheim, Tel. 06136-761638, Fax 06136-761639
- Dotzauer**, Winfried, Univ.-Prof. Dr. (pensioniert), Abteilung III: Mittlere und Neuere Geschichte und Vergleichende Landesgeschichte (Historisches Seminar); Raum P 01-536, Tel. 06131 29 23846
- Federhofer**, Hellmut, Univ.-Prof. Dr. Dr. h.c. (emeritiert), Musikwissenschaftliches Institut; Raum 01-183, Jakob-Welder-Weg 18, 55128 Mainz, App. 22184, helmut.federhofer@main-rheiner.de; Am Königsborn 18, 55126 Mainz
- Fuchs**, Konrad, Univ.-Prof. Dr. (pensioniert), Abteilung IV: Neueste Geschichte (Historisches Seminar); Raum P 01-536, Jakob-Welder-Weg 18, 55128 Mainz, App. 22896, goerg@uni-mainz.de
- Gerlich**, Alois, Univ.-Prof. Dr. (emeritiert), Abteilung III: Mittlere und Neuere Geschichte und Vergleichende Landesgeschichte (Historisches Seminar); Raum P 01-536, App. 23846
- Grohs**, Gerhard, Univ.-Prof. Dr. (emeritiert), Ethnologie; Forum 6, 55099 Mainz, App. 22798
- Gundlach**, Rolf, Univ.-Prof. Dr. phil. (pensioniert), Ägyptologie; Raum 01-101, Johann-Friedrich-von-Pfeiffer-Weg 5, 55128 Mainz, App. 20885, R.Gundlach-DA@t-online.de
- Hafner**, German, Univ.-Prof. Dr. phil., Institut für Klassische Archäologie (Klassische Archäologie); Raum 03-631, Jakob-Welder-Weg 18, 55118 Mainz, App. 22174
- Höckmann**, Ursula, Prof. Dr., Institut für Klassische Archäologie (Klassische Archäologie); Raum 03-631, Jakob-Welder-Weg 18, 55128 Mainz, App. 22753, hoeckman@uni-mainz.de
- Miela**, Hans-Jürgen, Prof. Dr., (pensioniert), Kunstgeschichte (Allgemeine Kunstgeschichte, Sprechstunde nach Vereinbarung); Raum 01 322, Binger Straße 26, 55122 Mainz, App. 34399
- Kupper**, Hubert P., Prof. Dr., (pensioniert), Musikwissenschaftliches Institut (Musik-informatik); Friedrich-von-Pfeiffer-Weg 12, 55128 Mainz, App. 25142, hubert.kupper@freenet.de
- Leibundgut**, Annalis, Univ.-Prof. Dr. phil., Institut für Klassische Archäologie (Klassische Archäologie); Raum 03-631, Jakob-Welder-Weg 18, 55128 Mainz, App. 22753, leibund@uni-mainz.de

- Mahling**, Christoph-Hellmut, Univ.-Prof. Dr., (pensioniert), Musikwissenschaftliches Institut; Raum 01-183, Jakob-Welder-Weg 18, 55128 Mainz, App. 22184, mahling@uni-mainz.de; Kurt-Schumacher-Str. 18, 55270 Zornheim, Tel. 06136-44 5 34, Fax 06136-954396
- Menzel**, Josef Joachim, Univ.-Prof. Dr. (pensioniert), Abteilung II: Mittelalter (Historisches Seminar); Jakob-Welder-Weg 18, 55128 Mainz, App. 22433, etoenges@mail.uni-mainz.de
- Müller**, Ernst Wilhelm, Univ.-Prof. Dr. (emeritiert), Ethnologie; Raum 00-636, Forum 6, 55099 Mainz, App. 20118
- Nicolai**, Walter, Univ.-Prof. Dr. (pensioniert), Klassische Philologie; Raum 03-552, Sprechstd. n. V., Jakob-Welder-Weg 18, 55128 Mainz, App. 22335, nicolai@uni-mainz.de
- Oberländer**, Erwin, Univ.-Prof. Dr. Dr. h. c., (emeritiert), Abteilung VI: Osteuropäische Geschichte (Historisches Seminar); Raum 00-554, Jakob-Welder-Weg 18, 55128 Mainz, App. 24739, oberlaendere@aol.com
- Riedel**, Friedrich Wilhelm, Univ.-Prof. Dr., (pensioniert), Musikwissenschaftliches Institut; Jakob-Welder-Weg 18, 55128 Mainz, App. 22259, f.w.riedel@t-online.de
- Rödel**, Walter G., apl. Prof. Dr. phil., Abteilung I: Allgemeine und Neuere Geschichte (Historisches Seminar); Raum P 00-635, Jakob-Welder-Weg 18, 55128 Mainz, App. 24457, roedel@mai.uni-mainz.de
- Sallmann**, Klaus, Univ.-Prof. Dr. (pensioniert), Klassische Philologie; Raum 03-552, Sprechstd. Di 16-17, Jakob-Welder-Weg 18, 55128 Mainz, App. 22335, sallmann@uni-mainz.de, Tel. privat 06131-71600
- Schröter**, Elisabeth, Univ.-Prof. Dr., (pensioniert), Kunstgeschichte (Mittlere und neuere Kunstgeschichte); Binger Straße 26, 55122 Mainz, App. 32258, eschroet@mail.uni-mainz.de
- von Winterfeld**, Dethard, Univ.-Prof. Dr., (pensioniert), Kunstgeschichte (Mittlere und neuere Kunstgeschichte); Raum 03 310, Binger Straße 26, 55122 Mainz, App. 34397, winterfe@mail.uni-mainz.de
- Walter**, Rudolf, Prof. Dr., (pensioniert), Musikwissenschaftliches Institut; Jakob-Welder-Weg 18, 55128 Mainz, App. 2 22 59, Tel. 06221-76 47 43
- Weber**, Hermann, Univ.-Prof. Dr. (emeritiert), Abteilung I: Allgemeine und Neuere Geschichte (Historisches Seminar); Jakob-Welder-Weg 18, 55128 Mainz, App. 24464, histsem@mail.uni-mainz.de
- Wlosok**, Antonie, Univ.-Prof. Dr. (emeritiert), Klassische Philologie; Raum 03-568, Sprechstd. n. V., Jakob-Welder-Weg 18, 55128 Mainz, App. 22235; privat: Elsa-Brändström-Str. 19, 55124 Mainz, Tel. 06131-681584

### Hochschuldozentinnen/dozenten

- Bernstein**, Frank, HD Dr., M.A., Institut für Alte Geschichte; Raum 03-548, Jakob-Welder-Weg 18, 55128 Mainz, App. 23398, bernstei@mail.uni-mainz.de
- Haarländer**, Stephanie, HD Dr., Abteilung II: Mittelalter (Historisches Seminar) (Historisches Seminar); Raum P 00-558, Jakob-Welder-Weg 18, 55128 Mainz, App. 22433, haarlaen@mail.uni-mainz.de
- Junker**, Klaus, HD Dr., Institut für Klassische Archäologie (Klassische Archäologie); Raum 03-623, Jakob-Welder-Weg 18, 55128 Mainz, App. 22220, kjunker@uni-mainz.de
- Kramer**, Ursula, HD Dr., M.A., Musikwissenschaftliches Institut; Raum 01/167, Jakob-Welder-Weg 18, 55128 Mainz, App. 22183, kramer@mail.uni-mainz.de
- Neitzel**, Sönke, HD Dr., Abteilung IV: Neueste Geschichte (Historisches Seminar) (Kommissarisch mit der Leitung der Abteilung IV beauftragt); Raum P 00-627, Jakob-Welder-Weg 18, 55128 Mainz, App. 22776, sneitzel@mail.uni-mainz.de
- Pelizaes**, Ludolf, HD Dr., Abteilung I: Allgemeine und Neuere Geschichte (Historisches Seminar); Raum P 00-594, Jakob-Welder-Weg 18, 55122 Mainz, Tel. 06131 24114, pelizaeu@mail.uni-mainz.de
- Rogge**, Jörg, HD Dr., Abteilung II: Mittelalter (Historisches Seminar); Raum P 00-558, Jakob-Welder-Weg 18, 55128 Mainz, App. 22433, rogge@mail.uni-mainz.de
- Schmahl**, Helmut, HD Dr., Abteilung I: Allgemeine und Neuere Geschichte (Historisches Seminar); Raum P 00-597, Jakob-Welder-Weg 18, 55128 Mainz, Tel. 06131 25404, hschmahl@mail.uni-mainz.de

### Privatdozentinnen/Privatdozenten

- Gronenborn**, Detlev, PD Dr., Vor- und Frühgeschichte; Schillerstraße 11, 55116 Mainz, App. 30009, archvfg@mail.uni-mainz.de
- Horsmann**, Gerhard, PD Dr., Priv. Dozent, Institut für Alte Geschichte; Raum 03-598, Jakob-Welder-Weg 18, 55128 Mainz, App. 23355, horsmann@mail.uni-mainz.de
- Maner**, Hans-Christian, PD Dr., Abteilung VI: Osteuropäische Geschichte (Historisches Seminar); Raum 01-714, Jakob-Welder-Weg 18, 55128 Mainz, App. 22113, maner@mail.uni-mainz.de; Hollerbornstr. 54a, 65197 Wiesbaden, Tel. 0611-1841804
- Meier**, Claudia, PD Dr., Kunstgeschichte (Mittlere und Neuere Kunstgeschichte); Raum 03-321, Binger Straße 26, 55122 Mainz, App. 30177, cmeier@mail.uni-mainz.de
- Reinhardt**, Udo, PD Dr., Ak. Dir., Klassische Philologie; Raum 03-554, Sprechstd. Mi 11.30-12.30, Jakob-Welder-Weg 18, 55128 Mainz, App. 22787

**Schmitt**, Sigrid, PD Dr., Abteilung III: Mittlere und Neuere Geschichte und Vergleichende Landesgeschichte (Historisches Seminar); Raum 00-571, Jakob-Welder-Weg, 55128 Mainz, App. 22265, [sschmitt@uni-mainz.de](mailto:sschmitt@uni-mainz.de)

**Todd**, Klaus-Peter, PD Dr., Abteilung V: Byzantinistik (Historisches Seminar); Jakob-Welder-Weg 18, 55128 Mainz, Tel. 0611 846688

**Tosstorff**, Reiner, PD Dr., Abteilung VI: Osteuropäische Geschichte (Historisches Seminar); Raum 00-538, Jakob-Welder-Weg 18, 55128 Mainz, App. 22810, [rtosstorff@web.de](mailto:rtosstorff@web.de)

**Visser**, Tamara, PD Dr., Klassische Philologie; Raum 03-555, Sprechstd. n. V., Jakob-Welder-Weg 18, 55128 Mainz, App. 23140, [tvisser@t-online.de](mailto:tvisser@t-online.de); privat: Karthäuserhofweg 20, 56075 Koblenz, Tel. 0261-55613, Fax 0261-5791963

### **Wissenschaftliche Assistentinnen/Assistenten**

**Engel**, Ute, Dr., Kunstgeschichte (beurlaubt); Raum 03 326, Binger Straße 26, 55122 Mainz, App. 30014, [uengel@mail.uni-mainz.de](mailto:uengel@mail.uni-mainz.de)

**Kappel**, Kai, Dr., Kunstgeschichte; Raum 03 326, Binger Straße 26, 55122 Mainz

**Schareika**, Nikolaus, Dr., Ethnologie; Raum 00-650, Forum 6, 55099 Mainz, App. 22870, [schareik@uni-mainz.de](mailto:schareik@uni-mainz.de)

**Werthmann**, Katja, Dr. phil. habil., Ethnologie; Raum 00-652, Forum 6, 55099 Mainz, App. 20125, [werthmann@uni-mainz.de](mailto:werthmann@uni-mainz.de)

### **Dozentinnen/Dozenten und Lehrkräfte für besondere Aufgaben**

**Brinker**, Wolfram, Dr. phil., Ak. Rat, Klassische Philologie; Raum 03-555, Sprechstd. Mo 10-12, Welderweg 18, 55128 Mainz, App. 23140, [brinker@uni-mainz.de](mailto:brinker@uni-mainz.de)

### **Lehrkräfte**

**Hensel-Grobe**, Meike, Dr., Geschäftsleitung; Raum 00-625, Jakob-Welder-Weg 18, 55128 Mainz, App. 2 44 56, [hensel@mail.uni-mainz.de](mailto:hensel@mail.uni-mainz.de)

### **Wissenschaftliche Mitarbeiterinnen/Mitarbeiter**

**Albrecht**, Stefan, Dr. phil., Abteilung VI: Osteuropäische Geschichte (Historisches Seminar); Raum 00-716, Jakob-Welder-Weg 18, 55128 Mainz, App. 24756, [salbrech@uni-mainz.de](mailto:salbrech@uni-mainz.de)

**Bender**, Wolfgang, Dr. phil., Ethnologie; Raum 00-619, Forum 6, 55099 Mainz, App. 23349, [bender@uni-mainz.de](mailto:bender@uni-mainz.de)

**Bergmann**, Claus, M.A., Vor- und Frühgeschichte; Raum 02 135, Schillerstraße 11, 55116 Mainz, App. 30010, [bergmann@uni-mainz.de](mailto:bergmann@uni-mainz.de)

**Bergmann-Gaadt**, Martina, M.A. (beurlaubt), Kunstgeschichte; Raum 01 302, Binger Straße 26, 55122 Mainz

**Brandstetter**, Anna-Maria, Dr., Ak. Rat, Ethnologie; Raum 00-621, Forum 6, 55099 Mainz, App. 20119, [brandste@uni-mainz.de](mailto:brandste@uni-mainz.de)

**Breuer**, Johannes, Klassische Philologie; Raum 03-582, Sprechstd. Do 10-11, Welderweg 18, 55128 Mainz, App. 22784, [breuerj@uni-mainz.de](mailto:breuerj@uni-mainz.de)

**Elz**, Wolfgang, Dr., Ak. Oberrat, Abteilung IV: Neueste Geschichte (Historisches Seminar) (Studienberatung SS 2005); Raum P U1-596, Jakob-Welder-Weg 18, 55128 Mainz, App. 20241, [elz@mail.uni-mainz.de](mailto:elz@mail.uni-mainz.de)

**Epple**, Susanne, M.A., Ethnologie; Raum 00-628, Forum 6, 55099 Mainz, App. 22870, [epple@uni-mainz.de](mailto:epple@uni-mainz.de)

**Frackmann**, Ruth, Ethnologie; Raum 00-652, Forum 6, 55099 Mainz, App. 20125, [frackmann@gmx.net](mailto:frackmann@gmx.net)

**Frings**, Andreas, M.A., Abteilung VI: Osteuropäische Geschichte (Historisches Seminar); Raum 00-716, Jakob-Welder-Weg, 18, 55128 Mainz, App. 24756, [andreas-frings@web.de](mailto:andreas-frings@web.de)

**Full**, Wolfram, M.A., Afrikanische Philologie; Raum 00-613, Forum 6, 55099 Mainz, App. 20121, [full@uni-mainz.de](mailto:full@uni-mainz.de)

**Gausmann**, Frank, Abteilung VII: Zeitgeschichte (Historisches Seminar); Raum 00-617, Jakob-Welder-Weg 18, 55128 Mainz, App. 2 62 28, [gausmann@uni-mainz.de](mailto:gausmann@uni-mainz.de)

**Giesche**, Maria, Dr. phil., Klassische Philologie; Raum 03-554, Sprechstd. Mo 10-12, Jakob-Welder-Weg 18, 55128 Mainz, App. 22787, [giesche@uni-mainz.de](mailto:giesche@uni-mainz.de), Tel. privat 06131-881098

**Girke**, Felix, M.A., Ethnologie; Raum 00-614, Forum 6, 55099 Mainz, App. 22542, [fgirke@uni-mainz.de](mailto:fgirke@uni-mainz.de)

**Gräf**, Albert, Dr. rer. nat., Musikwissenschaftliches Institut (Musikinformatik); Friedrich-von-Pfeiffer-Weg 12, 55128 Mainz, App. 25142, [ag@muwiinfa.geschichte.uni-mainz.de](mailto:ag@muwiinfa.geschichte.uni-mainz.de)

**Grimbach**, Petra, (M.A.), Kunstgeschichte; Binger Straße 26, 55122 Mainz

**Grünewald**, Volker, Dr., Vor- und Frühgeschichte; Schillerstraße 11, 55116 Mainz, App. 30009, [archvfg@mail.uni-mainz.de](mailto:archvfg@mail.uni-mainz.de)

- Hansen**, Leif, Dipl.-Prähist., Vor- und Frühgeschichte; Schillerstr. 11, 55116 Mainz, App. 33426, lhansen@uni-mainz.de
- Haupt**, Peter, Dr. phil., Vor- und Frühgeschichte; Raum 01 127, Schillerstraße 11, 55116 Mainz, App. 33425, hauptp@uni-mainz.de
- Heiß**, Jan-Patrick, Dr., Afrikanische Philologie; Raum 02-431, Gresemundweg 4, 55099 Mainz, App. 24014, janp.heiss@freenet.de
- Hindrichs**, Thorsten, M.A., Musikwissenschaftliches Institut; Raum 01-137, Jakob-Welder-Weg 18, 55128 Mainz, App. 20096, hindrich@uni-mainz.de
- Hoben**, Wolfgang, Dr. phil., Ak. Dir., Institut für Alte Geschichte; Raum 03-596, Welderweg 18, 55128 Mainz, App. 23356, hoben@mail.uni-mainz.de
- Hoffmann**, Lars, M.A., Abteilung V: Byzantinistik (Historisches Seminar); Raum P03-583, Jakob - Welder - Weg 18, 55128 Mainz, App. 24292, lhoffman@uni-mainz.de
- Hust**, Christoph, Dr. phil., Dipl. Musiklehrer, Musikwissenschaftliches Institut; Raum 01-117, Jakob-Welder-Weg 18, 55128 Mainz, App. 20098, hust@uni-mainz.de
- Klapp**, Sabine, M.A., Abteilung III: Mittlere und Neuere Geschichte und Vergleichende Landesgeschichte (Historisches Seminar); Raum 00-567, App. 24461, klapp@uni-mainz.de
- Kleinjung**, Christine, M.A., Abteilung II: Mittelalter (Historisches Seminar); Raum 00-576, Jakob-Welder-Weg 18, 55128 Mainz, App. 2 540 5, kleinjun@mail.uni-mainz.de
- Kryszat**, Guido, Dr. phil., Altorientalistik: Altorientalische Philologie; Raum 03-175, Johann-Friedrich-von-Pfeiffer-Weg 5, 55128 Mainz, App. 23600, kryszat@uni-mainz.de
- Laun**, Sylvia, Dr., Kunstgeschichte; Raum 03 326, Binger Straße 26, 55122 Mainz, App. 30014, laun@mail.uni-mainz.de
- Meyer**, Christian, Dr., Ethnologie; Raum 00-650, Forum 6, 55099 Mainz, App. 22870, chmeyer@uni-mainz.de
- Meyer**, Ronny, M.A., Afrikanische Philologie (SFB 295); Raum 02-219, Forum II, Becherweg 2, 55099 Mainz, App. 24019, rmeyer@uni-mainz.de
- Niedermüller**, Peter, Dr. phil., M.A., Musikwissenschaftliches Institut; Raum 01-121, Jakob-Welder-Weg 18, 55128 Mainz, App. 20097, niederm@muwiinfa.geschichte.uni-mainz.de
- Ochs**, Heidrun, Abteilung III: Mittlere und Neuere Geschichte und Vergleichende Landesgeschichte (Historisches Seminar); Raum P 00-621, App. 2 44 58, heidrun.ochs@uni-mainz.de
- Oed**, Anja, Dr., Jahnbibliothek, Forschungsstelle für afrikanische Literaturen; Raum 00-623, Forum 6, 55099 Mainz, App. 25933
- Petersen**, Hans-Christian, M.A., Abteilung VI: Osteuropäische Geschichte (Historisches Seminar); Raum 00-554, Jakob-Welder-Weg 18, 55128 Mainz, App. 24739, peters@uni-mainz.de; Frauenlobstraße, 68, 55118 Mainz, Tel. 06131/6274754
- Pfarr**, Kristina, Dr. phil., M.A., Musikwissenschaftliches Institut (beurlaubt, z.Zt. FB 25); Jakob-Welder-Weg 18, 55128 Mainz, pfarr@uni-mainz.de
- Rahmstorf**, Lorenz, Dr. phil., Vor- und Frühgeschichte; Schillerstraße 11, 55116 Mainz, App. 30191, rahmstor@mail.uni-mainz.de
- Reese**, Annette, Abteilung I: Allgemeine und Neuere Geschichte (Historisches Seminar); Raum 00—597, Jakob-Welder-Weg 18, 55128 Mainz, App. 2 5404, reese@mail.uni-mainz.de
- Reuster-Jahn**, Uta, Dr., Afrikanische Philologie; Raum 00-613, Forum 6, 55099 Mainz, App. 20121, rejahn@uni-mainz.de
- Ringel**, Ingrid, Dr., Ak. Oberrat, Abteilung II: Mittelalter (Historisches Seminar) (Sprechzeiten: Dienstag 10-12); Raum P 00-566, Jakob-Welder-Weg 18, 55128 Mainz, App. 24460, iringel@uni-mainz.de
- Schäfer**, Regina, Dr. phil., Abteilung III: Mittlere und Neuere Geschichte und Vergleichende Landesgeschichte (Historisches Seminar); Raum 00-621, Jakob-Welder-Weg 18, 55128 Mainz, App. 22774, regina.schaefer@uni-mainz.de
- Schlösser**, Julia, Ethnologie; Forum 6, 55099 Mainz, schloesj@uni-mainz.de
- Schollmeyer**, Patrick, Dr. phil., Institut für Klassische Archäologie (Klassische Archäologie); Raum 03-613, Jakob-Welder-Weg 18, 55128 Mainz, App. 22753, schollme@uni-mainz.de
- Stauth**, Georg, PD Dr., Ethnologie; Raum 00-644, Forum 6, 55099 Mainz, App. 22798
- Untucht**, Tobias, M.A., Musikwissenschaftliches Institut (Tonstudio); Raum 01-151, Jakob-Welder-Weg 18, 55128 Mainz, App. 2 4338, untucht@muwiinfa.geschichte.uni-mainz.de
- Volkert**, Natalia, Elternzeit bis 01.10.2005, Abteilung VI: Osteuropäische Geschichte (Historisches Seminar); Raum 00-728, Jakob-Welder-Weg 18, 55128 Mainz, App. 24101, volk1124@arcor.de; Casino Str. 21-23, 56068 Koblenz, Tel. 0261/1332844, Fax 06131-39-2 32 81

**Walter**, Jochen, Klassische Philologie; Raum 03-552, Sprechstd. Mi 10-11, Jakob-Welder-Weg 18, 55128 Mainz, App. 22785, walterj@uni-mainz.de

**Weber**, Klaus T., Dr., M.A., Kunstgeschichte; Raum 03 326, Binger Straße 26, 55122 Mainz, App. 30014, klweber@mail.uni-mainz.de

**Wenzel**, Diana, Dr. phil., Ägyptologie; Raum 01-104, Johann-Friedrich-von-Pfeiffer-Weg 5, 55128 Mainz, App. 20819, dwenzel@uni-mainz.de

**Wetter**, Andreas, M.A., Afrikanische Philologie; Raum 02-435, Gresemundweg 4, 55099 Mainz, App. 24019, wetter@uni-mainz.de

**Wicke**, Dirk, Dr. phil., Altorientalistik: Vorderasiatische Archäologie; Raum 02-162, Johann-Friedrich-von-Pfeiffer-Weg 5, 55128 Mainz, App. 20306, dwicke@uni-mainz.de

### **Nichtbedienstete Professorinnen/Professoren**

**Hehl**, Ernst-Dieter, apl. Prof., Dr., Abteilung II: Mittelalter (Historisches Seminar); Raum 00-566, Jakob-Welder-Weg 18, 55128 Mainz, Akademie der Wissenschaften und Literatur Geschwister-Scholl-Straße 2, 55131 Mainz, Tel. 06131 577107, ernst-dieter.hehl@adwmainz.de

### **Nichtbedienstete apl. Professorinnen/Professoren**

**von der Way**, Thomas, Prof. Dr., Ägyptologie; Johann-Friedrich-von-Pfeiffer-Weg 5, 55128 Mainz, App. 22438, vdway@soficom.com.eg

**Weber**, Thomas, Prof. Dr., Institut für Klassische Archäologie (Klassische Archäologie); Raum 03-613, Jakob-Welder-Weg 18, 55128 Mainz, App. 22753 24013, tweber@uni-mainz.de

### **Honorarprofessorinnen/professoren**

**Mathy**, Helmut, Prof. Dr., Ehrensator der Universität, Abteilung III: Mittlere und Neuere Geschichte und Vergleichende Landesgeschichte (Historisches Seminar); Raum P 00-621, Geschichte der Mainzer Universität, App. 24458

### **Nichtbedienstete Privatdozenten**

**Amann**, Konrad, apl. Prof., Abteilung I: Allgemeine und Neuere Geschichte (Historisches Seminar); Raum P 00-594, Jakob-Welder-Weg 18, 55128 Mainz, kamann@mail.uni-mainz.de

**Maderna**, Caterina, PD Dr., Institut für Klassische Archäologie (Klassische Archäologie); Raum 03-613, Welder-Weg 18, 55128 Mainz, App. 22753, maderna@uni-mainz.de

**Mungen**, Anno, PD Dr., M.A., Musikwissenschaftliches Institut; Jakob-Welder-Weg 18, 55128 Mainz, App. 2 22 59, annomungen@hotmail.com

**Philippi**, Daniela, PD Dr., Musikwissenschaftliches Institut; Jakob-Welder-Weg 18, 55128 Mainz, App. 2 22 59, Daniela.Philippi@adwmainz.de; Geschwister-Scholl-Str. 2, 55131 Mainz

**Schmid**, J.J., Dr. phil. habil., Abteilung I: Allgemeine und Neuere Geschichte (Historisches Seminar); Jakob-Welder-Weg 18, 55128 Mainz, App. 2 26 12

**Steingräber**, Stephan, Prof. Dr., Institut für Klassische Archäologie (Klassische Archäologie); Raum 03-613, Jakob-Welder-Weg 18, 55128 Mainz, App. 22753, strasnal@hotmail.com

### **Lehrbeauftragte Habilitierte**

**Egg**, Markus, Prof. Dr., Vor- und Frühgeschichte; Schillerstraße 11, 55116 Mainz

**Hauck**, Gerhard, apl. Prof., Ethnologie; Forum 6, 55099 Mainz, App. 22798, gihauk@t-online.de

### **Lehrbeauftragte**

**Anyanwu**, Rose-Juliet, Dr., Afrikanische Philologie; Forum 6, 55099 Mainz, App. 22798, Anyanwu@em.uni-frankfurt.de

**Banholzer**, Jürgen, Musikwissenschaftliches Institut; Jakob-Welder-Weg 18, 55128 Mainz, App. 2 22 59, juergen.banholzer@web.de

**Bleicher**, Niels, M.A., Vor- und Frühgeschichte; Schillerstraße 11, 55116 Mainz

**Blum**, Peter, Dr., Abteilung IV: Neueste Geschichte (Historisches Seminar); Heidelberger Stadtarchiv, Tel. 06221 5819810, peter.blum@heidelberg.de

**Bogojavlenska**, Svetlana, M.A., Abteilung VI: Osteuropäische Geschichte (Historisches Seminar); Jakob-Welder-Weg 30, 55128 Mainz, Tel. 06131 8387142, svetabog@yahoo.de

**Brüchert**, Hedwig, Dr. phil., Friedrich-von-Pfeifferweg 3, Abteilung III: Mittlere und Neuere Geschichte und Vergleichende Landesgeschichte (Historisches Seminar); Raum 02-144, Friedrich von Pfeiffer-Weg 3, 55099 Mainz, App. 24779, hedwig.bruechert@uni-mainz.de

**Brunck**, Helma, Abteilung IV: Neueste Geschichte (Historisches Seminar); Raum 00-611, Jakob-Welder-Weg 18, 55128 Mainz, App. 2 44 65, goerg@uni-mainz.de



- Coester**, Markus, Dr., Ethnologie; Raum 00-644, Forum 6, 55099 Mainz, App. 22798, mcoester@ntama.uni-mainz.de
- Deasy**, John M., Geschäftsleitung; Jakob-Welder-Weg 18, 55128 Mainz, App. 22813, histsem@mail.uni-mainz.de
- Degreif**, Diether, Dr., Oberarchivrat, Abteilung IV: Neueste Geschichte (Historisches Seminar); Jakob-Welder-Weg 18, 55128 Mainz, Tel. 0611 881125
- Dietz-Charritat**, Claire, Diplom-Pädagogin, Geschäftsleitung; Jakob-Welder Weg 18, 55099 Mainz, Tel. 06131 832149, dietzcha@mail.uni-mainz.de
- Fuchs**, Rüdiger, Dr., Abteilung II: Mittelalter (Historisches Seminar); Akademie der Wissenschaften und der Literatur, Tel. 06131 577220
- Hanebutt-Benz**, Eva, Dr., Kunstgeschichte; Binger Straße 26, 55122 Mainz
- Hensel**, Silke, PD Dr., Abteilung I: Allgemeine und Neuere Geschichte (Historisches Seminar); Raum 00-631, Jakob-Welder-Weg, 55099 Mainz, App. 22612, caxt@mail.uni-mainz.de
- Jung**, Patrick, M.A., Vor- und Frühgeschichte; Schillerstraße 11, 55116 Mainz
- Keller**, Volker, Dr. phil., M.A., Abteilung VI: Osteuropäische Geschichte (Historisches Seminar); Raum 00-716, Jakob-Welder-Weg 18, 55128 Mainz, App. 24756, Dr.Volker.Keller@main-rheiner.de; Thiergartenstr. 79, 55496 Argenthal, Tel. 06761-917560
- Mofidi Nasrabi**, Behzad, Dr. phil., Altorientalistik: Vorderasiatische Archäologie; Raum 03-181, Johann-Friedrich-von-Pfeiffer-Weg 5, 55128 Mainz, App. 26680, mofidi@uni-mainz.de
- Müller**, Michael, Dr. phil., Abteilung I: Allgemeine und Neuere Geschichte (Historisches Seminar); Raum 00-631, Jakob-Welder-Weg 18, 55122 Mainz, Tel. 06131 22612, michmuel@mail.uni-mainz.de
- Münch**, Stephan, Musikwissenschaftliches Institut (Musiktheorie); Jakob-Welder-Weg 18, 55128 Mainz, App. 2 22 59, maurer@muwiinfa.geschichte.uni-mainz.de
- Ndeke**, Jean-Baptiste, Afrikanische Philologie; Forum 6, 55099 Mainz, App. 22798, jbndeke@yahoo.com
- Preissler**, Dietmar, Dr., Abteilung VII: Zeitgeschichte (Historisches Seminar); Jakob-Welder-Weg, 55099 Mainz
- Quast**, Dieter, Dr. phil., Vor- und Frühgeschichte; Schillerstraße 11, 55116 Mainz, App. 30009, archvfg@mail.uni-mainz.de
- Richter**, Siegfried, PD Dr., Ägyptologie; Johann-Friedrich-von-Pfeiffer-Weg 5, 55128 Mainz, App. 22438, s.g.richter@uni-muenster.de
- Schade-Busch**, Mechthild, Dr. phil., Ägyptologie; Johann-Friedrich-von-Pfeiffer-Weg 5, 55128 Mainz, App. 22438, msb@schade-busch.de
- Schmitt**, Gerald, M.A., Ethnologie; Raum 00-644, Forum 6, 55099 Mainz, App. 22798, gerald\_schmitt@t-online.de
- Scholz**, Sebastian, Dr., Abteilung II: Mittelalter (Historisches Seminar); Akademie der Wissenschaften und der Literatur, Tel. 06131 577223
- Schönfelder**, Martin, Dr. phil., Vor- und Frühgeschichte; Schillerstraße 11, 55116 Mainz, App. 30009
- Schröer**, Alexander, Abteilung V: Byzantinistik (Historisches Seminar); Raum 03-583, Jakob-Welder-Weg 18, 55128 Mainz, App. 24292, schra018@students.uni-mainz.de
- Schücker**, Nina, M.A., Vor- und Frühgeschichte; Schillerstraße 11, 55116 Mainz
- Stoll**, Oliver, PD Dr., Institut für Alte Geschichte; Raum 03-588, Jakob-Welder-Weg 18, 55128 Mainz, App. 25110, stoll@mail.uni-mainz.de
- Struck**, Manuela, Dr. phil., Vor- und Frühgeschichte; Raum 02 210, Schillerstraße 11, 55116 Mainz, App. 30099, struckm@uni-mainz.de
- Stunz**, Holger R., Abteilung III: Mittlere und Neuere Geschichte und Vergleichende Landesgeschichte (Historisches Seminar); Jakob-Welder-Weg 18, 55128 Mainz, App. 2 44 62
- to Berens-Jurk**, Marita, Dr., Institut für Kunstgeschichte mit Arbeitsbereich Christliche Archäologie und Byzantinische Kunstgeschichte
- Vögele**, Hannelore, Afrikanische Philologie; Raum 00-644, Forum 6, 55099 Mainz, App. 22798, hanne\_voegele@web.de
- Zwicker**, Stefan, M.A., Abteilung VI: Osteuropäische Geschichte (Historisches Seminar); Raum 00-716, Jakob-Welder-Weg 18, 55128 Mainz, App. 24756, SFzwicker@gmx.de
- Nichtbedienstete Lehrkräfte**
- Ilski**, K., Prof., Abteilung V: Byzantinistik (Historisches Seminar); Raum 03-579, Jakob-Welder-Weg 18, 55128 Mainz, App. 22782

## Wissenschaftliche Einrichtungen und Betriebseinheiten

### Institut für Vor- und Frühgeschichte

Schönborner Hof, Schillerstraße 11, 55116 Mainz, Tel. 06131-39-3 00 09, Fax 06131-39-3 01 56,  
E-Mail: archvfg@mail.uni-mainz.de

#### Vor- und Frühgeschichte

Schillerstraße 11, 55116 Mainz, Tel. 39-30009, Fax 39-30156, E-Mail: archvfg@mail.uni-mainz.de

**Leitung:** Univ.-Prof. Dr. phil. Pare, Christopher Frank Edward, App. 30190

**Geschäftszimmer:** Dr. phil. Bieger, Annette, App. 30009

**Universitätsprofessorinnen/-professoren:** Univ.-Prof. Dr. phil. (pensioniert) Ament, Hermann, App. 33227; Univ.-Prof. Dr. Gaudzinski, Sabine, App. 36395; Univ.-Prof. Dr. phil. Pare, Christopher Frank Edward, App. 30190

**außerplanmäßige Universitätsprofessorinnen/-professoren:** Prof. Dr. Oldenstein, Jürgen, App. 30187

**Wiss. Mitarbeiterinnen/Mitarbeiter:** Bergmann, Claus, M.A., Raum 02 135, App. 30010;

Dipl.-Prähist. Hansen, Leif, App. 33426; Dr. phil. Haupt, Peter, Raum 01 127, App. 33425;

Dr. phil. Rahmstorf, Lorenz, App. 30191

**Wiss. Zeichnerinnen:** Bell, Irene, App. 30016; Kohz, Sunhild, App. 30016

**Nichtbed. Lehrkräfte und Lehrbeauftragte:** Bleicher, Niels, M.A.; Prof. Dr. Egg, Markus;

PD Dr. Gronenborn, Detlev, App. 30009; Jung, Patrick, M.A.; Dr. phil. Quast, Dieter, App. 30009;

Dr. phil. Schönfelder, Martin, App. 30009; Schücker, Nina, M.A.; Dr. phil. Struck, Manuela, Raum 02 210, App. 30099

### Bibliothek Vor- und Frühgeschichte

Schönborner Hof, Schillerstraße 11, 55116 Mainz, Tel. 06131-39-3 38 86, Fax 06131-39-3 01 56

Öffnungszeiten: Mo-Do 9-17, Fr 9-14

**Bedienstete der Univ.:** Dipl.-Bibl. Lehmler-Schumacher, Isa, App. 33886

### Fachschaft Vor- und Frühgeschichte

Schönborner Hof, Schillerstraße 11, 55116 Mainz, Tel. 06131-39-3 00 12

### Institut für Ägyptologie und Altorientalistik

Johann-Friedrich-von-Pfeiffer-Weg 5, 55128 Mainz, Tel. 06131-39-22438, Fax 06131-39-25409,

E-Mail: instaegypt@uni-mainz.de

**Geschäftsführende Leitung:** Univ.-Prof. Dr. phil. Braun, Eva Andrea, Raum 02-152,

Johann-Friedrich-von-Pfeiffer-Weg 5, 55128 Mainz, App. 23994

**Sekretariat:** Kreis-Thies, Ruth, Raum 01-106, App. 22438

**Öffnungszeiten:** Mo.-Mi. 8.00-13.00, Do. 8.00-12.45, Fr. geschlossen

### Ägyptologie

Johann-Friedrich-von-Pfeiffer-Weg 5, 55128 Mainz, Tel. 06131-39-22438, Fax 06131-39-25409,

E-Mail: instaegypt@uni-mainz.de

**Universitätsprofessorinnen/-professoren:** Univ.-Prof. Dr. phil. (pensioniert) Gundlach, Rolf,

App. 20885; Univ.-Prof. Dr. phil. Verhoeven-van Elsbergen, Ursula, App. 25005

**Wiss. Mitarbeiterinnen/Mitarbeiter:** Dr. phil. Wenzel, Diana, App. 20819

**Lehrbeauftragte:** PD Dr. Richter, Siegfried, App. 22438; Dr. phil. Schade-Busch, Mechthild, App. 22438

**Altorientalistik: Vorderasiatische Archäologie**

Johann-Friedrich-von-Pfeiffer-Weg 5, 55128 Mainz, Tel. 06131-39-23994, Fax 06131-39-25409,  
E-Mail: instaegypt@uni-mainz.de

**Universitätsprofessorinnen/-professoren:** Univ.-Prof. Dr. phil. Braun, Eva Andrea, App. 23994

**Wiss. Mitarbeiterinnen/Mitarbeiter:** Dr. phil. Wicke, Dirk, App. 20306

**Altorientalistik: Altorientalische Philologie**

Johann-Friedrich-von-Pfeiffer-Weg 5, 55128 Mainz, Tel. 06131-39-20821, Fax 06131-39-25409,  
E-Mail: instaegypt@uni-mainz.de

**Universitätsprofessorinnen/-professoren:** Univ.-Prof. Dr. phil. Prechel, Doris, App. 20821

**Wiss. Mitarbeiterinnen/Mitarbeiter:** Dr. phil. Kryszat, Guido, App. 23600

**Bibliothek Ägyptologie**

Johann-Friedrich-von-Pfeiffer-Weg 5, 55128 Mainz, Tel. 06131-39-23806/24454

**Bibliothek Altorientalistik**

Johann-Friedrich-von-Pfeiffer-Weg 5, 55128 Mainz, Tel. 06131-39-24295

**Fachschaft Ägyptologie und Altorientalistik**

Johann-Friedrich-von-Pfeiffer-Weg 5, 55128 Mainz, Tel. 06131-39-23806

**Vertrauensstudent/Vertrauensstudentin:** Zöller, Monika, App. 23806

**Institut für Klassische Archäologie**

Jakob-Welder-Weg 18, 55128 Mainz, Tel. 06131-39-2 27 53, Fax 06131-39-2 30 73,  
E-Mail: schollme@uni-mainz.de

**Institut für Klassische Archäologie**

**Geschäftsführende Leitung:** Univ.-Prof. Dr. phil. Fleischer, Robert, App. 22587

**Information und Verwaltung:** Dr. phil. Schollmeyer, Patrick, App. 22753

**Öffnungszeiten des Sekretariats (Raum 03-613):** Mo-Fr 8:00-12:00 Uhr

**Universitätsprofessorinnen/-professoren:** Univ.-Prof. Dr. phil. Fleischer, Robert, App. 22587;

Univ.-Prof. Dr. phil. Kreikenbom, Detlev, App. 22754

**außerplanmäßige Professorinnen/Professoren:** Prof. Dr. Bol, Renate, App. 25239; Prof. Dr. Weber, Thomas, App. 22753 24013

**Entpflichtete/ i. R. befindliche Professorinnen/Professoren:** Univ.-Prof. Dr. phil. Hafner, German, App. 22174; Prof. Dr. Höckmann, Ursula, App. 22753; Univ.-Prof. Dr. phil. Leibundgut, Annalis, App. 22753

**Hochschuldozentinnen/dozenten:** HD Dr. Junker, Klaus, App. 22220

**Privatdozentinnen/Privatdozenten:** PD Dr. Maderna, Caterina, App. 22753; Prof. Dr. Steingraber, Stephan, App. 22753

**Vertrauensdozentin für ausländische Studierende:** Prof. Dr. Bol, Renate, App. 25239

**Studienfachberatung:** Prof. Dr. Bol, Renate, App. 25239; HD Dr. Junker, Klaus, App. 22220

**Antiken- und Abgußsammlung**

**Information und Verwaltung:** HD Dr. Junker, Klaus, Raum 03-623, Jakob-Welder-Weg 18, 55128 Mainz, App. 22220

**Öffnungszeiten:** Nach telefonischer Rücksprache mit HD Dr. Klaus Junker.

**Bibliothek Klassische Archäologie**

Jakob-Welder-Weg 18 (Raum 03-612), 55128 Mainz

**Information und Verwaltung:** Prof. Dr. Bol, Renate, Raum 03-621, Jakob-Welder-Weg 18, 55128 Mainz, App. 25239; Dr. phil. Schollmeyer, Patrick, Raum 03-613, Jakob-Welder-Weg 18, 55128 Mainz, App. 22753

**Öffnungszeiten:** Mo-Fr 10:00-16:00 Uhr

### **Fotolabor Klassische Archäologie**

Jakob-Welder-Weg 18 (Raum 02-491), 55128 Mainz, Tel. 06131-39-2 34 23

**Information und Verwaltung:** Schurzig, Angelika, Raum 02-491, Jakob-Welder-Weg 18, 55128 Mainz, App. 23423

### **Fachschaft Klassische Archäologie**

Jakob-Welder-Weg 18, 55128 Mainz, Tel. 06131-39-22753, Fax 06131-39-23073

### **Seminar für Klassische Philologie**

Jakob-Welder-Weg 18 (Philosophicum), 55128 Mainz, Tel. 06131-39-22335, Fax 06131-39-24797,

E-Mail: kheintz@uni-mainz.de

**Postanschrift:** Universität Mainz, Seminar für Klassische Philologie, 55099 Mainz

**Leitung:** Univ.-Prof. Dr. phil. Althoff, Jochen, App. 22116

**Geschäftszimmer/Sekretariat:** Heintz, Käthe, Raum 03-575, Öffnungszeiten: Mo-Fr 9.30-12, App. 22335

**Vertrauensdozent für ausländische Studierende:** Univ.-Prof. Dr. phil. Althoff, Jochen, App. 22116

**Kommentar zu den Lehrveranstaltungen:** Das kommentierte Vorlesungsverzeichnis ist ab dem 7. Februar 2005 in der Seminarbibliothek (P R 03-712) oder im Geschäftszimmer (P Zi. 03-575) erhältlich.

**Universitätsprofessorinnen/-professoren:** Univ.-Prof. Dr. phil. Althoff, Jochen, Raum 03-576, Sprechstd. Di 12-13, App. 22116; Univ.-Prof. Dr. (emeritiert) Blänsdorf, Jürgen, Raum 03-585, Sprechstd. Mi 11-12, App. 22614; Univ.-Prof. Dr. phil. Blümer, Wilhelm, Raum 03-567, Sprechstd. Do 11-12 u.n.V., App. 22666; Univ.-Prof. Dr. (pensioniert) Nicolai, Walter, Raum 03-552, Sprechstd. n. V., App. 22335; Univ.-Prof. Dr. (pensioniert) Sallmann, Klaus, Raum 03-552, Sprechstd. Di 16-17, App. 22335; Univ.-Prof. Dr. (emeritiert) Wlosok, Antonie, Raum 03-568, Sprechstd. n. V., App. 22235

**apl. Professorinnen/Professoren:** Prof. Dr. Müller, Dietram, Ak. Dir., Raum 03-566, Sprechstd. Mi 11-12, App. 22665

**Privatdozentinnen/-dozenten:** PD Dr. Reinhardt, Udo, Ak. Dir., Raum 03-554, Sprechstd. Mi 11.30-12.30, App. 22787; PD Dr. Visser, Tamara, Raum 03-555, Sprechstd. n. V., App. 23140

**Lehrkraft für besondere Aufgaben:** Dr. phil. Brinker, Wolfram, Ak. Rat, Raum 03-555, Sprechstd. Mo 10-12, App. 23140

**Wiss. Mitarbeiterinnen/Mitarbeiter:** Breuer, Johannes, Raum 03-582, Sprechstd. Do 10-11, App. 22784; Dr. phil. Giesche, Maria, Raum 03-554, Sprechstd. Mo 10-12, App. 22787; Walter, Jochen, Raum 03-552, Sprechstd. Mi 10-11, App. 22785

**Schreibzimmer:** Roubeix, Madeleine, Raum 03-574, App. 23358

### **Klassische Philologie**

**Studienfachberatung (in den Sprechstunden - siehe oben - bzw. nach tel. Vereinbarung):**

Breuer, Johannes, App. 22784; Dr. phil. Brinker, Wolfram, Ak. Rat, App. 23140; Dr. phil. Giesche, Maria, App. 22787; Prof. Dr. Müller, Dietram, Ak. Dir., App. 22665; PD Dr. Reinhardt, Udo, Ak. Dir., App. 22787; Walter, Jochen, App. 22785

### **Graecum/Latinum: Übungen zur Vorbereitung auf die Ergänzungsprüfungen**

**Beratung (in den Sprechstunden - siehe oben - bzw. nach tel. Vereinbarung):** Prof. Dr. Müller, Dietram, Ak. Dir., App. 22665; PD Dr. Reinhardt, Udo, Ak. Dir., App. 22787; Dr. phil. Giesche, Maria, App. 22787; Dr. phil. Brinker, Wolfram, Ak. Rat, App. 23140

### **Neugriechisch**

**Beratung (in den Sprechstunden - siehe oben - bzw. nach tel. Vereinbarung):** Prof. Dr. Müller, Dietram, Ak. Dir., App. 22665

**Bibliothek Klassische Philologie**

Jakob-Welder-Weg 18, 55128 Mainz, Tel. 06131-39-25240, E-Mail: haubrich@ub.uni-mainz.de

**Öffnungszeiten:** Mo-Fr 9-18 Uhr u. n. V.

**Bibliotheksverwaltung:** Haubrich, Alice, Bibl.OInsp., Raum 03-712, App. 25240

**Aufsicht:** Lippok, Elisabeth, Raum 03-712, App. 25240

**Fachschaft Klassische Philologie**

Jakob-Welder-Weg 18, Zi 00-218, 55128 Mainz, Tel. 06131-39-24088, Fax 06131-39-24797,

E-Mail: Fachschaft-KlassPhil.Mainz@web.de

**Sprechstunde:** siehe Aushang

**Institut für Alte Geschichte**

Jakob-Welder-Weg 18, 55128 Mainz, Tel. 06131-39-2 27 52, Fax 06131-39-2 27 52,

E-Mail: caps@mail.uni-mainz.de

**Sekretariat:** Caps, Hannelore, Raum 03-597, App. 22752

**Universitätsprofessorinnen/-professoren:** Univ.-Prof. Dr. Schumacher, Leonhard, Raum 03-635, App. 22751

**Hochschuldozentinnen/-dozenten:** HD Dr. Bernstein, Frank, M.A., Raum 03-548, App. 23398

**Wiss. Mitarbeiterinnen/Mitarbeiter:** Dr. phil. Hoben, Wolfgang, Ak. Dir., Raum 03-596, App. 23356;

PD Dr. Horsmann, Gerhard, Priv. Dozent, Raum 03-598, App. 23355

**Habilitierte:** PD Dr. Stoll, Oliver, App. 25110

**Lehrbeauftragte:** PD Dr. Stoll, Oliver, App. 25110

**Institut für Abendländische Religionsgeschichte**

Johann-Friedrich-von-Pfeiffer-Weg 12, 55128 Mainz, Tel. 06131-39-2 24 59, Fax 06131-39-2 38 24

**Universitätsprofessorinnen/-professoren:** Univ.-Prof. Dr. Schilson, Arno, Raum R01-214, App. 22459

**Historisches Seminar**

Jakob-Welder-Weg 18, 55128 Mainz, Tel. 06131-39-2 44 55, Fax 06131-39-2 54 80,

E-Mail: caxt@mail.uni-mainz.de

**Hochschuldozentinnen/-dozenten:** HD Dr. Neitzel, Sönke, Raum P 00-627, App. 22776

**Privatdozentinnen/en:** PD Dr. Schmitt, Sigrid, App. 22265

**Geschäftsleitung**

**Geschäftsführender Leiter:** Univ.-Prof. Dr. Prinzing, Günter, App. 22782

**Sekretariat:** Axt, Corinna, Raum P 00-627, App. 24455

**Öffnungszeiten:** Mo - Do 10.00 - 12.00 Uhr

**Fachdidaktik:** Dr. Hensel-Grobe, Meike, App. 2 44 56

**Studienberatung Lehramt:** Dr. Hensel-Grobe, Meike, App. 2 44 56

**Sprechzeiten :** Di 10.15-12.00 Uhr

**Nichtbed. Lehrkräfte und Lehrbeauftragte:** Diplom-Pädagogin Dietz-Charritat, Claire, Tel. 06131 832149

**Lehrbeauftragte:** apl. Prof. Amann, Konrad

**Abteilung I: Allgemeine und Neuere Geschichte (Historisches Seminar)**

Jakob-Welder-Weg 18, 55128 Mainz, Tel. 0613139-2 26 12

**Leiter:** Univ.-Prof. Dr. Dr. Hartmann, Peter Claus, App. 22663

**Sekretariat:** Huber, Annette, Raum 00-631, App. 22612

**Öffnungszeiten:** Mo-Do 10.00-12.00

**Universitätsprofessorinnen/-professoren:** Univ.-Prof. Dr. Dr. Hartmann, Peter Claus, Raum P-00-596, App. 22663; Univ.-Prof. Dr. (emeritiert) Weber, Hermann, App. 24464

**außerplanmäßiger Universitätsprofessor (pensioniert)::** apl. Prof. Dr. phil. Rödel, Walter G., Raum P 00-635, App. 24457

**Hochschuldozentinnen/-dozenten:** HD Dr. Pelizaeus, Ludolf, Raum P 00-594, Tel. 06131 24114; HD Dr. Schmahl, Helmut, Raum P 00-597, Tel. 06131 25404

**Wiss. Mitarbeiterinnen/Mitarbeiter:** Reese, Annette, Raum 00—597, App. 2 5404

**Nichtbedienstete Habilitierte:** apl. Prof. Amann, Konrad; Dr. phil. habil. Schmid, J.J., App. 2 26 12

**Lehrbeauftragte:** Dr. phil. Müller, Michael, Tel. 06131 22612; Dr. phil. habil. Schmid, J.J., App. 2 26 12

**Abteilung II: Mittelalter (Historisches Seminar)**

Jakob-Welder-Weg 18, 55128 Mainz, Tel. 06131-39-2 27 75, Fax 06131-39-2 48 29,

E-Mail: etoenges@mail.uni-mainz.de

**Leiter:** Univ.-Prof. Dr. Felten, Franz Josef, App. 22664

**Sekretariat:** Tönges, Ellen, Raum 00-568, App. 22775

**Öffnungszeiten:** Mo-Fr 10.00-12.00 Uhr, Zi-Nr. P 00-568

**Universitätsprofessorinnen/-professoren:** Univ.-Prof. Dr. (emeritiert) Becker, Alfons, App. 2 27 75; Univ.-Prof. Dr. Felten, Franz Josef, Raum 00-572, App. 22664; Univ.-Prof. Dr. (pensioniert) Menzel, Josef Joachim, App. 22433

**außerplanmäßige Universitätsprofessorinnen/-professoren:** apl. Prof. Hehl, Ernst-Dieter, Dr., Raum 00-566, Tel. 06131 577107

**Hochschuldozentinnen/-dozenten:** HD Dr. Haarländer, Stephanie, Raum P 00-558, App. 22433; HD Dr. Rogge, Jörg, Raum P 00-558, App. 22433

**Wiss. Mitarbeiterinnen/Mitarbeiter:** Kleinjung, Christine, M.A., Raum 00-576, App. 2 540 5; Dr. Ringel, Ingrid, Ak. Oberrat, Raum P 00-566, App. 24460

**Nichtbedienstete Habilitierte:** apl. Prof. Hehl, Ernst-Dieter, Dr., Tel. 06131 577107

**Lehrbeauftragte:** Dr. Fuchs, Rüdiger, Tel. 06131 577220; Dr. Scholz, Sebastian, Tel. 06131 577223

**Abteilung III: Mittlere und Neuere Geschichte und Vergleichende Landesgeschichte (Historisches Seminar)**

**Leiterin:** PD Dr. Schmitt, Sigrid, Raum 00-571, App. 22265

**Sekretariat::** Dörr, Gabriele, App. 24462

**Studienberatung Magister:** Dr. phil. Schäfer, Regina, App. 22774

**Sprechzeiten:** 13:00 - 14:00 Uhr

**Universitätsprofessorinnen/-professoren:** Univ.-Prof. Dr. (pensioniert) Dotzauer, Winfried, Tel. 06131 29 23846; Univ.-Prof. Dr. (emeritiert) Gerlich, Alois, App. 23846; Univ.-Prof. Dr. Matheus, Michael, (beurlaubt), App. 22265; PD Dr. Schmitt, Sigrid, App. 22265

**Wiss. Assistentinnen/Assistenten:** Ochs, Heidrun, Raum P 00-621, App. 2 44 58; Dr. phil. Schäfer, Regina, Raum 00-621, App. 22774

**Wiss. Mitarbeiterinnen/Mitarbeiter::** Prof. Dr. Mathy, Helmut, Ehrensensator der Universität, Raum P 00-621, App. 24458

**Lehrbeauftragte:** Dr. phil. Brüchert, Hedwig, Friedrich-von-Pfeifferweg 3, Raum 02-144, App. 24779

**Abteilung IV: Neueste Geschichte (Historisches Seminar)**

Jakob-Welder-Weg 18, 55128 Mainz, Tel. 06131-39-2 44 65

**Leiter:** Univ.-Prof. Dr. Rödder, Andreas, App. 25680

**Sekretariat E-Mail:** [goerg@uni-mainz.de](mailto:goerg@uni-mainz.de): Goerg, Liselotte, Jakob-Welder-Weg, 55099 Mainz, App. 24465

**Öffnungszeiten:** Mittwoch bis Donnerstag 09.00-16.00 Uhr

**Universitätsprofessorinnen/-professoren:** Univ.-Prof. Dr. (emeritiert) Baumgart, Winfried, Raum P U1-597, App. 20241; Univ.-Prof. Dr. (pensioniert) Fuchs, Konrad, Raum P 01-536, App. 22896; Univ.-Prof. Dr. Rödder, Andreas, Raum 00-625, App. 25680

**Hochschuldozentinnen/-dozenten:** HD Dr. Neitzel, Sönke, Raum P 00-627, App. 22776

**Wiss. Mitarbeiterinnen/Mitarbeiter:** : Dr. Elz, Wolfgang, Ak. Oberrat, Raum P U1-596, App. 20241

**Lehrbeauftragte:** Dr. Blum, Peter, Tel. 06221 5819810; Brunck, Helma, App. 2 44 65; Dr. Degreif, Diether, Oberarchivrat, Tel. 0611 881125

**Abteilung V: Byzantinistik (Historisches Seminar)**

Jakob-Welder-Weg 18, 55128 Mainz

**Leitung:** Univ.-Prof. Dr. Prinzing, Günter, App. 22782

**Universitätsprofessorinnen/-professoren:** Univ.-Prof. Dr. Prinzing, Günter, Raum P03-579, App. 22782

**Wiss. Mitarbeiterinnen/Mitarbeiter:** Hoffmann, Lars, M.A., Raum P03-583, App. 24292

**Habilitierte:** PD Dr. Todt, Klaus-Peter, Tel. 0611 846688

**Bibliothek Byzantinistik (Historisches Seminar)**

Jakob-Welder-Weg 18, 55128 Mainz

**Öffnungszeiten:** Mo-Fr 10-12, 15-18 Uhr sowie nach Rücksprache, Raum Nr. 03-636

**Bedienstete der Universität:** Frau Diplom-Bibliothekarin Johanna Schäffner

07

**Abteilung VI: Osteuropäische Geschichte (Historisches Seminar)**

Jakob-Welder-Weg, 18, 55128 Mainz, Tel. 06131-39-22812, Fax 06131-39-23281,

E-Mail: [kopalian@uni-mainz.de](mailto:kopalian@uni-mainz.de)

**Leiter:** Univ.-Prof. Dr. Kusber, Jan, App. 22811

**Sprechstunde:** Di. von 10 bis 11:30

**Sekretariat:** Kopaliani-Schmunk, Natela, Raum 00-555, Jakob-Welder-Weg 18, 55128 Mainz, App. 22812

**Öffnungszeiten:** Mo-Fr von 10 bis 12 Uhr

**Universitätsprofessorinnen/-professoren:** Univ.-Prof. Dr. Kusber, Jan, Raum 00-553, Jakob-Welder-Weg, 18, 55128 Mainz, App. 22811; Univ.-Prof. Dr. Dr. h.c. Oberländer, Erwin, (emeritiert), Raum 00-554, Jakob-Welder-Weg 18, 55128 Mainz, App. 24739

**Habilitierte:** PD Dr. Maner, Hans-Christian, Raum 01-714, Jakob-Welder-Weg 18, 55128 Mainz, App. 22113; PD Dr. Tosstorff, Reiner, Raum 00-538, Jakob-Welder-Weg 18, 55128 Mainz, App. 22810

**Wiss. Mitarbeiterinnen/Mitarbeiter:** Dr. phil. Albrecht, Stefan, Raum 00-716, Jakob-Welder-Weg 18, 55128 Mainz, App. 24756; Frings, Andreas, M.A., Raum 00-716, Jakob-Welder-Weg, 18, 55128 Mainz, App. 24756; Petersen, Hans-Christian, M.A., Raum 00-554, Jakob-Welder-Weg 18, 55128 Mainz, App. 24739; Volkert, Natalia, Elternzeit bis 01.10.2005, Raum 00-728, Jakob-Welder-Weg 18, 55128 Mainz, App. 24101

**Nichtbed. Lehrkräfte und Lehrbeauftragte:** Bogojavlenska, Svetlana, M.A., Jakob-Welder-Weg 30, 55128 Mainz, Tel. 06131 8387142; Dr. phil. Keller, Volker, M.A., Raum 00-716, Jakob-Welder-Weg 18, 55128 Mainz, App. 24756; Zwicker, Stefan, M.A., Raum 00-716, Jakob-Welder-Weg 18, 55128 Mainz, App. 24756

**Studienfachberatung:** Univ.-Prof. Dr. Kusber, Jan, Raum 00-553, Jakob-Welder-Weg, 18, 55128 Mainz, App. 22811; Petersen, Hans-Christian, M.A., Raum 00-554, Jakob-Welder-Weg 18, 55128 Mainz, App. 24739

**Bibliothek:** Bibliotheksaufsicht Bohn, Olga, App. 22815; Dipl.Bibl. Haubrich, Alice, App. 25240  
**Öffnungszeiten:** Mo. u.Do. von 9 bis 16; Di. von 9 bis 16:30; Mi. von 9:30 bis 16:30; Fr. von 9 bis 13:50  
**Öffnungszeiten:** Mo-Fr. von 10 bis 12 Uhr

### **Abteilung VII: Zeitgeschichte (Historisches Seminar)**

Welderweg 18, 55099 Mainz, Tel. 06131-2 2 6216, Fax 06131-39-25480, E-Mail: baumpiet@uni-mainz.de

**Leiter:** Univ.-Prof. Dr. Kißener, Michael, App. 2 5643

**Sekretariat:** Baumgart-Pietsch, Anja, Raum 00-611, App. 2 2616

**Öffnungszeiten:** Mo-Di 10.00-12.00

**Universitätsprofessorinnen/-professoren:** Univ.-Prof. Dr. Kißener, Michael, Raum 00-615, App. 2 5643

**Wiss. Mitarbeiterinnen/Mitarbeiter:** Gausmann, Frank, Raum 00-617, App. 2 62 28; Dr. Nordblom, Pia, Raum 00-617, App. 26 22 8

**Lehrbeauftragte:** Tel. 06131 2 2 26 12

### **Bibliothek Historisches Seminar**

Jakob-Welder-Weg 18, 55128 Mainz, Tel. 24663, E-Mail: caxt@mail.uni-mainz.de

**Bibliotheksaufsicht:** Breitenbach, Valentina, App. 24333; Lippok, Elisabeth, App. 24333

**Bibliotheksgestellte:** Schramm-Schmidt, Ulrike, App. 24463

**Öffnungszeiten:** Semesterferien: 10.00 - 17.00 Uhr, freitags in den Semesterferien 10.00-15.30 Uhr, Semester 9.00 - 19.00 Uhr

**Diplom-Bibliothekarin:** Schöffner, Johanna, App. 24463

### **Fachschaft Geschichte**

Jakob-Welder-Weg 18, 55128 Mainz, Tel. 06131-39-2 31 65

**Studentische Mitarbeiter:** Geisenhof, Heiko, App. 2 31 65

### **Fachschaft Geschichtliche Hilfswissenschaften**

Jakob-Welder-Weg 18, 55128 Mainz, Tel. 06123-7 59 39

### **Institut für Kunstgeschichte mit Arbeitsbereich Christliche Archäologie und Byzantinische Kunstgeschichte**

Binger Straße 26, 55122 Mainz, Tel. 06131-39-3 22 58, Fax 06131-39-3 01 36,

E-Mail: granass@mail.uni-mainz.de

**Geschäftsführende Leitung WS 2004/2005:** Univ.-Prof. Dr. Bringmann, Michael, Raum 01 322, Binger Straße 26, 55122 Mainz, App. 34399, Fax: 30136

**Geschäftsführende Leitung SS 2005:** Univ.-Prof. Dr. Oy-Marra, Elisabeth, Raum 03-301, Binger Straße 26, 55122 Mainz, App. 33875, Fax: 30136

**Sekretariat:** Bäumer, Mechthild, Binger Str. 26, 55122 Mainz, App. 32258; Granaß, Martina, Raum 03-318, Binger Straße 26, 55122 Mainz, App. 32258

**Universitätsprofessorinnen/-professoren:** Univ.-Prof. Dr. Biermann, Hartmut, (pensioniert), App. 32258; Univ.-Prof. Dr. Bringmann, Michael, Raum 01 322, App. 34399; Univ.-Prof. Dr. Oy-Marra, Elisabeth, Raum 03-301, App. 33875; Univ.-Prof. Dr. Peschlow, Urs, Raum 01 330, App. 34398; Univ.-Prof. Dr. Schröter, Elisabeth, (pensioniert), App. 32258; Univ.-Prof. Dr. von Winterfeld, Dethard, (pensioniert), Raum 03 310, App. 34397

**apl. Professorinnen/Professoren:** apl. Prof. Dr. Brönner, Wolfgang, Tel. 06131 2016201

**Habilitierte Bedienstete:** Prof. Dr. Imiela, Hans-Jürgen, (pensioniert), Raum 01 322, App. 34399; PD Dr. Meier, Claudia, Raum 03-321, App. 30177

**Wiss. Assistentinnen/Assistenten:** Dr. Engel, Ute, Raum 03 326, App. 30014; Dr. Kappel, Kai, Raum 03 326

**Wiss. Mitarbeiterinnen/Mitarbeiter:** Bergmann-Gaadt, Martina, M.A. (beurlaubt), Raum 01 302;



Grimbach, Petra, (M.A.); Dr. Laun, Sylvia, Raum 03 326, App. 30014; Dr. Weber, Klaus T., M.A., Raum 03 326, App. 30014

**Lehrbeauftragte:** Dr. Hanebutt-Benz, Eva; Dr. to Berens-Jurk, Marita

**Vertrauensdozentin für ausländische Studierende:** PD Dr. Meier, Claudia, App. 30177

**Studienfachberatung Leitung:** PD Dr. Meier, Claudia, App. 30177

**Studienfachberatung:** Dr. Engel, Ute, App. 30014; Dr. Laun, Sylvia, App. 30014; Dr. Weber, Klaus T., M.A., App. 30014

### Kunstgeschichte

Binger Straße 26, 55122 Mainz, Tel. 06131-39-32258, Fax 06131-39-30136

**Sekretariat:** Bäumer, Mechthild, Binger Str. 26, 55122 Mainz, App. 32258; Granaß, Martina, Raum 03-318, Binger Straße 26, 55122 Mainz, App. 32258

**Öffnungszeiten:** Mo-Fr 9:00-12:00 Uhr

**Hausmeister:** Schmitt, Markus, App. 30175

### Fotolabor Kunstgeschichte

Binger Straße 26, 55122 Mainz, Tel. 06131-39-3 01 74

**Fotografenmeisterin:** Gräwe, Monika, App. 30174

**Fotolaboranten:** Dreis, Bettina, App. 30174; Tschepe, André, App. 30175

### Bibliothek Kunstgeschichte

Binger Straße 26, 55122 Mainz, Tel. 06131-39-3 03 12/3 01 73

### Fachschaft Kunstgeschichte, Christliche Archäologie und Byzantinische Kunstgeschichte

Binger Straße 26, 55122 Mainz, E-Mail: fachschaft-kunstgeschichte-mz@gmx.de

### Musikwissenschaftliches Institut

Jakob-Welder-Weg 18, 55128 Mainz, Tel. 06131-39-2 22 59, Fax 06131-39-2 29 93,

E-Mail: maurer@muwiinfa.geschichte.uni-mainz.de

**Sekretariat:** Maurer, Gabriele, Raum 01-147, Jakob-Welder-Weg 18 (Philosophicum), 55128 Mainz, App. 22259

### Musikwissenschaftliches Institut

Jakob-Welder-Weg 18, 55128 Mainz, Tel. 06131-39-2 22 59, Fax 06131-39-2 29 93,

E-Mail: maurer@muwiinfa.geschichte.uni-mainz.de

**Leitung:** Univ.-Prof. Dr. Wiesend, Reinhard, Raum 01-141, App. 22589

**Sekretariat:** Maurer, Gabriele, Raum 01-147, App. 22259

**Universitätsprofessorinnen/-professoren:** Univ.-Prof. Dr. Beer, Axel, Raum 01-171, App. 2 2259; Univ.-Prof. Dr. Dr. h.c. (emeritiert) Federhofer, Hellmut, Raum 01-183, App. 22184; Univ.-Prof. Dr. Mahling, Christoph-Hellmut, (pensioniert), Raum 01-183, App. 22184; Univ.-Prof. Dr. Riedel, Friedrich Wilhelm, (pensioniert), App. 22259

**Hochschuldozentinnen/-dozenten:** HD Dr. Kramer, Ursula, M.A., Raum 01/167, App. 22183

**Wiss. Mitarbeiterinnen/Mitarbeiter:** Dr. rer. nat. Gräf, Albert, Friedrich-von-Pfeiffer-Weg 12, 55128 Mainz, App. 25142; Hindrichs, Thorsten, M.A., Raum 01-137, Jakob-Welder-Weg 18, 55128 Mainz, App. 20096; Dr. phil. Hust, Christoph, Dipl. Musiklehrer, Raum 01-117, Jakob-Welder-Weg 18, 55128 Mainz, App. 20098; Dr. phil. Niedermüller, Peter, M.A., Raum 01-121, Jakob-Welder-Weg 18, 55128 Mainz, App. 20097; Dr. phil. Pfarr, Kristina, M.A.; Untucht, Tobias, M.A., Raum 01-151, Jakob-Welder-Weg 18, 55128 Mainz, App. 2 4338

**Nichtwiss. Mitarbeiterinnen/Mitarbeiter:** Krell, Ulrike, Stud. Rat, Raum 01-135, Jakob-Welder-Weg 18, 5518 Mainz, App. 24171; Maurer, Gabriele, Raum 01-147, Jakob-Welder-Weg 18 (Philosophicum), 55128 Mainz, App. 22259; Volke, Felicitas, Raum 10, Friedrich-von-Pfeiffer-Weg 12, 55128, App. 25142

**Honorarprofessoren:** Prof. Dr. Kupper, Hubert P., (pensioniert), Friedrich-von-Pfeiffer-Weg 12, 55128 Mainz, App. 25142; Prof. Dr. Walter, Rudolf, (pensioniert), Jakob-Welder-Weg 18, 55128 Mainz, App. 2 22 59

**Habilitierte:** PD Dr. Mungen, Anno, M.A., App. 2 22 59; PD Dr. Philippi, Daniela, App. 2 22 59

**Lehrbeauftragte:** Banholzer, Jürgen, App. 2 22 59; PD Dr. Jäger, Ralf Martin, App. 2 22 59; Münch, Stephan, App. 2 22 59

### **Abt. Musikinformatik**

Johann-Friedrich-von-Pfeiffer-Weg 5, 55128 Mainz, Tel. 06131-39-2 51 42/2 4715, Fax 06131/39-2 47 17, E-Mail: feli@muwiinfa.geschichte.uni-mainz.de

**Sekretariat:** Volke, Felicitas, Raum 10, App. 25142

**Wiss. Mitarbeiterinnen/Mitarbeiter:** Dr. rer. nat. Gräf, Albert, App. 25142

**Nichtwiss. Mitarbeiterinnen/Mitarbeiter:** Volke, Felicitas, Raum 10, App. 25142

**Honorarprofessoren:** Prof. Dr. Kupper, Hubert, App. 25142

### **Bibliothek Musikwissenschaft**

Jakob-Welder-Weg 18, 55128 Mainz, Tel. 06131-39-2 41 71/2 22 59

**Nichtwiss. Mitarbeiterinnen/Mitarbeiter:** Krell, Ulrike, Stud. Rat, Raum 01-135, App. 24171

### **Fachschaft Musikwissenschaft**

Jakob-Welder-Weg 18, 55128 Mainz, Tel. 06131-39-2 40 61, E-Mail: fs-muwi.uni-mainz@gmx.de

### **Institut für Ethnologie und Afrikastudien**

Forum 6, 55128 Mainz, Tel. 06131-39-22798, Fax 06131-39-23730, E-Mail: rbauer@mail.uni-mainz.de

**Geschäftsführender Leiter:** Univ.-Prof. Dr. Bierschenk, Thomas, App. 23978

**Sprechzeiten:** siehe Homepage des Instituts

**Sekretariat:** Bauer, Rita, App. 22798

**Sprechzeiten:** Mo.-Do. 10-11 Uhr und Mi.-Do. 14-15 Uhr

**Universitätsprofessorinnen/-professoren:** Univ.-Prof. Dr. Bierschenk, Thomas, App. 23978;

Univ.-Prof. Dr. (emeritiert) Grohs, Gerhard, App. 22798; Univ.-Prof. Dr. Kastenholz, Raimund, App. 22798;

Univ.-Prof. Dr. Lentz, Carola, App. 22798; Univ.-Prof. Dr. (emeritiert) Müller, Ernst Wilhelm, App. 20118;

Univ.-Prof. Dr. Strecker, Ivo, App. 22798

**außerplanmäßige Professorinnen/Professoren:** App. 22798

**Honorarprofessorinnen/-professoren:** App. 22798

**Universitätsdozentinnen/-dozenten:** Dr. phil. Bender, Wolfgang, App. 23349

**Wissenschaftliche Assistentinnen/Assistenten:** Dr. Schareika, Nikolaus, App. 22870;

Dr. phil. habil. Werthmann, Katja, App. 20125

**Wissenschaftliche Mitarbeiterinnen/Mitarbeiter:** Dr. Brandstetter, Anna-Maria, Ak. Rat,

App. 20119; Dehnhard, Barbara, M.A., App. 24014; Epple, Susanne, M.A., App. 22870; Frackmann, Ruth,

App. 20125; Full, Wolfram, M.A., App. 20121; Girke, Felix, M.A., App. 22542; Dr. Heiß, Jan-Patrick,

App. 24014; Dr. Meyer, Christian, App. 22870; Meyer, Ronny, M.A., App. 24019; Dr. Oed, Anja, App. 25933;

Dr. Reuster-Jahn, Uta, App. 20121; Schlösser, Julia; PD Dr. Stauth, Georg, App. 22798; Wetter, Andreas,

M.A., App. 24019

**Lehrbeauftragte:** Dr. Anyanwu, Rose-Juliet, App. 22798; Dr. Coester, Markus, App. 22798;

apl. Prof. Hauck, Gerhard, App. 22798; Ndeke, Jean-Baptiste, App. 22798; Schmitt, Gerald, M.A.,

App. 22798; Vögele, Hannelore, App. 22798

**Ethnologie**

Forum 6, 55099 Mainz, Tel. 06131-39-22798, Fax 06131-39-23730, E-Mail: rbauer@uni-mainz.de

**Sekretariat:** Bauer, Rita, App. 22798

**Bedienstete der Universität**

**Universitätsprofessorinnen/-professoren:** Univ.-Prof. Dr. Bierschenk, Thomas, App. 23978;

Univ.-Prof. Dr. (emeritiert) Grohs, Gerhard, App. 22798; Univ.-Prof. Dr. Lentz, Carola, App. 22798;

Univ.-Prof. Dr. (emeritiert) Müller, Ernst Wilhelm, App. 20118; Univ.-Prof. Dr. Strecker, Ivo, App. 22798

**Universitätsdozentinnen/-dozenten::** Dr. phil. Bender, Wolfgang, App. 23349

**Wissenschaftliche Assistentinnen/Assistenten:** Dr. Schareika, Nikolaus, App. 22870;

Dr. phil. habil. Werthmann, Katja, App. 20125

**Wissenschaftliche Mitarbeiterinnen/Mitarbeiter:** Dr. Brandstetter, Anna-Maria, Ak. Rat,

App. 20119; Epple, Susanne, M.A., App. 22870; Frackmann, Ruth, App. 20125; Girke, Felix, M.A.,

App. 22542; Dr. Meyer, Christian, App. 22870; Dr. Oed, Anja, App. 25933; Schlösser, Julia; PD Dr. Stauth,

Georg, App. 22798

**Lehrbeauftragte:** Dr. Coester, Markus, App. 22798; apl. Prof. Hauck, Gerhard, App. 22798; Schmitt,

Gerald, M.A., App. 22798

**Archiv für die Musik Afrikas**

Forum 6, 55099 Mainz

**Leiter:** Dr. phil. Bender, Wolfgang, Raum 00-619, Forum 6, 55099 Mainz, App. 23349

**Ethnographische Studiensammlung**

Forum 6, 55099 Mainz

**Kustodin:** Dr. Brandstetter, Anna-Maria, Ak. Rat, Raum 00-621, Forum 6, 55099 Mainz, App. 20119

**Jahnbibliothek, Forschungsstelle für afrikanische Literaturen**

Forum 6, 55099 Mainz

**Leiter:** Dr. Oed, Anja, Raum 00-623, Forum 6, 55099 Mainz, App. 25933

**Afrikanische Philologie**

Forum 6, 55099 Mainz, Tel. 06131-30-22798, Fax 06131-39-23730, E-Mail: rbauer@mail.uni-mainz.de

**Sekretariat:** Bauer, Rita, Raum 00-644, App. 22798

**Universitätsprofessorinnen/-professoren:** Univ.-Prof. Dr. Kastenholz, Raimund, App. 22798

**Wissenschaftliche Mitarbeiterinnen/Mitarbeiter:** Dehnhard, Barbara, M.A., App. 24014; Full,

Wolfram, M.A., App. 20121; Dr. Heiß, Jan-Patrick, App. 24014; Meyer, Ronny, M.A., App. 24019;

Dr. Reuster-Jahn, Uta, App. 20121; Wetter, Andreas, M.A., App. 24019

**Lehrbeauftragte:** Dr. Anyanwu, Rose-Juliet, App. 22798; Ndeke, Jean-Baptiste, App. 22798; Vögele,

Hannelore, App. 22798

**Bibliothek Ethnologie und Afrikanische Philologie**

Forum 6, 55099 Mainz, Tel. 06131-39-22799,

Fax 06131-39-23730, Öffnungszeiten SoSe 2005: siehe Webseite des Instituts: <http://www.uni-mainz.de/~ifeas>

**Leiterin:** Dr. Anna-Maria Brandstetter, App. 20119, Raum 00-621

**Fachschaft Ethnologie und Afrikanistik**

Forum 6, 55099 Mainz, Tel. 06131-39-25133, E-Mail: fs-ethnoafri@gmx.de

## Fachbereich 07 - Geschichts- und Kulturwissenschaften

### Vor- und Frühgeschichte

Informationsstunde zum Lehrangebot des Sommersemesters 2005  
 Informationsveranstaltung; Einzeltermin am 25.4.2005, 9:00 - 11:00,  
 VLS-Schönborner Hof Lehrende des Instituts

#### Vorlesungen

Die ältere Eisenzeit in Mittelitalien: Vorgeschichte der Etrusker Pare Ch.FE.  
 Vorlesung; 2 SWS; Do, 9:00 - 11:00, VLS-Schönborner Hof

Einführung in die Wirbeltiertaphonomie Gaudzinski S.  
 Vorlesung; 1 SWS; Mi, 11:00 - 12:00, VLS-Schönborner Hof

Vor- und Frühgeschichte im Überblick II: Bronzezeit Pare Ch.FE.  
 Vorlesung; 2 SWS; Mo, 11:00 - 13:00, VLS-Schönborner Hof

#### Seminare

Die Entwicklung urbaner Siedlungsstrukturen von den Anfängen bis ins  
 Mittelalter III: Römische und mittelalterliche Städte im westlichen  
 Mitteleuropa; Seminar; 2 SWS; ECTS: 9; Do, 11:00 - 13:00, VLS-Schönborner  
 Hof Ament H.  
Rahmstorf L.

Exkursionsvorbereitung Mittelitalien Pare Ch.FE.  
Egg M.  
 Seminar; 2 SWS; ECTS: 9; Fr, 11:00 - 13:00, VLS-Schönborner Hof

Landschafts- und Siedlungsentwicklung in der Wetterau von 2500 v. Chr.  
 bis in die frühe Kaiserzeit; Seminar; 2 SWS; ECTS: 9; Mi, 16:00 - 18:00,  
 VLS-Schönborner Hof Pare Ch.FE.  
Kreuz A.

Neolithische Eliten Gronenborn D.  
 Seminar; 2 SWS; ECTS: 9; Mo, 15:00 - 17:00, VLS-Schönborner Hof

Römisches Militär und der Kulturwandel am Rhein Haupt P.  
 Seminar; 2 SWS; ECTS: 9; Di, 9:00 - 11:00, VLS-Schönborner Hof

The Spatial Organisation of Palaeolithic Humans Gaudzinski S.  
 Seminar; ECTS: 9; in Zusammenarbeit mit der archäologischen Fakultät der  
 Universität Leiden (Niederlande) und dem archäologischen Institut der  
 Hebräischen Universität Jerusalem (Israel); Blockveranstaltung  
 18.4.2005-20.4.2005; Schloß Monrepos, Neuwied

#### Proseminare

Archäologie und Paläoklimatologie Gronenborn D.  
Bleicher N.  
 Proseminar; 2 SWS; ECTS: 5; Mo, 13:00 - 15:00, VLS-Schönborner Hof

Die Fürstengräber der römischen Kaiserzeit im mittel- und  
 nordeuropäischen Barbarikum; Proseminar; 2 SWS; ECTS: 5; Di, 15:00 -  
 17:00, VLS-Schönborner Hof Quast D.

Einführung in die Methode und Theorie der Vor- und Frühgeschichte II Rahmstorf L.  
 Proseminar; 2 SWS; ECTS: 5; Mi, 9:00 - 11:00, VLS-Schönborner Hof

Römische Landwirtschaft Haupt P.  
 Proseminar; 2 SWS; ECTS: 5; Do, 13:00 - 15:00, VLS-Schönborner Hof

#### Übungen

Bewaffnung der Hallstatt- und Latènezeit Hansen L.  
 Übung; 2 SWS; ECTS: 4; Di, 11:00 - 13:00, VLS-Schönborner Hof

Einführung in die Wirbeltieraphonomie Gaudzinski S.  
 Übung; 2 SWS; ECTS: 4; Mi, 12:00 - 14:00, VLS-Schönborner Hof

Einstieg in die Vor- und Frühgeschichte Struck M.  
 Übung; 2 SWS; nur für B.A. Archäologie; Di, 13:00 - 15:00,  
 VLS-Schönborner Hof

Gestempelte Terra Sigillata aus dem Landesmuseum Mainz Jung P.  
Schücker N.  
 Übung; 2 SWS; ECTS: 4; Fr, 13:00 - 15:00, VLS-Schönborner Hof

- Heiligtümer der Eisenzeit  
Übung; 2 SWS; ECTS: 4; Do, 15:00 - 17:00, VLS-Schönborner Hof Schönfelder M.
- Vorbereitung einer Ausstellung im Museum Florstadt  
Übung; 2 SWS; ECTS: 4; Mi, 14:00 - 16:00, VLS-Schönborner Hof Bergmann C.

### Praktikum

- Grabung am Glauberg  
Praktikum; ECTS: 3; Zeit und Raum n.V. Pare Ch.F.E.  
Hansen L.

### Exkursionen

- Große Exkursion nach Mittelitalien  
Exkursion; ECTS: 5; Zeit und Raum n.V. Pare Ch.F.E.  
Egg M.
- Tagesexkursionen  
Exkursion; ECTS: 1; Aushänge beachten; Zeit und Raum n.V. Lehrende des Instituts

## Ägyptologie

### Einführungsveranstaltungen

- Vorbesprechung für alle Studierenden  
Informationsveranstaltung; Einzeltermin am 21.4.2005, 10:15 - 11:45, P 206 Braun E.A.  
Prechel D.  
Verhoeven-van Elsbergen U.

### Vorlesungen

- Die ägyptische Geschichtsschreibung: Wahrheit, Wirklichkeit und  
Historizität; Vorlesung; 1 SWS; ECTS: 2; Do, 12:15 - 13:00, Gundlach R.  
Fakultätssaal; Am 12.05.2005 und am 16.06.2005 findet die Vorlesung in HS  
11 - Alte Mensa statt!

### Proseminare

- Archäologie I: Denkmälerkunde  
Proseminar; 2 SWS; ben. Schein; ECTS: 5; Mo, 14:15 - 15:45, P 205 Wenzel D.
- Mittelägyptisch II  
Proseminar; 2 SWS; ben. Schein; ECTS: 5; Mo, 12:15 - 13:45, P 205 Verhoeven-van Elsbergen U.

### Mittelseminare

- Das Reichsmuseum für Altertümer in Leiden (mit Exkursion)  
Mittelseminar; 2 SWS; ben. Schein; ECTS: 6; Mi, 14:15 - 15:45, P 13; Do,  
8:30 - 10:00, SB II 03-436; Fr, 9:00 - 10:30, Übungsraum Ägyptologie;  
Blockveranstaltung am 27./28./29.04., 04./06.05. und 11./12./13.05.2005 Wenzel D.
- Die ägyptischen Oasen  
Mittelseminar; 2 SWS; ben. Schein; ECTS: 5; Mi, 8:15 - 9:45, P 203 Schade-Busch M.
- Hieratische Lektüre  
Mittelseminar; 1 SWS; ben. Schein; ECTS: 2; Do, 8:30 - 10:00, Übungsraum  
Ägyptologie; Seminar findet ab dem 02.06.2005 statt! Verhoeven-van Elsbergen U.
- Koptisch I  
Mittelseminar; 2 SWS; ECTS: 5; jede 2. Woche Fr, 11:15 - 12:45, 13:15 -  
14:45, Übungsraum Ägyptologie Richter S.
- Mittelägyptische Lektüre  
Mittelseminar; 2 SWS; ben. Schein; ECTS: 5; Mo, 8:30 - 10:00, P 103 Verhoeven-van Elsbergen U.

### Oberseminare

- Die Ramessidenzeit  
Oberseminar; 2 SWS; ECTS: 7; Di, 14:00 - 18:00, Übungsraum Ägyptologie;  
Mi, 10:00 - 14:00, Übungsraum Ägyptologie; Blockveranstaltung am 05./06.  
Juli 2005, 12./13. Juli 2005 und 19./20. Juli 2005 von der Way Th.

Götterhymnen und theologische Texte  
Oberseminar; 2 SWS; ben. Schein; ECTS: 5; Di, 9:00 - 10:30, Übungsraum  
Ägyptologie Verhoeven-van Elsbergen U.

### Kolloquium

Kolloquium für Examenskandidat(inn)en  
Kolloquium; 2 SWS; ECTS: 3; Do, 10:15 - 11:45, Übungsraum Ägyptologie Gundlach R.  
Verhoeven-van Elsbergen U.

## Altorientalistik

### Einführungsveranstaltungen

Vorbesprechung für alle Studierenden  
Informationsveranstaltung; Einzeltermin am 21.4.2005, 10:15 - 11:45, P 206 Braun E.A.  
Prechel D.  
Verhoeven-van Elsbergen U.

### Altorientalistik: Vorderasiatische Archäologie

#### Vorlesungen

Figürliche Terrakotten in Mesopotamien: 4. - 1. Jt.  
Vorlesung; 2 SWS; ECTS: 3; Do, 14:15 - 15:45, P 3 Braun E.A.

#### Seminare

„Antiquitäten“ im Alten Vorderen Orient  
Seminar; 2 SWS; ben. Schein; ECTS: 6; Di, 10:30 - 12:00, Übungsraum  
Ägyptologie Braun E.A.

Götterdarstellungen im 1. Jt.  
Proseminar; 2 SWS; ben. Schein; ECTS: 5; Do, 16:15 - 17:45, Übungsraum  
Ägyptologie Braun E.A.

Ninive  
Seminar; 2 SWS; ben. Schein; ECTS: 6; Di, 12:15 - 13:45, Übungsraum  
Ägyptologie Braun E.A.

Vorderasiatische Elfenbeinarbeiten  
Seminar; 2 SWS; ben. Schein; ECTS: 6; Mo, 14:15 - 15:45, Übungsraum  
Ägyptologie Wicke D.

### Altorientalistik: Altorientalische Philologie

#### Vorlesungen

Altorientalische Feste und Feiern  
Vorlesung; 1 SWS; ECTS: 2; Mi, 13:15 - 14:00, Übungsraum Ägyptologie  
Prechel D.

#### Seminare

„Der Wiederaufstieg Assurs im 9. Jh. und dessen königliche Inschriften“  
Seminar; ben. Schein; ECTS: 5; Zeit und Raum n.V. Miller J.

Texte zum religiösen Leben im 2. Jt. v. Chr.  
Seminar; 2 SWS; ben. Schein; ECTS: 5; Mo, 11:00 - 12:30, Übungsraum  
Ägyptologie Kryszat G.

Vom „Original“ zur Publikation. Methoden wissenschaftlichen Arbeitens in  
der Altorientalischen Philologie; Seminar; 1 SWS; ben. Schein; ECTS: 3;  
Mi, 16:15 - 17:00, Übungsraum Ägyptologie Prechel D.

Von Hattuscha nach Arinna: Hethitische Feste im Überblick  
Seminar; 2 SWS; ben. Schein; ECTS: 6; Mi, 14:15 - 15:45, Übungsraum  
Ägyptologie Prechel D.

#### Übungen

Assyrisch-babylonische Lesestücke  
Übung; 2 SWS; ben. Schein; ECTS: 6; Di, 16:15 - 17:45, Übungsraum  
Ägyptologie Prechel D.

Einführung in die sumerische Sprache  
 Übung; 2 SWS; ben. Schein; ECTS: 6; Di, 14:15 - 15:45, Übungsraum  
 Ägyptologie Prechel D.

## Klassische Archäologie

### Einführungsveranstaltung

Einführungsveranstaltung  
 Informationsveranstaltung; Einzeltermin am 20.4.2005, 11:15 - 12:45, P 3 Fleischer R.

### Vorlesungen

Hadrian: Ein Griechenfreund auf dem Kaiserthron  
 Vorlesung; 2 SWS; Do, 10:15 - 11:45, P 3 Fleischer R.

Kultur der frühen Kaiserzeit  
 Vorlesung; 2 SWS; Mi, 12:15 - 13:45, P 3 Kreikenbom D.

Griechische Mythenbilder: Stoffe und Interpretationen  
 Vorlesung; Mo, 14:15 - 15:45, P 3 Junker K.

### Anfängerübungen

Einführung in die Klassische Archäologie [Kurs A]  
 Übung; 2 SWS; ben. Schein; Mi, 10:15 - 11:45, P 210 Fleischer R.

Einführung in die Klassische Archäologie [Kurs B]  
 Übung; 2 SWS; ben. Schein; Mo, 12:15 - 13:45, P 210 Kreikenbom D.

Römische Architektur  
 Übung; 2 SWS; ben. Schein; Di, 15:15 - 16:45, P 210 Schollmeyer P.

### Proseminare

Beschreiben und Interpretieren: Übungen in den Sammlungen des Instituts  
 Proseminar; 2 SWS; ben. Schein; Di, 9:15 - 10:45, P 210 Junker K.

Sparta  
 Proseminar; 2 SWS; ben. Schein; Mi, 16:00 - 17:30, P 210 Weber Th.

### Seminare

Antikenergänzungen 16.-18. Jahrhundert  
 Seminar; 2 SWS; Do, 12:15 - 13:45, Raum n.V.; Das Seminar findet im  
 Übungsraum des Kunsthistorischen Instituts (Binger Str. 26, 3. OG)  
 statt.; Vorbesprechung: 17.2.2005, 18:00 - 19:00 Uhr Oy-Marra E.  
 Kreikenbom D.

Städte und Heiligtümer Zyperns  
 Seminar; 2 SWS; Do, 14:15 - 15:45, P 210 Bol R.

### Kolloquien

Urbanistik in Tunesien und Libyen  
 Kolloquium; 2 SWS; Di, 13:15 - 14:45, P 210 Escher A.  
 Kreikenbom D.

Bild und Text: Die Tragödien in der antiken Kunst  
 Kolloquium; 2 SWS; Di, 11:15 - 12:45, P 210 Maderna C.

### Übungen

Vorbereitung auf eine Kurzexkursion  
 Übung; 2 SWS; ben. Schein; Zeit n.V., P 210; Zeit wird noch bekannt  
 gegeben. Fleischer R.

Felsgräber in Anatolien (Privatissimum)  
 Projektseminar; 2 SWS; Zeit n.V., P 210; Zeit wird noch bekannt gegeben. Fleischer R.

### Exkursionen

Kurzexkursion  
 Exkursion; Termin und Ziel werden noch bekannt gegeben. Fleischer R.

Zypern Bol R.  
Exkursion; Termin wird noch bekannt gegeben.

## Klassische Philologie: Griechisch, Latein

### Einführungsveranstaltung

Einführungsveranstaltung für Studienanfänger, Fach- und Hochschulortwechsler (Studiengang Latein und Griechisch); Althoff J.  
Informationsveranstaltung; Mo 18.4.2005, 9-11 Uhr, P 206

### Fachdidaktik

Fachdidaktik der Alten Sprachen Visser T.  
Übung; 2 SWS; Di, 18:00 - 20:00, P 13

## Griechische Philologie

### Vorlesungen

Griechische Geschichtsschreibung Althoff J.  
Vorlesung; 2 SWS; Do, 18:00 - 20:00, P 205  
Einführung in den griechischen Mythos IV: Faszination Troia Reinhardt U.  
Vorlesung; 2 SWS; Mi, 19:00 - 20:30, P 206  
Historische Landeskunde: Kleinasien III: Östliche Mittelmeerregion, Müller D.  
Inneranatolien, Schwarzmeerregion; Vorlesung; 1 SWS; Mi, 12:00 - 13:00, P 206

### Seminare und Übungen

#### für alle Stufen

Griechische Lektüre: Lukian, Wie man Geschichte schreiben soll Walter J.  
Übung; 2 SWS; Di, 8:00 - 10:00, SB II 03-436

#### für die Unterstufe

Griechische Lektüre für Anfänger: Platon, Phaidon Althoff J.  
Übung; 2 SWS; Do 14-16, P R 03-576  
Griechisches Proseminar: Xenophon, Symposion Althoff J.  
Proseminar; 2 SWS; Di 10-12, P R 03-576  
Griechische Stilübungen I Brinker W.  
Übung; 2 SWS; Mo, 8:00 - 9:30, P 206  
Vorkurs Griechische Stilübungen I Brinker W.  
Übung; 1 SWS; Mi, 9:00 - 10:00, P 206

#### für die Oberstufe

Griechisches Hauptseminar: Theokrit (zusammen mit LHS) Althoff J.  
Hauptseminar; 4 SWS; Mo, 16:00 - 18:00, P 204; Mo, 18:00 - 20:00, P 208 Blümer W.  
Griechisch-deutscher Übersetzungskurs Althoff J.  
Übung; 2 SWS; Mo 14-16, P R 03-576

## Lateinische Philologie

### Vorlesungen

Vergil und Homer Blümer W.  
Vorlesung; 2 SWS; Mi, 10:00 - 12:00, P 206  
Römische Texte vom 4. bis 2. Jahrhundert (zugleich Blänsdorf J.  
sprachwissenschaftliche Veranstaltung); Vorlesung; 2 SWS; Mo, 10:00 - 12:00, P 204  
Lectio Latina Blänsdorf J.  
Vorlesung; 1 SWS; Do, 9:00 - 10:00, P 4 Blümer W.  
Reinhardt U., Sallmann K.



**Seminare und Übungen****für alle Stufen**

Lateinische Lektüre: Lukan, bellum civile Müller D.  
 Übung; 2 SWS; Do, 16:00 - 18:00, P 10

**für die Unterstufe**

Lateinische Lektüre für Anfänger: Ovid, Amores Reinhardt U.  
 Übung; 4 SWS; Mi, 12:30 - 14:00, P 204; Fr, 10:00 - 12:00, P 11

Lateinisches Proseminar I (für Anfänger): Ovid, Remedia amoris Blümer W.  
 Proseminar; 3 SWS; Di, 14:00 - 16:00, P 205; Do, 13:00 - 14:00, P 5

Lateinisches Proseminar II (für Fortgeschrittene): Plinius der Jüngere, Sallmann K.  
 Ausgewählte Briefe; Proseminar; 2 SWS; Di 14-16, P R 03-553

Vorkurs zu den Lateinischen Stilübungen I Brinker W.  
 Übung; 2 SWS; Mi, 16:00 - 18:00, P 204

Lateinische Stilübungen I Breuer J.  
 Übung; 3 SWS; Mi, 8:00 - 9:00, P 206; Fr, 12:00 - 14:00, P 12

**für die Oberstufe**

Lateinisches Hauptseminar: Vergil, Bucolica (zusammen mit GHS) Blümer W.  
 Hauptseminar; 4 SWS; Mo, 16:00 - 18:00, P 204; Mo, 18:00 - 20:00, P 208

Lateinische Stilübungen II Althoff J.  
 Übung; 2 SWS; Fr, 12:00 - 14:00, P 204 Brinker W.

**Graecum/Latinum: Übungen zur Vorbereitung auf die Ergänzungsprüfungen****In der Vorlesungszeit****Griechisch für Hörer aller Fachbereiche**

Formenlehre und Syntax des Altgriechischen für Anfänger Brinker W.  
 Übung; 4 SWS; Mo, 12:00 - 14:00, P 108; Do, 8:00 - 10:00, P 2; Anmeldung  
 in der ersten Sitzung

Formenlehre und Syntax des Altgriechischen für Fortgeschrittene Reinhardt U.  
 Übung; 4 SWS; Mi, 14:00 - 16:00, P 11; Fr, 14:00 - 16:00, P 206; Beginn  
 mit Eröffnungsklausur, Mi 27.04.2005; Anmeldung in der nächsten Sitzung  
 nach der Klausur

Altgriechische Lektüre: Platon, Apologie - Kriton - Phaidon Müller D.  
 Übung; 4 SWS; Mo, 12:00 - 14:00, Raum n.V.; Do, 10:30 - 12:00, Raum n.V.;  
 Beginn mit Eröffnungsklausur: Mo 25.04.2005, P R 03-553; Anmeldung in der  
 nächsten Sitzung nach der Klausur

**Latein für Hörer aller Fachbereiche**

Formenlehre und Syntax des Lateinischen für Anfänger. Übung A Giesche M.  
 Übung; 4 SWS; Mo, Do, 8:00 - 10:00, P 204; Beginn: Do 28.04.2005;  
 Anmeldung in der ersten Sitzung

Formenlehre und Syntax des Lateinischen für Anfänger. Übung B Reinhardt U.  
 Übung; 4 SWS; Mi, 8:00 - 10:00, P 10; Fr, 8:00 - 10:00, P 204; Anmeldung  
 in der ersten Sitzung

Formenlehre und Syntax des Lateinischen für Anfänger. Übung C Brinker W.  
 Übung; 4 SWS; Di, 14:00 - 16:00, P 1; Do, 16:00 - 18:00, P 204; Anmeldung  
 in der ersten Sitzung

Formenlehre und Syntax des Lateinischen für Fortgeschrittene Giesche M.  
 Übung; 4 SWS; Di, 14:00 - 16:00, P 4; Do, 12:00 - 14:00, P 204; Beginn  
 mit Eröffnungsklausur: Di 26.04.2005; Anmeldung in der nächsten Sitzung  
 nach der Klausur

Lateinische Lektüre. Übung A: Cicero, Reden Giesche M.  
 Übung; 4 SWS; Mo, 16:00 - 18:00, P 5; Do, 16:00 - 18:00, P 206; Beginn  
 mit Eröffnungsklausur: Mo 25.04.2005; Anmeldung in der nächsten Sitzung nach der Klausur

- Lateinische Lektüre. Übung B: Plinius, Briefe Müller D.  
 Übung; 4 SWS; Mo, 10:00 - 12:00, P 206; Do, 12:00 - 14:00, P 11; Beginn mit Eröffnungsklausur: Mo 25.04.2005, 16 Uhr, P 5; Anmeldung in der nächsten Sitzung nach der Klausur
- Lateinische Lektüre. Übung C: Sallust Giesche M.  
 Übung; 4 SWS; Di, 12:00 - 14:00, P 204; Do, 14:00 - 16:00, P 204; Beginn mit Eröffnungsklausur: Mo 25.04.2005, 16 Uhr, P 5; Anmeldung in der nächsten Sitzung nach der Klausur

### In der vorlesungsfreien Zeit

- A. Frühjahr 2005: Formenlehre und Syntax des Lateinischen für Giesche M.  
 Fortgeschrittene; Übung; 16 SWS; 28.02.-24.03.2005: Mo,Di,Do,Fr 9.30-13 Uhr; P 5; Eröffnungsklausur: Mo 28.02.2005, 9.30 Uhr; Beginn und Anmeldung: Di 29.02.2005
- B. Herbst 2005: Formenlehre und Syntax des Lateinischen für Reinhardt U.  
 Fortgeschrittene. Übung A; Übung; 16 SWS; 26.09-19.10.2005: Mo,Di,Do,Fr 9.00-12.30 Uhr; P 204; Eröffnungsklausur: Mo 26.09.2005, 9.00 Uhr; Beginn und Anmeldung: Mo 26.09.2005, 11.00 Uhr (nach der Klausur)
- B. Herbst 2005: Formenlehre und Syntax des Lateinischen für Brinker W.  
 Fortgeschrittene. Übung B; Übung; 16 SWS; 26.09-19.10.2005: Mo,Di,Do,Fr 9.00-12.30 Uhr; P 10; Eröffnungsklausur: Mo 26.09.2005, 9.00 Uhr; Beginn und Anmeldung: Mo 26.09.2005, 11.00 Uhr (nach der Klausur)

### Neugriechisch

- Neugriechische Formenlehre und Syntax für Fortgeschrittene Müller D.  
 Übung; 3 SWS; Mi, 13:30 - 15:00, Raum n.V.; Mi, 15:15 - 16:00, U1-732; Anmeldung in der ersten Sitzung (Raum: P R 03-553)
- Neugriechische Lektüre: Pétrós Tatsópulos, Análafres Istoríes Müller D.  
 Übung; 2 SWS; Mo 18-20, P R 03-553; Anmeldung in der ersten Sitzung

### Alte Geschichte

#### Vorlesungen:

- Athens Aufstieg zur Großmacht Bernstein F.  
 Vorlesung; 2 SWS; ECTS: 5; ECTS-Credits nur bei Vorlesung mit mündlicher Prüfung; Do, 12:00 - 14:00, P 3
- Die römische Expansion im 3. Jh. v. Chr. Schumacher L.  
 Vorlesung; 2 SWS; ECTS: 5; ECTS-Credits nur bei Vorlesung mit mündlicher Prüfung; Di, 10:00 - 12:00, P 3
- Panem et circenses? Zu Wesen und Bedeutung der römischen ludi publici Horsmann G.  
 Vorlesung; 2 SWS; ECTS: 5; ECTS-Credits nur bei Vorlesung mit mündlicher Prüfung; Do, 8:00 - 10:00, P 3

#### Proseminare:

- Der Aufstieg Roms zur Weltmacht Hoben W.  
 Proseminar; 3 SWS; ben. Schein; ECTS: 8; Anmeldung in der Einführungswoche (18.4.-22.4.2005); Di, 10:00 - 12:00, P 208; Do, 9:00 - 10:00, P 208
- Die Verschwörung des L. Sergius Catilina Schumacher L.  
 Proseminar; 3 SWS; ben. Schein; ECTS: 8; Anmeldung in der Einführungswoche (18.-22.4.2005); Mo, 15:00 - 16:00, P 208; Do, 16:00 - 18:00, P 208
- Griechenland unter der Vorherrschaft Spartas Hoben W.  
 Proseminar; 3 SWS; ben. Schein; ECTS: 8; Mo, 10:00 - 12:00, P 208; Mi, 9:00 - 10:00, P 208

**Übungen:**

|                                                                                                                                                               |               |
|---------------------------------------------------------------------------------------------------------------------------------------------------------------|---------------|
| Das Weltbild der Antike<br>Übung; 2 SWS; ben. Schein; ECTS: 7; Di, 16:00 - 18:00, P 208                                                                       | Schumacher L. |
| Das Zeitalter der Soldatenkaiser (235-284 n. Chr.): Krisenzeit zwischen Tradition und Neubeginn; Übung; 2 SWS; ben. Schein; ECTS: 7; Do, 12:00 - 14:00, P 208 | Stoll O.      |
| Einführung in das Studium der Alten Geschichte<br>Übung; 2 SWS; ben. Schein; ECTS: 7; Fr, 10:00 - 12:00, P 208                                                | Hoben W.      |
| Herodot über Sparta und Athen vor den Perserkriegen<br>Übung; 2 SWS; ben. Schein; ECTS: 7; Mi, 12:00 - 14:00, P 205                                           | Bernstein F.  |
| Lateinische Quellenlektüre: Tacitus, Agricola<br>Übung; 2 SWS; ben. Schein; ECTS: 7; Mi, 14:00 - 16:00, P 208                                                 | Hoben W.      |
| Repetitorium: Griechische Geschichte im 4. u. 3. Jh. v. Chr.<br>Repetitorium; 2 SWS; ben. Schein; ECTS: 7; Mi, 10:00 - 12:00, P 208                           | Hoben W.      |

**Kolloquien:**

|                                                                                                    |               |
|----------------------------------------------------------------------------------------------------|---------------|
| Kolloquium für Examenskandidatinnen und -kandidaten<br>Kolloquium; 2 SWS; Do, 10:00 - 12:00, P 207 | Schumacher L. |
|----------------------------------------------------------------------------------------------------|---------------|

**Hauptseminare:**

|                                                                                                                                   |              |
|-----------------------------------------------------------------------------------------------------------------------------------|--------------|
| Principes und Imperium Romanum: Imperator Caesar Augustus<br>Hauptseminar; 2 SWS; ben. Schein; ECTS: 10; Di, 14:00 - 16:00, P 208 | Bernstein F. |
|-----------------------------------------------------------------------------------------------------------------------------------|--------------|

**Abendländische Religionsgeschichte****Vorlesungen**

|                                                                                    |             |
|------------------------------------------------------------------------------------|-------------|
| Das Zeitalter der Reformation<br>Vorlesung; 2 SWS; ECTS: 5; Do, 8:30 - 10:00, P 15 | Schilson A. |
|------------------------------------------------------------------------------------|-------------|

**Übungen**

|                                                                                                                                                                                     |             |
|-------------------------------------------------------------------------------------------------------------------------------------------------------------------------------------|-------------|
| „Die Absolutheit des Christentums“. Lektüre und Diskussion der Schrift von E. Troeltsch; Übung; 2 SWS; ben. Schein; ECTS: 7; Di, 14:30 - 16:00, Raum n.V.; Pfeifferweg 12, R 01-214 | Schilson A. |
|-------------------------------------------------------------------------------------------------------------------------------------------------------------------------------------|-------------|

**Hauptseminare**

|                                                                                                                                        |             |
|----------------------------------------------------------------------------------------------------------------------------------------|-------------|
| Heilige Schriften<br>Hauptseminar; 2 SWS; ben. Schein; ECTS: 10; Mi, 9:30 - 11:00, Raum n.V.; Pfeifferweg 12, R 01-214                 | Schilson A. |
| Sozinianismus und Frühaufklärung<br>Hauptseminar; 2 SWS; ben. Schein; ECTS: 10; Do, 14:30 - 16:00, Raum n.V.; Pfeifferweg 12, R 01-214 | Schilson A. |

**Mittlere und Neuere Geschichte****Vorlesungen**

|                                                                                                                          |           |
|--------------------------------------------------------------------------------------------------------------------------|-----------|
| Einführung in die Geschichtswissenschaft<br>Vorlesung; 2 SWS; ben. Schein; ECTS: 5; Mo, 10:00 - 12:00, P 7; ab 25.4.2005 | Kusber J. |
|--------------------------------------------------------------------------------------------------------------------------|-----------|

**Frühe Neuzeit**

|                                                                                              |               |
|----------------------------------------------------------------------------------------------|---------------|
| Geschichte Frankreichs 1500-1789<br>Vorlesung; 2 SWS; ECTS: 5; Mi, 10:00 - 12:00, P 2        | Hartmann P.C. |
| Hexenangst, Kriegsnot und Konfessionskampf Europa<br>Vorlesung; 2 SWS; Di, 8:30 - 10:00, P 3 | Pelizaeus L.  |
| Trafalgar 1805 oder: Krieg unter Segeln<br>Vorlesung; 2 SWS; ECTS: 5; Do, 12:00 - 14:00, P 4 | Schmid J.J.   |

**Mittelalter**

- England im späten Mittelalter Rogge J.  
Vorlesung; 2 SWS; ECTS: 5; Mi, 10:00 - 12:00, P 13
- Europa im Aufbruch (10.-12. Jahrhundert) Felten F.J.  
Vorlesung; 2 SWS; ECTS: 5; Do, 10:00 - 12:00, P 10
- Moderne Mediävistik: Die Bedeutung der Hilfswissenschaften für die Scholz S.  
Erforschung des Mittelalters; Vorlesung; 2 SWS; ECTS: 5; Di, 16:00 - 18:00, P 205
- Milites - Rittertum im europäischen Mittelalter Schmitt S.  
Vorlesung; 2 SWS; ECTS: 5; Mo, 10:00 - 12:00, P 5
- Von Kiew nach Moskau. Rußland im Mittelalter Kusber J.  
Vorlesung; 2 SWS; ECTS: 5; Mi, 12:00 - 14:00, P 5; ab 27.4.2005

**Neueste Geschichte**

- Geschichte der USA im 20. Jahrhundert Schmahl H.  
Vorlesung; 2 SWS; Mi, 14:00 - 16:00, P 1
- Wirtschaft und Gesellschaft im „langen“ 19. Jahrhundert Kleinschmidt Ch.  
Vorlesung; 2 SWS; ECTS: 5; Zeit und Raum n.V.
- Wirtschaft, Gesellschaft, Unternehmen 1900-1950 Kleinschmidt Ch.  
Vorlesung; 2 SWS; ECTS: 5; Zeit und Raum n.V.
- Zwischen Frieden und Krieg: Europa in der Zwischenkriegszeit Rödder A.  
Vorlesung; 2 SWS; Do, 16:00 - 18:00, P 1
- Geschichte des Landes Rheinland-Pfalz Kißener M.  
Vorlesung; 2 SWS; ECTS: 5; Mo, 14:00 - 16:00, P 2

**Proseminare****Frühe Neuzeit**

- Die Reformation Hartmann P.C.  
Proseminar; 3 SWS; ECTS: 8; Di, 14:00 - 16:00, P 207

**Mittelalter**

- Das Reich in der ersten Hälfte des 12. Jahrhunderts Haarländer S.  
Proseminar; 3 SWS; ECTS: 8; Di, 16:00 - 18:00, P 103
- Die Entstehung von Deutschland und Frankreich [G/H] Kleinjung Ch.  
Proseminar; 3 SWS; ECTS: 8; Mi, 16:00 - 19:00, PR 00-518
- Proseminar Mittelalter Ringel I.  
Proseminar; 3 SWS; ECTS: 8; Di, 11:00 - 12:00, 14:00 - 16:00, PR 00-518
- Proseminar zur mittelalterlichen Geschichte N.N.  
Proseminar; 2 SWS; Mo, 16:00 - 19:00, PR 00-518
- Das Mainzer Erzstift im Mittelalter N.N.  
Proseminar; 3 SWS; ben. Schein; ECTS: 7; Mo, 12:00 - 15:00, PR 00-518
- Mittelrheinische Städte im Mittelalter Ochs H.  
Proseminar; 3 SWS; Di, 13:00 - 14:00, 16:00 - 18:00, PR 00-518

**Neueste Geschichte**

- Deutschland zur Zeit der Reichsgründung Rödder A.  
Proseminar; 3 SWS; ECTS: 8; Mi, 8:00 - 10:00, SB II 03-134
- Verkehrsgeschichte Rußlands im 19. Jahrhundert Albrecht S.  
Proseminar; 2 SWS; Anmeldung: im Sekretariat d. Abt. für Osteuropäische Geschichte; Mi, 10:00 - 12:00, 01-718; ab 27.4.2005
- Verkehrsgeschichte Rußlands im 19. Jahrhundert N.N.  
Tutorium; 1 SWS; Mi, 12:00 - 13:00, 01-718; ab 27.4.2005
- Die Weimarer Republik Gausmann F.  
Proseminar; 3 SWS; ECTS: 8; Di, 10:00 - 12:15, P 205
- Zur Geschichte des Staates Israel Nordblom P.  
Proseminar; 3 SWS; Do, 16:00 - 18:00, P 12

**Kolloquien/Kurse/Übungen****Allgemeine Übungen**

|                                                                                                                                                                                                                                  |                    |
|----------------------------------------------------------------------------------------------------------------------------------------------------------------------------------------------------------------------------------|--------------------|
| Französisch für Historiker [G]<br>Übung; 4 SWS; ben. Schein; ECTS: 7; Mo, Mi, 8:00 - 9:30, P 205                                                                                                                                 | Dietz-Charritat C. |
| Bilingualer Geschichtsunterricht Englisch Kurs II [H]<br>Übung; 2 SWS; ECTS: 7; Blockseminar: Beginn: 21.03.-24.03.2005, P 108                                                                                                   | Keil B.            |
| Bilingualer Geschichtsunterricht Französisch [H]<br>Übung; 2 SWS; ben. Schein; ECTS: 7; Mo, 9:45 - 11:15, PR 00-518                                                                                                              | Dietz-Charritat C. |
| Englische Quellenlektüre: Kurs A: International Relations between the World Wars (G); Übung; 2 SWS; ECTS: 7; Di, 18:00 - 20:00, P 205                                                                                            | Elz W.             |
| Englische Quellenlektüre, Kurs B: International Relations between the World Wars [G]; Übung; 2 SWS; ECTS: 7; Do, 12:00 - 14:00, P 205                                                                                            | Elz W.             |
| Französische Quellenlektüre [G/H]<br>Übung; 2 SWS; Di, 9:00 - 11:00, PR 00-518                                                                                                                                                   | Felten F.J.        |
| Französische Quellenlektüre: Frankreich in der Zeit des zweiten Weltkrieges - Schwerpunkt Resistance [G]; Übung; 2 SWS; ECTS: 7; Do, 19:00 - 20:30, P 108                                                                        | Nordblom P.        |
| Spanische Quellenlektüre: Aufstände im kolonialen Lateinamerika [G/H]<br>Übung; 2 SWS; ECTS: 7; Do, 14:00 - 16:00, P 103                                                                                                         | Pelizaeus L.       |
| Quellenlektüre: Griechische Texte zur Vorlesung<br>Übung; 2 SWS; ben. Schein; ECTS: 7; Mi, 11:15 - 12:45, Raum n.V.; P 03-636                                                                                                    | Prinzing G.        |
| Übung Mittelalter [G/H]<br>Übung; 2 SWS; ben. Schein; ECTS: 7; Mi, 13:00 - 15:00, PR 00-518                                                                                                                                      | Ringel I.          |
| Übung Mittelalter [G/H]<br>Übung; 2 SWS; ben. Schein; ECTS: 7; Mo, 16:00 - 18:00, PR 00-518                                                                                                                                      | Ringel I.          |
| Übung zur Vorlesung [G/H]<br>Übung; 2 SWS; ECTS: 7; Do, 12:00 - 14:00, P 103                                                                                                                                                     | Rogge J.           |
| Sozial- und Kulturgeschichte der mittelalterlichen Burg [G/H]<br>Übung; 2 SWS; Mo, 14:00 - 16:00, P 103                                                                                                                          | Schmitt S.         |
| Selbstzeugnisse von Frauen im späten Mittelalter und in der frühen Neuzeit<br>Übung; 2 SWS; ECTS: 7; Do, 10:00 - 12:00, PR 00-518                                                                                                | N.N.               |
| Die italienischen Staaten im 17. und 18. Jahrhundert [G/H]<br>Übung; 2 SWS; Mi, 10:00 - 12:00, P 205                                                                                                                             | Reese A.           |
| Einführung in die Migrationsforschung [G/H]<br>Übung; 2 SWS; ECTS: 7; Mi, 10:00 - 12:00, PR 00-518                                                                                                                               | Schmahl H.         |
| Geschichte der Studentenverbindungen [G/H]<br>Übung; 2 SWS; ECTS: 7; Mo, 18:00 - 19:30, P 103                                                                                                                                    | Hartmann P.C.      |
| Wittelsbach am Rhein [mit Exkursion] [G/H]<br>Übung; 2 SWS; ben. Schein; ECTS: 7; Blockveranstaltung; Do, 14:00 - 16:00, PR 00-518                                                                                               | Schmid J.J.        |
| „Germania auf dem Meere“ - Die Geschichte der deutschen Marine 1848-1990 [G/H]; Übung; 2 SWS; ECTS: 7;<br>Di 16:30 - 18:00 P 101                                                                                                 | Neitzel S.         |
| Die erste industrielle Revolution - Ursachen und Folgen [G/H]<br>Übung; 2 SWS; Mo, 12:00 - 14:00, P 103                                                                                                                          | Fuchs K.           |
| Die Slowakei von 1848 bis in die Gegenwart [G/H]<br>Übung; 2 SWS; Anmeldung: im Sekretariat d. Abt. für Osteuropäische Geschichte; Mi, 15:00 - 17:00, 01-718; ab 27.4.2005                                                       | Zwicker S.         |
| Ethnische Säuberungen in Südosteuropa und Kleinasien am Anfang des 20. Jahrhunderts [G/H]; Übung; 2 SWS; ab 26.04.2005. Anmeldung: im Sekretariat d. Abt. für Osteuropäische Geschichte; Di, 14:00 - 16:00, 01-718; ab 26.4.2005 | Frings A.          |

|                                                                                                                                                                                                           |                              |
|-----------------------------------------------------------------------------------------------------------------------------------------------------------------------------------------------------------|------------------------------|
| Widerstand und Vernichtung: Warschau im Zweiten Weltkrieg<br>Übung; 2 SWS; ben. Schein; ECTS: 7; Anmeldung: im Sekretariat d. Abt. für Osteuropäische Geschichte; Di, 16:00 - 18:00, 01-718; ab 27.4.2005 | Kusber J.<br>Petersen H.-Ch. |
| Widerstand und Vernichtung: Warschau im Zweiten Weltkrieg<br>Exkursion; Anmeldung im Sekretariat d. Abt. f. Osteuropäische Geschichte; So; vom 16.5.2005 bis zum 20.5.2005                                | N.N.                         |
| Repetitorium zur Geschichte des Nationalsozialismus [G/H]<br>Übung; 2 SWS; Mo, 10:00 - 12:00, P 103                                                                                                       | Kißener M.                   |
| Das Museum als Wissensspeicher der Zeitgeschichte. Theorie und Praxis<br>Übung; 2 SWS; Sa, 9:00 - 17:00, Raum n.V.; P 103                                                                                 | Preissler D.                 |
| Von der guten alten Zeit zum Power-Nap [G/H]<br>Übung; 2 SWS; Fr, 12:00 - 14:00, P 108                                                                                                                    | Blum P.                      |

### Kolloquien

|                                                                                                                         |               |
|-------------------------------------------------------------------------------------------------------------------------|---------------|
| Doktoranden- und Magistrandenkolloquium [prs.]<br>Kolloquium; 2 SWS; ECTS: 7; Mo, 19:00 - 21:00, PR 00-518              | Rödel W.G.    |
| Doktorandenkolloquium<br>Kolloquium; 2 SWS; ECTS: 7; Di, 18:00 - 20:00, Raum n.V.                                       | Hartmann P.C. |
| Hexenprozesse in Kurmainz<br>Kolloquium; 2 SWS; ECTS: 7;<br>Zeit/Ort n.V.<br>CIP-Pool                                   | N.N.          |
| Magistrandenkolloquium<br>Kolloquium; 2 SWS; Zeit und Raum n.V.                                                         | Pelizaeus L.  |
| Doktorandenkolloquium<br>Kolloquium; 2 SWS; ECTS: 7; Do, 18:00 - 20:00, PR 00-518                                       | Felten F.J.   |
| Doktorandenkolloquium<br>Kolloquium; 2 SWS; Di, 18:00 - 20:00, P 101                                                    | Schmitt S.    |
| Germanistisch-Historischer Arbeitskreis<br>Kolloquium; 2 SWS; jede 2. Woche Fr, 13:00 - 15:00, PR 00-518                | Schmitt S.    |
| Doktorandenkolloquium<br>Kolloquium; 2 SWS; Fr, 17:00 - 19:00, Raum n.V.; Freitags, 14-tägig                            | Baumgart W.   |
| Examenskolloquium<br>Kolloquium; 2 SWS; Di, 18:30 - 20:00, PR 00-518                                                    | Neitzel S.    |
| Probleme historischer Forschung - Grundfragen internationaler Geschichte<br>Kolloquium; 2 SWS; Di, 18:00 - 20:00, P 201 | Rödler A.     |
| Doktorandenkolloquium<br>Oberseminar; 2 SWS; Blockveranstaltung. Z.u.O. nach Vereinbarung                               | Kißener M.    |
| Kandidatenseminar<br>Oberseminar; 2 SWS; Fr, 8:00 - 10:00, P 102                                                        | Kißener M.    |

### Fachdidaktik Grundstudium

|                                                                                                                      |                 |
|----------------------------------------------------------------------------------------------------------------------|-----------------|
| Einführung in die Fachdidaktik<br>Übung; 2 SWS; Mi, 14:00 - 16:00, Raum n.V.                                         | Hensel-Grobe M. |
| Einführung in die Fachdidaktik<br>Übung; 2 SWS; Di, 14:00 - 16:00, Raum n.V.; 01-718, Seminarraum der Osteuropakunde | N.N.            |

### Fachdidaktik Hauptstudium

|                                                                                                                                        |                 |
|----------------------------------------------------------------------------------------------------------------------------------------|-----------------|
| Fachdidaktik im Hauptstudium<br>Übung; 2 SWS; ben. Schein; ECTS: 7; Di, 13:00 - 15:00, Raum n.V.; Bib. d. Osteurop. Geschichte: 01-718 | N.N.            |
| Fachdidaktik im Hauptstudium<br>Übung; 2 SWS; ben. Schein; Di, 8:00 - 10:00, P 109 a                                                   | Hensel-Grobe M. |

**Tagesexkursionen**

- Fachdidaktische Tagesexkursion N.N.  
 Exkursion; 2 SWS; Zeit und Ort siehe Aushang
- Tagesexkursion Hartmann P.C.  
 Exkursion; 2 SWS; Zeit und Raum n.V.

**Hauptseminare****Frühe Neuzeit**

- Die feinen und gemeinen Tafelfreuden - Essen und Trinken in der Frühen Neuzeit; Hauptseminar; 2 SWS; ECTS: 10; Do, 10:00 - 12:00, P 103 Pelizaeus L.
- England im 16. Jahrhundert [H] Schmahl H.  
 Hauptseminar; 2 SWS; Kredit: 10; Di, 12:00 - 14:00, P 15
- Waterloo, 18. Juni 1815: Geschichte einer europäischen Schlacht Schmid J.J.  
 Hauptseminar; 2 SWS; ECTS: 10; Do, 16:00 - 18:00, P 11
- Aufbruch nach Westen? Die Reformpolitik Peter des Großen Kusber J.  
 Hauptseminar; 2 SWS; ben. Schein; ECTS: 10; Anmeldung: im Sekretariat d. Abt. für Osteuropäische Geschichte; Mo, 15:00 - 17:00, 01-718; ab 25.4.2005

**Mittelalter**

- Das westliche Kaisertum des Mittelalters Hehl E.-D.  
 Hauptseminar; 2 SWS; ECTS: 10; Mi, 16:00 - 18:00, P 205
- England-Schottland-Wales im 13.-15. Jahrhundert Rogge J.  
 Hauptseminar; 2 SWS; ECTS: 10; Do, 16:00 - 18:00, P 205
- Europa im 9. Jahrhundert Haarländer S.  
 Hauptseminar; 2 SWS; ECTS: 10; Mo, 16:00 - 18:00, P 104
- Religiöse und soziale Bewegungen im hohen Mittelalter Felten F.J.  
 Hauptseminar; 2 SWS; ECTS: 10; Do, 16:00 - 18:00, P 103
- Das Reich und Europa in der Zeit Rudolfs von Habsburg Schmitt S.  
 Hauptseminar; 2 SWS; ECTS: 10; Di, 14:00 - 16:00, P 103

**Neueste Geschichte**

- Die Wiedervereinigung Deutschland 1989/1990 Rödder A.  
 Hauptseminar; 2 SWS; ECTS: 10; Mi, 10:00 - 12:00, Seminarraum 2 413 / 01 222
- Spanien im 19. Jahrhundert - Ein gescheitertes Nationalstaatsprojekt? Tosstorff R.  
 Hauptseminar; 2 SWS; ben. Schein; ECTS: 10; ab 25.04.2005. Anmeldung: im Sekretariat d. Abt. für Osteuropäische Geschichte; Mo, 11:00 - 13:00, 01-718; ab 25.4.2005
- Deutsch-französische Ausgleichsbemühungen nach dem I. und II. Weltkrieg Kißener M.  
 Hauptseminar; 2 SWS; ECTS: 10; Do, 8:00 - 10:00, P 7; Veranstaltung Blockseminar

**Osteuropäische Geschichte****Vorlesung**

- Donauwellen: perspektivische historische Betrachtungen entlang eines ostmittel- und südosteuropäischen Stromes; Vorlesung; 2 SWS; ECTS: 5; Mo, 8:30 - 10:00, P 6; ab 25.4.2005 Maner H.-Ch.

**Kolloquium**

- Aktuelle Fragen der Osteuropaforschung [H] Kusber J.  
 Kolloquium; 2 SWS; Di, 18:00 - 20:00, 01-718

## Byzantinistik

- Byzanz und die „Gentes“ der Steppe I  
Vorlesung; 2 SWS; Fr, 11:00 - 12:45, P 15  
Prinzing G.
- Byzanz und die Karolinger  
Hauptseminar; 2 SWS; ben. Schein; ECTS: 10; Di, 16:15 - 17:45, Raum n.V.;  
P 03-636 [Institutsbibliothek]  
Prinzing G.  
Todt K.-P.
- Klassiker der Steppenvölker-Forschung im Licht moderner Forschung  
Kolloquium; 2 SWS; ben. Schein; ECTS: 7; Mo, 18:15 - 19:45, Raum n.V.; R  
093-636 [Bibliothek Byzantinistik]  
Prinzing G.
- Südosteuropa an der Schwelle zur Neuzeit: Byzantiner und Osmanen  
Proseminar; 3 SWS; Mo, 15:15 - 17:30, Raum n.V.  
Hoffmann L.

## Kunstgeschichte

### Einführungsveranstaltungen

- Einführungsveranstaltung für Studienanfänger, Fach- und Hochschulwechsler  
Einführungskurs; obligatorisch für Studierende im Hauptfach, Nebenfach,  
Lehramt und Diplomstudiengang FB 24; 15:15 - 16:00, Raum n.V.; Dienstag,  
19. April 2005; P2 (Campus)  
Kappel K.
- Semestereröffnung und Einführung in das Institut  
Einführungskurs; für alle Studierenden; obligatorisch für Studienanfänger  
im Haupt- und Nebenfach; Mi., 27.04.2005, 14:00 Uhr, Binger Str. 26,  
Hörsaal 4. Stock  
Bringmann M.

### Vorlesungen

- Kunstgeschichte im Überblick, Teil III  
Vorlesung; 2 SWS; Binger Str.26, Hörsaal 4. Stock  
N.N.
- Bildwelten italienischer Fürstenhöfe der Renaissance  
Vorlesung; 2 SWS; Beginn 29.04.2005; Fr, 11:15 - 12:45, Raum n.V.; Binger  
Straße 26, Hörsaal  
Oy-Marra E.
- Methoden, Resultate und Grenzen der Kunstgeschichte als Wissenschaft  
Vorlesung; 2 SWS; Beginn 28.04.2005; Do, 17:15 - 18:45, Raum n.V.; Binger  
Straße 26, Hörsaal  
Bringmann M.

### Seminare

für Haupt- und Nebenfachstudierende, Lehramtskandidaten/kandidatinnen und Studierende des Faches  
Freie Bildende Kunst

### Proseminare einführenden Charakters

- Einführung in die Architektur  
Proseminar; 2 SWS; ben. Schein; Anmeldung: Listenauslage ab 4. April in  
der Bibliothek; Binger Straße 26, Hörsaal  
N.N.
- Einführung in die Architektur  
Proseminar; 2 SWS; ben. Schein; Anmeldung: Listenauslage ab 4. April in  
der Bibliothek; Di, 9:15 - 10:45, Raum n.V.; Binger Straße 26, Hörsaal  
Kappel K.
- Einführung in die Bildkünste  
Proseminar; 2 SWS; ben. Schein; Anmeldung: Listenauslage ab 4. April in  
der Bibliothek; Beginn: 28. April 2005; Do, 9:15 - 10:45, Raum n.V.;  
Binger Straße 26, Hörsaal  
Meier C.
- Einführung in die Bildkünste  
Proseminar; 2 SWS; ben. Schein; Anmeldung: Listenauslage ab 4. April in  
der Bibliothek, Beginn 28. April 2005; Do, 11:15 - 12:45, Raum n.V.;  
Binger Straße 26, Hörsaal  
Bringmann M.



**Thematisch gebundene Proseminare**

- Prachtcodices - Hauptwerke der früh- und hochmittelalterlichen Buchmalerei  
Proseminar; 2 SWS; ben. Schein; Anmeldung Mo., 14.02.2005, 16:00 Uhr  
(alle gemeinsam); Beginn 25.04.2005; Mo, 11:15 - 12:45, Raum n.V.; Binger  
Straße 26, Seminarraum, 3. OG Meier C.
- Die Architektur der Frührenaissance in Italien  
Proseminar; 2 SWS; ben. Schein; Anmeldung 14.02. und 18.04.2005, jeweils  
11-13 Uhr; Beginn 26.04.2005; Di, 16:15 - 17:45, Raum n.V.; Binger Straße  
26, Seminarraum 3. OG Kappel K.
- Malerei in der ersten Hälfte des 19. Jahrhunderts in Deutschland  
Proseminar; 2 SWS; Anmeldung 17.02.2005, 9-11 Uhr; Mi, 9:15 - 10:45, Raum  
n.V.; Binger Straße 26, Seminarraum Grimbach P.
- Plastik im 19. und 20. Jahrhundert  
Proseminar; 2 SWS; ben. Schein; Anmeldung 14.02.2005, Beginn: 28. April  
2005; Do, 15:15 - 16:45, Raum n.V.; Seminarraum, Binger Straße 26 Laun S.
- Geschichte der Denkmalpflege  
Proseminar; 2 SWS; ben. Schein; Anmeldung: Listenauslage ab 4. April 2005  
in der Bibliothek; Mi, 15:15 - 16:45, Raum n.V.; Binger Straße 26,  
Seminarraum, 3. OG Bröner W.

**Hauptseminare**

- Antikenergänzungen  
Hauptseminar; 2 SWS; ben. Schein; Anmeldung 17.02.2005, 18-19 Uhr,  
Seminarraum; Do, 12:15 - 13:45, Raum n.V.; Binger Straße 26, Seminarraum  
3. OG Oy-Marra E.  
Kreikenbom D.
- Kunst an den italienischen Fürstehöfen Oberitaliens  
Hauptseminar; 2 SWS; ben. Schein; Seminar zur Vor- und Nachbereitung der  
großen Exkursion, Anmeldung 17.02.2005, 17-18 Uhr, Seminarraum; Do, 15:15  
- 16:45, Raum n.V.; Binger Straße 26; Seminarraum Oy-Marra E.
- Matthias Grünewald  
Hauptseminar; 2 SWS; ben. Schein; Anmeldung 14.02.2005; 10-11 Uhr; Beginn  
26.04.2005; Di, 11:15 - 12:45, Raum n.V.; Binger Straße 26, Seminarraum 3. OG Bringmann M.
- Auguste Rodin und die französische Plastik des späteren 19. Jahrhunderts  
Hauptseminar; 2 SWS; ben. Schein; Anmeldung Mo., 14.02.2005, 11:00 Uhr  
(alle gemeinsam); Beginn 27.04.2005; Mi, 11:15 - 12:45, Raum n.V.; Binger  
Straße 26, Seminarraum 3. OG Meier C.

**Übungen**

- Bestimmungsübung vor Originalen  
Übung; 2 SWS; Schein; zwei Tagesexkursionen (Samstag) nach Frankfurt,  
ins Städel und Liebighaus für Studierende im Grundstudium; Anmeldung per  
Listenauslage ab 4. April in der Bibliothek; Termin zur Vorbesprechung  
wird durch Aushang bekannt gegeben.; Zeit und Raum n.V. Bergmann-Gaadt M.
- Einführung in die graphischen Techniken anhand von originalen Beispielen  
im Gutenberg-Museum; Übung; 2 SWS; (mit Atelierbesuchen); Anmeldung:  
Listenauslage ab 4. April 2005 in der Bibliothek; Fr, 13:15 - 14:45, Raum  
n.V.; in den Räumen des Gutenberg-Museums Hanebutt-Benz E.
- Übung zur Ikonographie am Beispiel der Kölner Tafelmalerei  
Übung; 2 SWS; Schein; mit Tagesexkursionen (Samstags) ; Anmeldung:  
Listenauslage ab 4. April 2005 in der Bibliothek; Vorbesprechung  
Dienstag, 28.4.2005, 13:15-14:45 Uhr.; Binger Straße 26, Seminarraum, 3. OG to Berens-Jurk M.
- Einführung in das wissenschaftliche Arbeiten  
Übung; 2 SWS; Schein; Anmeldung: Listenauslage ab 4. April 2005 in der  
Bibliothek; Zeit und Raum n.V. N.N.

**Kolloquien**

Kolloquium für Examenskandidaten

Kolloquium; mit Doktoranden und Kollegen; Binger Straße 26, Seminarraum,  
Termine werden durch Aushang bekannt gegeben; Mo, 16:00 - 18:00, Raum n.V.Bringmann M.  
Meier C.  
Oy-Marra E.  
Peschlow U., von Winterfeld D., N.N.**Exkursionen**

Urbino-Ferrara-Mantua

Exkursion; Schein; Pfingsten 2005; anstelle der vorgesehenen Anmeldung  
bitte schriftlich bis 15.12.2004 bei Prof. Oy-Marra um Teilnahme bewerben  
(bitte geben Sie Ihre Semesterzahl, Zeitpunkt der Zwischenprüfung, Anzahl  
der bereits erworbenen Scheine u. den vorauss. Anmeldetermin zur  
MA-Prüfung an).; Zeit und Raum n.V.

Oy-Marra E.

Dominikus Böhm

Exkursion; eintägig zur Ausstellung im Deutschen Architekturmuseum  
Frankfurt (mit FB Evang. Theologie); 20. April 2005, DAM Frankfurt

Kappel K.

**Christliche Archäologie und Byzantinische Kunstgeschichte****Vorlesungen**

Byzantinische Elfenbeine

Vorlesung; 2 SWS; Beginn 27.04.2005; Mi, 15:15 - 16:45, Raum n.V.; Binger  
Straße 26, Hörsaal

Peschlow U.

**Seminare**für Haupt- und Nebenfachstudierende, Lehramtskandidaten/kandidatinnen und Studierende des Faches  
Freie Bildende Kunst**Thematisch gebundene Proseminare**

Thema wird noch bekannt gegeben

Proseminar; 2 SWS; Termin wird rechtzeitig durch Aushang bekannt gegeben; Binger Straße 26,  
Seminarraum, 3. OG

N.N.

**Hauptseminare**

Konstantinopel

Hauptseminar; 4 SWS; ben. Schein; begleitendes Hauptseminar zur großen  
Exkursion, Beginn 25.04.2005; Mo, Di, 9:15 - 10:45, Raum n.V.; Binger  
Straße 26, Seminarraum

Peschlow U.

**Übungen**

Thema wird noch bekannt gegeben

Übung; 2 SWS; Schein; Termin wird rechtzeitig durch Aushang bekannt  
gegeben; Zeit und Raum n.V.

N.N.

**Kolloquien**

Colloquium Christliche Archäologie

Kolloquium; 2 SWS; siehe separate Aushänge bzw. Homepage des Instituts;  
Binger Str.26, Seminarraum, 3. OG

Peschlow U.

**Exkursionen**

Istanbul

Exkursion; Schein; Termin: ca. 11. - 23.5.2005; Zeit und Raum n.V.

Peschlow U.

**Musikwissenschaft**

Einführungsveranstaltung

LV; Veranstaltung für StudienanfängerInnen, Fach- und  
Hochschulortwechsler in der Einführungswoche; Einzeltermin am 20.4.2005,  
14:00 - 16:00, Hörsaal des Musikwiss. InstWiesend R.  
Hindrichs Th.  
Niedermüller P.  
u. a.

**Vorlesungen**

Musikgeschichte im Überblick III: ca. 1700 bis 1830 Beer A.  
 Vorlesung; 2 SWS; ECTS: 3; Di, 10:00 - 12:00, Hörsaal des Musikwiss. Inst

**Proseminare**

Quellen- und Handschriftenkunde Beer A.  
 Proseminar; 2 SWS; ben. Schein; ECTS: 5; Di, 8:00 - 10:00, Hörsaal des Musikwiss. Inst

Die Musik im Hollywoodfilm Niedermüller P.  
 Proseminar; 2 SWS; ben. Schein; ECTS: 5; Schein in Historischer Musikwissenschaft; Mi, 10:00 - 12:00, Hörsaal des Musikwiss. Inst

Einführung in die Musikinformatik Gräf A.  
 Proseminar; 2 SWS; ben. Schein; ECTS: 5; Mi, 12:00 - 14:00, Hörsaal des Musikwiss. Inst

Einführung in die Musiksoziologie Niedermüller P.  
 Proseminar; 2 SWS; ben. Schein; ECTS: 5; Schein in Systematischer Musikwissenschaft; Do, 14:00 - 16:00, Hörsaal des Musikwiss. Inst

Gustav Mahlers Sinfonien II bis VII Hust Ch.  
 Proseminar; 2 SWS; ben. Schein; ECTS: 5; Schein in Historischer Musikwissenschaft; Di, 14:00 - 16:00, Hörsaal des Musikwiss. Inst

Robert Schumann Untucht T.  
 Proseminar; 2 SWS; ben. Schein; ECTS: 5; Schein in Historischer Musikwissenschaft; Di, 12:00 - 14:00, Hörsaal des Musikwiss. Inst

**Hauptseminare**

Barock, Klassik, Romantik und andere bequeme Schubladen: Zur Problematik musikgeschichtlicher Epochen; Hauptseminar; 2 SWS; ben. Schein; ECTS: 5; Do, 8:00 - 10:00, Hörsaal des Musikwiss. Inst Wiesend R.

Orlando di Lasso Beer A.  
 Hauptseminar; 2 SWS; ben. Schein; ECTS: 5; Mo, 8:00 - 10:00, Hörsaal des Musikwiss. Inst Hindrichs Th.

Psychoakustik Gräf A.  
 Hauptseminar; 2 SWS; ben. Schein; ECTS: 5; Die Veranstaltung findet in den Räumen der Musikinformatik, Pfeiffer-Weg 12, statt.; Do, 14:00 - 16:00, Raum n.V.

**Oberseminare**

Examenskolloquium Beer A.  
 Oberseminar; 2 SWS; Schein; Mi, 14:00 - 16:00, Hörsaal des Musikwiss. Inst Blume J.  
Kramer U., Striegel L., Wiesend R.

Graduiertenkolleg „Hymnologie interdisziplinär“ Beer A.  
 Oberseminar; 2 SWS; nach Vereinbarung Kurzke H.  
Wiesend R., u. a.

**Übungen**

Einführung in die Musikwissenschaft Hust Ch.  
 Übung; 2 SWS; ben. Schein; ECTS: 5; Verpflichtend für Erstsemester; Fr, 12:00 - 14:00, Hörsaal des Musikwiss. Inst

Generalbaß II Banholzer J.  
 Übung; 1 SWS; ben. Schein; ECTS: 1; Mi, 16:00 - 16:45, Hörsaal des Musikwiss. Inst; Mi, 17:30 - 18:15, Raum n.V.

Partiturspiel II Banholzer J.  
 Übung; 1 SWS; ben. Schein; ECTS: 1; Mi, 16:45 - 17:30, Hörsaal des Musikwiss. Inst; Mi, 18:15 - 19:00, Raum n.V.

|                                                                                                                                                                                                                                          |             |
|------------------------------------------------------------------------------------------------------------------------------------------------------------------------------------------------------------------------------------------|-------------|
| Formenlehre: Kontrapunktische Formen<br>Übung; 1 SWS; ben. Schein; ECTS: 2; Do, 11:00 - 12:00, Hörsaal des Musikwiss. Inst                                                                                                               | Münch S.    |
| Formenlehre: Vokale Großformen<br>Übung; 1 SWS; ben. Schein; ECTS: 2; Do, 10:00 - 11:00, Hörsaal des Musikwiss. Inst                                                                                                                     | Münch S.    |
| Gehörbildung II<br>Übung; 1 SWS; ben. Schein; ECTS: 1; Mo, 14:00 - 14:45, Hörsaal des Musikwiss. Inst                                                                                                                                    | Münch S.    |
| Harmonielehre II und III<br>Übung; 2 SWS; ben. Schein; ECTS: 3; Mo, 14:45 - 16:15, Hörsaal des Musikwiss. Inst; Nähere Angaben zur Aufteilung der Blöcke II und III erfolgen zu einem späteren Zeitpunkt, bzw. siehe Aushang im Institut | Münch S.    |
| Kontrapunkt I<br>Übung; 1 SWS; ben. Schein; ECTS: 2; Mo, 16:45 - 17:30, Hörsaal des Musikwiss. Inst                                                                                                                                      | Münch S.    |
| Kontrapunkt II<br>Übung; 1 SWS; ben. Schein; ECTS: 2; Mo, 17:30 - 18:15, Hörsaal des Musikwiss. Inst                                                                                                                                     | Münch S.    |
| Musikinformatik<br>Übung; 2 SWS; Die Veranstaltung findet in den Räumen der Musikinformatik, Pfeiffer-Weg 12, statt.; Do, 12:00 - 14:00, Raum n.V.                                                                                       | Gräf A.     |
| Notationskunde II<br>Übung; 2 SWS; ben. Schein; ECTS: 2; Di, 16:00 - 18:00, Hörsaal des Musikwiss. Inst                                                                                                                                  | Philippi D. |

### Lektürekurs

|                                                                                                                                                                                                                                    |           |
|------------------------------------------------------------------------------------------------------------------------------------------------------------------------------------------------------------------------------------|-----------|
| George Bernard Shaw als Musikkritiker<br>Lektürekurs; 2 SWS; ben. Schein; ECTS: 2; Mo, 10:00 - 12:00, Hörsaal des Musikwiss. Inst; Termin Montags: Einführungsphase; Rest als Blockveranstaltung in den Pfingstferien 18.-21.5.05) | Kramer U. |
|------------------------------------------------------------------------------------------------------------------------------------------------------------------------------------------------------------------------------------|-----------|

## Ethnologie

### Einführungsveranstaltungen

|                                                                                                                                                                                                                                                                                                                 |                                 |
|-----------------------------------------------------------------------------------------------------------------------------------------------------------------------------------------------------------------------------------------------------------------------------------------------------------------|---------------------------------|
| Einführungsveranstaltung der Ethnologie und Afrikanischen Philologie für Studienanfänger, Fach- und Hochschulortwechsler, Haupt- und Nebenfachstudierende; Einführungskurs; Di, 10:00 - 12:00, Hs 15; Ethnologie: A.-M. Brandstetter; Afrikanische Philologie: W. Full; einmaliger Termin, Dienstag, 19.04.2005 | Bierschenk Th.<br>Kastenholz R. |
| Vorstellung des Lehrprogramms<br>Einführungskurs; Di, 10:00 - 12:00, Audi Max; Ethnologie: T. Bierschenk; Afrikanische Philologie: R. Kastenholz; einmaliger Termin, Dienstag, 26.04.2005                                                                                                                       | Bierschenk Th.<br>Kastenholz R. |

### Grundstudium

#### Vorlesungen

|                                                                                                                                                                                                                                  |          |
|----------------------------------------------------------------------------------------------------------------------------------------------------------------------------------------------------------------------------------|----------|
| Einführung in die politische Ethnologie (E 15)<br>Vorlesung; 2 SWS; ben. Schein; Mo, 10:00 - 12:00, Hs 16; ab 2.5.2005                                                                                                           | Lentz C. |
| Geschichte der ethnologischen Forschungsmethoden (E 14)<br>Vorlesung; 2 SWS; ben. Schein; Teilnahme für alle Studierenden möglich. Leistungsnachweis nur für Nebenfachstudierende; Di, 10:00 - 12:00, 01 715 Gr. ÜR; ab 3.5.2005 | Lentz C. |
| Ringvorlesung „Afrika“ (E 16)<br>Vorlesung; 2 SWS; ben. Schein; Do, 12:00 - 14:00, Hs 13; ab 27.4.2005                                                                                                                           | Lentz C. |

**Grundseminare**

- Einführung in afrikanische Literaturen (E 15 / E 1702 / A 161) Oed A.  
Seminar; 2 SWS; ben. Schein; Mi, 12:00 - 14:00, 00 618 Kl. ÜR; ab 27.4.2005
- Einführung in die Wirtschaftsethnologie (E 15 / E 1402) Schareika N.  
Seminar; 2 SWS; ben. Schein; Do, 8:30 - 10:00, 01 715 Gr. ÜR
- Sprachgeschichte und Siedlungsgeschichte in Afrika (A 112 / E 15) Kastenholz R.  
Seminar; 2 SWS; ben. Schein; Mo, 12:00 - 14:00, 00 618 Kl. ÜR; ab 2.5.2005
- Theorien und Geschichte der Ethnologie (E 13 / E 1501, E 1502) Bierschenk Th.  
Vorlesung; 2 SWS; ben. Schein; Mi, 14:00 - 16:00, Hs 13

**Übungen**

- Einführung in die Ethnologie der Weltauffassung (E 15 / E 1403) Hauck G.  
Übung; 2 SWS; ben. Schein; vierzehntägig;; Fr, 13:00 - 16:00, 00 618 Kl. ÜR; ab 29.4.2005
- Methoden und Techniken der Ethnologie - Kurs A (E 14 / E 1600) Bierschenk Th.  
Übung; 2 SWS; ben. Schein; Do, 10:00 - 12:00, 01 715 Gr. ÜR
- Methoden und Techniken der Ethnologie - Kurs B (E 14 / E 1600) Schareika N.  
Übung; 2 SWS; ben. Schein; Mi, 14:00 - 16:00, 01 715 Gr. ÜR

**Regionalseminare**

- Regionalseminar: Krieg im Sudan (E 16 / E 1300, E 1900) Brandstetter A.-M.  
Regionalseminar; 2 SWS; ben. Schein; Mo, 12:00 - 14:00, 01 715 Gr. ÜR; ab 2.5.2005

**Grund- und Hauptstudium****Übungen**

- Musik am Mittag: Highlife-Orchester in Ghana und Nigeria (E 15 / E 21 / E 2117); Übung; 1 SWS; Di, 13:00 - 14:00, 00 618 Kl. ÜR; ab 26.4.2005; Tonstudio, U1-613 Bender W.
- Praktische Arbeiten im Musikarchiv (AMA) (E 21 / E 2203) Bender W.  
Übung; 4 SWS; Di, 9:00 - 13:00, U1-619/17 Poolraum

**Seminare**

- Frauenwelten in Ostafrika ( E 15, E 16, E 21 / E 1300, E 1900, E 2402) Epple S.  
Seminar; 2 SWS; ben. Schein; Fr, 10:00 - 12:00, 00 618 Kl. ÜR; ab 29.4.2005
- Regionalseminar: Kamerun I (E 16, E 21 / E 1300, E 1900, E 2402) Werthmann K.  
Regionalseminar; 2 SWS; ben. Schein; Offen für alle, aber auch Schmitt G.  
Vorbereitung für eine Lehrforschung; Do, 12:00 - 14:00, 01 715 Gr. ÜR; ab 28.4.2005

**Hauptstudium****Hauptseminare**

- African Literatures and Postcolonial Theory (E 21 / E 2401 / A 262) Oed A.  
Hauptseminar; 2 SWS; ben. Schein; Mi, 14:00 - 16:00, 00 618 Kl. ÜR; ab 27.4.2005
- Afrikanische Musik auf Schellackplatten (E 21 / E 2403) Bender W.  
Hauptseminar; 2 SWS; ben. Schein; Mi, 10:00 - 12:00, 00 618 Kl. ÜR
- Ausstellungseminar: Politik, Recht und Rhetorik (E 21) Brandstetter A.-M.  
Hauptseminar; 2 SWS; ben. Schein; Mo, 16:00 - 18:00, 00 618 Kl. ÜR; ab 2.5.2005
- Bongo Flava - Hip-hop in Tansania (E 21 / E 2402 / A 261) Bender W.  
Hauptseminar; 2 SWS; ben. Schein; Mo, 14:00 - 16:00, 00 618 Kl. ÜR; ab 2.5.2005 Reuster-Jahn U.

- Ethnizität und ethnische Konflikte in Afrika (E 21 / E 2104, E 2404) Lentz C.  
Hauptseminar; 2 SWS; ben. Schein; kann im Diplomstudiengang Geographie als Veranstaltung zur „Entwicklungssoziologie“ im Hauptstudium anerkannt werden.; Mo, 16:00 - 18:00, 01 715 Gr. ÜR; ab 2.5.2005
- Ethnologie des Islam (E 21 / E 2103) Desplat P.  
Hauptseminar; 2 SWS; ben. Schein; Zeit und Raum n.V. Schlösser J.
- Ethnologie und Cultural Studies (E 21 / E 2107) Coester M.  
Hauptseminar; 2 SWS; ben. Schein; Zeit und Raum n.V.
- Methoden und theoretische Grundlagen der Kontaktlinguistik: Aktuelle Resultate aus der Forschung am Tschadsee und in Äthiopien (A 241 / E 21); Dehnhard B.  
Hauptseminar; 2 SWS; ben. Schein; Do, 14:00 - 16:00, 00 618 Kl. ÜR; ab Meyer R.  
28.4.2005
- Wirtschaft und Rhetorik (E 21 / E 2102) Girke F.  
Hauptseminar; 2 SWS; ben. Schein; kann im Diplomstudiengang Geographie als Veranstaltung zur „Wirtschaftsethnologie“ im Hauptstudium anerkannt werden.; Di, 8:30 - 10:00, 00 618 Kl. ÜR; ab 3.5.2005

### Projektseminare

- Projektseminar: Kamerun I (E 22 a) Werthmann K.  
Projektseminar; 2 SWS; ben. Schein; nur für ProjektteilnehmerInnen;  
Blockseminar, Termin wird noch festgelegt
- Projektseminar: Biota Westafrika II (E 22 b) Schareika N.  
Projektseminar; 2 SWS; ben. Schein; Mi, 16:00 - 18:00, 00 618 Kl. ÜR
- Projektseminar: Festivals afrikanischer Musik in Europa II (E 22 b / E Bender W.  
2300); Projektseminar; 2 SWS; ben. Schein; Di, 16:00 - 18:00, U1-619/17  
Poolraum; ab 26.4.2005; Erstes Treffen am 1. Dienstag nach der  
Muppet-Show um 10 Uhr im Keller (Musikarchiv)
- Rhetoric Culture Conferences III and IV (E 22 b) Strecker I.  
Projektseminar; 2 SWS; ben. Schein; Di, 18:00 - 20:00, Raum n.V.; im  
Ausstellungsraum in der alten Mensa

### Institutskolloquium

- Institutskolloquium (E 32 / E 4200) Bierschenk Th.  
Kolloquium; 2 SWS; TN für Ethnologie; Di, 18:00 - 20:00, 00 618 Kl. ÜR;  
Blockveranstaltung

### Kolloquien

- Kolloquium für Examenskandidaten (E 23 / E 4100) Strecker I.  
Kolloquium; 2 SWS; ben. Schein; Zeit und Raum n.V.
- Kolloquium für Examenskandidaten und Doktoranden (E 23 / E 4100) Lentz C.  
Kolloquium; 2 SWS; ben. Schein; (zu Beginn des Semesters wird mit  
TeilnehmerInnen ein Blockseminartermin abgesprochen); Zeit und Raum n.V.
- Kolloquium für Examenskandidaten und Doktoranden (E 23 / E 4100) Bierschenk Th.  
Kolloquium; 2 SWS; ben. Schein; Zeit und Raum n.V.
- Kolloquium für ExamenskandidatInnen (E 23 / E 4100) Bender W.  
Kolloquium; 2 SWS; ben. Schein; Zeit und Raum n.V.

### Sprachkurse

- Amharisch Lektüre (A 319 / E 31e) Meyer R.  
Sprachkurs; 2 SWS; ben. Schein; Zeit und Raum n.V.
- Bambara IV (A 316 / E 31d) Kastenholz R.  
Sprachkurs; 2 SWS; Mo, 10:00 - 12:00, 01 715 Gr. ÜR; ab 2.5.2005
- Bambara Lektüre (A 316 / E 31e) Kastenholz R.  
Sprachkurs; 2 SWS; ben. Schein; Do, 8:30 - 10:00, 00 618 Kl. ÜR; ab  
28.4.2005

- Hausa III (A 312 / E 31c) Sprachkurs; 2 SWS; ben. Schein; vierzehntäglich!; Fr, 12:00 - 16:00, 00 618 Kl. ÜR; ab 29.4.2005 Vögele H.
- Lingala I (A 313 / E 31a) Sprachkurs; 2 SWS; ben. Schein; Di, 14:00 - 16:00, 01 715 Gr. ÜR; ab 26.4.2005 Ndeke J.-B.
- Swahili II (A 311 / E 31b) Sprachkurs; 2 SWS; ben. Schein; Di, 8:00 - 10:00, 01 715 Gr. ÜR; ab 3.5.2005 Reuster-Jahn U.
- Yorùbá IV (A 314 / E 31 d) Sprachkurs; 2 SWS; ben. Schein; Mi, 10:00 - 12:00, Raum n.V.; ab 27.4.2005; im Arbeitsraum der Jahnbibliothek Oed A.

## Afrikanische Philologie

### Einführungsveranstaltungen

- Einführungsveranstaltung der Ethnologie und Afrikanischen Philologie für Studienanfänger, Fach- und Hochschulortwechsler, Haupt- und Nebenfachstudierende; Einführungskurs; Di, 10:00 - 12:00, Hs 15; Ethnologie: A.-M. Brandstetter; Afrikanische Philologie: W. Full; einmaliger Termin, Dienstag, 19.04.2005 Bierschenk Th. Kastenholz R.
- Vorstellung des Lehrprogramms Einführungskurs; Di, 10:00 - 12:00, Audi Max; Ethnologie: T. Bierschenk; Afrikanische Philologie: R. Kastenholz; einmaliger Termin, Dienstag, 26.04.2005 Bierschenk Th. Kastenholz R.

### Grundstudium

#### Grundseminare

- Einführung in afrikanische Literaturen (E 15 / E 1702 / A 161) Seminar; 2 SWS; ben. Schein; Mi, 12:00 - 14:00, 00 618 Kl. ÜR; ab 27.4.2005 Oed A.
- Grundlagen und Terminologien der Sprachwissenschaft (A 121) Seminar; 2 SWS; ben. Schein; Do, 10:00 - 12:00, 00 618 Kl. ÜR; ab 28.4.2005 Full W.
- Sprachgeschichte und Siedlungsgeschichte in Afrika (A 112 / E 15) Seminar; 2 SWS; ben. Schein; Mo, 12:00 - 14:00, 00 618 Kl. ÜR; ab 2.5.2005 Kastenholz R.

### Hauptstudium

#### Hauptseminare

- African Literatures and Postcolonial Theory (E 21 / E 2401 / A 262) Hauptseminar; 2 SWS; ben. Schein; Mi, 14:00 - 16:00, 00 618 Kl. ÜR; ab 27.4.2005 Oed A.
- Bongo Flava - Hiphop in Tansania (E 21 / E 2402 / A 261) Hauptseminar; 2 SWS; ben. Schein; Mo, 14:00 - 16:00, 00 618 Kl. ÜR; ab 2.5.2005 Bender W. Reuster-Jahn U.
- Methoden und theoretische Grundlagen der Kontaktlinguistik: Aktuelle Resultate aus der Forschung am Tschadsee und in Äthiopien (A 241 / E 21); Hauptseminar; 2 SWS; ben. Schein; Do, 14:00 - 16:00, 00 618 Kl. ÜR; ab 28.4.2005 Dehnhard B. Meyer R.
- Possession in afrikanischen Sprachen (A 251) Hauptseminar; 2 SWS; ben. Schein; Di, 10:00 - 12:00, 00 618 Kl. ÜR; ab 3.5.2005 Kastenholz R.

**Sprachkurse**

|                                                                                                                                             |                 |
|---------------------------------------------------------------------------------------------------------------------------------------------|-----------------|
| Amharisch Lektüre (A 319 / E 31e)<br>Sprachkurs; 2 SWS; ben. Schein; Zeit und Raum n.V.                                                     | Meyer R.        |
| Bambara IV (A 316 / E 31d)<br>Sprachkurs; 2 SWS; Mo, 10:00 - 12:00, 01 715 Gr. ÜR; ab 2.5.2005                                              | Kastenholz R.   |
| Bambara Lektüre (A 316 / E 31e)<br>Sprachkurs; 2 SWS; ben. Schein; Do, 8:30 - 10:00, 00 618 Kl. ÜR; ab 28.4.2005                            | Kastenholz R.   |
| Hausa III (A 312 / E 31c)<br>Sprachkurs; 2 SWS; ben. Schein; vierzehntäglich!; Fr, 12:00 - 16:00, 00 618 Kl. ÜR; ab 29.4.2005               | Vögele H.       |
| Lingala I (A 313 / E 31a)<br>Sprachkurs; 2 SWS; ben. Schein; Di, 14:00 - 16:00, 01 715 Gr. ÜR; ab 26.4.2005                                 | Ndeke J.-B.     |
| Phonologie afrikanischer Sprachen (A 141)<br>Sprachkurs; 2 SWS; ben. Schein; Zeit und Raum n.V.                                             | Anyanwu R.-J.   |
| Swahili II (A 311 / E 31b)<br>Sprachkurs; 2 SWS; ben. Schein; Di, 8:00 - 10:00, 01 715 Gr. ÜR; ab 3.5.2005                                  | Reuster-Jahn U. |
| Yorùbá IV (A 314 / E 31 d)<br>Sprachkurs; 2 SWS; ben. Schein; Mi, 10:00 - 12:00, Raum n.V.; ab 27.4.2005; im Arbeitsraum der Jahnbibliothek | Oed A.          |



## Fachbereich 08

### - Physik, Mathematik und Informatik

Staudingerweg 7, 55128 Mainz, Tel. 06131-39-24467/22267, Fax 06131-39-22994,  
E-Mail: info@phmi.uni-mainz.de

**Dekan:** N.N.

**Prodekan:** N.N.

**Studiendekan:** N.N.

**Geschäftsführer:** Dr. rer. nat. Schinke, Holger, Raum 01-527, Staudingerweg 7, 55128 Mainz, App. 23654

**Dekanat:** Raum 01-531, Staudingerweg 7, 55128 Mainz, App. 24467, Fax 22994, E-Mail: dekanat@phmi.uni-mainz.de (mailto:dekanat@phmi.uni-mainz.de)

Müller, Marion, Raum 01-531, Staudingerweg 7, 55128 Mainz, App. 24467, Fax: 22994; Pagel, Anne-Marie, Raum 03-625, Staudingerweg 9, 55128 Mainz, App. 22270 + 22826, Fax: 24389

**Sprechstunden für Promovierende:** Fachgebiet Physik/Meteorologie (Frau Müller): Mo-Do 10:30-12:00 Uhr

Fachgebiet Mathematik/Informatik (Frau Pagel): Mo-Do 9:00-12:00 Uhr

#### Prüfungsausschüsse

##### Physik

**Vorsitzender:** Univ.-Prof. Dr. rer. nat. Schilling, Rolf, App. 23699

**Prüfungssekretariat:** Schipper, Sigrid, Raum 01-634, Staudingerweg 7, 55128 Mainz, App. 23618, Fax: 22994

Öffnungszeiten: Mo-Do 9:00-12:00 Uhr

##### Meteorologie

**Vorsitzender:** N.N.; Univ.-Prof. Dr. rer. nat. Wirth, Volkmar, App. 22868

**Prüfungssekretariat:** Graf-Gries, Renate, Raum 05 502, Becherweg 21, 55128 Mainz, App. 23396, Fax: 23532

Öffnungszeiten: nach Vereinbarung

##### Mathematik und Informatik

**Vorsitzender:** Univ.-Prof. Dr. rer. nat. Schuh, Hans-Jürgen, Raum 05-623, App. 23340

**Prüfungssekretariat:** Schwertzel, Kristiane, Raum 03-623, Staudingerweg 9, 55128 Mainz, App. 22719, Fax: 24389

Öffnungszeiten: Mo-Do 9:30-11:30 Uhr

##### Studienfachberatung

**Physik:** Univ.-Prof. Dr. rer. nat. Köpke, Lutz, Raum 04-328, Staudingerweg 7, 55128 Mainz, App. 22894;

Univ.-Prof. Dr. rer. nat. Reuter, Martin, Raum 03-131, Staudingerweg 7, 55128 Mainz, App. 23383

Sprechzeiten: nach Vereinbarung

**Meteorologie:** Univ.-Prof. Dr. rer. nat. Wirth, Volkmar, Raum 04 425, Becherweg 21, 55128 Mainz, App. 22868

Sprechzeiten: nach Vereinbarung

**Mathematik:** apl. Prof. Dr. rer. nat. Heinz, Hans-Peter, Raum 04-515, Staudingerweg 9, 55128 Mainz, App. 22515

Sprechzeiten: Di 10:00-12:00 Uhr (auch in der vorlesungsfreien Zeit); Mi 14:00-16:00 Uhr

apl. Prof. Dr. Schneider, Claus, Raum 05-325, Staudingerweg 9, 55128 Mainz, App. 23604

Sprechzeiten: Do 14:00-16:00 Uhr (in der vorlesungsfreien Zeit: nach Vereinbarung)

**Informatik:** Dr. rer. nat. Schröder, Hans-Jürgen, Ak. Dir., Raum 05-225, Staudingerweg 9, 55128 Mainz, App. 23605

Sprechzeiten: Di 14:00-15:00 Uhr und nach Vereinbarung

**Frauenbeauftragte:** N.N.

**Stellvertretende Frauenbeauftragte:** N.N.

##### Vertrauensdozenten für ausländische Studierende

**Physik:** Univ.-Prof. Dr. rer. nat. Huber, Gerhard, Raum 02-319, Staudingerweg 7, 55128 Mainz, App. 25969

**Meteorologie:** Dr. rer. nat. Bress, Peter, Raum 05 520, Becherweg 21, 55128 Mainz, App. 22863

**Mathematik und Informatik:** Univ.-Prof. Dr. rer. nat. Amberg, Bernhard, Raum 04-227, Staudingerweg 9, 55128 Mainz, App. 22436

**Fachschaft:** Fachschaft Physik, Raum 01-526, Staudingerweg 9, 55128 Mainz, App. 23272; Fachschaft Mathematik und Informatik, Raum 04-120, Staudingerweg 9, 55128 Mainz, App. 22834

## Lehrkörper

### Universitätsprofessorinnen/professoren

**Adrian**, Hermann, Univ.-Prof. Dr. rer. nat., Physik der Kondensierten Materie (KOMET); Raum 01-633, Staudingerweg 7, 55128 Mainz, App. 23637, Hermann.Adrian@uni-mainz.de

**Amberg**, Bernhard, Univ.-Prof. Dr. rer. nat., Gruppentheorie; Raum 04-227, Staudingerweg 9, 55128 Mainz, App. 22436, amberg@mathematik.uni-mainz.de

**Arends**, Hans-Jürgen, Univ.-Prof. Dr., Institut für Kernphysik (Experiment, A2); Raum 0-160, Becherweg 45, 55099 Mainz, App. 25194, arends@kph.uni-mainz.de

**Bach**, Volker, Univ.-Prof. Dr. rer. nat., Differentialgleichungen; Raum 04-527, Staudingerweg 9, 55128 Mainz, App. 22269, vbach@mathematik.uni-mainz.de

**Backe**, Hartmut, Univ.-Prof. Dr. rer. nat., Institut für Kernphysik (Experiment, X1); Raum 0-140, Becherweg 45, 55128 Mainz, App. 25563, backe@kph.uni-mainz.de

**Binder**, Kurt, Univ.-Prof. Dr. rer. nat., Physik der Kondensierten Materie (KOMET); Raum 01-327, Staudingerweg 7, 55128 Mainz, App. 23348, kurt.binder@uni-mainz.de

**Bloch**, Immanuel, Univ.-Prof. Dr. rer. nat., Quanten-, Atom- und Neutronenphysik (QUANTUM); Raum 02-329, Staudingerweg 7, 55128 Mainz, App. 26234, bloch@uni-mainz.de

**Borrmann**, Stephan, Univ.-Prof. Dr. rer. nat., Institut für Physik der Atmosphäre (Experimentelle Meteorologie); Raum 05 513, Becherweg 21, 55128 Mainz, App. 22861, borrmann@uni-mainz.de

**Brockmann**, Rolf, Univ.-Prof. Dr. rer. nat., Theoretische Kernphysik; Raum 2/412, 05-122, Staudingerweg 7, 55128 Mainz, App. 23694, brockman@kph.uni-mainz.de

**de Jong**, Theo, Univ.-Prof. Dr., Computerorientierte Algebra; Raum 04-325, App. 2 4362, dejong@mathematik.uni-mainz.de

**Doll**, Theodor, Univ.-Prof. Dr.-Ing., Physik der Kondensierten Materie (KOMET); Staudingerweg 7, 55128 Mainz, Tel. 06131 990100, doll@imm-mainz.de

**Elmers**, Hans-Joachim, Univ.-Prof. Dr. rer. nat., Physik der Kondensierten Materie (KOMET); Raum 03-623, Staudingerweg 7, 55128 Mainz, App. 24150, elmers@mail.uni-mainz.de

**Göttler**, Herbert, Univ.-Prof. Dr.-Ing., Praktische Informatik; Raum 05-333, Staudingerweg 9, 55128 Mainz, App. 23336, goettler@informatik.uni-mainz.de

**Gramsch**, Bernhard, Univ.-Prof. Dr. rer. nat., Funktionalanalysis; Raum 04-627, Staudingerweg 9, 55128 Mainz, App. 22534, gramsch@mathematik.uni-mainz.de

**Hanke-Bourgeois**, Martin, Univ.-Prof. Dr. rer. nat., Numerische Mathematik; Raum 05-427, Staudingerweg 9, 55128 Mainz, App. 22528, hanke@mathematik.uni-mainz.de

**Heil**, Werner, Univ.-Prof. Dr. rer. nat., Quanten-, Atom- und Neutronenphysik (QUANTUM); Raum 02-627, Staudingerweg 7, 55128 Mainz, App. 22885, wheil@mail.uni-mainz.de

**Höpfner**, Reinhard, Univ.-Prof. Dr. rer. nat., Mathematische Stochastik; Raum 05-621, Staudingerweg 9, 55128 Mainz, App. 23332, hoepfner@mathematik.uni-mainz.de

**Huber**, Gerhard, Univ.-Prof. Dr. rer. nat., Quanten-, Atom- und Neutronenphysik (QUANTUM); Raum 02-319, Staudingerweg 7, 55128 Mainz, App. 25969, Gerhard.Huber@uni-mainz.de

**Jaenicke**, Ruprecht, Univ.-Prof. Dr. rer. nat., Institut für Physik der Atmosphäre (Experimentelle Meteorologie); Raum 05 501, Becherweg 21, 55128 Mainz, App. 22283, jaenicke@mail.uni-mainz.de

**Jüngel**, Ansgar, Univ.-Prof. Dr. rer. nat., Numerische Mathematik; Raum 05-433, Staudingerweg 9, 55128 Mainz, App. 22831, juengel@mathematik.uni-mainz.de

**Kleinknecht**, Konrad, Univ.-Prof. Dr. rer. nat., Experimentelle Teilchen- und Atomphysik (ETAP); Raum 04-323, Staudingerweg 7, 55099 Mainz, App. 22893, Konrad.Kleinknecht@uni-mainz.de

**Klenke**, Achim, Univ.-Prof. Dr. rer. nat., Mathematische Stochastik; Raum 05-627, Staudingerweg 9, 55128 Mainz, App. 22829, math@aklenke.de

- Köpke**, Lutz, Univ.-Prof. Dr. rer. nat., Experimentelle Teilchen- und Atomphysik (ETAP); Raum 04-328, Staudingerweg 7, 55128 Mainz, App. 22894, Lutz.Koepke@uni-mainz.de
- Lautemann**, Clemens, Univ.-Prof. Dr. rer. nat., Theoretische Informatik; Raum 05-527, Staudingerweg 9, 55128 Mainz, App. 23334, lauteman@mail.uni-mainz.de
- Lehn**, Manfred, Univ.-Prof. Dr. rer. nat., Topologie und Geometrie; Raum 04-433, Staudingerweg 9, 55128 Mainz, App. 22832, lehn@mathematik.uni-mainz.de
- Müller-Stach**, Stefan, Univ.-Prof. Dr. rer. nat., Zahlentheorie; Raum 04-333, Staudingerweg 9, 55128 Mainz, App. 22538, mueller-stach@mathematik.uni-mainz.de
- Palberg**, Thomas, Univ.-Prof. Dr. rer. nat., Physik der Kondensierten Materie (KOMET); Raum 01-221, Staudingerweg 7, 55128 Mainz, App. 23638, palberg@uni-mainz.de
- Papadopoulos**, Nikolaos, HD Dr. rer. nat., Theoretische Elementarteilchenphysik (ThEP); Raum 04-122, Staudingerweg 7, 55128 Mainz, App. 25970, papadopoulos@thep.physik.uni-mainz.de
- Perl**, Jürgen, Univ.-Prof. Dr. rer. nat., Angewandte Informatik; Raum 05-233, Staudingerweg 9, 55128 Mainz, App. 22838, perl@informatik.uni-mainz.de
- Pochodzalla**, Josef, Univ.-Prof. Dr. rer. nat., Institut für Kernphysik (Experiment, A1); Raum 2-110, Becherweg 45, 55128 Mainz, App. 25832, pochodza@kph.uni-mainz.de
- Reuter**, Martin, Univ.-Prof. Dr. rer. nat., Theoretische Elementarteilchenphysik (ThEP); Raum 03-131, Staudingerweg 7, 55128 Mainz, App. 23383, reuter@thep.physik.uni-mainz.de
- Rowe**, David E., Univ.-Prof., Ph.D., Geschichte der Mathematik und der Naturwissenschaften (Fax 24659); Raum 05-628, Staudingerweg 9, 55128 Mainz, App. 22837, rowe@mathematik.uni-mainz.de
- Sander**, Heinz-Georg, Univ.-Prof. Dr. rer. nat., Experimentelle Teilchen- und Atomphysik (ETAP); Raum 04-317, Staudingerweg 7, 55128 Mainz, App. 23667, hsander@uni-mainz.de
- Schilcher**, Karl, Univ.-Prof. Dr. phil., Theoretische Elementarteilchenphysik (ThEP); Raum 04-132, Staudingerweg 7, 55128 Mainz, App. 25917, Karl.Schilcher@uni-mainz.de
- Schilling**, Rolf, Univ.-Prof. Dr. rer. nat., Physik der Kondensierten Materie (KOMET); Raum 01-525, Staudingerweg 7, 55128 Mainz, App. 23699, rolf.schilling@uni-mainz.de
- Schleinkofer**, Gerhard, Univ.-Prof. Dr. rer. nat., Differentialgleichungen; Raum 04-517, Staudingerweg 9, 55128 Mainz, App. 23330, schleinkofer@mathematik.uni-mainz.de
- Schömer**, Elmar, Univ.-Prof. Dr. rer. nat., Praktische Informatik; Raum 05-517, Staudingerweg 9, 55128 Mainz, App. 24360, schoemer@informatik.uni-mainz.de
- Schönhense**, Gerhard, Univ.-Prof. Dr. rer. nat., Physik der Kondensierten Materie (KOMET); Raum 03-631, Staudingerweg 7, 55128 Mainz, App. 23621, schoenhe@mail.uni-mainz.de
- Schuh**, Hans-Jürgen, Univ.-Prof. Dr. rer. nat., Mathematische Stochastik; Raum 05-623, Staudingerweg 9, 55128 Mainz, App. 23340, schuh@mathematik.uni-mainz.de
- Tapprogge**, Stefan, Univ.-Prof. Dr. rer. nat., Experimentelle Teilchen- und Atomphysik (ETAP); Raum 03-319, Staudingerweg 7, 55128 Mainz, App. 25610, stefan.tapprogge@uni-mainz.de
- Uthmann**, Thomas, Univ.-Prof. Dr. rer. nat., Angewandte Informatik; Raum 05-331, Staudingerweg 9, 55128 Mainz, App. 23610, uthmann@informatik.uni-mainz.de
- van Dongen**, P.G.J., Univ.-Prof. Dr. rer. nat., Physik der Kondensierten Materie (KOMET); Raum 03-123, Staudingerweg 7, 55128 Mainz, App. 25609, peter.vandongen@uni-mainz.de
- van Straten**, Duco, Univ.-Prof. Dr. rer. nat., Algebraische Geometrie; Raum 04-233, Staudingerweg 9, 55128 Mainz, App. 22435, straten@mathematik.uni-mainz.de
- von Harrach**, Dietrich, Univ.-Prof. Dr. rer. nat., Institut für Kernphysik (Experiment, A4, B2, COMPASS); Raum 1-115, Becherweg 45, 55128 Mainz, App. 23725, dvh@kph.uni-mainz.de
- Walcher**, Thomas, Univ.-Prof. Dr. rer. nat., Institut für Kernphysik (Experiment, A1, A2, X1); Raum 2-080b, Becherweg 45, 55128 Mainz, App. 25196 u 25197, walcher@kph.uni-mainz.de
- Wernli**, Heini, Univ.-Prof. Dr. rer. nat., Institut für Physik der Atmosphäre (Theoretische Meteorologie); Raum 05 526, J. J. Becherweg 21, 55128 Mainz, App. 23157, wernli@mail.uni-mainz.de
- Wirth**, Volkmar, Univ.-Prof. Dr. rer. nat., Institut für Physik der Atmosphäre (Theoretische Meteorologie); Raum 04 425, Becherweg 21, 55128 Mainz, App. 22868, vwirth@mail.uni-mainz.de
- Zuo**, Kang, Univ.-Prof. Dr. rer. nat., Komplexe Analysis; Raum 04-427, Staudingerweg 9, 55128 Mainz, App. 22437, zuo@mathematik.uni-mainz.de

**apl. Professorinnen/Professoren**

- Heinz**, Hans-Peter, apl. Prof. Dr. rer. nat., Differentialgleichungen; Raum 04-515, Staudingerweg 9, 55128 Mainz, App. 22515, heinz@mathematik.uni-mainz.de
- Leinen**, Felix, apl. Prof. Dr. rer. nat., Gruppentheorie; Raum 04-225, Staudingerweg 9, 55128 Mainz, App. 23338, leinen@mathematik.uni-mainz.de
- Neugart**, Rainer, apl. Prof. Dr. rer. nat., Quanten-, Atom- und Neutronenphysik (QUANTUM); Raum 02-126, Staudingerweg 7, 55128 Mainz, App. 22608, Rainer.Neugart@uni-mainz.de
- Paul**, Wolfgang, apl. Prof. Dr. rer. nat., Physik der Kondensierten Materie (KOMET); Raum 01-321, Staudingerweg 7, 55128 Mainz, App. 23644, Wolfgang.Paul@uni-mainz.de
- Scherer**, Stefan, apl. Prof. Dr. rer. nat., Institut für Kernphysik (Theorie); Raum 2/412, 05-124, Staudingerweg 7, 55099 Mainz, App. 23289, scherer@kph.uni-mainz.de
- Schneider**, Claus, apl. Prof. Dr., Numerische Mathematik; Raum 05-325, Staudingerweg 9, 55128 Mainz, App. 23604, schneider@mathematik.uni-mainz.de

**Entpflichtete/ i. R. befindliche Professorinnen/Professoren**

- Alt**, Erwin O., Univ.-Prof. (a. D.) Dr. rer. nat., Theoretische Elementarteilchenphysik (ThEP); Raum 05-420, Staudingerweg 7, 55128 Mainz, App. 22874, Erwin.Alt@uni-mainz.de
- Andresen**, Harro, Univ.-Prof. (a. D.) Dr. rer. nat., Institut für Kernphysik (Physik); Raum B1, Becherweg 45, 55128 Mainz, App. 25816, andresen@kph.uni-mainz.de
- Arenhövel**, Hartmuth, Univ.-Prof. (a. D.) Dr. phil. nat., Institut für Kernphysik (Theorie); Raum 2-100, Becherweg 45, 55128 Mainz, App. 25744, arenhoev@kph.uni-mainz.de
- Beckmann**, Peter, Univ.-Prof. em. Dr. rer. nat., Institut für Physik; Raum 01-519 (Bau 2-413), Staudingerweg 7, 55128 Mainz, App. 25811, beckmann@mail.uni-mainz.de
- Begemann**, Friedrich, Prof. em. Dr. phil. nat., Fachbereich 08 - Physik, Mathematik und Informatik (Experimentalphysik); MPI für Chemie, Becherweg 27, 55128 Mainz, Tel. 06131 305245, begemann@mpch-mainz.mpg.de
- Börsch-Supan**, Wolfgang, Univ.-Prof. em. Dr. rer. nat., Numerische Mathematik; Raum 05-132, Staudingerweg 9, 55128 Mainz, App. 20284, boersch-supan@mathematik.uni-mainz.de
- Bühler**, Wolfgang, Univ.-Prof. em., Ph.D., Mathematische Stochastik; Raum 05-132, Staudingerweg 9, 55128 Mainz, App. 20284, buhler@mathematik.uni-mainz.de
- Bullrich**, Kurt, Univ.-Prof. (a. D.) Dr. rer. nat., Institut für Physik der Atmosphäre (Experimentelle Meteorologie)
- Drechsel**, Dieter, Univ.-Prof. em. Dr. rer. nat., Institut für Kernphysik (Theorie); Raum 2/412, 05-126, Staudingerweg 7, 55099 Mainz, App. 23695, drechsel@kph.uni-mainz.de
- Fischer**, Erhard W., Univ.-Prof. em. Dr. rer. nat. Dr. h.c., Fachbereich 08 - Physik, Mathematik und Informatik; Raum 2-119, MPI für Polymerforschung, Ackermannweg 10, 55128 Mainz, Tel. 06131 37 91116, fischer@mpip-mainz.mpg.de
- Fricke**, Gerhard, Univ.-Prof. em. Dr., Institut für Kernphysik (Experimentelle Kernphysik); Raum B1, Becherweg 45, 55128 Mainz, App. 25809, fricke@kph.uni-mainz.de
- Friedrich**, Jörg, Univ.-Prof. (a. D.) Dr. rer. nat., Institut für Kernphysik (Experiment, A1); Raum 1-120, Becherweg 45, 55128 Mainz, App. 25829, friedrhc@kph.uni-mainz.de
- Gottschling**, Erhard, Univ.-Prof. em. Dr. rer. nat., Komplexe Analysis; Raum 05-132, Staudingerweg 9, 55128 Mainz, App. 20284
- Held**, Dieter, Univ.-Prof. (a. D.) Dr. rer. nat., Gruppentheorie; Raum 05-132, Staudingerweg 9, 55128 Mainz, App. 20284, held@mathematik.uni-mainz.de
- Herminghaus**, Helmut, Univ.-Prof. (a. D.) Dr., Institut für Kernphysik (Beschleunigerphysik); Raum B1, Becherweg 45, 55128 Mainz, App. 25825, herminghaus@kph.uni-mainz.de
- Herzer**, Armin, Univ.-Prof. (a. D.) Dr. rer. nat., Topologie und Geometrie
- Hofmeister**, Gerd, Univ.-Prof. (a. D.) Dr. rer. nat., Zahlentheorie; Raum 05-132, Staudingerweg 9, 55128 Mainz, App. 20284, hofmeister@mathematik.uni-mainz.de
- Huppert**, Bertram, Univ.-Prof. em. Dr. rer. nat., Gruppentheorie; Raum 05-132, Staudingerweg 9, 55128 Mainz, App. 20284
- Konder**, Peter Paul, Univ.-Prof. (a. D.) Dr. rer. nat., Funktionalanalysis (Fax 22830); Raum 04-321, Staudingerweg 9, 55128 Mainz, App. 22830, konder@mathematik.uni-mainz.de

- Körner**, Jürgen, Univ.-Prof. (a. D.) Dr. rer. nat., Theoretische Elementarteilchenphysik (ThEP); Raum 04-123, Staudingerweg 7, 55128 Mainz, App. 23276, koerner@thep.physik.uni-mainz.de
- Krause**, Dieter, Prof. (a. D.) Dr. rer. nat., Fachbereich 08 - Physik, Mathematik und Informatik (Experimentalphysik); Schott Glaswerke, Hattenbergstr. 10, 55122 Mainz, Tel. 06131 66 7200, d.krause@t-online.de
- Kretzschmar**, Martin, Univ.-Prof. em. Dr. rer. nat., Institut für Physik; Raum 05-432, Staudingerweg 7, 55128 Mainz, App. 22464
- Lührs**, Gerold, Prof. Dr., Ltd. Ak. Dir. (a. D.), Institut für Kernphysik (Physik und Kernphysik); Becherweg 45, 55128 Mainz, App. 25802
- Mülthei**, Heinrich, Univ.-Prof. em. Dr. rer. nat., Numerische Mathematik; Raum 05-132, Staudingerweg 9, 55128 Mainz, App. 20284, muelthei@mathematik.uni-mainz.de
- Münzenberg**, Gottfried, Univ.-Prof. (a. D.) Dr. rer. nat., Quanten-, Atom- und Neutronenphysik (QUANTUM); Planckstraße 1, 64291 Darmstadt, Tel. 06159 712733, G.Muenzenberg@gsi.de
- Neuhausen**, Reiner, Univ.-Prof. (a. D.) Dr. rer. nat., Institut für Kernphysik (Experiment, A1); Raum 607, Becherweg 45, 55128 Mainz, App. 25827, neuhaus@kph.uni-mainz.de
- Otten**, Ernst-Wilhelm, Univ.-Prof. em. Dr. rer. nat., Quanten-, Atom- und Neutronenphysik (QUANTUM); Raum 02-134, Staudingerweg 7, 55128 Mainz, App. 22518, Ernst.Otten@uni-mainz.de
- Pfister**, Albrecht, Univ.-Prof. em. Dr. rer. nat., Zahlentheorie; Raum 04-333, Staudingerweg 9, 55128 Mainz, App. 22538, pfister@mathematik.uni-mainz.de
- Pruppacher**, Hans, Univ.-Prof. (a. D.) Dr. rer. nat., Institut für Physik der Atmosphäre (Experimentelle Meteorologie); Becherweg 21, 55128 Mainz, App. 23396
- Reichert**, Erwin, Univ.-Prof. (a. D.) Dr. rer. nat., Institut für Physik; Raum 03-226, Staudingerweg 7, 55128 Mainz, App. 22729
- Rübmann**, Helmut, Univ.-Prof. em. Dr. rer. nat., Differentialgleichungen; Raum 05-132, Staudingerweg 9, 55128 Mainz, App. 20284, ruessmann@mathematik.uni-mainz.de
- Scheck**, Florian, Univ.-Prof. em. Dr. rer. nat., Theoretische Elementarteilchenphysik (ThEP); Raum 04-131, Staudingerweg 7, 55128 Mainz, App. 22476, scheck@thep.physik.uni-mainz.de
- Scheiba**, Klaus-Jürgen, Univ.-Prof. (a. D.) Dr. rer. nat., Funktionalanalysis; Raum 05-132, Staudingerweg 9, 55128 Mainz, App. 20284, scheiba@mathematik.uni-mainz.de
- Stuloff**, Nikolai, Univ.-Prof. (a. D.) Dr. rer. nat., Geschichte der Mathematik und der Naturwissenschaften; Rheinstr. 90, 65185 Wiesbaden, Tel. 0611 373691
- Trübenbacher**, Egon, Univ.-Prof. (a. D.) Dr. rer. nat., Institut für Physik; Raum 05-432, Staudingerweg 7, 55128 Mainz, App. 22464, trueb@thep.physik.uni-mainz.de
- Werth**, Günther, Univ.-Prof. (a. D.) Dr. rer. nat., Experimentelle Teilchen- und Atomphysik (ETAP); Raum 04-631, Staudingerweg 7, 55128 Mainz, App. 22883, werth@mail.uni-mainz.de
- Zdankowski**, Wilford G., Univ.-Prof. em. Dr. rer. nat., Institut für Physik der Atmosphäre (Theoretische Meteorologie); Becherweg 21, 55128 Mainz, App. 23396, panhans@mail.uni-mainz.de
- Zimmermann**, Geert, Univ.-Prof. (a. D.) Dr. rer. nat., Institut für Physik der Atmosphäre (Theoretische Meteorologie); Becherweg 21, 55128 Mainz, App. 25116, gzimmer@uni-mainz.de

### Hochschuldozentinnen/dozenten

- Barthelmann**, Klaus Georg, HD Dr.-Ing., Praktische Informatik; Raum 05-223, Staudingerweg 9, 55128 Mainz, App. 23615, barthelmann@informatik.uni-mainz.de
- Beck**, Reinhard, HD Dr. rer. nat., Institut für Kernphysik (Experiment, A2); Raum 2-020, Becherweg 45, 55128 Mainz, App. 22933, rbeck@kph.uni-mainz.de
- Häußling**, Rainer, HD Dr. rer. nat., Theoretische Elementarteilchenphysik (ThEP); Raum 05-428, Staudingerweg 7, 55128 Mainz, App. 22358, haeussli@thep.physik.uni-mainz.de
- Jeckelmann**, Eric, HD Dr. rer. nat., Physik der Kondensierten Materie (KOMET); Raum 03-132, Staudingerweg 7, 55128 Mainz, App. 22465, eric.jeckelmann@uni-mainz.de
- Kabuß**, Eva-Maria, HD Dr. rer. nat., Institut für Kernphysik (Experiment, A4, COMPASS); Becherweg 45, 55099 Mainz, App. 25807, emk@kph.uni-mainz.de

### Privatdozentinnen/Privatdozenten

- Jakob**, Gerhard, PD Dr. rer. nat., Physik der Kondensierten Materie (KOMET); Raum 01-430, Staudingerweg 7, 55128 Mainz, App. 24133, jakob@mail.uni-mainz.de

- Remmert**, Volker, PD Dr. rer. nat., Geschichte der Mathematik und der Naturwissenschaften; Raum 05-528, Staudingerweg 9, 55128 Mainz, App. 22439, remmert@mathematik.uni-mainz.de
- Spiesberger**, Hubert, PD Dr. rer. nat., Theoretische Elementarteilchenphysik (ThEP); Raum 04-124, Staudingerweg 7, 55128 Mainz, App. 23682, hspiesb@thep.physik.uni-mainz.de
- Trefzger**, Thomas, PD Dr. rer. nat., Experimentelle Teilchen- und Atomphysik (ETAP); Raum 04-319, Staudingerweg 7, 55128 Mainz, App. 25975, thomas.trefzger@uni-mainz.de
- Wendt**, Klaus, PD Dr. rer. nat., Quanten-, Atom- und Neutronenphysik (QUANTUM); Raum 02-124, Staudingerweg 7, 55128 Mainz, App. 22882, Klaus.Wendt@uni-mainz.de

### Juniorprofessorinnen/professoren

- Nieper-Wißkirchen**, Marc A., Dr. rer. nat., Topologie und Geometrie; Raum 04-419, Staudingerweg 9, 55128 Mainz, App. 22516, nieper@mathematik.uni-mainz.de
- Weinzierl**, Stefan, Dr. rer. nat., Theoretische Elementarteilchenphysik (ThEP); Raum 03-126, Staudingerweg 7, 55128 Mainz, App. 25579, stefanw@thep.physik.uni-mainz.de

### Wissenschaftliche Assistentinnen/Assistenten

- Baeßler**, Stefan, Dr. rer. nat., Quanten-, Atom- und Neutronenphysik (QUANTUM); Raum 02-623, Staudingerweg 7, 55128 Mainz, App. 23675, baessler@mail.uni-mainz.de
- Blümer**, Nils, Dr. rer. nat., Physik der Kondensierten Materie (KOMET); Raum 03-134, Staudingerweg 7, 55128 Mainz, App. 22277, Nils.Blumer@uni-mainz.de
- Borth**, Hartmut, Dr. rer. nat., Institut für Physik der Atmosphäre (Theoretische Meteorologie); Raum 04 421, Becherweg 21, 55128 Mainz, App. 20027, borth@mail.uni-mainz.de
- Curtius**, Joachim, Dr. rer. nat., Institut für Physik der Atmosphäre (Experimentelle Meteorologie); Raum 05 505, Becherweg 21, 55128 Mainz, App. 22862, curtius@mail.uni-mainz.de
- Jourdan**, Martin, Dr. rer. nat., Physik der Kondensierten Materie (KOMET); Raum 01-432, Staudingerweg 7, 55128 Mainz, App. 23635, jourdan@mail.uni-mainz.de
- Sarti**, Alessandra, Dr. rer. nat., Algebraische Geometrie; Raum 04-423, Staudingerweg 9, 55128 Mainz, App. 23337
- Schneider**, Johannes Josef, Dr. rer. nat., Physik der Kondensierten Materie (KOMET); Raum 01-325, Staudingerweg 7, 55128 Mainz, App. 23646, schneidj@uni-mainz.de
- Schöpe**, Hans Joachim, Dr. rer. nat., Physik der Kondensierten Materie (KOMET); Raum 01-122, Staudingerweg 7, 55128 Mainz, App. 23861, jschoepe@mail.uni-mainz

### Dozentinnen/Dozenten und Lehrkräfte für besondere Aufgaben

- Lawrence**, Mark, Dr., Ph.D., Institut für Physik der Atmosphäre; Abteilung Luftchemie, MPI für Chemie, Tel. 06131 305 331, lawrence@minerva.mpch-mainz.mpg.de

### Wissenschaftliche Mitarbeiterinnen/Mitarbeiter

- Achenbach**, Patrick, Dr. rer. nat., Institut für Kernphysik (Experiment, A1); Raum 2-030, Becherweg 45, 55128 Mainz, App. 25831, patrick@kph.uni-mainz.de
- Ackermann**, Dieter, Dr. rer. nat., Quanten-, Atom- und Neutronenphysik (QUANTUM); Planckstr. 1, 64291 Darmstadt, Tel. 06159 71 2735, d.ackermann@gsi.de
- Alkemper**, Roland, Dipl.-Math., Mathematische Stochastik; Raum 05-617, Staudingerweg 9, 55128 Mainz, App. 24356, alkemper@mathematik.uni-mainz.de
- Aulenbacher**, Kurt, Dr. rer. nat., Institut für Kernphysik (Beschleunigerphysik); Raum 2-040, Becherweg 45, 55128 Mainz, App. 25804, aulenbac@kph.uni-mainz.de
- Aumann**, Thomas, Dr. rer. nat., Quanten-, Atom- und Neutronenphysik (QUANTUM); Planckstr. 1, 64291 Darmstadt, Tel. 06159 71 2668, T.Aumann@gsi.de
- Ay**, Cano, Dipl.-Phys., Experimentelle Teilchen- und Atomphysik (ETAP); Raum 03-317, Staudingerweg 7, 55128 Mainz, App. 24276, ayc@uni-mainz.de
- Bauer**, Wolfram, Dipl.-Math., Funktionalanalysis; Raum 04-623, Staudingerweg 9, 55128 Mainz, App. 23602
- Behler**, Matthias, Dipl.-Phys., Experimentelle Teilchen- und Atomphysik (ETAP); Raum 04-223, Staudingerweg 7, 55128 Mainz, App. 23656, matthias.behler@uni-mainz.de
- Bernhard**, Pasqual, Dipl.-Phys., Physik der Kondensierten Materie (KOMET); Raum 03-625, Staudingerweg 7, 55128 Mainz, App. 23632, bernharp@uni-mainz.de

- Best**, Thorsten, Dipl.-Phys., Quanten-, Atom- und Neutronenphysik (QUANTUM); Raum 02-217, Staudingerweg 7, 55128 Mainz, App. 26462, bestt@uni-mainz.de
- Bierenbaum**, Isabella, Dipl.-Phys., Theoretische Elementarteilchenphysik (ThEP); Raum 04-133, Staudingerweg 7, 55128 Mainz, App. 25971, bierenbaum@thep.physik.uni-mainz.de
- Blaum**, Klaus, Dr. rer. nat., Quanten-, Atom- und Neutronenphysik (QUANTUM); Raum 04-530, Staudingerweg 7, 55128 Mainz, App. 22883, blaumk@uni-mainz.de
- Boissiere**, Samuel, Dr. rer. nat., Topologie und Geometrie; Raum 04-419, Staudingerweg 9, 55128 Mainz, App. 22516, boissiere@mathematik.uni-mainz.de
- Bonn**, Jochen, Dr. rer. nat., Quanten-, Atom- und Neutronenphysik (QUANTUM); Raum 02-128, Staudingerweg 7, 55128 Mainz, App. 22876, Jochen.Bonn@uni-mainz.de
- Brandt**, Christian, Dipl.-Math., Mathematische Stochastik; Raum 05-130, Staudingerweg 9, 55128 Mainz, App. 22828, brandt@mathematik.uni-mainz.de
- Bress**, Peter, Dr. rer. nat., Institut für Physik der Atmosphäre (Experimentelle Meteorologie); Raum 05 520, Becherweg 21, 55128 Mainz, App. 22863, peter.bress@uni-mainz.de
- Brunk**, Markus, Dipl.-Math., Numerische Mathematik; Raum 04-615, Staudingerweg 9, 55128 Mainz, App. 23911, brunk@mathematik.uni-mainz.de
- Chen**, Li, Dr. rer. nat., Numerische Mathematik; Raum 05-422, Staudingerweg 9, 55128 Mainz, App. 22445, lichen@mathematik.uni-mainz.de
- Chubarov**, Oleg, Dr. rer. nat., Institut für Kernphysik (Beschleunigerphysik-B1); Raum 8-08, Johann-Joachim-Becherweg 45, 55099 Mainz, App. 25841, chubarov@kph.uni-mainz.de
- Conca Parra**, Andrés, Dipl.-Phys., Physik der Kondensierten Materie (KOMET); Raum 01-133, Staudingerweg 7, 55128 Mainz, App. 23620, conca@uni-mainz.de
- Dauscher**, Peter, Dr. rer. nat., Angewandte Informatik; Raum 05-219, Staudingerweg 9, 55128 Mainz, App. 23608, dauscher@informatik.uni-mainz.de
- Distler**, Michael, Dr. rer. nat., Institut für Kernphysik (Experiment, A1, EDV); Raum 0-309, Becherweg 45, 55128 Mainz, App. 22956, distler@kph.uni-mainz.de
- Ditsche**, Jochen, Dipl.-Math., Funktionalanalysis; Raum 04-628, Staudingerweg 9, 55128 Mainz, App. 26099, jode@mathematik.uni-mainz.de
- Dretzke**, Achim, Dr. rer. nat., Institut für Kernphysik (Experiment X1); Raum 1380-703, Johann-Joachim-Becher Weg 45, 55128 Mainz, App. 25199, dretzke@kph.uni-mainz.de
- Drewnick**, Frank, Dr. rer. nat., Institut für Physik der Atmosphäre (Wolkenchemie und -physik); Raum N 115c, MPI für Chemie, Becherweg 21, 55128 Mainz, Tel. 06131 305 586, drewnick@mpch-mainz.mpg.de
- Düring**, Bertram, Dipl.-Math. techn., Numerische Mathematik; Raum 05-327, Staudingerweg 9, 55128 Mainz, App. 20172, duering@uni-mainz.de
- Eichhorn**, Joachim, Dr. rer. nat., Akad. Dir., Institut für Physik der Atmosphäre (Theoretische Meteorologie); Raum 04 423, Becherweg 21, App. 22866, eichhorn@uni-mainz.de
- Euteneuer**, Hans, Dr. rer. nat., Institut für Kernphysik (Beschleunigerphysik); Raum 0-131, Becherweg 45, 55128 Mainz, App. 25869, eut@kph.uni-mainz.de
- Falk**, Silke, Dipl.-Phys., Theoretische Elementarteilchenphysik (ThEP); Raum 04-127, Staudingerweg 7, 55128 Mainz, App. 23681, falk@thep.physik.uni-mainz.de
- Flentge**, Felix, Angewandte Informatik; Raum 05-219, Staudingerweg 9, 55128 Mainz, App. 23608, flentge@informatik.uni-mainz.de
- Foerster**, Michael, Dipl.-Phys., Physik der Kondensierten Materie (KOMET); Raum 01-133, Staudingerweg 7, 55128 Mainz, App. 23620, foerstem@uni-mainz.de
- Fölling**, Simon, Dipl.-Phys., Quanten-, Atom- und Neutronenphysik (QUANTUM); Raum 02-225, Staudingerweg 7, 55128 Mainz, App. 25955, s.foelling@uni-mainz.de
- Gadau**, Stephan, Dipl.-Math., Numerische Mathematik; Raum 05-423, Staudingerweg 9, 55128 Mainz, App. 24355, gadau@mathematik.uni-mainz.de
- Garanin**, Dmitri A., Dr. rer. nat., Physik der Kondensierten Materie (KOMET); Raum 01-523, Staudingerweg 7, 55128 Mainz, App. 24214, garanin@uni-mainz.de
- Gebauer**, Bastian, Dipl.-Math., Numerische Mathematik; Raum 05-323, Staudingerweg 9, 55128 Mainz, App. 25099
- Georgi**, Karl-Heinz, Dr.-Ing., Institut für Physik; Raum 05-327, Staudingerweg 7, 55128 Mainz, App. 22405, georgi@mail.uni-mainz.de

- Gottron**, Thomas, Dipl.-Math., Praktische Informatik; Raum 05-521, Staudingerweg 9, 55128 Mainz, App. 22923, gotttron@informatik.uni-mainz.de
- Griesmaier**, Roland, Dipl.-Ing., Numerische Mathematik; Raum 05-422, Staudingerweg 9, 55128 Mainz, App. 26178, griesmaier@mathematik.uni-mainz.de
- Gualdani**, Maria, Dipl.-Math., Numerische Mathematik; Raum 05-329, Staudingerweg 9, 55128 Mainz, App. 22318, gualdani@mathematik.uni-mainz.de
- Hagenbuck**, Frank, Dr. rer. nat., Institut für Kernphysik (Beschleunigerphysik-B1); Raum 1372-00511, Johann-Joachim-Becherweg 45, 55099 Mainz, App. 25193, hagenbuc@kph.uni-mainz.de
- Hemmer**, Michael, Dipl.-Inf., Praktische Informatik; Raum 05-515, Staudingerweg 9, 55128 Mainz, App. 23132, hemmer@informatik.uni-mainz.de
- Hillebrand**, Thomas, Dipl.-Math., Angewandte Informatik; Raum 05-332, Staudingerweg 9, 55128 Mainz, App. 24358, hillet@informatik.uni-mainz.de
- Höber**, Marc, Dipl.-Math., Funktionalanalysis; Raum 04-628, Staudingerweg 9, 55128 Mainz, App. 26099, hoeber@mathematik.uni-mainz.de
- Hohlfeld**, Marc, Dipl.-Phys., Experimentelle Teilchen- und Atomphysik (ETAP); Raum 03-315, Staudingerweg 7, 55128 Mainz, App. 24136, marc.hohlfeld@uni-mainz.de
- Holst**, Stefan, Dipl.-Math. techn., Numerische Mathematik; Raum 05-327, Staudingerweg 9, 55128 Mainz, App. 20172, holst@mathematik.uni-mainz.de
- Horbach**, Jürgen, Dr. rer. nat., Physik der Kondensierten Materie (KOMET); Raum 01-315, Staudingerweg 7, 55128 Mainz, App. 23641, horbach@uni-mainz.de
- Hubert**, Peter, Dipl.-Math., Gruppentheorie; Raum 04-221, Staudingerweg 9, 55128 Mainz, App. 23606, hubert@informatik.uni-mainz.de
- Jankowiak**, Andreas, Dr. rer. nat., Institut für Kernphysik (Beschleunigerphysik); Raum 2-131, Becherweg 45, 55128 Mainz, App. 26004, janko@kph.uni-mainz.de
- Jennewein**, Peter, Dr. rer. nat., Institut für Kernphysik (Experiment, Beschleunigerphysik); Raum 0-313, Becherweg 45, 55128 Mainz, App. 25820, jewe@kph.uni-mainz.de
- Jung**, Tobias, Dipl.-Math., Angewandte Informatik; Raum 05-229, Staudingerweg 9, 55128 Mainz, App. 26245, tjung@informatik.uni-mainz.de
- Kamalov**, Sabit, Dr. rer. nat., Institut für Kernphysik (Theorie); Raum 05-424, Staudinger Weg 7 -Bau 2/412, 55099 Mainz, App. 22581, kamalov@kph.uni-mainz.de
- Karpouk**, Serguei, Quanten-, Atom- und Neutronenphysik (QUANTUM); Raum 02-321, Staudingerweg 9, 55128 Mainz, App. 25982, karpuk@mail.uni-mainz.de
- Kayser**, Friedrich, Dr. rer. nat., Experimentelle Teilchen- und Atomphysik (ETAP); Raum 01-428, Staudingerweg 7, 55128 Mainz, App. 24245, kayser@mail.uni-mainz.de
- Könenberg**, Martin, Differentialgleichungen; Raum 04-523, Staudingerweg 9, 55128 Mainz, App. 24359, makoe@mathematik.uni-mainz.de
- Krause**, Stefan, Dipl.-Phys., Numerische Mathematik; Raum 04-615, Staudingerweg 9, 55128 Mainz, App. 23911, krause@mathematik.uni-mainz.de
- Kreidel**, Hans-Joachim, Dr. rer. nat., Institut für Kernphysik (Beschleunigerphysik); Raum 1372-00515, Johann-Joachim-Becherweg 45, 55099 Mainz, App. 23308, kreidel@kph.uni-mainz.de
- Kroll**, Ekkehard, Dr. rer. nat., Ak. Dir., Zahlentheorie; Raum 04-323, Staudingerweg 9, 55128 Mainz, App. 22339, kroll@mathematik.uni-mainz.de
- Krygier**, Klaus Werner, Dr. rer. nat., Institut für Kernphysik (Experiment, A1, A4, EDV); Raum 0-310, Becherweg 45, 55128 Mainz, App. 22960, krygier@kph.uni-mainz.de
- Labs**, Oliver, Dipl.-Math., Algebraische Geometrie; Raum 04-231, Staudingerweg 9, 55128 Mainz, App. 24385, oliver@oliverlabs.net
- Lauth**, Werner, Dr. rer. nat., Institut für Kernphysik (Experiment, X1); Raum 0-050, Becherweg 45, 55128 Mainz, App. 22921, lauth@kph.uni-mainz.de
- Leuthner**, Heiko, Dipl.-Phys., Experimentelle Teilchen- und Atomphysik (ETAP); Raum 04-627, Staudingerweg 7, 55128 Mainz, App. 23666, leuth000@students.uni-mainz.de
- Ludwig-Mertin**, Ursula, Dipl.-Phys., Institut für Kernphysik (Beschleunigerphysik); Becherweg 45, 55128 Mainz, App. 25193, ludwig@kph.uni-mainz.de
- Maas**, Frank, Dr. rer. nat., Institut für Kernphysik (Experiment, A4); Raum 1-050, Becherweg 45, 55128 Mainz, App. 25807, maas@kph.uni-mainz.de



- Mandel**, Olaf, Dipl.-Phys., Quanten-, Atom- und Neutronenphysik (QUANTUM); Raum 02-323, Staudingerweg 7, 55128 Mainz, App. 23628, omandel@uni-mainz.de
- Marquardt**, Marcel, Dipl.-Math., Theoretische Informatik; Raum 05-525, Staudingerweg 9, 55128 Mainz, App. 22835, marky@informatik.uni-mainz.de
- Masetti**, Lucia, Dipl.-Phys., Experimentelle Teilchen- und Atomphysik (ETAP); Raum 04-219, Staudingerweg 7, 55128 Mainz, App. 23657, masetti@uni-mainz.de
- Matthes**, Daniel, Dr. rer. nat., Numerische Mathematik; Raum 05-423, Staudingerweg 9, 55128 Mainz, App. 24355
- Merkel**, Harald, Dr. rer. nat., Institut für Kernphysik (Experiment, A1); Raum 1-060, Becherweg 45, 55099 Mainz, App. 25812, merkel@kph.uni-mainz.de
- Meyer**, Christian, Dipl.-Math., Algebraische Geometrie; Raum 04-219, Staudingerweg 9, 55128 Mainz, App. 22839, cm@mathematik.uni-mainz.de
- Milisic**, Josipa-Pina, Numerische Mathematik; Raum 05-422, Staudingerweg 9, 55128 Mainz, App. 22445, milisic@mathematik.uni-mainz.de
- Mitra**, Subir Kumar, Dr. rer. nat., Institut für Physik der Atmosphäre (Experimentelle Meteorologie); Raum 05 514, Becherweg 21, 55099 Mainz, App. 23710, subirmitra@gmx.net
- Mozgovyy**, Sergiy, Dipl.-Math., Topologie und Geometrie; Raum 04-425, Staudingerweg 9, 55128 Mainz, App. 22836, mozgov@mathematik.uni-mainz.de
- Müller**, Ulrich, Dr. rer. nat., Institut für Kernphysik (Experiment, A1); Raum 1-040, Becherweg 45, 55099 Mainz, App. 22950, ulm@kph.uni-mainz.de
- Oeler**, Mario, Dipl.-Math., Mathematische Stochastik; Raum 05-130, Staudingerweg 9, 55128 Mainz, App. 22828, mario@mathematik.uni-mainz.de
- Panhans**, Walter-Georg, Dr. rer. nat., Akad. Dir., Institut für Physik der Atmosphäre (Theoretische Meteorologie); Raum 04 422, Becherweg 21, 55128 Mainz, App. 24294, panhans@mail.uni-mainz.de; Becherweg 21, 55128 Mainz, Tel. 06131-39-20197, Fax 06131-39-23532
- Passler**, Gerd, Dr. rer. nat., Quanten-, Atom- und Neutronenphysik (QUANTUM); Raum 01-424, Staudingerweg 7, 55128 Mainz, App. 23711, Gerd.Passler@uni-mainz.de
- Petras**, Oliver, Zahlentheorie; Raum 04-331, Staudingerweg 9, 55128 Mainz, App. 23609, opetras@mathematik.uni-mainz.de
- Piontkowski**, Jens, Dr. rer. nat. habil., Zahlentheorie; Raum 04-327, Staudingerweg 9, 55128 Mainz, App. 22833, piontkow@mathematik.uni-mainz.de
- Prokop**, Jacek, Dr. rer. nat., Physik der Kondensierten Materie (KOMET); Raum 03-621, Staudingerweg 7, 55128 Mainz, App. 23631, jprokop@mail.uni-mainz.de
- Renk**, Burkhard, Dr. rer. nat., Experimentelle Teilchen- und Atomphysik (ETAP); Raum 04-226, Staudingerweg 7, 55128 Mainz, App. 23658, Burkhard.Renk@uni-mainz.de
- Reyes**, Andres, Dipl.-Phys., Theoretische Elementarteilchenphysik (ThEP); Raum 04-127, Staudingerweg 7, 55128 Mainz, App. 23681, reyes@thep.physik.uni-mainz.de
- Ricker**, Michael, Dipl.-Phys., Physik der Kondensierten Materie (KOMET); Raum 01-523, Staudingerweg 7, 55128 Mainz, App. 24214, mricker@uni-mainz.de
- Rom**, Tim, Dipl.-Phys., Quanten-, Atom- und Neutronenphysik (QUANTUM); Raum 02-217, Staudingerweg 7, 55128 Mainz, App. 26462, rom@uni-mainz.de
- Rudersdorf**, Daniel, Dipl.-Phys., Quanten-, Atom- und Neutronenphysik (QUANTUM); Raum 02-529, Staudingerweg 7, 55128 Mainz, App. 23693, Daniel.Rudersdorf@uni-mainz.de
- Schäfer**, Ulrich, Dr. rer. nat., Experimentelle Teilchen- und Atomphysik (ETAP); Raum 04-432, Staudingerweg 7, 55128 Mainz, App. 25913, uli.schaefer@uni-mainz.de
- Schappel**, Birgit, Dipl.-Math., Numerische Mathematik; Raum 05-421, Staudingerweg 9, 55128 Mainz, App. 23617, schappel@math.uni-mainz.de
- Schilling**, Ernst-Peter, Dr. rer. nat., Institut für Kernphysik (Experiment, A4); Raum 0-041, Becherweg 45, 55128 Mainz, App. 25817, shilling@kph.uni-mainz.de
- Schilling**, Tanja, Dr. rer. nat., Physik der Kondensierten Materie (KOMET); Raum 01-323, Staudingerweg 7, 55128 Mainz, App. 23642, schillit@uni-mainz.de
- Schinke**, Holger, Dr. rer. nat., Fachbereich 08 - Physik, Mathematik und Informatik (Dekanat); Raum 01-527, Staudingerweg 7, 55128 Mainz, App. 23654, schinke@uni-mainz.de
- Schneider**, Johannes, Dr. rer. nat., Institut für Physik der Atmosphäre (Wolkenchemie und -physik); Raum Q 215, Becherweg 27, 55128 Mainz, App. 305 450, johannes.schneider@mpch-mainz.mpg.de

- Schröder**, Hans-Jürgen, Dr. rer. nat., Ak. Dir., Angewandte Informatik; Raum 05-225, Staudingerweg 9, 55128 Mainz, App. 23605, schroeder@informatik.uni-mainz.de
- Schumann**, Steffen, Dr. phil. nat., Institut für Kernphysik (Beschleunigerphysik - B1); Raum 0-080, Johann-Joachim-Becher Weg 45, 55099 Mainz, App. 23162, schumann@kph.uni-mainz.de
- Schütz**, Lothar, Dr. rer. nat., Institut für Physik der Atmosphäre (Experimentelle Meteorologie); Raum 05 521, Becheweg 21, App. 22865, schuetz@mail.uni-mainz.de
- Schwamb**, Michael, Dr. rer. nat., Institut für Kernphysik (Theorie); Raum 2-091, Becherweg 45, 55128 Mainz, App. 25741, schwamb@kph.uni-mainz.de
- Schwandtner**, Götz, Dipl.-Math., Theoretische Informatik; Raum 05-523, Staudingerweg 9, 55128 Mainz, App. 23603, goetz@informatik.uni-mainz.de
- Schwarzhaupt**, Alexander, Dr. rer. nat., Zahlentheorie; Raum 04-331, Staudingerweg 9, 55128 Mainz, App. 23609, schwarzh@uni-mainz.de
- Schwindt**, Jan Markus, Dr. rer. nat., Theoretische Elementarteilchenphysik (ThEP); Raum 03-122, Staudingerweg 7, 55128 Mainz, App. 25972, schwindt@thep.physik.uni-mainz.de
- Shoufan**, Marwan, Dipl.-Math., Differentialgleichungen; Raum 04-523, Staudingerweg 9, 55128 Mainz, App. 24359
- Stephan**, Gerrit, Dr. rer. nat., Institut für Kernphysik (Elektronische Instrumentierung); Raum 0-321, Becherweg 45, 55128 Mainz, App. 25840, stephan@kph.uni-mainz.de
- Thomas**, Andreas, Dr. rer. nat., Institut für Kernphysik (Experiment, A2); Raum SB1, Zi 4, Becherweg 45, 55128 Mainz, App. 22948, thomas@kph.uni-mainz.de
- Tiator**, Lothar, Dr. rer. nat., Institut für Kernphysik (Theorie); Raum Bau2/412, 05-132, Staudingerweg 7, 55099 Mainz, App. 23697, tiator@kph.uni-mainz.de
- Töpfer**, Guido, Dipl.-Math., Angewandte Informatik; Raum 05-227, Staudingerweg 9, 55128 Mainz, App. 23616, toepfer@informatik.uni-mainz.de
- van Enckevort**, Christian Joseph, Dr. rer. nat., Algebraische Geometrie; Raum 04-221, Staudingerweg 9, 55128 Mainz, App. 23606, enckevor@mathematik.uni-mainz.de
- Vogel**, Manuel, Dr. rer. nat., Experimentelle Teilchen- und Atomphysik (ETAP); Raum 04-630, Staudingerweg 7, 55128 Mainz, App. 22891, Manuel.Vogel@uni-mainz.de
- Wanke**, Rainer, Dr. rer. nat., Experimentelle Teilchen- und Atomphysik (ETAP); Raum 04-321, Staudingerweg 7, 55128 Mainz, App. 25981, Rainer.Wanke@uni-mainz.de
- Weber**, Gernot, Dipl.-Phys., Experimentelle Teilchen- und Atomphysik (ETAP); Raum 03-223, Staudingerweg 7, 55128 Mainz, App. 24075, gernot.weber@uni-mainz.de
- Weber**, Siegfried, Dr., Ak. Dir., Mathematische Stochastik; Raum 05-615, Staudingerweg 9, 55128 Mainz, App. 23601, sweber@mathematik.uni-mainz.de
- Wegelin**, Frederik, Dipl.-Phys., Physik der Kondensierten Materie (KOMET); Raum 03-627, Staudingerweg 7, 55128 Mainz, App. 25172, wegelin@uni-mainz.de
- Weilandt**, Oliver, Dipl.-Math., Topologie und Geometrie; Raum 04-425, Staudingerweg 9, 55128 Mainz, App. 22836
- Widera**, Artur, Dipl.-Phys., Quanten-, Atom- und Neutronenphysik (QUANTUM); Raum 02-225, Staudingerweg 7, 55128 Mainz, App. 25955, widera@uni-mainz.de
- Zeitnitz**, Christian, Dr. rer. nat., Experimentelle Teilchen- und Atomphysik (ETAP); Raum 04-315, Staudingerweg 7, 55128 Mainz, App. 23668, Christian.Zeitnitz@uni-mainz.de

### **Nichtbedienstete Professorinnen/Professoren**

- Bubeck**, Christoph, Prof. Dr. rer. nat., Fachbereich 08 - Physik, Mathematik und Informatik (Experimentalphysik); MPI für Polymerforschung, Ackermannweg 10, 55128 Mainz, Tel. 06131 379122, bubeck@mpip-mainz.mpg.de
- Knoll**, Wolfgang, Prof. Dr. rer. nat., Fachbereich 08 - Physik, Mathematik und Informatik (Experimentalphysik); Raum 2.407, MPI für Polymerforschung, Ackermannweg 10, 55128 Mainz, Tel. 06131 379160, knoll@mpip-mainz.mpg.de
- Kremer**, Kurt, Prof. Dr. rer. nat., Fachbereich 08 - Physik, Mathematik und Informatik (Theoretische Physik); MPI für Polymerforschung, Ackermannweg 10, 55128 Mainz, Tel. 06131 379140, kremer@mpip-mainz.mpg.de
- Lelieveld**, Jos, Prof. Dr. rer. nat., Institut für Physik der Atmosphäre (Atmosphärenchemie); Raum 336, Becherweg 27 - MPI für Chemie, 55128 Mainz, Tel. 06131 305 459, lelieveld@mpch-mainz.mpg.de

**Vilgis**, Thomas, Prof. Dr. rer. nat., Fachbereich 08 - Physik, Mathematik und Informatik (Theoretische Physik); MPI für Polymerforschung, Ackermannweg 10, 55128 Mainz, Tel. 06131 379143, vilgis@mpip-mainz.mpg.de

### **Nichtbedienstete apl. Professorinnen/Professoren**

**Bäumer-Schleinkofer**, Anne, apl. Prof. Dr. Dr., Geschichte der Mathematik und der Naturwissenschaften; Raum 05-132, App. 20284

**Egelhof**, Peter, apl. Prof. Dr. rer. nat., Quanten-, Atom- und Neutronenphysik (QUANTUM); Planckstr. 1, 64291 Darmstadt, Tel. 06159 71 2662, p.egelhof@gsi.de; Staudingerweg 7, 55128 Mainz, Tel. 06131-39-23673

### **Honorarprofessorinnen/professoren**

**Butt**, Hans-Jürgen, Prof. Dr., Fachbereich 08 - Physik, Mathematik und Informatik; Raum 2.128, Ackermannweg 10, 55021 Mainz, Tel. 06131 379 110, butt@mpip-mainz.mpg.de

**Schmidt**, Günter, Stud. Dir., Fachbereich 08 - Physik, Mathematik und Informatik (Lehrauftrag Fachdidaktik); Tel. 06724 3769

### **Nichtbedienstete Privatdozenten**

**Dünweg**, Burkhard, PD Dr. rer. nat., Fachbereich 08 - Physik, Mathematik und Informatik; Raum 1.122, MPI für Polymerforschung, Ackermannweg 10, 55128 Mainz, Tel. 06131 379198, duenweg@mpip-mainz.mpg.de

**Fuchs**, Peter Michael, PD Dr., Institut für Mathematik; Staudingerweg 9, 55128 Mainz, App. 22270, dekanat@mathematik.uni-mainz.de

**Hilfer**, Rudolf, PD Dr. rer. nat. Dr. rer. pol., Fachbereich 08 - Physik, Mathematik und Informatik (Physik der Kondensierten Materie (KOMET)); Raum 205, Pfaffenwaldring 27, 70569 Stuttgart, Tel. 0711 6857607, hilfer@ica1.uni-stuttgart.de

**Kalb**, Klaus Gero, Prof. Dr., Funktionalanalysis; Raum 23, Johann-Joachim-Becher-Weg 21, 55128 Mainz, App. 26333, kalb@uni-mainz.de

**Kühl**, Thomas, PD Dr. rer. nat., Quanten-, Atom- und Neutronenphysik (QUANTUM); Planckstr. 1, 64291 Darmstadt, Tel. 06159 71 2438 oder 2882, t.kuehl@gsi.de

**Latz**, Arnulf, PD Dr. rer. nat., Fachbereich 08 - Physik, Mathematik und Informatik; Fraunhofer-Institut für Techno- und Wirtschaftsmathematik, Gottlieb-Daimler-Str., 67633 Kaiserslautern, Tel. 0631 3031825, latz@itwm.fhg.de

### **Lehrbeauftragte**

**Emmrich**, Peter, LRegDir, Institut für Physik der Atmosphäre (Synoptik), peter.emmrich@t-online.de

**Leisen**, Josef, Oberstudiendirektor, Institut für Physik; Raum Demo-Praktikum (Bau 2.413), Staudingerweg 7, 55128 Mainz, leisen@studienseminar-koblenz.de

**Memmesheimer**, E., Institut für Mathematik; Tel. 06136 39 2 3452

## Wissenschaftliche Einrichtungen und Betriebseinheiten

### Institut für Physik

Staudingerweg 7, 55128 Mainz, Tel. 06131-39-22282, Fax 06131-39-22991,  
E-Mail: instphys@mail.uni-mainz.de

**Institutsvorsitzender:** Univ.-Prof. Dr. rer. nat. Palberg, Thomas, App. 22282

**Institutssekretariat:** Hembs, Christiane, Raum 01-426, App. 22282

**Geschäftsführer:** Dr. rer. nat. Passler, Gerd, Raum 01-424, App. 23711

**Personalreferent:** Dr. rer. nat. Kayser, Friedrich, Raum 01-428, App. 24245

**Wiss. Hilfskräfte u. Stipendien:** Dr. rer. nat. Wanke, Rainer, Raum 04-321, App. 25981

**Seminarraumverwaltung:** Dr. rer. nat. Wanke, Rainer, Raum 04-321, App. 25981

**Sicherheitsreferent:** Dr. rer. nat. Zeitnitz, Christian, Raum 04-315, App. 23668

**Strahlenschutzbeauftragte:** Dr. rer. nat. Zeitnitz, Christian, Raum 04-315, App. 23668

**Laserschutzbeauftragte:** Othegraven, Rainer, Raum 03-325, App. 22843; Dr. rer. nat. Schöpe, Hans Joachim, Raum 01-122, App. 23861; PD Dr. rer. nat. Wendt, Klaus, Raum 02-124, App. 22882

**Bestell- u. Rechnungswesen:** Altmeyer, Klaudia, Raum 01-621, App. 23653; Golczyk, Katharina, Raum 01-619, App. 20662; Hering, Doreen, Raum 01-621, App. 22658

**Hausverwaltung u. Warenannahme:** Gläser, Anton, Raum 00-621, App. 23982

**Zentrale EDV:** Dr. rer. nat. Renk, Burkhard, Raum 04-226, App. 23658

**Mechanische Werkstatt:** Felzer, Siegbert, Raum 00-122, App. 22375

**Elektronik-Entwicklung:** Dr.-Ing. Georgi, Karl-Heinz, Raum 05-327, App. 22405

**Chemielabor:** Strübig, Joachim, Raum 01-431, App. 23686

**Heliumverflüssiger:** Gries, Erwin, Raum 01-132, App. 22397

**Physikalisches Praktikum für Naturwissenschaftler I und II:** Fiedler, Dieter, Raum 00-521 (Bau 2.413), App. 20907; Hirschmann, Sigrid, Raum 00-521 (Bau 2.413), App. 22374 u 20907; Schmidt-Legran, Udo, Raum 00-525 (2.413), App. 24947

**Physikalisches Praktikum für Mediziner, Zahnmediziner und Pharmazeuten:** Fiedler, Dieter, Raum 00-521 (Bau 2.413), App. 20907; PD Dr. rer. nat. Jakob, Gerhard, Raum 01-430, App. 24133; Schmidt-Legran, Udo, Raum 00-525 (2.413), App. 24947

**Physikalisches Praktikum für Lehramtskandidaten:** PD Dr. rer. nat. Trefzger, Thomas, Raum 04-319, App. 25975; Dr. rer. nat. Kayser, Friedrich, Raum 01-428, App. 24245

**Fachdidaktik Physik:** Oberstudiendirektor Leisen, Josef, Raum Demo-Praktikum (Bau 2.413)

**Vorlesungsexperimente:** Dr.-Ing. Georgi, Karl-Heinz, Raum 05-327, App. 22405; Hartlieb, Christine, Raum HS 20 (Becherweg 14), App. 22890

**CIP-Pool:** Dr. rer. nat. Schäfer, Ulrich, Raum 04-432, App. 25913

**Entpflichtete / i. R. befindliche Professorinnen/Professoren:** Univ.-Prof. (a. D.) Dr. rer. nat. Alt, Erwin O., Raum 05-420, App. 22874; Univ.-Prof. em. Dr. rer. nat. Beckmann, Peter, Raum 01-519 (Bau 2-413), App. 25811; Univ.-Prof. (a. D.) Dr. rer. nat. Körner, Jürgen, Raum 04-123, App. 23276; Univ.-Prof. em. Dr. rer. nat. Kretschmar, Martin, Raum 05-432, App. 22464; Univ.-Prof. (a. D.) Dr. rer. nat. Münzenberg, Gottfried, Tel. 06159 712733; Univ.-Prof. em. Dr. rer. nat. Otten, Ernst-Wilhelm, Raum 02-134, App. 22518; Univ.-Prof. (a. D.) Dr. rer. nat. Reichert, Erwin, Raum 03-226, App. 22729; Univ.-Prof. em. Dr. rer. nat. Scheck, Florian, Raum 04-131, App. 22476; Univ.-Prof. (a. D.) Dr. rer. nat. Trübenbacher, Egon, Raum 05-432, App. 22464; Univ.-Prof. (a. D.) Dr. rer. nat. Werth, Günther, Raum 04-631, App. 22883

### Theoretische Elementarteilchenphysik (ThEP)

Staudingerweg 7, 55128 Mainz, Tel. 06131-39-22407, Fax 06131-39-24611

**Sekretariat:** Engler, Monique, Raum 04-126; Fischer, Edda, Raum 04-126

**Universitätsprofessoren:** HD Dr. rer. nat. Papadopoulos, Nikolaos; Univ.-Prof. Dr. rer. nat. Reuter, Martin; Univ.-Prof. Dr. phil. Schilcher, Karl

**Hochschuldozent auf Zeit:** HD Dr. rer. nat. Häußling, Rainer

**Privatdozenten:** PD Dr. rer. nat. Spiesberger, Hubert

**Wiss. Mitarbeiterinnen/Mitarbeiter:** Dipl.-Phys. Bierenbaum, Isabella; Dipl.-Phys. Falk, Silke;

Dipl.-Phys. Reyes, Andres; Dr. rer. nat. Schwindt, Jan Markus; Dr. rer. nat. Weinzierl, Stefan

### **Quanten-, Atom- und Neutronenphysik (QUANTUM)**

Staudingerweg 7, 55128 Mainz, Tel. 06131-39-22279 u.-20175, Fax 06131-39-25179

**Sekretariat:** Best, Christine, Raum 02-327; Stuck-Kerth, Elvira, Raum 02-325

**Universitätsprofessoren:** Univ.-Prof. Dr. rer. nat. Bloch, Immanuel; Univ.-Prof. Dr. rer. nat. Heil, Werner; Univ.-Prof. Dr. rer. nat. Huber, Gerhard

**Außerplanmäßige Professoren:** apl. Prof. Dr. rer. nat. Egelhof, Peter; apl. Prof. Dr. rer. nat. Neugart, Rainer

**Privatdozenten:** PD Dr. rer. nat. Kühl, Thomas; PD Dr. rer. nat. Wendt, Klaus

**Wiss. Assistenten:** Dr. rer. nat. Baeßler, Stefan

**Wiss. Mitarbeiterinnen/Mitarbeiter:** Dr. rer. nat. Ackermann, Dieter; Dr. rer. nat. Aumann, Thomas; Dipl.-Phys. Best, Thorsten; Dr. rer. nat. Blaum, Klaus; Dr. rer. nat. Bonn, Jochen; Dipl.-Phys. Fölling, Simon; Dr. rer. nat. Gerbier, Fabrice; Karpouk, Serguei; Dipl.-Phys. Mandel, Olaf; Dr. rer. nat. Passler, Gerd; Dipl.-Phys. Rom, Tim; Dipl.-Phys. Rudersdorf, Daniel; Dipl.-Phys. Schneider, Ulrich; Dipl.-Phys. Widera, Artur

**Technische Mitarbeiter:** Höldtke, Klaus-Peter; Stampf, Wolfgang

### **Physik der Kondensierten Materie (KOMET)**

Staudingerweg 7, 55128 Mainz

**Sekretariat Prof. Adrian:** Berber, Iris, Raum 01-631, App. 24345

**Sekretariat Prof. Binder / Prof. Schilling:** Chase, Astrid, Raum 01-329, App. 23680; Reibel, Daniela, Raum 01-329, App. 23680

**Sekretariat Prof. Elmers / Prof. Palberg / Prof. Schönhense:** Liebscher, Beate, Raum 03-629, App. 22276

**Sekretariat Prof. van Dongen:** Helf, Elvira, Raum 03-128, App. 25171

**Universitätsprofessoren:** Univ.-Prof. Dr. rer. nat. Adrian, Hermann; Univ.-Prof. Dr. rer. nat. Binder, Kurt; Univ.-Prof. Dr.-Ing. Doll, Theodor; Univ.-Prof. Dr. rer. nat. Elmers, Hans-Joachim; Univ.-Prof. Dr. rer. nat. Palberg, Thomas; Univ.-Prof. Dr. rer. nat. Schilling, Rolf; Univ.-Prof. Dr. rer. nat. Schönhense, Gerhard; Univ.-Prof. Dr. rer. nat. van Dongen, P.G.J.

**Außerplanmäßige Professoren:** apl. Prof. Dr. rer. nat. Paul, Wolfgang

**Hochschuldozenten auf Zeit:** HD Dr. rer. nat. Jeckelmann, Eric

**Privatdozenten:** PD Dr. rer. nat. Jakob, Gerhard

**Wiss. Assistenten:** Dr. rer. nat. Blümer, Nils; Dr. rer. nat. Jourdan, Martin; Dr. rer. nat. Schneider, Johannes Josef; Dr. rer. nat. Schöpe, Hans Joachim

**Wiss. Mitarbeiterinnen/Mitarbeiter:** Dipl.-Phys. Bernhard, Pasqual; Dipl.-Phys. Conca Parra, Andrés; Dipl.-Phys. Foerster, Michael; Dr. rer. nat. Garanin, Dmitri A.; Dr. rer. nat. Horbach, Jürgen; Dr. rer. nat. Prokop, Jacek; Dipl.-Phys. Ricker, Michael; Salem, Abouelwafa; Dr. rer. nat. Schilling, Tanja; Dipl.-Phys. Schneider, Horst; Dipl.-Phys. Wegelin, Frederik; Zakharov, Andrey

**Technische Mitarbeiterinnen/Mitarbeiter:** Bockius, Joachim; Dion, Anja; Gries, Erwin; Henrizi, Jürgen

### **Experimentelle Teilchen- und Atomphysik (ETAP)**

Staudingerweg 7, 55128 Mainz, Tel. 06131-39-22892, Fax 06131-39-25169

**Sekretariat:** Müller, Silvia, Raum 04-327

**Universitätsprofessoren:** Univ.-Prof. Dr. rer. nat. Kleinknecht, Konrad; Univ.-Prof. Dr. rer. nat. Köpke, Lutz; Univ.-Prof. Dr. rer. nat. Sander, Heinz-Georg; Univ.-Prof. Dr. rer. nat. Tapprogge, Stefan

**Privatdozenten:** PD Dr. rer. nat. Trefzger, Thomas

**Wiss. Mitarbeiter:** Dipl.-Phys. Ay, Cano; Dipl.-Phys. Behler, Matthias; Dipl.-Phys. Hohlfeld, Marc; Dr. rer. nat. Kayser, Friedrich; Dr. rer. nat. Kuhl, Thorsten; Dipl.-Phys. Leuthner, Heiko; Dipl.-Phys. Masetti, Lucia; Dr. rer. nat. Renk, Burkhard; Dr. rer. nat. Schäfer, Ulrich; Dr. rer. nat. Vogel, Manuel; Dr. rer. nat. Wanke, Rainer; Dipl.-Phys. Weber, Gernot; Dr. rer. nat. Zeitnitz, Christian

**Technische Mitarbeiter:** Bauß, Bruno; Degele, Reinhold; Geib, Karl-Heinz; Othegraven, Rainer

### Theoretische Kernphysik

Staudingerweg 7, 55128 Mainz, Tel. 06131-39-23694, Fax 06131-39-25474,  
E-Mail: brockman@kph.uni-mainz.de

**Sekretariat:** Ohl, Felicia, Raum 05-128 (02 412), App. 23696

**Universitätsprofessor:** Univ.-Prof. Dr. rer. nat. Brockmann, Rolf

### Institut für Kernphysik

Becherweg 45, 55128 Mainz, Tel. 06131-39-25802, Fax 06131-39-22964

**Geschäftsführender Direktor:** Univ.-Prof. Dr. rer. nat. Walcher, Thomas, Raum 2-080b,  
App. 25196 u 25197

**Sekretariat:** Fischer, Susanne, Raum 2-021, App. 22958

**Geschäftsführer:** Dr. rer. nat. Merkel, Harald, Raum 1-060, App. 25812

**Verwaltungsleitung:** Huhn, Marianne, Raum 0-270, App. 23788; Kohn, Andreas, Raum 0-270,  
App. 23788

**Technik und Haushalt:** Dr. rer. nat. Schilling, Ernst-Peter, Raum 0-041, App. 25817

**Anmeldung:** Andres, Iris, Raum 0-035, App. 25802

**Strahlenschutzbeauftragter:** Dr. rer. nat. Aulenbacher, Kurt, Raum 2-040, App. 25804

**Datenverarbeitung:** Dr. rer. nat. Krygier, Klaus Werner, Raum 0-310, App. 22960

**Techn. Betriebsgruppe Elektronik:** Dr. rer. nat. Stephan, Gerrit, Raum 0-321, App. 25840

**Entpflichtete/i. R. befindliche Professoren:** Univ.-Prof. (a. D.) Dr. rer. nat. Andresen, Harro;  
Univ.-Prof. (a. D.) Dr. phil. nat. Arenhövel, Hartmuth; Univ.-Prof. em. Dr. rer. nat. Drechsel, Dieter;  
Univ.-Prof. em. Dr. Fricke, Gerhard; Univ.-Prof. (a. D.) Dr. rer. nat. Friedrich, Jörg;  
Univ.-Prof. (a. D.) Dr. Herminghaus, Helmut; Prof. Dr. Lührs, Gerold, Ltd. Ak. Dir. (a. D.);  
Univ.-Prof. (a. D.) Dr. rer. nat. Neuhausen, Reiner

### Theoretische Kernphysik

Johann-Joachim-Becherweg 45, 55099 Mainz, Tel. 06131-39-23695, E-Mail: ohl@kph.uni-mainz.de

**Sekretariat:** Ohl, Felicia, Raum 05-128 (02 412), Staudingerweg 7, 55099 Mainz, App. 23696

**Universitätsprofessoren:** Univ.-Prof. (a. D.) Dr. phil. nat. Arenhövel, Hartmuth, App. 25744;  
Univ.-Prof. em. Dr. rer. nat. Drechsel, Dieter, App. 23695

**Apl. Professoren:** apl. Prof. Dr. rer. nat. Scherer, Stefan, App. 23289

**Wiss. Mitarbeiter:** Dr. rer. nat. Schwamb, Michael, App. 25741; Dr. rer. nat. Tiator, Lothar, App. 23697

### Kollaboration A1: Elektronenstreuexperimente an MAMI

Becherweg 45, 55128 Mainz, Tel. 06131-39-25812, Fax 06131-39-22964,

E-Mail: merkel@kph.uni-mainz.de

**Universitätsprofessoren:** Univ.-Prof. (a. D.) Dr. rer. nat. Friedrich, Jörg;

Univ.-Prof. Dr. rer. nat. Pochodzalla, Josef; Univ.-Prof. Dr. rer. nat. Walcher, Thomas

**Wiss. Mitarbeiter:** Dr. rer. nat. Achenbach, Patrick, App. 25831; Dr. rer. nat. Distler, Michael, App. 22956;  
Dr. rer. nat. Krygier, Klaus Werner, App. 22960; Dr. rer. nat. Merkel, Harald, App. 25812; Dr. rer. nat. Müller,  
Ulrich, App. 22950

### Kollaboration A2: Experimente mit reellen Photonen an MAMI

Becherweg 45, 55128 Mainz, Tel. 06131-39-22933, Fax 06131-39-22964,

E-Mail: thomas@kph.uni-mainz.de

**Universitätsprofessoren:** Univ.-Prof. Dr. Arends, Hans-Jürgen, App. 25194;

Univ.-Prof. Dr. rer. nat. Walcher, Thomas, App. 25196 u 25197

**Habilitierte:** HD Dr. rer. nat. Beck, Reinhard, App. 22933

**Wiss. Mitarbeiter:** Dr. rer. nat. Thomas, Andreas, App. 22948

**Kollaboration A4: Paritätsverletzende Experimente an MAMI**

Becherweg 45, 55128 Mainz, Tel. 06131-39-23725, Fax 06131-39-22964, E-Mail: dvh@kph.uni-mainz.de

**Sekretariat:** Jacob, Doris, Raum 1-115, App. 25198

**Universitätsprofessoren:** Univ.-Prof. Dr. rer. nat. von Harrach, Dietrich, App. 23725

**Habilitierte:** HD Dr. rer. nat. Kabuß, Eva-Maria, App. 25807

**Wiss. Mitarbeiter:** Dr. rer. nat. Maas, Frank, App. 25807; Dr. rer. nat. Schilling, Ernst-Peter, App. 25817

**Kollaboration X1: Angewandte Physik**

Becherweg 45, 55128 Mainz, Tel. 06131-39-25563, Fax 06131-39-22964,

E-Mail: backe@kph.uni-mainz.de

**Sekretariat:** Bischof, Petra, Raum 0-042, App. 23443

**Universitätsprofessoren:** Univ.-Prof. Dr. rer. nat. Backe, Hartmut, App. 25563

**Wiss. Mitarbeiter:** Dr. rer. nat. Lauth, Werner, App. 22921

**Kollaboration B1: Beschleuniger-Entwicklung und Betrieb von MAMI**

Becherweg 45, 55128 Mainz, Tel. 06131-39-25829, Fax 06131-39-22964,

E-Mail: janko@kph.uni-mainz.de

**Universitätsprofessoren:** Univ.-Prof. Dr. rer. nat. Walcher, Thomas, App. 25196 u 25197

**Wiss. Mitarbeiterinnen/Mitarbeiter:** Dr. rer. nat. Euteneuer, Hans, App. 25869;

Dr. rer. nat. Jankowiak, Andreas, App. 26004; Dr. rer. nat. Jennewein, Peter, App. 25820;

Dr. rer. nat. Kreidel, Hans-Joachim, App. 23308; Dipl.-Phys. Ludwig-Mertin, Ursula, App. 25193

**Kollaboration B2: Quelle für polarisierte Elektronen für MAMI**

Becherweg 45, 55128 Mainz, Tel. 06131-39-25827, Fax 06131-39-22964,

E-Mail: aulenbac@kph.uni-mainz.de

**Universitätsprofessorinnen/-professoren:** Univ.-Prof. Dr. rer. nat. von Harrach, Dietrich, App. 23725

**Wiss. Mitarbeiterinnen/Mitarbeiter:** Dr. rer. nat. Aulenbacher, Kurt, App. 25804;

Dr. rer. nat. Euteneuer, Hans, App. 25869; Dr. rer. nat. Jennewein, Peter, App. 25820; Dr. rer. nat. Kreidel, Hans-Joachim, App. 23308

**Kollaboration: COMPASS**

Becherweg 45, 55099 Mainz, Tel. 06131-39-25198, Fax 06131-39-22964,

E-Mail: jacob@kph.uni-mainz.de

**Sekretariat:** Jacob, Doris, Raum 1-115, App. 25198

**Universitätsprofessorinnen/-professoren:** Univ.-Prof. Dr. rer. nat. Pochodzalla, Josef, App. 25832;

Univ.-Prof. Dr. rer. nat. von Harrach, Dietrich, App. 23725; Univ.-Prof. Dr. rer. nat. Walcher, Thomas, App. 25196 u 25197

**Habilitierte:** HD Dr. rer. nat. Kabuß, Eva-Maria, App. 25807

**Institut für Physik der Atmosphäre**

Becherweg 21, 55128 Mainz, Tel. 06131-39-23396, Fax 06131-39-23532

**Leiter der Wissenschaftlichen Einrichtung:** Univ.-Prof. Dr. rer. nat. Wirth, Volkmar, Raum 04 425, Becherweg 21, 55128 Mainz, App. 22868

**Stellvertretender Leiter:** Univ.-Prof. Dr. rer. nat. Wernli, Heini, Raum 05 526, J. J. Becherweg 21, 55128 Mainz, App. 23157

**Institutsverwaltung/Sekretariat:** Graf-Gries, Renate, Raum 05 502, Becherweg 21, 55128 Mainz, App. 23396, Fax: 23532

**Bestell- und Rechnungswesen:** Hennig, Ilona, Raum 05 503, App. 22302, Fax: 23532

**Elektronische Werkstatt:** Franken, Franz, Raum 05 528, App. 22523, Fax: 23898

**Mechanische Werkstatt:** Kaltenbach, Roland, Raum U 043, App. 22378, Fax: 24518

**Universitätsprofessorinnen/-professoren:** Univ.-Prof. Dr. rer. nat. Borrmann, Stephan, Raum 05 513, Becherweg 21, 55128 Mainz, App. 22861; Univ.-Prof. Dr. rer. nat. Jaenicke, Ruprecht, Raum 05 501, Becherweg 21, 55128 Mainz, App. 22283; Univ.-Prof. Dr. rer. nat. Wernli, Heini, Raum 05 526, J. J. Becherweg 21, 55128 Mainz, App. 23157; Univ.-Prof. Dr. rer. nat. Wirth, Volkmar, Raum 04 425, Becherweg 21, 55128 Mainz, App. 22868

**Entpflichtete/i.R. befindliche Universitätsprofessorinnen/-professoren:**

Univ.-Prof. (a. D.) Dr. rer. nat. Bullrich, Kurt; Univ.-Prof. (a. D.) Dr. rer. nat. Pruppacher, Hans, App. 23396; Univ.-Prof. em. Dr. rer. nat. Zdunkowski, Wilford G., App. 23396; Univ.-Prof. (a. D.) Dr. rer. nat. Zimmermann, Geert, App. 25116

**Nichtbed. Lehrkräfte und Lehrbeauftragte:** Emmrich, Peter, LRegDir; Dr. Lawrence, Mark, Ph.D., Tel. 06131 305 331; Prof. Dr. rer. nat. Lelieveld, Jos, Tel. 06131 305 459

**Wolkenphysik und -chemie**

Becherweg 21, 55128 Mainz, Tel. 06131-39-22861, Fax 06131-39-23532

**Leiter:** Univ.-Prof. Dr. rer. nat. Borrmann, Stephan, App. 22861

**Sekretariat:** Schlimm, Simone, Raum MPI N 115 a, Becherweg 27, 55128 Mainz, Tel. 06131 305 568

**Wiss. Assistentinnen/Assistenten:** Dr. rer. nat. Curtius, Joachim, Raum 05 505, App. 22862

**Wiss. Mitarbeiterinnen/Mitarbeiter:** Dr. rer. nat. Bress, Peter, Raum 05 520, App. 22863; Dr. rer. nat. Diehl, Karoline, Raum 05 541, App. 23396; Dr. rer. nat. Drewnick, Frank, Raum N 115c, Tel. 06131 305 586; Dr. rer. nat. Mitra, Subir Kumar, Raum 05 514, App. 23710; Dr. rer. nat. Schneider, Johannes, Raum Q 215, App. 305 450

**Atmosphärische Aerosole**

Becherweg 21, 55128 Mainz, Tel. 06131-39-22283, Fax 06131-39-23532

**Leiter:** Univ.-Prof. Dr. rer. nat. Jaenicke, Ruprecht, Raum 05 501, Becherweg 21, 55128 Mainz, App. 22283

**Wiss. Mitarbeiterinnen/Mitarbeiter:** Dr. rer. nat. Schütz, Lothar, Raum 05 521, App. 22865

**Theoretische Meteorologie**

Becherweg 21, 55128 Mainz, Tel. 06131-39-22868, Fax 06131-39-23532

**Leiter:** Univ.-Prof. Dr. rer. nat. Wirth, Volkmar, Raum 04 425, Becherweg 21, 55128 Mainz, App. 22868

**Wiss. Assistentinnen/Assistenten:** Dr. rer. nat. Borth, Hartmut, Raum 04 421, Becherweg 21, 55128 Mainz, App. 20027

**Wiss. Mitarbeiterinnen/Mitarbeiter:** Dr. rer. nat. Eichhorn, Joachim, Akad. Dir., Raum 04 423, App. 22866; Dr. rer. nat. Panhans, Walter-Georg, Akad. Dir., Raum 04 422, App. 24294

**Atmosphärische Strömungssysteme**

Becherweg 21, 55128 Mainz, Tel. 06131-39-23157, Fax 06131-39-23532

**Leiter:** Univ.-Prof. Dr. rer. nat. Wernli, Heini, App. 23157

**Wissenschaftliche Mitarbeiter:** Dipl.-Umweltwissenschaftler Jonas, Markus Erik, Raum 05 533, App. 24152; Dipl.-Met. Paulat, Marcus, Raum 05 533, App. 24152

**Institut für Mathematik**

Staudingerweg 9, 55128 Mainz, Tel. 06131-39-22270, Fax 06131-39-24389

**Geschäftsführender Leiter:** Univ.-Prof. Dr. rer. nat. Bach, Volker, Raum 04-527, App. 22269

**Stellv. Geschäftsführender Leiter:** N.N.

**Sekretariat:** Pagel, Anne-Marie, Raum 03-625, App. 22270 + 22826, Fax: 24389

Öffnungszeiten: Mo-Fr 9:00-12:00 Uhr

**Prüfungssekretariat:** Schwertzel, Kristiane, Raum 03-623, App. 22719, Fax: 24389

Öffnungszeiten: Mo-Do 9:30-11:30 Uhr



**Beauftragter für die Sokrates/Erasmus-Programme:** apl. Prof. Dr. rer. nat. Leinen, Felix, Raum 04-225, App. 23338

## Reine Mathematik

### Geschichte der Mathematik und der Naturwissenschaften

**Professoren:** Univ.-Prof. Rowe, David E., Ph.D., Raum 05-628, App. 22837, Fax: 24659

**Wiss. Mitarbeiter:** PD Dr. rer. nat. Remmert, Volker, Raum 05-528, App. 22439

**Sekretariat:** Emerenziani, Renate, Raum 04-232, App. 23335, Fax: 20915

## Algebra

### Algebraische Geometrie

**Professoren:** Univ.-Prof. Dr. rer. nat. van Straten, Duco, Raum 04-233, App. 22435

**Wiss. Assistentin:** Dr. rer. nat. Sarti, Alessandra, Raum 04-423, App. 23337

**Wiss. Mitarbeiterinnen und Mitarbeiter:** Dipl.-Math. Labs, Oliver, Raum 04-231, App. 24385; Dipl.-Math. Meyer, Christian, Raum 04-219, App. 22839; Dr. rer. nat. van Enckevort, Christian Joseph, Raum 04-221, App. 23606

**Sekretariat:** Emerenziani, Renate, Raum 04-232, App. 23335, Fax: 20915

### Computerorientierte Algebra

**Professoren:** Univ.-Prof. Dr. de Jong, Theo, Raum 04-325, App. 2 4362

**Sekretariat:** Emerenziani, Renate, Raum 04-232, App. 23335, Fax: 20915

## Gruppentheorie

**Professoren:** Univ.-Prof. Dr. rer. nat. Amberg, Bernhard, Raum 04-227, App. 22436;

apl. Prof. Dr. rer. nat. Leinen, Felix, Raum 04-225, App. 23338

**Wiss. Mitarbeiter:** Dipl.-Math. Hubert, Peter, App. 23606

**Sekretariat:** Emerenziani, Renate, Raum 04-232, App. 23335, Fax: 20915

## Zahlentheorie

**Professoren:** Univ.-Prof. Dr. rer. nat. Müller-Stach, Stefan, Raum 04-333, App. 22538

**Wiss. Mitarbeiter:** Petras, Oliver, Raum 04-331, App. 23609; Dr. rer. nat. habil. Pionkowski, Jens, Raum 04-327, App. 22833; Dr. rer. nat. Schwarzhaupt, Alexander, Raum 04-331, App. 23609

**Sekretariat:** Pillau, Katherine, Raum 04-431, App. 24353, Fax: 21295

## Topologie und Geometrie

**Professoren:** Univ.-Prof. Dr. rer. nat. Lehn, Manfred, Raum 04-433, App. 22832, Fax: 21295

**Juniorprofessor:** Dr. rer. nat. Nieper-Wißkirchen, Marc A., App. 22516

**Wiss. Mitarbeiter:** Dr. rer. nat. Boissiere, Samuel, Raum 04-419, App. 22516; Dipl.-Math. Mozgovyy, Sergiy, Raum 04-425, App. 22836; Dipl.-Math. Weilandt, Oliver, Raum 04-425, App. 22836

**Sekretariat:** Pillau, Katherine, Raum 04-431, App. 24353

## Analysis

### Differentialgleichungen

**Professoren:** Univ.-Prof. Dr. rer. nat. Bach, Volker, Raum 04-527, App. 22269; apl. Prof. Dr. rer. nat. Heinz, Hans-Peter, Raum 04-515, App. 22515; Univ.-Prof. Dr. rer. nat. Schleinkofer, Gerhard, Raum 04-517, App. 23330

**Wiss. Mitarbeiter:** Könenberg, Martin, Raum 04-523, App. 24359; Dipl.-Math. Shoufan, Marwan, Raum 04-523, App. 24359

**EU-Gastwissenschaftler:** Dr. rer. nat. Bru, Jean-Bernard, Raum 04-521, App. 25775

**Sekretariat:** Jacobi, Ulrike, App. 23614, Fax: 20658

## Funktionalanalysis

**Professoren:** Univ.-Prof. Dr. rer. nat. Gramsch, Bernhard, Raum 04-627, App. 22534

**Wiss. Mitarbeiter:** Dipl.-Math. Bauer, Wolfram, Raum 04-623, App. 23602; Dipl.-Math. Ditsche, Jochen, Raum 04-628, App. 26099; Dipl.-Math. Höber, Marc, Raum 04-628, App. 26099

**Sekretariat:** Pfeffer-Kohl, Anita, Raum 04-625, App. 23452, Fax: 20949

## Komplexe Analysis

**Professoren:** Univ.-Prof. Dr. rer. nat. Zuo, Kang, App. 22437

**Sekretariat:** Pillau, Katherine, App. 24353, Fax: 21295

## Angewandte Mathematik

### Numerische Mathematik

**Professoren:** Univ.-Prof. Dr. rer. nat. Hanke-Bourgeois, Martin, Raum 05-427, App. 22528;

Univ.-Prof. Dr. rer. nat. Jünger, Ansgar, Raum 05-433, App. 22831

**Wiss. Mitarbeiterinnen/Mitarbeiter:** Dipl.-Math. Brunk, Markus, Raum 04-615, App. 23911;

Dr. rer. nat. Chen, Li, Raum 05-422, App. 22445; Dipl.-Math. techn. Düring, Bertram, Raum 05-327,

App. 20172; Dipl.-Math. Gadau, Stephan, Raum 05-423, App. 24355; Dipl.-Math. Gebauer, Bastian,

Raum 05-323, App. 25099; Dipl.-Ing. Griesmaier, Roland, Raum 05-422, App. 26178;

Dipl.-Math. Gualdani, Maria, Raum 05-329, App. 22318; Dipl.-Math. techn. Holst, Stefan, Raum 05-327,

App. 20172; Dipl.-Phys. Krause, Stefan, Raum 04-615, App. 23911; Dr. rer. nat. Matthes, Daniel,

Raum 05-423, App. 24355; Milisic, Josipa-Pina, Raum 05-422, App. 22445; Dipl.-Math. Schappel, Birgit,

Raum 05-421, App. 23617

**Sekretariat:** Gonska, Jutta, Raum 05-431, App. 22327, Fax: 23331

### Mathematische Stochastik

**Professoren:** Univ.-Prof. Dr. rer. nat. Höpfner, Reinhard, Raum 05-621, App. 23332;

Univ.-Prof. Dr. rer. nat. Klenke, Achim, Raum 05-627, App. 22829; Univ.-Prof. Dr. rer. nat. Schuh,

Hans-Jürgen, Raum 05-623, App. 23340

**Wiss. Mitarbeiterinnen/Mitarbeiter:** Dipl.-Math. Alkemper, Roland, Raum 05-617, App. 24356;

Dipl.-Math. Brandt, Christian, Raum 05-130, App. 22828; Dipl.-Math. Oeler, Mario, Raum 05-130,

App. 22828; Dr. Weber, Siegfried, Ak. Dir., Raum 05-615, App. 23601

**Sekretariat:** Grün, Stephanie, Raum 05-625, App. 24363, Fax: 20916

## Institut für Informatik

Staudingerweg 9, 55128 Mainz, Tel. 06131 - 39-23378, Fax 06131 - 39-23534,

E-Mail: zscherpe@informatik.uni-mainz.de

**Geschäftsführender Leiter:** Univ.-Prof. Dr. rer. nat. Schömer, Elmar, Raum 05-517, App. 24360

**Stellv. Geschäftsführender Leiter:** Univ.-Prof. Dr.-Ing. Göttler, Herbert, Raum 05-333, App. 23336

**Sekretariat:** Brauburger, Michaela, Raum 05-513, App. 23286, Fax: 23534; Zscherpe, Antje,

Raum 05-231, App. 23378, Fax: 23534

**Sprechzeiten:** Mo - Fr 9.00 - 11.30 Uhr

**Technik:** Dipl.-Math. Schleef, Udo, Raum 05-123, App. 24656; Dipl.-Ing. Abou-Warda, Eyad,

Raum 05-122, App. 23467; Dipl.-Ing. Bauer, Jörg, Raum 05-121, App. 23607; Dipl.-Math. Kapffer,

Matthias, Raum 05-121, App. 24657

## Angewandte Informatik

### Computational Intelligence

**Professoren:** Univ.-Prof. Dr. rer. nat. Uthmann, Thomas, Raum 05-331, App. 23610

**Wiss. Mitarbeiter:** Dr. rer. nat. Dauscher, Peter, Raum 05-219, App. 23608; Dipl.-Math. Jung, Tobias,

Raum 05-229, App. 26245

**Sekretariat:** Zscherpe, Antje, Raum 05-231, App. 23378, Fax: 23534

## Informationssysteme

**Wiss. Mitarbeiter:** Dr. rer. nat. Schröder, Hans-Jürgen, Ak. Dir., Raum 05-225, App. 23605;

Dipl.-Math. Töpfer, Guido, Raum 05-227, App. 23616

**Sekretariat:** Zscherpe, Antje, Raum 05-231, App. 23378, Fax: 23534

## Modellbildung und Simulation

**Professoren:** Univ.-Prof. Dr. rer. nat. Perl, Jürgen, Raum 05-233, App. 22838

**Wiss. Mitarbeiter:** Flentge, Felix, Raum 05-219, App. 23608; Dipl.-Math. Hillebrand, Thomas, Raum 05-332, App. 24358

**Sekretariat:** Zscherpe, Antje, Raum 05-231, App. 23378, Fax: 23534

## Software-Engineering

**Professoren:** Univ.-Prof. Dr. rer. nat. Perl, Jürgen, Raum 05-233, App. 22838

**Wiss. Mitarbeiter:** Flentge, Felix, Raum 05-219, App. 23608; Dipl.-Math. Hillebrand, Thomas, Raum 05-332, App. 24358; Dipl.-Math. Töpfer, Guido, Raum 05-227, App. 23616

**Sekretariat:** Zscherpe, Antje, Raum 05-231, App. 23378, Fax: 23534

## Sportinformatik

**Professoren:** Univ.-Prof. Dr. rer. nat. Perl, Jürgen, Raum 05-233, App. 22838

**Sekretariat:** Zscherpe, Antje, Raum 05-231, App. 23378, Fax: 23534

## Praktische Informatik

### Programmiersprachen und Internet-Technologie

**Professoren:** Univ.-Prof. Dr.-Ing. Göttler, Herbert, Raum 05-333, App. 23336

**Hochschuldozenten:** HD Dr.-Ing. Barthelmann, Klaus Georg, Raum 05-223, App. 23615

**Wiss. Mitarbeiter:** Dipl.-Math. Gottron, Thomas, Raum 05-521, App. 22923

**Sekretariat:** Brauburger, Michaela, App. 23286, Fax: 23534

## Computergrafik und VR

**Professoren:** Univ.-Prof. Dr. rer. nat. Schömer, Elmar, Raum 05-517, App. 24360

**Wiss. Mitarbeiter:** Dipl.-Inf. Hemmer, Michael, Raum 05-515, App. 23132

**Sekretariat:** Brauburger, Michaela, App. 23286, Fax: 23534

## Theoretische Informatik

**Professoren:** Univ.-Prof. Dr. rer. nat. Lautemann, Clemens, Raum 05-527, App. 23334

**Wiss. Mitarbeiter:** Dipl.-Math. Marquardt, Marcel, Raum 05-525, App. 22835;

Dipl.-Math. Schwandtner, Götz, Raum 05-523, App. 23603

**Sekretariat:** Brauburger, Michaela, Raum 05-513, App. 23286, Fax: 23534

## Fachbereich 08 - Physik, Mathematik und Informatik

### Physik

#### Studienfächer- und -abschlußmöglichkeiten sowie Studien-, Prüfungs- und Promotionsordnungen

Die Studien- und Prüfungsordnungen sind im Prüfungssekretariat, Institut für Physik, Staudingerweg7, Zi 01-634 erhältlich, auf der Homepage des Fachbereichs Physik unter „Prüfungsordnungen“ bzw. unter der Adresse: <http://www.verwaltung.uni-mainz.de/studlehr/Ordnungen/ordnungen.htm>

#### Einführungsveranstaltungen und Vorkurse

Vorkurs Mathematik

Groote S.

Einführungskurs; Mathematik für Studienanfänger zur Vorbereitung auf die Vorlesungen „Physik I“ sowie „Physik für Biologen und Geowissenschaftler“; 2 Wo. ganztägig von Mo. 11.04.05 bis Fr. 22.04.05. Beginn jeweils 9.00 Uhr c.t. im Hs 20, Erster Termin: 11. April 2005

Einführungsveranstaltung für Studienanfänger, Fach- und Hochschulwechsler in Physik und Meteorologie (A); Informationsveranstaltung; Einzeltermin am 26.4.2005, 12:00 - 13:00, Hs 20; Findet statt im Anschluß (12.00 Uhr) an den 1. Termin der Vorlesung „Grundkurs Physik I“ !

Adrian H.

#### Lehrveranstaltungen Physik / Kernphysik

Das Studium im Fach Physik kann im Sommer- und im Wintersemester begonnen werden mit dem Grundkurs Physik I. Die Teilnahme am Vorkurs Mathematik wird dringend empfohlen. Die Grundkurse I + II werden von Physikern, Mathematikern, Chemikern und anderen Naturwissenschaftlern gemeinsam besucht. Für Physiker und Mathematiker wird ein Ergänzungskurs angeboten, ebenso für Chemiker. Zielgruppencharakterisierung der Lehrveranstaltungen (Angaben in Klammern):

A = 1.-3. Semester

M = 3.-5. Semester

F = 5. Semester und höher

L = Lehramtskandidaten

Hinweis zu ECTS: Die ECTS-Punkte werden nur vergeben, wenn alle Teile des Moduls (in der Regel aus Vorlesung und Übungen bestehend) erfolgreich absolviert wurden.

#### I. Vorlesungen im Grundstudium

##### Kursvorlesungen

Physik Grundkurs I (Mechanik und Wärmelehre mit Experimenten) (A)

Adrian H.

Vorlesung; 4 SWS; ECTS: 8; Di, 10:00 - 12:00, Hs 20; Do, 8:00 - 10:00, Hs 20

Ergänzungskurs für Chemiker zum Grundkurs I (A)

Trübenbacher E.

Kurs; 2 SWS; Mo, 10:00 - 12:00, Galilei-Raum 01-128

Ergänzungskurs für Physiker zum Grundkurs I (A)

Adrian H.

Kurs; 2 SWS; Fr, 10:00 - 12:00, Hs KP

Übungen zum Physik Grundkurs I (A)

Adrian H.

Übung; 2 SWS; Zeit und Raum n.V.

mit Assistenten

Physik Grundkurs II (Elektrodynamik und Optik mit Experimenten) (A)

Kleinknecht K.

Vorlesung; 4 SWS; ECTS: 8; Mi, Do, 10:00 - 12:00, Hs 20

Ergänzungskurs für Chemiker zum Grundkurs II (A)

Huber G.

Kurs; 2 SWS; Zeit und Raum n.V.

Ergänzungskurs für Physiker zum Grundkurs II (A)

Kleinknecht K.

Kurs; 2 SWS; Fr, 10:00 - 12:00, Newton-Raum 01-122

|                                                                                                                                                           |                                    |
|-----------------------------------------------------------------------------------------------------------------------------------------------------------|------------------------------------|
| Übungen zum Grundkurs II (A)<br>Übung; 2 SWS; Zeit und Raum n.V.                                                                                          | Kleinknecht K.<br>mit Assistenten  |
| Physik III (Quantenphysik) (A, M)<br>Vorlesung; 4 SWS; ECTS: 8; Di, Do, 10:00 - 12:00, Hs KP                                                              | Heil W.                            |
| Übungen zur Physik III (Quantenphysik) (A, M)<br>Übung; 2 SWS; Zeit und Raum n.V.                                                                         | Heil W.<br>mit Assistenten         |
| Physik IV (Festkörperphysik) (M)<br>Vorlesung; 4 SWS; ECTS: 8; Di, Do, 10:00 - 12:00, Lorentz-Raum 05-127                                                 | Elmers H.-J.                       |
| Übungen zur Physik IV (M)<br>Übung; 2 SWS; Zeit und Raum n.V.                                                                                             | Elmers H.-J.<br>mit Assistenten    |
| Physik für Mediziner, Zahnmediziner und Pharmazeuten<br>Vorlesung; 3 SWS; Mo, 11:00 - 12:00, Hs 20; Fr, 12:00 - 14:00, Hs 20                              | Palberg Th.                        |
| Physik für Biologen und Geowissenschaftler (A)<br>Vorlesung; 4 SWS; Mo, Fr, 8:00 - 10:00, Hs 20                                                           | Tapprogge S.                       |
| Übungen zur Physik für Biologen und Geowissenschaftler<br>Übung; 2 SWS; Zeit und Raum n.V.                                                                | Tapprogge S.<br>mit Assistenten    |
| Theoretische Physik I (Einführung in die Theoretische Physik) (A, L)<br>Vorlesung; 4 SWS; ECTS: 8; Mo, 10:00 - 12:00, Hs KP; Mi, Do, 12:00 - 13:00, Hs KP | Papadopoulos N.                    |
| Tutorium zur Theoretischen Physik I (A, L)<br>Tutorium; 2 SWS; in parallelen Arbeitsgruppen nach Bedarf; Zeit und Raum n.V.                               | Papadopoulos N.<br>mit Assistenten |
| Theoretische Physik II (Allgemeine Mechanik) (M, L)<br>Vorlesung; 4 SWS; ECTS: 9; Mo, 10:00 - 12:00, Lorentz-Raum 05-127; Mi, 10:00 - 12:00, Hs KP        | Häußling R.                        |
| Übungen zur Theoretischen Physik II (M)<br>Übung; 3 SWS; in parallelen Arbeitsgruppen nach Bedarf; Zeit und Raum n.V.                                     | Häußling R.<br>mit Assistenten     |
| Theoretische Physik III (Quantenmechanik) (M, L)<br>Vorlesung; 4 SWS; ECTS: 9; Mi, Fr, 10:00 - 12:00, Lorentz-Raum 05-127                                 | Reuter M.                          |
| Übungen zur Theoretischen Physik III (M, L)<br>Übung; 3 SWS; in parallelen Arbeitsgruppen nach Bedarf; Zeit und Raum n.V.                                 | Reuter M.<br>mit Assistenten       |
| Theoretische Physik für Lehramtskandidaten II (M)<br>Vorlesung; 4 SWS; Mo, Mi, 10:00 - 12:00, Seminarraum K 01-525                                        | Brockmann R.                       |
| Übungen zur Theoretischen Physik für Lehramtskandidaten II (M)<br>Übung; 3 SWS; in parallelen Arbeitsgruppen nach Bedarf; Zeit und Raum n.V.              | Brockmann R.<br>mit Assistenten    |

## II. Vorlesungen im Hauptstudium

### 1. Kursvorlesungen

|                                                                                                                                                 |                                   |
|-------------------------------------------------------------------------------------------------------------------------------------------------|-----------------------------------|
| Physik VI (Kern- und Teilchenphysik) (F)<br>Vorlesung; 4 SWS; ECTS: 9; Di, Do, 10:00 - 12:00, Minkowski-Raum 05-119                             | Köpke L.                          |
| Übungen zur Physik VI (F)<br>Übung; 2 SWS; Zeit und Raum n.V.                                                                                   | Köpke L.<br>mit Assistenten       |
| Gebietsübergreifende Konzepte der Physik für Lehramt (L)<br>Vorlesung; 2 SWS; Do, 14:00 - 16:00, Seminarraum K 01-525                           | Sander H.-G.                      |
| Übungen zu Gebietsübergreifende Konzepte d. Physik f. Lehramt (L)<br>Übung; 1 SWS; Zeit und Raum n.V.                                           | Sander H.-G.<br>mit Assistenten   |
| Theoretische Physik IV (Elektrodynamik und klassische Feldtheorie) (F)<br>Vorlesung; 4 SWS; ECTS: 10; Mo, Mi, 10:00 - 12:00, Newton-Raum 01-122 | Spiesberger H.                    |
| Übungen zur Theoretischen Physik IV (F)<br>Übung; 3 SWS; in parallelen Arbeitsgruppen nach Bedarf; Zeit und Raum n.V.                           | Spiesberger H.<br>mit Assistenten |
| Theoretische Physik V (Statistische Thermodynamik) (F)<br>Vorlesung; 4 SWS; ECTS: 10; Mo, Mi, 10:00 - 12:00, Minkowski-Raum 05-119              | Binder K.                         |

|                                                                                                                                                                                |                                         |
|--------------------------------------------------------------------------------------------------------------------------------------------------------------------------------|-----------------------------------------|
| Übungen zur Theoretischen Physik V (F)<br>Übung; 3 SWS; in parallelen Arbeitsgruppen nach Bedarf; Zeit und Raum n.V.                                                           | Binder K.<br>mit Assistenten            |
| <b>2. Vorlesungen für das Physikalische Wahlpflichtfach</b>                                                                                                                    |                                         |
| Photonik<br>Vorlesung; 3 SWS; ECTS: 8; Zeit und Raum n.V.                                                                                                                      | Bloch I.                                |
| Übungen zu Photonik<br>Übung; 1 SWS; Zeit und Raum n.V.                                                                                                                        | Bloch I.<br>mit Assistenten             |
| Moderne Massenspektrometrie (M,F)<br>Vorlesung; 3 SWS; ECTS: 8; Mo, 8:00 - 10:00, Raum n.V.; Do, 12:00 - 14:00, Raum n.V.                                                      | Blaum K.<br>Wendt K.                    |
| Übungen zu Moderne Massenspektrometrie (M,F)<br>Übung; 1 SWS; Zeit und Raum n.V.                                                                                               | Blaum K.<br>Wendt K.<br>mit Assistenten |
| Elektronik<br>Vorlesung; 3 SWS; ECTS: 8; Mo, 8:00 - 10:00, Raum n.V.; Di, 12:00 - 13:00, Raum n.V.                                                                             | Zeitnitz Ch.                            |
| Übungen zur Elektronik<br>Vorlesung; 1 SWS; Zeit und Raum n.V.                                                                                                                 | Zeitnitz Ch.<br>mit Assistenten         |
| Teilchendetektoren<br>Vorlesung; 3 SWS; ECTS: 8; Di, 12:00 - 13:00, Minkowski-Raum 05-119; Do, 8:00 - 10:00, Minkowski-Raum 05-119                                             | Trefzger Th.                            |
| Übungen zu Teilchendetektoren<br>Übung; 1 SWS; Di, 13:00 - 14:00, Minkowski-Raum 05-119                                                                                        | Trefzger Th.                            |
| Theorie der Weichen Materie I : Flüssigkristalle und Membranen (M,F)<br>Vorlesung; 3 SWS; ECTS: 8; Zeit und Raum n.V.                                                          | Deserno M.<br>Dünweg B.                 |
| Übungen zur Theorie der Weichen Materie I (M,F)<br>Übung; 1 SWS; Zeit und Raum n.V.                                                                                            | Deserno M.<br>Dünweg B.                 |
| Kernphysikalische Aspekte der Astrophysik<br>Vorlesung; 3 SWS; ECTS: 8; Mo, 13:00 - 15:00, Minkowski-Raum 05-119; Do, 12:00 - 13:00, Minkowski-Raum 05-119                     | Egelhof P.                              |
| Übungen zu Kernphysikalische Aspekte der Astrophysik<br>Übung; 1 SWS; Zeit und Raum n.V.                                                                                       | Egelhof P.<br>mit Assistenten           |
| Technologie der Mikroelektronik und Sensorik<br>Vorlesung; 2 SWS; Zeit und Raum n.V.                                                                                           | Doll Th.                                |
| Quantenelektrodynamik II (M,F)<br>Vorlesung; 3 SWS; ECTS: 8; Zeit und Raum n.V.                                                                                                | Schilcher K.                            |
| Übungen zur Quantenelektrodynamik II (M,F)<br>Übung; 1 SWS; Zeit und Raum n.V.                                                                                                 | Schilcher K.<br>mit Assistenten         |
| Gruppentheorie in der Physik II (M,F)<br>Vorlesung; 3 SWS; ECTS: 8; Mo, 8:00 - 10:00, Galilei-Raum 01-128; Mi, 8:00 - 9:00, Galilei-Raum 01-128                                | Scherer S.                              |
| Übungen zur Gruppentheorie II<br>Übung; 1 SWS; Mi, 9:00 - 10:00, Galilei-Raum 01-128                                                                                           | Scherer S.                              |
| Fortgeschrittene Simulationsmethoden der Statistischen Physik (F)<br>Vorlesung; 3 SWS; ECTS: 8; Mo, 13:00 - 15:00, Galilei-Raum 01-128; Do, 13:00 - 14:00, Galilei-Raum 01-128 | Schilling T.<br>Paul W.                 |
| Übungen zu Fortgeschrittene Simulationsmethoden der Statistischen Physik (F); Übung; 2 SWS; Do, 14:00 - 15:00, Galilei-Raum 01-128                                             | Schilling T.<br>Paul W.                 |
| Theoretische Festkörperphysik I (M,F)<br>Vorlesung; 4 SWS; ECTS: 8; Mo, Mi, 13:00 - 15:00, Newton-Raum 01-122                                                                  | Schilling R.                            |
| Übungen zur Theoretischen Festkörperphysik I (M,F)<br>Übung; 2 SWS; Zeit und Raum n.V.                                                                                         | Schilling R.                            |

|                                                                                          |           |
|------------------------------------------------------------------------------------------|-----------|
| Physik auf dem Computer (M,F)                                                            | Tiator L. |
| Vorlesung; 3 SWS; ECTS: 8; Zeit und Raum n.V.                                            |           |
| Kommunikationsnetze                                                                      | Merle K.  |
| Vorlesung mit Übung; 4 SWS; ECTS: 6; Di, 10:00 - 12:00, 05-514; Mi, 16:00 - 18:00, N 025 |           |

### 3. Spezialvorlesungen

|                                                                                                                                                        |                |
|--------------------------------------------------------------------------------------------------------------------------------------------------------|----------------|
| Die Struktur des Nukleons                                                                                                                              | Kabuß E.-M.    |
| Vorlesung; 2 SWS; Zeit und Raum n.V.                                                                                                                   |                |
| Ausgewählte Kapitel der Kontinuumsmechanik (M,F)                                                                                                       | Hilfer R.      |
| Vorlesung; 2 SWS; Zeit und Raum n.V.                                                                                                                   |                |
| Die Kunst des wissenschaftlichen Vortrages (F)                                                                                                         | Holm Ch.       |
| Vorlesung; 2 SWS; Zeit und Raum n.V.                                                                                                                   |                |
| Photophysics of Polymers                                                                                                                               | Bubeck Ch.     |
| Vorlesung; 2 SWS; Mi, 10:00 - 12:00, Raum n.V.                                                                                                         |                |
| Theoretische Biophysik (F)                                                                                                                             | Everaers R.    |
| Vorlesung; Blockveranstaltung vom 11.04.05 bis 22.04.05; jede Woche<br>Mo-Fr, 10:00 - 12:00, Raum n.V.; Seminarraum 1.001, MPI für<br>Polymerforschung |                |
| Multi-Agenten-Modelle in der Sozio- und Ökonophysik (M,F)                                                                                              | Schneider J.J. |
| Vorlesung; 2 SWS; Zeit und Raum n.V.                                                                                                                   |                |
| Übungen zu Multi-Agenten-Modelle in der Sozio- und Ökonophysik (M,F)                                                                                   | Schneider J.J. |
| Übung; 2 SWS; Zeit und Raum n.V.                                                                                                                       |                |
| Rechnergestützte Physik I (F)                                                                                                                          | Jeckelmann E.  |
| Vorlesung; 2 SWS; Zeit und Raum n.V.                                                                                                                   |                |
| Übungen zu Rechnergestützte Physik I (F)                                                                                                               | Jeckelmann E.  |
| Übung; 2 SWS; Zeit und Raum n.V.                                                                                                                       |                |
| Theorie einfacher dichter Flüssigkeiten (F)                                                                                                            | Horbach J.     |
| Vorlesung; 2 SWS; Zeit und Raum n.V.                                                                                                                   |                |
| Theorie granularer Medien (M,F)                                                                                                                        | Latz A.        |
| Vorlesung; 2 SWS; Zeit und Raum n.V.                                                                                                                   |                |

### 4. Vorlesungen für die Graduiertenkollegs

|                                                              |              |
|--------------------------------------------------------------|--------------|
| Schwache Wechselwirkung (F)                                  | Weinzierl S. |
| Vorlesung; 4 SWS; Di, Do, 10:00 - 12:00, Galilei-Raum 01-128 | Wanke R.     |
| Übungen zur Schwachen Wechselwirkung (F)                     | Weinzierl S. |
| Übung; 2 SWS; Zeit und Raum n.V.                             | Wanke R.     |

### III. Seminare und Kolloquien

|                                                                                                                                                                                 |                              |
|---------------------------------------------------------------------------------------------------------------------------------------------------------------------------------|------------------------------|
| Gemeinsames Physikalisches Kolloquium der Universität, des MPI für Chemie<br>der Physik<br>und des MPI für Polymerforschung (M, F); Seminar; 2 SWS; Di, 17:00 -<br>19:00, Hs KP | Sämtliche Hochschullehrer    |
| Seminar zum physikalischen Praktikum für Fortgeschrittene I und II (F)                                                                                                          |                              |
| Seminar; 2 SWS; ECTS: 6; ( je 6 Punkte für Teil I und Teil II );                                                                                                                |                              |
| Mo 14:00 - 16:00 Seminarraum 1 KP                                                                                                                                               | Walcher Th.                  |
| Mo 15:00 - 17:00 Minkowski-Raum 05-119                                                                                                                                          | Pochodzalla J.<br>Neugart R. |
| Di 14:00 - 16:00 Seminarraum 1 KP                                                                                                                                               | Sander H.-G.<br>Neugart R.   |
| Seminar zur Fachdidaktik Physik                                                                                                                                                 | Sander H.-G.<br>Leisen J.    |
| Seminar; 2 SWS; Zeit und Raum n.V.                                                                                                                                              |                              |

- Seminar über experimentelle Atom- und Kernphysik (F) [Seminar EXAKT]  
Seminar; 2 SWS; weitere Dozenten: I.Bloch, K.Blaum, P.Egelhof, W.Heil,  
G.Huber, G.Münzenberg, R.Neugart, G.Werth, K.Wendt, G.Passler; Do,  
17:00 - 19:00, Lorentz-Raum 05-127  
Baeßler S.  
mit weiteren Dozenten
- Seminar über Physik der kondensierten Materie (F) (KOMET u. SFB TR6)  
Seminar; 2 SWS; Mo, 15:45 - 17:15, Lorentz-Raum 05-127  
van Dongen P.G.J., Elmers H.-J., Palberg Th., Schilling R., Schönhense G.  
Adrian H.  
Binder K.
- Seminar über spezielle Fragen der Festkörper- und Grenzflächenphysik (F)  
[Seminar Festkörper- und Grenzflächenphysik]; Seminar; 2 SWS; Di, 12:00 -  
13:00, Lorentz-Raum 05-127  
Adrian H.  
Elmers H.-J.  
Palberg Th.  
Schönhense G., Jakob G.
- Kolloquium über Teilchen- und Mittelenergiephysik (F)  
Seminar; 2 SWS; weitere Dozenten: J.Arends, R.Brockmann, N.N., D.von  
Harrach, R.Häußling, K.Kleinknecht, L.Köpke, N.A.Papadopoulos,  
M.Reuter, H.G.Sander, N.N., St.Scherer, K.Schilcher, H.Spiesberger,  
St.Tapprogge, Th.Walcher; Mi, 14:00 - 16:00, Minkowski-Raum 05-119  
Pochodzalla J.  
mit weiteren Dozenten
- Theoretisch-Kernphysikalisches Seminar (F)  
Seminar; 2 SWS; Zeit und Raum n.V.  
Brockmann R.  
N.N.  
Scherer S.
- Theoriekolloquium (F)  
Seminar; (vierzehntägig); Do, 15:30 - 17:00, Newton-Raum 01-122  
van Dongen P.G.J.  
Reuter M., Schilling R.  
Binder K.
- Seminar über die Theorie der kondensierten Materie (F)  
Seminar; 2 SWS; Di, 13:00 - 15:00, Newton-Raum 01-122  
Schilling R.  
Paul W., Horbach J.
- Seminar über Mikrostrukturphysik  
Seminar; 1 SWS; Zeit und Raum n.V.  
Doll Th.
- Seminar zur Theoretischen Physik für Fortgeschrittene (Ausgewählte  
Themen aus der Quantenmechanik und Feldtheorie) (F); Seminar; 2 SWS; Di,  
13:00 - 15:00, Seminarraum E 01-231  
Reuter M.  
Scherer S.
- Seminar über spezielle Probleme der Kern- und Teilchenphysik (F)  
Seminar; 2 SWS; weitere Dozenten: J.Arends, H.Backe, R.Beck,  
R.Brockmann, N.N., J.Friedrich, D.von Harrach, E.M.Kabuß,  
J.Pochodzalla, Th.Walcher; Mo, 17:00 - 19:00, Hs KP  
Scherer S.  
mit weiteren Dozenten
- Seminar über Physik dichter Plasmen mit Schwerionen- und Laserstrahlen  
Seminar; 2 SWS; (Gemeinsames Seminar der GSI, der TU Darmstadt und der  
Universitäten Frankfurt und Mainz); Di, 14:30 - 16:00, Sr GSI  
Bock R.  
Hoffmann D.H.H.  
Kühl Th.  
Maruhn J.A., Mulser P.
- Seminar über spezielle Probleme der Beschleunigerphysik  
Seminar; 2 SWS; Do, 10:00 - 12:00, Raum n.V.  
Aulenbacher K.  
Euteneuer H.  
Jankowiak A.
- Arbeitsgruppenseminar Laser-Spurenanalyse mit Ortsauflösung  
Seminar; 2 SWS; Fr, 8:30 - 10:00, Raum n.V.; EXAKT-Raum 02-427  
Huber G.  
mit Assistenten
- Arbeitsgruppenseminar über Supraleitung und Magnetismus (F)  
Seminar; 2 SWS; Di, 10:00 - 12:00, Newton-Raum 01-122  
Adrian H.  
Jakob G.  
Jourdan M.
- Arbeitsgruppenseminar über die Physik weicher Materie  
Seminar; 2 SWS; Di, 10:00 - 12:00, Raum n.V.; Vorbesprechung Raum 01-121  
Palberg Th.  
Schöpe H.J.
- Arbeitsgruppenseminar über experimentelle Fragen der K-Mesonen (F)  
Seminar; 2 SWS; Do, 12:00 - 14:00, ETAP-Seminarraum 04-225  
Kleinknecht K.  
Wanke R.
- Arbeitsgruppenseminar über Experimente an Teilchenbeschleunigern (F)  
Seminar; 2 SWS; Mo, 12:00 - 14:00, ETAP-Seminarraum 04-225  
Kleinknecht K.  
Köpke L.  
Sander H.-G., Tapprogge S.



- Arbeitsgruppenseminar über Experimente mit dem Large-Hadron Collider (LHC) am CERN (F); Seminar; 2 SWS; Mi, Zeit n.V., ETAP-Seminarraum 04-225  
Kleinknecht K.  
Sander H.-G.  
Köpke L., Tapprogge S., Trefzger Th., Zeitnitz Ch.
- Arbeitsgruppenseminar über das AMANDA Neutrinooteleskop am Südpol (F)  
Seminar; 2 SWS; Fr, 13:00 - 15:00, ETAP-Seminarraum 04-225  
Köpke L.  
Sander H.-G.
- Arbeitsgruppenseminar zum D0-Experiment am Tevatron Collider des Fermilab  
Seminar; 1 SWS; Di, 15:00 - 16:00, Raum n.V.  
Tapprogge S.  
Zeitnitz Ch.  
Trefzger Th.
- Arbeitsgruppenseminar über spezielle Fragen der Ionenspektroskopie  
Seminar; 2 SWS; Mi, 12:30 - 14:00, ETAP-Seminarraum 04-621  
N.N.  
Werth G.
- Arbeitsgruppenseminar zur Untersuchung der Hadronstruktur mit polarisierten Myonstrahlen; Seminar; 2 SWS; Zeit und Raum n.V.  
von Harrach D.  
Kabuß E.-M.
- Arbeitsgruppenseminar zur paritätsverletzenden Elektronenstreuung (A4-Kollaboration) (F); Seminar; 2 SWS; Zeit und Raum n.V.  
von Harrach D.  
Maas F.
- Arbeitsgruppenseminar über Fragen zur Erzeugung kohärenter Röntgenstrahlung und zur Laserspektroskopie schwerer Elemente; Seminar; 2 SWS; Do, 13:15 - 15:00, Raum n.V.  
Backe H.  
Lauth W.
- Arbeitsgruppenseminar über laufende Koinzidenz-Experimente mit Elektronen (A1-Kollaboration) (F); Seminar; 2 SWS; Mo, 16:00 - 17:00, Seminarraum 1 KP  
Merkel H.  
Friedrich J.  
Pochodzalla J.  
Walcher Th., Müller U., Distler M., Achenbach P., Böhm R.
- Arbeitsgruppenseminar über laufende Experimente mit reellen Photonen (A2-Kollaboration); Seminar; 2 SWS; Zeit und Raum n.V.  
Arends H.-J.  
Beck R.  
Walcher Th.
- Arbeitsgruppenseminar über Berechnung von Feynman-Integralen (F)  
Seminar; 2 SWS; Zeit und Raum n.V.  
N.N.  
Schilcher K.  
Spiesberger H.
- Arbeitsgruppenseminar über Feldtheorie und Nichtkommutative Geometrie (F)  
Seminar; 4 SWS; Zeit und Raum n.V.  
Papadopoulos N.  
N.N.
- Arbeitsgruppenseminar über Elektrische Impedanztomographie (F)  
Seminar; 2 SWS; Mi, 12:00 - 14:00, Raum n.V.; Institut für Physik (Staudingerweg 7), Raum 05-427  
Papadopoulos N.  
Schilcher K.
- Arbeitsgruppenseminar über die Theorie der Polymere (F)  
Seminar; 2 SWS; Di, 14:30 - 16:30, Hs MPI (Raum 1.520)  
Kremer K.  
Vilgis Th.A.  
Pleiner H., Dünweg B., Holm Ch., Everaers R., mit, Deserno M.
- Seminar zur Betreuung von Diplomanden in der Theorie der kondensierten Materie (F); Seminar; 2 SWS; Zeit und Raum n.V.  
Binder K.
- Seminar zur Betreuung von Diplomanden in der Elementarteilchentheorie (F)  
Vorlesung; 2 SWS; Zeit und Raum n.V.  
N.N.

#### IV. Praktika

- Physikalisches Praktikum für Naturwissenschaftler („PMC“ Teil 1) (A)  
Praktikum; 5 SWS; ECTS: 9; Fr, 13:00 - 18:00, Praktikumsräume Bau 2 413;  
Anmeldetermin: Ende Januar 05. Auf Aushang achten!  
von Harrach D.  
Wendt K.  
mit Assistenten
- Physikalisches Praktikum für Naturwissenschaftler („PMC“ Teil 2) (A)  
Praktikum; 5 SWS; ECTS: 9; Mo, 13:00 - 18:00, Praktikumsräume Bau 2 413;  
Anmeldetermin: Ende Januar 05. Auf Aushang achten!  
von Harrach D.  
Wendt K.  
mit Assistenten
- Physikalisches Praktikum für Biologen und Geowissenschaftler (Teil „BGLC“) (A); Praktikum; 4 SWS; Mo, 13:00 - 17:00, Praktikumsräume Bau 2 413; Anmeldetermin: Ende Januar 05. Auf Aushang achten!  
Pochodzalla J.  
Wendt K.  
mit Assistenten
- Physikalisches Praktikum für Mediziner, Zahnmediziner und Pharmazeuten (A)  
Praktikum; 3 SWS;

|                                                                                                                                                                                                                                       |               |                           |                                            |
|---------------------------------------------------------------------------------------------------------------------------------------------------------------------------------------------------------------------------------------|---------------|---------------------------|--------------------------------------------|
| Mi                                                                                                                                                                                                                                    | 14:15 - 17:15 | Praktikumsräume Bau 2 413 | Schönhense G.<br>Jakob G., mit Assistenten |
| Do                                                                                                                                                                                                                                    | 12:15 - 15:15 | Praktikumsräume Bau 2 413 | Schönhense G.<br>Jakob G., mit Assistenten |
| Do                                                                                                                                                                                                                                    | 16:00 - 19:00 | Praktikumsräume Bau 2 413 | Schönhense G.<br>Jakob G., mit Assistenten |
| Begleitseminar zum physikalischen Praktikum für Mediziner, Zahnmediziner<br>und Pharmazeuten (A); Seminar; 2 SWS;                                                                                                                     |               |                           |                                            |
| Di                                                                                                                                                                                                                                    | 16:00 - 18:00 | N 2                       | Schönhense G.<br>Jakob G., Jourdan M.      |
| Fr                                                                                                                                                                                                                                    | 10:00 - 12:00 | Audi Max                  | Schönhense G.<br>Jakob G., Jourdan M.      |
| Physikalisches Praktikum für Fortgeschrittene I und II (F)<br>Praktikum; 8 SWS; ECTS: 12; (je 12 Punkte für Teil I und Teil II); Fr,<br>9:00 - 17:00, Praktikumsräume Institut für Physik, Praktikumsräume<br>Institut für Kernphysik |               |                           | Arends H.-J.<br>Neugart R.                 |

### Anleitung zum wissenschaftlichen Arbeiten

Anleitungen zu selbstständigen wissenschaftlichen Arbeiten      Sämtliche Hochschullehrer der Physik  
AWA; H.Adrian, E.O.Alt, J.Arends, H.Backe, R.Beck, K.Binder, I.Bloch,  
R.Brockmann, B.Dünweg, P.van Dongen, P.Egelhof, H.Elmers, R.Everaes,  
J.Friedrich, D.von Harrach, R.Häußling, W.Heil, R.Hilfer, Ch.Holm,  
G.Huber, G.Jakob, E.-M.Kabuß, K.Kleinknecht, W.Knoll, L.Köpke,  
K.Kremer, H.J.Matschul, K.Merle, M.Müller, G.Münzenberg, R.Neugart,  
T.Palberg, N.A.Papadopoulos, W.Paul, J.Pochodzalla, M.Reuter, H.G.Sander,  
S.Scherer, K.Schilcher, R.Schilling, G.Schönhense, S.Tapprogge,  
Th.A.Vilgis, Th.Walcher, K.Wendt; Zeit und Raum n.V.

### Vorlesungen und Veranstaltungen anderer Fachbereiche für Studenten des Fachbereiches Physik

|                                                                                                                                                        |                 |
|--------------------------------------------------------------------------------------------------------------------------------------------------------|-----------------|
| Mathematik für Physiker II<br>Vorlesung mit Übung; 6 SWS; (4V/ 2Ü); Di, Do, 8:00 - 10:00, N 3; Übungen:<br>Z.u.O.n.V.                                  | N.N.            |
| Mathematik für Physiker III<br>Vorlesung mit Übung; 6 SWS; (4V/ 2Ü); Di, Do, 8:00 - 10:00, 05-514;<br>Übungen: Z.u.O.n.V.                              | Heinz H.-P.     |
| Mathematik für Physiker IV<br>Vorlesung; 4 SWS; Di, Do, 8:00 - 10:00, 05-136                                                                           | Schleinkofer G. |
| Chemie für Physiker, Geologen und Mineralogen II [ChePhy]<br>Vorlesung; 2 SWS; Schein; Übungen + Abschlussklausur; Di, 10:00 - 12:00,<br>Hs 22; 2-std. | Reich T.        |

### Veranstaltung des FB Physik zum „Studium generale“

Gespräche über philosophische Aspekte der Naturwissenschaften      Andresen H.  
Seminar; 2 SWS; Do, 17:15 - 18:30, Seminarraum 1 KP

### Physik am Samstagmorgen

„Physik am Samstagmorgen“ ist eine Veranstaltung des jeweiligen Sommersemesters!  
Die Webseite der Veranstaltung findet sich  
unter:[http://www.physik.uni-mainz.de/Samstag/Physik\\_am\\_Samstag\\_2004.htm](http://www.physik.uni-mainz.de/Samstag/Physik_am_Samstag_2004.htm)  
Telefonische Anfragen an: 06131/39-22892

## Meteorologie

### Einführungsveranstaltungen und Vorkurse

Vorkurs Mathematik

Groote S.

Einführungskurs; Mathematik für Studienanfänger zur Vorbereitung auf die Vorlesungen „Physik I“ sowie „Physik für Biologen und Geowissenschaftler“; 2 Wo. ganztägig von Mo. 11.04.05 bis Fr. 22.04.05. Beginn jeweils 9.00 Uhr c.t. im Hs 20, Erster Termin: 11. April 2005

Einführungsveranstaltung für Studienanfänger, Fach- und Hochschulwechsler in Physik und Meteorologie (A); Informationsveranstaltung; Einzeltermin am 26.4.2005, 12:00 - 13:00, Hs 20; Findet statt im Anschluß (12.00 Uhr) an den 1. Termin der Vorlesung „Grundkurs Physik I“ !

Adrian H.

1. Veranstaltung im Semester: Vorbesprechung

alle Dozenten der Meteorologie

Informationsveranstaltung; 2 SWS; jeweils am 1. Dienstag im Semester; Einzeltermin am 26.4.2005, 14:30 - 16:00, SR 537, SR 536

### Lehrveranstaltungen Meteorologie

Das Studium im Fach Meteorologie kann im Sommer- und im Wintersemester begonnen werden mit dem Grundkurs Physik I. Die Teilnahme am Vorkurs Mathematik wird dringend empfohlen. Die Grundkurse I + II werden ab SS 2003 parallel jedes Semester angeboten. Diese werden von Physikern, Mathematikern, Chemikern und anderen Naturwissenschaftlern gemeinsam besucht. Für die Physiker und Mathematiker wird ein Ergänzungskurs angeboten. Die Meteorologiestudenten besuchen im Grundstudium die Lehrveranstaltungen für das Grundstudium Physik.

Hinweis zu ECTS: Die ECTS-Punkte werden nur vergeben, wenn alle Teile des Moduls (in der Regel aus Vorlesung und Übungen bestehend) erfolgreich absolviert wurden.

### Vorlesungen

Atmosphärische Strömungen II - Balancierte Dynamik [M, F]

Wirth V.

Vorlesung; 4 SWS; Schein; ECTS: 9; Teilnahme an den Übungen erforderlich. Die ECTS-Kreditpunkte werden einmal vergeben, wenn alle Teile des Moduls (in der Regel aus Vorlesung und Übungen bestehend) erfolgreich absolviert wurden.; Zeit und Raum n.V.

Übungen zu Atmosphärische Strömungen II [M, F]

Wirth V.

Übung; Schein; ECTS Hinweise zur Vorlesung beachten; Zeit und Raum n.V.

Einführung in die Meteorologie II (Meteorologische Instrumente und Meßmethoden) [A, M. L]; Vorlesung; 2 SWS; ECTS: 3; Die ECTS-Kreditpunkte werden einmal vergeben, wenn alle Teile des Moduls (in der Regel aus Vorlesung und Übung bestehend); Zeit und Raum n.V.

Schütz L.

Einführung in die Theoretische Meteorologie [M]

Panhans W.-G.

Vorlesung; 2 SWS; Schein; ECTS: 7; Teilnahme an den Übungen erforderlich. Die ECTS-Kreditpunkte werden einmal vergeben, wenn alle Teile des Moduls (in der Regel aus Vorlesung und Übungen bestehend) erfolgreich absolviert wurden.; Zeit und Raum n.V.

Übungen zu Einführung in die Theoretische Meteorologie [M]

Panhans W.-G.

Übung; 3 SWS; Schein; bitte ECTS Hinweise zur Vorlesung beachten.; Zeit und Raum n.V.

Experimentelle Meteorologie I (Atmosphärische Beimengungen) [M, F]

Jaenicke R.

Vorlesung; 2 SWS; Schein; ECTS: 6; die ECTS-Kreditpunkte werden einmal vergeben, wenn alle Teile des Moduls (in der Regel aus Vorlesung und Übungen bestehend) erfolgreich absolviert wurden.; Zeit und Raum n.V.

|                                                                                                                                                                                                                                                                                                            |                                          |
|------------------------------------------------------------------------------------------------------------------------------------------------------------------------------------------------------------------------------------------------------------------------------------------------------------|------------------------------------------|
| Übung zur Experimentellen Meteorologie I (Atmosphärische Beimengungen) [M, F]; Übung; 2 SWS; Schein; bitte ECTS Hinweise zur Vorlesung beachten.; Zeit und Raum n.V.                                                                                                                                       | Schütz L.                                |
| Experimentelle Meteorologie III (Wolkenphysik und -chemie) [M, F]<br>Vorlesung; 3 SWS; Schein; ECTS: 5; Die ECTS-Kreditpunkte werden einmal vergeben, wenn alle Teile des Moduls (in der Regel aus Vorlesung und Übungen bestehend) erfolgreich absolviert wurden.; Zeit und Raum n.V.                     | Borrmann S.<br>Drewnick F.<br>Mitra S.K. |
| Übung zu Experimentelle Meteorologie III [M, F]<br>Übung; 1 SWS; Schein; bitte ECTS Hinweise zur Vorlesung beachten.; Zeit und Raum n.V.                                                                                                                                                                   | Drewnick F.                              |
| Physikalische Meteorologie I (Meteorologische Anwendung von Zeitreihen) [M, F]; Vorlesung; 2 SWS; ECTS: 3; die ECTS-Kreditpunkte werden einmal vergeben, wenn alle Teile des Moduls erfolgreich absolviert wurden.; Zeit und Raum n.V.                                                                     | Jaenicke R.                              |
| Synoptik I [M, F]<br>Vorlesung; 2 SWS; ECTS: 5; Die ECTS-Kreditpunkte werden einmal vergeben, wenn alle Teile des Moduls (in der Regel aus Vorlesung und Übungen bestehend) erfolgreich absolviert wurden.; Fr, 9:00 - 11:00, SR 536                                                                       | Emmrich P.                               |
| Übung zur Synoptik I [M,F]<br>Übung; 1 SWS; bitte ECTS Hinweise zur Vorlesung beachten.; Fr, 11:00 - 12:00, SR 536                                                                                                                                                                                         | Emmrich P.                               |
| Theoretische Meteorologie II (Wettersysteme) [M, F]<br>Vorlesung; 3 SWS; Schein; ECTS: 8; nur bei Teilnahme an den Übungen. Die ECTS-Kreditpunkte werden einmal vergeben, wenn alle Teile des Moduls (in der Regel aus Vorlesung und Übungen bestehend) erfolgreich absolviert wurden.; Zeit und Raum n.V. | Wernli H.                                |
| Übungen zur Theoretischen Meteorologie II (Wettersysteme) [M, F]<br>Übung; 2 SWS; Schein; bitte ECTS Hinweise zur Vorlesung beachten.; Zeit und Raum n.V.                                                                                                                                                  | Wernli H.                                |
| Theorie und numerische Modellierung der allgemeinen Zirkulation [M, F]<br>Vorlesung; 2 SWS; Schein; Zeit und Raum n.V.                                                                                                                                                                                     | Borth H.<br>Wirth V.                     |
| Übungen zu Theorie und numerische Modellierung [M, F]<br>Übung; 2 SWS; Schein; Zeit und Raum n.V.                                                                                                                                                                                                          | Borth H.<br>Wirth V.                     |
| Vorlesungsreihe Atmosphärisch-Chemischen Forschungsmethoden [M, F]<br>Vorlesung; 2 SWS; Großer Hörsaal des MPI für Chemie                                                                                                                                                                                  | Lielieveld J.                            |
| Wetterbesprechung [M, F]<br>Vorlesung; 1 SWS; bitte ECTS Hinweise zur Vorlesung beachten.; Fr, 12:15 - 13:00, SR 536                                                                                                                                                                                       | Emmrich P.                               |

### Seminare

|                                                                                                                   |                                |
|-------------------------------------------------------------------------------------------------------------------|--------------------------------|
| Meteorologisches Seminar [M, F]<br>Seminar; 2 SWS; Schein; ECTS: 2; Schein bei Vortrag; Mo, 14:30 - 16:00, SR 537 | alle Dozenten der Meteorologie |
|-------------------------------------------------------------------------------------------------------------------|--------------------------------|

### Kolloquien

|                                                                                                                           |                                |
|---------------------------------------------------------------------------------------------------------------------------|--------------------------------|
| Meteorologisches Kolloquium [M, F]<br>Kolloquium; 2 SWS; kein Schein, aber Teilnahme empfohlen; Mo, 16:30 - 18:00, SR 537 | alle Dozenten der Meteorologie |
|---------------------------------------------------------------------------------------------------------------------------|--------------------------------|

### Praktika

|                                                                                                                                                    |             |
|----------------------------------------------------------------------------------------------------------------------------------------------------|-------------|
| Computerpraktikum zur Experimentellen Meteorologie III [M, F]<br>Praktikum; 2 SWS; bitte ECTS Hinweise zur Vorlesung beachten.; Zeit und Raum n.V. | Borrmann S. |
|----------------------------------------------------------------------------------------------------------------------------------------------------|-------------|

Praktikum I [M] Jaenicke R.  
 Praktikum; 4 SWS; Schein; ECTS: 5; Leistungsnachweis: Kombination aus  
 verschiedenen Bereichen. Die ECTS-Kreditpunkte werden einmal vergeben,  
 wenn alle Teile des Moduls erfolgreich absolviert wurden.; Zeit und Raum  
 n.V. Schütz L.  
 Mitra S.K.

### Anleitung zum wissenschaftlichen Arbeiten

Anleitung zum Wissenschaftlichen Arbeiten [F] alle Dozenten der Meteorologie  
 Tutorium; kündigt jeder der Dozenten an; Zeit und Raum n.V.

### Vorlesungen und Veranstaltungen anderer Fächer für Studierende des Fachs Meteorologie

Physik Grundkurs I (Mechanik und Wärmelehre mit Experimenten) (A) Adrian H.  
 Vorlesung; 4 SWS; ECTS: 8; Di, 10:00 - 12:00, Hs 20; Do, 8:00 - 10:00, Hs  
 20

Übungen zum Physik Grundkurs I (A) Adrian H.  
 Übung; 2 SWS; Zeit und Raum n.V. mit Assistenten

Ergänzungskurs für Physiker zum Grundkurs I (A) Adrian H.  
 Kurs; 2 SWS; Fr, 10:00 - 12:00, Hs KP

Physik Grundkurs II (Elektrodynamik und Optik mit Experimenten) (A) Kleinknecht K.  
 Vorlesung; 4 SWS; ECTS: 8; Mi, Do, 10:00 - 12:00, Hs 20

Übungen zum Grundkurs II (A) Kleinknecht K.  
 Übung; 2 SWS; Zeit und Raum n.V. mit Assistenten

Ergänzungskurs für Physiker zum Grundkurs II (A) Kleinknecht K.  
 Kurs; 2 SWS; Fr, 10:00 - 12:00, Newton-Raum 01-122

Physik III (Quantenphysik) (A, M) Heil W.  
 Vorlesung; 4 SWS; ECTS: 8; Di, Do, 10:00 - 12:00, Hs KP

Übungen zur Physik III (Quantenphysik) (A, M) Heil W.  
 Übung; 2 SWS; Zeit und Raum n.V. mit Assistenten

Theoretische Physik I (Einführung in die Theoretische Physik) (A, L) Papadopoulos N.  
 Vorlesung; 4 SWS; ECTS: 8; Mo, 10:00 - 12:00, Hs KP; Mi, Do, 12:00 -  
 13:00, Hs KP

Tutorium zur Theoretischen Physik I (A, L) Papadopoulos N.  
 Tutorium; 2 SWS; in parallelen Arbeitsgruppen nach Bedarf; Zeit und Raum  
 n.V. mit Assistenten

Theoretische Physik II (Allgemeine Mechanik) (M, L) Häußling R.  
 Vorlesung; 4 SWS; ECTS: 9; Mo, 10:00 - 12:00, Lorentz-Raum 05-127; Mi,  
 10:00 - 12:00, Hs KP

Übungen zur Theoretischen Physik II (M) Häußling R.  
 Übung; 3 SWS; in parallelen Arbeitsgruppen nach Bedarf; Zeit und Raum n.V. mit Assistenten

Physikalisches Praktikum für Naturwissenschaftler („PMC“ Teil 1) (A) von Harrach D.  
 Praktikum; 5 SWS; ECTS: 9; Fr, 13:00 - 18:00, Praktikumsräume Bau 2 413; Wendt K.  
 Anmeldetermin: Ende Januar 05. Auf Aushang achten! mit Assistenten

Physikalisches Praktikum für Naturwissenschaftler („PMC“ Teil 2) (A) von Harrach D.  
 Praktikum; 5 SWS; ECTS: 9; Mo, 13:00 - 18:00, Praktikumsräume Bau 2 413; Wendt K.  
 Anmeldetermin: Ende Januar 05. Auf Aushang achten! mit Assistenten

Mathematik für Physiker II N.N.  
 Vorlesung mit Übung; 6 SWS; (4V/ 2Ü); Di, Do, 8:00 - 10:00, N 3; Übungen:  
 Z.u.O.n.V.

Mathematik für Physiker III Heinz H.-P.  
 Vorlesung mit Übung; 6 SWS; (4V/ 2Ü); Di, Do, 8:00 - 10:00, 05-514;  
 Übungen: Z.u.O.n.V.

Mathematik für Physiker IV  
Vorlesung; 4 SWS; Di, Do, 8:00 - 10:00, 05-136

Schleinkofer G.

## Mathematik

### Studienfächer und -abschlussmöglichkeiten sowie Studien-, Prüfungs- und Promotionsordnungen

#### Mathematik

- Bachelorstudiengang Mathematik
- Diplomstudiengang für Studierende, die vor dem Sommersemester 2005 einen Diplomstudiengang in Mainz oder an einem anderen Ort begonnen haben
- Anwendungsfach im Bachelorstudiengang Informatik
- Erste Staatsprüfung für das Lehramt an Gymnasien
- Erweiterungsfach gemäß § 27 der Prüfungsordnung für das Lehramt an Gymnasien
- 2. Hauptfach oder Nebenfach in Magister-Studiengängen in anderen Fachbereichen
- Promotion (Dr. rer. nat.), die eine Abschlussprüfung voraussetzt

#### Geschichte der Mathematik und der Naturwissenschaften

- Nebenfach im Diplom-Studiengang Mathematik (für Studierende, die vor dem Sommersemester 2005 einen Diplomstudiengang in Mainz oder an einem anderen Ort begonnen haben)
- Promotion (Dr. rer. nat.), die ein abgeschlossenes Diplom oder Staatsexamen in einem naturwissenschaftlichen Fach voraussetzt
- zugelassen als Nebenfach zur Promotion

Die Studien- und Prüfungsordnungen sind im Prüfungssekretariat, Institut für Mathematik, Staudingerweg 9, Zi 03-623 erhältlich, auf der Homepage des Instituts bzw. unter der Adresse:  
<http://www.verwaltung.uni-mainz.de/studlehr/Ordnungen/ordnungen.htm>

### Geschichte der Mathematik und der exakten Naturwissenschaften (GMN)

#### Vorlesungen

- |                                                                                                                          |                        |
|--------------------------------------------------------------------------------------------------------------------------|------------------------|
| Geschichte der Fourieranalysis (19. Jhdt.)<br>Vorlesung; 1 SWS; Mo, 17:00 - 18:00, 05-522                                | Kalb K.G.              |
| Geschichte der Mathematik<br>Vorlesung; 4 SWS; Mo, Mi, 14:00 - 16:00, 05-522                                             | Rowe D.E.              |
| Naturwissenschaft aus christlicher Sicht am Beispiel Hildegard von Bingen<br>Vorlesung; 2 SWS; Fr, 16:00 - 18:00, 05-136 | Bäumer-Schleinkofer Ä. |

#### Seminare

- |                                                                                                                         |            |
|-------------------------------------------------------------------------------------------------------------------------|------------|
| Arbeitsgemeinschaft: „Die Wissenschaftliche Revolution“<br>AG; 2 SWS; Z.u.O.n. V.                                       | Remmert V. |
| Mathematik- und Wissenschaftsgeschichte im fächerübergreifenden Unterricht<br>Seminar; 2 SWS; Mo, 16:00 - 18:00, 05-136 | Remmert V. |
| Proseminar: Einführung in das wissenschaftshistorische Arbeiten<br>Proseminar; 1 SWS; Z.u.O.n. V.                       | Remmert V. |
| Über das Unendliche in der Geschichte der Mathematik<br>Seminar; 2 SWS; Di, 14:00 - 16:00, 05-522                       | Rowe D.E.  |

#### Oberseminare

- |                                                                                         |           |
|-----------------------------------------------------------------------------------------|-----------|
| Oberseminar: Geschichte der Mathematik<br>Oberseminar; 2 SWS; Di, 16:00 - 18:00, 05-522 | Rowe D.E. |
|-----------------------------------------------------------------------------------------|-----------|

**Grundstudium Mathematik (GSM)****Vorlesungen**

|                                                                                                                                                                               |                        |
|-------------------------------------------------------------------------------------------------------------------------------------------------------------------------------|------------------------|
| Modellierung<br>Vorlesung mit Übung; 6 SWS; (4V/ 2Ü); Di, Do, 10:00 - 12:00, N 2;<br>Übungen: Z.u.O.n.V.                                                                      | Jünger A.              |
| Numerische Mathematik I<br>Vorlesung mit Übung; 6 SWS; (4V/ 2Ü); Di, Do, 10:00 - 12:00, N 025;<br>Übungen: Z.u.O.n.V.                                                         | Hanke-Bourgeois M.     |
| Einführung in Schätzer und Tests (mit Praktikum)<br>Vorlesung; 4 SWS; Mo, 10:00 - 12:00, 05-426; Praktikum: Z.u.O.n.V.                                                        | Höpfner R.             |
| Analysis in mehreren Veränderlichen (Analysis II)<br>Vorlesung mit Übung; 6 SWS; (4V/ 2Ü); Di, Fr, 8:00 - 10:00, N 2; Übungen:<br>Z.u.O.n.V.                                  | de Jong Th.            |
| Lineare Algebra III (Galoistheorie)<br>Vorlesung mit Übung; 6 SWS; (4V/ 2Ü); Mo, Mi, 8:00 - 10:00, 04-422;<br>Übungen: Z.u.O.n.V.                                             | Amberg B.              |
| Funktionentheorie<br>Vorlesung mit Übung; 6 SWS; (4V/ 2Ü); Di, Fr, 8:00 - 10:00, N 025;<br>Übungen: Z.u.O.n.V.                                                                | Müller-Stach S.        |
| Einführung in die höhere Mathematik mit MAPLE Praktikum<br>Vorlesung mit Übung; 11 SWS; (6V/ 5Ü); Mo, Mi, Fr, 8:00 - 10:00, N 1;<br>Übungen Z.u.O.n.V., Praktikum, Z.u.O.n.V. | Lehn M.                |
| Lineare Algebra II<br>Vorlesung mit Übung; 6 SWS; (4V/ 2Ü); Mo, Mi, 8:00 - 10:00, N 2; Übungen:<br>Z.u.O.n.V.                                                                 | Nieper-Wißkirchen M.A. |

**Praktika**

|                                                                                 |      |
|---------------------------------------------------------------------------------|------|
| Programmierung für Mathematiker (Kompaktveranstaltung)<br>Praktikum; Z.u.O.n.V. | N.N. |
|---------------------------------------------------------------------------------|------|

**Proseminare**

|                                           |                 |
|-------------------------------------------|-----------------|
| Stochastik<br>Proseminar; 2 SWS; n. V.    | Schuh H.-J.     |
| Gruppentheorie<br>Proseminar; 2 SWS; n.V. | Amberg B.       |
| Algebra<br>Proseminar; 2 SWS; n.V.        | Müller-Stach S. |
| Analysis<br>Proseminar; 2 SWS; n.V.       | Heinz H.-P.     |
| Fourierreihen<br>Proseminar; 2 SWS; n.V.  | Gramsch B.      |

**Hauptstudium Mathematik (HSM)****Vorlesungen**

|                                                                                                    |                |
|----------------------------------------------------------------------------------------------------|----------------|
| Kryptologie II<br>Vorlesung; 2 SWS; Mi, 16:00 - 18:00, 05-136                                      | Pommerening K. |
| Krümmung und Topologie<br>Vorlesung; 2 SWS; Do, 14:00 - 16:00, 04-426; vierzehntägig               | Klaus S.       |
| Numerische Mathematik III<br>Vorlesung; 4 SWS; Mi, 10:00 - 12:00, 05-426; Do, 8:00 - 10:00, 04-432 | Schneider C.   |
| Mathematische Statistik II<br>Vorlesung; 2 SWS; Di, 10:00 - 12:00, 05-522                          | Höpfner R.     |

|                                                                                                                                 |                                                 |
|---------------------------------------------------------------------------------------------------------------------------------|-------------------------------------------------|
| Spezialvorlesung Stochastik<br>Vorlesung; 2 SWS; Fr, 8:00 - 10:00, 05-426                                                       | Schuh H.-J.                                     |
| Stochastik I<br>Vorlesung mit Übung; 6 SWS; (4V/ 2Ü); Mo, Mi, 8:00 - 10:00, 05-514;<br>Übungen: Z.u.O.n.V.                      | Schuh H.-J.                                     |
| Stochastische Analysis<br>Vorlesung; 4 SWS; Di, Do, 14:00 - 16:00, 05-426                                                       | Klenke A.                                       |
| Algebra II<br>Vorlesung; 4 SWS; Mo, Do, 10:00 - 12:00, 04-432                                                                   | van Straten D.                                  |
| Geometrie I<br>Vorlesung mit Übung; 6 SWS; Di, Do, 12:00 - 14:00, 05-514                                                        | de Jong Th.                                     |
| Elementarmathematik vom höheren Standpunkt<br>Vorlesung; 6 SWS; (4V/ 2Ü); Mo, Mi, 14:00 - 16:00, 04-422; Übungen:<br>Z.u.O.n.V. | Leinen F.                                       |
| Kodierungstheorie<br>Vorlesung; 4 SWS; Di, Do, 8:00 - 10:00, 04-426                                                             | Leinen F.                                       |
| Ringe und Moduln (Darstellungstheorie)<br>Vorlesung; 2 SWS; Di, 12:00 - 14:00, 04-422                                           | Amberg B.                                       |
| Algebraische Geometrie I<br>Vorlesung; 4 SWS; Di, Fr, 10:00 - 12:00, 04-432                                                     | Lehn M.                                         |
| Partielle Differentialgleichungen II<br>Vorlesung; 4 SWS; Mo, 10:00 - 12:00, 05-136; Mi, 14:00 - 16:00, 05-136                  | Schleinkofer G.                                 |
| Banachalgebren und topologische Ringe<br>Vorlesung; 2 SWS; Mi, 14:00 - 16:00, 04-432                                            | Gramsch B.                                      |
| Fredholmoperatoren<br>Vorlesung; 4 SWS; Di, Do, 12:00 - 14:00, 04-432                                                           | Gramsch B.                                      |
| <b>Seminare</b>                                                                                                                 |                                                 |
| Nichtparametrische Statistik<br>Seminar; 2 SWS; Zeit und Raum n.V.                                                              | Höpfner R.                                      |
| Kommutative Algebra<br>Seminar; 2 SWS; Zeit und Raum n.V.                                                                       | van Straten D.                                  |
| Zahlentheorie<br>Seminar; 2 SWS; Zeit und Raum n.V.                                                                             | Müller-Stach S.                                 |
| Differentialgleichungen<br>Seminar; 2 SWS; Zeit und Raum n.V.                                                                   | Schleinkofer G.                                 |
| Funktionalanalysis<br>Seminar; 2 SWS; Zeit und Raum n.V.                                                                        | Gramsch B.                                      |
| Operatorentheorie<br>Seminar; 2 SWS; Zeit und Raum n.V.                                                                         | Gramsch B.                                      |
| <b>Oberseminare</b>                                                                                                             |                                                 |
| Mathematisches Kolloquium<br>Kolloquium; Zeit und Raum n.V.                                                                     | Alle Mathematikdozenten                         |
| Angewandte Mathematik<br>Oberseminar; 2 SWS; Zeit und Raum n.V.                                                                 | Hanke-Bourgeois M.<br>Jünger A.<br>Schneider C. |
| Mathematische Stochastik<br>Oberseminar; 2 SWS; Zeit und Raum n.V.                                                              | Höpfner R.<br>Klenke A.<br>Schuh H.-J.          |
| Gruppentheorie<br>Oberseminar; 2 SWS; Zeit und Raum n.V.                                                                        | Amberg B.<br>Leinen F.                          |



|                                                                          |                                           |
|--------------------------------------------------------------------------|-------------------------------------------|
| Zahlentheorie<br>Oberseminar; 2 SWS; Do, 14:00 - 16:00, 04-432           | Müller-Stach S.                           |
| Algebraische Geometrie<br>Oberseminar; 2 SWS; Mi, 16:00 - 18:00, 04-432  | Lehn M.<br>de Jong Th.<br>van Straten D.  |
| Geometrie und Topologie<br>Oberseminar; 2 SWS; Di, 14:00 - 16:00, 04-432 | Lehn M.<br>de Jong Th.<br>van Straten D.  |
| Differentialgleichungen<br>Oberseminar; 2 SWS; Zeit und Raum n.V.        | Bach V.<br>Heinz H.-P.<br>Schleinkofer G. |
| Funktionalanalysis<br>Oberseminar; 2 SWS; Zeit und Raum n.V.             | Gramsch B.<br>Lauter R.<br>Scheiba K.-J.  |

### Für Studierende anderer Fachbereiche (SLV)

#### Vorlesungen

|                                                                                                                                          |                 |
|------------------------------------------------------------------------------------------------------------------------------------------|-----------------|
| Mathematik für Physiker II<br>Vorlesung mit Übung; 6 SWS; (4V/ 2Ü); Di, Do, 8:00 - 10:00, N 3; Übungen:<br>Z.u.O.n.V.                    | N.N.            |
| Mathematik für Pharmazeuten<br>Vorlesung; 2 SWS; Di, 16:00 - 18:00, 05-514                                                               | Memmesheimer E. |
| Mathematik für Chemiker II<br>Vorlesung mit Übung; 4 SWS; (2V/ 2Ü); Mi, 8:00 - 9:00, N 3; Fr, 10:00 -<br>12:00, N 2; Übungen: Z.u.O.n.V. | Schneider C.    |
| Mathematik für Chemiker im Hauptstudium<br>Vorlesung mit Übung; 3 SWS; (2V/ 1Ü); Di, 18:00 - 20:00, 05-136; Übungen:<br>Mi 18-19, 05-136 | Jüngel A.       |
| Mathematik für Biologen<br>Vorlesung mit Übung; 6 SWS; (4V/ 2Ü); Mo, Fr, 8:00 - 10:00, Hs 18;<br>Übungen: Z.u.O.n.V.                     | Klenke A.       |
| Mathematik für Chemiker I<br>Vorlesung; 4 SWS; (2V/ 2Ü); Fr, 8:00 - 10:00, N 3; Übungen: Z.u.O.n.V.                                      | Weber S.        |
| Statistische Methoden für Geowissenschaftler<br>Vorlesung mit Übung; 4 SWS; (2V/ 2Ü); Do, 8:00 - 10:00, 05-426; Übungen:<br>Z.u.O.n.V.   | Höpfner R.      |
| Vorkurs Mathematik für Chemiker<br>LV; 9:00 - 12:00, 13:00 - 15:00, N 2; vom 19.4.2005 bis zum 22.4.2005                                 | Weber S.        |
| Mathematik für Frühstudierende<br>Vorlesung; 2 SWS; Zeit und Raum n.V.                                                                   | Leinen F.       |
| Mathematik für Physiker IV<br>Vorlesung; 4 SWS; Di, Do, 8:00 - 10:00, 05-136                                                             | Schleinkofer G. |
| Mathematik für Physiker III<br>Vorlesung mit Übung; 6 SWS; (4V/ 2Ü); Di, Do, 8:00 - 10:00, 05-514;<br>Übungen: Z.u.O.n.V.                | Heinz H.-P.     |

### Fachdidaktik, Lehrerfortbildung, Matheforum (FDD)

#### Fachdidaktik-Seminare

|                                                                                                           |            |
|-----------------------------------------------------------------------------------------------------------|------------|
| Fachdidaktik: Allgemeine Kompetenzen im Mathematikunterricht<br>Seminar; 2 SWS; Mo, 17:00 - 19:00, 04-422 | Schmidt G. |
|-----------------------------------------------------------------------------------------------------------|------------|

## Informatik

### Studienfächer und -abschlussmöglichkeiten sowie Studien-, Prüfungs- und Promotionsordnungen

- Bachelorstudiengang Informatik
- Nebenfach im Bachelorstudiengang Mathematik
- Nebenfach im Diplom-Studiengang Mathematik (für Studierende, die vor dem Sommersemester 2005 einen Diplomstudiengang in Mainz oder an einem anderen Ort begonnen haben)
- Nebenfach in diversen Diplomstudiengängen
- Erweiterungsfach gem. § 27 der Prüfungsordnung für das Lehramt an Gymnasien
- 2. Hauptfach oder Nebenfach in Magister-Studiengängen in anderen Fachbereichen
- Promotion (Dr. rer. nat.), die eine Abschlussprüfung voraussetzt

Die Studien- und Prüfungsordnungen sind im Prüfungssekretariat, Institut für Informatik, Staudingerweg 9, Zi 03-623 erhältlich, auf der Homepage des Instituts bzw. unter der Adresse:  
<http://www.verwaltung.uni-mainz.de/studlehr/Ordnungen/ordnungen.htm>

### Informatik (INF)

#### Vorlesungen

|                                                                                                                                |                  |
|--------------------------------------------------------------------------------------------------------------------------------|------------------|
| Kommunikationsnetze<br>Vorlesung mit Übung; 4 SWS; ECTS: 6; Di, 10:00 - 12:00, 05-514; Mi, 16:00 - 18:00, N 025                | Merle K.         |
| Algorithmisches Lernen<br>Vorlesung mit Übung; 4 SWS; ECTS: 6; Di, 12:00 - 14:00, 05-522                                       | Lautemann C.     |
| Komplexitätstheorie I<br>Vorlesung mit Übung; 6 SWS; ECTS: 9; Mo, 14:00 - 16:00, 05-136; Do, 12:00 - 14:00, 05-522             | Lautemann C.     |
| Programmierung für Mathematiker<br>Vorlesung; 4 SWS; Zeit und Raum n.V.                                                        | N.N.             |
| Datenbanken I<br>Vorlesung mit Übung; 4 SWS; ECTS: 6; Mo, 10:00 - 12:00, 05-514                                                | Schröder H.-J.   |
| Modellbildung und Simulation I<br>Vorlesung mit Übung; 6 SWS; ECTS: 9; Di, 14:00 - 16:00, 05-136; Do, 12:00 - 14:00, 05-136    | Perl J.          |
| Wissensbasierte Systeme II<br>Vorlesung mit Übung; 4 SWS; Do, 14:00 - 16:00, 05-522                                            | Uthmann Th.      |
| Betriebssysteme<br>Vorlesung mit Übung; 4 SWS; ECTS: 6; Do, 10:00 - 12:00, 05-136                                              | Barthelmann K.G. |
| Compilertechnik II<br>Vorlesung mit Übung; 4 SWS; ECTS: 6; Do, 14:00 - 16:00, 05-136                                           | Göttler H.       |
| Einführung in die Computergrafik II<br>Vorlesung mit Übung; 4 SWS; ECTS: 6; Mi, 14:00 - 16:00, 05-426                          | Schömer E.       |
| Einführung in die Softwareentwicklung<br>Vorlesung mit Übung; 4 SWS; ECTS: 6; (ehemals Algorithmen II); Do, 14:00 - 16:00, N 2 | Schömer E.       |
| Programmiersprachen<br>Vorlesung mit Übung; 4 SWS; ECTS: 6; Mo, 16:00 - 18:00, N 1                                             | Göttler H.       |

|                                                                                                                                                                                      |                                                                                                  |
|--------------------------------------------------------------------------------------------------------------------------------------------------------------------------------------|--------------------------------------------------------------------------------------------------|
| Theoretische Grundlagen der Informatik I<br>Vorlesung mit Übung; 4 SWS; ECTS: 6; (ehemals Grundzüge der Informatik I); Mi, 14:00 - 16:00, N 3                                        | Göttler H.                                                                                       |
| Mathematik für Informatiker II<br>Vorlesung mit Übung; 10 SWS; ECTS: 15; Mo, Mi, 8:00 - 10:00, N 025; Do, 8:00 - 10:00, N 2                                                          | Zuo K.                                                                                           |
| <b>Proseminar</b>                                                                                                                                                                    |                                                                                                  |
| Proseminar Theoretische Informatik<br>Proseminar; 2 SWS; ECTS: 3; Zeit und Raum n.V.                                                                                                 | Lautemann C.                                                                                     |
| <b>Seminare</b>                                                                                                                                                                      |                                                                                                  |
| E-Learning<br>Seminar; 2 SWS; ECTS: 3; Zeit und Raum n.V.                                                                                                                            | Schröder H.-J.                                                                                   |
| Modellbildung und Simulation<br>Seminar; 2 SWS; ECTS: 3; Mo, 16:00 - 18:00, 05-426                                                                                                   | Perl J.<br>Hillebrand Th.                                                                        |
| Neue Aspekte der Künstlichen Intelligenz<br>Seminar; 2 SWS; ECTS: 3; Zeit und Raum n.V.                                                                                              | Uthmann Th.<br>Dauscher P.                                                                       |
| Neue Konzepte des Software-Engineering<br>Seminar; 2 SWS; ECTS: 3; Mi, 14:00 - 16:00, 04-426                                                                                         | Perl J.<br>Schröder H.-J.<br>Töpfer G.                                                           |
| Didaktik der Informatik<br>Seminar; 2 SWS; Zeit und Raum n.V.                                                                                                                        | Göttler H.<br>Mattheis M.                                                                        |
| <b>Praktika</b>                                                                                                                                                                      |                                                                                                  |
| RoboCup<br>Praktikum; 2 SWS; ECTS: 4; Ein Teil der Veranstaltung findet als Blockpraktikum in den Pfingstferien statt. Die Veranstaltung endet 4 Wochen vor Ende der Vorlesungszeit. | Uthmann Th.<br>Flentge F.                                                                        |
| Computergrafik<br>Praktikum; 2 SWS; ECTS: 4; Zeit und Raum n.V.                                                                                                                      | Schömer E.<br>Hemmer M.                                                                          |
| Java Enterprise<br>Praktikum; 2 SWS; ECTS: 4; Blockveranstaltung; vom 7.3.2005 bis zum 18.3.2005                                                                                     | Barthelmann K.G.                                                                                 |
| <b>Oberseminare</b>                                                                                                                                                                  |                                                                                                  |
| Oberseminar Medizin-Informatik<br>Oberseminar; 1 SWS; Zeit und Raum n.V.                                                                                                             | Pommerening K.                                                                                   |
| Oberseminar Informatik<br>Oberseminar; 2 SWS; Di, 16:00 - 18:00, 05-136                                                                                                              | Barthelmann K.G.<br>Lautemann C.<br>Göttler H., Schömer E., Schröder H.-J., Uthmann Th.          |
| <b>Sonstige Lehrveranstaltungen</b>                                                                                                                                                  |                                                                                                  |
| Mainzer KI-Kreis (L) Vortragsreihe<br>LV; 2 SWS; Di, 18:00 - 20:00, 05-514; 1 x im Monat                                                                                             | Schröder H.-J.<br>Uthmann Th.                                                                    |
| Arbeitskreis Multimedia (L) Vortragsreihe<br>LV; 2 SWS; Di, 18:00 - 20:00, 05-514; 1 x im Monat                                                                                      | Göttler H.                                                                                       |
| Anleitung zum wissenschaftlichen Arbeiten<br>LV; 2 SWS; Z.u.O.n.V.                                                                                                                   | Barthelmann K.G.<br>Göttler H.<br>Lautemann C., Perl J., Schömer E., Schröder H.-J., Uthmann Th. |

## Fachbereich 09

### - Chemie, Pharmazie und Geowissenschaften

Becherweg 14, 55128 Mainz, Tel. 06131-39-22273, Fax 06131-39-23521

**Dekan/Dekanin:** N.N.

**Dekanat:** Dr. Eßmann, Ralf, Ak ORat, App. 25996; Kraft, Christa, App. 22273; Stock, Helga, App. 22273; Witt, Barbara, App. 22268

#### **Sprechzeiten**

**Frauenbeauftragte:** Dr. rer. nat. Kolb, Ute, App. 24154

**Lehrlaboratorium für Chemielaboranten: Welderweg 27 (SB I):** Blumers, Peter, App. 24472; Dr. rer. nat. Lehnen, Bernd, App. 22610; Peitz-Böttger, Beate, App. 24317

**Prüfungsamt für die Vordiplom- und Diplomprüfung in Chemie und Biomedizinische Chemie: Duesbergweg 10-14:** Artelt, Sigrid, App. 25897

**Prüfungsamt Geographie: Becherweg 21:** Bereit, Heidi, App. 24260

**Prüfungsamt Geologie/Paläontologie, Mineralogie: Becherweg 21:** Nikoley, Beate, App. 24373

#### **Prüfungsausschuss**

**Studienfachberatung - Chemie und Biomedizinische Chemie:** Dr. Eßmann, Ralf, Ak ORat, App. 25996

**Studienfachberatung Pharmazie:** Dr. rer. nat. Stratmann, Jörg, App. 25727

**Studienfachberatung Lehramt Chemie:** Univ.-Prof. Dr. rer. nat. Klinkhammer, Karl, App. 25745

**Studienfachberatung Geographie:** Univ.-Prof. Dr. Dr. h.c. Domrös, Manfred, App. 22296

**Studienfachberatung Geologie/Paläontologie:** Dr. rer. nat. Köhn, Daniel, App. 24531

**Studienfachberatung Mineralogie:** Dr. rer. nat. Werner, Hans Dieter, Ak. Dir., App. 22295

**Vertrauensdozent für ausländische Studierende (Chemie):** Univ.-Prof. Dr. Rösch, Frank, App. 25302

**Vertrauensdozent für ausländische Studierende (Pharmazie):** Univ.-Prof. Dr. Epe, Bernd, App. 24309

**Vertrauensdozent für ausländische Studierende (Geographie):** Univ.-Prof. Dr. Dr. h.c. Domrös, Manfred, App. 22296

**Informationen für Studierende:** <http://www.uni-mainz.de/FB/Chemie/fbhome>

**Integriertes Studium im Ausland (Chemie) - ISAP-Programm des DAAD:** Prof. Dr. Dräger, Martin, App. 25757; Univ.-Prof. Dr. Rösch, Frank, App. 25302; Dr. rer. nat. Théato, Patrick, App. 26256; Univ.-Prof. Dr. rer. nat. Zentel, Rudolf, App. 20361

**Koordination:** Karstadt, Birgitta, App. 25422

**Integriertes Studium im Ausland (Chemie) - Erasmus/Sokrates Programm der EU:** Prof. Dr. Dräger, Martin, App. 25757

**Integriertes Studium im Ausland (Pharmazie) - Erasmus/Sokrates Programm der EU:** Univ.-Prof. Dr. Epe, Bernd, App. 24309

**Integriertes Studium im Ausland Geographie - Erasmus/Sokrates Programm der EU:** Dr. rer. nat. Szöcs, Andreas, App. 22773

**Fachschaft Chemie:** Duesbergweg 10-14, Geb. Lehre, Zi. 01-115, Tel. 06131-39-24148

**Fachschaft Pharmazie:** Staudingerweg 5, R 00-137, Tel. 06131-39-25201

**Fachschaft Geowissenschaften:** Becherweg 21, Zimmer N 38 im Erdgeschoss, Tel. 06131-39-22850

**Fachschaft Geographie:** Becherweg 21, Raum 219, Tel. 06131-39-24261

## Lehrkörper

### Universitätsprofessorinnen/professoren

- Banhart**, Florian, Prof. Dr., Institut für Physikalische Chemie; Raum 02-156, Jakob-Welder-Weg 11-15, 55128 Mainz, App. 23149, banhart@uni-mainz.de
- Basché**, Thomas, Univ.-Prof. Dr. rer. nat., Institut für Physikalische Chemie; Raum 00-145, Jakob-Welder-Weg 11, 55128 Mainz, App. 22707, thomas.basche@uni-mainz.de
- Dannhardt**, Gerd, Univ.-Prof. Dr., Pharmazeutische Chemie; Raum 03 173, Staudingerweg 5, 55128 Mainz, App. 25728, dannhardt@uni-mainz.de
- Domrös**, Manfred, Univ.-Prof. Dr. Dr. h.c., Geographisches Institut; Raum 1 341 / 253, Becherweg 21, 55128 Mainz, App. 22296, m.domroes@geo.uni-mainz.de
- Epe**, Bernd, Univ.-Prof. Dr., Pharmakologie und Toxikologie; Raum 00 235, Staudingerweg 5, 55128 Mainz, App. 24309, epe@mail.uni-mainz.de
- Escher**, Anton, Univ.-Prof. Dr. rer. nat., Geographisches Institut; Raum 1 341 / 235, Becherweg 21, 55128 Mainz, App. 25654, a.escher@geo.uni-mainz.de
- Fahrenholz**, Falk, Univ.-Prof. Dr., Dr. h.c., Institut für Biochemie; Becherweg 30, 55099 Mainz, App. 25833, bio.chemie@uni-mainz.de
- Felser**, Claudia, Univ.-Prof. Dr., Institut für Anorganische Chemie und Analytische Chemie; Raum Physik 01-125, Staudinger Weg 9, 55128 Mainz, App. 26266, felser@mail.uni-mainz.de; Sekretariat: Ulrike Hell, Tel. 06131-39-21284, Fax 06131-39-26267
- Foley**, Stephen Francis, Univ.-Prof. Dr., Institut für Geowissenschaften; Raum 401, Johann Joachim Becher Weg 21, 55128 Mainz, App. 22845 22845, foley@uni-mainz.de
- Frey**, Holger, Univ.-Prof. Dr. rer. nat., Institut für Organische Chemie; Raum 222.03.128, Duesbergweg 10-14, 55128 Mainz, App. 24078, hfrey@mail.uni-mainz.de; Sekretariat Frau H. Riegel-Allen, Tel. 06131-39-25471, Fax 06131-39-26106
- Gauß**, Jürgen, Univ.-Prof. Dr. rer. nat., Institut für Physikalische Chemie (Theoretische Chemie); Raum 01-153, Jakob-Welder-Weg 11, 55128 Mainz, App. 23736, gauss@uni-mainz.de
- Grunert**, Jörg, Univ.-Prof. Dr. rer. nat., Geographisches Institut; Raum 1 341 / 249, Becherweg 21, 55128 Mainz, App. 22694, j.grunert@geo.uni-mainz.de
- Heumann**, K.-G., Univ.-Prof. Dr.-Ing., Institut für Anorganische Chemie und Analytische Chemie; Raum 2222-01-110, Duesbergweg 10-14, 55128 Mainz, App. 25882, heumann@mail.uni-mainz.de; Sekretariat: Pia Hebenstreit, Tel. 06131-39-25370, Fax 06131-39-24053
- Hoffmann**, Thorsten, Univ.-Prof. Dr., Institut für Anorganische Chemie und Analytische Chemie; Raum 2222-03-116, Duesbergweg 10-14, 55128 Mainz, App. 25716, t.hoffmann@uni-mainz.de; Sekretariat: Silvia Müller, Tel. 06131-39-25889, Fax 06131-39-25336
- Janshoff**, Andreas, Univ.-Prof. Dr. rer. nat., Institut für Physikalische Chemie (AFM Atomic Force Microscopy); Raum 01-146, Jakob-Welder-Weg 11, 55128 Mainz, App. 23930, janshoff@mail.uni-mainz.de
- Kersten**, Michael, Univ.-Prof. Dr. Ing., Institut für Geowissenschaften (Umweltgeochemie); Raum 327, Becher-Weg 21, 55128 Mainz, App. 24366, michael.kersten@mail.uni-mainz.de
- Klinkhammer**, Karl, Univ.-Prof. Dr. rer. nat., Institut für Anorganische Chemie und Analytische Chemie; Raum 2222-01-106, Duesbergweg 10-14, 55128 Mainz, App. 25745, klink@uni-mainz.de
- Klinkhammer**, Karl, Univ.-Prof. Dr. rer. nat., Abt. für Lehramtskandidaten der Chemie (Anorganische und Analytische Chemie); Raum 222.01.106, Duesbergweg 10-14, 55099 Mainz, App. 25745, klink@uni-mainz.de
- Koch-Brandt**, Claudia, Univ.-Prof. Dr., Institut für Biochemie; Raum 00.231, Becherweg 30, 55099 Mainz, App. 23830, koch@uni-mainz.de
- Kratz**, Jens Volker, Univ.-Prof. Dr., Institut für Kernchemie; Raum 01 135, Fritz-Straßmann-Weg 2, 55128 Mainz, App. 25704, jvkratz@uni-mainz.de
- Kröner**, Alfred, Univ.-Prof., Ph.D., Institut für Geowissenschaften (Geologie); Raum 103, Becher-Weg 21, 55128 Mainz, App. 22163, kroener@mail.uni-mainz.de
- Kunz**, Horst, Univ.-Prof. Dr. rer. nat., Institut für Organische Chemie; Raum 222.02.108, Duesbergweg 10-14, 55128 Mainz, App. 22334 u 22272, hokunz@mail.uni-mainz.de; Sekretariat: Renate Michaelis, Tel. 06131-39-22272, Fax 06131-39-24786
- Langguth**, Peter, Univ.-Prof. Dr., Pharmazeutische Technologie; Raum 02 155, Staudingerweg 5, 55128 Mainz, App. 25746, langguth@mail.uni-mainz.de
- Meier**, Herbert, Univ.-Prof. Dr. rer. nat., Institut für Organische Chemie; Raum 222.02.130, Duesbergweg 10-14, 55128 Mainz, App. 22605, hmeier@mail.uni-mainz.de; Sekretariat: Marion Koch, Tel. 06131-39-22605, Fax 06131-39-25234

- Meyer**, Günter, Univ.-Prof. Dr. rer. nat., Geographisches Institut; Raum 1 341 / 231, Becherweg 21, 55128 Mainz, App. 22701, g.meyer@geo.uni-mainz.de
- Nubbemeyer**, Udo, Univ.-Prof. Dr. rer. nat., Abt. für Lehramtskandidaten der Chemie (Organische Chemie); Raum 222.01.116, Duesbergweg 10-14, 55099 Mainz, App. 25233, nubbemey@uni-mainz.de
- Nubbemeyer**, Udo, Univ.-Prof. Dr. rer. nat., Institut für Organische Chemie; Raum 222.01.116, Duesbergweg 10-14, 55128 Mainz, App. 25233, nubbemey@uni-mainz.de; Inst. f. Lehramtskandidaten, Tel. 06131-39-25233, Fax 06131-39-24533
- Passchier**, Cornelis Willelm, Univ.-Prof. Dr., Institut für Geowissenschaften (Tektonophysik); Raum 435, Becher-Weg 21, 55128 Mainz, App. 23217, cpasschi@mail.uni-mainz.de
- Pindur**, Ulf, Univ.-Prof. Dr., Pharmazeutische Chemie; Raum 03 111, Staudingerweg 5, 55128 Mainz, App. 25737, pindur@mail.uni-mainz.de
- Preuß**, Johannes, Univ.-Prof. Dr. rer. nat., Geographisches Institut; Raum 1 341 / 201, Becherweg 21, 55128 Mainz, App. 22466, j.preuss@geo.uni-mainz.de
- Ratter**, Beate M. W., Univ.-Prof. Dr. rer. nat., Geographisches Institut; Raum 222, Becherweg 21, 55128 Mainz, App. 26158, ratter@uni-mainz.de
- Regenauer-Lieb**, Klaus, Univ.-Prof. Dr. rer. nat., Institut für Geowissenschaften (Geophysik); Raum 138 a, Johann Joachim Becher Weg 21, 55128 Mainz, App. 26594, regenaue@uni-mainz.de
- Reich**, Tobias, Univ.-Prof. Dr., Institut für Kernchemie; Raum 01 127, Fritz-Straßmann-Weg 2, 55128 Mainz, App. 25250, tobias.reich@uni-mainz.de
- Rentschler**, Eva, Univ.-Prof. Dr., Institut für Anorganische Chemie und Analytische Chemie; Raum 2222-03-112, Duesbergweg 10-14, 55128 Mainz, App. 25491, rentschler@uni-mainz.de; Sekretariat: Ulrike Schumacher, Tel. 06131-39-22284, Fax 06131-39-23922
- Rösch**, Frank, Univ.-Prof. Dr., Institut für Kernchemie; Raum 01 133, Fritz-Straßmann-Weg 2, 55128 Mainz, App. 25302, frank.roesch@uni-mainz.de
- Schenk**, Dietmar, Univ.-Prof. Dr., Institut für Geowissenschaften (Angewandte Geologie); Raum 248, Becher-Weg 21, 55128 Mainz, App. 22858, angewandte.geologie@uni-mainz.de
- Schmidt**, Manfred, Univ.-Prof. Dr. rer. nat., Institut für Physikalische Chemie (Makromolekulare Chemie); Raum 01-156, Jakob-Welder-Weg 11, 55128 Mainz, App. 23769, mschmidt@mail.uni-mainz.de
- Schmidt-Kittler**, Norbert, Univ.-Prof. Dr., Institut für Geowissenschaften (Paläontologie und Geologie); Raum 128, Becher-Weg 21, 55128 Mainz, App. 22326, N.Schmid-Kittler@geo.uni-mainz.de
- Sirocko**, Frank, Univ.-Prof. Dr., Institut für Geowissenschaften (Sedimentologie/Exogene Geologie); Raum 112, Becher-Weg 21, 55122 Mainz, App. 22714, sirocko@mail.uni-mainz.de
- Stöckigt**, Joachim, Univ.-Prof. Dr., Pharmazeutische Biologie; Raum 03 114, Staudingerweg 5, 55128 Mainz, App. 25751, stoeckig@mail.uni-mainz.de
- Tremel**, Wolfgang, Univ.-Prof. Dr., Institut für Anorganische Chemie und Analytische Chemie (Geschäftsführender Leiter); Raum 2222-03-104, Duesbergweg 10-14, 55128 Mainz, App. 25135, tremel@mail.uni-mainz.de; Sekretariat: Gabriele Lehr, Tel. 06131-39-25333, Fax 06131-39-25605
- Wilken**, Rolf-Dieter, Univ.-Prof. Dr., Institut für Geowissenschaften (Angewandte Hydrochemie); Raum 416a, Becher-Weg 21, 55122 Mainz, App. 24146, wilken@uni-mainz.de; Hauptstraße 9, 55270 Jugenheim/Rhh; Kurfürstenstraße 6, 65203 Wiesbaden, Tel. 0611-2360521, Fax 0611-2360560
- Zentel**, Rudolf, Univ.-Prof. Dr. rer. nat., Institut für Organische Chemie; Raum 222.01.128, Duesbergweg 10-14, 55128 Mainz, App. 20361, zentel@mail.uni-mainz.de; Sekretariat: Hannelore Lhotzky, Tel. 06131-39-25873, Fax 06131-39-24778

### Professorinnen/Professoren

**Hofmeister**, Wolfgang, Prof. Dr., Akad.Direktor, Institut für Geowissenschaften (Mineralogie); Raum 441, Johann-Joachim-Becher-Weg 21, 55128 Mainz, App. 24365, hofmeist@mail.uni-mainz.de

### apl. Professorinnen/Professoren

- Fuchs**, Hans-Joachim, Prof. Dr., Geographisches Institut; Raum 1 341 / 252, Becherweg 21, 55128 Mainz, App. 24491, hans.fuchs@uni-mainz.de
- Heidt**, Volker, Prof. Dr. (a.D.), Akad.Dir., Geographisches Institut; Raum 1 341 / 429, Becherweg 21, 55128 Mainz, App. 25426, v.heidt@geo.uni-mainz.de
- Reischmann**, Thomas, Dr. rer. nat. habil., Institut für Geowissenschaften (Geologie/Paläontologie); Raum 109, Becher-Weg 21, 55128 Mainz, App. 22859, thomas.reischmann@mail.uni-mainz.de
- Ring**, Uwe, apl. Prof., Institut für Geowissenschaften (Geologie/Paläontologie); Raum 110, Johann-Joachim-Becher-Weg 21, 55128 Mainz, App. 22164, ring@mail.uni-mainz.de
- Schäfer**, Hans-Jochen, Prof. Dr., Institut für Biochemie; Raum 00.323, Becherweg 30, NG der Biochemie (Welderweg 27), 55099 Mainz, App. 25720, jschaef@uni-mainz.de

**Entpflichtete/ i. R. befindliche Professorinnen/Professoren**

- Böhm**, Horst, Univ.-Prof. Dr. (pensioniert), Institut für Geowissenschaften (Mineralogie und Kristallographie); Raum 301, Becher-Weg 21, App. 22848, horst.boehm@mail.uni-mainz.de
- Boy**, Jürgen, Univ.-Prof. Dr. (pensioniert), Institut für Geowissenschaften (Paläontologie und Geologie); Raum 136, Becher-Weg 21, App. 22387
- Denschlag**, Johannes Otto, Univ.-Prof. Dr., (pensioniert), Institut für Kernchemie; Raum 00 141, Fritz-Straßmann-Weg 2, 55128 Mainz, App. 25881, h.denschlag@uni-mainz.de
- Dose**, Klaus, Univ.-Prof. Dr. (emeritiert), Institut für Biochemie; Raum 00.313, Welderweg 27, NG der Biochemie, 55099 Mainz, App. 25893, dose@uni-mainz.de
- Dürr**, Stefan, Univ.-Prof. Dr. (pensioniert), Institut für Geowissenschaften (Geologie und Paläontologie); Raum 02524b, Colonel-Kleinmann-Weg 2 (SB II), 55128 Mainz, App. 22854, Duerr@mail.uni-mainz.de
- Eggers**, Heinz, Univ.-Prof. Dr. phil. (emeritiert), Geographisches Institut; Tel. 06131 82552
- Fischer**, Erhard, W., Univ.-Prof. Dr. (emeritiert), Institut für Physikalische Chemie; MPI für Polymerforschung, 55128 Mainz, Tel. 06131 59470, fischer@mpip-mainz.mpg.de
- Fleisch**, Peter, Univ.-Prof. Dr., a. D., Institut für Biochemie; Raum 00.313, Welderweg 27, NG der Biochemie, 55099 Mainz, App. 25893
- Geyer**, Ekkehard, Prof. Dr. rer. nat. (pensioniert), Institut für Organische Chemie; Raum 222.02.114, Duesbergweg 10-14, 55128 Mainz, App. 22372, geyer@mail.uni-mainz.de; Abt. f. Lehramtskandidaten
- Gütlich**, Philipp, Univ.-Prof. Dr.-Ing., (emeritiert), Institut für Anorganische Chemie und Analytische Chemie; Raum Physik 01-133, Staudinger Weg 9, 55128 Mainz, App. 22373, p.guetlich@uni-mainz.de
- Herrmann**, Günter, Univ.-Prof. Dr. (emeritiert), Institut für Kernchemie; Raum 01 113, Fritz-Straßmann-Weg 2, 55128 Mainz, App. 25852, guenter.herrmann@uni-mainz.de
- Hildebrandt**, Helmut, Univ.-Prof. Dr. rer. nat. (a.D.), Geographisches Institut; Becherweg 21, 55128 Mainz, App. 24092, h.hildebrandt@geo.uni-mainz.de
- Horner**, Leopold, Prof. Dr. phil.nat. (emeritiert), Institut für Organische Chemie; Raum 225.00.123, Duesbergweg 10-14, 55128 Mainz, App. 24443
- Jacoby**, Wolfgang, Univ.-Prof. Dr. (pensioniert), Institut für Geowissenschaften (Geophysik); Raum 138a, Becher-Weg 21, 55128 Mainz, App. 23223, jacoby@mail.uni-mainz.de
- Kandler**, Otto, Univ.-Prof. Dr. rer. nat. (a.D.), Geographisches Institut; Raum 1 341 / 220, Becherweg 21, 55128 Mainz, App. 24092, o.kandler@gmx.de
- Keesmann**, Ingo, Univ.-Prof. Dr. (pensioniert), Institut für Geowissenschaften (Mineralogie); Thomas-Mann-Str. 19, 55122 Mainz, App. 30181, kessmann@mail.uni-mainz.de
- Kirste**, Rudolf, Univ.-Prof. Dr. (emeritiert), Institut für Physikalische Chemie; Jakob-Welder-Weg 11-15, 55128 Mainz
- Klaer**, Wendelin, Univ.-Prof. Dr. rer. nat. (emeritiert), Geographisches Institut; Raum 1 341 / 206, Becherweg 21, 55128 Mainz, Tel. 06722 750804
- Liptay**, Wolfgang, Univ.-Prof. Dr. (emeritiert), Institut für Physikalische Chemie; Jakob-Welder-Weg 11, 55128 Mainz, Liptay@mail.uni-mainz.de; Käferweg 3, 55128 Mainz (priv.), Tel. 06131-364200 (priv.), Fax 06131-364250 (priv.)
- Moll**, Friedrich, Univ.-Prof. Dr. (emeritiert), Pharmazeutische Technologie; Raum 01 222, Staudingerweg 5, 55128 Mainz, App. 24348, moll@mail.uni-mainz.de
- Ringsdorf**, Helmut, Univ.-Prof. Dr. rer.nat. (pensioniert), Institut für Organische Chemie; Raum 225.00.125, Duesbergweg 10-14, 55128 Mainz, App. 22402, ringsdor@mail.uni-mainz.de; Sekretariat: Ingrid Schermann, Tel. 06131-39-22402, Fax 06131-39-23145
- Schulz**, Rolf Christian, Prof. Dr. rer.nat. (emeritiert), Institut für Organische Chemie; Raum 225.00.127, Duesbergweg 10-14, 55128 Mainz, App. 22355
- Sillescu**, Hans, Univ.-Prof. Dr. (emeritiert), Institut für Physikalische Chemie; Raum 01-182, Jakob-Welder-Weg 15, 55128 Mainz, App. 22289, sillescu@mail.uni-mainz.de
- Singer**, Hellmut, Univ.-Prof. Dr. (emeritiert), Abt. für Lehramtskandidaten der Chemie; Duesbergweg 10-14, 55099 Mainz, Lehramt-chemie@uni-mainz.de
- Uthoff**, Dieter, Univ.-Prof. Dr. phil. (a.D.), Geographisches Institut; Tel. 06724 3659
- Wolf**, Bernhard A., Univ.-Prof. Dr. rer. nat., Institut für Physikalische Chemie (Makromolekulare Chemie); Raum 01-131, Jakob-Welder-Weg 13, 55128 Mainz, App. 22491, bernhard.wolf@uni-mainz.de

**Hochschuldozentinnen/dozenten**

- Baumann**, Wolfram, Prof. Dr., Institut für Physikalische Chemie; Raum 00-155, Jakob-Welder-Weg 11, 55128 Mainz, App. 22727, wbaumann@mail.uni-mainz.de
- Detert**, Heiner, HD Dr. rer. nat., Institut für Organische Chemie; Raum 224.01.114, Duesbergweg 10-14, 55128 Mainz, App. 22111, detert@mail.uni-mainz.de

- Diezemann**, Gregor, HD Dr., Institut für Physikalische Chemie; Raum 01-153, Jakob-Welder-Weg 15, 55128 Mainz, App. 23735, diezeman@mail.uni-mainz.de
- Dräger**, Martin, Prof. Dr., Institut für Anorganische Chemie und Analytische Chemie; Raum 2222-03-110, Duesbergweg 10-14, 55128 Mainz, App. 25757, draeger@mail.uni-mainz.de
- Kratz**, Karl-Ludwig, HD Prof. Dr., Institut für Kernchemie; Raum 01 129, Fritz-Straßmann-Weg 2, 55128 Mainz, App. 25892, kl.kratz@uni-mainz.de
- Maskos**, Michael, HD Dr., Institut für Physikalische Chemie; Raum 02-171, Jakob-Welder-Weg 11-15, 55128 Mainz, App. 24190, maskos@uni-mainz.de
- Schärftl**, Wolfgang, HD Dr., Institut für Physikalische Chemie; Raum 02-171, Jakob-Welder-Weg 11, 55128 Mainz, App. 24190, schaertl@mail.uni-mainz.de

### Privatdozentinnen/Privatdozenten

- Fleischer**, Holger, Dr. phil. nat., Institut für Anorganische Chemie und Analytische Chemie; Raum 2225-03-110, Duesbergweg 10-14, 55128 Mainz, App. 25886, fleische@mail.uni-mainz.de
- Gimpl**, Gerald, PD Dr., Institut für Biochemie; Raum -1.206, Becherweg 30, 55099 Mainz, App. 23829, gimpl@uni-mainz.de
- Hinze**, Gerald, PD Dr., Institut für Physikalische Chemie; Raum 00-142, Jakob-Welder-Weg 11-15, 55128 Mainz, App. 22709, hinze@mail.uni-mainz.de
- Jeschke**, Gunnar, PD Dr., Institut für Physikalische Chemie (Max-Planck-Institut für Polymerforschung); Raum 1.107, Ackermannweg 10, 55128 Mainz, Tel. 06131 379 247, jeschke@mpip-mainz.mpg.de
- Krämer**, Irene, Dr. rer. nat. habil., Institut für Pharmazie; Staudingerweg 5, 55128 Mainz, App. 24319
- Luckenbach**, Reiner, Prof. Dr. rer. nat. habil., Institut für Organische Chemie; Duesbergweg 10-14, 55128 Mainz.
- Nasdala**, Lutz, Dr. rer. nat., Institut für Geowissenschaften (Mineralogie); Raum 318, Johann-Joachim-Becher-Weg 21, 55128 Mainz, App. 24781, nasdala@mail.uni-mainz.de
- Ott**, Ulrich, Dr. rer. nat. habil., Institut für Kernchemie; MPI für Chemie, Tel. 06131 30 53 66, ott@mpch-mainz.de
- Rein**, Bert, Dr. rer. nat. habil., Institut für Geowissenschaften (Sedimentologie/Exogene Geologie); Raum 432, Johann-Joachim-Becher-Weg 21, 55128 Mainz, App. 20892, brein@mail.uni-mainz.de
- Schärftl**, Wolfgang, HD Dr., Abt. für Lehramtskandidaten der Chemie (Physikalische Chemie und Fachdidaktik); Raum 02-171, Jakob-Welder-Weg 11; 55099 Mainz, App. 24190, schaertl@uni-mainz.de
- Vollmer**, Doris, PD Dr., Institut für Physikalische Chemie (Max-Planck-Institut für Polymerforschung); Raum 01-111, Ackermannweg 10, 55128 Mainz, Tel. 06131 379 208, vollmerd@mpip.mpg.de
- Wess**, Günther, Dr. rer. nat., Institut für Pharmazie; Staudinger Weg 5, 55128 Mainz, App. 25706
- Wilhelm**, Manfred, PD Dr., Institut für Physikalische Chemie (Max-Planck-Institut für Polymerforschung); Ackermannweg 10, 55128 Mainz, Tel. 06131 379 124, wilhelm@mpip-mainz.mpg.de

### Juniorprofessorinnen/professoren

- Gehrig**, Katja, Dr., Institut für Biochemie; Raum -1.206, Becherweg 30, 55099 Mainz, App. 23829, kburger@uni-mainz.de
- Théato**, Patrick, Dr. rer. nat., Institut für Organische Chemie; Raum 225.01.136 AK Zentel,, Duesbergweg 10-14, 55128 Mainz, App. 26256, theato@uni-mainz.de

### Wissenschaftliche Assistentinnen/Assistenten

- Bettmer**, Jörg, Dr. rer. nat., Institut für Anorganische Chemie und Analytische Chemie; Raum 2223-00-114, Duesbergweg 10-14, 55128 Mainz, App. 20906, bettmer@mail.uni-mainz.de
- Brehmer**, Martin, Dr. rer. nat., Institut für Organische Chemie; Raum 225.01.124 AK Zentel, Duesbergweg 10-14, 55128 Mainz, Tel. 06136 39 21296, mbrehmer@uni-mainz.de
- Glasze**, Georg, Dr. rer. nat., Geographisches Institut; Raum 1 341 / 227, Becherweg 21, 55128 Mainz, App. 25750, g.glasze@geo.uni-mainz.de
- Jansen**, Michaela, Dr. rer. nat., Pharmazeutische Chemie; Raum 03 141, Staudingerweg 5, 55128 Mainz, App. 23408, mjansen@mail.uni-mainz.de
- Köhn**, Daniel, Dr. rer. nat., Institut für Geowissenschaften; Raum 434 b, Becherweg 21, 55128 Mainz, App. 24531, koehn@mail.uni-mainz.de
- Kolb**, Ute, Dr. rer. nat., Institut für Physikalische Chemie (Elektronenmikroskopie); Raum 02-150, Jakob-Welder-Weg 11, 55128 Mainz, App. 24154, kolb@mail.uni-mainz.de
- Ksenofontov**, Vadim, Dr., Institut für Anorganische Chemie und Analytische Chemie; Raum Physik 01-127, Steudinger Weg 9, 55128 Mainz, App. 23899, v.Ksenofontov@uni-mainz.de
- Opatz**, Till, Dr. rer. nat., Institut für Organische Chemie; Raum 223.01.110 AK Kunz, Duesbergweg 10-14, 55128 Mainz, App. 22417, opatz@mail.uni-mainz.de



- Postina**, Rolf, Dr., Institut für Biochemie; Raum 01.202, Becherweg 30, 55099 Mainz, App. 25835, postina@uni-mainz.de
- Renz**, Franz, Dr., Institut für Anorganische Chemie und Analytische Chemie; Raum 2225-03-136, Duesbergweg 10-14, 55128 Mainz, App. 24420, Franz.Renz@Uni-Mainz.DE
- Schäfer**, Dirk, Dr. rer. nat., Geographisches Institut; Raum 1 341 / 202, Becherweg 21, 55128 Mainz, App. 24371, d.schaefer@geo.uni-mainz.de
- Schiener**, Heike, Dr. rer. nat., Geographisches Institut; Raum 1 341 / 226, Becherweg 21, 55128 Mainz, App. 22927, h.schiener@geo.uni-mainz.de
- Szöcs**, Andreas, Dr. rer. nat., Geographisches Institut; Raum 1 341 / 203, Becherweg 21, 55128 Mainz, App. 22773, a.szoecs@geo.uni-mainz.de
- Ulbrich**, Holger, Dr. rer. nat., Pharmazeutische Chemie; Raum 01 112, Staudingerweg 5, 55128 Mainz, App. 24339, ulbrich@mail.uni-mainz.de

### Wissenschaftliche Mitarbeiterinnen/Mitarbeiter

- Al-Hamarneh**, Ala, Dr., Geographisches Institut; Raum 1 341 / 240, Becherweg 21, 55128 Mainz, App. 26493, a.al-hamarneh@geo.uni-mainz.de
- Allard**, Dirk, Dipl.-Chem., Institut für Organische Chemie; Raum 225.01.124 AK Zentel, Duesbergweg 10-14, 55128 Mainz, App. 25468, allard@mail.uni-mainz.de
- Ambos**, Robert, Dr. rer. nat., Akad. Dir., Geographisches Institut; Raum 1 341 / 220, Becherweg 21, 55099 Mainz, App. 22494, r.ambos@geo.uni-mainz.de
- Annal Therese**, Helen, Dipl.-Chem., Dr. rer. nat., Institut für Anorganische Chemie und Analytische Chemie; Raum 2223-03-136, Duesbergweg 10-14, 55128 Mainz, App. 25368, annal@mail.uni-mainz.de
- Antony-Mayer**, Ch., Dr. rer. nat., Institut für Organische Chemie; Raum Bibliothek 221.00.113, Duesbergweg 10-14, 55128 Mainz, App. 22350, antony@mail.uni-mainz.de
- Arend**, Joachim, Dr. rer. nat., Ak. Rat, Pharmazeutische Biologie; Raum 03 236, Staudingerweg 5, 55128 Mainz, App. 25752, arend@uni-mainz.de
- Balz**, Mathias, Dipl.-Chem., Institut für Anorganische Chemie und Analytische Chemie; Raum 2223-03-136, Duesbergweg 10-14, 55128 Mainz, App. 25368, mbalz@mail.uni-mainz.de
- Barleben**, Leif, Apotheker, Pharmazeutische Biologie; Raum 03 116, Staudingerweg 5, 55128 Mainz, App. 24336, barleben@uni-mainz.de
- Barriau**, Emilie, Dipl.-Chem., Institut für Organische Chemie; Raum 225.02.135 AK Frey, Duesbergweg 10-14, 55128 Mainz, App. 25172, ebarriau@yahoo.com
- Barth**, Matthias, Dr. rer. nat., Institut für Geowissenschaften; Raum 404, Johann-Joachim-Becher-Weg 21, 55128 Mainz, App. 22721
- Bauer**, Angela, Apothekerin, Pharmazeutische Chemie; Raum 03 165, Staudingerweg 5, 55128 Mainz, App. 24236, anbauer@mail.uni-mainz.de
- Baumann**, Katharina, Dipl.-Chem., Institut für Organische Chemie; Raum 222.02.110 AK Kunz, Duesbergweg 10-14, 55128 Mainz, App. 25356
- Bausinger**, Tobias, Dipl. Geogr., Geographisches Institut; Raum 1 341 / 245, Becherweg 21, 55099 Mainz, App. 24332, t.bausinger@geo.uni-mainz.de
- Becker**, Christian, Dipl.-Chem., Institut für Organische Chemie; Raum 224.02.125 AK Kunz, Duesbergweg 10-14, 55128 Mainz, App. 25874, becker017@mail.uni-mainz.de
- Benzschawel**, Kerstin, Apothekerin, Pharmazeutische Chemie; Raum 03 123, Staudingerweg 5, 55128 Mainz, App. 25738, benzscha@uni-mainz.de
- Bercht**, Marc, Pharmakologie und Toxikologie; Raum 02 173, Staudingerweg 5, 55128 Mainz, App. 25651, Marc.Bercht@web.de
- Bogdan**, Anca, Abt. für Lehramtskandidaten der Chemie; Raum 224.02.136 AK Böhmer, Duesbergweg 10-14, 55099 Mainz, App. 25257, appop@uni-mainz.de
- Böhmer**, Volker, Dr. rer. nat., Ak. Dir., Abt. für Lehramtskandidaten der Chemie; Raum 222.01.120, Duesbergweg 10-14, 55099 Mainz, App. 22319, vboehmer@mail.uni-mainz.de
- Bonn**, Irene, Dipl.-Chem., Institut für Anorganische Chemie und Analytische Chemie; Raum 2222-03-120, Duesbergweg 10-14, 55128 Mainz, App. 25380, bonn@mail.uni-mainz.de
- Braun**, Anneliese, Dr. rer. nat., Akad. Dir., Pharmazeutische Technologie; Raum 03 231, Staudingerweg 5, 55128 Mainz, App. 25749, anneliese.braun@uni-mainz.de
- Buckert**, Danielle, Apothekerin, Pharmazeutische Chemie; Raum 03 127, Staudingerweg 5, 55128 Mainz, App. 24346 o 25620, buckert@uni-mainz.de
- Cao**, Yudong, Dr. rer. nat., Abt. für Lehramtskandidaten der Chemie; Raum 224.02.135 AK Böhmer, Duesbergweg 10-14, 55099 Mainz, App. 25898, caoy@uni-mainz.de

- Choi**, Kyungsun, Institut für Organische Chemie; Raum 225.01.124 AK Zentel, Duesbergweg 10-14, 55128 Mainz, App. 24431
- Danila**, Crenguta, Abt. für Lehramtskandidaten der Chemie; Raum 224.02.135 AK Böhmer, Duesbergweg 10-14, 55099 Mainz, App. 23873, danilac@uni-mainz.de
- Dieler**, Sandra, Apothekerin, Pharmazeutische Chemie; Raum 03 141, Staudingerweg 5, 55128 Mainz, App. 23408, dielers@uni-mainz.de
- Dietz**, Johann, Dr. rer. nat., Ak. Dir., Institut für Anorganische Chemie und Analytische Chemie; Raum 2221-01-101, Duesbergweg 10-14, 55128 Mainz, App. 22196, johanndietz@yahoo.de
- Dobis**, Sylvia, Dipl.-Chem., Institut für Organische Chemie; Raum 224.01.125 AK Meier, Duesbergweg 10-14, 55128 Mainz, App. 24381, sdobis@students.uni-mainz.de
- Doms**, Gerhard, Dr. rer. nat., Institut für Organische Chemie; Raum 222.02.120, Duesbergweg 10-14, 55128 Mainz, App. 25713, doms@mail.uni-mainz.de
- Dröge**, Annika, Dipl. Geogr., Geographisches Institut; Raum 1 341 / 205, Becherweg 21, 55128 Mainz, App. 22769, a.droege@geo.uni-mainz.de
- Duymaz**, Adile, Dipl.-Chem., Institut für Organische Chemie; Raum 223.01.135 AK Nubbemeyer, Duesbergweg 10-14, 55128 Mainz, App. 24285, duymaz@uni-mainz.de
- Duymaz**, Adile, Dipl.-Chem., Abt. für Lehramtskandidaten der Chemie; Raum 223.01.135 AK Nubbemeyer, Duesbergweg 10-14, 55099 Mainz, App. 24285, duymaz@uni-mainz.de
- Dziadek**, Sebastian, Dipl.-Chem., Institut für Organische Chemie; Raum 223.02.131 AK Kunz, Duesbergweg 10-14, 55128 Mainz, App. 25356, dziadek@mail.uni-mainz.de
- Eberhardt**, Klaus, Dr. rer. nat., Akad. Oberrat, Institut für Kernchemie; Raum 00 143, Fritz-Straßmann-Weg 2, 55128 Mainz, App. 25846, klaus.eberhardt@uni-mainz.de
- Egner**, Heike, Dr. rer. nat., Geographisches Institut; Raum 1 341 / 213, Becherweg 21, 55128 Mainz, App. 22770, h.egner@geo.uni-mainz.de
- Elzner**, Stephan, Dipl.-Chem., Institut für Organische Chemie; Raum 223.02.124 AK Kunz, Duesbergweg 10-14, 55128 Mainz, App. 22288, elzner@mail.uni-mainz.de
- Emde**, Kurt, Dr. rer. nat., Akad. Rat, Geographisches Institut (Laborleiter); Raum 1 341 / 212, Becherweg 21, 55128 Mainz, App. 22898, k.emde@geo.uni-mainz.de
- Ensling**, Jürgen, Dr.-Ing., wissenschaftlicher Angestellter, Institut für Anorganische Chemie und Analytische Chemie; Raum 2416- 01-131, Staudinger Weg 9, 55128 Mainz, App. 22703, ensling@iacgu7.chemie.uni-mainz.de
- Enzmann**, Frieder, Dr. rer. nat., Institut für Geowissenschaften; Raum 413, Johann Joachim Becher-Weg 21, 55128 Mainz, App. 25584, enzmann@uni-mainz.de
- Eßmann**, Ralf, Dr., Ak ORat, Fachbereich 09 - Chemie, Pharmazie und Geowissenschaften; Raum 01.127, Becherweg 14, 55128 Mainz, App. 25996, essmann@uni-mainz.de
- Fastnacht**, Michael, Institut für Geowissenschaften (Paläontologie); Raum 117, Johann-Joachim-Becher-Weg 21, 55128 Mainz, App. 24765, fastnach@uni-mainz.de
- Fleischhammer**, Meike, Dipl.-Mineralogin, Institut für Anorganische Chemie und Analytische Chemie (Doktorantin); Raum 2223-03-135, Duesbergweg 10-14, 55128 Mainz, App. 24417, fleischh@mail.uni-mainz.de
- Flohr-Beckhaus**, Claudia, Dr., Pharmakologie und Toxikologie; Raum 00 231, Staudingerweg 5, 55128 Mainz, App. 24308, flohr@mail.uni-mainz.de
- Garcia-Marcos**, Alejandra, Dipl.-Chem., Institut für Organische Chemie; Raum 225.02.135 AK Frey, App. 26136, alejandra.gmarcos@makro-freiburg.de
- Geisel**, Bernhard, Dipl.-Chem., Abt. für Lehramtskandidaten der Chemie; Raum 223.01.135 AK Nubbemeyer, Duesbergweg 10-14, 55099 Mainz, App. 24285, bgeisel@uni-mainz.de
- Geisel**, Bernhard, Dipl.-Chem., Institut für Organische Chemie; Raum 223.01.135 AK Nubbemeyer, Duesbergweg 10-14, 55128 Mainz, App. 54285
- Giesbrecht**, Inna, Apothekerin, Pharmazeutische Chemie; Raum 03 224, Staudingerweg 5, 55128 Mainz, App. 24323, inna.giesbrecht@gmx.de
- Gorgishvili**, Lela, Dipl.-Chem., Institut für Anorganische Chemie und Analytische Chemie; Raum 2223-03-136, Duesbergweg 10-14, 55128 Mainz, App. 25368, gorgishv@mail.uni-mainz.de
- Gottschalk**, Carsten, Dipl.-Chem., Institut für Organische Chemie; Raum 225.02.135 AK Frey, Duesbergweg 10-14, 55128 Mainz, App. 25700, gottschc@uni-mainz.de
- Gröhn**, Franziska, Dr. rer. nat., Institut für Physikalische Chemie; Raum 02-171, Jakob-Welder-Weg 11, 55128 Mainz, App. 24190, groehn@mpip-mainz.mpg.de; MPI für Polymerforschung, Ackermammweg 10, 55128 Mainz, Tel. 06131-379-307, Fax 06131-379-100
- Häger**, Tobias, Dr. rer. nat., Institut für Geowissenschaften (Mineralogie); Raum 440, Johann-Joachim-Becher-Weg 21, 55128 Mainz, App. 22256, Tobias.Haeger@Uni-Mainz.de

- Hahn**, Andreas, Dipl.-Chem., Institut für Anorganische Chemie und Analytische Chemie; Raum 2224-03-110, Duesbergweg 10-14, 55128 Mainz, App. 25927, andreas@ak-unger.chemie.uni-mainz.de
- Hampel**, Gabriele, Dr. rer. nat., Ak. Dir., Institut für Kernchemie; Raum 00 129, Fritz-Straßmann-Weg 2, 55128 Mainz, App. 25324, gabriele.hampel@uni-mainz.de
- Härter**, Alice, Dipl.-Chem., Abt. für Lehramtskandidaten der Chemie; Raum 223.01.135 AK Nubbemeyer, Duesbergweg 10-14, 55099 Mainz, App. 24285, haerter@uni-mainz.de
- Heine**, Tina, Dipl.-Lebensmittelchem., Pharmakologie und Toxikologie; Raum 02 173, Staudingerweg 5, 55128 Mainz, App. 25651, tina.heine@gmx.de
- Hertel**, Cynthia, Pharmakologie und Toxikologie; Raum 02 173, Staudinger Weg 5, 55128 Mainz, App. 25651
- Hill**, Marco, Dipl.-Biol., Pharmazeutische Biologie; Raum 03 116, Staudingerweg 5, 55128 Mainz, App. 24336, hilmarco@aol.de
- Hoben**, Christine, Dipl.-Chem., Institut für Organische Chemie; Raum 222.02.124 AK Kunz, Duesbergweg 10-14, 55128 Mainz, App. 22288
- Istratov**, Vladislav, Dr. rer. nat., Institut für Organische Chemie; Raum 225.02.124 AK Frey, Duesbergweg 10-14, 55128 Mainz, App. 25471
- Karpouk**, Elena, Dipl.-Chem., Institut für Organische Chemie; Raum 224.01.132 AK Meier, Duesbergweg 10-14, 55128 Mainz, App. 24446, karpouk@students.uni-mainz.de
- Keller**, Horst, Dr. rer. nat., Institut für Kernchemie; Raum 00 143, Fritz-Straßmann-Weg 2, 55128 Mainz, App. 25235, horst.keller@uni-mainz.de
- Kersting**, Philippe, Geographisches Institut; Raum 1 341 / 203, Becherweg 21, 55128 Mainz, App. 20975, p.kersting@geo.uni-mainz.de
- Kiefer**, Werner, Dr. rer. nat., Akad. Dir., Pharmazeutische Chemie; Raum 03 224, Staudingerweg 5, 55128 Mainz, App. 23061, wkiefer@mail.uni-mainz.de
- Kilbinger**, Andreas, Dr. rer. nat., Institut für Organische Chemie; Raum 222.03.122 AK Frey, Duesbergweg 10-14, 55128 Mainz, App. 25359, kilbinger@gmx.net
- Kirsten**, Juana, Dipl.-Chem., Institut für Organische Chemie; Raum 225.02.131 AK Frey, Duesbergweg 10-14, 55128 Mainz, App. 26274
- Klegraf**, Ellen, Dipl.-Chem., Institut für Organische Chemie; Raum 223.01.124 AK Kunz, Duesbergweg 10-14, 55128 Mainz, App. 22364, klege000@mail.students.uni-mainz.de
- Klett**, Jan, Dipl.-Chem., Abt. für Lehramtskandidaten der Chemie; Raum 221.01.112 AK Klinkhammer, Duesbergweg 10-14, 55099 Mainz, App. 20769, klettj@mail.uni-mainz.de
- Klingelhöfer**, Göstar, Dr., Institut für Anorganische Chemie und Analytische Chemie; Raum Physik 00-133, Staudinger Weg 9, 55128 Mainz, App. 23282, KLINGEL@mail.uni-mainz.de
- Knauer**, Stephan, Dipl.-Chem., Institut für Organische Chemie; Raum 223.01.124 AK Kunz, Duesbergweg 10-14, 55128 Mainz, App. 25394, stephanknauer@mail.uni-mainz.de
- Kojro**, Elzbieta, Dr., Ak. Oberrätin, Institut für Biochemie; Raum 01.246, Becherweg 30, 55099 Mainz, App. 25836, kojro@uni-mainz.de
- Könnecke**, Tobias, Apotheker, Pharmazeutische Technologie; Raum 03 164, Staudingerweg 5, 55128 Mainz, App. 23416
- Kramb**, Jan-Peter, Apotheker, Pharmazeutische Chemie; Raum 03 165, Staudingerweg 5, 55128 Mainz, App. 24236, jpkramb@uni-mainz.de
- Krauß**, Angelika, Apothekerin, Pharmazeutische Chemie; Raum 03 141, Staudingerweg 5, 55128 Mainz, App. 23408, akrauss@mail.uni-mainz.de
- Kuriakose**, Sunny, Dipl.-Chem., Institut für Organische Chemie; Raum 225.02.132 AK Frey, Duesbergweg 10-14, 55128 Mainz, App. 26273
- Lemster**, Thomas, Dr. rer. nat., Pharmazeutische Chemie; Raum 03 131, Staudingerweg 5, 55128 Mainz, App. 24352, lemster@mail.uni-mainz.de
- Lenhardt**, Tanja, Apothekerin, Pharmazeutische Technologie; Raum 02 122, Staudingerweg 5, 55128 Mainz, App. 24314, ohlig@mail.uni-mainz.de
- Mathiasch**, Bernd, Dr. rer. nat., Akad. ORat, Institut für Anorganische Chemie und Analytische Chemie; Raum 2224-00-124, Duesbergweg 10-14, 55128 Mainz, App. 25885, mathiasc@mail.uni-mainz.de
- Melnyk**, Gennadiy, Dipl.-Chem., Lehrer, Institut für Anorganische Chemie und Analytische Chemie; Raum 2223-03-110, Duesbergweg 10-14, 55128 Mainz, App. 25373, melnyk@mail.uni-mainz.de
- Mertz**, Dieter, Dr. rer. nat. habil., Ak. Dir., Institut für Geowissenschaften (Geologie und Mineralogie); Raum 111, Johann-Joachim-Becher-Weg 21, 55128 Mainz, App. 22857, mertz@mail.uni-mainz.de
- Meshcheryakov**, Denys, Abt. für Lehramtskandidaten der Chemie; Raum 224.02.135 AK Böhmer, Duesbergweg 10-14, 55099 Mainz, App. 23873, meshcher@uni-mainz.de

- Meyer**, Nino, Dipl.-Chem., Institut für Organische Chemie; Raum 222.01.124 AK Kunz, Duesbergweg 10-14, 55128 Mainz, App. 22364
- Müller**, Manfred, Dr. rer. nat., Institut für Organische Chemie (Leiter der Verwaltung OC); Raum 222.02.116, Duesbergweg 10-14, 55128 Mainz, App. 22287, muellerm@uni-mainz.de
- Oelrich**, Kerstin, Apothekerin, Pharmazeutische Biologie; Raum 03 116, Staudingerweg 5, 55128 Mainz, App. 24334, oelrich@uni-mainz.de
- Ofer**, Monika, Apothekerin, Pharmazeutische Technologie; Raum 02 151, Staudingerweg 5, 55128 Mainz, App. 24311, ofer@mail.uni-mainz.de
- Piel**, Markus, Dr. rer. nat., Institut für Kernchemie; Raum M-Haupt 00 151, Fritz-Straßmann-Weg 2, 55128 Mainz, App. 26038, m.piel@uni-mainz.de
- Podoprygorina**, Anna, Abt. für Lehramtskandidaten der Chemie; Raum 224.02.135 AK Böhmer, Duesbergweg 10-14, 55099 Mainz, App. 23873, podopryg@uni-mainz.de
- Pörsch**, Peter, Abt. für Lehramtskandidaten der Chemie; Raum 221.01.112, Duesbergweg 10-14, 55099 Mainz, App. 25256, PoerschP@aol.com; Ketteler Kolleg Mainz Rektor-Plum-Weg 10, 55122 Mainz, Tel. 06131-31060
- Prech**, Philip, Pharmazeutische Chemie; Raum 03 163, Staudingerweg 5, 55128 Mainz, App. 24382, prech@mail.uni-mainz.de
- Raffelsiefer**, Marion, Dr., Akad. Rätin, Geographisches Institut; Raum 1 341 / 211, Becherweg 21, 55128 Mainz, App. 22772, m.raffelsiefer@geo.uni-mainz.de
- Rösch**, Alexander, Dipl.-Chem., Institut für Organische Chemie; Raum 223.01.124 AK Kunz, Duesbergweg 10-14, 55128 Mainz, App. 22364, aroesch@mail.uni-mainz.de
- Rosenthal**, Cindy, Dipl.-Biol., Pharmazeutische Biologie; Raum 03 116, Staudingerweg 5, 55128 Mainz, App. 24336, rosentha@mail.uni-mainz.de
- Röble**, Martin, Dipl.-Chem., Institut für Organische Chemie; Raum 225.01.124 AK Zentel, Duesbergweg 10-14, 55128 Mainz, App. 24431, roessle@mail.uni-mainz.de
- Rudzevich**, Valentyn, Dr. rer. nat., Abt. für Lehramtskandidaten der Chemie; Raum 224.02.136 AK Böhmer, Duesbergweg 10-14, 55099 Mainz, App. 25257, rudzevich@yahoo.com
- Rudzevich**, Yuliya, Abt. für Lehramtskandidaten der Chemie; Raum 224.02.136 AK Böhmer, Duesbergweg 10-14, 55099 Mainz, App. 25257, rudzevic@uni-mainz.de
- Scherrmann**, Andreas, Dipl.-Chem., Abt. für Lehramtskandidaten der Chemie; Raum 223.01.135 AK Nubbemeyer, Duesbergweg 10-14, 55099 Mainz, App. 24441, scherrma@uni-mainz.de
- Schmidt**, Frank, Abt. für Lehramtskandidaten der Chemie; Raum 223.00.113 AK Klinkhammer, Duesbergweg 10-14, 55099 Mainz, App. 26111, Lehramt-chemie@uni-mainz.de; Görres Gynnasium, 56068 Koblenz, Tel. 0261-9145777
- Schollmeyer**, Dieter, Dr. rer. nat., Institut für Organische Chemie (Röntgenfluoreszenzmessungen); Raum 225.00.134, Duesbergweg 10-14, 55128 Mainz, App. 25320 25469, scholli@mail.uni-mainz.de
- Scholz**, Michael, Apotheker, Pharmazeutische Chemie; Raum 03 171, Staudingerweg 5, 55128 Mainz, App. 25736, cronsch@web.de
- Schöttle**, Isabell, Pharmazeutische Technologie; Raum 02 151, Staudingerweg 5, 55128 Mainz, App. 24311, isabell.schoettle@gmx.de
- Schröder**, Christian, Dipl.-Phys., Institut für Anorganische Chemie und Analytische Chemie; Raum Physik 00-133, Staudinger Weg 9, 55128 Mainz, App. 23204, schroeder@iacgu7.chemie.uni-mainz.de
- Schultz**, Michael, Dr. rer. nat., Institut für Organische Chemie; Raum 221.02.104 AK Kunz, Duesbergweg 10-14, 55128 Mainz, App. 25711, mschultz@mail.uni-mainz.de
- Schulz**, Andrea, Dipl.-Chem., Institut für Organische Chemie; Raum 224.01.125 AK Meier, Duesbergweg 10-14, 55128 Mainz, App. 24381, schua022@mail.uni-mainz.de
- Schulz-Dobrick**, Burkhard, Dr. rer. nat., Ak.ORat, Institut für Geowissenschaften (Mineralogie und Geochemie); Raum 320, Johann-Joachim-Becher-Weg 21, 55128 Mainz, App. 24112, BSchulzD@mail.uni-mainz.de
- Seidel**, Carina, Apothekerin, Pharmazeutische Technologie; Raum 02 151, Staudingerweg 5, 55128 Mainz, App. 24311, cseidel@mail.uni-mainz.de
- Shen**, Zhong, Dipl.-Chem., Institut für Organische Chemie; Raum 225.02.136 AK Frey, Duesbergweg 10-14, 55128 Mainz, App. 25395, zhongs@uni-mainz.de
- Siegler**, Alexander, Dipl.-Ing., Abt. für Lehramtskandidaten der Chemie; Raum 223.01.134 AK Nubbemeyer, Duesbergweg 10-14, 55099 Mainz, App. 25255, siegler@uni-mainz.de
- Spehs**, Peter, Dipl. Geogr., Geographisches Institut; Raum 1 341 / 131b, Becherweg 21, 55128 Mainz, App. 25050, p.spehs@geo.uni-mainz.de

- Spiering**, Hartmut, Dr., wissenschaftlicher Angestellter, Institut für Anorganische Chemie und Analytische Chemie; Raum Physik 01-131, Staudinger Weg 9, 55128 Mainz, App. 22703, spiering@iacgu7.chemie.uni-mainz.de
- Steiner**, Christian, Dipl. Geogr., Geographisches Institut; Raum 1 341 / 240, Becherweg 21, 55128 Mainz, App. 24764, c.steiner@geo.uni-mainz.de
- Stratmann**, Jörg, Dr. rer. nat., Pharmazeutische Chemie; Raum 03 143, Staudingerweg 5, 55128 Mainz, App. 25727, stratman@mail.uni-mainz.de
- Thielmann**, Jörn, Dr. phil., Geographisches Institut; Raum 1 321 / 02-237, Müllerweg 6, 2. Etage, 55128 Mainz, App. 22846, j.thielmann@geo.uni-mainz.de
- Trapp**, Christian, Apotheker, Pharmakologie und Toxikologie; Raum 02 173, Staudingerweg 5, 55128 Mainz, App. 25651
- Trautmann**, Norbert, Dr. rer. nat., Ltd. Akad. Dir., Institut für Kernchemie; Raum 00 141, Fritz-Straßmann-Weg 2, 55128 Mainz, App. 25847, norbert.trautmann@uni-mainz.de
- Vennes**, Melanie, Dipl.-Chem., Institut für Organische Chemie; Raum 225.01.124 AK Zentel, Duesbergweg 10-14, 55128 Mainz, App. 25488
- Vysotsky**, Myroslav, Dr. rer. nat., Abt. für Lehramtskandidaten der Chemie; Raum 224.02.136 AK Böhmer, Duesbergweg 10-14, 55099 Mainz, App. 25257, vysotsky@uni-mainz.de
- Werner**, Hans Dieter, Dr. rer. nat., Ak. Dir., Institut für Geowissenschaften (Mineralogie); Raum 317, Johann-Joachim-Becher-Weg 21, 55128 Mainz, App. 22295, werner@mail.uni-mainz.de
- Wiehl**, Norbert, Dr. rer. nat., Institut für Kernchemie; Raum 00 114, Fritz-Straßmann-Weg 2, 55128 Mainz, App. 24507, norbert.wiehl@uni-mainz.de
- Xiong**, Yun, Abt. für Lehramtskandidaten der Chemie; Raum 223.00.135 AK Klinkhammer, Duesbergweg 10-14, 55099 Mainz, App. 26111, xiong@uni-mainz.de
- Yao**, Shenglai, Abt. für Lehramtskandidaten der Chemie; Raum 223.00.135 AK Klinkhammer, Duesbergweg 10-14, 55099 Mainz, App. 26111, yao@uni-mainz.de
- Yu**, Chen, Dipl.-Chem., Institut für Organische Chemie; Raum 225.02.132 AK Frey, Duesbergweg 10-14, 55128 Mainz, App. 26273
- Zhong**, Shen, Dipl.-Chem., Institut für Organische Chemie; Raum 225.02.136 AK Frey, Duesbergweg 10-14, 55128 Mainz
- Zimmermann**, Stefan, Dipl. Geogr., Geographisches Institut; Raum 1 341 / 225, Becherweg 21, 55128 Mainz, App. 24494, s.zimmermann@geo.uni-mainz.de
- Zink**, Nicole, Dipl.-Chem., Institut für Anorganische Chemie und Analytische Chemie; Raum 2223-03-136, Duesbergweg 10-14, 55128 Mainz, App. 25368, bernn001@mail.uni-mainz.de

### Nichtbedienstete Professorinnen/Professoren

- Klöpper**, Walter, Prof. Dr., Institut für Physikalische Chemie; Am Dachsberg 56 E, 60435 Frankfurt am Main, Tel. 069 54801935, walter.kloepffer@t-online.de
- Lawson**, Alexander Johnston, Prof. Dr. rer. nat., Institut für Organische Chemie; MDL GmbH, Theodor-Heuss-Allee 108, 60486 Frankfurt, Tel. 069 5050 4220, alawson@MDLI.com
- Lüderwald**, Ingo, Prof. Dr. rer. nat., Institut für Organische Chemie; Fa. Boehringer Ingelheim KG, Ingelheim, Tel. 06132 773603, ingo.luederwald@ing.boehringer-ingelheim.com
- Mengel**, Rudolf, Prof. Dr. rer. nat., Institut für Organische Chemie; Im Herrenacker 32, 55435 Gau Algesheim, Tel. 06725 4795, rolf.mengel@t-online.de
- Schnecko**, Hans-Werner, Prof. Dr. rer. nat., Institut für Organische Chemie; Duesbergweg 10-14, 55128 Mainz, Tel. 06181 23354, HSchnecko@t-online.de
- Schultz**, Ludolf, Prof. Dr., Institut für Geowissenschaften (Isotopen-Geologie); Max-Planck-Institut für Chemie, 55128 Mainz, Tel. 06131 305279, schultz@mpch-mainz.mpg.de
- Spahn-Langguth**, Hildegard, Univ.-Prof. Dr. rer. nat., Institut für Pharmazie; Staudingerweg 5, 55128 Mainz, App. 24319
- Spiess**, H.W., Prof. Dr., Institut für Physikalische Chemie (Max-Planck-Institut für Polymerforschung); Ackermannweg 10, 55128 Mainz, Tel. 06131 379 120, spiess@mpip-mainz.mpg.de
- Wegner**, Gerhard, Prof. Dr., Institut für Physikalische Chemie (Max-Planck-Institut für Polymerforschung); Ackermannweg 10, 55128 Mainz, Tel. 06131 379 130, wegner@mpip-mainz.mpg.de

### Nichtbedienstete apl. Professorinnen/Professoren

- Brachert**, Thomas, apl. Prof., Institut für Geowissenschaften (Paläontologie und Geologie); Raum 125, Becher-Weg 21, 55128 Mainz, App. 24281, brachert@mail.uni-mainz.de
- Krauter**, Edmund, apl. Prof., Institut für Geowissenschaften (Ingenieurgeologie); geo-international, Mombacher Str. 49-58, 55122 Mainz, Tel. 06131 38 7071, feuerba@mail.uni-mainz.de

**Pannhorst**, Wolfgang, Dr. rer. nat. habil., Institut für Geowissenschaften; Schott-Glaswerke, 55122 Mainz, Tel. 06131 66 7258, Wolfgang.pannhorst@schott.com

### Honorarprofessorinnen/professoren

**Butt**, Hans Jürgen, Prof. Dr., Institut für Physikalische Chemie; Raum 2.128, Ackermannweg 10, 55021 Mainz, Tel. 06131 379 111, butt@mpip-mainz.mpg.de

**Fresenius**, Werner, Prof. Dr., Institut für Pharmazie; Staudingerweg 5, 55128 Mainz, App. 25706

**Häusler**, Heribert, Prof. Dr., Institut für Pharmazie; Staudingerweg 5, 55128 Mainz, Tel. 06132 773785

**Müllen**, Klaus, Univ.-Prof. Dr. rer. nat., Institut für Organische Chemie; Direktor am MPI für Polymerforschung (Organ. Chemie) Ackermannweg 10, 55128 Mainz, Tel. 06131 379150, muellen@mpip-mainz.mpg.de

**Schnorrenberg**, Gerd, Prof. Dr. rer. nat., Institut für Organische Chemie; Boehringer Ingelheim Pharma KG, Abt. Chem. Forschung, 88397 Biberach a.d. Riss, Tel. 07351 542026, gerd.schnorrenberg@bc.boehringer-ingelheim.com

**Urbach**, Hansjörg, Prof. Dr. rer. nat., Institut für Organische Chemie; Duesbergweg 10-14, 55128 Mainz, Tel. 06173 68134, hansjoerg.urbach@aranea.de

### Nichtbedienstete Honorarprofessorinnen/professoren

**Hofmann**, Albrecht W., Prof. Dr., Institut für Geowissenschaften (Geochemie); Max-Planck-Institut für Chemie, 55128 Mainz, Tel. 06131 305 280, hofmann@mpch-mainz.mpg.de

### Nichtbedienstete Privatdozenten

**Ackermann**, Lothar, Dr. rer. nat. habil., Priv. Dozent, Institut für Geowissenschaften; Forschungsinstitut für Mineralische und Metallische Werkstoffe/Edelstein/Edelmetalle GmbH, Struthstr., 55743 Idar-Oberstein, Tel. 06781 21191, ackermann@fee-io.de

**Brüggmann**, Gerhard, Dr. rer. nat. habil., Priv. Dozent, Institut für Geowissenschaften (Mineralogie); Max-Planck-Institut für Chemie, Becherweg 27, 55128 Mainz, Tel. 06131 305362, brueggmann@mpch-mainz.mpg.de

**Kühne**, Olaf, Dr. phil. habil., Priv. Dozent, Geographisches Institut; Saaruferstr. 16, 66111 Saarbrücken, o.kuehne@umwelt.saarland.de

**Poller**, Ulrike, Dr. rer. nat. habil., Priv. Dozent, Institut für Geowissenschaften (Mineralogie); Max-Planck-Institut für Chemie, 55128 Mainz, Tel. 06131 305 210, poller@mpch-mainz.mpg.de

**Ternes**, Thomas, Dr. rer. nat. habil., Institut für Geowissenschaften; Johann-Joachim-Becher-Weg 21, 55128 Mainz, Tel. 0611 7804343, Thomas.ternes@ESWE.com

**Thomas**, Axel, Dr. rer. nat. habil., Priv. Dozent, Geographisches Institut; Raum 1 341 / 202, Becherweg 21, 55128 Mainz, App. 20974, a.thomas@geo.uni-mainz.de

**Wieber**, Georg, Dr. rer. nat. habil., Institut für Geowissenschaften; Becherweg 21, 55128 Mainz, Tel. 0261 120 2549, GeorgWieber@aol.com

**Wilde**, Volker, Dr. rer. nat. habil., Sektionsleiter, Institut für Geowissenschaften (Paläontologie); Forschungsinstitut Senckenberg, Sektion Paläobotanik, Senckenberganlage 25, 60325 Frankfurt/Main, Tel. 069 97075 160, vwilde@sngkw.uni-frankfurt.de

### Lehrbeauftragte Habilitierte

**Grimm**, Kirsten, Dr. rer. nat. habil., Priv. Dozent, Institut für Geowissenschaften (Paläontologie); Raum 119, Johann-Joachim-Becher-Weg 21, 55128 Mainz, Tel. 06131 23429, kgrimm@mail.uni-mainz.de; Eduard-Frank-Str. 12, 55122 Mainz, Tel. 06131-371128

**Nawroth**, Thomas, PD Dr., Institut für Biochemie; TU München, Physik Department, E17, James-Frank-Str., 85747 Garching, Tel. 089 289 12697, nawroth@mps.de

### Lehrbeauftragte

**Banerjee**, Arun, Dr. rer. nat., Institut für Geowissenschaften (Mineralogie); Raum 303, Johann-Joachim-Becher Weg 21, 55128 Mainz, App. 24367, Banerjee@uni-mainz.de

**Becker**, Jens K., Dr. rer. nat., Institut für Geowissenschaften; Johann-Joachim-Becher-Weg 21, 55128 Mainz, App. 23170, becker@jkbecker.de

**Biele**, Eva, Dr. rer. nat., Geographisches Institut; Raum 1 341 / 206, Becherweg 21, 55099 Mainz, App. 24492, e.biele@geo.uni-mainz.de

**Borchert**, Horst, Dr. rer. nat., Dipl.-Phys., Phys.-Dir., Geographisches Institut; Raum 205, Westring 159, 55120 Mainz, Tel. 06131 683516 u 06131 689738, dr.h.borchert@mainz.netsurf.de

**Brühl**, Kornelia, Dipl.oec.troph., Institut für Pharmazie; Staudingerweg 5, 55128 Mainz, App. 25706

- Franzen**, Nathalie, Dipl. Geogr., Geographisches Institut; Tel. 06131 231164, nathalie.franzen@t-online.de
- Häfner**, Friedrich, Dr. rer. nat., Institut für Geowissenschaften; Becherweg 21, 55128 Mainz, Tel. 06131 9254 362, friedrich.haefner@gla-rlp.de
- Heuer**, Hubert O., Dr.Dr., Institut für Pharmazie; Raum 03 174, Staudingerweg 5, 55128 Mainz, App. 25706
- Hoffmann**, Gerhard, OStudDir., Geographisches Institut; Elisabeth-Langgässer-Gymnasium, Frankenstr. 17, 55232 Alzey, Tel. 06731 8131, hoffmann-siefersheim@t-online.de
- Hogewind**, Florian, Dipl. Geogr., Geographisches Institut, flo.hogewind@gmx.de
- Hottenrott**, Martin, Dr. rer. nat., Institut für Geowissenschaften (Paläontologie); Raum 738, Hessisches Landesamt für Umwelt und Geologie, Rheingastr. 186, 65203 Wiesbaden, Tel. 0611 6939 934, m.hottenrott@hlug.de
- Hünerfauth-Brixius**, Karin, Dipl. Geogr., Geographisches Institut; Tel. 0261 9152018, huenerfauth-brixius@rlp-info.de
- Körbes**, Gregor, Dipl.-Geogr., Geographisches Institut; Raum SB-II 02-423, App. 23430, koerbes@mail.uni-mainz.de
- Kritsotakis**, Konstantin, Dr. rer. nat., Institut für Geowissenschaften (Mineralogie); Johann-Joachim-Becher-Weg 21, 55128 Mainz, App. 16131 3922844, Kritso@mail.uni-mainz.de
- Kühn**, Alexander, Dr. rer. nat., Institut für Geowissenschaften; Raum 436b, Johann-Joachim-Becher-Weg 21, 55128 Mainz, Tel. 06131 24368, kuehna@uni-mainz.de
- Leicht**, Brigitte, Dipl. Geogr., Geographisches Institut; Raum 428, Becherweg 21, 55128 Mainz, App. 22431, b.leicht@geo.uni-mainz.de
- Lücke**, Hartmut, Dr. phil.nat., Geographisches Institut; Raum 1 341 / 217, Becherweg 21, 55128 Mainz, App. 22137, h.luecke@geo.uni-mainz.de
- Marxer**, Norbert, Institut für Pharmazie; Staudingerweg 5, 55128 Mainz, App. 25706
- Mense-Stefan**, Anne, Dipl. Geogr., Geographisches Institut; Goethestr. 6, 55262 Heidesheim, Tel. 06132 713659, A.Mense-Stefan@geo.uni-mainz.de
- Reif**, Heinrich, OStR., Geographisches Institut; Kellerskopfstr. 30, 65232 Taunusstein, Tel. 06128 44271, heinrich.j.reif@t-online.de
- Rudolff**, N, Geographisches Institut
- Sarnowski**, Andrea von, Dipl. Geogr., Geographisches Institut
- Schäfer**, Peter, Dr. rer. nat., Obergeologierat, Institut für Geowissenschaften (Paläontologie); Geologisches Landesamt Rheinland-Pfalz, Emy-Roeder-Str. 5, 55129 Mainz, Tel. 06131 9254252, peter.schaefer@gla-rlp.de
- Scholz**, Ralf D., Geographisches Institut
- Schuler**, Frank, Dr. rer. nat., Abt. für Lehramtskandidaten der Chemie (Fachleiter Chemie am Studienseminar in Bad Kreuznach); Duesbergweg 10-14, 55099 Mainz, App. 25898, Lehramt-chemie@uni-mainz.de
- Schwenk**, Tilman, Dipl. Geogr., Geographisches Institut, t.schwenk@geo.uni-mainz.de
- Sommer**, Holger, Institut für Geowissenschaften; Raum 306, Johann-Joachim-Becher-Weg 21, 55128 Mainz, Tel. 06131 24569, sommerh@uni-mainz.de
- Sprenger**, Dirk, Dr. rer. nat., Dipl.Min., Institut für Geowissenschaften (Mineralogie); SCHOTT GLAS, Hattenbergstr. 10, 55014 Mainz, Tel. 06131 66 7447, Dirk.Sprenger@Schott.com
- Stanjek**, Ulrich, Dr. rer. nat., Dipl. Ing., Unabh. Geowissenschaftler, Geographisches Institut; Tel. 06242 502712, stanjeu@uni-mainz.de
- Stolz**, Christian, Dipl. Geogr., Geographisches Institut, c.stolz@geo.uni-mainz.de
- Tempel**, Michael, Dipl. Geogr., Geographisches Institut, m.tempel@geo.uni-mainz.de
- Vester**, Anton, Dipl. Geogr., Geographisches Institut
- Weichmann**, Helge, Dipl. Geogr., Geographisches Institut
- Wilhelmi**, Volker, Dr. rer. nat., Stud. Dir., Geographisches Institut; Probststr. 11, 55128 Mainz, Tel. 06131 331909, wilhelmi@mail.uni-mainz.de
- Wißmann**, Torsten, M.A., Geographisches Institut; Becherweg 21, 55128 Mainz, App. 22262, t.wissmann@geo.uni-mainz.de
- Nichtbedienstete Lehrkräfte**
- Diercks**, Rainer, Dr. rer. nat., Institut für Organische Chemie; BASF, Ludwigshafen, rainer.diercks@basf-ag.de
- Todt**, Wolfgang, Dr. rer. nat., Institut für Geowissenschaften (Geochemie); Max-Planck-Institut für Chemie, Tel. 06131 305208, todt@mpch-mainz.mpg.de
- Walther**, Clemens, Dr. rer. nat., Institut für Kernchemie; Institut für Nukleare Entsorgung, Forschungszentrum Karlsruhe, walther@ine.fzk.de

## Wissenschaftliche Einrichtungen und Betriebseinheiten

### Geographisches Institut

Becherweg 21, 55128 Mainz, Tel. 06131-39-22262, Fax 06131-39-24736

**Besucheranschrift:** Becherweg 21, Naturwissenschaftliches Gebäude

**Geschäftsführende/r Leiter/in:** Univ.-Prof. Dr. rer. nat. Preuß, Johannes, Raum 1 341 / 201, App. 22466

**Stellvertr. Geschäftsführende/r Leiter/in:** Univ.-Prof. Dr. rer. nat. Grunert, Jörg, Raum 1 341 / 249, App. 22694

**Verwaltungsleiter/in:** Dr. rer. nat. Ambos, Robert, Akad. Dir., Raum 1 341 / 220, App. 22494

**Geschäftsführung-Verwaltung:** Geiermann, Rita, Raum 1 341 / 218, App. 22262

**Sekretariat f. stud. Angelegenheiten:** Bereit, Heidi, Raum 1 341 / 437b, App. 24260

**Sekretariat Humangeographie:** Langer-Zerbe, Irene, Raum 1 341 / 233, App. 23446

**Sekretariat Physische Geographie:** Sievers, Sandra, Raum 1 341 / 251, App. 22154

**Technische Abteilung:** Kimmes, Franz, Raum 1 341 / 242, App. 24331

### Bedienstete der Universität

**Universitätsprofessorinnen/-professoren:** Univ.-Prof. Dr. Dr. h.c. Domrös, Manfred, Raum 1 341 / 253, App. 22296; Univ.-Prof. Dr. phil. (emeritiert) Eggers, Heinz, Tel. 06131 82552; Univ.-Prof. Dr. rer. nat. Escher, Anton, Raum 1 341 / 235, App. 25654; Univ.-Prof. Dr. rer. nat. Grunert, Jörg, Raum 1 341 / 249, App. 22694; Univ.-Prof. Dr. rer. nat. (a.D.) Hildebrandt, Helmut, App. 24092;

Univ.-Prof. Dr. rer. nat. (a.D.) Kandler, Otto, Raum 1 341 / 220, App. 24092;

Univ.-Prof. Dr. rer. nat. (emeritiert) Klaer, Wendelin, Raum 1 341 / 206, Tel. 06722 750804;

Univ.-Prof. Dr. rer. nat. Meyer, Günter, Raum 1 341 / 231, App. 22701; Univ.-Prof. Dr. rer. nat. Preuß,

Johannes, Raum 1 341 / 201, App. 22466; Univ.-Prof. Dr. rer. nat. Ratter, Beate M. W., Raum 222,

App. 26158; Univ.-Prof. Dr. phil. (a.D.) Uthoff, Dieter, Tel. 06724 3659

**außerplanmäßige Professorinnen/Professoren:** Prof. Dr. Fuchs, Hans-Joachim, Raum 1 341 / 252, App. 24491; Prof. Dr. (a.D.) Heidt, Volker, Akad. Dir., Raum 1 341 / 429, App. 25426

**Wiss. Assistentinnen/Assistenten:** Dr. rer. nat. Glasze, Georg, Raum 1 341 / 227, App. 25750;

Dr. rer. nat. Schäfer, Dirk, Raum 1 341 / 202, App. 24371; Dr. rer. nat. Schiener, Heike, Raum 1 341 / 226,

App. 22927; Dr. rer. nat. Szöcs, Andreas, Raum 1 341 / 203, App. 22773

**Wiss. Mitarbeiterinnen/Mitarbeiter:** Dr. Al-Hamarneh, Ala, Raum 1 341 / 240, App. 26493;

Dr. rer. nat. Ambos, Robert, Akad. Dir., Raum 1 341 / 220, App. 22494; Dipl. Geogr. Bausinger, Tobias,

Raum 1 341 / 245, App. 24332; Dipl. Geogr. Dröge, Annika, Raum 1 341 / 205, App. 22769;

Dr. rer. nat. Egner, Heike, Raum 1 341 / 213, App. 22770; Dr. rer. nat. Emde, Kurt, Akad. Rat,

Raum 1 341 / 212, App. 22898; Kersting, Philippe, Raum 1 341 / 203, App. 20975; Dr. Raffelsiefer, Marion,

Akad. Rätin, Raum 1 341 / 211, App. 22772; Dipl. Geogr. Spehs, Peter, Raum 1 341 / 131b, App. 25050;

Dipl. Geogr. Steiner, Christian, Raum 1 341 / 240, App. 24764; Dr. phil. Thielmann, Jörn,

Raum 1 321 / 02-237, App. 22846; Dipl. Geogr. Zimmermann, Stefan, Raum 1 341 / 225, App. 24494

**Nichtwiss. Mitarbeiterinnen/Mitarbeiter:** Dipl.-Ing. Bartsch, Thomas, App. 22702; Bereit, Heidi,

App. 24260; Engelke, Jeannine, TAe, Chemielaborantin, App. 22887 und 24332; Geiermann, Rita, VAe,

App. 22262; Kimmes, Franz, TA, App. 24331; Langer-Zerbe, Irene, VAe, App. 23446;

Dipl.-Ing. Schmidt-Hellerau, Karola, App. 22162; Schuckmann, Irene, TAe, App. 24093; Sievers, Sandra,

VAe, App. 22154; Sonnberg, Jutta, TAe, Chemotechnikerin, App. 24332; Stauder, Renate, VAe, App. 22119

**Lehrbeauftragte:** Dr. rer. nat. Biele, Eva, Becherweg 21, 55099 Mainz, App. 24492;

Dr. rer. nat., Dipl.-Phys. Borchert, Horst, Phys.-Dir., Westring 159, 55120 Mainz,

Tel. 06131 683516 u 06131 689738; Dipl. Geogr. Franzen, Nathalie, Tel. 06131 231164;

Dipl. Geogr. Hochhut, Eva-Susanne, Becherweg 21, 55128 Mainz, App. 22494; Hoffmann, Gerhard,

OStudDir., Elisabeth-Langgässer-Gymnasium, Frankenstr. 17, 55232 Alzey, Tel. 06731 8131;

Dipl. Geogr. Hogewind, Florian; Dipl. Geogr. Hünerfauth-Brixius, Karin, Tel. 0261 9152018;

Dipl.-Geogr. Körbes, Gregor, App. 23430; Dr. phil. habil. Kühne, Olaf, Priv. Dozent, Saaruferstr. 16,

66111 Saarbrücken; Dipl. Geogr. Leicht, Brigitte, Becherweg 21, 55128 Mainz, App. 22431;

Dr. phil.nat. Lücke, Hartmut, Becherweg 21, 55128 Mainz, App. 22137; Dipl. Geogr. Mense-Stefan, Anne,

Goethestr. 6, 55262 Heidesheim, Tel. 06132 713659; Reif, Heinrich, OStR., Kellerskopfstr. 30,

65232 Taunusstein, Tel. 06128 44271; Dipl. Geogr. Sarnowski, Andrea von; Scholz, Ralf D.;



Dipl. Geogr. Schwenk, Tilman; Dr. rer. nat. Stanjek, Ulrich, Dipl. Ing., Unabh. Geowissenschaftler, Tel. 06242 502712; Dipl. Geogr. Stolz, Christian; Dipl. Geogr. Tempel, Michael; Dr. rer. nat. habil. Thomas, Axel, Priv. Dozent, Becherweg 21, 55128 Mainz, App. 20974; Dipl. Geogr. Vester, Anton; Dipl. Geogr. Weichmann, Helge; Dr. rer. nat. Wilhelmi, Volker, Stud. Dir., Probststr. 11, 55128 Mainz, Tel. 06131 331909; Wißmann, Torsten, M.A., Becherweg 21, 55128 Mainz, App. 22262  
**Studienberatung:** Dr. rer. nat. Emde, Kurt, Akad. Rat, App. 22898; Dipl. Geogr. Zimmermann, Stefan, App. 24494

### Institut für Geowissenschaften

Becherweg 21, 55128 Mainz, Tel. 06131-392 43 73, E-Mail: nikoley@mail.uni-mainz.de

**Geschäftsführender Leiter:** Prof. Dr. Hofmeister, Wolfgang, Akad. Direktor, App. 24365

**stellvertretender Geschäftsführender Leiter:** Univ.-Prof. Dr. Wilken, Rolf-Dieter, App. 24146

**Sekretariat:** Nikoley, Beate, Raum 437a, App. 24373

#### Bedienstete der Universität

**Universitätsprofessorinnen/-professoren:** Univ.-Prof. Dr. Foley, Stephen Francis, App. 22845 22845;

Univ.-Prof. Dr. Ing. Kersten, Michael, App. 24366; Univ.-Prof. Kröner, Alfred, Ph.D., App. 22163;

Univ.-Prof. Dr. Passchier, Cornelis Willem, App. 23217; Univ.-Prof. Dr. rer. nat. Regenauer-Lieb, Klaus,

App. 26594; Univ.-Prof. Dr. Schenk, Dietmar, App. 22858; Univ.-Prof. Dr. Schmidt-Kittler, Norbert,

App. 22326; Univ.-Prof. Dr. Sirocko, Frank, App. 22714; Univ.-Prof. Dr. Wilken, Rolf-Dieter, App. 24146

**außerplanmäßige Professorinnen/Professoren:** Dr. rer. nat. habil. Reischmann, Thomas, App. 22859; apl. Prof. Ring, Uwe, App. 22164

**Wiss. Assistentinnen/Assistenten:** Dr. rer. nat. Köhn, Daniel, App. 24531; Dr. rer. nat. habil. Rein, Bert, App. 20892

**Wiss. Mitarbeiterinnen/Mitarbeiter:** Dr. rer. nat. Banerjee, Arun, App. 24367; Dr. rer. nat. Barth, Matthias, App. 22721; Dr. rer. nat. Becker, Jens K., App. 23170; Dr. rer. nat. Enzmann, Frieder, App. 25584; Fastnacht, Michael, App. 24765; Dr. rer. nat. Kühn, Alexander, Tel. 06131 24368; Dr. rer. nat. habil. Mertz, Dieter, Ak. Dir., App. 22857; Dr. rer. nat. Schulz-Dobrick, Burkhard, Ak. ORat, App. 24112; Dr. rer. nat. Werner, Hans Dieter, Ak. Dir., App. 22295

**Nichtwiss. Mitarbeiterinnen/Mitarbeiter:** Beckert, Ursula, App. 22294; Berg, Carolin, TA, Tel. 06131 22 860; Fuchs, Evelin, Tel. 06781 44767; Granados, Elisabeth, App. 23448; Koch, Anja, App. 23843 u 39 23863; Kreuzburg, Nadia, App. 24669; Nikoley, Beate, App. 24373; Nitt, Barbara, App. 22297; Rudert, Saskia, App. 23270; Scharhag, Christina, App. 20701; Stieffenhofer, Ute, App. 22851

#### Nichtbed. Lehrkräfte und Lehrbeauftragte

**Honorarprofessoren:** Prof. Dr. Hofmann, Albrecht W., Tel. 06131 305 280

**Habilitierte:** apl. Prof. Brachert, Thomas, App. 24281; Dr. rer. nat. habil. Mertz, Dieter, Ak. Dir., App. 22857; apl. Prof. Ring, Uwe, App. 22164

### Institut für Geowissenschaften

Becherweg 21, 55128 Mainz

**geschäftsführender Leiter:** Prof. Dr. Hofmeister, Wolfgang, Akad. Direktor, Raum 441, Johann-Joachim-Becher-Weg 21, 55128 Mainz, App. 24365

**Vertreter geschäftsführender Leiter:** Univ.-Prof. Dr. Wilken, Rolf-Dieter, Raum 416a, Becher-Weg 21, 55122 Mainz, App. 24146

**Studienberater Geologie:** Dr. rer. nat. Köhn, Daniel, Raum 434 b, App. 24531

**Studienberater Mineralogie:** Dr. rer. nat. Werner, Hans Dieter, Ak. Dir., Johann-Joachim-Becher-Weg 21, 55128 Mainz, App. 22295

**Studienberater Paläontologie:** Fastnacht, Michael, App. 24765

Sprechstunde: Mo-Fr 9-12

**stellvertretende Frauenbeauftragte:** Sprechstunden: Mo-Do 9-12, Fr 9-11 Uhr

**Abt. für Edelsteinforschung**

Am Markt, 55473 Idar-Oberstein, Tel. 06781-4 47 67, E-Mail: hofmeist@mail.uni-mainz.de

**Leitung:** Prof. Dr. Hofmeister, Wolfgang, Akad.Direktor, Raum 441, Johann-Joachim-Becher-Weg 21, 55128 Mainz, App. 24365

**Sekretariat:** Fuchs, Evelin, Am Markt 2, 55743 Idar-Oberstein, Tel. 06781 44767

**Professorinn/Professoren:** Prof. Dr. Hofmeister, Wolfgang, Akad.Direktor, App. 24365

**Wiss. Mitarbeiterinnen/Mitarbeiter:** Dr. rer. nat. Häger, Tobias, App. 22256

**Nichtwiss. Mitarbeiterinnen/Mitarbeiter:** Granados, Elisabeth, App. 23448

**Nichtbed. Lehrkräfte und Lehrbeauftragte**

**Fachschaft Geowissenschaften**

Becherweg 21, 55128 Mainz, Tel. 06131-39-2 28 50

**Kontakt:** Becherweg 21, 55128 Mainz, Zimmer N 38 im Erdgeschoss, Tel.: 39-22850, Sprechstunden: ZuOnV

**Institut für Anorganische Chemie und Analytische Chemie**

Duesbergweg 10-14, 55128 Mainz

**Geschäftsführender Leiter:** Univ.-Prof. Dr. Tremel, Wolfgang, Raum 2222-03-104, App. 25135

**Zentrale Verwaltung:** Dipl.-Chem. Bonn, Irene, Raum 2222-03-120, App. 25380

**Prüfungsamt:** Artelt, Sigrid, Raum 2222-01-112, Duesbergweg 10-14, 55128 Mainz, App. 25897

**Bedienstete der Universität**

**Universitätsprofessorinnen/-professoren:** Univ.-Prof. Dr. Felser, Claudia, Raum Physik 01-125, App. 26266; Univ.-Prof. Dr.-Ing. Gütlich, Philipp, (emeritiert), Raum Physik 01-133, App. 22373; Univ.-Prof. Dr.-Ing. Heumann, K.-G., Raum 2222-01-110, App. 25882; Univ.-Prof. Dr. Hoffmann, Thorsten, Raum 2222-03-116, App. 25716; Univ.-Prof. Dr. rer. nat. Klinkhammer, Karl, Raum 2222-01-106, App. 25745; Univ.-Prof. Dr. Rentschler, Eva, Raum 2222-03-112, App. 25491; Univ.-Prof. Dr. (emeritiert) Singer, Hellmut; Univ.-Prof. Dr. Tremel, Wolfgang, Raum 2222-03-104, App. 25135

**Sekretariat Dräger:** Müller, Silvia, Raum 2222-03-118, App. 25889

**Sekretariat Felser:** Hell, Ulrike, Raum Physik 01-125, App. 21284

**Sekretariat Heumann:** Hebenstreit, Pia, Raum 2222-01-108, App. 25370

**Sekretariat Hoffmann:** Müller, Silvia, Raum 2222-03-118, App. 25889

**Sekretariat Rentschler:** Schumacher, Ulrike, Raum 2222-03-114, App. 22284

**Sekretariat Tremel:** Lehr, Gabriele, Raum 2222-03-108, App. 25333

**Hochschuldozentinnen/Hochschuldozenten:** Prof. Dr. Dräger, Martin, Raum 2222-03-110, App. 25757

**Wiss. Assistentinnen/Assistenten:** Dr. rer. nat. Bettmer, Jörg, Raum 2223-00-114, App. 20906; Dr. phil. nat. Fleischer, Holger, Raum 2225-03-110, App. 25886; Dr. Renz, Franz, Raum 2225-03-136, App. 24420

**Wiss. Mitarbeiterinnen/Mitarbeiter:** Annal Therese, Helen, Raum 2223-03-136, App. 25368; Balz, Mathias, Raum 2223-03-136, App. 25368; Bayram-Hahn, Zöfre, Raum 2224-03-110, App. 25927; Bonn, Irene, Raum 2222-03-120, App. 25380; Boulyga, Sergei, Raum 2223-00-136, App. 25326; Brüchert, Wolfram, Raum 2223-00-136, App. 25326; Casper, Frederick, Raum 2413-00-124, App. 24419; Dietz, Johann, Raum 2221-01-101, App. 22196; Emmerling, Franziska, Raum 2413-00-123, App. 25613; Ensling, Jürgen, Raum 2416-01-131, App. 22703; Fecher, Gerhard, Raum 2413-00-123, App. 25613; Fleischhammer, Meike, Raum 2223-03-135, App. 24417; Gaspar, Ana, Raum 2413-01-132, App. 26272; Gorgishvili, Lela, Raum 2223-03-136, App. 25368; Grunert, Matthias, Raum Physik 01-132, App. 26272; Hahn, Andreas, Raum 2224-03-110, App. 25927; Heilmann, Jens, Raum 2223-00-136, App. 25326; Helfrich, Andreas, Raum 2223-00-136, App. 25326; Jung, Alexandra, Raum 2223-03-135, App. 24417; Kandpal, Hem, Raum Physik 00-124, App. 24419; Klingelhöfer, Göstar, Raum Physik 00-133, App. 23282; Klostermeier, Christine, Raum 2224-03-135, App. 25377; Kroth, Christian, Raum 2223-03-135, App. 24417; Ksenofontov, Vadim, Raum Physik 01-127, App. 23899; Lind, Anna, Raum 2224-03-110, App. 25927; Mathiasch, Bernd, Raum 2224-00-124, App. 25885; Melnyk, Gennadiy, Raum 2223-03-110,

App. 25373; Melnyk, Tetyana, Raum 2224-03-135, App. 25377; Messerschmidt, Markus, Raum 2223-03-136, App. 25368; Reiber, Andreas, Raum 2223-03-114, App. 23920; Schatzschneider, Ulrich, Raum 03-135, App. 25377; Schott, Mathias, Raum 2224-03-136, App. 25877; Schröder, Christian, Raum Physik 00-133, App. 23204; Spiering, Hartmut, Raum Physik 01-131, App. 22703; Springer, Nicola, Raum 2224-03-135, App. 25877; Stumm, Ulrich, Raum 2413-00-124, App. 24419; Tahir, Nawaz, Raum 2223-03-136, App. 25368; Velte, Eugenia, Raum 2224-03-135, App. 25377; Warnke, Jörg, Raum 2224-03-136, App. 25877; Weil, Stefan, Raum 2224-03-135, App. 25377; Wurmehl, Sabine, Raum 2223-03-135, App. 24417; Zink, Nicole, Raum 2223-03-136, App. 25368

**Technische Angestellte:** Berinskat, Stefanie, Raum 2223-03-124, App. 23371 od 25368; Beyelstein, Dirk, Raum 2221-03-148, App. 25332; Hennig, Sandra, Raum 2225-00-130, App. 24428; Kabaz, Petra, Raum 2225-00-114, App. 23359; Zmij, Ursula, Raum 2224-00-112, App. 24305

**EDV:** Rocker, Frank, Raum 2221-00-115, App. 20451, Fax: 25205

**Ada Lovelace:** Peter, Birte, Raum 2221-01-123, App. 25876

**Schülerlabor:** Balke, Benjamin, Raum 2221-01-123, App. 24417; Funk, Heike, Raum 2221-01-123, App. 23921; Welschof, Christa, Raum 2221-01-123, App. 23921

**Bibliothek der Institute für Anorganische und Analytische Chemie, Kernchemie und**

**Organische Chemie:** Bau 2.221-00133, Tel.:(für Information Chemie) 39-22350, Öffnungszeiten: Mo - Fr, 8-18 Uhr

**Werkstätten:** Schrohe, Birgit, Raum 2412-00-633, App. 25920

## Institut für Kernchemie

Fritz-Straßmann-Weg 2, 55128 Mainz, Tel. 06131-39-25879, Fax 06131-39-25253

**Geschäftsführender Leiter:** Univ.-Prof. Dr. Kratz, Jens Volker, App. 25704

**Stellvertreter:** Univ.-Prof. Dr. Reich, Tobias, App. 25250

**Sekretariat:** Sach, Petra, Raum 00 139, App. 25321

### Bedienstete der Universität

**Universitätsprofessorinnen/-professoren:** Univ.-Prof. Dr. Denschlag, Johannes Otto, (pensioniert), App. 25881; Univ.-Prof. Dr. (emeritiert) Herrmann, Günter, App. 25852; Univ.-Prof. Dr. Kratz, Jens Volker, App. 25704; Univ.-Prof. Dr. Reich, Tobias, App. 25250; Univ.-Prof. Dr. Rösch, Frank, App. 25302

**Universitätsdozentinnen/-dozenten:** HD Prof. Dr. Kratz, Karl-Ludwig, App. 25892

**Wiss. Mitarbeiterinnen/Mitarbeiter:** Dr. rer. nat. Amayri, Samer, App. 25317; Dipl.-Phys. Arndt, Oliver, App. 25315; Dipl.-Chem. Banik, Nidhu Lal, App. 25313; Dipl.-Chem. Bauman, Andreas, App. 26038; Dipl.-Chem. Buda, Razvan A., App. 25313; Dipl.-Phys. Bürger, Stefan, App. 25318; Dr. rer. nat. Comagic, Slobodan, App. 25371; Dr. rer. nat. Eberhardt, Klaus, Akad. Oberrat, App. 25846; Dr. rer. nat. Erdmann, Nicole, App. 25314; Dipl.-Phys. Farouqi, Khalil, App. 25314; Dipl.-Chem. Getahun, Gedion; Dr. rer. nat. Hampel, Gabriele, Ak. Dir., App. 25324; Dipl.-Phys. Heinzmann, Uwe, App. 25313; Dipl.-Phys. Hennrich, Stefan, App. 25315; Hummrich, Holger, App. 25878; Dipl.-Chem. Jennewein, Marc, App. 25318; Dipl.-Chem. Jermolajev, Alexandr, App. 25317; Dr. rer. nat. Keller, Horst, App. 25235; Dipl.-Chem. Korobeinikov, Alexei, App. 25849; Dr. rer. nat. Kuczewski, Bernhard, App. 26510; Dipl.-Chem. Mühlhausen, Ute, App. 26038; Dr. rer. nat. Pfeiffer, Bernd, App. 25314; Dr. rer. nat. Piel, Markus, App. 26038; Dipl.-Chem. Rieth, Ulrich, App. 25878; Dr. rer. nat. Schmidt, Gerhard, App. 25878; Dipl.-Chem. Stark, Daniela, App. 26038; Dr. rer. nat. Trautmann, Norbert, Ltd. Akad. Dir., App. 25847; Dr. rer. nat. Wiehl, Norbert, App. 24507; Dipl.-Chem. Zhernosekov, Konstantin, App. 25323

**Nichtwiss. Mitarbeiterinnen/Mitarbeiter:** Breuel, Jürgen, App. 25308; Drebert, Jakob, App. 22376; Handwerker, Carmen, App. 25879; Heimann, Rainer, App. 22324; Heiser, Agathe, App. 22324; Hubrath, Jürgen, App. 25309; Janzen, Vitali, App. 24503; Jera, Rainer, App. 25920; Keim, Hans-Joachim, App. 22194; Dipl.-Ing. Kling, Hans-Otto, App. 24504; Krille, Ullrich, App. 25717; Lehr, Gerhard, App. 25717; Dipl.-Ing. Liebe, Dirk, App. 26510; Marx, Bellinda, App. 25883; Mendel, Matthias, App. 24505; Dipl.-Ing. Nähler, Andrea, App. 25312; Onasch, Ines, App. 26510; Peil, Attila, App. 25717; Praast, Beatrix, App. 22324; Schmidt, Arno, App. 22376; Schmidt, Heinz-Martin, App. 25308; Tharun, Udo, App. 25848; Dipl.-Ing. Thörle, Petra, App. 25312; Zauner, Stephan, App. 25309

**Nichtbed. Lehrkräfte und Lehrbeauftragte:** Dr. rer. nat. habil. Ott, Ulrich, Tel. 06131 30 53 66; Dr. rer. nat. Walther, Clemens

## Institut für Organische Chemie

Duesbergweg 10-14, 55128 Mainz, Tel. 06131/39-22287, Fax 06131/39-23916

**Geschäftsführender Leiter:** Univ.-Prof. Dr. rer. nat. Nubbemeyer, Udo, Raum 222.01.116, Duesbergweg 10-14, 55128 Mainz, App. 25233

**Zentrale Verwaltung:** Dr. rer. nat. Müller, Manfred, Raum 222.02.116, Duesbergweg 10-14, 55128 Mainz, App. 22287; Neuhäuser, Heidrun, Raum 222.02.118, Duesbergweg 10-14, 55128 Mainz, App. 22287

**Universitätsprofessoren:** Univ.-Prof. Dr. rer. nat. Frey, Holger, App. 24078; Prof. Dr. rer. nat. (pensioniert) Geyer, Ekkehard, App. 22372; Prof. Dr. phil.nat. (emeritiert) Horner, Leopold, App. 24443; Univ.-Prof. Dr. rer. nat. Kunz, Horst, App. 22334 u 22272; Univ.-Prof. Dr. rer. nat. Meier, Herbert, App. 22605; Univ.-Prof. Dr. rer. nat. Nubbemeyer, Udo, App. 25233; Univ.-Prof. Dr. rer.nat. (pensioniert) Ringsdorf, Helmut, App. 22402; Prof. Dr. rer.nat. (emeritiert) Schulz, Rolf Christian, App. 22355; Univ.-Prof. Dr. rer. nat. Zentel, Rudolf, App. 20361

**Juniorprofessorinnen/ -professoren:** Dr. rer. nat. Théato, Patrick, App. 26256

**Hochschuldozenten:** HD Dr. rer. nat. Detert, Heiner, App. 22111

**Lehrbeauftragte Habilitierte:** Tel. 069 82366369

**Nichtbedienstete Professoren:** Prof. Dr. rer. nat. Lawson, Alexander Johnston, Tel. 069 5050 4220; Prof. Dr. rer. nat. Lüderwald, Ingo, Tel. 06132 773603; Prof. Dr. rer. nat. Mengel, Rudolf, Tel. 06725 4795; Prof. Dr. rer. nat. Schnecko, Hans-Werner, Tel. 06181 23354

**Honorarprofessoren:** Univ.-Prof. Dr. rer. nat. Müllen, Klaus, Tel. 06131 379150; Prof. Dr. rer. nat. Schnorrenberg, Gerd, Tel. 07351 542026; Prof. Dr. rer. nat. Urbach, Hansjörg, Tel. 06173 68134

**Nichtbedienstete Lehrkräfte und Lehrbeauftragte:** Dr. rer. nat. Diercks, Rainer, BASF, Ludwigshafen

**Wissenschaftliche Assistenten:** Dr. rer. nat. Brehmer, Martin, Tel. 06136 39 21296; Dr. rer. nat. Opatz, Till, App. 22417

**Wiss. Mitarbeiterinnen/Mitarbeiter:** Dipl.-Chem. Allard, Dirk, App. 25468; Dr. rer. nat. Antony-Mayer, Ch., App. 22350; Dipl.-Chem. Barriau, Emilie, App. 25172; Dipl.-Chem. Baumann, Katharina, App. 25356; Dipl.-Chem. Becker, Christian, App. 25874; Choi, Kyungsun, App. 24431; Dipl.-Chem. Dobis, Sylvia, App. 24381; Dr. rer. nat. Doms, Gerhard, App. 25713; Dipl.-Chem. Duymaz, Adile, App. 24285; Dipl.-Chem. Dziadek, Sebastian, App. 25356; Dipl.-Chem. Elzner, Stephan, App. 22288; Dipl.-Chem. Garcia-Marcos, Alejandra, App. 26136; Dipl.-Chem. Geisel, Bernhard, App. 54285; Dipl.-Chem. Gottschalk, Carsten, App. 25700; Dipl.-Chem. Hoben, Christine, App. 22288; Dr. rer. nat. Istratov, Vladislav, App. 25471; Dipl.-Chem. Karpouk, Elena, App. 24446; Dr. rer. nat. Kilbinger, Andreas, App. 25359; Dipl.-Chem. Kirsten, Juana, App. 26274; Dipl.-Chem. Klegraf, Ellen, App. 22364; Dipl.-Chem. Knauer, Stephan, App. 25394; Dipl.-Chem. Kuriakose, Sunny, App. 26273; Dipl.-Chem. Madalinski, Maciej, App. 25674; Dipl.-Chem. Meyer, Nino, App. 22364; Dipl.-Chem. Mühling, Bastian, App. 24440; Dr. rer. nat. Müller, Manfred, App. 22287; Dipl.-Chem. Negru, Michaela, App. 25356; Dipl.-Chem. Rösch, Alexander, App. 22364; Dipl.-Chem. Röble, Martin, App. 24431; Dipl.-Chem. Scherrmann, Andreas, App. 24285; Dr. rer. nat. Schollmeyer, Dieter, App. 25320 25469; Dr. rer. nat. Schultz, Michael, App. 25711; Dipl.-Chem. Schulz, Andrea, App. 24381; Dipl.-Chem. Shen, Zhong, App. 25395; Dipl.-Chem. Vennes, Melanie, App. 25488; Dipl.-Chem. Wittrock, Sven, App. 25356; Dipl.-Chem. Yu, Chen, App. 26273; Dipl.-Chem. Zhong, Shen

**Nichtwissenschaftliche Mitarbeiter:** Figiel, Janina, App. 24441 u 24285

**Verwaltungsangestellte:** Karstadt, Birgitta, Raum 222.02.120, Duesbergweg 10-14, 55128 Mainz, App. 25422; Koch, Marion, Raum 222.02.126 AK Meier, Duesbergweg 10-14, 55128 Mainz, App. 22605; Lhotzky, Hannelore, Raum 222.01.124 AK Zentel, Duesbergweg 10-14, 55128 Mainz, App. 25873; Michaelis, Renate, Raum 222.02.104 AK Kunz, Duesbergweg 10-14, 55128 Mainz, App. 22272 22334; Neuhäuser, Heidrun, Raum 222.02.118, Duesbergweg 10-14, 55128 Mainz, App. 22287; Riegel-Allen, Heike, Raum 222.03.124, Duesbergweg 10-14, 55128 Mainz, App. 25471

**Technische Angestellte:** Behrendt, Thorsten, App. 22288; Deptolla, Margarete, App. 25357; Dipl.-Ing. Gemmer-Colos, Veronika, App. 25999; Grimm, Ursula, App. 25467; Hineschiedt, Sabine, App. 24440; Kemmer-Jonas, Uli, App. 25395; Kosi, Ingrid, App. 25316; Müller, Maria, App. 23425; Oehlhof, Annette, App. 22111

**Universitätsbibliothek Bereich PMC/IVS (Informationsvermittlungsstelle):**

Dr. rer. nat. Antony-Mayer, Ch., App. 22350

**Instrumentelle Analytik:** Dipl.-Ing. Gemmer-Colos, Veronika, App. 25999; Massenspektrometrie, App. 24409; Dr. rer. nat. Schollmeyer, Dieter, App. 25320 25469

**Chemikalienlager:** Dipl.-Chem. Reiting, Wilfried, App. 20781

**Werkstatt:** Becker, Bernhard, App. 22399 u 20016

**EDV-Mitarbeiter:** Dipl.-Chem. Rocker, Frank, Raum 221.00.115, Duesbergweg 10-14, 55128 Mainz, App. 20451, Fax: 25205

**Hausmeister:** App. 25146

**Institut für Physikalische Chemie**

Jakob-Welder-Weg 11-15, 55128 Mainz

**Geschäftsführende/r Leiter/in:** Univ.-Prof. Dr. rer. nat. Basché, Thomas, App. 22707

**Sekretariat Geschäftsführende/r Leiter/in:** Rauch, Isabella, App. 24030

**Universitätsprofessorinnen/-professoren:** Prof. Dr. Banhart, Florian, App. 23149;

Univ.-Prof. Dr. rer. nat. Basché, Thomas, App. 22707; Univ.-Prof. Dr. rer. nat. Gauß, Jürgen, App. 23736;

Univ.-Prof. Dr. rer. nat. Janshoff, Andreas, App. 23930; Univ.-Prof. Dr. rer. nat. Schmidt, Manfred, App. 23769

**Sekretariat Prof. Basché:** Rauch, Isabella, App. 24030

**Sekretariat Prof. Schmidt:** Faust, Margitte, App. 23769

**Sekretariat Prof. Gauß:** Werner, Katja, App. 22706

**Professorinnen/Professoren:** Prof. Dr. Butt, Hans Jürgen, Tel. 06131 379 111

**Hochschuldozentinnen/-dozenten:** Prof. Dr. Baumann, Wolfram, App. 22727; HD Dr. Diezemann, Gregor, App. 23735; HD Dr. Maskos, Michael, App. 24190; HD Dr. Schärtl, Wolfgang, App. 24190

**Wiss. Assistentinnen/Assistenten:** Dr. rer. nat. Gröhn, Franziska, App. 24190; Dr. rer. nat. Kolb, Ute, App. 24154

**Wiss. Mitarbeiterinnen/Mitarbeiter:** Dr. Berger, Rüdiger, Tel. 06131 379 114; Dr. rer. nat. Blachnik, Nuri, App. 22872; Dr. rer. nat. Blachnik, Nuri, App. 22872; Dipl.-Chem. Eckelt, John, App. 24639; Dipl.-Chem. Eckert, Thomas, App. 22634; Dipl.-Phys. Eichner, Holger, App. 23461; Dr. rer. nat. Fischer, Karl, Ak. Rat, App. 23929; Gross, Michael, App. 23439; Gunari, Nikhil, App. 23149; Dr. rer. nat. Gutmann, Jochen, Tel. 06131 37 9117; Dipl.-Chem. Haase, Tanja, App. 23118; Dipl.-Phys. Häberle, Ulrich, App. 223734; Dipl.-Chem. Heckert, Miriam, App. 23734; Heimann, Nils, App. 23439; Janke, Matthias, App. 22447; Kallay, Mihaly, App. 23773; Dr. Kappl, Michael, Tel. 06131 379 114; Kattimuttathu, Surefh, App. 22634; Dipl.-Chem. Khelfallah, Nawel Souad, App. 22340; Dipl.-Chem. Lenhart, Michael, App. 23773; Dr. Li, Jixue, App. 22347; Liao, Yun-Feng, Tel. 06131 24213; Lüthgens, Eike, App. 22447; Metzroth, Thorsten, App. 23773; Dr. Métivier, Rémi, App. 22709; Dipl.-Chem. Othegraven, Jens, App. 20326; Dipl.-Chem. Qi, Fei, App. 25733; Dipl.-Phys. Sapper, Angelika, App. 22447; Dipl.-Chem. Schnell, Matthias, App. 22448; Schuy, Steffen, App. 2447; Dipl.-Chem. Sound, Iris, geb. Hartmann, App. 24738; Dipl.-Phys. Steltenkamp, Siegfried, App. 22447; Dr. Tommaseo, Giovanni, App. 22709; Dipl.-Chem. Wahnes, Christian, App. 22470; Dipl.-Chem. Widmer, Jörg, App. 22470; Xiaofeng, Yuan, App. 22340; Dipl.-Chem. Xie, Renguo, App. 24213; Dipl.-Chem. Zhang, Bin, App. 22470; Dr. Zhang, Jian, App. 22965; Dipl.-Chem. Ziegler, Verena, App. 24639

**Technische Angestellte:** Dipl.-Ing. (FH) Adam, Holger, App. 22965; Christ, Heike, App. 22347; Muth, Sandra, App. 23927; Sigl, Peter, App. 20301; Stepputat, Michael, App. 22347; Dipl.-Ing. Wächtersbach, Eva, App. 23927; Wagner, Michaela, App. 26451; Wetzler, Petra, App. 23118; Würfel, Rudolf, App. 23148

**Nichtwiss. Mitarbeiterinnen/Mitarbeiter:** Dipl.-Ing. Conrad, Georg, App. 22969; Faust, Margitte, App. 23769; Franke, Karen, App. 22149; Kabaz, Mohammed, App. 22340; Kurban, Turhan, App. 22290; Rauch, Isabella, App. 24030; Werner, Katja, App. 22706

**Nichtbedienstete Professorinnen/Professoren:** Prof. Dr. Klöpffer, Walter, Tel. 069 54801935; Prof. Dr. Spiess, H.W., Tel. 06131 379 120; Prof. Dr. Wegner, Gerhard, Tel. 06131 379 130

**Privatdozenten/Privatdozentinnen:** PD Dr. Hinze, Gerald, App. 22709; PD Dr. Jeschke, Gunnar, Tel. 06131 379 247; PD Dr. Vollmer, Doris, Tel. 06131 379 208; PD Dr. Wilhelm, Manfred, Tel. 06131 379 124

**Entpflichtete/i. R. befindliche Professorinnen/Professoren:** Univ.-Prof. Dr. (emeritiert) Fischer, Erhard, W., Tel. 06131 59470; Univ.-Prof. Dr. (emeritiert) Kirste, Rudolf; Univ.-Prof. Dr. (emeritiert) Liptay, Wolfgang; Univ.-Prof. Dr. (emeritiert) Sillescu, Hans, App. 22289; Univ.-Prof. Dr. rer. nat. Wolf, Bernhard A., App. 22491

## Institut für Biochemie

Becherweg 30, 55099 Mainz, Tel. 06131-39-25833, Fax 06131-39-25348,

E-Mail: bio.chemie@uni-mainz.de

**Geschäftsführender Leiter:** Univ.-Prof. Dr. Fahrenholz, Falk, Dr. h.c., App. 25833

**Institutssekretariat:** Resch, Stefanie, Raum 01.225, App. 25833

**Sekretariat/Bibliothek:** Monchi-Zadeh, Anuscha, Raum 01.206, App. 22152

**Universitätsprofessorinnen/-professoren:** Univ.-Prof. Dr. Fahrenholz, Falk, Dr. h.c., App. 25833;

Univ.-Prof. Dr. Koch-Brandt, Claudia, Raum 00.231, App. 23830

**Sekretariat Prof. Koch-Brandt:** Hoffmann-Jablonski, Petra, Raum 00.221, App. 25839; Weindel, Christina, Raum 00.221, App. 25839

**außerplanmäßige Professorinnen/Professoren:** Prof. Dr. Schäfer, Hans-Jochen, Raum 00.323, App. 25720

**Juniorprofessorin:** Dr. Gehrig, Katja, Raum -1.206, App. 23829

**Entpflichtete/ i.R. Professorinnen/Professoren:** Univ.-Prof. Dr. (emeritiert) Dose, Klaus, Raum 00.313, App. 25893; Univ.-Prof. Dr. Flesch, Peter, a. D., Raum 00.313, App. 25893

**Privatdozentinnen/Privatdozenten:** PD Dr. Gimpl, Gerald, Raum -1.206, App. 23829

**Wiss. Assistentinnen/Assistenten:** Dr. Postina, Rolf, Raum 01.202, App. 25835

**Wiss. Mitarbeiterinnen/Mitarbeiter:** Baiersdörfer, Markus, Raum 00.242, App. 25352;

Dipl.-Biol. Bukulin, Monika, Raum 01.202, App. 25835; Dipl.-Biol. Endres, Kristina, Raum -1.246,

App. 26182; Dr. Kojro, Elzbieta, Ak. Oberrätin, Raum 01.246, App. 25836; Dipl.-Biol. Krauth, Stefanie,

Raum 01.241, App. 23135; Dipl.-Biol. Leptich, Alexandra, Raum 01.246, App. 25836; Dipl.-Biol. Prinzen,

Claudia, Raum -1.246, App. 26182; Dipl.-Biol. Schwarz, Margarethe, Raum 00.241, App. 25718;

Dipl.-Biol. Trossen, Conny, Raum 02.253, App. 26181; Dr. med. Zhang, Ling, Raum 02.253, App. 26181

**Nichtwiss. Mitarbeiterinnen/Mitarbeiter:** Genswein, Renate, Raum 00.314, App. 23137;

Hoffmann-Jablonski, Petra, Raum 00.221, App. 25839; Kanarek, Anna Maria, Raum 01.241, App. 23135;

Monchi-Zadeh, Anuscha, Raum 01.206, App. 22152; Dipl.-Ing. (FH) Mondani, Jürgen, Raum 00.236,

App. 25837; Resch, Stefanie, Raum 01.225, App. 25833; Dipl.-Ing. (FH) Roth, Annette, Raum 01.202,

App. 25835; Weindel, Christina, Raum 00.221, App. 25839; Wienken, Silvia, Raum 00.314, App. 23137;

Wolpert, Christa, Raum 01.241, App. 23135

### Nichtbed. Lehrkräfte und Lehrbeauftragte

**Lehrbeauftragte:** PD Dr. Nawroth, Thomas, TU München, Physik Department, E17, James-Franck-Str., 85747 Garching, Tel. 089 289 12697

**Bibliothek:** Institut für Biochemie, Raum 01.215, Mo-Fr 8-12:30

## Institut für Pharmazie

Staudingerweg 5, 55128 Mainz

**Geschäftsführender Leiter:** Univ.-Prof. Dr. Dannhardt, Gerd, App. 25728

**Sekretariat der Geschäftsführung:** Boesler-Uzman, Kristine, App. 25706

**Sekretariat für studentische Angelegenheiten:** Hoppe, Stefan, Raum 03 162, Staudingerweg 5, 55128 Mainz, App. 25714

### Bedienstete der Universität

**Universitätsprofessorinnen/-professoren:** Univ.-Prof. Dr. Dannhardt, Gerd, App. 25728;

Univ.-Prof. Dr. Epe, Bernd, App. 24309; Univ.-Prof. Dr. Langguth, Peter, App. 25746;

Univ.-Prof. Dr. (emeritiert) Moll, Friedrich, App. 24348; Univ.-Prof. Dr. Pindur, Ulf, App. 25737;

Univ.-Prof. Dr. rer. nat. Spahn-Langguth, Hildegard, App. 24319; Univ.-Prof. Dr. Stöckigt, Joachim,

App. 25751

**Vertrauensdozent für ausländische Studierende (Pharmazie):** Univ.-Prof. Dr. Epe, Bernd, App. 24309

**Wiss. Assistentinnen/Assistenten:** Dr. rer. nat. Jansen, Michaela, App. 23408; Dr. rer. nat. Ulbrich, Holger, App. 24339

**Wiss. Mitarbeiterinnen/Mitarbeiter:** Dr. rer. nat. Arend, Joachim, Ak. Rat, App. 25752; Apotheker Barleben, Leif, App. 24336; Bauer, Angela, Apothekerin, App. 24236; Apothekerin Benzschawel, Kerstin, App. 25738; Bercht, Marc, App. 25651; Dr. rer. nat. Braun, Anneliese, Akad. Dir., App. 25749; Apothekerin Buckert, Danielle, App. 24346 o 25620; Apothekerin Dieler, Sandra, App. 23408; Dr. Flohr-Beckhaus, Claudia, App. 24308; Giesbrecht, Inna, Apothekerin, App. 24323; Glube, Natalie, App. 24311; Dipl.-Lebensmittelchem. Heine, Tina, App. 25651; Hertel, Cynthia, App. 25651; Dipl.-Biol. Hill, Marco, App. 24336; Dr. rer. nat. Kiefer, Werner, Akad. Dir., App. 23061; Könnecke, Tobias, Apotheker, App. 23416; Kramb, Jan-Peter, Apotheker, App. 24236; Krauß, Angelika, Apothekerin, App. 23408; Dr. rer. nat. Lemster, Thomas, App. 24352; Lenhardt, Tanja, Apothekerin, App. 24314; Apothekerin Oelrich, Kerstin, App. 24334; Ofer, Monika, Apothekerin, App. 24311; Prech, Philip, App. 24382; Dipl.-Biol. Rosenthal, Cindy, App. 24336; Apotheker Scholz, Michael, App. 25736; Schöttle, Isabell, App. 24311; Seidel, Carina, Apothekerin, App. 24311; Dr. rer. nat. Stratmann, Jörg, App. 25727; Trapp, Christian, Apotheker, App. 25651

**Nichtwiss. Mitarbeiterinnen/Mitarbeiter:** Franzmann, Hans, App. 25755; Gebhardt, Doris, App. 24319; Heister, Reinhard, App. 25460; Henninger, Günther, App. 25202; Hoppe, Stefan, App. 25714; Jambor, Johanna, App. 24323; Jung, Uwe, App. 25756; Köppel, Christine, App. 23385; Pister, Ulrike, App. 24340; Rohr, Doris, App. 24116; Schuhmacher, Christine, App. 25728; Schulz, Ina, App. 24308; Todo, Sendra, App. 24311; Weidenfeller, Lydia, App. 25651; Zeller, Georg, App. 25754; Zeller, Waltraud, App. 25738; Zirbs, Ilona, App. 24322

**Nichtbed. Lehrkräfte und Lehrbeauftragte:** Dr. Dr. Heuer, Hubert O., App. 25706; Marxer, Norbert, App. 25706

**Honorarprofessoren:** Prof. Dr. Fresenius, Werner, App. 25706

**Lehrbeauftragte:** Dipl. oec. troph. Brühl, Kornelia, App. 25706

**Bibliothek des Instituts für Pharmazie:** Bereichsbibliothek Physik/Mathematik/Chemie (PMC), Duesbergweg 10-14, Mo-Fr. 08-20

## Pharmazeutische Chemie

Staudingerweg 5, 55128 Mainz

**Sekretariat Prof. Dannhardt:** Schuhmacher, Christine, Raum 03 173, App. 25728

## Bedienstete der Universität

**Universitätsprofessorinnen/-professoren:** Univ.-Prof. Dr. Dannhardt, Gerd, App. 25728;

Univ.-Prof. Dr. Pindur, Ulf, App. 25737

**Wiss. Assistentinnen/Assistenten:** Dr. rer. nat. Jansen, Michaela, App. 23408; Dr. rer. nat. Ulbrich, Holger, App. 24339

**Wiss. Mitarbeiterinnen/Mitarbeiter:** Bauer, Angela, Apothekerin, App. 24236; Apothekerin Benzschawel, Kerstin, App. 25738; Apothekerin Buckert, Danielle, App. 24346 o 25620; Apothekerin Dieler, Sandra, App. 23408; Giesbrecht, Inna, Apothekerin, App. 24323; Dr. rer. nat. Kiefer, Werner, Akad. Dir., App. 23061; Kramb, Jan-Peter, Apotheker, App. 24236; Krauß, Angelika, Apothekerin, App. 23408; Dr. rer. nat. Lemster, Thomas, App. 24352; Prech, Philip, App. 24382; Apotheker Scholz, Michael, App. 25736; Dr. rer. nat. Stratmann, Jörg, App. 25727

**Nichtwiss. Mitarbeiterinnen/Mitarbeiter:** Henninger, Günther, App. 25202; Jambor, Johanna, App. 24323; Köppel, Christine, App. 23385; Nowe, Ulrike, App. 23385; Pister, Ulrike, App. 24340; Schuhmacher, Christine, App. 25728

**Nichtbed. Lehrkräfte und Lehrbeauftragte**

### Pharmazeutische Technologie

Staudingerweg 5, 55128 Mainz

#### Bedienstete der Universität

**Universitätsprofessorinnen/-professoren:** Univ.-Prof. Dr. Langguth, Peter, App. 25746;

Univ.-Prof. Dr. (emeritiert) Moll, Friedrich, App. 24348

**Universitätsdozentinnen/-dozenten:** Dr. rer. nat. Braun, Anneliese, Akad. Dir., App. 25749

**Wiss. Mitarbeiterinnen/Mitarbeiter:** Glube, Natalie, App. 24311; Könnecke, Tobias, Apotheker, App. 23416; Lenhardt, Tanja, Apothekerin, App. 24314; Ofer, Monika, Apothekerin, App. 24311; Schöttle, Isabell, App. 24311; Seidel, Carina, Apothekerin, App. 24311

**Nichtwiss. Mitarbeiterinnen/Mitarbeiter:** Gebhardt, Doris, App. 24319; Todo, Sendra, App. 24311

### Pharmazeutische Biologie

Staudingerweg 5, 55128 Mainz

**Sekretariat:** Zirbs, Ilona, Raum 03 112, App. 24322

#### Bedienstete der Universität

**Universitätsprofessorinnen/-professoren:** Univ.-Prof. Dr. Stöckigt, Joachim, App. 25751

**Wiss. Mitarbeiterinnen/Mitarbeiter:** Dr. rer. nat. Arend, Joachim, Ak. Rat, App. 25752;

Apotheker Barleben, Leif, App. 24336; Dipl.-Biol. Hill, Marco, App. 24336; Apothekerin Oelrich, Kerstin, App. 24334; Dipl.-Biol. Rosenthal, Cindy, App. 24336

**Nichtwiss. Mitarbeiterinnen/Mitarbeiter:** Rohr, Doris, App. 24116; Zirbs, Ilona, App. 24322

### Pharmakologie und Toxikologie

Staudingerweg 5, 55128 Mainz

#### Bedienstete der Universität

**Universitätsprofessorinnen/-professoren:** Univ.-Prof. Dr. Epe, Bernd, App. 24309

**Wiss. Mitarbeiterinnen/Mitarbeiter:** Bercht, Marc, App. 25651; Dr. Flohr-Beckhaus, Claudia,

App. 24308; Dipl.-Lebensmittelchem. Heine, Tina, App. 25651; Trapp, Christian, Apotheker, App. 25651

**Nichtwiss. Mitarbeiterinnen/Mitarbeiter:** Schulz, Ina, App. 24308; Weidenfeller, Lydia, App. 25651

### Abt. für Lehramtskandidaten der Chemie

Duesbergweg 10-14, 55099 Mainz, Tel. 06131-39-25898, Fax 06131-39-25419,

E-Mail: [Lehramt-chemie@uni-mainz.de](mailto:Lehramt-chemie@uni-mainz.de)

**Besucheranschrift:** Duesbergweg 10-14

**Leiter der Verwaltung:** Dr. rer. nat. Böhmer, Volker, Ak. Dir., Raum 222.01.120, Duesbergweg 10-14, 55099 Mainz, App. 22319

**Sekretariat:** Louanzi, Sibylle, Raum 222.01.118, Duesbergweg 10-14, 55099 Mainz, App. 25898

**Öffnungszeiten:** Mo-Do 08:00 - 15:00

**Universitätsprofessor:** Univ.-Prof. Dr. rer. nat. Klinkhammer, Karl, Raum 222.01.106, Duesbergweg 10-14, 55099 Mainz, App. 25745; Univ.-Prof. Dr. rer. nat. Nubbemeyer, Udo, Raum 222.01.116, Duesbergweg 10-14, 55099 Mainz, App. 25233; Univ.-Prof. Dr. (emeritiert) Singer, Hellmut, Duesbergweg 10-14, 55099 Mainz

**Privatdozent:** HD Dr. Schärtl, Wolfgang, Raum 02-171, Jakob-Welder-Weg 11, 55099 Mainz, App. 24190

**Lehrbeauftragter:** Dr. rer. nat. Schuler, Frank, Duesbergweg 10-14, 55099 Mainz, App. 25898

**Physikalische Chemie/Fachdidaktik für Lehramtskandidaten:** HD Dr. Schärtl, Wolfgang, Raum 02-171, Jakob-Welder-Weg 11, 55099 Mainz, App. 24190

**Wiss. Mitarbeiterinnen/Mitarbeiter:** Bogdan, Anca, Raum 224.02.136 AK Böhmer, Duesbergweg 10-14, 55099 Mainz, App. 25257; Dr. rer. nat. Böhmer, Volker, Ak. Dir., Raum 222.01.120, Duesbergweg 10-14, 55099 Mainz, App. 22319; Dr. rer. nat. Cao, Yudong, Raum 224.02.135 AK Böhmer, Duesbergweg 10-14, 55099 Mainz, App. 25898; Danila, Crenguta, Raum 224.02.135 AK Böhmer, Duesbergweg 10-14, 55099 Mainz, App. 23873; Dipl.-Chem. Duymaz, Adile,



Raum 223.01.135 AK Nubbemeyer, Duesbergweg 10-14, 55099 Mainz, App. 24285; Dipl.-Chem. Geisel, Bernhard, Raum 223.01.135 AK Nubbemeyer, Duesbergweg 10-14, 55099 Mainz, App. 24285; Dipl.-Chem. Härter, Alice, Raum 223.01.135 AK Nubbemeyer, Duesbergweg 10-14, 55099 Mainz, App. 24285; Dipl.-Chem. Klett, Jan, Raum 221.01.112 AK Klinkhammer, Duesbergweg 10-14, 55099 Mainz, App. 20769; Meshcheryakov, Denys, Raum 224.02.135 AK Böhmer, Duesbergweg 10-14, 55099 Mainz, App. 23873; Podoprygorina, Anna, Raum 224.02.135 AK Böhmer, Duesbergweg 10-14, 55099 Mainz, App. 23873; Pörsch, Peter, Raum 221.01.112, Duesbergweg 10-14, 55099 Mainz, App. 25256; Dr. rer. nat. Rudzevich, Valentyn, Raum 224.02.136 AK Böhmer, Duesbergweg 10-14, 55099 Mainz, App. 25257; Rudzevich, Yuliya, Raum 224.02.136 AK Böhmer, Duesbergweg 10-14, 55099 Mainz, App. 25257; Dipl.-Chem. Scherrmann, Andreas, Raum 223.01.135 AK Nubbemeyer, Duesbergweg 10-14, 55099 Mainz, App. 24441; Schmidt, Frank, Raum 223.00.113 AK Klinkhammer, Duesbergweg 10-14, 55099 Mainz, App. 26111; Dipl.-Ing. Siegler, Alexander, Raum 223.01.134 AK Nubbemeyer, Duesbergweg 10-14, 55099 Mainz, App. 25255; Dr. rer. nat. Vysotsky, Myroslav, Raum 224.02.136 AK Böhmer, Duesbergweg 10-14, 55099 Mainz, App. 25257; Xiong, Yun, Raum 223.00.135 AK Klinkhammer, Duesbergweg 10-14, 55099 Mainz, App. 26111; Yao, Shenglai, Raum 223.00.135 AK Klinkhammer, Duesbergweg 10-14, 55099 Mainz, App. 26111

**Verwaltungsangestellte:** Louanzi, Sibylle, Raum 222.01.118, Duesbergweg 10-14, 55099 Mainz, App. 25898

**Laborantin:** App. 20769; App. 25257; App. 22104 oder 25255; App. 25707

**Techn. Angestellte:** App. 25898 oder 20444; App. 24285 oder 24441

## **Bibliothek für Geographie und Geowissenschaften**

Becherweg 21, 55128 Mainz, Tel. 06131-39-2 33 63

### **Öffnungszeiten**

**während der Vorlesungszeit:** Mo-Do 10-17, Fr 10-12

**während der vorlesungsfreien Zeit:** Mo-Mi 10-16, Do 12-17

## **Fachschaft Chemie und Pharmazie**

Duesbergweg 10-14, 55128 Mainz, Tel. 06131-39-2 41 48

## **Fachschaft Geographie**

**Kontakt:** Johann-Joachim-Becher-Weg 21, 55128 Mainz, N 219, Tel. 06131 39-24261

## Fachbereich 09 - Chemie, Pharmazie und Geowissenschaften

### Informationen für Studierende

Studienfächer und -abschlußmöglichkeiten sowie Studien-, Prüfungs- und Promotionsordnungen:  
Geographie: <http://www.verwaltung.uni-mainz.de/studlehr/Ordnungen/prueford.htm>  
Geologie/Paläontologie: <http://www.verwaltung.uni-mainz.de/studlehr/Ordnungen/prueford.htm>

### Geographie

#### **Einführungs- und Orientierungswoche für Studienanfänger, Fach- und Hochschulortwechsler**

Di, 19. - Fr, 22. April 2005, ab 9.00 Uhr, N 239

#### **Anmeldung für alle Einführungsübungen (Grundstudium):**

**Anmeldungsverfahren ([http://www.geo.uni-mainz.de/aktuell/online\\_anmeldung.html](http://www.geo.uni-mainz.de/aktuell/online_anmeldung.html))**

*Anmeldung für Proseminare (Grundstudium):*

**Die Anmeldung erfolgt gemäß Aushang und/oder Ankündigung auf der Homepage des/jeweiligen Seminarleiters/in.**

**Anmeldung, Vorbesprechung und Themenvergabe findet in der Regel innerhalb der letzten 3 Wochen der Vorlesungszeit des vorangehenden Semesters statt.**

*Anmeldung für Hauptseminare (Hauptstudium):*

**Die Themen der Hauptseminare werden am 31.01.05 ausgehängt. Die Aushänge geben jeweils Verfahren und Termin für die Anmeldung und Themenvergabe bekannt. Die Vergabe findet in der Woche 08.02. - 11.02.05 durch die jeweilige Seminarleitung statt.**

*Anmeldung für alle anderen Seminare, Übungen und Praktika:*

**Die Anmeldung erfolgt gemäß Aushang und/oder Ankündigung auf der Homepage des/jeweiligen Seminarleiters/in.**

*Anmeldung für Kleine Geographische Geländeübungen:*

**Die Anmeldung für alle Kleinen Geographischen Geländeübungen des Jahres 2005 wird zentral durchgeführt.**

**Ende der Anmeldung: bis 21. Januar 2005**

**Abschluß des Anmeldeverfahrens: bis 28. Januar 2005**

**Aushang der Teilnehmerlisten: bis 04. Februar 2005**

**Eventuelle Vorbesprechungen und Themenvergaben werden von der jeweiligen Leitung per Aushang und/oder Homepage bekanntgegeben.**

**Achtung: Wenn Vorbesprechung und Themenvergabe als verpflichtend bezeichnet sind, erfolgt bei Nichterscheinen zum genannten Termin Ausschluss von der Geländeübung!**

*Anmeldung für Deutschlandexkursionen und Grosse Geographische Geländeübungen:*

**Die entsprechenden Termine werden im Glaskasten des Instituts ausgehängt.**

Programm 2005 (<http://www.uni-mainz.de/~ambos/2005.htm>)

Fachpraktikum Erdkunde

**mit betreutem Schulpraktikum (für Lehramtsstudierende ab dem 4. Semester)**

V. Wilhelmi

n.b.A.

Die für die Fort- und Weiterbildung von Lehrkräften geeigneten Lehrveranstaltungen sind mit **(L)** gekennzeichnet.

Lehrveranstaltungen zu interdisziplinären Fragen (*Pflichtveranstaltung lt. Prüfungsordnung Lehramt*) sind mit **(IS)** (= Interdisziplinäre Studien) gekennzeichnet.

### Vorlesungen

|                                                                                                                                                                                                                                  |                           |
|----------------------------------------------------------------------------------------------------------------------------------------------------------------------------------------------------------------------------------|---------------------------|
| Einführung in die Physische Geographie II: Geomorphologie [GeomV]<br>Vorlesung; 2 SWS; ECTS: 4; (L); Di, Mi, 11:15 - 12:00, N 3; Verlegung auf<br>Di 18:15 - 19:45, N 1 möglich!                                                 | Preuß J.                  |
| Einführung in die Humangeographie II: Wirtschaftsgeographie [WirtGeoV]<br>Vorlesung; 2 SWS; ECTS: 4; (L); Mo, 18:00 - 20:00, N 1                                                                                                 | Meyer G.                  |
| Grundlagen der Fachdidaktik der Geographie II (Methodik) [Fdidakt2V]<br>Vorlesung; 2 SWS; ECTS: 4; Mo, 10:15 - 11:45, N 6                                                                                                        | Raffelsiefer M.           |
| Arbeitsmethoden der empirischen Regional- und Sozialforschung (Vorl. mit<br>2-std. Übung) [EmpRegSozV]; Vorlesung mit Übung; 1 SWS; ECTS: 2; Mo,<br>16:15 - 17:00, N 6                                                           | Escher A.                 |
| Regionale Klimageographie der Erde [RegKlimaV]<br>Vorlesung; 2 SWS; ECTS: 4; (L)(IS); Di, 14:15 - 15:45, N 6                                                                                                                     | Domrös M.                 |
| Vulkane: riskante Geowelten [VulkaneV]<br>Vorlesung; 2 SWS; ECTS: 4; (L)(IS); Do, 9:15 - 10:45, N 6                                                                                                                              | Fuchs H.-J.               |
| Geoinformatik [GeoinfV]<br>Vorlesung; 2 SWS; ECTS: 4; Zeit und Raum n.V.                                                                                                                                                         | N. N.                     |
| Bodengeographie [BodengeoV]<br>Vorlesung; 2 SWS; ECTS: 4; Zeit und Raum n.V.                                                                                                                                                     | N. N.                     |
| Klima und Wasserbilanz [BilanzV]<br>Vorlesung; 1 SWS; ECTS: 2; Di, 8:15 - 9:00, N 6                                                                                                                                              | Thomas A.                 |
| Polen [PolenV]<br>Vorlesung; 2 SWS; ECTS: 4; (L)(IS); Do, 14:15 - 15:45, N 025                                                                                                                                                   | Kühne O.                  |
| Entwicklung privater und öffentlicher Investitionsprojekte in der<br>Regional- und Kommunalplanung - am praktischen Fall im Mittelrheintal und<br>anderswo [InvestV]; Vorlesung mit Übung; 2 SWS; ECTS: 4; Zeit und Raum<br>n.V. | Neddens M.C.              |
| Kommunalplanung [KommplanV]<br>Vorlesung; 2 SWS; ECTS: 4; Do, 16:15 - 17:45, N 217                                                                                                                                               | Seimetz H.-J.             |
| Spurenanalytik zur Bewertung von Wasser und Boden [WasserV]<br>Vorlesung; 2 SWS; ECTS: 2; = Vorlesung „Wasser“ der Geographie; Mo, 10:00<br>- 12:00, N 437                                                                       | Wilken R.-D.              |
| Umweltrecht für Geowissenschaftler: Wasser und Boden [Umweltrecht]<br>Vorlesung; 1 SWS; ECTS: 2; = Vorlesung „Wasser“ der Geographie; Mo, 9:00<br>- 10:00, N 6                                                                   | Wieber G.<br>Wilken R.-D. |

### Grundstudium

#### Einführungsübungen

|                                                        |               |       |                 |
|--------------------------------------------------------|---------------|-------|-----------------|
| Physische Geographie II: Geomorphologie [GeomÜ]        |               |       |                 |
| Übung; 2 SWS; ben. Schein; ECTS: 5; in Parallelkursen; |               |       |                 |
| Mo                                                     | 08:15 - 09:45 | N 350 | Mense-Stefan A. |
| Mo                                                     | 10:15 - 11:45 | N 350 | Mense-Stefan A. |
| Mo                                                     | 12:15 - 13:45 | N 239 | Emde K.         |
| Di                                                     | 12:15 - 13:45 | N 33  | Hogewind F.     |
| Mi                                                     | 08:15 - 09:45 | N 33  | Biele E.        |
| Mi                                                     | 12:15 - 13:45 | N 239 | Hochhut E.-S.   |
| Mi                                                     | 12:15 - 13:45 | N 137 | Kersting Ph.    |
| Mi                                                     | 12:15 - 13:45 | N 33  | Hogewind F.     |
| Fr                                                     | 08:15 - 09:45 | N 33  | Biele E.        |

|                                                                      |               |              |                |
|----------------------------------------------------------------------|---------------|--------------|----------------|
| Fr                                                                   | 14:15 - 15:45 | N 239        | Hochhut E.-S.  |
| Humangeographie II: Wirtschaftsgeographie [WirtgeoÜ]                 |               |              |                |
| Übung; 2 SWS; ben. Schein; ECTS: 5; in Parallelkursen;               |               |              |                |
| Mi                                                                   | 08:15 - 09:45 | N 239        | Dröge A.       |
| Do                                                                   | 08:15 - 09:45 | N 137        | Dröge A.       |
| Do                                                                   | 10:15 - 11:45 | N 239        | Ratter B.M.    |
| Do                                                                   | 14:15 - 15:45 | N 33         | Sarnowski A.v. |
| Do                                                                   | 14:15 - 15:45 | N 137        | Ratter B.M.    |
| Do                                                                   | 16:15 - 17:45 | N 33         | Sarnowski A.v. |
| Fr                                                                   | 08:15 - 09:45 | N 239        | Schwenk T.     |
| Fr                                                                   | 10:15 - 11:45 | N 239        | Franzen N.     |
| Fr                                                                   | 10:15 - 11:45 | N 33         | Schwenk T.     |
| Fr                                                                   | 12:15 - 13:45 | N 239        | Franzen N.     |
| Topographische Karte und Luftbild [TopKarteÜ]                        |               |              |                |
| Übung; 2 SWS; ben. Schein; ECTS: 4; in Parallelkursen;               |               |              |                |
| Mo                                                                   | 14:15 - 15:45 | N 239        | Egner H.       |
| Di                                                                   | 12:15 - 13:45 | N 239        | Körbes G.      |
| Di                                                                   | 16:15 - 17:45 | N 33         | Körbes G.      |
| Do                                                                   | 10:15 - 11:45 | N 33         | Biele E.       |
| Fr                                                                   | 12:15 - 13:45 | N 33         | Stolz Ch.      |
| Thematische Karte und statistische Darstellungsmethoden [ThemKarteÜ] |               |              |                |
| Übung; 2 SWS; ben. Schein; ECTS: 4; in Parallelkursen;               |               |              |                |
| Di                                                                   | 08:15 - 09:45 | N 239, N 131 | Glasze G.      |
| Di                                                                   | 08:15 - 09:45 | N 33         | Heidt V.       |
| Di                                                                   | 10:15 - 11:45 | N 33         | Domrös M.      |
| Do                                                                   | 16:15 - 17:45 | N 025        | Kühne O.       |
| Do                                                                   | 18:15 - 19:45 | N 025        | Kühne O.       |

### Proseminare: Theorien und Konzeptionen in der Geographie

|                                                                   |  |  |                 |
|-------------------------------------------------------------------|--|--|-----------------|
| Geomorphologie [GeomPS]                                           |  |  | Ambos R.        |
| Proseminar; 2 SWS; ben. Schein; ECTS: 6; Mo, 16:15 - 17:45, N 239 |  |  |                 |
| Geoökologie [GeoökPS]                                             |  |  | Bausinger T.    |
| Proseminar; 2 SWS; Schein; ECTS: 6; Di, 12:15 - 13:45, N 217      |  |  |                 |
| Politische Geographie [PolGeoPS]                                  |  |  | Glasze G.       |
| Proseminar; 2 SWS; ben. Schein; ECTS: 6; Di, 16:15 - 17:45, N 239 |  |  |                 |
| Vegetationsgeographie [VegGeoPS]                                  |  |  | Raffelsiefer M. |
| Proseminar; 2 SWS; ben. Schein; ECTS: 6; Do, 8:30 - 10:00, N 217  |  |  |                 |
| Humanökologie [HumökPS]                                           |  |  | Ratter B.M.     |
| Proseminar; 2 SWS; ben. Schein; ECTS: 6; Mi, 10:15 - 11:45, N 239 |  |  |                 |
| Boden- und Hydrogeographie [BodHydPS]                             |  |  | Szöcs A.        |
| Proseminar; 2 SWS; ben. Schein; ECTS: 6; Do, 8:15 - 9:45, N 239   |  |  |                 |
| Kulturgeographie [KultgeoPS]                                      |  |  | Zimmermann S.   |
| Proseminar; 2 SWS; ben. Schein; ECTS: 6; Do, 10:15 - 11:45, N 217 |  |  |                 |

### Seminare und Übungen

DV-gestützte Anwendung statistischer Verfahren: Quantitative Methoden [QuantiÜ]; Übung; 2 SWS; ben. Schein; ECTS: 6; Pflichtveranstaltung im Grundstudium Diplom;

|    |               |       |           |
|----|---------------|-------|-----------|
| Fr | 08:30 - 10:00 | N 217 | Tempel M. |
| Fr | 10:15 - 11:45 | N 217 | Tempel M. |
| Fr | 13:15 - 14:45 | N 217 | Tempel M. |

|                                                                                                                                                                                |                         |
|--------------------------------------------------------------------------------------------------------------------------------------------------------------------------------|-------------------------|
| Arbeitsmethoden der empirischen Regional- und Sozialforschung (Übung zur Vorlesung) [EmpRegSozÜ]; Übung; 2 SWS; ben. Schein; ECTS: 8; Mo, 17:15 - 18:45, N 6                   | Escher A.<br>Wißmann T. |
| Geoökologische Arbeitsmethoden I [Geoök I]<br>Übung; 2 SWS; ben. Schein; ECTS: 6; jede 2. Woche Di, 8:15 - 10:45, N 217; jede 2. Woche Di, 10:15 - 11:45, N 245; ab 26.4.2005  | Emde K.                 |
| Geoökologische Arbeitsmethoden II [Geoök II]<br>Übung; 2 SWS; ben. Schein; ECTS: 6; jede 2. Woche Di, 8:15 - 10:45, N 217; jede 2. Woche Di, 10:15 - 11:45, N 245; ab 3.5.2005 | Emde K.                 |
| Grundlagen und Aufgaben räumlicher Planung [RaumPlanÜ]<br>Übung; 2 SWS; ben. Schein; ECTS: 5;                                                                                  |                         |
| Mo 10:15 - 11:45 N 33                                                                                                                                                          | Heidt V.                |
| Mo 14:15 - 15:45 N 33                                                                                                                                                          | Heidt V.                |

### Praktika für Anfänger/Geländepraktika

|                                                                                                                                                                               |                        |
|-------------------------------------------------------------------------------------------------------------------------------------------------------------------------------|------------------------|
| Stadtökologie von Mainz [MainzPr]<br>Praktikum; 2 SWS; ben. Schein; ECTS: 8; Zeit und Raum n.V.                                                                               | Domrös M.              |
| Alltägliche Geographien sozialer Gruppen - Sozialgeographie mit Perspektivenwechsel [AlltagPr]; Praktikum; 2 SWS; ben. Schein; ECTS: 8; Do, 16:15 - 17:45, N 437              | Egner H.               |
| Physisch-geographisches Praktikum [PhysgeoPr]<br>Praktikum; 2 SWS; ben. Schein; ECTS: 8; Zeit und Raum n.V.                                                                   | Emde K.                |
| Geländepraktikum zur Humangeographie [OdenwaldPr]<br>Praktikum; 2 SWS; ben. Schein; ECTS: 8; Geländearbeit im Odenwald                                                        | Franzen N.             |
| Klimageographische Untersuchungen am Donnersberg/Pfalz [DonnerPr]<br>Praktikum; 2 SWS; ben. Schein; ECTS: 8; Do, 16:15 - 17:45, N 137; einschl. 5 Geländetage, 17.-20.05.2005 | Fuchs H.-J.            |
| Untersuchungen zum Tourismus im Oberen Mittelrheintal [TourismusPr]<br>Praktikum; 2 SWS; ben. Schein; ECTS: 8; Zeit und Raum n.V.                                             | Hünerrfauth-Brixius K. |
| Wirtschaftsgeographische Entwicklungsprozesse in der Mainzer und Wiesbadener City [MzWiPr]; Praktikum; 2 SWS; ben. Schein; ECTS: 8; Zeit und Raum n.V.                        | Meyer G.               |
| GIS in der Schule [GISschuPr]<br>Praktikum; 2 SWS; ben. Schein; ECTS: 8; Zeit und Raum n.V.                                                                                   | Schäfer D.             |

### Hauptstudium

#### Praktika für Fortgeschrittene/Projektstudien

|                                                                                                                                                              |                    |
|--------------------------------------------------------------------------------------------------------------------------------------------------------------|--------------------|
| Projektstudie: Das Konzept „Weltkulturerbe“ und die Wiederbelebung von Altstädten [AltstädtePr]; Praktikum; 4 SWS; ben. Schein; ECTS: 14; Zeit und Raum n.V. | Escher A.          |
| Projektstudie: Globalisierung und Fragmentierung. Stadtentwicklung im Maghreb [MaghrebPr]; Praktikum; 4 SWS; ben. Schein; ECTS: 14; Zeit und Raum n.V.       | Escher A.<br>N. N. |
| Physische Geographie: Raum Mittelrhein [MiRheinPr]<br>Praktikum; 4 SWS; ben. Schein; ECTS: 14; Zeit und Raum n.V.                                            | Preuß J.           |
| Bodengeographisches Praktikum<br>Praktikum; 4 SWS; ben. Schein; ECTS: 14; Zeit und Raum n.V.                                                                 | N. N.              |

### Seminare und Übungen

#### Pflicht- und Wahlpflichtlehrveranstaltungen

|                                                                                      |                 |
|--------------------------------------------------------------------------------------|-----------------|
| Seminar zur Karteninterpretation [KartIntS]<br>Seminar; 2 SWS; ben. Schein; ECTS: 6; |                 |
| Di 14:15 - 15:45 N 33                                                                | Raffelsiefer M. |
| Do 16:15 - 17:45 N 239                                                               | Sezöcs A.       |

|                                                                                                                                                                                                             |                                               |
|-------------------------------------------------------------------------------------------------------------------------------------------------------------------------------------------------------------|-----------------------------------------------|
| Luftbilddauswertung und Methoden der Fernerkundung [LuftbAusWS]<br>Übung; 2 SWS; ben. Schein; ECTS: 6; für Diplom; Zeit und Raum n.V.                                                                       | N. N.                                         |
| Geographische Informationssysteme: Einführung in das GIS-Programm ArcGIS [ArcGIS]; Übung; 2 SWS; ben. Schein; ECTS: 6; Wahlpflichtfach im Hauptstudium Diplom; Mi, 8:15 - 9:45, N 131                       | Schäfer D.                                    |
| Geographische Informationssysteme: Einführung in das GIS-Programm ArcGIS [ArcGIS]; Übung; 2 SWS; ben. Schein; ECTS: 6; Wahlpflichtveranstaltung im Hauptfach Diplom; jede 2. Woche Mi, 17:00 - 20:30, N 131 | Spehs P.                                      |
| Geographische Informationssysteme: Einführung in das GIS-Programm ERDAS/Imagine [ERDAS]; Übung; 2 SWS; ben. Schein; ECTS: 6; Wahlpflichtfach im Hauptstudium Diplom; Mo, 17:00 - 20:30, N 131               | Spehs P.                                      |
| Geographische Informationssysteme: Einführung in das GIS-Programm ERDAS/Imagine [ERDAS]; Übung; 2 SWS; ben. Schein; ECTS: 6; Wahlpflichtfach im Hauptstudium Diplom; jede 2. Woche Mi, 17:00 - 20:30, N 131 | Spehs P.                                      |
| Konzeptionen zur Raumanalyse und Raumbewertung (Studienrichtung Geoökologie) [KonzRaumÖkÜ]; Übung; 2 SWS; ben. Schein; ECTS: 6; Di, 14:15 - 15:45, N 239                                                    | Heidt V.                                      |
| Konzeptionen zur Raumanalyse und Raumbewertung (Studienrichtung Wirtschafts- und Sozialgeographie) [KonzRaumWiÜ]; Übung; 2 SWS; ben. Schein; ECTS: 6; Zeit und Raum n.V.                                    | N. N.                                         |
| Seminar zur Fachdidaktik der Geographie [FdidaktS]<br>Seminar; 2 SWS; ben. Schein; ECTS: 6; Do, 12:15 - 13:45, N 137                                                                                        | Raffelsiefer M.                               |
| Seminar zur Fachdidaktik der Geographie [FdidaktS]<br>Seminar; 2 SWS; ben. Schein; ECTS: 6; Di, 16:15 - 17:45, N 217                                                                                        | Wilhelmi V.                                   |
| <b>Projekt bilingualer Unterricht</b>                                                                                                                                                                       |                                               |
| Grundlagen des bilingualen Erdkundeunterrichts (Englisch) [BilEnglÜ]<br>Übung; 2 SWS; ben. Schein; ECTS: 6; Mo, 15:15 - 16:45, N 217                                                                        | Hoffmann G.                                   |
| Unterrichtspraktische Übungen zum bilingualen Erdkundeunterrichts (Französisch) [BilFranzÜ]; Übung; 2 SWS; ben. Schein; ECTS: 6; Do, 18:15 - 19:45, N 217                                                   | Sauer F.                                      |
| <b>Sonstige Lehrveranstaltungen</b>                                                                                                                                                                         |                                               |
| Geographischer Film in Theorie und Praxis [FilmÜ]<br>Übung; 2 SWS; Schein; ECTS: 6; Blockkurs n.b.A.                                                                                                        | Zimmermann S.                                 |
| Multimediale Geographie - Planen, Drehen, Schneiden geographischer Videobeiträge [MultimedGeoÜ]; Übung; 2 SWS; Schein; ECTS: 5; Zeit n.V., N 217; voraussichtlich vier Samstagstermine (ganztags)           | Weichmann H.                                  |
| Seminar: Interviewsituation in der arabischen Welt: Einführung in die arabische Sprache und Kultur [ArabischS]; Seminar; 2 SWS; Schein; ECTS: 6; Mi, 15:15 - 16:45, N 217                                   | Thielmann J.                                  |
| Übung: Vorbereitung und Durchführung geographischer Exkursionen<br>Übung; 2 SWS; Z.u.O.n.V.                                                                                                                 | Meyer G.                                      |
| <b>Regionalseminare zu Großen Geographischen Geländeübungen</b>                                                                                                                                             |                                               |
| Korsika [KorsikaRS]<br>Regionalseminar; 2 SWS; ECTS: 6; Mi, 14:00 - 18:00, N 239; vom 22.6.2005 bis zum 20.7.2005                                                                                           | Emde K.<br>Raffelsiefer M.                    |
| Norden [Norden]<br>Regionalseminar; 2 SWS; ECTS: 6; Do, 16:15 - 17:45, N 350                                                                                                                                | Preuß J.                                      |
| <b>Hauptseminare</b>                                                                                                                                                                                        |                                               |
| UNESCO-Welterbe: Innovation oder Museum [WelterbeHS]<br>Hauptseminar; 2 SWS; ben. Schein; ECTS: 10; Di, 18:15 - 19:45, N 350                                                                                | Ambos R.<br>Escher A.<br>Heidt V., Rudolff N. |

|                                                                                                                                                         |                            |
|---------------------------------------------------------------------------------------------------------------------------------------------------------|----------------------------|
| Nordamerika [NordamHS]<br>Hauptseminar; 2 SWS; ben. Schein; ECTS: 10; Mo, 8:15 - 9:45, N 239                                                            | Ambos R.                   |
| Klimate Deutschlands [KliDeuHS]<br>Hauptseminar; 2 SWS; ben. Schein; ECTS: 10; Do, 14:15 - 15:45, N 239                                                 | Domrös M.                  |
| Geographie der Medienwelt [MedienHS]<br>Hauptseminar; 2 SWS; ben. Schein; ECTS: 10; Mo, 18:15 - 19:45, N 239                                            | Escher A.<br>Zimmermann S. |
| Geographische Aspekte von Meeresströmungen [MeereHS]<br>Hauptseminar; 2 SWS; ben. Schein; ECTS: 10; Do, 12:15 - 13:45, N 239                            | Fuchs H.-J.                |
| Wirtschaftsgeographische Folgen der Globalisierung für die Dritte Welt [GlobalHS]; Hauptseminar; 2 SWS; ben. Schein; ECTS: 10; Di, 18:15 - 19:45, N 239 | Meyer G.                   |
| Aktuelle Ansätze der Entwicklungszusammenarbeit [EntwicklHS]<br>Hauptseminar; 2 SWS; ben. Schein; ECTS: 10; Di, 10:15 - 11:45, N 239                    | Ratter B.M.                |

## Geographische Geländeübungen

### Kleine geographische Geländeübungen (1-tägig und mehrtägig)

|                                                                                                                     |                            |
|---------------------------------------------------------------------------------------------------------------------|----------------------------|
| Hunsrück - Mosel - Vulkaneifel: Geomorphologie<br>Exkursion; 0,3 SWS; Schein; ECTS: 3; 3-tägig, 24.06. - 26.06.2005 | Ambos R.                   |
| Mannheim/Ludwigshafen: Stadtökologie<br>Exkursion; 0,1 SWS; Schein; ECTS: 1; 1-tägig, 18.06.2005                    | Domrös M.                  |
| Nahetal<br>Exkursion; 0,2 SWS; Schein; ECTS: 2; 2-tägig, 28.05.-29.05.2005                                          | Dröge A.<br>Kersting Ph.   |
| Heidelberg<br>Exkursion; 0,1 SWS; Schein; ECTS: 1; 1-tägig                                                          | Egner H.                   |
| Rheingau<br>Exkursion; 0,1 SWS; Schein; ECTS: 1; 1-tägig                                                            | Emde K.                    |
| Rhön<br>Exkursion; 0,3 SWS; Schein; ECTS: 3; 3-tägig                                                                | Emde K.                    |
| Fläming<br>Exkursion; 0,3 SWS; Schein; ECTS: 3; 3-tägig                                                             | Escher A.<br>Zimmermann S. |
| Nordpfalz<br>Exkursion; 0,3 SWS; Schein; ECTS: 3; 3-tägig, Juli 2005                                                | Fuchs H.-J.                |
| Mittelrhein<br>Exkursion; 0,1 SWS; ECTS: 1; 1-tägig                                                                 | Grunert J.                 |
| Rheingau<br>Exkursion; 0,1 SWS; Schein; ECTS: 1; 1-tägig                                                            | Grunert J.                 |
| Rheinhessen<br>Exkursion; 0,1 SWS; Schein; ECTS: 1; 1-tägig                                                         | Grunert J.                 |
| Hunsrück<br>Exkursion; 0,1 SWS; Schein; ECTS: 1; 1-tägig                                                            | Grunert J.<br>Tempel M.    |
| Taunus<br>Exkursion; 0,1 SWS; Schein; ECTS: 1; 1-tägig                                                              | Grunert J.<br>Stolz Ch.    |
| Rheinhessen<br>Exkursion; 0,1 SWS; Schein; ECTS: 1; 1-tägig                                                         | Heidt V.                   |
| Welterbe Oberes Mittelrheintal<br>Exkursion; 0,1 SWS; Schein; ECTS: 1; 1-tägig                                      | Heidt V.                   |
| Mittelfränkischer Ballungsraum<br>Exkursion; 0,3 SWS; Schein; ECTS: 3; 3-tägig                                      | Meyer G.                   |
| Westliches Ruhrgebiet (Duisburg/Oberhausen)<br>Exkursion; 0,2 SWS; Schein; ECTS: 2; 2-tägig                         | Raffelsiefer M.            |
| Luxemburg<br>Exkursion; 0,4 SWS; Schein; ECTS: 4; 4-tägig                                                           | Spehs P.                   |
| Mittelhessen<br>Exkursion; 0,2 SWS; Schein; ECTS: 2; 2-tägig                                                        | Szöcs A.                   |

**Deutschlandexkursionen (6-tägig)**

= Große Exkursion für Diplomstudiengang

Südwestdeutschland

Ambos R.

Exkursion; 0,6 SWS; Schein; ECTS: 8; 6-tägig, 08.08. - 13.08.2005

Deutschland

Escher A.

Exkursion; 0,6 SWS; Schein; ECTS: 8; 6-tägig

Deutschland

Glasze G.

Exkursion; 0,6 SWS; Schein; ECTS: 8; 6-tägig

Erzgebirge

Grunert J.

Exkursion; 0,6 SWS; Schein; ECTS: 8; 6-tägig, 10.-15.10.2005

Stolz Ch.

Metropole Berlin

Meyer G.

Exkursion; 0,6 SWS; Schein; ECTS: 8; 6-tägig, 01.08.-06.08.2005

Steiner Ch.

**Große geographische Geländeübungen (Ausland)**

Korsika [Korsika]

Emde K.

Exkursion; 1,3 SWS; Schein; ECTS: 14; 14-tägig, n.b.A.

Raffelsiefer M.

Norden [Norden]

Preuß J.

Exkursion; 2,0 SWS; Schein; ECTS: 14; 21-tägig, n.b.A.

**Sonstige Veranstaltungen**

Kolloquium für Diplomanden und Doktoranden

Domrös M.

Kolloquium; n.b.A.

Kolloquium für Diplomanden und Doktoranden

Escher A.

Kolloquium; n.b.A.

Kolloquium für Diplomanden und Doktoranden

Grunert J.

Kolloquium; n.b.A.

Kolloquium für Diplomanden und Doktoranden

Meyer G.

Kolloquium; n.b.A.

Kolloquium für Diplomanden und Doktoranden

Preuß J.

Kolloquium; n.b.A.

Kolloquium für Diplomanden und Doktoranden

Ratter B.M.

Kolloquium; Zeit und Raum n.V.

Forschungsseminar Geographie [ForschS]

Lehrkörper des Geographischen Instituts

Kolloquium; 2 SWS; Do, 18:15 - 19:45, N 239; (s. gesonderter Aushang bzw.

Instituts-Homepage)

Geographisches Kolloquium [GeogrKoll]

Lehrkörper des Geographischen Instituts

Kolloquium; 2 SWS; Do, 18:15 - 20:00, N 6; (s. gesonderter Aushang bzw.

Instituts-Homepage)

Anleitung zu wissenschaftlichem Arbeiten

Lehrkörper des Geographischen Instituts

AWA; halb- und ganztägig

**Geologie/Paläontologie/Mineralogie****Lehrveranstaltungen**

Wegen Umstellung auf Blockkurse können sich Zeiten und Orte für alle Veranstaltungen noch ändern, auf Anschläge am Schwarzen Brett im Institut sowie in der Fachschaft ist zu achten.

Wegen wechselnder Studierendenzahlen ist in der Regel mit Parallelveranstaltungen zu rechnen. Hinweis für Studienanfänger: Es wird dringend empfohlen, die Diplom-Studiengänge nur zum Wintersemester aufzunehmen, da im Sommersemester keine Lehrveranstaltungen für Studienanfänger angeboten werden.

Für ein ordnungsgemäßes Studium ist es unerlässlich, die Studienberatung aufzusuchen.



### **Pflichtveranstaltungen im geowissenschaftlichen Grundstudium bis zur Diplom-Vorprüfung (A) in Geologie/Paläontologie und/oder Mineralogie**

#### Exogene Geologie

Vorlesung mit Übung; 3 SWS; \*L\*; zwei Parallelkurse;

|    |               |     |            |
|----|---------------|-----|------------|
| Mi | 11:00 - 12:00 | N 6 | Rein B.    |
| Do | 11:00 - 13:00 | N 6 | Sirocko F. |
| Do | 11:00 - 13:00 | N 6 | Rein B.    |
| Mi | 11:00 - 12:00 | N 6 | Sirocko F. |

#### Systematik der Minerale

Vorlesung; 2 SWS; \*L\*; Mo, 13:00 - 14:00, N 350; Mi, 10:00 - 11:00, N 350

Werner H.D.

#### Magmatismus und Metamorphose

Vorlesung mit Übung; 5 SWS; \*L\*; Do, 13:00 - 15:00, N 350; Di, 12:00 - 15:00, N 350

Foley S.F.  
Reischmann Th.

#### Übersicht Erdgeschichte (I) am Beispiel der Geologie Deutschlands

Vorlesung; 2 SWS; \*L\*; Mo, 10:00 - 12:00, N 137

Brachert Th.  
Kröner A.  
Ring U.

#### Polarisationsmikroskopie I [Polmikr]

Vorlesung mit Übung; 2 SWS; 3 Parallelkurse;

|    |               |       |                        |
|----|---------------|-------|------------------------|
| Mo | 14:00 - 16:00 | N 357 | Barth M.<br>Nasdala L. |
| Di | 08:00 - 10:00 | N 357 | Barth M.<br>Nasdala L. |
| Mi | 08:00 - 10:00 | N 357 | Barth M.<br>Nasdala L. |

#### Geowissenschaftliches Proseminar

Seminar; 1 SWS; Do, 15:00 - 16:00, N 6

Foley S.F.  
Kröner A.  
Nasdala L., Reischmann Th., Brachert Th.

#### Geologischer Kartierkurs [GeolKartierl]

Übung; 6 SWS; ECTS: 4; im Anschluss an das Sommersemester; Zeit und Raum n.V.

Mertz D.  
Rein B.  
N N.

### **Pflichtveranstaltungen bis zur Diplom-Hauptprüfung in den Studiengängen Geologie/Paläontologie und/oder Mineralogie (B)**

#### Erdgeschichte II (und Stratigraphie)

Vorlesung mit Übung; 4 SWS; Di, Do, 10:00 - 12:00, N 137

Brachert Th.

#### Sedimentologie

Vorlesung; 2 SWS; + 6-tägige Geländeübung; Do, 8:00 - 10:00, N 350

Sirocko F.

#### Geologischer Kartierkurs II (für Fortgeschrittene)

LV; 6 SWS; Parallelkurse im Anschluss an das SS; Zeit und Raum n.V.

Reischmann Th.  
N N.  
Ring U.

#### Angewandte Geologie II

Vorlesung mit Übung; Mo, 12:00 - 14:00, N 437

Schenk D.

#### Geodynamik (Ozeane und Kontinente)

Vorlesung; 2 SWS; \*L\*; Di, 8:00 - 10:00, N 137

Kröner A.

#### Boden-Systematik

Vorlesung; 1 SWS; \*L\*; Fr, 14:00 - 16:00, N 437; 1. Semesterhälfte

Sabel K.

#### Tektonik II

Vorlesung mit Übung; 2 SWS; Mi, 12:00 - 14:00, N 437

Passchier C.W.

#### Magmatische Prozesse (Entstehung von Magmen)

Vorlesung mit Übung; 2 SWS; Fr, 10:00 - 12:00, N 350

Reischmann Th.

#### Geologie von Mitteleuropa (Teil I: Grundgebirge) [Mitteleuropa]

Vorlesung; 1 SWS; \*L\*; Mi, 9:00 - 10:00, N 350

Kröner A.

#### Geologische Diplomkartierung bzw. stratigraphische Geländeaufnahme

LV; Zeit und Ort nach Vereinbarung

Brachert Th.  
Kröner A.

Mertz D., Passchier C.W., Reischmann Th., Ring U., Sirocko F.

|                                                          |                 |
|----------------------------------------------------------|-----------------|
| Mineralchemie [Minchem]                                  | Foley S.F.      |
| Vorlesung mit Übung; 2 SWS; Mo, 10:00 - 12:00, N 357     | Hofmeister W.   |
| Phasenanalyse durch Röntgenstrahlenbeugung [X-Ray NsWr]  | Hofmeister W.   |
| Vorlesung mit Übung; 2 SWS; Do, 16:00 - 18:00, N 357     | Werner H.D.     |
| Instrumentelle Methoden der geochemischen Analytik       | Kersten M.      |
| Vorlesung; 2 SWS; Zeit und Raum n.V.                     |                 |
| Tonmineralogie [V/Ue]                                    | Hofmeister W.   |
| Vorlesung mit Übung; 1 SWS; Mo, 14:00 - 15:00, N 437     |                 |
| Anleitung zu wissenschaftlichem Arbeiten                 | Lehrkörper d.I. |
| LV; Lehrkörper des Instituts für Geowissenschaften; n.V. |                 |

### Lehrveranstaltungen für die Wahlfächer(B)

#### Regionale und Historische Geologie

|                                                                                 |            |
|---------------------------------------------------------------------------------|------------|
| Ausgewählte Themen der Sedimentologie                                           | Sirocko F. |
| Seminar; 1 SWS; Zeit n.V., N 350                                                |            |
| Fernerkundung II                                                                | N N.       |
| Vorlesung; 3 SWS; Geopool                                                       |            |
| Prinzipien der Stratigraphie (mit Übungen)                                      | Grimm K.   |
| Vorlesung mit Übung; 2 SWS; Mi, 10:00 - 12:00, N 137; mit 1 Tag<br>Geländeübung |            |
| Regionale Geologie (Geologie von Gondwana)                                      | Kröner A.  |
| Vorlesung; 2 SWS; Di, 12:00 - 14:00, N 137                                      |            |

#### Paläontologie

|                                                          |                     |
|----------------------------------------------------------|---------------------|
| Mikropaläontologisches Praktikum (Mikropaläontologie II) | Hottenrott M.       |
| Praktikum; 3 SWS; Mi, 15:00 - 18:00, N 357               | Schäfer P.          |
| Grundzüge der Wirbeltierpaläontologie [GrundzWirbt]      | Fastnacht M.        |
| Vorlesung; 2 SWS; Di, 16:00 - 18:00, N 137               |                     |
| Osteologie der Wirbeltiere [OsteoWirbt]                  | Fastnacht M.        |
| Übung; 2 SWS; Zeit und Raum n.V.                         |                     |
| Paläontologische Arbeitsmethoden [PalArbm BrGm]          | Brachert Th.        |
| Vorlesung mit Übung; 2 SWS; Mi, 14:00 - 16:00, N 137     | Fastnacht M.        |
|                                                          | Grimm K., Reuter M. |
| Paläoökologie (und Paläoklimatologie) [Palöklima]        | Brachert Th.        |
| Vorlesung; 2 SWS; Zeit und Raum n.V.                     |                     |
| Seminar Funktionsmorphologie der Wirbeltiere             | Fastnacht M.        |
| Seminar; Fr, 13:00 - 16:00, N 137                        |                     |

#### Angewandte Geologie

|                                                                                           |           |
|-------------------------------------------------------------------------------------------|-----------|
| Hydrogeologie II [Hydrogeol II Hm]                                                        | Schenk D. |
| Vorlesung; 2 SWS; Mi, 12:00 - 14:00, Raum n.V.                                            |           |
| Geländemethoden Hydrogeologie                                                             | Schenk D. |
| LV; 2 SWS; Übung nach besonderer Ankündigung in den Semesterferien; Zeit<br>und Raum n.V. |           |
| Hydrochemisches Laborpraktikum                                                            | N.N.      |
| Praktikum; 2 SWS; Blockkurs nach besonderer Ankündigung; Zeit und Raum<br>n.V.            |           |
| Numerische Methoden der Angewandten Geologie I (Modflow) [Modflow]                        | Schenk D. |
| Vorlesung mit Übung; 2 SWS; Zeit und Raum n.V.                                            |           |
| Numerische Methoden der Angewandten Geologie II (PHREEQC)                                 | N.N.      |
| Vorlesung mit Übung; 2 SWS; Zeit und Raum n.V.                                            |           |

**Geophysik**

|                                                                                            |                           |
|--------------------------------------------------------------------------------------------|---------------------------|
| Angewandte Geophysik (Teil I)<br>Vorlesung mit Übung; 2 SWS; Mi, 8:00 - 10:00, N 137       | Schill E.                 |
| Rheologie (Teil I: Kontinuumsmechanik)<br>Vorlesung; 1 SWS; Di, 13:00 - 15:00, N 437       | Köhn D.<br>Passchier C.W. |
| Geophysikalische Methoden (Teil I)<br>Vorlesung mit Übung; 2 SWS; Do, 14:00 - 16:00, N 357 | Schill E.                 |
| Geophysikalisches Geländepraktikum<br>Praktikum; 4 SWS; Zeit und Raum n.V.                 | Regenauer-Lieb K.<br>N N. |
| Rheologie (Teil II: Rheologie der Erde)<br>Vorlesung; 1 SWS; Zeit und Raum n.V.            | Regenauer-Lieb K.         |

**Bodenkunde**

|                                                                                                                                                                                      |               |
|--------------------------------------------------------------------------------------------------------------------------------------------------------------------------------------|---------------|
| Bodenchemie<br>Vorlesung; 2 SWS; Di, 13:00 - 15:00, N 357                                                                                                                            | Kersten M.    |
| Bodenkartierung (Fortgeschrittene) Grundlagen und Aussagen der Bodenkarte<br>Vorlesung mit Übung; 2 SWS; 2. Semesterhälfte; Fr, 14:00 - 16:00, N 437;<br>kombiniert mit Geländeübung | N N.          |
| Tonmineralogie<br>Vorlesung mit Übung; 1 SWS; Mo, 14:00 - 15:00, N 437                                                                                                               | Hofmeister W. |

**Informatik**

Veranstaltungen siehe FB Mathematik

**Petrologie, Geochemie**

|                                                                                                                                                            |                    |
|------------------------------------------------------------------------------------------------------------------------------------------------------------|--------------------|
| Petrologie der Metamorphite<br>Vorlesung mit Übung; 3 SWS; 1 zusätzliche SWS für Übungen vorgesehen; Di,<br>15:00 - 17:00, N 357; Mi, 13:00 - 14:00, N 357 | Foley S.F.<br>N N. |
| Mikrosondenanalyse I<br>Vorlesung mit Übung; 2 SWS; Zeit und Ort nach Vereinbarung                                                                         | Schulz-Dobrick B.  |
| Übungen experimentelle Umweltanalytik (ICP-MS)<br>Übung; 2 SWS; nach besonderer Ankündigung                                                                | Kersten M.         |
| Isotopenanalytik (Einführung f. Diplomanden und Doktoranden)<br>Kurs; 4 SWS; Zeit und Raum n.V.                                                            | Mertz D.           |
| Verarbeitung geochemischer Daten II (Interpretation und Modellierung)<br>Vorlesung mit Übung; 2 SWS; Mi, 10:00 - 12:00, N 357                              | Mertz D.           |
| Röntgenfluoreszenzanalyse<br>Vorlesung mit Übung; 2 SWS; Übung 1-std. im Labor; Mo, 9:00 - 10:00, N 357                                                    | Schulz-Dobrick B.  |

**Mineralogie**

|                                                                                                                   |                                       |
|-------------------------------------------------------------------------------------------------------------------|---------------------------------------|
| Festkörperspektroskopische Methoden<br>Vorlesung mit Übung; 2 SWS; Do, 12:00 - 13:00, N 357; 1 Std. im Übungsraum | Häger T.                              |
| Kristallstrukturanalyse<br>Vorlesung mit Übung; 2 SWS; Zeit und Raum n.V.                                         | Hofmeister W.                         |
| Kristallphysik<br>Vorlesung; 2 SWS; Do, 8:00 - 10:00, N 357                                                       | Nasdala L.                            |
| Experimentelle Mineralogie (Materialkundlich-mineralogische Übungen)<br>Übung; 4 SWS; nach Vereinbarung           | Häger T.<br>Nasdala L.<br>Werner H.D. |

**Erweitertes Lehrangebot, Graduiertenstudium(C)**

|                                                                                                            |                                                              |
|------------------------------------------------------------------------------------------------------------|--------------------------------------------------------------|
| Earth System Cycles [EarthSyCyc]<br>Ringvorlesung; 2 SWS; Koordinator: Prof. Foley; Do, 16:00 - 18:00, N 6 | Lehrkörper d.I.<br>Borrmann S.<br>Hofmann A.W., Lelieveld J. |
| Future Aspects of Water Supply<br>Vorlesung; 1 SWS; *L*; n.V.                                              | Wilken R.-D.                                                 |

|                                                                                                                                                                             |                                |
|-----------------------------------------------------------------------------------------------------------------------------------------------------------------------------|--------------------------------|
| Geodynamisches Seminar<br>Seminar; 2 SWS; Zeit und Raum n.V.                                                                                                                | Regenauer-Lieb K.<br>Schill E. |
| Geo- und Thermo-chronologie mit der K-Ar-Methode und Ar40/Ar39-Technik<br>Vorlesung; 1 SWS; Fr, 15:00 - 16:00, N 357                                                        | Mertz D.                       |
| Isotopengeochemie II<br>Vorlesung; 2 SWS; Mi, 14:00 - 16:00, Raum n.V.; Seminarraum, Bau T, MPI                                                                             | Hofmann A.W.                   |
| Journal watch<br>Seminar; 2 SWS; Zeit und Raum n.V.                                                                                                                         | Foley S.F.<br>Jacob D.         |
| Kathodolumineszenz Anwendungen in den Geowissenschaften<br>Übung; 2 SWS; Zeit und Ort nach Vereinbarung                                                                     | Poller U.                      |
| Kommunale Wasserkreisläufe (Auftreten und Eliminierung organischer Substanzen); Vorlesung; 1 SWS; Zeit und Raum n.V.                                                        | Ternes Th.                     |
| Kristallsynthese<br>Vorlesung mit Übung; 2 SWS; Zeit und Raum n.V.                                                                                                          | Ackermann L.                   |
| Mikrosondenanalyse II<br>Vorlesung mit Übung; 2 SWS; Zeit und Ort nach Vereinbarung                                                                                         | Schulz-Dobrick B.              |
| Numerische Methoden der Thermodynamik<br>Vorlesung mit Übung; 2 SWS; Geopool nach besonderer Ankündigung                                                                    | Kersten M.                     |
| Ophiolithe<br>Vorlesung; 2 SWS; Zeit und Raum n.V.                                                                                                                          | Barth M.                       |
| Petrologie des Ozeanbodens<br>Vorlesung mit Übung; 2 SWS; nach Vereinbarung                                                                                                 | Snow J.E.                      |
| Praxis der Altlastensanierung I [Altlastsan.]<br>Vorlesung; 2 SWS; Fr, 12:00 - 14:00, N 350                                                                                 | Wieber G.                      |
| Seminar Angewandte Geologie [SemAngGeol]<br>Seminar; 2 SWS; Di, 16:00 - 18:00, N 437                                                                                        | Schenk D.                      |
| Seminar Angewandte Hydrochemie: Aktuelle Fragen der Trinkwasserqualität<br>Seminar; 2 SWS; Di, 14:00 - 16:00, Raum n.V.; im: ESWE-Institut<br>Wiesbaden, Söhnleinstraße 158 | Wilken R.-D.                   |
| Seminar zur Petrologie und Geologie<br>Seminar; 2 SWS; n.V.                                                                                                                 | Reischmann Th.                 |
| Seminar Tektonophysik<br>Seminar; 1 SWS; Mo, 17:00 - 18:00, N 137                                                                                                           | Köhn D.<br>Passchier C.W.      |
| Spurenanalytik zur Bewertung von Wasser und Boden [WasserV]<br>Vorlesung; 2 SWS; ECTS: 2; = Vorlesung „Wasser“ der Geographie; Mo, 10:00 - 12:00, N 437                     | Wilken R.-D.                   |
| Tutorium Magmatismus und Metamorphose [TutMetamorph]<br>Tutorium; Fr, 12:00 - 14:00, N 357                                                                                  | Kühn A.                        |
| Umweltrecht für Geowissenschaftler: Wasser und Boden [Umweltrecht]<br>Vorlesung; 1 SWS; ECTS: 2; = Vorlesung „Wasser“ der Geographie; Mo, 9:00 - 10:00, N 6                 | Wieber G.<br>Wilken R.-D.      |
| <b>Graduiertenkollegien</b>                                                                                                                                                 |                                |
| Spurenanalytik von Elementspezies<br>Seminar; 2 SWS; Mi, 17:00 - 19:00, Raum n.V.                                                                                           | Kersten M.                     |
| Stoffbestand und Entwicklung von Kruste und Mantel<br>Ringvorlesung; 2 SWS; Mi 14 - 16 Uhr, MPI Seminarraum Bau T                                                           | Hofmann A.W.                   |
| Kolloquium<br>LV; 2 SWS; Veranstaltungen siehe unter eigener Rubrik<br>„Graduiertenkollegien“; Di, 15:00 - 17:00, Raum n.V.; MPI Seminarraum Bau T                          | Reischmann Th.                 |

**Geländeübungen****Pflichtveranstaltungen bis zur Diplom-Vorprüfung(A)****Allgemein - (regional-) geologische und sedimentologische Übungen**

|                                                     |            |
|-----------------------------------------------------|------------|
| Geologie des Mainzer Beckens<br>Exkursion; 1 Tag    | Sirocko F. |
| Geologie des Saar-Nahe-Gebietes<br>Exkursion; 1 Tag | Rein B.    |

**Paläontologisch-biofazielle Übungen**

|                                         |                          |
|-----------------------------------------|--------------------------|
| Rheinhessen, Eifel<br>Exkursion; 2 Tage | Brachert Th.<br>Grimm K. |
|-----------------------------------------|--------------------------|

**Mineralogisch-petrographische Übungen**

|                                            |                             |
|--------------------------------------------|-----------------------------|
| Minerale und Gesteine<br>Exkursion; 2 Tage | Foley S.F.<br>Hofmeister W. |
|--------------------------------------------|-----------------------------|

**Magmatisch-geologische und metamorphosekundliche Übungen**

|                                                                  |           |
|------------------------------------------------------------------|-----------|
| Metamorphite im Spessart<br>Exkursion; 1 Tag; Zeit und Raum n.V. | Kröner A. |
|------------------------------------------------------------------|-----------|

**Geowissenschaftliche (mineralogisch-geologische) Übung**

|                             |                                         |
|-----------------------------|-----------------------------------------|
| Franken<br>Exkursion; 6Tage | Brachert Th.<br>Kröner A.<br>Foley S.F. |
|-----------------------------|-----------------------------------------|

**Pflicht, Wahlpflicht- und Wahl-Geländeübungen bis zur Diplom-Hauptprüfung (B) sowie im Rahmen des Graduiertenstudiums (C)**

|                                                           |      |
|-----------------------------------------------------------|------|
| Große Exkursion<br>Exkursion; 14 Tage; Zeit und Raum n.V. | N.N. |
|-----------------------------------------------------------|------|

**Geländeübungen zur Allgemeinen Geologie sowie zur Regionalen und Historischen Geologie**

|                                                                          |                           |
|--------------------------------------------------------------------------|---------------------------|
| Exkursion Tektonophysik<br>Exkursion; 6Tage; Zeit und Raum n.V.          | Köhn D.<br>Passchier C.W. |
| Geländeübung Südwestdeutschland<br>Exkursion; 3 Tage; Zeit und Raum n.V. | Fastnacht M.              |
| Sedimentologische Gelände-Übung<br>Exkursion; 2 Parallelkurse je 6 Tage  | Sirocko F.                |
| Geländeübung zur Tektonik II<br>Exkursion; 2 Tage                        | Passchier C.W.            |
| Geländeübung Magmatismus<br>Exkursion; 4 Tage; Zeit und Raum n.V.        | Reischmann Th.            |

**Geländeübung zur Paläontologie II**

|                                             |              |
|---------------------------------------------|--------------|
| Lothringen, Trias-Jura<br>Exkursion; 2 Tage | Brachert Th. |
|---------------------------------------------|--------------|

**Geländeübung zur Bodenkunde**

|                                                   |          |
|---------------------------------------------------|----------|
| Einführung in die Bodenkunde<br>Exkursion; 2 Tage | Sabel K. |
|---------------------------------------------------|----------|

**Geländeübung zum Wahlfach Paläontologie**

|                                                                               |                           |
|-------------------------------------------------------------------------------|---------------------------|
| Perm und Trias des Thüringer Beckens<br>Exkursion; 2 Tage; Zeit und Raum n.V. | Fastnacht M.<br>Reuter M. |
|-------------------------------------------------------------------------------|---------------------------|

**Geländeübung zum Wahlfach Angewandte Geologie**

Hydrogeologie Pfalz/Hunsrück  
Exkursion; 2 Tage; 3 Tage

Schenk D.

**Geländeübung zum Wahlfach Bodenkunde**

Geländeübung kombiniert mit Bodenkartierung  
Exkursion; 2 Tage

N N.

**Geländeübung zum Wahlfach Geophysik**

Geothermie/Soultz sous Foret  
Exkursion; incl. Kompaktkurs 2 Tage, mit Dr. Thomas Kohl/Zürich; Zeit  
und Raum n.V.

Regenauer-Lieb K.

**Geländeübungen zu den Wahlfächern Geochemie und Petrologie**

Geländeübung Geologie-Geochemie-Rohstoff  
Exkursion; 3 Tage

Mertz D.

Geländeübung zur Umwelt-Geochemie  
Exkursion; 1 Tag

Kersten M.

**Geländeübungen zur Mineralogie**

Industrieexkursion  
Exkursion; 2 Tage

Hofmeister W.  
Werner H.D.

**Chemie und Biomedizinische Chemie****Einführungsveranstaltungen**

Einführungsveranstaltung für die Studiengänge Diplom-Chemie,  
Biomedizinische Chemie, Lehramt, Magister; Einführungskurs;  
Einzeltermin am 20.10.2004 09:00 - 10:00 Raum n.V.

Tremel W.

Mittwoch, 20.10.2004, 9.15 Uhr

Veranstaltung der Fachschaft Chemie für Studienanfänger der Chemie  
Tutorium;

Zeit/Ort n.V.

N.N.

Treffpunkt HS 22 am 20.10.2004 nach der allgemeinen Einführungsveranstaltung

**Schülerlabor**

Schulversuche (Gentechnik) in der Biochemie im Rahmen des  
Nat-Schülerlabors der Universität Mainz und des Ada-Lovelace-Projektes;  
Kurs; Termine und Absprache bei Frau Christina Weindel,  
cweindel@uni-mainz.de

Koch-Brandt C.

**Sonderveranstaltungen**

Recht für Chemiker und andere Naturwissenschaftler [RfChem]  
Vorlesung mit Übung; 2 SWS; Schein; Erwerb der Sachkunde nach  
§5ChemVerbotsV; Mo, 16:15 - 17:45, Hs 22; Beginn: 25.4. 2005

Eßmann R.

Pharmakologisches Praktikum für Naturwissenschaftler  
Praktikum; 5 SWS; Schein; Aufnahme Klausur am 26.4.2005 von 17:00-17:45 im  
SR EG 043; Di, 17:00 - 19:15, SR EG; Do, 17:45 - 19:15, SR EG;  
Vorbesprechung: 28.4.2005, 17:45 - 18:30 Uhr, SR EG

Platt K.-L.  
wiss.Mitarbeiter

Pharmakologie und Toxikologie I (für Pharmazeuten, Biologen und Chemiker)  
Vorlesung; 2 SWS; Mo, 8:30 - 10:00, Hs 16; ab 25.4.2005

Epe B.

Toxikologie für Naturwissenschaftler  
Vorlesung; 2 SWS; Schein; mündliche Abschlußprüfung; Mo, 17:15 - 18:45, N 2

Kaina B.  
Efferth Th.  
Epe B.

Fritz G., Fuchs J., Mayer D., Platt K.-L.

**Anleitung zu wissenschaftlichen Arbeiten**

|                                                                                                                                                                        |                                                 |
|------------------------------------------------------------------------------------------------------------------------------------------------------------------------|-------------------------------------------------|
| Anleitung zu wissenschaftlichen Arbeiten (Staatsexamen, Diplom- und Doktorarbeiten) Institut für Kernchemie; AWA; Zeit und Raum n.V.                                   | Kratz J.V.<br>Kratz K.L.<br>Rösch F.            |
| Anleitung zu wissenschaftlichen Arbeiten (Staatsexamen, Diplom- und Doktorarbeiten) Institut für Biochemie; AWA; Zeit und Raum n.V.                                    | Fahrenheit F.<br>Koch-Brandt C.                 |
| Anleitung zu biochemischen und organisch-chemischen Arbeiten mit toxikologischer Zielrichtung (Diplomarbeiten, Doktorarbeiten); AWA; Institut für Toxikologie im FB 04 | Oesch F.                                        |
| Anleitung zu wissenschaftlichen Arbeiten (Staatsexamen, Diplom- und Doktorarbeiten) Abteilung für Lehramtskandidaten der Chemie; AWA; Zeit und Raum n.V.               | N.N.                                            |
| Anleitung zu wissenschaftlichen Arbeiten (Staatsexamen, Diplom- und Doktorarbeiten) Institut für Anorganische Chemie und Analytische Chemie; AWA; Zeit und Raum n.V.   | Dräger M.<br>Heumann K.G.                       |
| Anleitung zu wissenschaftlichen Arbeiten (Staatsexamen, Diplom- und Doktorarbeiten) Institut für Organische Chemie; AWA; Zeit und Raum n.V.                            | Kunz H.<br>Meier H.                             |
| Anleitung zu wissenschaftlichen Arbeiten (Staatsexamen, Diplom- und Doktorarbeiten) Institut für Physikalische Chemie; AWA; Zeit und Raum n.V.                         | Basché Th.<br>Baumann W.<br>Gauß J., Schmidt M. |

**Kolloquien**

|                                                                                                                 |           |
|-----------------------------------------------------------------------------------------------------------------|-----------|
| Chemisches Kolloquium für Fortgeschrittene - Die Hochschullehrer des Fachbereichs; Kolloquium; jede 2. Woche Do | Felser C. |
|-----------------------------------------------------------------------------------------------------------------|-----------|

**Seminare**

|                                                                                                   |           |
|---------------------------------------------------------------------------------------------------|-----------|
| Grundlagen der klinischen Chemie und Pathobiochemie<br>Vorlesung; 2 SWS; Mi, 15:00 - 17:00, Hs 22 | Kiefer W. |
|---------------------------------------------------------------------------------------------------|-----------|

**Anorganische und Analytische Chemie****Lehrveranstaltungen nach Maßgabe der Studienpläne für Chemiker und biomed. Chemiker**

|                                                                                                                                                                                                                                                                                                                                                                                                                                                                                                                                                        |                                                 |
|--------------------------------------------------------------------------------------------------------------------------------------------------------------------------------------------------------------------------------------------------------------------------------------------------------------------------------------------------------------------------------------------------------------------------------------------------------------------------------------------------------------------------------------------------------|-------------------------------------------------|
| Analytische Chemie [AnalytCh]<br>Vorlesung; 2 SWS; ECTS: 2; Mo, Do, 9:00 - 11:00, Hs 21; Einzeltermin am 24.6.2005, 8:00 - 10:00, Hs 22; bis zum 16.6.2005; Klausurtermin: 24.06.2005                                                                                                                                                                                                                                                                                                                                                                  | Hoffmann Th.                                    |
| Praktikum der Analytischen Chemie [P-AnalytC]<br>Praktikum; 8 SWS; ECTS: 8; Blockveranstaltung 1.8.2005 9:00 - 26.8.2005 18:00, Zeit n.V., Saal 221.03.139 Ost, Saal 221.03.139 West                                                                                                                                                                                                                                                                                                                                                                   | Hoffmann Th.<br>Bettmer J.<br>und wiss. Mitarb. |
| Seminar zum Praktikum Analytische Chemie [S-P-AnalytCh]<br>Seminar; Blockveranstaltung 1.8.2005 8:00 - 26.8.2005 9:00, Zeit n.V., Hs 21                                                                                                                                                                                                                                                                                                                                                                                                                | Bettmer J.                                      |
| Anorganische und Analytische Chemie I [AC I]<br>Vorlesung; 5 SWS; ECTS: 4; Mo, 8:00 - 10:00, Hs 22; Mi, 12:00 - 14:00, Hs 22; Fr, 10:00 - 11:00, Hs 22                                                                                                                                                                                                                                                                                                                                                                                                 | Tremel W.<br>Renz F.                            |
| Praktikum in Anorganischer und Analytischer Chemie I [P-AC I]<br>Praktikum; 12 SWS; ECTS: 10; Einteilung und Sicherheitsbelehrung: Fr, 24.06.05, 16 Uhr, HS 22; Prakt. findet in 2 Kursen statt: Kurs A (Chemie); Kurs B (BiomedCh); Einzeltermin am 24.6.2005, 16:00 - 18:00, Hs 22; Blockveranstaltung 27.6.2005 8:00 - 29.7.2005 19:00, Zeit n.V., Saal 221.03.139 Ost, Saal 221.03.139 West, Saal 221.02.139 West; Blockveranstaltung 29.8.2005 8:00 - 23.9.2005 19:00, Zeit n.V., Saal 221.03.139 Ost, Saal 221.03.139 West, Saal 221.02.139 West | Tremel W.<br>Bonn I.<br>und wiss. Mitarb.       |
| Seminar zum Praktikum in Anorganischer und Analytischer Chemie I [S-P-AC-I]; Seminar; 2 SWS; ECTS: 2; Do, 11:00 - 13:00, Newton-Raum 01-122; Fr, 11:00 - 13:00, Hs 21; Kurs 1 (Chemie): Fr; Kurs 2 (BiomedCh): Do                                                                                                                                                                                                                                                                                                                                      | Tremel W.<br>Bonn I.                            |

|                                                                                                                                                                                                                                                                                                                                                                                                                                                         |                                                                      |
|---------------------------------------------------------------------------------------------------------------------------------------------------------------------------------------------------------------------------------------------------------------------------------------------------------------------------------------------------------------------------------------------------------------------------------------------------------|----------------------------------------------------------------------|
| Übungen in Anorganischer Chemie und Analytischer Chemie I [Ü-AC-I]<br>Übung; 2 SWS; ECTS: 2; 10 Gruppen: Biomed: Mo., 13-15 (SR 111 u. SR M-Haupt), Di., 13-15 (SR 111 u. SR M-Haupt), Di., 15-17 (SR 111) / Chemie: Mi., 14-16 (SR M-Haupt), Mi., 16-18 (SR 134), Do., 13-15 (SR M-Haupt), Do., 14-16 (SR 134), Fr. 13-15 (SR M-Haupt); Mo, Di, 13:00 - 15:00, SR 111; Di, 15:00 - 17:00, SR 111; Mi, 16:00 - 18:00, SR 134; Do, 14:00 - 16:00, SR 111 | Tremel W.<br>Bonn I.<br>und wiss. Mitarb.                            |
| Anorganische Chemie II [AC II]<br>Vorlesung; 3 SWS; ECTS: 3; Mi, 9:15 - 10:00, Hs 22; Mo, 10:00 - 12:00, Hs 22                                                                                                                                                                                                                                                                                                                                          | Rentschler E.                                                        |
| Übungen zur Vorlesung AC-II [Ü-AC-II]<br>Übung; 1 SWS; Di, 12:00 - 13:00, SR 132; Mi, 12:00 - 13:00, SR 111                                                                                                                                                                                                                                                                                                                                             | Rentschler E.<br>und wiss. Mitarb.                                   |
| Praktikum in Anorganischer Chemie II [P-AC II]<br>Praktikum; 8 SWS; ECTS: 8; Einteilung und Sicherheitsbelehrung: 25.04.2005; 12.00 Uhr; HS 23; Blockveranstaltung 25.4.2005 13:00 - 24.6.2005 18:00, Zeit n.V., Saal 221.03.139 Ost, Saal 221.03.139 West; Einzeltermin am 25.4.2005, 12:00 - 14:00, Hs 23                                                                                                                                             | Rentschler E.<br>Tremel W.<br>und wiss. Mitarb.                      |
| Anorganische Chemie IV (Festkörperchemie) [AC - IV]<br>Vorlesung; 2 SWS; ECTS: 2; Do, 8:15 - 10:00, SR 132                                                                                                                                                                                                                                                                                                                                              | Tremel W.                                                            |
| Seminar AC-Module<br>Seminar; Zeit und Raum n.V.                                                                                                                                                                                                                                                                                                                                                                                                        | Tremel W.                                                            |
| Anorganische Chemie IV (Katalyse: homogen/heterogen/Enzyme) [AC- IV]<br>Vorlesung; 2 SWS; ECTS: 2; Di, 8:15 - 10:00, SR 132                                                                                                                                                                                                                                                                                                                             | Dräger M.                                                            |
| Bio-Anorganische Chemie - I (BioMedCh, 4. StdplSem) [Bio-AC - I]<br>Vorlesung; 2 SWS; ECTS: 2; Di, 10:15 - 12:00, SR 132                                                                                                                                                                                                                                                                                                                                | Rentschler E.                                                        |
| Bio-Anorganische Chemie - III (3./4.DiplPrFach BioMedCh) [BioAC-III]<br>Vorlesung; 2 SWS; ECTS: 2; Do, 8:00 - 10:00, SR 111                                                                                                                                                                                                                                                                                                                             | Fleischer H.                                                         |
| Koordinations-Chemie und Photophysik (DStG-Chemie, Vorlesung zum Modul 7) [Mod7Vorl]; Vorlesung; 1 SWS; ECTS: 1; Do, 17:00 - 18:00, Raum n.V.; SR 03-136 Gebäude 2.225 (Neubau Chemie)                                                                                                                                                                                                                                                                  | Renz F.                                                              |
| Seminar zum Praktikum in Anorganischer Chemie für Fortgeschrittene (DStG-Chemie) [S-P-AC-F]; Seminar; 2 SWS; Einteilung: Mi, 27.04.05, 17.15 Uhr, SR 01.107; Mi, 17:15 - 19:00, SR 107, SR 111                                                                                                                                                                                                                                                          | Dräger M.<br>Felser C.<br>Klinkhammer K.<br>Rentschler E., Tremel W. |
| Vorlesung zu den Modulen „Magnetische Werkstoffe“, „Komplexchemie“, „Instrumentelle Analytik“; Vorlesung; Übung Z. u. O. n. V., Praktikum 3 Wochen Z. u. O. n. V. - Anorg. Chemie; Fr, Do, 8:15 - 9:00, Hs 23                                                                                                                                                                                                                                           | Felser C.<br>Rentschler E.<br>Tremel W.<br>Ksenofontov V.            |
| Wahlpflichtmodul in Analytischer Chemie: Modul 1: Elementspurenanalyse [Mod1Analy]; Vorlesung; 2 SWS; Beginn: Di, 03.05.2005, 13:15 Uhr; Di, 13:15 - 15:00, SR 107                                                                                                                                                                                                                                                                                      | Heumann K.G.                                                         |
| Praktikum mit Seminar zum Wahlpflichtmodul 1 in Analytischer Chemie (Elementspurenanalyse) [P-AnalytC-Modul1]; Praktikum; Praktikum 7 SWS, Seminar 1 SWS, als Block am Ende des SS; Zeit und Raum n.V.                                                                                                                                                                                                                                                  | Heumann K.G.<br>und wiss. Mitarb.                                    |
| Wahlpflichtmodul in Anorganischer Chemie (DStg-Chemie): Modul 1: Hauptgruppenchemie [Mod1]; Praktikum; 10 SWS; ECTS: 8; Zeit und Raum n.V.                                                                                                                                                                                                                                                                                                              | Dräger M.<br>Fleischer H.<br>Klinkhammer K.                          |
| Praktikum zum Wahlpflichtmodul in Analytischer Chemie: Modul 2 [P-AnalytC-Modul2]; Praktikum; Zeit und Raum n.V.                                                                                                                                                                                                                                                                                                                                        | Hoffmann Th.<br>und wiss. Mitarb.                                    |
| Wahlpflichtmodul in Bioanorganischer Chemie (DStG-BiomedCh) [ModBioan]<br>Praktikum; 10 SWS; ECTS: 8; Zeit und Raum n.V.                                                                                                                                                                                                                                                                                                                                | Fleischer H.<br>Tremel W.                                            |
| Wahlpflichtmodul in Anorganischer Chemie: Theoretische Methoden der Anorganischen Chemie; Vorlesung; Übung Z. u. O. n. V.; Praktikum 3 Wochen Z. u. O. n. V. in Theoret. od. Anorg. Chemie; Mi, 8:00 - 10:00, SR J                                                                                                                                                                                                                                      | Diezemann G.<br>Gauß J.<br>Felser C.<br>Tremel W.                    |



**Lehrveranstaltungen nach Maßgabe der Studienpläne für Nichtchemiker**

- Analytische Chemie für Naturwissenschaftler [AnalytCh-N] Heumann K.G.  
Vorlesung; 2 SWS; Beginn: Mo, 02.05.05, 13:15 Uhr; Mo, 13:15 - 15:00, SR 134
- Seminar zum Praktikum in Analytischer Chemie für Naturwissenschaftler [S-P-ACfNatwi]; Seminar; 1 SWS; Beginn: Do, 12.05.2005, 13:15 Uhr; Do, 13:15 - 14:00, SR 134 Heumann K.G.
- Chemie für Mediziner und Zahnmediziner [ChfM/ZM] Felser C.  
Vorlesung; 3 SWS; Beginn: Mi, 27.04.2005, 10 Uhr; Mi, 10:00 - 12:00, Hs 22; Do, 11:00 - 12:00, Hs 22
- Chemisches Praktikum für Mediziner und Zahnmediziner (ganztäglich) Felser C.  
[ChPfM/ZM]; Praktikum; 6 Kurse: Kurs A - Kurs F / Gruppe I (A+B): Mo-Fr, 01.08.-05.08.05; Gruppe II (C+D): Mo-Fr, 08.08.-12.08.05; Gruppe III (E+F): Mo-Fr, 15.08.-19.08.05; Blockveranstaltung 1.8.2005 8:15 - 19.8.2005 18:00, Zeit n.V., Saal 221.02.139 Ost, Saal 221.02.139 West und wiss. Mitarb.
- Seminare zum chemischen Praktikum für Mediziner und Zahnmediziner [S-PfMed/Zahnmed]; Seminar; 2 SWS; 6 Kurse: Kurs A - Kurs F; Mo, 14:00 - 16:00, 17:00 - 19:00, Hs 23; Di-Do, 15:00 - 17:00, Hs 23; Fr, 10:00 - 12:00, Hs 23 Felser C.  
Dietz J.  
Renz F.  
und wiss. Mitarb.
- Seminar für Mediziner und Zahnmediziner [S-PfMed/Zahnmed] Dietz J.  
Seminar; 2 SWS; Fr, 8:00 - 10:00, Raum n.V.
- Sicherheitsbelehrung Dietz J.  
Informationsveranstaltung; 1 SWS; Einzeltermine am 1.8.2005, 8:00 - 9:00, SR 107, SR 111; 8.8.2005, 8:00 - 9:00, SR 107, SR 111; 15.8.2005, 8:00 - 9:00, SR 107, SR 111
- Praktikum Chemie für Biologen: Modul SS-VPf/A [PChfB SS-VPf/A] Dräger M.  
Praktikum; 12 SWS; ben. Schein; ECTS: 12; Einteilung: Mi, 30.03.05, 9:00 Uhr; Mo, Di, 10:00 - 18:30, Saal 221.02.139 Ost; Einzeltermin am Fleischer H.  
11.6.2005, 9:00 - 12:00, Hs 22, P 1; vom 4.4.2005 bis zum 27.5.2005 und wiss. Mitarb.
- Praktikum Chemie für Biologen: Modul SS-VPf/B [PChfB SS-VPf/B] Dräger M.  
Praktikum; 12 SWS; ben. Schein; ECTS: 12; Einteilung: Mi, 30.03.05, 9:00 Uhr; Mi, Do, 10:00 - 18:30, Saal 221.02.139 Ost; Einzeltermin am Fleischer H.  
31.3.2005, 8:00 - 18:00, Saal 221.02.139 Ost; vom 4.4.2005 bis zum 27.5.2005 und wiss. Mitarb.
- Praktikum Chemie für Biologen: Modul SS-NPf/A [PChfB SS-NPf/A] Dräger M.  
Praktikum; 12 SWS; ben. Schein; ECTS: 12; Einteilung: Mi, 30.03.05, 9:00 Uhr; Mo, Di, 10:00 - 18:30, Saal 221.02.139 Ost; Einzeltermin am Fleischer H.  
6.8.2005, 9:00 - 12:00, Hs 22, P 1; vom 6.6.2005 bis zum 22.7.2005 und wiss. Mitarb.
- Praktikum Chemie für Biologen: Modul SS-NPf/B [PChfB SS-NPf/B] Dräger M.  
Praktikum; 12 SWS; ben. Schein; ECTS: 12; Einteilung: Mi, 30.03.05, 9:00 Uhr; Mi, Do, 10:00 - 18:30, Saal 221.02.139 Ost; vom 6.6.2005 bis zum 22.7.2005 Fleischer H.  
und wiss. Mitarb.
- Seminar zum Praktikum Chemie für Biologen: Modul A [S-PChfB/A] Dräger M.  
Seminar; 4 SWS; Seminar zum Modul A; Di, 8:00 - 10:00, SR 107; Do, 11:00 - 13:00, SR 107; vom 5.4.2005 bis zum 28.7.2005 Fleischer H.  
und wiss. Mitarb.
- Seminar zum Praktikum Chemie für Biologen: Modul B [S-PChfB/B] Dräger M.  
Vorlesung; 4 SWS; Mi, 8:00 - 9:30, SR 107; Do, 8:00 - 10:00, SR 107; vom 6.4.2005 bis zum 28.7.2005 Fleischer H.  
und wiss. Mitarb.

**Erweitertes Lehrangebot**

- Kolloquium in Anorganischer und Analytischer Chemie (14-tägl.) [KollIAC] Dräger M.  
Kolloquium; 1 SWS; Beginn: siehe gesonderten Aushang; jede 2. Woche Mo, Felser C.  
17:00 - 19:00, Galilei-Raum 01-128 Hoffmann Th.  
Heumann K.G., Klinkhammer K., Tremel W., Rentschler E.
- Seminar für Mitarbeiter Klinkhammer K.  
Seminar; 2 SWS; Do, 10:00 - 12:00, SR 134

|                                                                                      |                        |
|--------------------------------------------------------------------------------------|------------------------|
| Seminar für Mitarbeiter [SfMTre]<br>Seminar; 2 SWS; Beginn: n.V.; Zeit und Raum n.V. | Tremel W.<br>Felser C. |
| Seminar für Mitarbeiter [SfM-Hoffm]<br>Seminar; 2 SWS; Zeit und Raum n.V.            | Hoffmann Th.           |
| Seminar für Mitarbeiter [SfMHeu]<br>Seminar; 2 SWS; Fr, 13:00 - 15:00, SR 111        | Heumann K.G.           |
| Seminar für Mitarbeiter [SfM-Renz]<br>Seminar; 2 SWS; Zeit und Raum n.V.             | Renz F.                |
| Seminar für Mitarbeiter [2-std.] [SfM-Rent]<br>Seminar; 2 SWS; Z. u. O. n. V.        | Rentschler E.          |

## Kernchemie

### Lehrveranstaltungen nach Maßgabe der Studienpläne für Chemiker und biomed.

#### Chemiker

|                                                                                                                                                                                                                                                                                           |                                                                                                     |
|-------------------------------------------------------------------------------------------------------------------------------------------------------------------------------------------------------------------------------------------------------------------------------------------|-----------------------------------------------------------------------------------------------------|
| Chemie und Kernchemie der schwersten Elemente<br>Vorlesung; Chemiker: Wahlpflichtvorlesung für Kernchemie als viertes Fach; Mi, 8:00 - 10:00, SR 261.01.126; 2-std.                                                                                                                       | Kratz J.V.                                                                                          |
| Einführung in die Astrophysik<br>Vorlesung; 2 SWS; Chemiker: Wahlpflichtvorlesung für Kernchemie als viertes Fach; Mo, 15:00 - 17:00, Raum n.V.                                                                                                                                           | Kratz K.-L.                                                                                         |
| Einführung in die Kernchemie [KCh]<br>Vorlesung; Chemiker (6. Stud.pl.-Sem.); Nichtchemiker: Wahlpflichtvorlesung für Naturwissenschaftler, die im Diplomexamen als Nebenfach Chemie wählen; Mi, 8:00 - 10:00, Hs 23                                                                      | Kratz J.V.                                                                                          |
| Übungen zur Einführung in die Kernchemie [Ü-KCh]<br>Übung; 1 SWS; Chemie Diplom (6.Stud.pl.-Sem); Do, Mi, 10:00 - 11:00, SR J; Mi, 12:00 - 13:00, SR 261.01.126; Mo, 12:00 - 13:00, SR J                                                                                                  | Kratz J.V.                                                                                          |
| Kernchemisches Praktikum I, Ferienkurs [KCP I]<br>Praktikum; 6 SWS; Chemiker: ab 7. Stud.pl.-Sem.; Nichtchemiker: ab 7. Stud.pl.-Sem. für Naturwissenschaftler, die im Diplomexamen als Nebenfach Chemie wählen; SR Inst., 2 Wochen, ganztägig, Vorbesprechung: lt. Aushang oder Internet | Kratz J.V.<br>Kratz K.-L.<br>Reich T.<br>Rösch F.<br>mit Assistenten                                |
| Kernchemisches Praktikum II [KCP II]<br>Praktikum; 12 SWS; Praktikum im Nebenfach ab 8. Stud. pl.-Sem.; 4 Wochen, ganztägig, n.V. mit dem Betreuer; Vorbesprechung: lt. Aushang oder Internet                                                                                             | Kratz J.V.<br>Kratz K.-L.<br>Reich T.<br>Rösch F.<br>und Mitarbeiter                                |
| Kernreaktionen<br>Vorlesung; Chemiker: Wahlpflichtvorlesung für Kernchemie als viertes Fach; Do, 8:00 - 10:00, SR 261.01.126                                                                                                                                                              | Kratz J.V.                                                                                          |
| Modul Kernchemie I [KCh I]<br>Wahlpflichtmodul; 11 SWS; Schein; Diplomstudiengang Chemie; Zeit und Raum n.V.                                                                                                                                                                              | Kratz J.V.<br>Kratz K.-L.<br>Rösch F.<br>Reich T., Trautmann N., Eberhardt K., Hampel G., Keller H. |
| Modul Kernchemie II [KCh II]<br>Wahlpflichtmodul; 10 SWS; Diplomstudiengang Chemie; Zeit und Raum n.V.                                                                                                                                                                                    | Kratz J.V.<br>Kratz K.-L.<br>Reich T., Rösch F.                                                     |
| Modul Radiopharmazeutische Chemie I [RPC I]<br>Wahlpflichtmodul; Diplomstudiengang Chemie und Biomedizinische Chemie; Fr, 9:00 - 11:00, SR 261.01.126; Mi, 15:00 - 16:30, SR 261.01.126                                                                                                   | Rösch F.<br>Dannhardt G.<br>Piel M.                                                                 |
| Modul Radiopharmazeutische Chemie II [RPC II]<br>Wahlpflichtmodul; Schein; Diplomstudiengang Biomedizinische Chemie; n. V.                                                                                                                                                                | Rösch F.<br>Piel M.                                                                                 |
| Radiopharmazeutische Chemie I [RPC I]<br>Vorlesung; 2 SWS; (Wahlpflichtvorlesung für Kernchemie als viertes Fach); Fr, 9:00 - 11:00, SR 261.01.126                                                                                                                                        | Rösch F.                                                                                            |

**Lehrveranstaltungen nach Maßgabe der Studienpläne für Nichtchemiker**

|                                                                                                                                                                                                                                                                                                                                                                           |                                                      |
|---------------------------------------------------------------------------------------------------------------------------------------------------------------------------------------------------------------------------------------------------------------------------------------------------------------------------------------------------------------------------|------------------------------------------------------|
| Chemie für Physiker, Geologen und Mineralogen II [ChePhy]<br>Vorlesung; 2 SWS; Schein; Übungen + Abschlussklausur; Di, 10:00 - 12:00,<br>Hs 22; 2-std.                                                                                                                                                                                                                    | Reich T.                                             |
| Allgemeines anorganisch-chemisches Praktikum für Geologen und Mineralogen<br>Praktikum; Schein; Abschlussklausur, Anmeldung erforderlich; jeden Tag;<br>Blockveranstaltung 26.9.2005-14.10.2005, 8:00 - 17:00, Saal 221.03.139<br>Ost, Saal 221.03.139 West; Blockveranstaltung 26.9.2005-14.10.2005, 8:00<br>- 9:00, Hs 23; 08:00-09:00 Seminar, 09:00 - 17:00 Praktikum | Reich T.<br>mit Assistenten                          |
| Allgemeines anorganisch-chemisches Praktikum für Physiker<br>Praktikum; Schein; Abschlussklausur, Anmeldung ist erforderlich;<br>Blockveranstaltung 26.9.2005-14.10.2005, 8:00 - 17:00, Saal 221.03.139<br>Ost, Saal 221.03.139 West; Blockveranstaltung 26.9.2005-14.10.2005, 8:00<br>- 9:00, Hs 23; 08:00-09:00 Seminar, 09:00-17:00 Praktikum                          | Kratz K.-L.<br>mit Assistenten                       |
| Übungen zur Chemie für Physiker, Geologen und Mineralogen I<br>Übung; 1 SWS; Di, Do, 14:00 - 16:00, SR 132; Fr, 8:00 - 10:00, SR 134;<br>Do, 14:00 - 16:00, SR 134; Di, 13:00 - 16:00, SR 134                                                                                                                                                                             | Reich T.<br>mit Assistenten                          |
| Chemie und Kernchemie der schwersten Elemente<br>Vorlesung; Nichtchemiker: Wahlpflichtvorlesung für Naturwissenschaftler,<br>die im Diplomexamen als Nebenfach Chemie wählen; Mi, 8:00 - 10:00, SR<br>261.01.126; 2-std.                                                                                                                                                  | Kratz J.V.                                           |
| Einführung in die Astrophysik<br>Vorlesung; 2 SWS; Nichtchemiker: Wahlpflichtvorlesung für<br>Naturwissenschaftler, die im Diplomexamen als Nebenfach Chemie wählen;<br>Mo, 15:00 - 17:00, Raum n.V.                                                                                                                                                                      | Kratz K.-L.                                          |
| Kernreaktionen<br>Vorlesung; Nichtchemiker: Wahlpflichtvorlesung für Naturwissenschaftler,<br>die im Diplomexamen als Nebenfach Chemie wählen; Do, 8:00 - 10:00, SR<br>261.01.126                                                                                                                                                                                         | Kratz J.V.                                           |
| <b>Erweitertes Lehrangebot</b>                                                                                                                                                                                                                                                                                                                                            |                                                      |
| Einführung in die Kosmochemie II<br>Vorlesung; 1 SWS; auf Wunsch Schein nach Kolloquium; Di, 14:00 - 15:00,<br>SR 261.01.126                                                                                                                                                                                                                                              | Ott U.                                               |
| Fachkunde im Strahlenschutz für Lehramtskandidaten der Chemie und Physik<br>LV; 4 Tage, ganztägig, Z.u.O.n.V.                                                                                                                                                                                                                                                             | Hampel G.<br>Keller H.<br>sowie weitere Referenten   |
| Internationaler Studentenaustausch<br>LV; Zeit und Raum n.V.                                                                                                                                                                                                                                                                                                              | Rösch F.<br>Piel M.<br>Fowler J., Ding Y.-S.         |
| Mitarbeiterseminar<br>Seminar; Do, 13:00 - 15:00, SR 261.01.126                                                                                                                                                                                                                                                                                                           | Kratz J.V.                                           |
| Mitarbeiterseminar<br>Seminar; Mo, 8:00 - 10:00, Raum n.V.; Raum n.V.                                                                                                                                                                                                                                                                                                     | Reich T.                                             |
| Mitarbeiterseminar [MaS]<br>Seminar; 2 SWS; Fr, 13:00 - 15:00, Raum n.V.                                                                                                                                                                                                                                                                                                  | Kratz K.-L.                                          |
| Mitarbeiterseminar<br>Seminar; Fr, 11:00 - 12:00, SR 261.01.126                                                                                                                                                                                                                                                                                                           | Rösch F.<br>Piel M.                                  |
| Radioaktive Ionenstrahlen in (astro-)physikalischer Anwendung<br>Vorlesung; 2 SWS; Di, 15:00 - 17:00, Raum n.V.                                                                                                                                                                                                                                                           | Kratz K.-L.                                          |
| Reaktorpraktikum, Ferienkurs [TRIGA Reaktor]<br>Praktikum; Schein; Zeit n.V., SR 261.01.126; 5 Tage, ganztägig, n.V.                                                                                                                                                                                                                                                      | Trautmann N.<br>Eberhardt K.<br>Hampel G., Keller H. |
| Seminar für Kern- und Radiochemie<br>Seminar; Zeit n.V., SR 261.01.126; n. b. A., 1-std., 14-tägl., Mi 17-19                                                                                                                                                                                                                                                              | Kratz J.V.<br>Kratz K.-L.<br>Reich T., Rösch F.      |

|                                                                                                                       |                                                        |
|-----------------------------------------------------------------------------------------------------------------------|--------------------------------------------------------|
| Seminar über laufende Arbeiten im Institut<br>Seminar; Zeit n.V., SR 261.01.126; n. b. A., 1-std., 14-tägl., Mi 17-19 | Kratz J.V.<br>Kratz K.-L.<br>Reich T., Rösch F.        |
| Seminar für Kosmochemie und Astrophysik [SeKoAs]<br>Seminar; 2 SWS; Mo, 17:00 - 19:00, Raum n.V.                      | Kratz K.-L.<br>Ott U.                                  |
| Seminar über aktuelle Arbeiten mit der Nuklearmedizin<br>Seminar; Do, 10:00 - 12:00, SR 261.01.126; n. b. A., 2-std.  | Rösch F.<br>Piel M.<br>Bartenstein P., und Mitarbeiter |

## Organische Chemie

### Lehrveranstaltungen nach Maßgabe der Studienpläne für Chemiker und biomed.

#### Chemiker

|                                                                                                                                                                                                       |                                                               |
|-------------------------------------------------------------------------------------------------------------------------------------------------------------------------------------------------------|---------------------------------------------------------------|
| Experimentalvorlesung: Einführung in die Organische Chemie<br>Vorlesung; 2. Stud.pl.-Sem.; Di, Do, 8:00 - 10:00, Hs 22                                                                                | Frey H.                                                       |
| Übungen zur Experimentalvorlesung Einführung in die Organische Chemie<br>Übung; 1 SWS; Mi, Mo, 12:00 - 13:00, SR 132; Do, 10:00 - 11:00, SR 132;<br>Mo, 9:00 - 10:00, SR J; Fr, 10:00 - 11:00, SR 107 | Frey H.<br>Kilbinger A.<br>wiss. Mitarbeiter                  |
| Vorlesung zum Grundpraktikum<br>Vorlesung; 4 SWS; Mi, 10:00 - 12:00, Hs 23; Do, 9:00 - 11:00, Hs 23                                                                                                   | Detert H.                                                     |
| Grundpraktikum Organische Chemie mit Seminar<br>Praktikum; 18 SWS; ECTS: 22; 4. Stud.pl.-Sem.; Di-Do, 12:00 - 18:00, Saal<br>221.02.115; Fr, 9:00 - 13:00, Saal 221.02.115                            | Detert H.                                                     |
| Einführung in das Grundpraktikum mit Sicherheitsbelehrung<br>Einführungskurs; Einzeltermin am 25.4.2005, 9:00 - 12:00, Hs 23                                                                          | Detert H.<br>Müller M.                                        |
| Klausur zum Grundpraktikum in Organischer Chemie [OC-1 Klausur]<br>Prüfung; 2 SWS; Di, 8:00 - 10:00, P 2, Hs 23                                                                                       | Detert H.<br>und wissenschaftliche Assistenten                |
| Übung zum Grundpraktikum Organische Chemie [OC-1 Übungen]<br>Übung; Mo, 8:00 - 11:00, SR 132, SR 134; Weitere Räume bitte erfragen!                                                                   | Detert H.<br>wiss. Mitarbeiter                                |
| Grundpraktikum Organische Chemie - Sicherheitsseminar<br>Seminar; Di, 10:00 - 11:00, S 1                                                                                                              | Detert H.<br>wiss. Mitarbeiter                                |
| Organisch-chemisches Praktikum für Fortgeschrittene: Grundpräparate und<br>Methodische Arbeit; Praktikum; 5. Std. Pl. Sem.; (1/2 Semester); 6<br>Wochen; Zeit und Raum n.V.                           | Detert H.<br>Kunz H.<br>Opatz T.                              |
| Seminar für Praktikanten<br>Seminar; 5. Stud. pl.-Sem.; Mo, 17:00 - 19:00, SR 132; Fr, 15:00 - 17:00,<br>SR 132                                                                                       | Detert H.<br>Kunz H.<br>Nubbemeyer U.<br>Opatz T.<br>Opatz T. |
| Aliphaten und Cycloaliphaten II [OC IV]<br>Vorlesung; 1 SWS; 6. Std. Pl. Semester; Fr, 9:00 - 10:00, Hs 23                                                                                            |                                                               |
| Übung zu den Vorlesungen Aromaten- und Aliphatenchemie<br>Übung; Fr, 10:00 - 11:00, SR 132                                                                                                            | N. N.<br>Opatz T.                                             |
| Aromaten und Heteroaromaten [OC IV]<br>Vorlesung; 2 SWS; 6. Std. Pl. Semester; Mo, 8:00 - 10:00, Hs 23                                                                                                | N.N.                                                          |
| Stereochemie<br>Vorlesung; 2 SWS; Di, 10:00 - 12:00, Hs 23                                                                                                                                            | Kunz H.                                                       |
| Einführung in die makromolekulare Chemie; Teil 1: Herstellung von<br>Polymeren; Vorlesung; 2 SWS; 6. Std. Pl. Sem.; Do, 11:00 - 13:00, Hs 23                                                          | Zentel R.<br>Jonas U.<br>Théato P.                            |
| Übungen zur Einführung in die makromolekulare Chemie<br>Übung; Mo, 10:00 - 11:00, Seminarraum E 01-231; Di, 10:00 - 11:00, SR 134                                                                     | Zentel R.<br>Schmidt M.<br>Théato P., Jonas U., Maskos M.     |
| Praktikum über Organische Chemie, Physikalische Chemie und Physik der<br>Makromoleküle; Praktikum; (Praktikum im 4. Fach, gemeinsam mit dem Inst.<br>f. Phys. Chemie); 6 Wochen ganztägig, n. b. A.   | Frey H.<br>Zentel R.<br>Schmidt M.                            |

|                                                                                                                                                                        |                                                             |
|------------------------------------------------------------------------------------------------------------------------------------------------------------------------|-------------------------------------------------------------|
| Grundmodul in Makromolekularer Chemie 1 - Herstellung von Polymeren<br>Praktikum; ECTS: 10; 4 Wochen ganztägig nach Vereinbarung                                       | Frey H.<br>Zentel R.<br>Schmidt M., Théato P., Kilbinger A. |
| Wahlpflichtmodul in Makromolekularer Chemie 1 - Herstellung von Polymeren<br>Praktikum; ECTS: 10; Zeit und Raum n.V.                                                   | Frey H.<br>Zentel R.<br>Schmidt M., Maskos M.               |
| Wahlpflichtmodul in Makromolekularer Chemie 2 - Forschungsnahe<br>Polymersynthese; Praktikum; ECTS: 10; Zeit und Raum n.V.                                             | N.N.                                                        |
| Seminar zum Grundmodul in Makromolekularer Chemie 1 + 2<br>Seminar; Mo, 15:00 - 17:00, SR J                                                                            | Maskos M.                                                   |
| Wahlpflichtmodul in Makromolekularer Chemie 3 - Struktur und<br>Eigenschaften von Polymeren; Praktikum; ECTS: 10; Zeit und Raum n.V.                                   | Frey H.<br>Zentel R.<br>Maskos M., Schmidt M.               |
| Wahlpflichtmodul in Makromolekularer Chemie 4 - Biopolymere und<br>biokompatible Polymere; Praktikum; ECTS: 10; Zeit und Raum n.V.                                     | Frey H.<br>Schmidt M.<br>Zentel R.                          |
| Grundmodul in Organischer Chemie 1 - Literaturpräparate<br>Praktikum; 7. Std. pl. Sem.; 4 Wochen; Zeit und Raum n.V.                                                   | Detert H.<br>Kunz H.<br>Nubbemeyer U.                       |
| Wahlpflichtmodul in Organischer Chemie 2 - Naturstoffsynthese<br>Praktikum; 4 Wochen ganztägig; Z.u.O.n.V.                                                             | Kunz H.                                                     |
| Wahlpflichtmodul in Organischer Chemie 3 - Stereoselektive Synthese<br>Praktikum; 4 Wochen ganztägig; Z. u. O. n. V.                                                   | Nubbemeyer U.                                               |
| Wahlpflichtmodul in Organischer Chemie 4 - Organische Festphasensynthese,<br>Kombinatorische Chemie; Praktikum; 4 Wochen ganztägig; Z. u. O. n. V.                     | Kunz H.<br>Opatz T.                                         |
| Wahlpflichtmodul in Organischer Chemie 5 - Peptid- und<br>Glycopeptidsynthesen; Praktikum; 4 Wochen ganztägig; O. u. Z. n. V.                                          | Kunz H.<br>Schultz M.                                       |
| Wahlpflichtmodul in Organischer Chemie 6 - Synthese und Strukturaufklärung<br>Praktikum; 4 Wochen ganztägig; Z. u. O. n. V.                                            | N.N.                                                        |
| Wahlpflichtmodul in Organischer Chemie 7 - Synthesen ausgehend von<br>Naturstoffen; Praktikum; ECTS: 10; 4 Wochen ganztägig nach Vereinbarung                          | Nubbemeyer U.                                               |
| Wahlpflichtmodul in Organischer Chemie 8 - Stereoselektive Synthesen mit<br>metallorganischen Reagenzien; Praktikum; ECTS: 10; 4 Wochen ganztägig<br>nach Vereinbarung | Nubbemeyer U.                                               |
| Wahlpflichtmodul in Organischer Chemie 9 - Synthese und Charakterisierung<br>Molekularer Materialien; Praktikum; ECTS: 10; Zeit und Raum n.V.                          | Detert H.                                                   |
| Wahlpflichtmodul in Organischer Chemie 10 - Synthese und<br>Selbst-Organisation von Calixarenen; Praktikum; ECTS: 10; 4 Wochen<br>ganztägig; Zeit und Raum n.V.        | Vysotsky M.                                                 |
| Organische Analytik und Spektroskopie<br>LV; Blockveranstaltung 18.4.2005 9:00 - 22.4.2005 16:00, Zeit n.V., Hs 23                                                     | Detert H.<br>Opatz T.                                       |
| Spektroskopische Methoden in der Organischen Chemie<br>Vorlesung; 1 SWS; Teil des OC 1 Praktikums; Fr, 8:00 - 10:00, Hs 21                                             | Detert H.                                                   |
| Stereoselektive Synthese<br>Vorlesung; 2 SWS; Do, 8:00 - 10:00, SR 134                                                                                                 | Nubbemeyer U.                                               |

### Lehrveranstaltungen nach Maßgabe der Studienpläne für Nichtchemiker

|                                                                                                                                                                                                                                                                                                                                                |                         |
|------------------------------------------------------------------------------------------------------------------------------------------------------------------------------------------------------------------------------------------------------------------------------------------------------------------------------------------------|-------------------------|
| Chemie für Biologen<br>Vorlesung; 6 SWS; - Die Veranstaltung ist dienstags und donnerstags<br>identisch mit der Experimentalvorlesung: Einführung in die Organische<br>Chemie!; Di, Do, 8:00 - 10:00, Hs 22; Fr, 11:00 - 13:00, Hs 22; Die<br>Einteilung findet in der 1. Vorlesung GrHS der Chemie statt - max. 20<br>Studierende pro Termin. | Frey H.<br>Kilbinger A. |
|------------------------------------------------------------------------------------------------------------------------------------------------------------------------------------------------------------------------------------------------------------------------------------------------------------------------------------------------|-------------------------|

|                                                                                                                                                                                                                                                          |                                                                   |
|----------------------------------------------------------------------------------------------------------------------------------------------------------------------------------------------------------------------------------------------------------|-------------------------------------------------------------------|
| Chemie für Biologen<br>Tutorium; 1 SWS; Mo, 16:00 - 19:00, SR 107; Do, 11:00 - 13:00, SR 132;<br>Mi, 15:00 - 17:00, SR J; Einteilung in der Vorlesung                                                                                                    | Frey H.<br>Kilbinger A.                                           |
| Organische Chemie für Biologen als 4. Fach<br>Praktikum; Zeit und Raum n.V.                                                                                                                                                                              | Nubbemeyer U.                                                     |
| <b>Erweitertes Lehrangebot</b>                                                                                                                                                                                                                           |                                                                   |
| Aktuelle Trends in der großtechnischen chemischen Forschung II<br>Vorlesung; Einzeltermine am 9.3.2005, 10.3.2005, 9:00 - 16:00, SR 134                                                                                                                  | Diercks R.                                                        |
| Analyse von Polymeren und Kunststoffen<br>Vorlesung; 1 SWS; jede 2. Woche Fr, 13:00 - 15:00, SR 134                                                                                                                                                      | Lüderwald I.                                                      |
| Chemieinformation heute - vom Buch zum Computer<br>Vorlesung; 1 SWS; 14-tägig; jede 2. Woche Mo, 13:00 - 15:00, Raum n.V.;<br>CIP-Pool in der PMC Bereichsbibliothek                                                                                     | Antony-Mayer Ch.                                                  |
| Medizinische Chemie in Wirkstoffforschung und -entwicklung<br>Vorlesung; Zeit und Raum n.V.                                                                                                                                                              | Schnorrenberg G.                                                  |
| Neuere Entwicklungen im Pharma- und Pflanzenschutzbereich<br>Vorlesung; 1 SWS; Do, 16:00 - 17:00, SR 134                                                                                                                                                 | Mengel R.                                                         |
| Grundlagen der Biologischen Chemie für Biomedizinische Chemiker<br>Vorlesung; 1 SWS; Di, 13:00 - 14:00, Hs 23                                                                                                                                            | Flecker P.                                                        |
| Kolloquium über aktuelle Probleme der organischen Chemie<br>Kolloquium; 3 SWS; Mi, 8:30 - 11:00, SR 132                                                                                                                                                  | Kunz H.<br>Horner L.<br>Mengel R., Nubbemeyer U., Opatz T.        |
| Makromolekulares Kolloquium für Fortgeschrittene (zusammen mit dem MPI<br>für Polymerforschung); Kolloquium; Mi, 17:15 - 19:00, Hs MPI (Raum<br>1.520); - die genauen Termine und Vorträge entnehmen Sie bitte dem<br>aktuellen Terminkalender im UnivIS | Frey H.<br>Zentel R.                                              |
| Organisch-chemisches Kolloquium<br>Kolloquium; 1 SWS; Do, 17:00 - 19:00, Hs 23                                                                                                                                                                           | Kunz H.<br>Meier H.<br>gemeinsam mit den anderen Hochschullehrern |
| Seminar über chemische Technologie<br>Kolloquium; 2 SWS; zusammengelegt mit „Makromolekulares Kolloquium für<br>Fortgeschrittene“; Zeit und Raum n.V.                                                                                                    | Zentel R.<br>Horner L.<br>Schnecko H.-W.<br>Wolf B.A., Frey H.    |
| Seminar über Forschungsarbeiten aus dem Institut für Organische Chemie<br>Seminar; 1 SWS; jede 2. Woche Mi, 17:00 - 19:00, Hs 23                                                                                                                         | Kunz H.                                                           |
| Organische Chemie im World Wide Web<br>Vorlesung; 1 SWS; jede 2. Woche Fr, 14:00 - 16:00, SR 107                                                                                                                                                         | Lawson A.J.                                                       |
| GDCH-Fortbildung<br>Seminar; Blockveranstaltung 17.10.2005 8:00 - 19.10.2005 19:00, Zeit<br>n.V., SR 132, SR 134                                                                                                                                         | Meusinger R.                                                      |
| Mitarbeiterseminar<br>Seminar; 2 SWS; Zeit und Raum n.V.                                                                                                                                                                                                 | Detert H.                                                         |
| Mitarbeiterseminar<br>Seminar; Fr, 10:00 - 13:00, SR 134; bis zum 21.10.2005                                                                                                                                                                             | Nubbemeyer U.                                                     |
| Mitarbeiterseminar<br>Seminar; 2 SWS; Do; bis zum 21.10.2005                                                                                                                                                                                             | Frey H.                                                           |
| Mitarbeiterseminar<br>Seminar; 2 SWS; n.b.A.                                                                                                                                                                                                             | Zentel R.                                                         |
| Mitarbeiterseminar<br>Seminar; 2 SWS; Fr, 15:00 - 17:00, Hs 23; bis zum 21.10.2005                                                                                                                                                                       | Kunz H.                                                           |
| Sicherheitsbelehrung für die Mitarbeiter des Inst. f. Organische Chemie<br>LV; Zeit n.V., Bibliothek                                                                                                                                                     | Müller M.                                                         |

Biophysikalische Chemie: Biologische Moleküle und Materialien  
Vorlesung; 2 SWS; diese Vorlesung kann als Teil des Wahlpflichtmoduls  
Biophysikalische Chemie gehört werden.; Mi, 10:00 - 12:00, SR 134  
Janshoff A.  
Théato P.  
Zentel R.  
Antonova H.

## Physikalische Chemie

### Lehrveranstaltungen nach Maßgabe der Studienpläne für Chemiker und biomed. Chemiker

Physikalische Chemie I (1. Stud.pl.-Sem.) [PC I] Maskos M.  
Vorlesung; 2 SWS; Mi, 8:00 - 9:00, Hs 22; Di, 12:00 - 13:00, Hs 22

Übungen zur Vorlesung Physikalische Chemie I (1. Stud.pl.-Sem.) [ÜB PC I] Maskos M.  
Übung; 1 SWS; Di, 10:00 - 12:00, SR 111; Mi, 14:00 - 16:00, SR 132; Do,  
10:00 - 11:00, SR 111; Fr, 13:00 - 15:00, SR 132; Mi, 13:00 - 15:00, Hs 23

Physikalische Chemie III (4. Stud.pl.-Sem.) [PC III] Banhart F.  
Vorlesung; 4 SWS; Mo, 14:00 - 15:00, Hs 21; Mi, 8:00 - 10:00, Hs 21; Do,  
8:00 - 9:00, Hs 21; Beginn: 27.04.05

Übungen zur Vorlesung Physikalische Chemie III (4. Stud.pl.-Sem.) [ÜB PC III]; Übung; 2 SWS; Mo, 12:00 - 14:00, 15:00 - 17:00, Hs 21; Di, 8:00 -  
10:00, Seminarraum K 01-525 Banhart F.

Physikalische Chemie IV (6. Stud.pl.-Sem.) [PC IV] Basché Th.  
Vorlesung; 3 SWS; Di, 9:00 - 10:00, Hs 21; Mi, 10:00 - 12:00, Hs 21

Übungen zur Vorlesung Physikalische Chemie IV (6. Stud.pl.-Sem.) [ÜB PC IV]; Übung; 2 SWS; Fr, 11:15 - 12:45, 12:45 - 14:15, SR J Basché Th.  
Hinze G.

Physikalisch-chemisches Grundpraktikum [PC GPR] Schmidt M.  
Praktikum; 5 SWS; 3. Stud.pl.-Sem., 12 Versuchstage im Semester, Maskos M.  
Vorbesprechung: 25.04.05, 08:15 Uhr im HS 21; Zeit und Raum n.V.

Seminar zum Physikalisch-chemischen Grundpraktikum (3. Stud.pl.-Sem.) Maskos M.  
[SEM PC GPR]; Seminar; 1 SWS; Mo, 8:00 - 9:00, Hs 21

Physikalisch-chemisches Praktikum für Fortgeschrittene (neuer Basché Th.  
Studienplan; 6. Stud.pl.-Sem.) [PC FPR]; Praktikum; 7 SWS; Anmeldung bis Blachnik N.  
28.02.05, (siehe Aushang, Welderweg 11, 1. Stock, vor HS 21); Zeit und Hinze G.  
Raum n.V. Janshoff A.  
Schärfl W., Schmidt M.

Seminar und Einführung zum Praktikum Physikalische Chemie für Blachnik N.  
Fortgeschrittene (6. Stud.pl.-Sem.) [SEM PC FPR]; Seminar; 2 SWS; Gröhn F.  
18.04.05 -22.04.05, Anmeldung bis 28.02.05 (siehe Aushang Welderweg 11, Hinze G.  
Bau J, 1. Stock, vor HS 21); jeden Tag Janshoff A.  
Schärfl W.

Grundmodul Physikalische Chemie „Optische Spektroskopie / Methoden zur Banhart F.  
Strukturbestimmung“ [GM PC]; Praktikum; 10 SWS; Praktikum mit Seminar Basché Th.  
„Optische Spektroskopie“ (3 Wochen), findet statt im Bau J, Welderweg Blachnik N.  
11, Raum und Zeit nach Vereinbarung, Praktikum mit Seminar „Methoden zur Janshoff A.  
Strukturbestimmung“ (3 Wochen) findet statt im Bau J, Welderweg 11, Raum: Kolb U.  
01-172, in der Zeit vom 01.08.05 - 19.08.05

Wahlpflichtmodul Physikalische Chemie „Elektronenmikroskopie“ [WPM EM] Banhart F.  
Praktikum; 10 SWS; Forschungsorientiertes Praktikum, 3-4 Wochen Kolb U.  
(ganztäglich); Zeit und Raum n.V.

Wahlpflichtmodul Physikalische Chemie „Optische Spektroskopie und Basché Th.  
Mikroskopie“ [WPM OS]; Praktikum; 10 SWS; Forschungsorientiertes Praktikum, 3-4 Wochen (ganztäglich); Zeit und Raum n.V.

Wahlpflichtmodul Physikalische Chemie „Biophysikalische Chemie“ [WPM Bio. Janshoff A.  
Phys.Chem.]; Praktikum; 10 SWS; Forschungsorientiertes Praktikum, 3-4 Wochen (ganztäglich); Zeit und Raum n.V.

|                                                                                                                                                                                                                                                                                                                           |                                                                                          |
|---------------------------------------------------------------------------------------------------------------------------------------------------------------------------------------------------------------------------------------------------------------------------------------------------------------------------|------------------------------------------------------------------------------------------|
| Wahlpflichtmodul Physikalische Chemie „Physikalische Chemie der Kolloide“<br>[WPM KO]; Praktikum; 10 SWS; Forschungsorientiertes Praktikum, 3-4 Wochen<br>(ganztägig); Zeit und Raum n.V.                                                                                                                                 | Schärtl W.                                                                               |
| Wahlpflichtmodul Physikalische Chemie „Eigenschaften kolloidaler und<br>supramolekularer Systeme“ [WPM KSS]; Praktikum; 10 SWS;<br>Forschungsorientiertes Praktikum, 3-4 Wochen (ganztägig); Zeit und Raum<br>n.V.                                                                                                        | Schmidt M.<br>Maskos M.                                                                  |
| <b>Lehrveranstaltungen nach Maßgabe der Studienpläne für Nichtchemiker</b>                                                                                                                                                                                                                                                |                                                                                          |
| Physikalisch- chemisches Praktikum für Fortgeschrittene (allg. Praktikum<br>für Mineralogen und Physiker gem. Studienplan) [PC-FPR]; Praktikum; 7<br>SWS; Anmeldung bis 28.02.05 (siehe Aushang, Welderweg 11, 1. Stock, vor<br>HS 21); Zeit und Raum n.V.                                                                | Basché Th.<br>Gröhn F.<br>Hinze G.<br>Janshoff A.<br>Schärtl W., Schmidt M.              |
| Seminar und Einführung zum Praktikum Physikalische Chemie für<br>Fortgeschrittene (allgemeines Praktikum für Mineralogen und Physiker gem.<br>Studienplan) [PC-FPR]; Seminar; 2 SWS; Anmeldung bis 28.02.05 (siehe<br>Aushang Welderweg 11, Bau J, 1. Stock, vor HS 21); 18.04.05 - 22.04.05,<br>siehe Aushang, jeden Tag | Gröhn F.<br>Hinze G.<br>Janshoff A.<br>Schärtl W.<br>Schmidt M.                          |
| Physikalisch-chemische Übungen für Pharmazeuten [PC PHA PR]<br>Übung; 2 SWS; Zeit und Raum n.V.                                                                                                                                                                                                                           | Schärtl W.<br>Böhmer V.                                                                  |
| <b>Erweitertes Lehrangebot</b>                                                                                                                                                                                                                                                                                            |                                                                                          |
| Molekülspektroskopie<br>Vorlesung; 2 SWS; Do, 8:00 - 10:00, SR J                                                                                                                                                                                                                                                          | Baumann W.                                                                               |
| Polymeranalytik<br>Vorlesung mit Übung; 3 SWS; Zeit und Raum n.V.                                                                                                                                                                                                                                                         | Gröhn F.                                                                                 |
| Streumethoden in der Polymerforschung/Scattering methods in polymer<br>science; Vorlesung; 2 SWS; Fr, 11:00 - 13:00, Hs MPI (Raum 1.003)                                                                                                                                                                                  | Gutmann J.                                                                               |
| Physikalisch - Chemische Aspekte von Membranproteinen<br>Vorlesung; Fr, 13:00 - 14:00, Hs MPI (Raum 1.003)                                                                                                                                                                                                                | Jeschke G.                                                                               |
| Biophysics of Membranes II (Membranbiophysik II)<br>Vorlesung; 2 SWS; Englisch; Mi, 17:00 - 19:00, SR 11; ab 4.5.2005; Beginn<br>2. Vorl.Woche                                                                                                                                                                            | Knoll W.                                                                                 |
| Einführung in die Ökobilanz (LCA) 1. Teil<br>Vorlesung; 1 SWS; Mo, 16:15 - 17:00, Hs 23                                                                                                                                                                                                                                   | Klöpffer W.                                                                              |
| Einführung in die NMR-Spektroskopie für Chemiker<br>Vorlesung; 2 SWS; Di 13-15 Uhr; Hs MPI für Polymerforschung                                                                                                                                                                                                           | Schnell I.                                                                               |
| Einführung in die Hydrodynamik<br>Vorlesung; 2 SWS; Mo, 10:00 - 12:00, Hs MPI (Raum 1.003)                                                                                                                                                                                                                                | Vollmer D.                                                                               |
| Seminar für Mitarbeiter [MA SEM]<br>Seminar; 2 SWS; Zeit und Raum n.V.                                                                                                                                                                                                                                                    | Banhart F.                                                                               |
| Seminar für Mitarbeiter [MA SEM]<br>Seminar; 2 SWS; Mi 14-16 Uhr; Raum 329 Bau I West                                                                                                                                                                                                                                     | Basché Th.                                                                               |
| Seminar für Mitarbeiter [MA SEM]<br>Seminar; 2 SWS; Z. u. O. wird noch bekannt gegeben                                                                                                                                                                                                                                    | Baumann W.                                                                               |
| Seminar für Mitarbeiter [MA SEM]<br>Seminar; 2 SWS; Zeit und Raum n.V.                                                                                                                                                                                                                                                    | Janshoff A.                                                                              |
| Seminar für Mitarbeiter (MPI-P) [MA SEM]<br>Seminar; 2 SWS; Mi, 15:00 - 17:00, Hs MPI (Raum 1.520)                                                                                                                                                                                                                        | Vollmer D.                                                                               |
| Kolloquium über aktuelle Fragen der Polymerforschung, 14-tägig [KO]<br>Kolloquium; 1 SWS; GrHs MPI-P, Z. wird noch bekannt gegeben                                                                                                                                                                                        | Baumgarten M.<br>Bubeck Ch.<br>Knoll W., Kremer K., Spiess H.W., Vilgis Th.A., Wegner G. |
| Physikalisch-chemisches Kolloquium [PC KOLL] Hochschullehrer der Physikalischen Chemie und des MPI für<br>Polymerforschung<br>Kolloquium; Mo, 17:00 - 18:00, Hs MPI (Raum 1.520)                                                                                                                                          |                                                                                          |



## Makromolekulare Chemie und Physik

### Lehrveranstaltungen nach Maßgabe der Studienpläne für Chemiker und biomed. Chemiker

|                                                                                                                                                                                                          |                                                                                         |
|----------------------------------------------------------------------------------------------------------------------------------------------------------------------------------------------------------|-----------------------------------------------------------------------------------------|
| Einführung in die makromolekulare Chemie; Teil 1: Herstellung von Polymeren; Vorlesung; 2 SWS; 6. Std. Pl. Sem.; Do, 11:00 - 13:00, Hs 23                                                                | Zentel R.<br>Jonas U.<br>Théato P.                                                      |
| Grundmodul in Makromolekularer Chemie 1 - Herstellung von Polymeren<br>Praktikum; ECTS: 10; 4 Wochen ganztägig nach Vereinbarung                                                                         | Frey H.<br>Zentel R.<br>Schmidt M., Théato P., Kilbinger A.                             |
| Einführung in die makromolekulare Chemie; Teil 2: Physikalische Chemie der Polymeren; Vorlesung; 2 SWS; 6. Std. Pl. Sem.; Mi, 13:00 - 15:00, Hs 21                                                       | Schmidt M.                                                                              |
| Grundmodul in Makromolekularer Chemie 2 - Charakterisierung von Polymeren<br>Praktikum; ECTS: 10; 4 Wochen ganztägig nach Vereinbarung; Zeit und Raum n.V.                                               | Frey H.<br>Maskos M.<br>Schmidt M.<br>Zentel R.                                         |
| Praktikum über Organische Chemie, Physikalische Chemie und Physik der Makromoleküle; Praktikum; (Praktikum im 4. Fach, gemeinsam mit dem Inst. f. Phys. Chemie); 6 Wochen ganztägig, n. b. A.            | Frey H.<br>Zentel R.<br>Schmidt M.                                                      |
| Seminar zum Grundmodul in Makromolekularer Chemie 1 + 2<br>Seminar; Mo, 15:00 - 17:00, SR J                                                                                                              | Maskos M.                                                                               |
| Wahlpflichtmodul in Makromolekularer Chemie 1 - Herstellung von Polymeren<br>Praktikum; ECTS: 10; Zeit und Raum n.V.                                                                                     | Frey H.<br>Zentel R.<br>Schmidt M., Maskos M.                                           |
| Wahlpflichtmodul in Makromolekularer Chemie 2 - Forschungsnahe Polymersynthese; Praktikum; ECTS: 10; Zeit und Raum n.V.                                                                                  | N.N.                                                                                    |
| Wahlpflichtmodul in Makromolekularer Chemie 3 - Struktur und Eigenschaften von Polymeren; Praktikum; ECTS: 10; Zeit und Raum n.V.                                                                        | Frey H.<br>Zentel R.<br>Maskos M., Schmidt M.                                           |
| Wahlpflichtmodul in Makromolekularer Chemie 4 - Biopolymere und biokompatible Polymere; Praktikum; ECTS: 10; Zeit und Raum n.V.                                                                          | Frey H.<br>Schmidt M.<br>Zentel R.                                                      |
| Biophysikalische Chemie: Biologische Moleküle und Materialien<br>Vorlesung; 2 SWS; diese Vorlesung kann als Teil des Wahlpflichtmoduls Biophysikalische Chemie gehört werden.; Mi, 10:00 - 12:00, SR 134 | Janshoff A.<br>Théato P.<br>Zentel R.<br>Antonova H.                                    |
| Einführung in die NMR-Spektroskopie für Chemiker<br>Vorlesung; 2 SWS; Di 13-15 Uhr; Hs MPI für Polymerforschung                                                                                          | Schnell I.                                                                              |
| Seminar Polymerspektroskopie<br>Seminar; 2 SWS; Mi, 13:00 - 15:00, Hs MPI (Raum 1.003)                                                                                                                   | Spieß H.W.                                                                              |
| <b>Erweitertes Lehrangebot</b>                                                                                                                                                                           |                                                                                         |
| Advanced characterization methods for macromolecules and colloids<br>Vorlesung; 2 SWS; Di, 15:00 - 17:00, SR 107                                                                                         | Gröhn F.                                                                                |
| Introduction to Rheology<br>Vorlesung; Di, 13:00 - 15:00, Hs MPI (Raum 1.004)                                                                                                                            | Wilhelm M.                                                                              |
| Seminar Polymerspektroskopie<br>Seminar; 2 SWS; Mi, 13:00 - 15:00, Hs MPI (Raum 1.003)                                                                                                                   | Spieß H.W.                                                                              |
| Kolloquium über aktuelle Fragen der Polymerforschung, 14-tägig [KO]<br>Kolloquium; 1 SWS; GrHs MPI-P, Z. wird noch bekannt gegeben                                                                       | Baumgarten M.<br>Bubeck Ch.<br>Knoll W., Kremer K., Spieß H.W., Vilgis Th.A., Wegner G. |
| Seminar für Mitarbeiter [MA SEM]<br>Seminar; 2 SWS; Di, 9:00 - 11:00, SR J                                                                                                                               | Schmidt M.<br>Maskos M.<br>Schärtl W.                                                   |

|                                                                                                       |           |
|-------------------------------------------------------------------------------------------------------|-----------|
| Seminar für Mitarbeiter [MA SEM]<br>Seminar; 2 SWS; Mo 11-13 Uhr; KIHs 1.003 MPI für Polymerforschung | Wegner G. |
| Seminar für Mitarbeiter [MA SEM]<br>Seminar; 2 SWS; Do, 14:00 - 16:00, SR J                           | Wolf B.A. |

## Theoretische Chemie

### Lehrveranstaltungen nach Maßgabe der Studienpläne für Chemiker und biomed. Chemiker

|                                                                                                                                                                                                                                                                                                                                                                                                                                                                                                                                                                                                                         |                                                    |
|-------------------------------------------------------------------------------------------------------------------------------------------------------------------------------------------------------------------------------------------------------------------------------------------------------------------------------------------------------------------------------------------------------------------------------------------------------------------------------------------------------------------------------------------------------------------------------------------------------------------------|----------------------------------------------------|
| Einführung in die Theoretische Chemie (6. Stud.pl.-Sem.)<br>Vorlesung; 2 SWS; (neuer Studienplan); Di, 11:00 - 13:00, SR J                                                                                                                                                                                                                                                                                                                                                                                                                                                                                              | Gauß J.                                            |
| Übungen zur Einführung in die Theoretische Chemie [ÜB TC]<br>Vorlesung; 2 SWS; Mo, Di, 13:00 - 15:00, SR J; Mo, 10:00 - 12:00, SR J;<br>Do, 11:00 - 13:00, SR J                                                                                                                                                                                                                                                                                                                                                                                                                                                         | Gauß J.                                            |
| Theoretische Chemie II [TC II]<br>Vorlesung; 2 SWS; (neuer Studienplan); Mi, 11:00 - 13:00, SR J; Beginn:<br>28.04.04                                                                                                                                                                                                                                                                                                                                                                                                                                                                                                   | Gauß J.                                            |
| Übungen zur Vorlesung Theoretische Chemie II [ÜB TC II]<br>Übung; 1 SWS; (neuer Studienplan); Zeit und Raum n.V.                                                                                                                                                                                                                                                                                                                                                                                                                                                                                                        | Gauß J.                                            |
| Wahlpflichtmodul Theoretische Chemie I [WPM TC I]<br>Wahlpflichtmodul; Vorlesung mit Übungen „Theoretische Chemie“ (2SWS +<br>1SWS), Praktikum „Theoretische Chemie“, 2-3 Wochen ganztägig; Zeit und<br>Raum n.V.                                                                                                                                                                                                                                                                                                                                                                                                       | Gauß J.                                            |
| Wahlpflichtmodul Theoretische Chemie II [WPM TC II]<br>Wahlpflichtmodul; 10 SWS; Insgesamt sind 10 SWS aus dem folgenden Angebot<br>auszuwählen: a) Vorlesung und Übungen in der Theoretischen Chemie (z.B.<br>Theoretische Chemie II); b) Vorlesung und Übungen in der Theoretischen<br>Physik und/oder Mathematik; c) Forschungsorientiertes Praktikum<br>„Theoretische Chemie“ (2-3 Wochen, ganztägig). Um eine sinnvolle<br>Kombination von Lehrveranstaltungen sicherzustellen, ist eine Absprache<br>mit dem betreuenden Hochschullehrer aus dem Bereich Theoretische Chemie<br>erforderlich.; Zeit und Raum n.V. | Gauß J.                                            |
| Wahlpflichtmodul in Anorganischer Chemie: Theoretische Methoden der<br>Anorganischen Chemie; Vorlesung; Übung Z. u. O. n. V.; Praktikum 3<br>Wochen Z. u. O. n. V. in Theoret. od. Anorg. Chemie; Mi, 8:00 - 10:00, SR J                                                                                                                                                                                                                                                                                                                                                                                                | Diezemann G.<br>Gauß J.<br>Felsler C.<br>Tremel W. |

### Erweitertes Lehrangebot

|                                                                                       |                         |
|---------------------------------------------------------------------------------------|-------------------------|
| Praktikum Theoretische Chemie; 4-6 Wochen; ganztägig<br>Praktikum; Zeit und Raum n.V. | Gauß J.<br>Diezemann G. |
| Seminar für Mitarbeiter<br>Seminar; 2 SWS; Mi, 17:00 - 19:00, SR J                    | Gauß J.<br>Diezemann G. |

## Biochemie

|                                                   |                            |
|---------------------------------------------------|----------------------------|
| Klausur Biochemie<br>Prüfung; Zeit und Raum n. V. | Schäfer H.-J.<br>Gehrig K. |
|---------------------------------------------------|----------------------------|

### Lehrveranstaltungen nach Maßgabe der Studienpläne für Chemiker und biomed. Chemiker

|                                                                                                                                                                       |                       |
|-----------------------------------------------------------------------------------------------------------------------------------------------------------------------|-----------------------|
| Einführung in die Biochemie<br>Vorlesung; 2 SWS; Mo, Do, 12:15 - 13:00, Hs 22                                                                                         | Gehrig K.<br>Gimpl G. |
| Einführung in die Biochemie, Zusätzliche Stunde am 02.05.2005<br>Vorlesung; 2 SWS; Mo, 13:00 - 13:45, Hs 22; Mo; vom 2.5.2005 bis zum<br>2.5.2005                     | Gehrig K.<br>Gimpl G. |
| Einführung in die Biochemie, Zusätzliche Stunde am 23.05.2005<br>Vorlesung; 2 SWS; Zusätzliche Stunde I; Mo, 13:00 - 13:45, Hs 22; vom<br>23.5.2005 bis zum 23.5.2005 | Gehrig K.<br>Gimpl G. |

|                                                                                                                                                                                                                                                        |                                                                                                                        |
|--------------------------------------------------------------------------------------------------------------------------------------------------------------------------------------------------------------------------------------------------------|------------------------------------------------------------------------------------------------------------------------|
| Übungen zur Einführung in die Biochemie (für Chemiker mit Nebenfach Biochemie und für biomed. Chemiker); Übung; 2 SWS; Schein; Zeit und Raum n.V.                                                                                                      | Fahrenholz F.<br>Gehrig K.<br>Gimpl G.<br>Kojro E., Postina R., Schäfer H.-J., und wiss. Mitarbeiter                   |
| Zellmembranen und Signalübertragungen (ab 6. Stud.pl.-Sem.)<br>Vorlesung; 2 SWS; Di, Fr, 11:15 - 12:00, Bibliothek                                                                                                                                     | Fahrenholz F.<br>Gimpl G.<br>Postina R.                                                                                |
| Gentransfer in Säugetierzellen und -organismen (ab 6. Stud.pl.-Sem.)<br>Vorlesung; 2 SWS; Fr, 12:15 - 13:45, Bibliothek                                                                                                                                | Koch-Brandt C.                                                                                                         |
| Seminar zum Biochemischen Grundpraktikum (für Chemiker mit Nebenfach Biochemie; ab 7. Stud.pl.-Sem.; für biomed. Chemiker ab 5. Stud.pl.-Sem.); Seminar; 1 SWS; n. V.                                                                                  | Fahrenholz F.<br>Koch-Brandt C.<br>Schäfer H.-J.<br>Gehrig K., Gimpl G., Kojro E., Postina R., und wiss. Mitarbeiter   |
| Einführung in das Biochemische Grundpraktikum (für Chemiker mit Nebenfach Biochemie; ab 7. Stud.pl.-Sem.; für biomed. Chemiker ab 5. Stud.pl.-Sem.); Einführungskurs; 1 SWS; n. V.                                                                     | Fahrenholz F.<br>Koch-Brandt C.<br>Schäfer H.-J.<br>Gehrig K., Gimpl G., Kojro E., Postina R.                          |
| Biochemisches Grundpraktikum (für Chemiker mit Nebenfach Biochemie; ab 7. Stud.pl.-Sem.; für biomed. Chemiker ab 5. Stud.pl.-Sem.); Praktikum; 4 SWS; Schein; Mo. oder Mi. n. V. 13:00, im KS Institut                                                 | Fahrenholz F.<br>Koch-Brandt C.<br>Schäfer H.-J.<br>Gehrig K., Gimpl G., Kojro E., Postina R., und wiss. Mitarbeiter   |
| Einführung und Seminar zum Biochemischen Praktikum für Fortgeschrittene I (für Chemiker mit Nebenfach Biochemie, ab 7. Stud.pl.-Sem.); Einführungskurs; Zeit n.V., Bibliothek; in der vorlesungsfreien Zeit, 5-std., wöchentl. während des Praktikums  | Fahrenholz F.<br>Koch-Brandt C.<br>Schäfer H.-J.<br>Gehrig K.<br>Gimpl G., Kojro E., Postina R.                        |
| Biochemisches Praktikum für Fortgeschrittene I (für Chemiker mit Nebenfach Biochemie, ab 7. Stud.pl.-Sem.); Praktikum; 15 SWS; Schein; in der vorlesungsfreien Zeit, Anmeldung erforderlich (Homepage Biochemie), 4-6 Wochen ganztägig, Praktikumsraum | Fahrenholz F.<br>Koch-Brandt C.<br>Schäfer H.-J.<br>Gehrig K.<br>Gimpl G., Kojro E., Postina R., und wiss. Mitarbeiter |
| <b>Lehrveranstaltungen nach Maßgabe der Studienpläne für Nichtchemiker</b>                                                                                                                                                                             |                                                                                                                        |
| Einführung in die Biochemie<br>Vorlesung; 2 SWS; Mo, Do 12:15 - 13:00, Raum: siehe biochemisches Lehrangebot für Chemiker                                                                                                                              | Gehrig K.<br>Gimpl G.                                                                                                  |
| Einführung in die Biochemie, Zusätzliche Stunde am 02.05.2005<br>Vorlesung; 2 SWS; Mo; vom 2.5.2005 bis zum 2.5.2005; Zeit und Raum: siehe biochemisches Lehrangebot für Chemiker                                                                      | Gehrig K.<br>Gimpl G.                                                                                                  |
| Einführung in die Biochemie, Zusätzliche Stunde am 23.05.2005<br>Vorlesung; 2 SWS; vom 23.5.2005 bis zum 23.5.2005; Zeit und Raum: siehe biochemisches Lehrangebot für Chemiker                                                                        | Gehrig K.<br>Gimpl G.                                                                                                  |
| Übungen zur Einführung in die Biochemie (für Biologen mit Nebenfach Biochemie); Übung; 2 SWS; Schein; siehe biochemisches Lehrangebot für Chemiker                                                                                                     | Fahrenholz F.<br>Gehrig K.<br>Gimpl G.<br>Kojro E., Postina R., Schäfer H.-J., und wiss. Mitarbeiter                   |
| Zellmembranen und Signalübertragungen (ab Vordiplom)<br>Vorlesung; 2 SWS; Di, Fr, 11:15 - 12:00, Raum n.V.; siehe biochemisches Lehrangebot                                                                                                            | Fahrenholz F.<br>Gimpl G.<br>Postina R.                                                                                |
| Gentransfer in Säugetierzellen und -organismen (ab Vordiplom)<br>Vorlesung; 2 SWS; Raum: siehe biochemisches Lehrangebot für Chemiker                                                                                                                  | Koch-Brandt C.                                                                                                         |
| Seminar zum Biochemischen Grundpraktikum (für Biologen mit Nebenfach Biochemie, ab 6. Stud.pl.-Sem.); Seminar; 1 SWS; siehe biochemisches Lehrangebot für Chemiker                                                                                     | Fahrenholz F.<br>Koch-Brandt C.<br>Schäfer H.-J.<br>Gehrig K., Gimpl G., Kojro E., Postina R., und wiss. Mitarbeiter   |

|                                                                                                                                                                                                                                                                                            |                                                                                                                        |
|--------------------------------------------------------------------------------------------------------------------------------------------------------------------------------------------------------------------------------------------------------------------------------------------|------------------------------------------------------------------------------------------------------------------------|
| Einführung in das Biochemische Grundpraktikum (für Biologen mit Nebenfach Biochemie, ab 6. Stud.pl.-Sem.); Einführungskurs; 1 SWS; Zeit und Ort: siehe biochemisches Lehrangebot für Chemiker                                                                                              | Fahrenholz F.<br>Koch-Brandt C.<br>Schäfer H.-J.<br>Gehrig K., Gimpl G., Kojro E., Postina R.                          |
| Biochemisches Grundpraktikum (für Biologen mit Nebenfach Biochemie, ab 6. Stud.pl.-Sem.); Praktikum; 4 SWS; Schein; siehe biochemisches Lehrangebot für Chemiker                                                                                                                           | Fahrenholz F.<br>Koch-Brandt C.<br>Schäfer H.-J.<br>Gehrig K., Gimpl G., Kojro E., Postina R., und wiss. Mitarbeiter   |
| Einführung und Seminar zum Biochemischen Praktikum für Fortgeschrittene I (für Biologen mit Nebenfach Biochemie, ab 6. Stud.pl.-Sem.); Seminar; 5 SWS; wöchentl. während des Praktikums, in der vorlesungsfreien Zeit, Raum: siehe biochemisches Lehrangebot für Chemiker                  | Fahrenholz F.<br>Koch-Brandt C.<br>Schäfer H.-J.<br>Gehrig K.<br>Gimpl G., Kojro E., Postina R.                        |
| Biochemisches Praktikum für Fortgeschrittene I (für Biologen mit Nebenfach Biochemie, ab 6. Stud.pl.-Sem.); Praktikum; 10 SWS; Schein; in der vorlesungsfreien Zeit, Anmeldung erforderlich (Homepage Biochemie), 4-6 Wochen ganztägig, Raum: siehe biochemisches Lehrangebot für Chemiker | Fahrenholz F.<br>Koch-Brandt C.<br>Schäfer H.-J.<br>Gehrig K.<br>Gimpl G., Kojro E., Postina R., und wiss. Mitarbeiter |
| Biochemisches Praktikum für Fortgeschrittene II mit Seminar und Übungen (für Biologen) Anmeldung erforderlich - Membranbiochemie und molekulare Grundlagen neurodegenerativer Erkrankungen; Praktikum; Schein; 6 Wochen, ganztägig, Z. u. O. n. V.                                         | Fahrenholz F.<br>Gehrig K.<br>Gimpl G.<br>Kojro E.<br>Postina R., und wiss. Mitarbeiter                                |
| Biochemisches Praktikum für Fortgeschrittene II mit Seminar und Übungen (für Biologen) Anmeldung erforderlich - Signalübertragung und Steroide; Praktikum; Schein; 6 Wochen, ganztägig, Z. u. O. n. V.                                                                                     | Fahrenholz F.<br>Gehrig K.<br>Gimpl G.<br>Kojro E., Postina R., und wiss. Mitarbeiter                                  |
| Biochemisches Praktikum für Fortgeschrittene II mit Seminar und Übungen (für Biologen) Anmeldung erforderlich - Zellbiologie; Praktikum; Schein; 6 Wochen, ganztägig, Z. u. O. n. V.                                                                                                       | Koch-Brandt C.<br>und wiss. Mitarbeiter                                                                                |
| Biochemisches Praktikum für Fortgeschrittene II mit Seminar und Übungen (für Biologen) Anmeldung erforderlich - Molekularbiologie; Praktikum; Schein; 6 Wochen, ganztägig, Z. u. O. n. V.                                                                                                  | Koch-Brandt C.<br>und wiss. Mitarbeiter                                                                                |
| <b>Erweitertes Lehrangebot; Graduiertenstudium</b>                                                                                                                                                                                                                                         |                                                                                                                        |
| Zellbiologie (für Chemiker und Biologen, ab 1. Stud.pl.-Sem.)<br>Vorlesung; 1 SWS; Do, 10:15 - 11:00, Bibliothek                                                                                                                                                                           | Gehrig K.                                                                                                              |
| Chemische Grundlagen und Reaktionsmechanismen der Biochemie (für Chemiker und Biologen, ab 5. Stud.pl.-Sem.); Vorlesung; 1 SWS; Fr, 9:15 - 10:00, Bibliothek                                                                                                                               | Schäfer H.-J.                                                                                                          |
| Methoden der Membranbiochemie (für Chemiker und Biologen, ab 6. Stud.pl.-Sem.); Vorlesung; 2 SWS; Mo, 9:15 - 11:00, Bibliothek                                                                                                                                                             | Nawroth Th.                                                                                                            |
| Übungen zu Methoden der Membranbiochemie (für Chemiker und Biologen, ab 6. Stud.pl.-Sem.); Übung; 1 SWS; Z. u. O. n. V.                                                                                                                                                                    | Nawroth Th.                                                                                                            |
| Biochemisches Praktikum für Fortgeschrittene II mit Seminar und Übungen (für Chemiker und Biologen) Anmeldung erforderlich - Membranbiochemie und molekulare Grundlagen neurodegenerativer Erkrankungen; Praktikum; Schein; 6 Wochen, ganztägig, Z. u. O. n. V.                            | Fahrenholz F.<br>Gehrig K.<br>Gimpl G.<br>Kojro E.<br>Postina R., und wiss. Mitarbeiter                                |
| Biochemisches Praktikum für Fortgeschrittene II mit Seminar und Übungen (für Chemiker und Biologen) Anmeldung erforderlich - Signalübertragung und Steroide; Praktikum; Schein; 6 Wochen, ganztägig, Z. u. O. n. V.                                                                        | Fahrenholz F.<br>Gehrig K.<br>Gimpl G.<br>Kojro E., Postina R., und wiss. Mitarbeiter                                  |

- Biochemisches Praktikum für Fortgeschrittene II mit Seminar und Übungen (für Chemiker und Biologen) Anmeldung erforderlich - Zellbiologie; Praktikum; Schein; 6 Wochen, ganztägig, Z. u. O. n. V. Koch-Brandt C. und wiss. Mitarbeiter
- Biochemisches Praktikum für Fortgeschrittene II mit Seminar und Übungen (für Chemiker und Biologen) Anmeldung erforderlich - Molekularbiologie; Praktikum; Schein; 6 Wochen, ganztägig, Z. u. O. n. V. Koch-Brandt C. und wiss. Mitarbeiter
- Biochemisches Kolloquium (für Chemiker und Biologen mit Nebenfach Biochemie, ab 7. Stud.pl.-Sem.); Kolloquium; Do, 15:15 - 17:00, Bibliothek; nach Aushang Fahrenholz F. Koch-Brandt C. Schäfer H.-J. Gehrig K.
- Seminar: Aktuelle Fragen der Biochemie ( für Examenskandidaten, Diplomanden und Doktoranden); Seminar; 1 SWS; Z. u. O. n. V. Fahrenholz F. und wiss. Mitarbeiter
- Mitarbeiterseminar Seminar; 4 SWS; Z. u. O. n. V. Koch-Brandt C.
- Mitarbeiterseminar Seminar; 4 SWS; Z. u. O. n. V. Fahrenholz F.
- Mitarbeiterseminar Seminar; 4 SWS; Z. u. O. n. V. Gehrig K.
- Ringvorlesung für Mitglieder des Graduiertenkollegs Dozenten des GRK „Entwicklungsabhängige und krankheitsinduzierte Modifikationen im Nervensystem“  
„Entwicklungsabhängige und krankheitsinduzierte Modifikationen im Nervensystem“ (in englisch); Vorlesung; 2 SWS; Vorlesungsprogramm und weitere Informationen auf der website des GRK; Do 8:30 - 10:00; Ort s. website des GRKs

### Lehramt Chemie

- Einführungsveranstaltung für Studienanfänger Lehramt Chemie Klinkhammer K.  
LV; einmalige Einführungsveranstaltung am Mi, 20.04.2005; 13:00 - 15:00,  
SR 111, SR 107; Lehrgebäude im Neubau Chemie

### Lehrangebote nach Maßgabe der Studienpläne für Lehramtskandidaten und Nebenfachstudierende

- Fachkunde im Strahlenschutz für Lehramtskandidaten der Chemie und Physik Hampel G.  
LV; 4 Tage, ganztägig, Z.u.O.n.V. Keller H.  
sowie weitere Referenten
- Einführungsveranstaltung für Studienanfänger Lehramt Chemie Klinkhammer K.  
LV; einmalige Einführungsveranstaltung am Mi, 20.04.2005; 13:00 - 15:00,  
SR 111, SR 107; Lehrgebäude im Neubau Chemie

### Erster Studienabschnitt

- Übungen für Lehramtskandidaten zur Vorlesung Anorganische und Analytische Chemie I [Übung AC I Lehramt]; Übung; 2 SWS; Schein; Beginn: Di, 26.04.2005 (Mindestteilnehmerzahl 8); Di, 10:00 - 12:00, SR 107 Klinkhammer K. Böhmer V.
- Übungsstunde zu den Übungen für Lehramtskandidaten zur Vorlesung Anorganische und Analytische Chemie I [Übungsstunde AC I Lehramt]; Übung; Beginn: Mi, 27.04.2005; Mo, 14:00 - 16:00, SR 107; Mi, 16:00 - 18:00, SR 132 Klinkhammer K. Böhmer V.
- Anorganisch-chemisches Praktikum für Lehramtskandidaten der Chemie [AC Praktikum Lehramt]; Praktikum; 16 SWS; ben. Schein; Beginn: Di, 26.04.2005; Vorbereitungsbesprechung: Mo, 25.04.2005, 13:00, HS 23; Mo und Mi 14:00 - 18:00, Di, Do und Fr 9:00 - 18:00; Praktikumsaal 221.01.147, wird mehrmals im Semester angeboten Klinkhammer K.
- Seminar zum anorganisch-chemischen Praktikum für Lehramtskandidaten der Chemie [Seminar AC Praktikum Lehramt]; Seminar; 4 SWS; ben. Schein; Beginn: Mo, 25.04.2005; Mo, Fr, 11:00 - 13:00, SR 107, SR 111 Klinkhammer K.

- Anorganische Chemie II für Lehramtskandidaten der Chemie [AC II Lehramt] Klinkhammer K.  
Vorlesung; 4 SWS; ben. Schein; Beginn: Mo, 25.04.2005; Mo, Fr, 14:00 - 16:00, Hs 22
- Anorganisch-chemisches Praktikum für Lehramtskandidaten der Chemie [AC Praktikum Lehramt]; Praktikum; 16 SWS; ben. Schein; Beginn: Di, 26.04.2005; Vorbesprechung: Mo, 25.04.2005, 13:00, HS 23; Mo und Mi 14:00 - 18:00, Di, Do und Fr 9:00 - 18:00; Praktikumssaal 221.01.147, wird mehrmals im Semester angeboten Klinkhammer K.
- Anorganische Chemie II für Lehramtskandidaten der Chemie [AC II Lehramt] Klinkhammer K.  
Vorlesung; 4 SWS; ben. Schein; Beginn: Mo, 25.04.2005; Mo, Fr, 14:00 - 16:00, Hs 22
- Seminar zum anorganisch-chemischen Praktikum für Lehramtskandidaten der Chemie [Seminar AC Praktikum Lehramt]; Seminar; 4 SWS; ben. Schein; Beginn: Mo, 25.04.2005; Mo, Fr, 11:00 - 13:00, SR 107, SR 111 Klinkhammer K.
- Übungen für Lehramtskandidaten zur Vorlesung Anorganische und Analytische Chemie I [Übung AC I Lehramt]; Übung; 2 SWS; Schein; Beginn: Di, 26.04.2005 (Mindestteilnehmerzahl 8); Di, 10:00 - 12:00, SR 107 Klinkhammer K.  
Böhmer V.
- Übungsstunde zu den Übungen für Lehramtskandidaten zur Vorlesung Anorganische und Analytische Chemie I [Übungsstunde AC I Lehramt]; Übung; Beginn: Mi, 27.04.2005; Mo, 14:00 - 16:00, SR 107; Mi, 16:00 - 18:00, SR 132 Klinkhammer K.  
Böhmer V.
- Zweiter Studienabschnitt**
- Physikalisch-chemisches Grundpraktikum für Lehramtskandidaten der Chemie, für Physiker, Biologen, Mineralogen und Geologen [PC Praktikum Lehramt]; Praktikum; ben. Schein; Beginn: siehe Aushang in der Abteilung; 1 Tag pro Woche: Mo, Di oder Mi; Praktikumsraum 221.01.118 Schärtl W.  
Böhmer V.
- Seminar zum physikalisch-chemischen Grundpraktikum [Seminar PC Praktikum Lehramt]; Seminar; 2 SWS; ben. Schein; Beginn: siehe Aushang in der Abteilung; Fr, 8:00 - 10:00, SR 111 Schärtl W.  
Böhmer V.
- Organisch-chemisches Grundpraktikum für Lehramtskandidaten der Chemie [OC Grundpraktikum]; Praktikum; ben. Schein; Beginn: Mo, 25.04.2005; jede und wissenschaftliche Assistenten Woche Mo-Fr, 8:00 - 18:00, Raum n.V.; vom 25.4.2005 bis zum 10.6.2005; Montags - Freitags ganztägig Nubbemeyer U.
- Vorlesung zum organisch-chemischen Grundpraktikum für Lehramtskandidaten der Chemie [Vorlesung OC Grundpraktikum]; Vorlesung; 4 SWS; Beginn: Di, 26.04.2005; Spektroskopiewoche 19.04.-22.04.2005; Di, 8:00 - 10:00, SR 134; Mi, 8:00 - 10:00, SR 111; vom 26.4.2005 bis zum 8.6.2005 Nubbemeyer U.
- Spektroskopiewoche im Rahmen der Vorlesung zum organisch-chemischen Grundpraktikum für Lehramtskandidaten der Chemie [OC Praktikum Vorlesung Spektroskopiewoche]; Vorlesung; Beginn: Di, 19.04.2005; Di-Fr 08:00 - 10:00 SR 132 Nubbemeyer U.  
vom 19.4.2005 bis zum 22.4.2005
- Seminar zum organisch-chemischen Grundpraktikum für Lehramtskandidaten der Chemie [Seminar OC Grundpraktikum]; Seminar; 3 SWS; Beginn: Mo, und wissenschaftliche Assistenten 25.04.2005; 2 Klausuren; Mo, 8:00 - 11:00, SR 111 Nubbemeyer U.
- Organisch-chemisches Fortgeschrittenenpraktikum für Lehramtskandidaten der Chemie [OC Praktikum Fortgeschrittene]; Praktikum; ben. Schein; und wissenschaftliche Assistenten Beginn: Mo, 20.06.2005; jede Woche Mo-Fr, 8:00 - 18:00, Raum n.V.; vom 20.6.2005 bis zum 29.7.2005; Praktikumssaal 221.01.139 Nubbemeyer U.
- Vorlesung zum organisch-chemischen Fortgeschrittenenpraktikum für Lehramtskandidaten der Chemie [Vorlesung OC Praktikum Fortgeschrittene]; Vorlesung; 4 SWS; Beginn: Di, 14.06.2005; Di, 8:00 - 10:00, SR 134; Mi, 8:00 - 10:00, SR 111; ab 14.6.2005 Nubbemeyer U.

- Seminar zum organisch-chemischen Fortgeschrittenenpraktikum für Lehramtskandidaten der Chemie [Seminar OC Praktikum Fortgeschrittene]; Seminar; 3 SWS; Beginn: Mo, 20.06.2005; 2 Klausuren; Mo, 8:00 - 11:00, SR 111, SR 107; vom 20.6.2005 bis zum 1.8.2005 Nubbemeyer U.
- Vortragsseminar zum organisch-chemischen Fortgeschrittenenpraktikum für Lehramtskandidaten der Chemie [Vortragsseminar OC Praktikum Fortgeschrittene]; Seminar; 2 SWS; Beginn: Fr, 24.06.2005; Fr, 8:00 - 10:00, SR 132; vom 24.6.2005 bis zum 29.7.2005 Nubbemeyer U.
- Spezielle Kapitel aus der Anorganischen Chemie [AC III Lehramt] Vorlesung; 2 SWS; Beginn: Di, 26.04.2005; Di, 8:30 - 10:00, SR 111 Klinkhammer K.
- Schulversuchspraktikum [SVP] Praktikum; 8 SWS; Schein; Beginn: Fr, 29.04.2005; Fr, 9:00 - 12:00, Raum n.V.; Praktikumsaal 221.01.147; 7 Halbtage im Semester, außerdem 7-8 Wochen ganztägig in der vorlesungsfreien Zeit (29.08. - 21.10.2005) Schärtl W.  
Pörsch P.
- Seminar zum Schulversuchspraktikum [SVP Seminar] Seminar; 1 SWS; Schein; Beginn: Mi, 27.04.2005; Mi, 9:30 - 11:00, SR 107 Schärtl W.  
Pörsch P.
- Seminar zum betreuten Fachpraktikum für Lehramtskandidaten der Chemie [Fachpraktikum]; Praktikum; Veranstalter: Studienseminar Bad Kreuznach; Di, 16:30 - 18:00, SR 132; Beginn: Di, 07.06.2005 Schuler F.
- Stereoselektive Synthese [Spezielle Kapitel OC] Vorlesung; 2 SWS; Beginn: Do, 28.04.2005; Wahlpflichtveranstaltung für Studenten ab 7. Semester; Do, 8:00 - 10:00, SR 134 Nubbemeyer U.
- Demonstrationsveranstaltungen für das Schulversuchspraktikum [SVP Demo] Praktikum; Beginn: Mo, 29.08.2005; Mo-Fr, 8:00 - 18:00, SR 107, SR 111; vom 29.8.2005 bis zum 21.10.2005 Schärtl W.  
Pörsch P.
- Organisch-chemisches Fortgeschrittenenpraktikum für Lehramtskandidaten der Chemie [OC Praktikum Fortgeschrittene]; Praktikum; ben. Schein; und wissenschaftliche Assistenten Beginn: Mo, 20.06.2005; jede Woche Mo-Fr, 8:00 - 18:00, Raum n.V.; vom 20.6.2005 bis zum 29.7.2005; Praktikumsaal 221.01.139 Nubbemeyer U.
- Physikalisch-chemisches Grundpraktikum für Lehramtskandidaten der Chemie, für Physiker, Biologen, Mineralogen und Geologen [PC Praktikum Lehramt]; Praktikum; ben. Schein; Beginn: siehe Aushang in der Abteilung; 1 Tag pro Woche: Mo, Di oder Mi; Praktikumsraum 221.01.118 Schärtl W.  
Böhmer V.
- Schulversuchspraktikum [SVP] Praktikum; 8 SWS; Schein; Beginn: Fr, 29.04.2005; Fr, 9:00 - 12:00, Raum n.V.; Praktikumsaal 221.01.147; 7 Halbtage im Semester, außerdem 7-8 Wochen ganztägig in der vorlesungsfreien Zeit (29.08. - 21.10.2005) Schärtl W.  
Pörsch P.
- Seminar zum betreuten Fachpraktikum für Lehramtskandidaten der Chemie [Fachpraktikum]; Praktikum; Veranstalter: Studienseminar Bad Kreuznach; Di, 16:30 - 18:00, SR 132; Beginn: Di, 07.06.2005 Schuler F.
- Seminar zum organisch-chemischen Fortgeschrittenenpraktikum für Lehramtskandidaten der Chemie [Seminar OC Praktikum Fortgeschrittene]; Seminar; 3 SWS; Beginn: Mo, 20.06.2005; 2 Klausuren; Mo, 8:00 - 11:00, SR 111, SR 107; vom 20.6.2005 bis zum 1.8.2005 Nubbemeyer U.
- Seminar zum organisch-chemischen Grundpraktikum für Lehramtskandidaten der Chemie [Seminar OC Grundpraktikum]; Seminar; 3 SWS; Beginn: Mo, und wissenschaftliche Assistenten 25.04.2005; 2 Klausuren; Mo, 8:00 - 11:00, SR 111 Nubbemeyer U.
- Seminar zum physikalisch-chemischen Grundpraktikum [Seminar PC Praktikum Lehramt]; Seminar; 2 SWS; ben. Schein; Beginn: siehe Aushang in der Abteilung; Fr, 8:00 - 10:00, SR 111 Schärtl W.  
Böhmer V.
- Seminar zum Schulversuchspraktikum [SVP Seminar] Seminar; 1 SWS; Schein; Beginn: Mi, 27.04.2005; Mi, 9:30 - 11:00, SR 107 Schärtl W.  
Pörsch P.
- Spezielle Kapitel aus der Anorganischen Chemie [AC III Lehramt] Vorlesung; 2 SWS; Beginn: Di, 26.04.2005; Di, 8:30 - 10:00, SR 111 Klinkhammer K.

- Stereoselektive Synthese [Spezielle Kapitel OC] Nubbemeyer U.  
Vorlesung; 2 SWS; Beginn: Do, 28.04.2005; Wahlpflichtveranstaltung für Studenten ab 7. Semester; Do, 8:00 - 10:00, SR 134
- Übungen zur Physikalischen Chemie Lehramtskandidaten der Chemie, für Biologen, Geologen, Mineralogen und Pharmazeuten [Übung PC I Lehramt]; Übung; 1 SWS; Schein; Beginn nach Absprache; nach Vereinbarung Schärfl W.
- Vorlesung zum organisch-chemischen Fortgeschrittenenpraktikum für Lehramtskandidaten der Chemie [Vorlesung OC Praktikum Fortgeschrittene]; Vorlesung; 4 SWS; Beginn: Di, 14.06.2005; Di, 8:00 - 10:00, SR 134; Mi, 8:00 - 10:00, SR 111; ab 14.6.2005 Nubbemeyer U.
- Vorlesung zum organisch-chemischen Grundpraktikum für Lehramtskandidaten der Chemie [Vorlesung OC Grundpraktikum]; Vorlesung; 4 SWS; Beginn: Di, 26.04.2005; Spektroskopiewoche 19.04.-22.04.2005; Di, 8:00 - 10:00, SR 134; Mi, 8:00 - 10:00, SR 111; vom 26.4.2005 bis zum 8.6.2005 Nubbemeyer U.
- Vorlesung zur Physikalischen Chemie für Lehramtskandidaten der Chemie, für Biologen, Geologen, Mineralogen und Pharmazeuten [Vorlesung PC I Lehramt]; Vorlesung; 4 SWS; Schein; Beginn: Mi, 27.04.2005; Mo, 10:00 - 12:00, Hs 23; Di, Mi, 12:00 - 13:00, Hs 23 Schärfl W.
- Übungen zur Physikalischen Chemie Lehramtskandidaten der Chemie, für Biologen, Geologen, Mineralogen und Pharmazeuten [Übung PC I Lehramt]; Übung; 1 SWS; Schein; Beginn nach Absprache; nach Vereinbarung Schärfl W.
- Vortragsseminar zum organisch-chemischen Fortgeschrittenenpraktikum für Lehramtskandidaten der Chemie [Vortragsseminar OC Praktikum Fortgeschrittene]; Seminar; 2 SWS; Beginn: Fr, 24.06.2005; Fr, 8:00 - 10:00, SR 132; vom 24.6.2005 bis zum 29.7.2005 Nubbemeyer U.

## Veranstaltungen anderer Fachbereiche für Studierende der Biomedizinischen Chemie

- Histologie und Zellbiologie für Mediziner Vollrath L.  
Vorlesung; 2 SWS; 12:15 - 13:00, Hs 19; Beginn 27.10.2004 Windoffer R.
- Grundlagen der Anatomie u. Physiologie für Studierende der Biomedizinischen Chemie I; Vorlesung; 2 SWS; Schein; Di, 13:00 - 14:30, Hs 22 Müller-Klieser W.  
Thews O.  
Walenta S.
- Physik für Biologen und Geowissenschaftler (A) Tapprogge S.  
Vorlesung; 4 SWS; Mo, Fr, 8:00 - 10:00, Hs 20
- Übungen zur Physik für Biologen und Geowissenschaftler Tapprogge S.  
Übung; 2 SWS; Zeit und Raum n.V. mit Assistenten
- Histologie und Zellbiologie für Studierende der Biomed. Chemie Flecker P.  
[HistuZellB]; Vorlesung; 2 SWS; ECTS: 2; Die Vorlesung sollte vor der Biochemie und der Anatomie und Physiologie gehört werden; Do, 13:15 - 15:00, Hs 23; Die Vorlesung beginnt am 28.10.2004

## Pharmazie

### Einführungsveranstaltungen

- Einführung in sicheres und praxisgerechtes Arbeiten im Laboratorium Stratmann J.  
LV; Einzeltermin am 26.4.2005, 8:00 - 10:00, SR I 411.00.112
- Einführungsveranstaltung für Studienanfänger, Fach- und Dannhardt G.  
Hochschulortwechsler; LV; Einzeltermin am 25.4.2005, 11:00 - 13:00, SR I Stratmann J.  
411.00.112

### Pharmazeutische Chemie

#### Vorlesungen

- Arzneibuchmethoden unter Einbeziehung der organischen Analytik Lemster Th.  
Vorlesung; 1,5 SWS; Do 10-12, SR II



|                                                                                                                                                                                                                                                          |                                                                                                 |
|----------------------------------------------------------------------------------------------------------------------------------------------------------------------------------------------------------------------------------------------------------|-------------------------------------------------------------------------------------------------|
| Biochemie und Molekularbiologie<br>Vorlesung; 2 SWS; Mi, 11:00 - 13:00, SR I 411.00.112                                                                                                                                                                  | Pindur U.                                                                                       |
| Chemie für Pharmazeuten I: Grundlagen zur allg. und anorganischen Chemie sowie zu anorganischen Arzneistoffen; Vorlesung; 2 SWS; Di, 10:00 - 12:00, SR I 411.00.112                                                                                      | Dannhardt G.                                                                                    |
| Pharmazeutische Chemie<br>Vorlesung; 2 SWS; Di, 8:00 - 10:00, Hs 16; Mi, 9:00 - 11:00, SR I 411.00.112                                                                                                                                                   | Pindur U.<br>Dannhardt G.                                                                       |
| Pharmazeutische Chemie/Medizinische Chemie: Einführung in die allgemeine und analytische Chemie der anorganischen Arznei-, Hilfs- und Schadstoffe (unter Einbeziehung der Arzneibuchmethoden); Vorlesung; 1 SWS; Mo. 10-11 Uhr SR II, Di. 08-10 Uhr SR I | Stratmann J.                                                                                    |
| Pharmazeutische Chemie/Medizinische Chemie: Einführung in die quantitative Bestimmung von Arznei-, Hilfs- und Schadstoffen (unter Einbeziehung von Arzneibuchmethoden); Vorlesung; 1 SWS; Mi 09.30-11 Uhr, SR II                                         | Stratmann J.                                                                                    |
| Grundlagen der organischen Chemie und organischen Arzneistoffe<br>Vorlesung; 3 SWS; Mo. 08-10 Uhr SR II, Fr. 08-10 Uhr SR II                                                                                                                             | Pindur U.<br>Lemster Th.                                                                        |
| Einführung in die instrumentelle Analytik<br>Vorlesung; 2 SWS; Di. 15-17 Uhr SR II, Do 08-10 Uhr SR I                                                                                                                                                    | Ulbrich H.<br>Prech Ph.                                                                         |
| Grundlagen der klinischen Chemie und Pathobiochemie<br>Vorlesung; 2 SWS; Mi, 15:00 - 17:00, Hs 22                                                                                                                                                        | Kiefer W.                                                                                       |
| Prinzipien und Methoden zu den biochemischen Praktikumsversuchen<br>Vorlesung; 1 SWS; Z.u.O.w.n.b.                                                                                                                                                       | Wess G.                                                                                         |
| <b>Seminare</b>                                                                                                                                                                                                                                          |                                                                                                 |
| Allgemeine und analytische Chemie der anorganischen Arznei-, Hilfs- und Schadstoffe (unter Einbeziehung der Arzneibuchmethoden) (prs.); Seminar; Mi; Z.u.O.w.n.b.                                                                                        | Bauer A.<br>Krauß A.                                                                            |
| Pharmazeutisch-analytische und pharmazeutisch-chemische Seminare nach Semestern getrennt (prs.); Seminar; Zeit n.V., SR I 411.00.112; Z.w.n.b.                                                                                                           | Dannhardt G.<br>Pindur U.<br>Jansen M., Lemster Th., Kiefer W., Stratmann J., mit wiss. Mitarb. |
| Chemische Nomenklatur (prs.)<br>Seminar; 2 SWS; Schein; Mi, 13:00 - 15:00, SR I 411.00.112                                                                                                                                                               | Dannhardt G.<br>Pindur U.<br>mit wiss. Mitarb.                                                  |
| Stereochemie<br>Seminar; 2 SWS; Schein; Mi, 13:00 - 16:00, SR I 411.00.112                                                                                                                                                                               | Pindur U.<br>mit wiss. Mitarb.                                                                  |
| Medizinischen Chemie<br>Seminar; 2 SWS; Mi. 10-12, SR II                                                                                                                                                                                                 | Dannhardt G.<br>mit wiss. Mitarb.                                                               |
| <b>Praktika</b>                                                                                                                                                                                                                                          |                                                                                                 |
| Allgemeine und analytische Chemie der anorganischen Arznei-, Hilfs- und Schadstoffe (unter Einbeziehung der Arzneibuchmethoden) (prs.); Praktikum; 12 SWS; Schein; Z.u.O.w.b.                                                                            | Dannhardt G.<br>mit wiss. Mitarb.                                                               |
| (klassische) Quantitative Bestimmung von Arznei- Hilfs- und Schadstoffen (unter Einbeziehung von Arzneibuchmethoden); Praktikum; 10 SWS; Schein; Z.u.O.w.b.                                                                                              | Pindur U.<br>mit wiss. Mitarb.                                                                  |
| Chemie der organischen Arznei-, Hilfs- und Schadstoffe (prs.)<br>Praktikum; 12 SWS; Schein; Mo, Di, Do, Fr.; KR Pharmazie                                                                                                                                | Pindur U.<br>mit wiss. Mitarb.                                                                  |
| Arzneimittelanalytik (Drug Monitoring, toxikologische und umweltrelevante Untersuchungen); Praktikum; 12 SWS; Schein; KR Pharmazie                                                                                                                       | Dannhardt G.<br>mit wiss. Mitarb.                                                               |
| Arzneistoffanalytik unter besonderer Berücksichtigung der Arzneibücher (Qualitätskontrolle und -sicherung bei Arzneistoffen); Praktikum; 8 SWS; Z.w.n.b., KR Pharmazie                                                                                   | Dannhardt G.<br>mit wiss. Mitarb.                                                               |
| Instrumentelle Analytik (prs.)<br>Praktikum; 13 SWS; Schein; Z.u.O.w.b.                                                                                                                                                                                  | Pindur U.<br>mit wiss. Mitarb.                                                                  |

|                                                                                                               |                                             |
|---------------------------------------------------------------------------------------------------------------|---------------------------------------------|
| Biochemische Untersuchungsmethoden einschl. klinische Chemie (prs.)<br>Praktikum; 7 SWS; Schein; KR Pharmazie | Pindur U.<br>Kiefer W.<br>mit wiss. Mitarb. |
| Anleitung zu wissenschaftlichem Arbeiten (nur für Doktoranden) (prs.)<br>Praktikum; ganztägig                 | Dannhardt G.<br>Pindur U.                   |

## Pharmazeutische Technologie

### Vorlesungen

|                                                                                                                                               |             |
|-----------------------------------------------------------------------------------------------------------------------------------------------|-------------|
| Pharmazeutische Technologie einschl. Medizinprodukte<br>Vorlesung; 2 SWS; Mi, 8:00 - 9:00, SR I 411.00.112; Do, 9:00 - 10:00, SR I 411.00.112 | Langguth P. |
| Grundlagen der Arzneiformenlehre I<br>Vorlesung; 1 SWS; Di, 14:45 - 16:00, SR I 411.00.112                                                    | Braun A.    |
| Biopharmazie einschl. arzneiformenbezogener Pharmakokinetik II<br>Vorlesung; 1 SWS; Di, 16:00 - 17:00, SR I 411.00.112                        | Langguth P. |

### Seminare

|                                                                                                                         |             |
|-------------------------------------------------------------------------------------------------------------------------|-------------|
| Biopharmazie einschl. arzneiformenbezogener Pharmakokinetik<br>Seminar; 2 SWS; Do, 15-17 Uhr, SR II                     | Langguth P. |
| Qualitätssicherung bei der Herstellung und Prüfung von Arzneimittel<br>Seminar; 1 SWS; Do, 8:00 - 9:00, SR I 411.00.112 | N.N.        |

### Praktika

|                                                                                                        |                                              |
|--------------------------------------------------------------------------------------------------------|----------------------------------------------|
| Arzneiformenlehre I<br>Praktikum; 5 SWS; Schein; Z.u.O.w.b.                                            | Langguth P.<br>Braun A.<br>mit wiss. Mitarb. |
| Anleitung zu wissenschaftlichem Arbeiten (nur für Doktoranden) (prs.)<br>Praktikum; ganztägig          | Langguth P.                                  |
| Exkursionen zu Pharmazeutischen Unternehmen<br>Praktikum; ganztägig; Z.u.O.w.n.b.                      | Langguth P.                                  |
| Pharmazeutische Technologie<br>Praktikum; 14 SWS; Schein; (in 5 Parallelkursen); Mo-Fr. - KR Pharmazie | Langguth P.<br>Braun A.<br>mit wiss. Mitarb. |

## Pharmazeutische Biologie

### Vorlesungen

|                                                                                                                                                                                              |             |
|----------------------------------------------------------------------------------------------------------------------------------------------------------------------------------------------|-------------|
| Allgemeine Biologie für Pharmazeuten<br>Vorlesung; 2 SWS; Mo, 8:30 - 10:00, SR I 411.00.112                                                                                                  | Stöckigt J. |
| Pharmazeutische Biologie: Teil II<br>Vorlesung; 2 SWS; Fr, 8:00 - 10:00, SR I 411.00.112                                                                                                     | Stöckigt J. |
| Systematische Einteilung und Physiologie der pathogenen und arzneistoffproduzierenden Organismen I (Zytologische und histologische Grundlagen); Vorlesung; 1 SWS; Mi, 08.00-09.30 Uhr, SR II | Arend J.    |
| Systematische Einteilung und Physiologie der pathogenen und arzneistoffproduzierenden Organismen II (Anatomie und Morphologie); Vorlesung; 1 SWS; Di, 8:00 - 10:00, SR I 411.00.112          | Arend J.    |

### Seminare

|                                                                                                                      |                                  |
|----------------------------------------------------------------------------------------------------------------------|----------------------------------|
| Biogene Arzneimittel (Antibiotika, gentechnisch hergestellte Arzneimittel)<br>Seminar; 2 SWS; KR Pharmazie, Z.w.n.b. | Stöckigt J.<br>mit wiss. Mitarb. |
|----------------------------------------------------------------------------------------------------------------------|----------------------------------|

### Praktika, Übungen und Exkursionen

|                                                                                                                    |                                              |
|--------------------------------------------------------------------------------------------------------------------|----------------------------------------------|
| Zytologische und histologische Grundlagen der Biologie (prs.)<br>Praktikum; 2 SWS; Schein; (für 1.Sem); Z.u.O.w.b. | Stöckigt J.<br>Arend J.<br>mit wiss. Mitarb. |
|--------------------------------------------------------------------------------------------------------------------|----------------------------------------------|

|                                                                                                                                 |                                              |
|---------------------------------------------------------------------------------------------------------------------------------|----------------------------------------------|
| Pharmazeutische Biologie I (Untersuchung arzneistoffproduzierender Organismen); Praktikum; 3 SWS; Schein; Z.u.O.w.b.            | Stöckigt J.<br>Arend J.<br>mit wiss. Mitarb. |
| Bestimmungsübungen, Arzneipflanzenexkursionen (prs.)<br>Praktikum; 2 SWS; Schein; Do, 15:00 - 17:00, SR I 411.00.112            | Stöckigt J.<br>Arend J.<br>mit wiss. Mitarb. |
| Pharmazeutische Biologie II (Drogenuntersuchungen) (prs.)<br>Praktikum; 3 SWS; Schein; Z.u.O.w.b.                               | Stöckigt J.<br>mit wiss. Mitarb.             |
| Pharmazeutische Biologie III: Biologische und phytochemische Untersuchungen; Praktikum; 7,5 SWS; Schein; KR Pharmazie, Z.w.n.b. | Stöckigt J.<br>mit wiss. Mitarb.             |
| Übungen zu den pharmazeutisch-biologischen Praktika I und II (prs.)<br>Übung; 4 SWS; Fr, 9:00 - 13:00, Raum n.V.                | Stöckigt J.<br>Arend J.<br>mit wiss. Mitarb. |
| Anleitung zu wissenschaftlichem Arbeiten (nur für Doktoanden) (prs.)<br>Praktikum; ganztägig; Zeit und Raum n.V.                | Stöckigt J.                                  |

## Pharmakologie und Toxikologie

### Vorlesungen

|                                                                                                                                      |        |
|--------------------------------------------------------------------------------------------------------------------------------------|--------|
| Pharmakologie und Toxikologie I (für Pharmazeuten, Biologen und Chemiker)<br>Vorlesung; 2 SWS; Mo, 8:30 - 10:00, Hs 16; ab 25.4.2005 | Epe B. |
|--------------------------------------------------------------------------------------------------------------------------------------|--------|

### Seminare

|                                                                                                                                                                               |                             |
|-------------------------------------------------------------------------------------------------------------------------------------------------------------------------------|-----------------------------|
| Krankheitslehre<br>Seminar; 4 SWS; Schein; Z.u.O.w.b.                                                                                                                         | Epe B.<br>mit wiss. Mitarb. |
| Pharmakotherapie (Vorlesung+Übungen)<br>Vorlesung mit Übung; 4 SWS; Schein; Vorbesprechung: 14.2.2005, 17:15 - 18:15 Uhr, SR I 411.00.112<br>Fr 10:00 - 13:00 SR I 411.00.112 | Epe B.<br>mit wiss. Mitarb. |

### Praktika

|                                                                                                                                                                      |                             |
|----------------------------------------------------------------------------------------------------------------------------------------------------------------------|-----------------------------|
| Pharmakologisch-toxikologischer Demonstrationskursus (prs.)<br>Praktikum; 6 SWS; Schein; KR Pharmazie; Vorbesprechung: 17.2.2005, 17:15 - 18:15 Uhr, SR I 411.00.112 | Epe B.<br>mit wiss. Mitarb. |
| Forschungspraktikum biochemische Pharmakologie und Toxikologie<br>Praktikum; siehe Aushang, KR Pharmazie, sechs Wochen in der vorlesungsfreien Zeit                  | Epe B.<br>mit wiss. Mitarb. |
| Anleitung zu wissenschaftlichem Arbeiten (prs.)<br>Praktikum; ganztägig; Inst. für Pharmazie, Inst. für Toxikologie                                                  | Epe B.<br>Oesch F.          |

## Andere Gebiete

### Vorlesungen

|                                                                                                                              |                                             |
|------------------------------------------------------------------------------------------------------------------------------|---------------------------------------------|
| Grundlagen der Anatomie u. Physiologie für Studierende der Pharmazie I<br>Vorlesung; 2 SWS; Di, 13:00 - 14:30, Hs 22         | Müller-Klieser W.<br>Thews O.<br>Walenta S. |
| Pathophysiologie für Studierende der Pharmazie I<br>Vorlesung; 2 SWS; Do, 13:00 - 14:30, SR Pharmazie                        | Müller-Klieser W.<br>Thews O.<br>Walenta S. |
| Physik für Mediziner, Zahnmediziner und Pharmazeuten<br>Vorlesung; 3 SWS; Mo, 11:00 - 12:00, Hs 20; Fr, 12:00 - 14:00, Hs 20 | Palberg Th.                                 |
| Grundlagen der Ernährungslehre<br>Vorlesung; 1 SWS; 14-tägig, Do. 17-19 Uhr, SR II                                           | Brühl K.                                    |
| Spezielle Rechtsgebiete für Apotheker<br>Vorlesung; 2 SWS; Mi, 13:00 - 15:00, SR I 411.00.112                                | Fresenius W.                                |
| Wissenschaftliches Kolloquium<br>Vorlesung; Fr, 14:00 - 16:00, SR I 411.00.112; Ankündigungen beachten                       | Die Professoren des Instituts für Pharmazie |

Seminar für Doktoranden Die Professoren des Instituts für Pharmazie  
Vorlesung; Fr, 10:00 - 13:00, SR I 411.00.112; Aushänge beachten

### Praktika

Kursus der Physiologie für Studierende der Pharmazie Müller-Klieser W.  
Praktikum; 4,5 SWS; Schein; in zwei Parallelkursen; Mi, 13:00 - 16:30, PR Böhmer G.  
A-F Thews O.

Walenta S., Zander R., mit Wiss. Mitarbeitern

Physikalisch-chemische Übungen für Pharmazeuten [PC PHA PR] Schärtl W.  
Übung; 2 SWS; Zeit und Raum n.V. Böhmer V.

Wahlpflichtfach (Praktikum+Seminar) Dannhardt G.  
Praktikum; 8 SWS; Schein; Z.u.O. wird per Aushang bekannt gegeben Epe B.  
Krämer I., Langguth P., Pindur U., Stöckigt J., mit wiss. Mitarb.

Physikalisches Praktikum für Mediziner, Zahnmediziner und Pharmazeuten (A)

Praktikum; 3 SWS;

Mi 14:15 - 17:15 Praktikumsräume Bau 2 413 Schönhense G.

Do 12:15 - 15:15 Praktikumsräume Bau 2 413 Schönhense G.

Do 16:00 - 19:00 Praktikumsräume Bau 2 413 Schönhense G.

### Seminare

Pharmazeutische und medizinische Terminologie Marxer N.  
Seminar; 1 SWS; Schein; Mi 17-18 Uhr, SR II

Toxikologie für Naturwissenschaftler Kaina B.  
Vorlesung; 2 SWS; Schein; mündliche Abschlußprüfung; Mo, 17:15 - 18:45, N 2 Efferth Th.  
Epe B.

Fritz G., Fuchs J., Mayer D., Platt K.-L.

Mathematik für Pharmazeuten Memmesheimer E.  
Vorlesung; 2 SWS; Di, 16:00 - 18:00, 05-514

Klinische Pharmazie I (Klinische, humanistische, ökonomische Grundlagen der Pharmazeutischen Betreuung); Seminar; 2 SWS; Mi, 16:00 - 18:00, SR I 411.00.112 Krämer I.

Klinische Pharmazie II (Einführung in die klinische Pharmakokinetik) Spahn-Langguth H.  
Seminar; 1 SWS; SR II, Mo. 17-18 Uhr

Klinische Pharmazie III: Patientengerechte Dosierung von Pharmaka Spahn-Langguth H.  
Vorlesung; 1 SWS; Fr, 13:00 - 14:00, SR I 411.00.112

Klinische Pharmazie IV: Pharmazeutische Betreuung bei ausgewählten Erkrankungen I; Seminar; 1 SWS; Mo, 10:00 - 12:00, SR I 411.00.112; 14-tägig, Krämer I.

Pharmakoepidemiologie und Pharmakoökonomie II Heuer H.O.  
Seminar; 1 SWS; Mo, 10:00 - 12:00, SR I 411.00.112; 14-tägig, nur SS

## Fachbereich 10 - Biologie

Gresemundweg 2, 55128 Mainz, Tel. 06131-39-22548, Fax 06131-39-23500

**Dekan:** Univ.-Prof. Dr. rer. nat. Paulsen, Harald, Raum 00-125 (Sprechzeiten: n. tel. Vereinbarung), App. 24633

**Prodekan:** Univ.-Prof. Dr. rer. nat. Markl, Jürgen, Raum 01-235 (Sprechzeiten: Do 11.00-13.00), App. 22314

**Dekanat:** Dr. rer. nat. Zerbe, Rainer, Ak. Dir., Raum 01-223 (Sprechzeiten: Mo, Di, Fr 9-11), App. 22548; Menninger, Marion, Raum 01-214 (Sprechzeiten: Mo-Fr 10-12), App. 22800

**Prüfungsamt:** Dr. rer. nat. Siesenop, Sylvia, Raum 01-216 (Sprechzeiten: Mo - Fr 10 - 12), App. 23329

**Information für Studierende:** Die Studien- Prüfungs- und Promotionsordnungen sind im Prüfungsamt und im Dekanat erhältlich oder unter:

[http://www.uni-mainz.de/FB/Biologie/fb21\\_hp/ordnungen/main\\_ordnungen.htm](http://www.uni-mainz.de/FB/Biologie/fb21_hp/ordnungen/main_ordnungen.htm)

**Fernstudium:** Das Fernstudium „Biologie für Biologielaborant(inn)en und verwandten Berufen“ wird in Zusammenarbeit mit dem Spektrum Akademischer Verlag angeboten. Weitere Informationen unter: [http://www.uni-mainz.de/FB/Biologie/fb21\\_hp/fernstudium/fernstudium.htm](http://www.uni-mainz.de/FB/Biologie/fb21_hp/fernstudium/fernstudium.htm)

**Frauenbeauftragte:** Univ.-Prof. Dr. rer. nat. Neumeyer, Christa, Raum 04-154, Colonel-Kleinmann-Weg 2 (SB II), 55128 Mainz, App. 23419

**Bibliotheksbeauftragte:** Albrecht, Barbara, Dipl.-Biol., Dipl.-Bibl., Raum 00-458/00-456, Jakob-Welder-Weg 9, 55128 Mainz, App. 22243 und 24269

### Mitglieder des Fachbereichsrates

**Gruppe I:** Univ.-Prof. Dr. rer. nat. Böhning-Gaese, Katrin; Univ.-Prof. Dr. rer. nat. Claßen-Bockhoff, Regine; Univ.-Prof. Kadereit, Joachim W., Ph.D.; Univ.-Prof. Dr. König, Helmut; Univ.-Prof. Dr. rer. nat. Markl, Jürgen; Univ.-Prof. Dr. rer. nat. Paulsen, Harald; Univ.-Prof. Dr. rer. nat. Schmidt, Erwin Robert; Univ.-Prof. Dr. rer. nat. Technau, Gerhard; Univ.-Prof. Dr. rer. nat. Wegener, Gerhard

**Gruppe II:** Berens, Dana; Herwig, Stefan

**Gruppe III:** Dr. rer. nat. Kraemer, Christiane; HD Dr. Schmid, Volkmar; Dr. rer. nat. Zerbe, Rainer, Ak. Dir.

**Gruppe IV:** Dick, Gabriele, Dipl.-Biol., Dipl.-Bibl.

### Prüfungsausschuss

**Vorsitzender:** Univ.-Prof. Dr. rer. nat. Technau, Gerhard, Raum 01-131 (Sprechzeiten nach Vereinbarung), Becherweg 32, 55099 Mainz, App. 25341

**Stellvertretende Vorsitzende:** Univ.-Prof. Dr. rer. nat. Böhning-Gaese, Katrin, Raum 00-411, J.-J.-Becher-Weg 13, 55128 Mainz, App. 23949

### Studienberatung

**Allgemeine Studienangelegenheiten:** Dr. rer. nat. Zerbe, Rainer, Ak. Dir., Raum 01-223 (Sprechzeiten: Mo, Di, Fr 9-11), App. 22548; Menninger, Marion, Raum 01-214 (Sprechzeiten: Mo-Fr 10-12), App. 22800

**Koordination der Lehre:** Univ.-Prof. Dr. rer. nat. Markl, Jürgen, Raum 01-235 (Sprechzeiten: Do 11.00-13.00), J.-v.-Müller-Weg 6, 55128 Mainz, App. 22314; Menninger, Marion, Raum 01-214 (Sprechzeiten: Mo-Fr 10-12), Gresemundweg 2, 55128 Mainz, App. 22800

**Förderungsberatung - Wissenschaftlicher Nachwuchs:** Univ.-Prof. Dr. rer. nat. Wegener, Gerhard, Raum 01-323 (Sprechzeiten: Mo 12.00-13.00), J.-J.-Becher-Weg 11, 55128 Mainz, App. 22315 Fax 06131 39 23578

**BAföG:** Univ.-Prof. Dr. rer. nat. Pflugfelder, Gert, Raum 00-125, Becherweg 32, 55099 Mainz, App. 25844

**Stellverteterin:** Univ.-Prof. Dr. rer. nat. Claßen-Bockhoff, Regine, Raum 00-284 (Sprechzeiten: Di 14-15), Bentzelweg 2, 55099 Mainz, App. 24103

### Studienfachberatung

**Biologie:** Dr. rer. nat. Zerbe, Rainer, Ak. Dir., Raum 01-223 (Sprechzeiten: Mo, Di, Fr 9-11), App. 22548

**Botanik:** Univ.-Prof. Kadereit, Joachim W., Ph.D., Raum 00-19 (Sprechzeiten: n. tel. Vereinbarung), App. 23755; Univ.-Prof. Dr. rer. nat. Paulsen, Harald, Raum 00-125 (Sprechzeiten: n. tel. Vereinbarung), App. 24633; Dr. rer. nat. Hobe, Stefan, Ak. Rat, Raum 01-112, App. 23960

**Zoologie:** Dr. rer. nat. Depoix, Frank, Ak. O.Rat, Raum 02-251, App. 22878

**Genetik:** Univ.-Prof. Dr. rer. nat. Technau, Gerhard, Raum 01-131 (Sprechzeiten nach Vereinbarung), App. 25341

**Molekulargenetik:** Univ.-Prof. Dr. rer. nat. Schmidt, Erwin Robert,

Raum 00-132, Sprechzeiten: Mo. 11-12 Uhr, App. 25224; Univ.-Prof. Dr. rer. nat. Hankeln, Thomas, Raum 00-146, Sprechzeiten: Do. 10-12 Uhr, App. 23277

**Anthropologie:** Univ.-Prof. Dr. med. dent. Alt, Kurt W., Raum 02-342, App. 22242;

Apl. Prof. Dr. rer. nat. Henke, Winfried, Ak. Dir., Raum 02-233 (Sprechzeiten: Mo, Di 10-12), App. 22398; Univ.-Prof. Dr. rer. nat. Zischler, Hans, Raum 02-245, App. 24354

**Mikrobiologie:** Univ.-Prof. Dr. König, Helmut, Raum 00-521 (Sprechzeiten: Mo-Fr 14.00-15.00 Uhr), App. 24634; Dr. rer. nat. Pfeiffer, Peter, Ak. Dir., Raum 01-557 (Sprechzeiten: Mi 14.00-16.00 Uhr, u.n.V.), App. 23542; Univ.-Prof. Dr. Unden, Gottfried, Raum 00-563 (Sprechzeiten: Mo-Fr 14.00-15.00 Uhr), App. 23550

**Molekulare Biophysik:** Univ.-Prof. Dr. rer. nat. Decker, Heinz, Raum 00-133 (Raum 1), App. 23570; Prof. Dr. Jaenicke, Elmar, Raum 00-145 (Raum 2) Sprechstunde n.tel.V., App. 23576

**Anschrift der Fachschaften:** Biologie: Müllerweg 6, R 14, Telefon: 06131-39 24217, Fax: 06131-39 23932, [fs.biologie@uni-mainz.de] Anthropologie: Colonel-Kleinmann-Weg 2 (SB II), 2. Stock, Raum 02-313, Telefon 06131-39 23471

**Vertrauensdozent für ausländische Studierende:** Univ.-Prof. Dr. rer. nat. Wegener, Gerhard, Raum 01-323 (Sprechzeiten: Mo 12.00-13.00), J.-J.-Becher-Weg 11, 55128 Mainz, App. 22315 Fax 06131 39 23578

### Institutsübergreifend

**Wissenschaftlicher Mitarbeiter/innen:** Dr. rer. nat. Frankenhäuser, Herbert, Ak. ORat, Dekanat / Naturhistorisches Museum, Tel. 06131 12 2582

**Lehrbeauftragter:** Gräßer, Bernd, StD,

Studienseminar für das Lehramt an Gymnasien; An der Heidenmauer 14, 55543 Bad Kreuznach; Köstler, Anja, Stud. Rat, Staatl. Studienseminar für das Lehramt an Gymnasien, Schillstraße 2, 55131 Mainz, Tel. 06131 968124

## Lehrkörper

### Professorinnen/Professoren

**Alt, Kurt W.**, Univ.-Prof. Dr. med. dent., Institut für Anthropologie (Anthropologie); Raum 02-342, Colonel-Kleinmann-Weg 2, 55128 Mainz, App. 22242, altkw@mail.uni-mainz.de

**Böhning-Gaese, Katrin**, Univ.-Prof. Dr. rer. nat., Inst. f. Zoologie, Abt. 5: Ökologie; Raum 00-411, J.-J.-Becher-Weg 13, 55128 Mainz, App. 23949, Boehning@uni-mainz.de

**Claßen-Bockhoff, Regine**, Univ.-Prof. Dr. rer. nat., Spezielle Botanik; Raum 00-284 (Sprechzeiten: Di 14-15), Bentzelweg 2, 55099 Mainz, App. 24103, classenb@uni-mainz.de

**Decker, Heinz**, Univ.-Prof. Dr. rer. nat., Institut für Molekulare Biophysik; Raum 00-133 (Raum 1), Welderweg 26, 55128 Mainz, App. 23570, decker@biophysik.biologie.uni-mainz.de

**Dorn, August**, Univ.-Prof. Dr. rer. nat., Inst. f. Zoologie, Abt. 4: Systematische Zoologie; Raum 00-126 (Sprechzeiten: Do 9.00-10.00), A.-F.-v.-Bentzel-Weg 3, 55128 Mainz, App. 24267, Fax: 06131 39 26058, dorn@mail.uni-mainz.de

**Eisenbeis, Gerhard**, apl. Prof. Dr. rer. nat., Ak. Dir., Inst. f. Zoologie, Abt. 4: Systematische Zoologie; Raum 02-495, J.-J.-Becher-Weg 13, 55128 Mainz, App. 22574, geisenbe@mail.uni-mainz.de

**Hankeln, Thomas**, Univ.-Prof. Dr. rer. nat., Institut für Molekulargenetik, Gentechnologische Sicherheitsforschung und Beratung; Raum 00-146, Sprechzeiten: Do. 10-12 Uhr, Becherweg 32, 55099 Mainz, App. 23277, hankeln@uni-mainz.de

**Henke, Winfried**, Apl. Prof. Dr. rer. nat., Ak. Dir., Institut für Anthropologie; Raum 02-233 (Sprechzeiten: Mo, Di 10-12), Colonel-Kleinmann-Weg 2, 55128 Mainz, App. 22398, henkew@uni-mainz.de

**Kadereit, Joachim W.**, Univ.-Prof., Ph.D., Spezielle Botanik; Raum 00-19 (Sprechzeiten: n. tel. Vereinbarung), Bentzelweg 9a, 55099 Mainz, App. 23755, kadereit@uni-mainz.de

**Kamp, Günter**, apl. Prof. Dr. rer. nat., Inst. f. Zoologie, Abt. 2: Molekulare Tierphysiologie; Raum 01-321, J.-J.-Becher-Weg 11, 55128 Mainz, App. 24147 Fax: 06131 39 23578, kamp@mail.uni-mainz.de

**König, Helmut**, Univ.-Prof. Dr., Institut für Mikrobiologie und Weinforschung; Raum 00-521 (Sprechzeiten: Mo-Fr 14.00-15.00 Uhr), Joh.-J. Becherweg 15, 55099 Mainz, App. 24634, hkoenig@uni-mainz.de

**Markl, Jürgen**, Univ.-Prof. Dr. rer. nat., Inst. f. Zoologie, Abt. 2: Molekulare Tierphysiologie; Raum 01-235 (Sprechzeiten: Do 11.00-13.00), J.-v.-Müller-Weg 6, 55128 Mainz, App. 22314, markl@uni-mainz.de

- Martens**, Jochen, Univ.-Prof. Dr. rer. nat., Inst. f. Zoologie, Abt. 4: Systematische Zoologie; Raum 02-113, J.-v.-Müller-Weg 6, 55128 Mainz, App. 22675 o 25027 Fax: 06131 39 24475, martens@mail.uni-mainz.de
- Neumeyer**, Christa, Univ.-Prof. Dr. rer. nat., Inst. f. Zoologie, Abt. 3: Neurobiologie; Raum 04-154, Colonel-Kleinmann-Weg 2 (SB II), 55128 Mainz, App. 23419, christa.neumeyer@uni-mainz.de
- Paulsen**, Harald, Univ.-Prof. Dr. rer. nat., Institut für Allgemeine Botanik; Raum 00-125 (Sprechzeiten: n. tel. Vereinbarung), Müllerweg 6, 55099 Mainz, App. 24633, paulsen@mail.uni-mainz.de
- Pflugfelder**, Gert, Univ.-Prof. Dr. rer. nat., Institut für Genetik; Raum 00-125, Becherweg 32, 55099 Mainz, App. 25844, pflugfel@mail.uni-mainz.de
- Rothe**, Gunther, Univ.-Prof. Dr. rer. nat., Institut für Allgemeine Botanik; Raum 01-285 (Sprechzeiten: n. tel. Vereinbarung), Müllerweg 6, 55099 Mainz, App. 22535, rothe@mail.uni-mainz.de
- Schmidt**, Erwin Robert, Univ.-Prof. Dr. rer. nat., Institut für Molekulargenetik, Gentechnologische Sicherheitsforschung und Beratung; Raum 00-132, Sprechzeiten: Mo. 11-12 Uhr, Becherweg 32, 55099 Mainz, App. 25224, eschmidt@uni-mainz.de
- Seitz**, Alfred, Univ.-Prof. Dr. rer. nat., Inst. f. Zoologie, Abt. 5: Ökologie; Raum 02-444, J.-J.-Becher-Weg 13, 55128 Mainz, App. 24411, Alfred.Seitz@uni-mainz.de
- Stöcker**, Walter, Univ.-Prof. Dr. rer. nat., Inst. f. Zoologie, Abt. 1: Experimentelle Morphologie; Raum 00-323 (Sprechzeiten: Mi 13.00-14.00 oder nach Vereinbarung), J.-J.-Becher-Weg 9 -11, 55128 Mainz, App. 24273, stoecker@uni-mainz.de
- Technau**, Gerhard, Univ.-Prof. Dr. rer. nat., Institut für Genetik; Raum 01-131 (Sprechzeiten nach Vereinbarung), Becherweg 32, 55099 Mainz, App. 25341, technau@mail.uni-mainz.de
- Trotter**, Jacqueline, Univ.-Prof. Dr., Abteilung Molekulare Zellbiologie / Biologie für Mediziner; Raum 00151, Bentzelweg 3, 55099 Mainz, App. 20263, trotter@uni-mainz.de
- Unden**, Gottfried, Univ.-Prof. Dr., Institut für Mikrobiologie und Weinforschung; Raum 00-563 (Sprechzeiten: Mo-Fr 14.00-15.00 Uhr), Becherweg 15, 55099 Mainz, App. 23550, unden@uni-mainz.de
- Wegener**, Gerhard, Univ.-Prof. Dr. rer. nat., Inst. f. Zoologie, Abt. 2: Molekulare Tierphysiologie; Raum 01-323 (Sprechzeiten: Mo 12.00-13.00), J.-J.-Becher-Weg 11, 55128 Mainz, App. 22315 Fax 06131 39 23578, gwegener@mail.uni-mainz.de
- Wernicke**, Wolfgang, Univ.-Prof. Dr. rer. nat., Institut für Allgemeine Botanik; Raum 01-295 (Sprechzeiten: n. tel. Vereinbarung), Müllerweg 6, 55099 Mainz, App. 23127, wernicke@mail.uni-mainz.de
- Wolfrum**, Uwe, Univ.-Prof. Dr. rer. nat., Inst. f. Zoologie, Abt. 1: Experimentelle Morphologie; Raum 00-327 (Sprechzeiten: Do 11.00-12.00 oder nach Vereinbarung), J.-J.-Becher-Weg 11, 55128 Mainz, App. 25148 Fax 06131 39 23815, wolfrum@mail.uni-mainz.de
- Zischler**, Hans, Univ.-Prof. Dr. rer. nat., Institut für Anthropologie; Raum 02-245, Colonel-Kleinmann-Weg 2, 55128 Mainz, App. 24354, zischler@mail.uni-mainz.de

### apl. Professorinnen/Professoren

- Veith**, Michael, apl. Prof., Inst. f. Zoologie, Abt. 5: Ökologie; Raum 02-433, J.-J.-Becher-Weg 13, 55128 Mainz, App. 22984, mveith@mail.uni-mainz.de

### Entpflichtete/ i. R. befindliche Professorinnen/Professoren

- Bernhard**, Wolfram, Univ.-Prof. Dr. phil. Dr. rer. nat. Dr. med. (emeritiert), Institut für Anthropologie; Raum 02-131, Colonel-Kleinmann-Weg 2, 55128 Mainz, App. 23746, wbernhard@mail.uni-mainz.de
- Campenhausen**, Christoph von, Univ.-Prof. Dr. rer. nat., (emeritiert), Inst. f. Zoologie, Abt. 3: Neurobiologie; Raum 04-153, Colonel Kleinmann Weg 2 (SB II), 55128 Mainz, App. 22463, campenha@mail.uni-mainz.de
- Fischer**, Albrecht, Univ.-Prof. Dr. rer. nat., (pensioniert), Inst. f. Zoologie, Abt. 1: Experimentelle Morphologie; Raum 02-223, J.-J.-Becher-Weg 9, 55128 Mainz, App. 22577, afischer@mail.uni-mainz.de
- Gateff**, Elisabeth, Univ.-Prof., Ph.D. (pensioniert), Institut für Genetik; An der Kirchenpforte, 55128 Mainz, Tel. 06131 363848, gateff@mail.uni-mainz.de
- Lüpnitz**, Dieter, Prof. Dr. rer. nat., Spezielle Botanik; Bentzelweg 9 a+b, 55128 Mainz
- Radler**, Ferdinand, Univ.-Prof. Dr. (emeritiert), Institut für Mikrobiologie und Weinforschung; Joh.-J. Becherweg 15, 55128 Mainz, imw.sekretariat@uni-mainz.de, Tel. 06131-34805, Fax 06131-380725
- Reinboth**, Rudolf, Universitätsprofessor Dr. h.c. Dr. rer. nat., (pensioniert), Inst. f. Zoologie, Abt. 1: Experimentelle Morphologie; Raum 02-221, J.-v.-Müller-Weg 6, 55128 Mainz, App. 22524, reinboth@mail.uni-mainz.de
- Romer**, Franz, Univ.-Prof. Dr. rer. nat., (pensioniert), Abteilung Molekulare Zellbiologie / Biologie für Mediziner; Raum 00151, Bentzelweg 3, 55099 Mainz, App. 20008
- Rupprecht**, Rainer, Univ.-Prof. Dr. rer. nat., (pensioniert), Inst. f. Zoologie, Abt. 1: Experimentelle Morphologie; Am Gonsenheimer Spieß 21, 55122 Mainz, Tel. 06131 387297, rupprech@mail.uni-mainz.de

**Sachsse**, Walter, Univ.-Prof. Dr. med., (pensioniert), Institut für Molekulargenetik, Gentechnologische Sicherheitsforschung und Beratung; Raum 03 633, SB II, Gebäude 1331, App. 25725

**Thomas**, Erhard, Univ.-Prof. Dr. rer. nat., (pensioniert), Inst. f. Zoologie, Abt. 2: Molekulare Tierphysiologie; Raum 02-128, J.-v.-Müller-Weg 6, 55128 Mainz, App. 22678

**Urich**, Klaus, Univ.-Prof. Dr. rer. nat., (emeritiert), Inst. f. Zoologie, Abt. 2: Molekulare Tierphysiologie; J.-v.-Müller-Weg 6, 55128 Mainz, Tel. 06131 82450, urich-mainz@t-online.de

**Weber**, Hans, Univ.-Prof. Dr. (emeritiert), Spezielle Botanik; Bentzelweg 9 a+b, 55128 Mainz, Tel. 06131 53848

**Wild**, Aloysius, Univ.-Prof. Dr. rer. nat., (pensioniert), Institut für Allgemeine Botanik; Raum 00-213, Müllerweg 6, 55099 Mainz, App. 22688, wild@mail.uni-mainz.de

### Hochschuldozentinnen/dozenten

**Hellmann**, Nadja, HD Dr., Dipl.-Physikerin, Institut für Molekulare Biophysik; Raum 00-122 (Raum 9), Welderweg 26, 55128 Mainz, App. 23565, nhellman@uni-mainz.de

**Hoeger**, Ulrich, Dr. rer. nat. habil., Inst. f. Zoologie, Abt. 1: Experimentelle Morphologie; Raum 00-234, J.-J.-Becher-Weg 9, 55128 Mainz, App. 22881, uhoeger@mail.uni-mainz.de

**Kurzik-Dumke**, Ursula, apl. Prof., Institut für Genetik; Raum Verfügungsgebäude 00-320, 00-312, 03-352, Obere Zahlbacher Str. 67, 55131 Mainz, App. 33385, kurzik@mail.uni-mainz.de

**Lieb**, Bernhard, Dr. rer. nat. habil., Inst. f. Zoologie, Abt. 2: Molekulare Tierphysiologie; Raum 01-236, J.-v.-Müller-Weg 6, 55128 Mainz, App. 23158, lieb@mail.uni-mainz.de

**Schmid**, Volkmar, HD Dr., Institut für Allgemeine Botanik; Raum 02-272, Müllerweg 6, 55099 Mainz, App. 24203, vschmid@mail.uni-mainz.de

### Privatdozentinnen/Privatdozenten

**Burmester**, Thorsten, Dr. rer. nat. habil., Inst. f. Zoologie, Abt. 2: Molekulare Tierphysiologie; Raum 02-264, J.-v.-Müller-Weg 6, 55128 Mainz, App. 24477, burmeste@mail.uni-mainz.de

**Honomichl**, Klaus, Dr. rer. nat. habil., Inst. f. Zoologie, Abt. 4: Systematische Zoologie; Raum 02-239, J.-v.-Müller-Weg 6, 55128 Mainz, App. 23124 Fax: 06131 39 25934, honomichl@mail.uni-mainz.de

**Mora-Ferrer**, Carlos, PD Dr., Inst. f. Zoologie, Abt. 3: Neurobiologie; Raum 04-146, Colonel-Kleinmann-Weg 2 (SB II), 55128 Mainz, App. 24483, Carlos.Mora-Ferrer@uni-mainz.de

**Urban**, Joachim, Dr.phil.nat.habil., Institut für Genetik; Raum 01-102, Becherweg 32, 55099 Mainz, App. 24328, jurban@mail.uni-mainz.de

### Juniorprofessorinnen/professoren

**Jaenicke**, Elmar, Prof. Dr., Institut für Molekulare Biophysik; Raum 00-145 (Raum 2) Sprechstunde n.tel.V., Welderweg 26, 55128 Mainz, App. 23576, elmar.jaenicke@uni-mainz.de

### Wissenschaftliche Assistentinnen/Assistenten

**Altenhein**, Benjamin, Dr. rer. nat., Institut für Genetik; Raum 01-102, Becherweg 32, 55099 Mainz, App. 24328, balt@mail.uni-mainz.de

**Fröhlich**, Jürgen, Dr. rer. nat., Institut für Mikrobiologie und Weinforschung; Raum 01-553, Joh.-J. Becherweg 15, 55128 Mainz, App. 23544, jfroehlich@uni-mainz.de

**Gleissberg**, Stefan, Dr. rer. nat., Spezielle Botanik; Raum 00-16, Bentzelweg 9a, App. 22537, gleissbe@uni-mainz.de

**Kemkes-Grottenthaler**, Ariane, Dr. phil., Institut für Anthropologie; Raum 02 341, Colonel-Kleinmann-Weg 2, 55128 Mainz, App. 24115, kemkes@mail.uni-mainz.de

**Kraemer**, Christiane, Dr. rer. nat., Institut für Molekulargenetik, Gentechnologische Sicherheitsforschung und Beratung; Raum 00-135, Becherweg 32, 55099 Mainz, App. 20091, ckraemer@uni-mainz.de

**Meißner**, Ulrich, Dr. rer. nat., Dipl.-Chem. Ing., Inst. f. Zoologie, Abt. 2: Molekulare Tierphysiologie; Raum 02-245, J.-v.-Müller-Weg 6, 55128 Mainz, App. 24383, u.meissner@uni-mainz.de

**Schaffeld**, Michael, Dr. rer. nat., Inst. f. Zoologie, Abt. 2: Molekulare Tierphysiologie; Raum 01-243, J.-v.-Müller-Weg 6, 55128 Mainz, App. 22337, schaffel@mail.uni-mainz.de

### Wissenschaftliche Mitarbeiterinnen/Mitarbeiter

**Achebach**, Stefanie, Dipl.-Biol, Institut für Mikrobiologie und Weinforschung; Raum 00-551, Joh.-J. Becherweg 15, 55128 Mainz, App. 23553, achebach@uni-mainz.de

**Albers**, Eva-Maria, Dr. rer. nat., Abteilung Molekulare Zellbiologie / Biologie für Mediziner; Raum 00-144/00-111, Bentzelweg 3, 55099 Mainz, App. 26257, evik@sun0.urz.uni-heidelberg.de



- Albrecht**, Barbara, Dipl.-Biol., Dipl.-Bibl., Fachbereich 10 - Biologie; Raum 00-458/00-456, Jakob-Welder-Weg 9, 55128 Mainz, App. 22243 und 24269, albrecht@mail.uni-mainz.de
- Becker**, Angela, Dipl.-Biol., Institut für Genetik; Raum 01-136, Becherweg 32, 55099 Mainz, App. 25842, angibeck@gmx.de
- Becker-Pauly**, Christoph, Dipl.-Biol., Inst. f. Zoologie, Abt. 1: Experimentelle Morphologie; Raum 00-243, J.-J.-Becher-Weg 9 - 11, 55128 Mainz, App. 26656, beckerpa@uni-mainz.de
- Behrend**, Konstantin, Dr. rer. nat., Ak. O.Rat, Inst. f. Zoologie, Abt. 3: Neurobiologie; Raum 04-136, Colonel-Kleinmann-Weg 2 (SB II), 55128 Mainz, App. 23379, behrend@ucortex.biologie.uni-mainz.de
- Berger**, Christian, Dipl.-Biol., Institut für Genetik; Raum 01 102, Becherweg 32, 55099 Mainz, App. 24328, bergc001@uni-mainz.de
- Berger**, Christian, Dipl.-Biol., Institut für Genetik; Raum 01-135, Becherweg 32, 55099 Mainz, App. 20598, bergc001@mail.uni-mainz.de
- Beutelmann**, Peter, Dr. rer. nat., Ak. Dir., Institut für Allgemeine Botanik; Raum 01-113, Müllerweg 6, 55099 Mainz, App. 23326, beutelma@mail.uni-mainz.de
- Beyer**, Jens, Dr. rer. nat., Inst. f. Zoologie, Abt. 2: Molekulare Tierphysiologie; Raum 02-244, J.-v.-Müller-Weg 6, 55128 Mainz, App. 23125, jebeyer@mail.uni-mainz.de
- Bierbauer**, Thorsten, Dipl.-Biol., Institut für Molekulargenetik, Gentechnologische Sicherheitsforschung und Beratung; Raum 00-151, Becherweg 32, 55099 Mainz, App. 25342, bierbaue@uni-mainz.de
- Bittkau**, Christiane, Dr. rer. nat., Spezielle Botanik; Raum 01-101, Bentzelweg 9b, 55099 Mainz, App. 24095, bittkau@uni-mainz.de
- Bitz**, Oliver, Dipl.-Biol., Institut für Molekulargenetik, Gentechnologische Sicherheitsforschung und Beratung; Raum 00-151, Becherweg 32, 55099 Mainz, App. 25342, bitzo@uni-mainz.de
- Boisguerin**, Valesca, Dipl.-Biol., Inst. f. Zoologie, Abt. 2: Molekulare Tierphysiologie; Raum 01-256, J.-v.-Müller-Weg 6, 55128 Mainz, App. 25575, boisguer@uni-mainz.de
- Bottenberg**, Wolfgang, Dipl.-Biol., Institut für Genetik; Raum 01-141, Becherweg 32, 55099 Mainz, App. 25343, bottw000@students.uni-mainz.de
- Bramanti**, Barbara, Dr. rer. nat., Institut für Anthropologie; Raum 02-321, Colonel-Kleinmann-Weg, 55128 Mainz, App. 2 34 17, bramanti@mail.uni-mainz.de
- Braucksiepe**, Bastienne, Dipl.-Biol., Institut für Molekulargenetik, Gentechnologische Sicherheitsforschung und Beratung; Raum 00-151, Becherweg 32, 55099 Mainz, App. 25342, brauksib@uni-mainz.de
- Büchler**, Kay, Dipl.-Biol., Institut für Molekulare Biophysik; Raum 00-111 (Raum 12) voraussichtl. ab Jan.'05, Welderweg 26, 55128 Mainz, App. 23568, buechler@uni-mainz.de
- Burger**, Joachim, Dr. rer. nat., Institut für Anthropologie; Raum 02 333, Colonel-Kleinmann-Weg 2, 55128 Mainz, App. 24489, jburger@mail.uni-mainz.de
- Claus**, Harald, Dr. rer. nat., Institut für Mikrobiologie und Weinforschung; Raum 00-517, Joh.-J. Becherweg 15, 55099 Mainz, App. 23547, hclaus@uni-mainz.de
- Cleppien**, Diana, Dipl.-Biol., Institut für Genetik; Raum 01-136, Becherweg 32, 55099 Mainz, App. 25842, cleppien@uni-mainz.de
- Czaja**, Joachim, Dipl.-Biol., Institut für Genetik; Raum Verfügungsgebäude 00-320, 00-312, 03-352, Obere Zahlbacher Str. 67, 55131 Mainz, App. 33313, 33486, 33381, joachimczaja@gmx.de
- Depoix**, Frank, Dr. rer. nat., Ak. O.Rat, Inst. f. Zoologie: Geschäftsleitung u. zentrale Dienste; Raum 02-251, J.-v.-Müller-Weg 6, 55128 Mainz, App. 22878, depoix@uni-mainz.de
- Diegisser**, Thorsten, Dipl.-Biol., Inst. f. Zoologie, Abt. 5: Ökologie; Raum 02-347c, J.-J.-Becher-Weg 13, 55128 Mainz, App. 23946, Thorsten.diegisser@uni-mainz.de
- Dorner**, Christian, Dipl.-Biol., Institut für Genetik; Raum 00 131, Becherweg 32, 55099 Mainz, App. 25223, dornerc@uni-mainz.de
- Droge**, Stefan, Dipl.-Biol., Institut für Mikrobiologie und Weinforschung; Raum 01-537, Joh.-J. Becherweg 15, 55099 Mainz, App. 23454, droege@uni-mainz.de
- Dubitzky**, Gerhard, Dipl.-Biol., Spezielle Botanik; Raum ; Herr Dubitzky ist seit 01/10/04 freigestellt, 55099 Mainz, App. 24325, dubitzky@uni-mainz.de
- Dürr**, Ralf, Dr. med., Inst. f. Zoologie, Abt. 2: Molekulare Tierphysiologie; Raum 01-256, J.-v.-Müller-Weg 6, 55128 Mainz, App. 25575
- Ebner**, Bettina, Dipl.-Biol., Institut für Molekulargenetik, Gentechnologische Sicherheitsforschung und Beratung; Raum 01-106, Becherweg 32, 55099 Mainz, App. 26064, ebnerb@uni-mainz.de
- Farwig**, Nina, Dipl.-Biol., Inst. f. Zoologie, Abt. 5: Ökologie; Raum 00-418, J.-J.-Becher-Weg 13, 55128 Mainz, App. 23950, farwig@uni-mainz.de
- Frankenhäuser**, Herbert, Dr. rer. nat., Ak. ORat, Fachbereich 10 - Biologie; Dekanat / Naturhistorisches Museum, Tel. 06131 12 2582, Dr.herbert.frankenhaeuser@stadt.mainz.de

- Fuchs**, Christine, Dipl.-Biol., Institut für Molekulargenetik, Gentechnologische Sicherheitsforschung und Beratung; Raum 01-106, Becherweg 32, 55099 Mainz, App. 26064, fuchsc@uni-mainz.de
- Gebauer**, Wolfgang, Dr. rer. nat., Ak. Rat, Inst. f. Zoologie, Abt. 2: Molekulare Tierphysiologie; Raum 01-232, J.-v.-Müller-Weg 6, 55128 Mainz, App. 24650, gebauer@mail.uni-mainz.de
- Gehres**, Martin, Dipl.-Biol., Inst. f. Zoologie, Abt. 3: Neurobiologie; Raum 04-231, Colonel-Kleinmann-Weg 2 (SB II), 55128 Mainz, App. 22197, Martin.Gehres@uni-mainz.de
- Gerlach**, Frank, Dipl.-Biol., Institut für Molekulargenetik, Gentechnologische Sicherheitsforschung und Beratung; Raum 01-106, Becherweg 32, 55099 Mainz, App. 26064, fgerlach@uni-mainz.de
- Giebl**, Andreas, Dr. rer. nat., Inst. f. Zoologie, Abt. 1: Experimentelle Morphologie; Raum U1-252, J.-v.-Müller-Weg 6, 55128 Mainz, App. 22880, Giessler@mail.uni-mainz.de
- Griebeler**, Eva Maria, Dr. rer. nat., Inst. f. Zoologie, Abt. 5: Ökologie; Raum 02-454, J.-J.-Becher-Weg 13, 55128 Mainz, App. 24424, griebel@mail.uni-mainz.de
- Haese**, Andrea, Dr. rer. nat., Institut für Allgemeine Botanik; Raum 01-278, Müllerweg 6, 55099 Mainz, App. 24596, haese@mail.uni-mainz.de
- Hapke**, Andreas, Institut für Anthropologie; Raum 02 231, Colonel-Kleinmann-Weg 2, 55128 Mainz, App. 22723, ahapke@uni-mainz.de
- Hartmann**, Hermann, Dr. rer. nat., Akad.Oberrat, Dipl.-Phys., Institut für Molekulare Biophysik; Raum 00-136 (Raum 6), Welderweg 26, 55128 Mainz, App. 23564 23576, hhartmann@uni-mainz.de
- Herlyn**, Holger, Dr., Institut für Anthropologie; Raum 02-223, Colonel-Kleinmann-Weg 2, 55128 Mainz, App. 2 31 79, herlyn@uni-mainz.de
- Hesse**, Rüdiger, Dipl.-Biol., Inst. f. Zoologie, Abt. 3: Neurobiologie; Raum 04-243, Colonel-Kleinmann-Weg 2 (SB II), 55128 Mainz, App. 24482, hesse@mail.uni-mainz.de
- Hidde**, Dennis, Dipl.-Biol., Inst. f. Zoologie, Abt. 5: Ökologie; Raum 03-491, J.-J.-Becher-Weg 13, 55128 Mainz, App. 26621
- Hirschhäuser**, Steffen, Dipl.-Biol., Institut für Mikrobiologie und Weinforschung; Raum 01-551, J.J. Becherweg 15, 55128 Mainz, App. 23543, hirschha@uni-mainz.de
- Hobe**, Stefan, Dr. rer. nat., Ak. Rat, Institut für Allgemeine Botanik; Raum 01-112, Müllerweg 6, 55099 Mainz, App. 23960, hobe@mail.uni-mainz.de
- Hörnemann**, Julia, Dipl.-Biol., Institut für Molekulare Biophysik; Raum 00-121 (Raum14), Welderweg 26, 55128 Mainz, App. 24594 23569, jhoerne@mail.uni-mainz.de
- Huber**, Lars, Dipl.-Biol., Inst. f. Zoologie, Abt. 1: Experimentelle Morphologie; Raum U1-244, J.-v.-Müller-Weg 6, 55128 Mainz, App. 23083, lhuber@mail.uni-mainz.de
- Johannesen**, Jes, Dr. rer. nat., Inst. f. Zoologie, Abt. 5: Ökologie; Raum 02-347c, J.-J.-Becher-Weg 13, 55128 Mainz, App. 23946, Jesjo@mail.uni-mainz.de
- Kaiser**, Andreas, Dr. rer. nat., Inst. f. Zoologie, Abt. 5: Ökologie; Raum 02-446, J.-J.-Becher-Weg 13, 55128 Mainz, App. 23956, Kaiser@mail.uni-mainz.de
- Kiefer**, Andreas, Dipl.-Biol., Inst. f. Zoologie, Abt. 5: Ökologie; Raum 02-434, J.-J.-Becher-Weg 13, 55128 Mainz, App. 23941, akiefer@mail.uni-mainz.de
- Kim**, Okbin, Dipl.-Biol., Institut für Mikrobiologie und Weinforschung; Raum 00-551, Joh.-J. Becherweg 15, 55128 Mainz, App. 23553, okbinkim@uni-mainz.de
- Kleefeld**, Alexandra, Dipl.-Biol., Institut für Mikrobiologie und Weinforschung; Raum 00-555, Joh.-J. Becherweg 15, 55128 Mainz, App. 23552, kleefeld@uni-mainz.de
- Kneuper**, Holger, Dipl.-Biol., Institut für Mikrobiologie und Weinforschung; Raum 00-551, Joh.-J. Becherweg 15, 55128 Mainz, App. 23553, kneuper@uni-mainz.de
- Knollmann**, Ulrich, Dr. rer. nat., Inst. f. Zoologie, Abt. 2: Molekulare Tierphysiologie; Raum 01-337, J.-J.-Becher-Weg 9-11, 55128 Mainz, App. 24113, knollman@uni-mainz.de
- Kuhn**, Roland, Dr. rer. nat., Ak. O.Rat, Abteilung Molekulare Zellbiologie / Biologie für Mediziner; Raum 00 113, Bentzelweg 3, 55099 Mainz, App. 24149, roku@oekologie.biologie.uni-mainz.de
- Lafargue**, Beatrice, Dipl.-Biol., Institut für Molekulare Biophysik; Raum 00-121 (Raum14), Welderweg 26, 55128 Mainz, App. 23569, lafab005@students.uni-mainz.de
- Latz**, Martin, Dr. rer. nat., Inst. f. Zoologie, Abt. 1: Experimentelle Morphologie; Raum 00-351, J.-J.-Becher-Weg 11, 55128 Mainz, App. 24484, latz@mail.uni-mainz.de
- Laufs**, Tilmann, Dipl.-Biol., Institut für Molekulargenetik, Gentechnologische Sicherheitsforschung und Beratung; Raum 01-106, Becherweg 32, 55099 Mainz, App. 26064, Laufst@uni-mainz.de
- Lemoine**, Nicole, Dipl.-Biol., Inst. f. Zoologie, Abt. 5: Ökologie; Raum 00-418, J.-J.-Becher-Weg 13, 55128 Mainz, App. 23950, lemoine@uni-mainz.de
- Lenz**, Christoph, Dipl. Ing. (FH), Institut für Allgemeine Botanik; Raum 02-252, Müllerweg 6, 55099 Mainz, App. 23413, clenzt@mail.uni-mainz.de

- Li, Li, Dr.**, Institut für Mikrobiologie und Weinforschung; Raum 01-551, Joh.-J. Becherweg 15, 55128 Mainz, App. 23543, Lili@uni-mainz.de
- Licht, Wolfgang, Dr. rer. nat.**, Spezielle Botanik; Raum ./. , Herr Dr. Licht ist nur noch im WS an der Universität tätig, Bentzelweg 1, 55099 Mainz, App. 22626, wlicht@uni-mainz.de
- Limper, Uta, Dipl.-Biol.**, Institut für Mikrobiologie und Weinforschung; Raum 00-517, J.J. Becherweg 15, 55128 Mainz, App. 23547, limper@uni-mainz.de
- Lion, Manuel, Dipl.-Biol.**, Institut für Allgemeine Botanik; Raum 02-234, Gresemundweg 2, 55099 Mainz, App. 24594, lion@mail.uni-mainz.de
- Löffler, Thomas, Dr. rer. nat.**, Institut für Genetik; Raum 01-142, Becherweg 32, 55099 Mainz, App. 25340, tloeffle@mail.uni-mainz.de
- Lohr, Martin, Dr. rer. nat.**, Institut für Allgemeine Botanik; Raum 03-295, Müllerweg 6, 55128 Mainz, App. 24201, lohr@uni-mainz.de
- Lötters, Stefan, Dr. rer. nat.**, Inst. f. Zoologie, Abt. 5: Ökologie; Raum 02-452, J.-J.-Becher-Weg 13, 55128 Mainz, App. 22985, Loetters@mail.uni-mainz.de
- Lukes, Robert, Dipl.-Biol.**, Institut für Allgemeine Botanik; Raum 01-282, Müllerweg 6, 55099 Mainz, App. 23327 u 24591, robertlukes@gmx.de
- Märker, Tina, Dipl.-Biol.**, Inst. f. Zoologie, Abt. 1: Experimentelle Morphologie; Raum U1-252, J.-J.- Becher-Weg 9 -11, 55128 Mainz, App. 22880, maerker@uni-mainz.de
- Martin, Andreas, Dipl.-Biol.**, Inst. f. Zoologie, Abt. 2: Molekulare Tierphysiologie; Raum 01-251, J.-v.-Müller-Weg 6, 55128 Mainz, App. 23091, agmartin@uni-mainz.de
- Mende, Michael, Dipl.-Biol.**, Institut für Genetik; Raum 01-141, Becherweg 32, 55099 Mainz, App. 25343, mendeooo@mail.uni-mainz.de
- Menzel, Karola, Dr. rer. nat.**, Institut für Allgemeine Botanik; Raum 01-287, Müllerweg 6, 55099 Mainz, App. 24296
- Merker, Stefan, Dr. rer. nat.**, Institut für Anthropologie; Raum 02 223, Colonel-Kleinmann-Weg 2, 55128 Mainz, App. 2 3179
- Mettler, Ulrike, Dipl.-Biol.**, Institut für Genetik; Raum 01-141, Becherweg 32, 55099 Mainz, App. 25343, mettu006@students.uni-mainz.de
- Mitz, Stephanie, Dipl.-Biol.**, Inst. f. Zoologie, Abt. 2: Molekulare Tierphysiologie; Raum 02-262, J.-v.-Müller-Weg 6, 55128 Mainz, App. 24485, mitz@students.uni-mainz.de
- Moeller, Marco, Dipl.-Biol.**, Institut für Molekulare Biophysik; Raum 00-111 (Raum 12), Welderweg 26, 55128 Mainz, App. 23565, moeller@mail.uni-mainz.de
- Mujica, Alejandro, Dipl.-Biol.**, Institut für Molekulargenetik, Gentechnologische Sicherheitsforschung und Beratung; Raum 00-135, Becherweg 32, 55099 Mainz, App. 25465, mujica@uni-mainz.de
- Nillius, Dorothea, Dipl.-Biol.**, Institut für Molekulare Biophysik; Raum 00-145 (Raum 2), Welderweg 26, 55128 Mainz, App. 23576, dnillius@uni-mainz.de
- Ochs, Günther, Dr. rer. nat.**, Institut für Allgemeine Botanik; Raum 00-214, Müllerweg 6, 55099 Mainz, App. 23414, ochs@mail.uni-mainz.de
- Omlor, Ralf, Dr. rer. nat.**, Ak. Rat, Botanischer Garten; Raum 01-103, Bentzelweg 9b, 55099 Mainz, App. 22628, omlor@uni-mainz.de
- Pfeiffer, Peter, Dr. rer. nat.**, Ak. Dir., Institut für Mikrobiologie und Weinforschung; Raum 01-557 (Sprechzeiten: Mi 14.00-16.00 Uhr, u.n.V.), Joh.-J. Becherweg 15, 55128 Mainz, App. 23542, ppfeiffe@uni-mainz.de
- Reiners, Jan, Dr. rer. nat.**, Inst. f. Zoologie, Abt. 1: Experimentelle Morphologie; Raum U1-252, J.-v.-Müller-Weg 6, 55128 Mainz, App. 22880, Reiners@mail.uni-mainz.de
- Repplinger, Miriam, Dipl.-Biol.**, Spezielle Botanik; Raum 01-114, Bentzelweg 9a, 55099 Mainz, App. 24288, reppling@uni-mainz.de
- Richter, Hanno, Dr.**, Institut für Mikrobiologie und Weinforschung; Raum 00-561, Joh.-J. Becherweg 15, 55128 Mainz, App. 23551, richterh@uni-mainz.de
- Rickert, Christoph, Dipl.-Biol.**, Institut für Genetik; Raum U1-156, Becherweg 32, 55099 Mainz, App. 20598, rickert@mail.uni-mainz.de
- Rödel, Mark-Oliver, Dr. rer. nat.**, Inst. f. Zoologie, Abt. 5: Ökologie; J.-J.-Becher-Weg 13, 55128 Mainz, App. 23856, Roedel@biozentrum.uni-wuerzburg.de; Universität Würzburg, Zoologie III, Biozentrum, Am Hubland, 97074 Würzburg, Tel. 0931-8884365
- Rogulja-Ortmann, Ana, Dipl.-Biol.**, Institut für Genetik; Raum 01-136, Becherweg 32, 55099 Mainz, App. 25845, rogulja@mail.uni-mainz.de
- Rösner, Anja, Dipl.-Biol.**, Inst. f. Zoologie, Abt. 2: Molekulare Tierphysiologie; Raum 02-262, J.-v.-Müller-Weg 6, 55128 Mainz, App. 24485

- Rühle**, Wolfgang, Dr. rer. nat., Institut für Allgemeine Botanik; Raum 01-262, Müllerweg 6, 55099 Mainz, App. 23415, ruehle@mail.uni-mainz.de
- Salzbrunn**, Uwe, Dipl.-Biol., Institut für Molekulare Biophysik; Raum 00-126 (Raum 8), Welderweg 26, 55128 Mainz, App. 23565
- Sander**, Ulrich, Dipl.-Biol., Inst. f. Zoologie, Abt. 5: Ökologie; J.-J.-Becher-Weg 13, 55128 Mainz, App. 23856, UliSander@web.de
- Schaefer**, Hans-Christian, Dr. rer. nat., Inst. f. Zoologie, Abt. 5: Ökologie; Raum 02-476, J.-J.-Becher-Weg 13, 55128 Mainz, App. 25200, hcschaef@uni-mainz.de
- Schlag**, Sven, Dipl.-Biol., Institut für Allgemeine Botanik; Raum 01-282, Müllerweg 6, 55099 Mainz, App. 23327, schlagsv@web.de
- Schmidt**, Harald, Dr. rer. nat., Inst. f. Zoologie, Abt. 2: Molekulare Tierphysiologie; Raum 02-225, J.-J.-Becher-Weg 9-11, 55128 Mainz, App. 24819, haschmid@mail.uni-mainz.de
- Schmitt**, Volker, Dr. rer. nat., Institut für Allgemeine Botanik; Raum 02-278, Müllerweg 6, 55099 Mainz, App. 24202, vschmitt@mail.uni-mainz.de
- Schoen**, Axel, Dipl.-Biol., Institut für Molekulare Biophysik; Raum 00-111 (Raum 12), Welderweg 26, 55128 Mainz, App. 23565
- Scholz**, Andrea, Dipl.-Biol., Spezielle Botanik; Raum 01-117, Bentzelweg 9a, 55099 Mainz, App. 22629, scholzan@uni-mainz.de
- Schramme**, Jürgen, Dr. rer. nat., Inst. f. Zoologie, Abt. 3: Neurobiologie; Raum 04-134, Colonel-Kleinmann-Weg 2 (SB II), 55128 Mainz, App. 25033, juergen.schramme@uni-mainz.de
- Schweikardt**, Thorsten, Dipl.-Biol., Institut für Molekulare Biophysik; Raum 00-145 (Raum 2), Welderweg 26, 55128 Mainz, App. 23576, thorsten@uni-mainz.de
- Sen**, Aditya, Dipl.-Biol., Institut für Genetik; Raum 00 122, Becherweg 32, 55099 Mainz, App. 25344, sen@uni-mainz.de
- Stohr**, Michael, Dipl.-Biol., Inst. f. Zoologie, Abt. 2: Molekulare Tierphysiologie; Raum 01-251, J.-v.-Müller-Weg 6, 55128 Mainz, App. 23091, stohm000@mail.uni-mainz.de
- Streit**, Klaus-Stephan, Dipl.-Biol., Inst. f. Zoologie, Abt. 2: Molekulare Tierphysiologie; Raum 01-231, J.-v.-Müller-Weg 6, 55128 Mainz, App. 24654, STREK001@students.uni-mainz.de
- Stürzbecher**, Christiane, Dipl.-Biol., Inst. f. Zoologie, Abt. 5: Ökologie; Raum 02-434, J.-J.-Becher-Weg 13, 55128 Mainz, App. 23941, stuerzbe@mail.uni-mainz.de
- Teege**, Patrick, Dipl.-Biol., Spezielle Botanik; Raum 104, Bentzelweg 9a, 55099 Mainz, App. 22624, patrickteege@web.de
- Theobald**, Sascha, Dipl.-Chem., Institut für Mikrobiologie und Weinforschung; Raum 01-535, Joh.-J. Becherweg 15, 55099 Mainz, App. 23546, stheobal@uni-mainz.de
- Thimm**, Sascha, Dipl.-Biol., Spezielle Botanik; Raum 00-288, Bentzelweg 2, 55099 Mainz, App. 24342, thims000@students.uni-mainz.de
- Trojan**, Philipp, Dipl.-Biol., Inst. f. Zoologie, Abt. 1: Experimentelle Morphologie; Raum U1-252, J.-J.-Becher-Weg 9-11, 55128 Mainz, App. 22880
- Uhink**, Christian, Dipl.-Biol., Spezielle Botanik; Raum 01-117, Bentzelweg 9a, 55099 Mainz, App. 22629, c.uhink@web.de
- Ultee**, Annemieke, Dr.-Ing., Institut für Mikrobiologie und Weinforschung; Raum 01-565, Joh.-J. Becherweg 15, 55099 Mainz, App. 23540, ultee@uni-mainz.de
- Urbach**, Rolf, Dr. rer. nat., Institut für Genetik; Raum 01-135, Becherweg 32, 55099 Mainz, App. 20598, urbach@molgen.biologie.uni-mainz.de
- Vef**, Olaf, Dr. rer. nat., Institut für Genetik; Raum U1-136, Becherweg 32, 55099 Mainz, App. 25347, ovef@mail.uni-mainz.de
- Vogler**, Georg, Dipl.-Biol., Institut für Genetik; Raum 01-146, Becherweg 32, 55099 Mainz, App. 23293, voglg@mail.uni-mainz.de
- Voigt**, Friederike, Inst. f. Zoologie, Abt. 5: Ökologie; Raum 02-476, J.-J.-Becher-Weg 13, 55128 Mainz, App. 23950, fvoigt@uni-mainz.de
- Weich**, Bettina, Dipl.-Biol., Institut für Molekulargenetik, Gentechnologische Sicherheitsforschung und Beratung; Raum 00-146, Becherweg 32, 55099 Mainz, App. 23277, weich@uni-mainz.de
- Wester**, Petra, Dipl. Biol., Spezielle Botanik; Raum 00-274, Bentzelweg 2, 55099 Mainz, App. 24279, wester@uni-mainz.de
- Wystub**, Sylvia, Dipl.-Biol., Institut für Molekulargenetik, Gentechnologische Sicherheitsforschung und Beratung; Raum 01-106, Becherweg 32, 55099 Mainz, App. 26064, wystub@uni-mainz.de
- Wyzisk**, Katja, Dipl.-Biol., Inst. f. Zoologie, Abt. 3: Neurobiologie; Raum 04-231, Colonel-Kleinmann-Weg 2 (SB II), 55128 Mainz, App. 22197, katja.wyzisk@uni-mainz.de

- Yiallourous**, Irene, Dr. rer. nat., Ak. Rat, Inst. f. Zoologie, Abt. 1: Experimentelle Morphologie; Raum 00-241, J.-J.-Becher-Weg 9 -11, 55128 Mainz, App. 26657, yiallour@uni-mainz.de
- Zerbe**, Rainer, Dr. rer. nat., Ak. Dir., Fachbereich 10 - Biologie; Raum 01-223 (Sprechzeiten: Mo, Di, Fr 9-11), Gresemundweg 2, 55128 Mainz, App. 22548, zerbe@mail.uni-mainz.de
- Zörner**, Sven, Dipl.-Biol., Inst. f. Zoologie, Abt. 1: Experimentelle Morphologie; Raum 00-231, J.-J.- Becher-Weg 9 -11, 55128 Mainz, App. 24481, zoers000@mail.uni-mainz.de

### Honorarprofessorinnen/professoren

- Harris**, James Robinson, Dr. Sc., B. Sc., Ph. D., Inst. f. Zoologie, Abt. 2: Molekulare Tierphysiologie; J.-v.-Müller-Weg 6, 55128 Mainz, rharris@web.de

### Lehrbeauftragte

- Geier**, Thomas, Dr. phil., Institut für Allgemeine Botanik; FG Botanik, Forschungsanstalt Geisenheim, 65366 Geisenheim, Tel. 06722 50 2463, t.geier@fa-gm.de
- Gräber**, Bernd, StD, Fachbereich 10 - Biologie; Studienseminar für das Lehramt an Gymnasien; An der Heidenmauer 14, 55543 Bad Kreuznach, graesser@mail.uni-mainz.de
- Jehle**, Johannes, Dr. rer. nat., Institut für Molekulargenetik, Gentechnologische Sicherheitsforschung und Beratung; Tel. 06321 671482, johannes.jehle@dlr.rlp.de
- Köstler**, Anja, Stud. Rat, Fachbereich 10 - Biologie; Staatl.Studienseminar für das Lehramt an Gymnasien, Schillstraße 2, 55131 Mainz, Tel. 06131 968124

### Nichtbedienstete Lehrkräfte

- Dittmar**, Manuela, Dr. rer. nat. habil., Institut für Anthropologie; Raum 02-133, Colonel-Kleinmann-Weg 2, 55128 Mainz, App. 24003, dittmar@mail.uni-mainz.de; Colonel-Kleinmann-Weg 2, 55128 Mainz
- Hemmer**, Helmut, Prof. Dr. rer. nat., Inst. f. Zoologie: Geschäftsleitung u. zentrale Dienste; J.-v.-Müller-Weg 6, 55128 Mainz, Tel. 06136 42424
- Hennig**, Wolfgang, Prof. Dr., Institut für Genetik; Becherweg 32, 55099 Mainz, App. 22930, whennig@mail.uni-mainz.de
- Kesselmeier**, Jürgen, Prof. Dr. habil, Institut für Allgemeine Botanik (Gruppenleiter MPI); Max-Planck-Institut für Chemie, Joachim-Becher-Weg 27, 55128 Mainz, Tel. 06131 30 5492, jks@mpch-mainz.mpg.de
- Richter**, Michael, HD Dr., Institut für Allgemeine Botanik; Raum 02-266, Müllerweg 6, 55099 Mainz, App. 23166, mrichter@mail.uni-mainz.de
- Saaler-Reinhardt**, Sigrid, apl. Prof., Institut für Genetik; Raum 01 125, Becherweg 32, App. 20703, reinhard@mail.uni-mainz.de
- Schwaeble**, Wilhelm, Dr.rer.nat.habil., Institut für Molekulargenetik, Gentechnologische Sicherheitsforschung und Beratung; Tel. 0044 116 2525674, ws5@le.ac.uk
- Viertel**, Bruno, PD Dr. rer. nat., Inst. f. Zoologie: Geschäftsleitung u. zentrale Dienste; Boehringer Ingelheim Pharma GmbH & Co. KG, Abt. Nichtklinische Arzneimittelsicherheit, 88397 Biberach, E-mail: B.Viertel@bc.boehringer-ingelheim.com, Tel. 07351 544914, B.Viertel@bc.boehringer-ingelheim.com
- Wässle**, Heinz, Prof. Dr. rer. nat., Inst. f. Zoologie: Geschäftsleitung u. zentrale Dienste; Max-Planck-Institut für Hirnforschung, Deutschordenstr. 46, 60528 Frankfurt, Tel. 069 96769219, waessle@mpih-frankfurt.mpg.de

## Wissenschaftliche Einrichtungen und Betriebseinheiten

### Institut für Allgemeine Botanik

Müllerweg 6, 55099 Mainz, Tel. 06131/39-22299, Fax 06131/39-23075,

E-Mail: meiberth@mail.uni-mainz.de

**Geschäftsführender Leiter/Dekan:** Univ.-Prof. Dr. rer. nat. Paulsen, Harald,

Raum 00-125 (Sprechzeiten: n. tel. Vereinbarung), App. 24633

**Stellv. Geschäftsführender Leiter:** Univ.-Prof. Dr. rer. nat. Wernicke, Wolfgang,

Raum 01-295 (Sprechzeiten: n. tel. Vereinbarung), App. 23127

**Verwaltung:** Dr. rer. nat. Schmitt, Volker, Raum 02-278, App. 24202

**Institutssekretariat:** Dr. rer. nat. Meiberth, Simone, Raum 01-274 (Öffnungszeiten: Mo - Do 9-12),

Müllerweg 6, 55099 Mainz, App. 22299

### Bedienstete der Universität

**Universitätsprofessorinnen/-professoren:** Univ.-Prof. Dr. rer. nat. Paulsen, Harald,

Raum 00-125 (Sprechzeiten: n. tel. Vereinbarung), Müllerweg 6, 55099 Mainz, App. 24633;

Univ.-Prof. Dr. rer. nat. Rothe, Gunther, Raum 01-285 (Sprechzeiten: n. tel. Vereinbarung), Müllerweg 6,

55099 Mainz, App. 22535; Univ.-Prof. Dr. rer. nat. Wernicke, Wolfgang,

Raum 01-295 (Sprechzeiten: n. tel. Vereinbarung), Müllerweg 6, 55099 Mainz, App. 23127

**Sekretariate:** Dryburgh, Annelie,

Raum 00-131 (Sekretariat Paulsen: Sprechzeiten: n. tel. Vereinbarung, vormittags), App. 24670; Förster,

Erika, Raum 01-131 (Sekretariat Rothe: Sprechzeiten n. tel. Vereinbarung, vormittags), App. 24204

**Entpflichtete/ i. R. befindliche Professorinnen/Professoren:** Univ.-Prof. Dr. rer. nat. Wild,

Aloysius, (pensioniert), Raum 00-213, App. 22688

**Universitätsdozentinnen/-dozenten:** HD Dr. Schmid, Volkmar, Raum 02-272, App. 24203

**Wiss. Mitarbeiterinnen/Mitarbeiter:** Dr. rer. nat. Beutelmann, Peter, Ak. Dir., Raum 01-113,

App. 23326; Dr. rer. nat. Haese, Andrea, Raum 01-278, App. 24596; Dr. rer. nat. Hobe, Stefan, Ak. Rat,

Raum 01-112, App. 23960; Dipl.-Biol. Lion, Manuel, Raum 02-234, App. 24594; Dr. rer. nat. Lohr, Martin,

Raum 03-295, App. 24201; Dipl.-Biol. Lukes, Robert, Raum 01-282, App. 23327 u 24591;

Dr. rer. nat. Menzel, Karola, Raum 01-287, App. 24296; Dr. rer. nat. Ochs, Günther, Raum 00-214,

App. 23414; Dr. rer. nat. Rühle, Wolfgang, Raum 01-262, App. 23415; Dipl.-Biol. Schlag, Sven,

Raum 01-282, App. 23327; Dr. rer. nat. Schmitt, Volker, Raum 02-278, App. 24202

**Elektronikwerkstatt:** Lenz, Christoph, Dipl. Ing. (FH), Raum 02-252, App. 23413

**Sicherheits-Gefahrgutbeauftragter/Medien:** Burgdorf, Reinhard, Dip. Ing. (FH), Raum 01-266,

App. 22467

**Unterrichtstechnik:** Boebenecker, Werner, Raum 02-225, App. 23254

**Post/Werkstatt:** Depue, Michael, Raum U2-122, App. 24255

**Laborgerätereinigung:** Schmitt, Bärbel, Raum 01-276, App. 24208

**Nichtwiss. Mitarbeiterinnen/Mitarbeiter:** Boebenecker, Werner, Raum 02-225, App. 23254;

Burgdorf, Reinhard, Dip. Ing. (FH), Raum 01-266, App. 22467; Depue, Michael, Raum U2-122, App. 24255;

Dryburgh, Annelie, Raum 00-131 (Sekretariat Paulsen: Sprechzeiten: n. tel. Vereinbarung, vormittags),

App. 24670; Förster, Erika,

Raum 01-131 (Sekretariat Rothe: Sprechzeiten n. tel. Vereinbarung, vormittags), App. 24204; Groß,

Christiane, Raum 01-277, App. 25662; Kriebisch, Markus, Raum 01-282, App. 23327; Lenz, Christoph,

Dipl. Ing. (FH), Raum 02-252, App. 23413; Dr. rer. nat. Meiberth, Simone,

Raum 01-274 (Öffnungszeiten: Mo - Do 9-12), App. 22299; Niethard, Brigitte, Dipl. Agrar. Ing.,

Raum 00-214, App. 22322 24205; Schmitt, Bärbel, Raum 01-276, App. 24208; Schreiner, Birgit,

Raum 00-122, App. 24413

**Lehrbeauftragte:** Dr. phil. Geier, Thomas, FG Botanik, Forschungsanstalt Geisenheim,

65366 Geisenheim, Tel. 06722 50 2463

**Nichtbedienstete Lehrkräfte:** Prof. Dr. habil Kesselmeier, Jürgen,

Max-Planck-Institut für Chemie, Joachim-Becher-Weg 27, 55128 Mainz, Tel. 06131 30 5492;

HD Dr. Richter, Michael, Raum 02-266, Müllerweg 6, 55099 Mainz, App. 23166

## Bibliothek Botanik und Zoologie

Jakob-Welder-Weg 9 (in der Bibliothek der Rechts- und Wirtschaftswissenschaften)

**Leitung der Bibliothek:** Albrecht, Barbara, Dipl.-Biol., Dipl.-Bibl., Raum 00-458/00-456,

Jakob-Welder-Weg 9, 55128 Mainz, App. 22243 und 24269

**Öffnungszeiten:** Mo-Do: 8-21.30, Fr: 8-20.30, Sa: 8-12.30; Beratung und Ausleihe: Mo-Fr 9-12, Mo-Do 13-16, in den Semesterferien: Mo-Fr 10-12

## Institut für Spezielle Botanik und Botanischer Garten

Bentzelweg 9 a+b, 55128 Mainz, Tel. 06131-39-2 25 33, Fax 06131-39-2 35 24,

E-Mail: sekrspezbot@uni-mainz.de

### Spezielle Botanik

Bentzelweg 9 a+b, 55128 Mainz, Tel. 06131-39-22533, Fax 06131-39-23524

**Geschäftsführender Leiter:** Univ.-Prof. Kadereit, Joachim W., Ph.D.,

Raum 00-19 (Sprechzeiten: n. tel. Vereinbarung), App. 23755

**Stellv. Geschäftsführende Leiterin:** Univ.-Prof. Dr. rer. nat. Claßen-Bockhoff, Regine,

Raum 00-284 (Sprechzeiten: Di 14-15), App. 24103

**Institutssekretariat:** Dipl.-Biol. Schmitt, Angelika, Raum 00-17 (Sprechzeiten: Mo-Fr 8-12),

Bentzelweg 9a, 55099 Mainz, App. 22533

### Bedienstete der Universität

**Universitätsprofessorinnen/-professoren:** Univ.-Prof. Dr. rer. nat. Claßen-Bockhoff, Regine,

Raum 00-284 (Sprechzeiten: Di 14-15), App. 24103; Univ.-Prof. Kadereit, Joachim W., Ph.D.,

Raum 00-19 (Sprechzeiten: n. tel. Vereinbarung), App. 23755

**Entpflichtete/ i.R. befindliche Professorinnen/Professoren:** Prof. Dr. rer. nat. Lüpnitz, Dieter;

Univ.-Prof. Dr. (emeritiert) Weber, Hans, Tel. 06131 53848

**Wiss. Assistentinnen/Assistenten:** Dr. rer. nat. Gleissberg, Stefan, Raum 00-16, App. 22537

**Wiss. Mitarbeiterinnen/Mitarbeiter:** Dr. rer. nat. Bittkau, Christiane, Raum 01-101, App. 24095;

Dubitzky, Gerhard, Dipl.-Biol., Raum ; Herr Dubitzky ist seit 01/10/04 freigestellt, App. 24325;

Dr. rer. nat. Licht, Wolfgang, Raum ./, Herr Dr. Licht ist nur noch im WS an der Universität tätig,

App. 22626; Repplinger, Miriam, Dipl.-Biol., Raum 01-114, App. 24288; Scholz, Andrea, Dipl.-Biol.,

Raum 01-117, App. 22629; Teege, Patrick, Dipl.-Biol., Raum 104, App. 22624; Thimm, Sascha, Dipl.-Biol.,

Raum 00-288, App. 24342; Uhink, Christian, Dipl.-Biol., Raum 01-117, App. 22629; Wester, Petra,

Dipl. Biol., Raum 00-274, App. 24279

**Nichtwiss. Mitarbeiterinnen/Mitarbeiter:** Dittmann, Barbara, (TAe), Raum 00-295, App. 22591;

Franke, Doris, (Dipl. Des. [FH]), Raum 01-105, App. 23111; Hohmann, Birgit, (TAe), Raum 01-106,

App. 23121; Dipl.-Biol. Schmitt, Angelika, Raum 00-17 (Sprechzeiten: Mo-Fr 8-12), App. 22533; Siegert,

Petra, (TAe), Raum 01-105, App. 23121

### Botanischer Garten

Bentzelweg 9 a+b, 55128 Mainz, Tel. 06131/39-2 22 51, Fax 06131-39-23524,

E-Mail: Botanischer.Garten@mail.uni-mainz.de

**Wissenschaftlicher Leiter:** Dr. rer. nat. Omlor, Ralf, Ak. Rat, Raum 01-103, App. 22628

**Technischer Leiter:** Meyer, Berthold, Raum 00-001, App. 22251

**Sekretariat:** Müller, Jeanette, Raum 00-001 (nur vormittags), App. 22251

### Bedienstete der Universität

**Nichtwiss. Mitarbeiterinnen/Mitarbeiter :** Hoppe, Franz, (Obergartenmeister), Raum 00-028,

App. 25237; Mengel, Bernd, (Obergartenmeister), Raum 00-028, App. 25237

## Institut für Zoologie

J.-v.-Müller-Weg 6, 55128 Mainz, Tel. 06131-39-22586, Fax 06131-39-25934,  
E-Mail: zoologie.sekretariat@uni-mainz.de

### Inst. f. Zoologie: Geschäftsleitung u. zentrale Dienste

J.-v.-Müller-Weg 6, 55128 Mainz, Tel. 06131-39-22586, Fax 06131-39-25934,  
E-Mail: zoologie.sekretariat@uni-mainz.de

**Geschäftsführender Leiter:** Univ.-Prof. Dr. rer. nat. Markl, Jürgen,  
Raum 01-235 (Sprechzeiten: Do 11.00-13.00), App. 22314

**stellv. Geschäftsführende Leiter:** Univ.-Prof. Dr. rer. nat. Seitz, Alfred, Raum 02-444, App. 24411;  
Univ.-Prof. Dr. rer. nat. Wolfrum, Uwe,

Raum 00-327 (Sprechzeiten: Do 11.00-12.00 oder nach Vereinbarung), App. 25148 Fax 06131 39 23815

**Leitung der gemeinsamen Einrichtungen:** Dr. rer. nat. Depoix, Frank, Ak. O.Rat, Raum 02-251,  
App. 22878

**Sekretariat:** Nief, Uschi, Raum 02-247 (Öffnungszeiten: Mo-Fr 9.00-12.00), App. 22586

**Institutsbibliothek:** Albrecht, Barbara, Dipl.-Biol., Dipl.-Bibl., Raum 00-458/00-456,  
App. 22243 und 24269

Öffnungszeiten: in der Bibliothek der Rechts- und Wirtschaftswissenschaften (Jakob-Welder-Weg 9);  
Mo-Do: 8-21.30, Fr: 8-20.30, Sa: 8-12.30; Beratung und Ausleihe: Mo-Fr 9-12, Mo-Do 13-16, in den  
Semesterferien: Mo-Fr 10-12

**Werkstatt:** Bockius, Hugo, Raum U1-123, App. 22740; Hilberg, Mathias, Raum U1-123, App. 22740;  
Kern, Wolfgang, Raum U1-123, App. 22740; Reichert, Peter, Raum U1-123, App. 22740; Wachowski,  
Mirco, Raum U1-123, App. 22740

**Präparator:** Gregorczyk, Detlev, Raum 02-116, App. 22471

**Unterrichtstechnik:** Rott, Karl-Heinz, Raum 00-254, App. 24271

**Abfallentsorgung:** Paulmichl, Christoph, Raum 02-232, Gresemundweg 2, 55128 Mainz, App. 24266

**Postverteilung:** Klug, Margot, Raum 00-253, App. 24270

**Laborgerätereinigung:** Bahmann, Aenne, Raum 01-246, App. 25029; Boëbenecker, Marita,  
Raum U1-351, App. 23319

**Nichtbedienstete Lehrkräfte und Lehrbeauftragte:** Prof. Dr. rer. nat. Hemmer, Helmut,  
Tel. 06136 42424; PD Dr. rer. nat. Viertel, Bruno,  
Boehringer Ingelheim Pharma GmbH & Co. KG, Abt. Nichtklinische Arzneimittelsicherheit,  
88397 Biberach, E-mail: B.Viertel@bc.boehringer-ingelheim.com, Tel. 07351 544914;  
Prof. Dr. rer. nat. Wässle, Heinz, Max-Planck-Institut für Hirnforschung, Deutschordenstr. 46,  
60528 Frankfurt, Tel. 069 96769219

### Inst. f. Zoologie, Abt. 1: Experimentelle Morphologie

J.-J.-Becher-Weg 9 -11, 55128 Mainz, Tel. 06131-39-20138, Fax 06131-39-23835

**Abteilungsleiter:** Univ.-Prof. Dr. rer. nat. Stöcker, Walter,  
Raum 00-323 (Sprechzeiten: Mi 13.00-14.00 oder nach Vereinbarung), App. 24273

**Sekretariat:** Eberts, Monika, Raum 00-323, App. 20138, Fax: 23835; Guschlbauer, Ursula, Raum 00-323,  
App. 20138, Fax: 23835

#### Bedienstete der Universität

**Universitätsprofessorinnen/-professoren:** Univ.-Prof. Dr. rer. nat. Stöcker, Walter,  
Raum 00-323 (Sprechzeiten: Mi 13.00-14.00 oder nach Vereinbarung), J.-J.-Becher-Weg 9 -11,  
55128 Mainz, App. 24273; Univ.-Prof. Dr. rer. nat. Wolfrum, Uwe,  
Raum 00-327 (Sprechzeiten: Do 11.00-12.00 oder nach Vereinbarung), J.-J.-Becher-Weg 11, 55128 Mainz,  
App. 25148 Fax 06131 39 23815

**Sekretariat Prof. Wolfrum:** Clermont-Wöcker, Liliane,  
Raum 00-327 (Öffnungszeiten: Mo-Do 9.00-12.00, Fr 9.00-11.30), J.-J.-Becher-Weg 11, 55128 Mainz,  
App. 23934 Fax: 06131 39 23815

**Entpflichtete/ i. R. befindliche Professorinnen/Professoren:** Univ.-Prof. Dr. rer. nat. Fischer,  
Albrecht, (pensioniert), Raum 02-223, J.-J.-Becher-Weg 9, 55128 Mainz, App. 22577, Fax: 23835;  
Universitätsprofessor Dr. h.c. Dr. rer. nat. Reinboth, Rudolf, (pensioniert), Raum 02-221,  
J.-v.-Müller-Weg 6, 55128 Mainz, App. 22524, Fax: 23835; Univ.-Prof. Dr. rer. nat. Rupprecht, Rainer,  
(pensioniert), Am Gonsenheimer Spieß 21, 55122 Mainz, Tel. 06131 387297,  
E-mail: rupprech@mail.uni-mainz.de



**Universitätsdozentinnen/-dozenten:** Dr. rer. nat. habil. Hoeger, Ulrich, Raum 00-234, App. 22881

**Wiss. Mitarbeiterinnen/Mitarbeiter:** Becker-Pauly, Christoph, Dipl.-Biol., Raum 00-243, App. 26656; Dr. rer. nat. Gießl, Andreas, Raum U1-252, App. 22880; Huber, Lars, Dipl.-Biol., Raum U1-244, App. 23083; Dr. rer. nat. Latz, Martin, Raum 00-351, App. 24484; Märker, Tina, Dipl.-Biol., Raum U1-252, App. 22880; Dr. rer. nat. Reiners, Jan, Raum U1-252, App. 22880; Sedmak, Tina, Dipl.-Biol., Raum U1-252, App. 22880; Trojan, Philipp, Dipl.-Biol., Raum U1-252, App. 22880; Dr. rer. nat. Yiallourous, Irene, Ak. Rat, Raum 00-241, App. 26657; Zörner, Sven, Dipl.-Biol., Raum 00-231, App. 24481

**Nichtwiss. Mitarbeiterinnen/Mitarbeiter:** Clermont-Wocker, Liliane, Raum 00-327 (Öffnungszeiten: Mo-Do 9.00-12.00, Fr 9.00-11.30), App. 23934 Fax: 06131 39 23815; Eberts, Monika, Raum 00-323, App. 20138; Guschlbauer, Ursula, Raum 00-323, App. 20138; Heinen, Alexander, Raum 00-225, App. 24653; Krüger, Verena, Raum U1-213, App. 20283; Lotz, Katja, Raum U1-221, App. 24274; Maas, Ulrike, Raum U1-252, App. 22880 und 24272; Promnitz, Barbara, Raum 00-234, App. 22881; Sehn, Elisabeth, Raum U1-214, App. 22189; Stern-Schneider, Gabriele, Dipl.-Biol., Raum U1-214, App. 22189; Ullmann, Margarete, Raum U1-213, App. 23357

### **Inst. f. Zoologie, Abt. 2: Molekulare Tierphysiologie**

J.-v.-Müller-Weg 6, 55128 Mainz, Tel. 06131-39-25539, Fax 06131-39-24652

**Abteilungsleiter:** Univ.-Prof. Dr. rer. nat. Markl, Jürgen, Raum 01-235 (Sprechzeiten: Do 11.00-13.00), App. 22314

**Sekretariat:** Noll, Monika, Raum 01-233 (Öffnungszeiten: Mo-Do 8.00-12.30), App. 25539 Fax: 06131 39 24652

#### **Bedienstete der Universität**

**Universitätsprofessorinnen/-professoren:** Univ.-Prof. Dr. rer. nat. Markl, Jürgen, Raum 01-235 (Sprechzeiten: Do 11.00-13.00), App. 22314; Univ.-Prof. Dr. rer. nat. Wegener, Gerhard, Raum 01-323 (Sprechzeiten: Mo 12.00-13.00), App. 22315 Fax 06131 39 23578

**Sekretariat Prof. Markl:** Noll, Monika, Raum 01-233 (Öffnungszeiten: Mo-Do 8.00-12.30), J.-v.-Müller-Weg 6, 55128 Mainz, App. 25539 Fax: 06131 39 24652

**Sekretariat Prof. Wegener:** Dr. rer. nat. Knollmann, Ulrich, Raum 01-337, App. 24113

**Entpflichtete/ i.R. befindliche Professorinnen/Professoren:** Univ.-Prof. Dr. rer. nat. Thomas, Erhard, (pensioniert), Raum 02-128, J.-v.-Müller-Weg 6, 55128 Mainz, App. 22678; Univ.-Prof. Dr. rer. nat. Urich, Klaus, (emeritiert), Tel. 06131 82450

**außerplanmäßige Professorinnen/Professoren:** apl. Prof. Dr. rer. nat. Kamp, Günter, Raum 01-321, App. 24147 Fax: 06131 39 23578

**Universitätsdozentinnen/-dozenten:** Dr. rer. nat. habil. Burmester, Thorsten, Raum 02-264, App. 24477; Dr. rer. nat. habil. Lieb, Bernhard, Raum 01-236, App. 23158

**Wiss. Assistentinnen/Assistenten:** Dr. rer. nat., Dipl.-Chem. Ing. Meißner, Ulrich, Raum 02-245, App. 24383; Dr. rer. nat. Schaffeld, Michael, Raum 01-243, App. 22337

**Wiss. Mitarbeiterinnen/Mitarbeiter:** Dr. rer. nat. Beyer, Jens, Raum 02-244, App. 23125; Dipl.-Biol. Boisguerin, Valesca, Raum 01-256, App. 25575; Dr. rer. nat. Depoix, Frank, Ak. O.Rat, Raum 02-251, App. 22878; Dr. med. Dürr, Ralf, Raum 01-256, App. 25575; Dr. rer. nat. Gebauer, Wolfgang, Ak. Rat, Raum 01-232, App. 24650; Dr. rer. nat. Knollmann, Ulrich, Raum 01-337, App. 24113; Martin, Andreas, Dipl.-Biol., Raum 01-251, App. 23091; Dipl.-Biol. Mitz, Stephanie, Raum 02-262, App. 24485; Dipl.-Biol. Rösner, Anja, Raum 02-262, App. 24485; Dr. rer. nat. Schmidt, Harald, Raum 02-225, App. 24819; Stohr, Michael, Dipl.-Biol., Raum 01-251, App. 23091; Streit, Klaus-Stephan, Dipl.-Biol., Raum 01-231, App. 24654

**Nichtwiss. Mitarbeiterinnen/Mitarbeiter:** Bahmann, Aenne, Raum 01-246, App. 25029; Dörrhöfer, Heinz, Raum U1-272, App. 24486, Fax: 25030; Mispagel, Sebastian, Dipl.-Biol., Raum 01-337, App. 24668; Noll, Monika, Raum 01-233 (Öffnungszeiten: Mo-Do 8.00-12.30), App. 25539 Fax: 06131 39 24652; Schubert, Thomas, Raum 01-245, App. 24651; Storz, Heide, Raum 01-232, App. 24650; Stypa, Heike, Raum 01-331, App. 24667

**Honorarprofessoren:** Dr. Sc., B. Sc. Harris, James Robinson, Ph. D.

### **Inst. f. Zoologie, Abt. 3: Neurobiologie**

Colonel-Kleinmann-Weg 2 (SB II), 55128 Mainz, Tel. 06131-39-25035, Fax 06131-39-25443

**Kommissarische Leitung der Abteilung:** Univ.-Prof. Dr. rer. nat. Neumeyer, Christa, Raum 04-154, App. 23419

**Sekretariat:** Bertgen, Renate, Raum 04-151 (Öffnungszeiten: Mo, Mi, Do 9.00-12.00), App. 25035

**Bedienstete der Universität**

**Universitätsprofessorinnen/-professoren:** Univ.-Prof. Dr. rer. nat. Neumeyer, Christa, Raum 04-154, App. 23419

**Entpflichtete/ i.R. befindliche Professorinnen/Professoren:**

Univ.-Prof. Dr. rer. nat. Campenhausen, Christoph von, (emeritiert), Raum 04-153, Colonel Kleinmann Weg 2 (SB II), 55128 Mainz, App. 22463

**Universitätsdozentinnen/-dozenten :** PD Dr. Mora-Ferrer, Carlos, Raum 04-146, App. 24483

**Wiss. Mitarbeiterinnen/Mitarbeiter:** Dr. rer. nat. Behrend, Konstantin, Ak. O.Rat, Raum 04-136, App. 23379; Gehres, Martin, Dipl.-Biol., Raum 04-231, App. 22197; Hesse, Rüdiger, Dipl.-Biol., Raum 04-243, App. 24482; Dr. rer. nat. Schramme, Jürgen, Raum 04-134, App. 25033; Dipl.-Biol. Wyzisk, Katja, Raum 04-231, App. 22197

**Nichtwiss. Mitarbeiterinnen/Mitarbeiter:** Belovsky, Ludmila, Raum 04-141, App. 22496; Bertgen, Renate, Raum 04-151 (Öffnungszeiten: Mo, Mi, Do 9.00-12.00), App. 25035; Grosz, Maria, App. 22468; Hoch, Werner, Raum 04-131, App. 22468; Huber, Hans-Hermann, Raum 04-133, App. 25032

**Inst. f. Zoologie, Abt. 4: Systematische Zoologie**

J.-v.-Müller-Weg 6, 55128 Mainz, Tel. 06131-39-22675, Fax 06131-39-24475, E-Mail: martens@mail.uni-mainz.de

**Abteilungsleiter:** Univ.-Prof. Dr. rer. nat. Martens, Jochen, Raum 02-113, App. 22675 o 25027 Fax: 06131 39 24475

**Sekretariat:** Eberts, Monika, Raum 00-323, App. 20138, Fax: 23835

**Bedienstete der Universität**

**Universitätsprofessorinnen/-professoren:** Univ.-Prof. Dr. rer. nat. Dorn, August, Raum 00-126 (Sprechzeiten: Do 9.00-10.00), A.-F.-v.-Bentzel-Weg 3, 55128 Mainz, App. 24267, Fax: 06131 39 26058; Univ.-Prof. Dr. rer. nat. Martens, Jochen, Raum 02-113, J.-v.-Müller-Weg 6, 55128 Mainz, App. 22675 o 25027 Fax: 06131 39 24475

**außerplanmäßige Professorinnen/Professoren:** apl. Prof. Dr. rer. nat. Eisenbeis, Gerhard, Ak. Dir., Raum 02-495, J.-J.-Becher-Weg 13, 55128 Mainz, App. 22574

**Universitätsdozentinnen/-dozenten:** Dr. rer. nat. habil. Honomichl, Klaus, Raum 02-239, App. 23124 Fax: 06131 39 25934

**Nichtwiss. Mitarbeiterinnen/Mitarbeiter:** Eberts, Monika, Raum 00-323, App. 20138; Gregorczyk, Detlev, Raum 02-116, App. 22471

**Inst. f. Zoologie, Abt. 5: Ökologie**

J.-J.-Becher-Weg 13, 55128 Mainz, Tel. 06131-39-23856, Fax 06131-39-23731

**Abteilungsleiter:** Univ.-Prof. Dr. rer. nat. Seitz, Alfred, Raum 02-444, App. 24411

**Sekretariat:** Dr. rer. nat. Nicklas-Görgen, Birgit,

Raum 02-446 (Öffnungszeiten: Mo-Fr 8.30-12.00 und Mi-Do 13.30-16.00), App. 23856; Schmitt, Sabine, Raum 02-446 (Öffnungszeiten: Mo-Fr 8.30-12.00 und Mi-Do 13.30-16.00), App. 23856

**Bedienstete der Universität**

**Universitätsprofessorinnen/-professoren:** Univ.-Prof. Dr. rer. nat. Böhning-Gaese, Katrin, Raum 00-411, App. 23949; Univ.-Prof. Dr. rer. nat. Seitz, Alfred, Raum 02-444, App. 24411

**außerplanmäßige Professorinnen/Professoren:** apl. Prof. Veith, Michael, Raum 02-433, App. 22984

**Wiss. Mitarbeiterinnen/Mitarbeiter:** Diegisser, Thorsten, Dipl.-Biol., Raum 02-347c, App. 23946; Farwig, Nina, Dipl.-Biol., Raum 00-418, App. 23950; Dr. rer. nat. Griebeler, Eva Maria, Raum 02-454, App. 24424; Hidde, Dennis, Dipl.-Biol., Raum 03-491, App. 26621; Hillers, Annika, Dipl.-Biol., Raum 02-478, App. 22673; Dr. rer. nat. Johannesen, Jes, Raum 02-347c, App. 23946; Dr. rer. nat. Kaiser, Andreas, Raum 02-446, App. 23956; Kiefer, Andreas, Dipl.-Biol., Raum 02-434, App. 23941; Lemoine, Nicole, Dipl.-Biol., Raum 00-418, App. 23950; Dr. rer. nat. Lötters, Stefan, Raum 02-452, App. 22985; Neu, Cordula, Dipl.-Biol., Raum 03-491, App. 26621; Dr. rer. nat. Rödel, Mark-Oliver, App. 23856; Sander, Ulrich, Dipl.-Biol., App. 23856; Dr. rer. nat. Schaefer, Hans-Christian, Raum 02-476, App. 25200; Stürzbecher, Christiane, Dipl.-Biol., Raum 02-434, App. 23941; Voigt, Friederike, Raum 02-476, App. 23950; Zahner, Rudolf, Dipl.-Biol., Raum 02-457, App. 26627

**Nichtwiss. Mitarbeiterinnen/Mitarbeiter :** Caprano, Tanja, Dipl.-Phys., Raum 02-472, App. 26108; Dipl.-Biol. Klebsch, Dagmar, Raum 02-454, App. 24424; Dr. rer. nat. Nicklas-Görgen, Birgit, Raum 02-446, App. 23856; Schmitt, Sabine, Raum 02-446, App. 23856; Weyland, Gudrun, Raum 00-413, App. 23948

### **Abteilung Molekulare Zellbiologie / Biologie für Mediziner**

Bentzelweg 3, 55099 Mainz, Tel. 06131-39-22879, Fax 06131-39-23840,  
E-Mail: lessmoel@mail.uni-mainz.de

**Geschäftsführende Leiterin:** Univ.-Prof. Dr. Trotter, Jacqueline, Raum 00151, App. 20263

**Sekretariat:** Leßmöllmann, Hildegard, Raum 00-155 (nur vormittags geöffnet), App. 2 28 79

#### **Bedienstete der Universität**

**Universitätsprofessorinnen/-professoren:** Univ.-Prof. Dr. Trotter, Jacqueline, Raum 00151, App. 20263

**Entpflichtete/ i.R. befindliche Professorinnen/Professoren:** Univ.-Prof. Dr. rer. nat. Romer, Franz, (pensioniert), Raum 00151, Bentzelweg 3, 55099 Mainz, App. 20008

**Wiss. Mitarbeiterinnen/Mitarbeiter:** Dr. rer. nat. Albers, Eva-Maria, Raum 00-144/ 00-111, App. 26257; Dr. rer. nat. Kuhn, Roland, Ak. O.Rat, Raum 00 113, App. 24149

**Nichtwiss. Mitarbeiterinnen/Mitarbeiter:** Leßmöllmann, Hildegard, Raum 00-155 (nur vormittags geöffnet), App. 2 28 79; Niedens, Lidija, Raum 00-144/00133, App. 26264; Stapf, Ulrike, Raum 00144/00125, App. 26264

### **Institut für Genetik**

J.J. Becherweg 32, 55128 Mainz, Tel. 06131-39-2 58 43/2 33 50, Fax 06131-39-2 58 45,  
E-Mail: kestner@mail.uni-mainz.de

**Geschäftsführender Leiter:** Univ.-Prof. Dr. rer. nat. Technau, Gerhard, Raum 01-131 (Sprechzeiten nach Vereinbarung), App. 25341

**Sekretariat:** Kestner, Uta, Raum 01-125 (Öffnungszeiten Mo, Di, Mi 7.30 - 16.00, Do 7.30 - 15.20, Fr 7.30 - 13.00), App. 25843; Ebenrecht (vorm.), Rosemarie, Raum 01-125, App. 23350

#### **Bedienstete der Universität**

**Universitätsprofessorinnen/-professoren:** Univ.-Prof. Dr. rer. nat. Pflugfelder, Gert, Raum 00-125, App. 25844; Univ.-Prof. Dr. rer. nat. Technau, Gerhard, Raum 01-131 (Sprechzeiten nach Vereinbarung), App. 25341

**Entpflichtete/ i.R. befindliche Professorinnen/Professoren:** Univ.-Prof. Gateff, Elisabeth, Ph.D. (pensioniert), An der Kirchenpforte, 55128 Mainz, Tel. 06131 363848

**Universitätsdozentinnen/-dozenten:** apl. Prof. Kurzik-Dumke, Ursula, Raum Verfügungsgebäude 00-320, 00-312, 03- 352, App. 33385; Dr.phil.nat.habil. Urban, Joachim, Raum 01-102, App. 24328

**Wiss. Assistentinnen/Assistenten:** Dr. rer. nat. Altenhein, Benjamin, Raum 01-102, App. 24328

**Wiss. Mitarbeiterinnen/Mitarbeiter:** Becker, Angela, Dipl.-Biol., Raum 01-136, App. 25842; Berger, Christian, Dipl.-Biol., Raum 01-135, App. 20598; Dipl.-Biol. Berger, Christian, Raum 01 102, App. 24328; Bottenberg, Wolfgang, Dipl.-Biol., Raum 01-141, App. 25343; Cleppien, Diana, Dipl.-Biol., Raum 01-136, App. 25842; Czaja, Joachim, Dipl.-Biol., Raum Verfügungsgebäude 00-320, 00-312, 03-352, App. 33313, 33486, 33381; Dorner, Christian, Dipl.-Biol., Raum 00 131, App. 25223; Dr. rer. nat. Löffler, Thomas, Raum 01-142, App. 25340; Mende, Michael, Dipl.-Biol., Raum 01-141, App. 25343; Mettler, Ulrike, Dipl.-Biol., Raum 01-141, App. 25343; Rickert, Christoph, Dipl.-Biol., Raum U1-156, App. 20598; Rogulja-Ortmann, Ana, Dipl.-Biol., Raum 01-136, App. 25845; Dipl.-Biol. Sen, Aditya, Raum 00 122, App. 25344; Dr. rer. nat. Urbach, Rolf, Raum 01-135, App. 20598; Dr. rer. nat. Vef, Olaf, Raum U1-136, App. 25347; Vogler, Georg, Dipl.-Biol., Raum 01-146, App. 23293

**Nichtwiss. Mitarbeiterinnen/Mitarbeiter:** Gramsch, Regina, Raum 01-117, App. 25880; Groh-Reichert, Barbara, Raum 01-136, App. 25842; Jost, Erika, Raum 01-142, App. 25340; Kalkowski, Ulrike, Raum 01-146, App. 23293; Luer-Kirsch, Karin, Raum 01-151, App. 24575; Renner, Simone,

Raum Verfügungsgebäude 00-320, 00-312, 03-352, App. 33313, 33486, 33381

**Nichtbed. Lehrkräfte und Lehrbeauftragte:** Dr. rer.nat. Saaler-Reinhardt, Sigrid

**Honorarprofessoren:** Prof. Dr. Hennig, Wolfgang, App. 22930

## **Institut für Molekulargenetik, Gentechnologische Sicherheitsforschung und Beratung**

J.J. Becherweg 32, 55128 Mainz, Tel. 06131-39-25224/25748, Fax 06131-39-25346

**Geschäftsführender Leiter:** Univ.-Prof. Dr. rer. nat. Schmidt, Erwin Robert,

Raum 00-132, Sprechzeiten: Mo. 11-12 Uhr, App. 25224

**Sekretariat:** Guballa, Rosemarie, Raum 00-126, App. 25748; Lebert, Sonja, Raum 00-126, App. 26618

### **Bedienstete der Universität**

**Universitätsprofessorinnen/-professoren:** Univ.-Prof. Dr. rer. nat. Hankeln, Thomas,

Raum 00-146, Sprechzeiten: Do. 10-12 Uhr, App. 23277; Univ.-Prof. Dr. rer. nat. Schmidt, Erwin Robert,

Raum 00-132, Sprechzeiten: Mo. 11-12 Uhr, App. 25224

**Habilitierte:** Dr.rer.nat.habil. Schwaeble, Wilhelm, Tel. 0044 116 2525674

**Entpflichtete/ i. R. befindliche Professorinnen/Professoren:** Univ.-Prof. Dr. med. Sachsse, Walter, (pensioniert), Raum 03 633, App. 25725

**Wiss. Assistentinnen/Assistenten:** Dr. rer. nat. Kraemer, Christiane, Raum 00-135, App. 20091

**Wiss. Mitarbeiterinnen/Mitarbeiter:** Bierbauer, Thorsten, Dipl.-Biol., Raum 00-151, App. 25342; Bitz,

Oliver, Dipl.-Biol., Raum 00-151, App. 25342; Braucksiepe, Bastienne, Dipl.-Biol., Raum 00-151,

App. 25342; Ebner, Bettina, Dipl.-Biol., Raum 01-106, App. 26064; Fuchs, Christine, Dipl.-Biol.,

Raum 01-106, App. 26064; Gerlach, Frank, Dipl.-Biol., Raum 01-106, App. 26064; Laufs, Tilmann,

Dipl.-Biol., Raum 01-106, App. 26064; Mujica, Alejandro, Dipl.-Biol., Raum 00-135, App. 25465; Weich,

Bettina, Dipl.-Biol., Raum 00-146, App. 23277; Wystub, Sylvia, Dipl.-Biol., Raum 01-106, App. 26064

**Nichtwiss. Mitarbeiterinnen/Mitarbeiter:** Baader, Rudolph, Raum 00-141, App. 20090;

Loppe-Hoffmann, Katja, BTA, Raum 00-136, App. 24099; Maas, Ulrike, TA, Raum 01-106, App. 26064;

Scholz, Carola, Raum 00-135, App. 25465

### **Nichtbed. Lehrkräfte und Lehrbeauftragte**

**Lehrbeauftragte:** Dr. rer. nat. Jehle, Johannes, Tel. 06321 671482

## **Institut für Anthropologie**

Colonel-Kleinmann-Weg, 55128 Mainz, Tel. 06131-39-2 23 13, Fax 06131-39-2 51 32,

E-Mail: minneken@mail.uni-mainz.de

**Geschäftsführender Leiter:** Univ.-Prof. Dr. rer. nat. Zischler, Hans, Raum 02-245, App. 24354

**Stellv. Geschäftsführender Leiter:** Univ.-Prof. Dr. med. dent. Alt, Kurt W., Raum 02-342, App. 22242

**Sekretariat:** Minneken, Heike, Dipl.-Biol., Raum 02-343 (Öffnungszeiten: Mo-Do 8-12), App. 22313;

Sandführ, Monika, Raum 02 243 (Öffnungszeiten: Mo-Fr 9-12), App. 26365

### **Bedienstete der Universität**

**Universitätsprofessorinnen/-professoren:** Univ.-Prof. Dr. med. dent. Alt, Kurt W., Raum 02-342,

App. 22242; Univ.-Prof. Dr. rer. nat. Zischler, Hans, Raum 02-245, App. 24354

### **Entpflichtete/ i.R. befindliche Professorinnen/Professoren:**

Univ.-Prof. Dr. phil. Dr. rer. nat. Dr. med. Bernhard, Wolfram, (emeritiert), Raum 02-131, App. 23746

**außerplanmäßige Professorinnen/Professoren:** Apl. Prof. Dr. rer. nat. Henke, Winfried, Ak. Dir.,

Raum 02-233 (Sprechzeiten: Mo, Di 10-12), App. 22398

**Wiss. Assistentinnen/Assistenten:** Dr. phil. Kemkes-Grottenthaler, Ariane, Raum 02 341, App. 24115

**Wiss. Mitarbeiterinnen/Mitarbeiter:** Dr. rer. nat. Bramanti, Barbara, Raum 02-321, App. 2 34 17;

Dr. rer. nat. Burger, Joachim, Raum 02 333, App. 24489; Hapke, Andreas, Raum 02 231, App. 22723;

Dr. Herlyn, Holger, Raum 02-223, App. 2 31 79; Dr. rer. nat. Merker, Stefan, Raum 02 223, App. 2 31 79

### **Nichtbed. Lehrkräfte und Lehrbeauftragte**

**Habilitierte:** Dr. rer. nat. habil. Dittmar, Manuela, Raum 02-133, App. 24003

## Institut für Mikrobiologie und Weinforschung

J.J. Becherweg 15, 55128 Mainz, Tel. 06131-39-22662, Fax 06131-39-22695,

E-Mail: imw.sekretariat@uni-mainz.de

**Geschäftsführender Leiter:** Univ.-Prof. Dr. König, Helmut,

Raum 00-521 (Sprechzeiten: Mo-Fr 14.00-15.00 Uhr), App. 24634

**Stellv. Geschäftsführender Leiter:** Univ.-Prof. Dr. Uden, Gottfried,

Raum 00-563 (Sprechzeiten: Mo-Fr 14.00-15.00 Uhr), App. 23550

**Sekretariat:** Balbach, Angela, App. 22662; Grün, Sabine,

Raum 00-525 (Öffnungszeiten: Mo-Fr 8.00-12.00 Uhr), App. 22662

### Bedienstete der Universität

**Universitätsprofessorinnen/-professoren:** Univ.-Prof. Dr. König, Helmut,

Raum 00-521 (Sprechzeiten: Mo-Fr 14.00-15.00 Uhr), App. 24634; Univ.-Prof. Dr. Uden, Gottfried,

Raum 00-563 (Sprechzeiten: Mo-Fr 14.00-15.00 Uhr), App. 23550

**Entpflichtete/ i.R. befindliche Professorinnen/Professoren:** Univ.-Prof. Dr. (emeritiert) Radler, Ferdinand

**Wiss. Assistentinnen/Assistenten:** Dr. rer. nat. Fröhlich, Jürgen, Raum 01-553, App. 23544

**Wiss. Mitarbeiterinnen/Mitarbeiter:** Dipl.-Biol. Achebach, Stefanie, App. 23553; Dr. rer. nat. Claus, Harald, App. 23547; Dipl.-Biol. Dröge, Stefan, App. 23454; Dipl.-Biol. Hirschhäuser, Steffen, App. 23543; Dipl.-Biol. Kim, Okbin, App. 23553; Dipl.-Biol. Kleefeld, Alexandra, App. 23552; Dipl.-Biol. Kneuper, Holger, App. 23553; Dr. Li, Li, App. 23543; Dipl.-Biol. Limper, Uta, App. 23547; Dr. rer. nat. Pfeiffer, Peter, Ak. Dir., App. 23542; Dr. Richter, Hanno, App. 23551; Dipl.-Chem. Theobald, Sascha, App. 23546; Dr.-Ing. Ultee, Annemieke, App. 23540

**Nichtwiss. Mitarbeiterinnen/Mitarbeiter:** Gneipel, Armin, TA, Raum 01-537, App. 23545; Schlander, Martina, MTA, Raum 00-517, App. 23547; Schönig, Inge, BTAe, Raum 00-513, App. 23548

## Institut für Molekulare Biophysik

Welderweg 26, 55128 Mainz

**Geschäftsführender Leiter:** Univ.-Prof. Dr. rer. nat. Decker, Heinz, App. 23570

**Sekretariat:** Dick, Gabriele, Dipl.-Biol., Dipl.-Bibl., Raum 00-141 (Raum 1) Öffnungszeiten Mo-Fr 9-13, Welderweg 26, 55128 Mainz, App. 23579 23570

### Bedienstete der Universität

**Universitätsprofessorinnen/-professoren:** Univ.-Prof. Dr. rer. nat. Decker, Heinz, Raum 00-133 (Raum 1), App. 23570

**Universitätsdozentinnen/-dozenten:** HD Dr. Hellmann, Nadja, Dipl.-Physikerin, Raum 00-122 (Raum 9), App. 23565

**Juniorprofessorinnen/professoren:** Prof. Dr. Jaenicke, Elmar, App. 23576

**Wiss. Mitarbeiterinnen/Mitarbeiter:** Dipl.-Biol. Büchler, Kay, Raum 00-111 (Raum 12) voraussichtl. ab Jan.'05, App. 23568; Dr. rer. nat. Hartmann, Hermann, Akad.Oberrat, Dipl.-Phys., Raum 00-136 (Raum 6), App. 23564 23576; Hörnemann, Julia, Dipl.-Biol., Raum 00-121 (Raum 14), App. 24594 23569; Lafargue, Beatrice, Dipl.-Biol., Raum 00-121 (Raum 14), App. 23569; Moeller, Marco, Dipl.-Biol., Raum 00-111 (Raum 12), App. 23565; Nillius, Dorothea, Dipl.-Biol., Raum 00-145 (Raum 2), App. 23576; Salzbrunn, Uwe, Dipl.-Biol., Raum 00-126 (Raum 8), App. 23565; Schoen, Axel, Dipl.-Biol., Raum 00-111 (Raum 12), App. 23565; Schweikardt, Thorsten, Dipl.-Biol., Raum 00-145 (Raum 2), App. 23576

**Nichtwiss. Mitarbeiterinnen/Mitarbeiter:** Dick, Gabriele, Dipl.-Biol., Dipl.-Bibl., App. 23579 23570; Schaubruch, Kirsten, Chem.-Techn.Assistentin, App. 23569

## Fachschaft Biologie

Müllerweg 6, 55099 Mainz, Tel. 06131-39-24217, Fax 06131-39-23932, E-Mail: fs.biologie@uni-mainz.de

**Internetseite:** <http://www.fachschaft.biologie.uni-mainz.de>

**Öffnungszeiten:** Erste Vorlesungswoche täglich 11 - 12 Uhr studentische Studienberatung. Weitere Öffnungszeiten siehe Aushänge.

## Fachschaft Anthropologie

Coloel-Kleinmann-Weg 2, 55099 Mainz, Tel. 06131 39 23471, E-Mail: Fachschaft-Anthropologie@web.de

## Fachbereich 10 - Biologie

### Einführende und institutsübergreifende Lehrveranstaltungen

|                                                                                                                                                                                     |                                        |
|-------------------------------------------------------------------------------------------------------------------------------------------------------------------------------------|----------------------------------------|
| Einführungsveranstaltung für Studienanfänger, Fach- und Hochschulortwechsler (Diplom, Lehramt an Gymnasien); Vorlesung; Donnerstag, den 21. April 2005, 10:15 - 12:00, Hs 18        | Paulsen H.<br>mit<br>Zerbe R.          |
| Einführung in das Magisterstudium für Studienanfänger (Fächer: Anthropologie, Botanik und Zoologie); Vorlesung; Donnerstag, den 21. April 2005, 12:15 - 14:00 Uhr, HS Anthropologie | Henke W.<br>Zischler H.                |
| Einführung in den Bachelor-Studiengang „Molekulare Biologie“ Informationsveranstaltung; Donnerstag, 21.04.2005, 14.15 - 15.00, Hs 18                                                | Markl J.                               |
| Einführung in die Biologie<br>Vorlesung; 4 SWS; Schein; ECTS: 5; Mo, Mi, 10:15 - 12:00, Hs 18                                                                                       | Kadereit J.W.<br>Markl J.<br>Schmid V. |

## Botanik

### Vorlesungen

|                                                                                                                                              |                           |
|----------------------------------------------------------------------------------------------------------------------------------------------|---------------------------|
| Allgemeine Botanik I: Diversität der Blütenpflanzen<br>Vorlesung; 2 SWS; ECTS: 3; Di, 10:15 - 12:00, Hs 18; Beginn 26.04.05                  | Claßen-Bockhoff R.        |
| Ökologie und Evolution<br>Vorlesung; 2 SWS; ECTS: 3; Do, 10:15 - 12:00, Hs 18; Beginn 28.04.2005                                             | Kadereit J.W.<br>Seitz A. |
| Systematik und Stammesgeschichte der Landpflanzen<br>Vorlesung; 2 SWS; Kredit: 3; Di, 15:15 - 17:00, SR 275 (Spez. Botanik); Beginn 26.04.05 | Kadereit J.W.             |
| Bio- und Gentechnik der Pflanzen<br>Vorlesung; 1 SWS; Do, 10:15 - 11:00, SR 11; ab 12.5.2005                                                 | Wernicke W.               |
| Stoffkreisläufe und aktuelle Probleme der Ökophysiologie<br>Vorlesung; 2 SWS; Di, 14:15 - 16:00, Hs 18; ab 3.5.2005                          | Wild A.                   |
| Biophotonen<br>Vorlesung; 2 SWS; Mo, Mi, 9:15 - 10:00, SR 11; ab 2.5.2005                                                                    | Rothe G.                  |

### Übungen für Bachelor-Studiengang „Molekulare Biologie“

Modul 1 (Ü: Pflanzen): ist die Lehrveranstaltung - Botanische Anfängerübungen: Systematik und Evolution -

### ÜBUNG/Praktika

#### ACHTUNG ÄNDERUNGEN !!

Gemäß der neuen Diplomprüfungsordnung vom 11. September 2003 sind ab dem SS 2004 folgende Änderungen für die Lehrveranstaltungen des Grundstudiums zu beachten: Die neuen Lehrveranstaltungen werden als Äquivalent zu den bisher gültigen Prüfungs- bzw. Studienordnungen anerkannt. Betroffen sind folgende Studiengänge:

- Diplom: alle StO und PO vor September 2003
- Lehramt an Gymnasien
- Magister: mit der Fächerkombination Botanik / Zoologie
- Nebenfachbiologen

**die folgenden Lehrveranstaltungen wurden neu konzipiert : Botanische Anfängerübungen:**

#### Systematik und Evolution ersetzen

- Botanisch mikroskopische(s) Anfängerpraktikum/ üben
- Botanisch morphologische(s) und Pflanzenbestimmungspraktikum/ üben (Morphologieteil)

**Botanische und zoologische Bestimmungsübungen mit Exkursionen** (nur im Sommersemester!) ersetzen

- Botanisch morphologische(s) und Pflanzenbestimmungspraktikum/ üben (Bestimmungsteil)

- Tierbestimmungspraktikum/ übungen
- 2 zoologische und 2 botanische Exkursionen

Botanische Anfängerübungen: Systematik und Evolution (in 2 Parallelen)

Übung; 4 SWS; Schein; ECTS: 8; DIENSTAG: Platzvergabe und Vorbesprechung 10/05/05 (Anwesenheitspflicht), Beginn 31/05/04; MITTWOCH: Platzvergabe und Vorbesprechung 11/05/05 (Anwesenheitspflicht), Beginn 01/06/05;

Di 13:15 - 17:00 PR Gresemundweg 2 Claßen-Bockhoff R.  
Kadereit J.W., Rothe G., mit, Beutelmann P., Menzel K., Repplinger M., Schmitt V.,  
Uhink Ch., v. Mehring S.

Mi 13:15 - 17:00 PR Gresemundweg 2 s. Parallele Di

Botanische und zoologische Bestimmungsübungen mit Exkursionen (in 4 Parallelen); Übung; 4 SWS; Schein; ECTS: 7; 4 Parallelen an 2 Wochentagen (jeweils 2 Parallelen gleichzeitig mit Wechsel zwischen botanischen und zoologischen Übungen nach 2 Stunden), Studierende nach der alten Prüfungsordnung können bei Bedarf den botanischen oder zoologischen Teil der Übungen jeweils separat besuchen; Beginn: 09.05. und 12.05.2005;

Mo 13:15 - 17:00 PR Gresemundweg 2, PR Gresemundweg 4 Claßen-Bockhoff R.  
Gruppe A beginnt mit botanischen Übungen im PR Gresemundweg 2, Gruppe B beginnt mit zoologi-  
schen Übungen im PR Gresemundweg 4 Kadereit J.W.  
Honomichl K.

Do 13:15 - 17:00 PR Gresemundweg 2, PR Gresemundweg 4 Claßen-Bockhoff R.  
Gruppe C beginnt mit botanischen Übungen im PR Gresemundweg 2, Gruppe D beginnt mit zoologi-  
schen Übungen im PR Gresemundweg 4 Kadereit J.W.  
Honomichl K.

Pflanzenbestimmungsübung/-praktikum für Studierende im Nebenfach Biologie

Übung; 2 SWS; Diese Lehrveranstaltung wird in die Übung „Botanische und zoologische Bestimmungsübungen mit Exkursionen (in 4 Parallelen)“ integriert. Bitte bei der Anmeldung darauf achten.

N.N.

Nachklausur Bestimmungsübungen

Professoren und Dozenten der Botanik

Prüfung; Einzeltermin am 27.10.2005, 13:00 - 14:30, PR Gresemundweg 2

Pflanzenphysiologische Übungen: Parallele A - Di 14-19

Rothe G.

Übung; 5 SWS; Schein; ECTS: 10; Beginn: Parallele A: 26.04.05, 14:15 Uhr, PR Gresemundweg 2; Di, 14:15 - 19:00, PR Pflanzenphysiologie; Anmeldung: Mi., 16.02.05, 17:00 Uhr, HS 18; Vorbesprechung: 25.4.2005, 13:15 Uhr, HS 18

mit  
Lohr M.  
Zerbe R.

Pflanzenphysiologische Übungen: Parallele B - Mi 8-13

Rothe G.

Übung; 5 SWS; Schein; ECTS: 10; Beginn: Parallele B (Teil 1): 26.04.05, (Teil 2): 27.04.05, jeweils um 14:15 Uhr, PR Gresemundweg 2; Mi, 8:15 - 13:00, PR Pflanzenphysiologie; Anmeldung: Mi., 16.02.05, 17:00 Uhr, HS 18; Vorbesprechung: 25.4.2005, 13:15 Uhr, HS 18

mit  
Hobe S.  
Zerbe R.

Pflanzenphysiologische Übungen: Parallele C - Mi 14-19

Rothe G.

Übung; 5 SWS; Schein; ECTS: 10; Beginn: Parallele C: 27.04.05, 14:15 Uhr, PR Gresemundweg 2; Mi, 14:15 - 19:00, PR Pflanzenphysiologie; Anmeldung: Mi., 16.02.05, 17:00 Uhr, HS 18; Vorbesprechung: 25.4.2005, 13:15 Uhr, HS 18

mit  
Rühle W.

F I - Biologie der Pilze, Flechten und Moose, mit praktischen Übungen

Wernicke W.

Übung; 8 SWS; Schein; ECTS: 8; Mo-Fr, 8:15 - 12:00, PR Gresemundweg 2; täglich, halbtägig, 1. Semesterdrittel (25.04. - 01.06.2005); Vorbesprechung: 17.2.2005, 16:00 Uhr, PR Gresemundweg 2

mit  
Beutelmann P.  
Menzel K.

F I - Übung in der vorlesungsfreien Zeit: Biochemie und Molekularbiologie der Pflanzen; Übung; 2 Wochen, ganztägig; Zeit n.V., GPR Allg. Botanik; Z. n. V.

Paulsen H.  
Wernicke W.  
Schmid V.  
mit, Schmitt V.

- F I - Botanische Übungen: Evolution der Landpflanzen (Moose, Farne, Samenpflanzen); Übung; 8 SWS; Schein; ECTS: 8; Mo-Fr, 8:15 - 12:00, Raum n.V.; täglich, halbtägig, 2. Semesterdrittel (02.06.05 - 30.06.05)  
Kadereit J.W.  
Claßen-Bockhoff R.  
mit  
Frankenhäuser H., N. N.
- F II - Botanische Übungen: Entwicklungs- und Molekularbiologie, Stoffwechselphysiologie - Block A: Zellbiologie und Entwicklungsphysiologie der Pflanzen; Übung; 14 SWS; Schein; ECTS: 14; ganztägig, 4-wöchig, die Anmelde-Liste liegt vor dem Sekretariat der Allgemeinen Botanik aus; Mo-Fr, Zeit n.V., GPR Allg. Botanik; Laborübung nach freier Absprache; Vorbesprechung: 15.2.2005, 12:15 Uhr, SR Allg.Bot. (Müllerweg 6)  
Wernicke W.  
mit  
Lukes R.
- F II - Botanische Übungen: Entwicklungs- und Molekularbiologie, Stoffwechselphysiologie - Block B: Genetische Markersysteme bei Pflanzen; Übung; 14 SWS; Schein; ECTS: 14; ganztägig, 4-wöchig, die Anmelde-Liste liegt vor dem Sekretariat der Allgemeinen Botanik aus; Mo-Fr, Zeit n.V., GPR Allg. Botanik; Laborübung nach freier Absprache; Vorbesprechung: 15.2.2005, 12:15 Uhr, SR Allg.Bot. (Müllerweg 6)  
Rothe G.  
mit  
Haese A.
- F II - Botanische Übungen: Entwicklungs- und Molekularbiologie, Stoffwechselphysiologie - Block C: Ausgewählte Themen nach Absprache; Übung; 14 SWS; Schein; ECTS: 14; ganztägig, 4-wöchig, die Anmelde-Liste liegt vor dem Sekretariat der Allgemeinen Botanik aus; Laborübung nach freier Absprache; Vorbesprechung: 15.2.2005, 12:15 Uhr, SR Allg.Bot. (Müllerweg 6)  
Paulsen H.  
Schmid V.  
mit  
Beutelmann P.  
Hobe S.  
Rühle W.
- F II - Botanische Übungen: Entwicklungs- und Molekularbiologie, Stoffwechselphysiologie - Block D: Austausch von klimarelevanten Spurengasen zwischen Vegetation und Atmosphäre; Übung; 14 SWS; Schein; ECTS: 14; ganztägig, 4-wöchig, die Anmelde-Liste liegt vor dem Sekretariat der Allgemeinen Botanik aus; Laborübung nach freier Absprache; Vorbesprechung: 15.2.2005, 12:15 Uhr, SR Allg.Bot. (Müllerweg 6)  
Kesselmeier J.
- FII - Projektarbeiten zu blütenbiologischen Themen  
Claßen-Bockhoff R.  
Übung; 14 SWS; Schein; ECTS: 14; Mo-Fr, 8:15 - 16:00, GPR 266; täglich, ganztägig, Z.u.O.n.V. (s. Aushänge)  
mit  
Wester P.  
N.N.
- FII - Systematik der Blütenpflanzen  
Kadereit J.W.  
Übung; 14 SWS; Schein; ECTS: 14; Mo-Fr, 8:15 - 16:00, GPR 266; täglich, ganztägig, 3. Semesterdrittel (01.07.05 - 29.07.05)  
mit  
Omlor R.  
Repplinger M., Uhink Ch., v. Mehring S.

## Seminare

- Seminar über Molekularbiologie, Biochemie und Physiologie der Photosynthese; Seminar; 2 SWS; Schein; ECTS: 2; Mo, 15:00 - 17:00, SR 11; Vorbesprechung: 25.4.2005, 15:00 Uhr, SR 11  
Wild A.  
Schmid V.  
mit  
Rühle W.
- Terrestrische Ökosysteme  
Seminar; 2 SWS; Schein; ECTS: 2; Mi, 10:15 - 12:00, SR 275 (Spez. Botanik); ab 4.5.2005  
Rothe G.  
mit  
Haese A.
- Seminar für fortgeschrittene Studierende und ExamenskandidatInnen über aktuelle Literatur der Pflanzenphysiologie und -molekularbiologie; Seminar; 1 SWS; jede 2. Woche Do, 17:00 - 18:30, SR Allg.Bot. (Müllerweg 6); Beginn n. V.  
Paulsen H.
- Fachdidaktisches Seminar - Pflanzenphysiologische Versuche in der Schule  
Seminar; 2 SWS; Schein; ECTS: 2; Anmelde-Liste liegt vor dem Sekretariat der Allgemeinen Botanik aus; Fr, 13:15 - 14:45, PR Gresemundweg 2; Vorbesprechung: 29.4.2005, 13:15 Uhr, PR Gresemundweg 2  
Wild A.  
mit  
Schmitt V.



- Begleitseminar Bretagneexkursion  
Seminar; 1 SWS; Schein; ECTS: 1; Seminarvorträge teils im Institut ab  
9:00 Uhr, teils in der Bretagne; Einzeltermin am 14.9.2005, Zeit n.V., SR  
Allg.Bot. (Müllerweg 6) Wild A.  
mit  
Rühle W.  
Schmitt V.  
Zerbe R.
- Biominalisation  
Seminar; 2 SWS; Schein; ECTS: 2; Z. u. O. n. V., Vorbesprechung: s.  
Homepage u. Aushang Paulsen H.  
mit  
Hobe S.
- Botanisches Institutsseminar  
Seminar; 2 SWS; jede 2. Woche Do, 17:00 - 18:30, SR 11 Kesselmeier J.  
Paulsen H.  
Schmid V., Wernicke W., Wild A., mit, Hobe S., Rühle W.
- Seminar für ExamenskandidatInnen der Arbeitsgruppe Paulsen  
Seminar; 2 SWS; Z. u. O. n. V. Paulsen H.
- Seminar für ExamenskandidatInnen der Arbeitsgruppe Rothe  
Seminar; 1 SWS; Z. u. O. n. V. Rothe G.
- Seminar für ExamenskandidatInnen der Arbeitsgruppe Wernicke  
Seminar; 2 SWS; Z. u. O. n. V. Wernicke W.
- Seminar für Kandidaten der AG Claßen-Bockhoff  
Seminar; 1 SWS; Z.u.O.n.V. Claßen-Bockhoff R.  
mit Kandidaten der AG
- Seminar für Kandidaten der AG Kadereit  
Seminar; 1 SWS; Z.u.O.n.V. Kadereit J.W.  
mit Kandidaten der AG

### Exkursionen

- Große limnologische Exkursion an den Federsee  
Exkursion; Schein; ECTS: 4; weitere Informationen siehe Aushang vor dem  
HS 18; Blockveranstaltung 8.8.2005-15.8.2005 Schmitt V.
- Große Meeresalgenexkursion in die Bretagne  
Exkursion; Schein; ECTS: 4; Blockveranstaltung 15.9.2005-24.9.2005;  
weitere Informationen siehe Aushang vor dem HS 18 Wild A.  
mit  
Rühle W.  
Schmitt V., Zerbe R.
- Exkursion „Alpen“ (Vierwaldstädter See-Gebiet/Schweiz)  
Exkursion; Schein; 30/07/-06/08/05 (s. Aushang vor HS 18 oder Institut  
zum Ende des Wintersemesters, dann ist auch eine Anmeldung möglich) Kadereit J.W.  
mit  
N.N.
- Exkursionen allgemein:  
Exkursion; Schein; Ankündigungen zu Exkursionen: anklicken oder Aushänge  
Schwarzes Brett Bentzelweg 9a Claßen-Bockhoff R.  
Kadereit J.W.  
Paulsen H.  
Wild A., mit, wissenschaftlichen Mitarbeitern der Institute

### Kolloquien

- Botanisches Kolloquium der Allgemeinen Botanik Professoren und Dozenten der Allgemeinen Botanik  
Kolloquium; 2 SWS; Mo, 17:00 - 19:00, SR 275 (Spez. Botanik); siehe Aushang

### Sonstiges

- Anleitung zum wissenschaftlichen Arbeiten Professoren und Dozenten der Botanik  
AWA; Z. u. O. n. V.
- Botanik im Garten (Pflanzenvorweisungen für Studierende im Botanischen  
Garten - besonders geeignet zur Vertiefung der Lehrinhalte der  
Pflanzenbestimmungsübungen); LV; (S. Aushang vor HS 18 oder Bentzelweg  
9a); Mi, 17:15 - 18:00, Raum n.V. N. N.
- Interne Gärterschulung für Gärtner/-innen des Botanischen Gartens  
LV; Mo, 10:00 - 12:00, SR 275 (Spez. Botanik) Kadereit J.W.  
mit Mitarbeitern des Instituts

## Zoologie

### Vorlesungen

|                                                                                                                                                                                                                                                                                                                                                                                                                 |                                                                                                            |
|-----------------------------------------------------------------------------------------------------------------------------------------------------------------------------------------------------------------------------------------------------------------------------------------------------------------------------------------------------------------------------------------------------------------|------------------------------------------------------------------------------------------------------------|
| Allgemeine Zoologie II, Teil A: Neurobiologie<br>Vorlesung; 2 SWS; ECTS: 2,5; Di, Do, 8:15 - 9:00, Hs 18                                                                                                                                                                                                                                                                                                        | Neumeyer Ch.                                                                                               |
| Allgemeine Zoologie II, Teil B: Vegetative Physiologie<br>Vorlesung; 2 SWS; ECTS: 2,5; Di, Do, 9:15 - 10:00, Hs 18                                                                                                                                                                                                                                                                                              | Stöcker W.<br>Wegener G.<br>Kamp G., Burmester Th.                                                         |
| Spezielle Zoologie: Baupläne des Tierreichs, Teil 2 (Articulata)<br>Vorlesung; 2 SWS; Mo, Mi, 12:15 - 13:00, SR 11; ab 27.4.2005                                                                                                                                                                                                                                                                                | Martens J.<br>Honomichl K.                                                                                 |
| Marine Lebensräume, ihre Tierwelt und deren Anpassungen<br>Vorlesung; 2 SWS; Di, 15:15 - 17:00, SR 11                                                                                                                                                                                                                                                                                                           | Hoeger U.                                                                                                  |
| Ökologie und Evolution<br>Vorlesung; 2 SWS; ECTS: 3; Do, 10:15 - 12:00, Hs 18; Beginn 28.04.2005                                                                                                                                                                                                                                                                                                                | Kadereit J.W.<br>Seitz A.                                                                                  |
| Humanbiologie II<br>Vorlesung; 2 SWS; Fr, 10:15 - 12:00, N 025; (Becherweg 21, Naturwiss. Gebäude)                                                                                                                                                                                                                                                                                                              | Neumeyer Ch.                                                                                               |
| Populationsbiologie II (Populationsgenetik und Evolution)<br>Vorlesung; 2 SWS; Mo, 13:15 - 15:00, SR 11                                                                                                                                                                                                                                                                                                         | Seitz A.<br>mit<br>Johannesen J.                                                                           |
| Versuchstierkunde (Blockvorlesung im Anschluss an das Sommersemester)<br>Vorlesung; 1 SWS; Schein; ECTS: 1; 01.08. - 05.08.2005, täglich<br>09.00-12.00, Hs 18                                                                                                                                                                                                                                                  | Wolfrum U.<br>mit<br>Reifenberg K.<br>N.N.                                                                 |
| Auge und Gehirn: Informationsverarbeitung im visuellen System<br>Vorlesung; 2 SWS; Do, 15:30 - 17:00, SR 11; Vorbesprechung und Beginn:<br>Do, 28.04.2005                                                                                                                                                                                                                                                       | Wässle H.                                                                                                  |
| Reproduktionstoxikologie - Arzneimittelsicherheit bei der Entwicklung von<br>Säuger und Mensch (Vorlesung mit Demonstrationen); Vorlesung; 2 SWS; Fr,<br>10:15 - 12:00, Hs 18a; ab 29.4.2005                                                                                                                                                                                                                    | Viertel B.                                                                                                 |
| Ringvorlesung für Mitglieder des Graduiertenkollegs<br>„Entwicklungsabhängige und krankheitsinduzierte Modifikationen im<br>Nervensystem“ (in englisch); Vorlesung; 2 SWS; Vorlesungsprogramm und<br>weitere Informationen auf der website des GRK<br><a href="http://www.neurogrk.medizin.uni-mainz.de/">http://www.neurogrk.medizin.uni-mainz.de/</a> ; Do, 8:30 - 10:00, Raum n.V.;<br>siehe website des GRK | Luhmann H.<br>Bartenstein P.<br>Behl Ch.<br>Dieterich M.<br>Fahrenholz F.<br>Förstermann U.                |
|                                                                                                                                                                                                                                                                                                                                                                                                                 | Kröger S., Leube R., Lüddens H., Rösch F., Stoeter P., Technau G., Treede R.-D.,<br>Trotter J., Wolfrum U. |

### Übungen für Bachelor-Studiengang „Molekulare Biologie“

Modul 1 (Ü: Tiere): ist die Lehrveranstaltung - Zoologische Anfängerübungen: Baupläne der Tiere.

### Übungen/Praktika

#### ACHTUNG ÄNDERUNGEN !!

Gemäß der neuen Diplomprüfungsordnung vom 11. September 2003 sind ab dem SS 2004 folgende Änderungen für die Lehrveranstaltungen des Grundstudiums zu beachten: Die neuen Lehrveranstaltungen werden als Äquivalent zu den bisher gültigen Prüfungs- bzw. Studienordnungen anerkannt. Betroffen sind folgende Studiengänge:

- Diplom: alle StO und PO vor September 2003
- Lehramt an Gymnasien
- Magister: mit der Fächerkombination Botanik / Zoologie
- Nebenfachbiologen

**die folgende Lehrveranstaltung wurde neu konzipiert : Botanische und zoologische Bestimmungsübungen mit Exkursionen** (nur im Sommersemester!) ersetzen

- Botanisch morphologische(s) und Pflanzenbestimmungspraktikum/übungen (Bestimmungsteil)
- Tierbestimmungspraktikum/übungen
- 2 zoologische und 2 botanische Exkursionen

**Zoologische Anfängerübungen: Baupläne der Tiere (in 3 Parallelen)**

Übung; 4 SWS; Schein; ECTS: 8; Beginn: 03.05. , 04.05. bzw. 06.05.2005;

|    |               |                   |                                                    |
|----|---------------|-------------------|----------------------------------------------------|
| Di | 13:15 - 17:00 | PR Gresemundweg 4 | Stöcker W.<br>mit, Becker-Pauly Ch., Yiallóuros I. |
| Mi | 13:15 - 17:00 | PR Gresemundweg 4 | Dorn A.<br>Hoeger U.                               |
| Fr | 13:15 - 17:00 | PR Gresemundweg 4 | Markl J.<br>Lieb B., mit, Gebauer W.               |

**Botanische und zoologische Bestimmungsübungen mit Exkursionen (in 4 Parallelen); Übung; 4 SWS; Schein; ECTS: 7; 4 Parallelen an 2 Wochentagen (jeweils 2 Parallelen gleichzeitig mit Wechsel zwischen botanischen und zoologischen Übungen nach 2 Stunden), Studierende nach der alten Prüfungsordnung können bei Bedarf den botanischen oder zoologischen Teil der Übungen jeweils separat besuchen; Beginn: 09.05. und 12.05.2005;**

|    |               |                                      |                                                                                                                                                     |
|----|---------------|--------------------------------------|-----------------------------------------------------------------------------------------------------------------------------------------------------|
| Mo | 13:15 - 17:00 | PR Gresemundweg 2, PR Gresemundweg 4 | Claßen-Bockhoff R.<br>Gruppe A beginnt mit botanischen Übungen im PR Gresemundweg 2, Gruppe B beginnt mit zoologischen Übungen im PR Gresemundweg 4 |
| Do | 13:15 - 17:00 | PR Gresemundweg 2, PR Gresemundweg 4 | Claßen-Bockhoff R.<br>Gruppe C beginnt mit botanischen Übungen im PR Gresemundweg 2, Gruppe D beginnt mit zoologischen Übungen im PR Gresemundweg 4 |

**Tierphysiologische Übungen (in 2 Parallelen)**

Übung; 5 SWS; Schein; ECTS: 10; Beginn: 02. bzw. 03.05.2005;

Begleitvorlesung: Sa, 30.04.2005, 9.00-13.00 Uhr, Hs 18; Vorbesprechung:

Di, 26.04.2005, 12.00-13.00, Hs 18; Anmeldung und Platzvergabe: Mi, 16.02.2005 ab 17:00 Uhr (nach Fachsemestern gestaffelt, siehe Aushang), Hs 18;

|    |               |                             |                                                                                                                                                         |
|----|---------------|-----------------------------|---------------------------------------------------------------------------------------------------------------------------------------------------------|
| Mo | 13:00 - 17:00 | PR Tierphysiologie (02-311) | Markl J.<br>Neumeyer Ch., Burmester Th., Mora-Ferrer C., mit, Behrend K., Beyer J., Depoix F., Gehres M., Hesse R., Meißner U., Schaffeld M., Wyzisk K. |
| Di | 13:00 - 17:00 | PR Tierphysiologie (02-311) | siehe Parallelkurs                                                                                                                                      |

**Übungen zur Strahlenkunde**

Übung; 1 SWS; Schein; ECTS: 2; Blockübung im Anschluss an das Sommersemester; 01.08. - 05.08.2005, 9.15-14.00 Uhr, SR 00-275 (Spez. Botanik); Anmeldung: ab Januar 2005, Liste vor dem Institutsekretariat d. Zoologie (02-247), Vorbesprechung/Platzvergabe: Do, 12.05.2005, 12.00 Uhr, HS 18

Markl J.  
mit  
Beyer J.

**Ökologische Übungen für Lehramtsstudierende**

Übung; 5 SWS; nach besonderer Ankündigung; Anmeldung im Sekretariat der Abt. Ökologie (Anatomie-Gebäude, Zi. 02-446), Vorbesprechung am Ende des Wintersemesters (siehe Aushang)

Seitz A.  
mit  
Diegisser Th.  
Griebeler E.M.  
Johannesen J.

- F I: Zoologische Übungen für Fortgeschrittene; Molekulare Zoologie  
 Übung; 8 SWS; ECTS: 10; Blockkurs in den Ferien vor Beginn des  
 Sommersemesters; Blockveranstaltung 11.4.2005-22.4.2005, Zeit n.V., PR  
 Gresemundweg 4; Mo - Fr ganztägig, Platzvergabe und Vorbesprechung: Mo,  
 14.02.2005, 12.30-14.00 Uhr, HS 18  
 Markl J.  
 Stöcker W.  
 Wegener G.  
 Wolfrum U.  
 Kamp G.  
 Burmester Th., Hoeger U., Lieb B., mit, Becker-Pauly Ch., Depoix F., Gebauer W.,  
 Latz M., Meißner U., Schaffeld M., Yiallourous I.
- F I: Zoologische Übungen für Fortgeschrittene; Block: Articulata  
 Übung; 8 SWS; Schein; ECTS: 10; Blockveranstaltung 25.4.2005-1.6.2005,  
 8:15 - 12:00, PR Gresemundweg 4; Mo-Fr, 1. Semesterdrittel, Anmeldung:  
 ab Januar 2005 Liste vor dem Institutssekretariat  
 Eisenbeis G.
- F I: Zoologische Übungen für Fortgeschrittene; Integriertes  
 Singvogelmonitoring; Übung; 8 SWS; Schein; ECTS: 10; mit kleiner  
 Exkursion; Freilandarbeit an den Samstagen: 07.05., 14.05., 28.05.,  
 04.06., 11.06., 25.06., 09.07., 16.07., 23.07., 06.08., 13.08. und  
 27.08.2005 im NSG „Eich-Gimbsheimer Altrhein“ mit Aufbau der Feldstation  
 jeweils am Vorabend. Anmeldung: ab Dezember 2004 Liste vor dem  
 Institutssekretariat; Vorbesprechung: 5.2.2005, 9:00 - 13:00 Uhr, SR 11  
 Martens J.  
 mit  
 Tietze D.Th.
- F I: Zoologische Übungen für Fortgeschrittene: Marines Zooplankton  
 Übung; 8 SWS; Schein; ECTS: 10; Mo-Fr ganztägig, PR 2, 2.  
 Semesterdrittel (nur 06.06. - 17.06.2005), Vorbesprechung: Mi,  
 27.04.2005, 15.15 Uhr, SR 11  
 Hoeger U.  
 mit  
 Fiege D.
- F I: Zoologische Übungen für Fortgeschrittene: Das Neuron: Grundlagen der  
 Erregbarkeit von Nervenzellen; Übung; 8 SWS; ECTS: 10; 2. Semesterdrittel  
 (02.06. - 30.06.2005), molekularbiologisches Labor der Psychiatrie;  
 Vorbesprechung: Fr, 29.04.2005, 14.15 Uhr, Konferenzraum Psychiatrie,  
 Untere Zahlbacher Straße 8; Anmeldung: telefonisch 06131/ 17-3753 oder  
 E-Mail: hevers@uni-mainz.de  
 Hevers W.
- F I: Zoologische Übungen für Fortgeschrittene: Histologie: Herstellung  
 und Interpretation lichtmikroskopischer Präparate; Übung; 8 SWS; Schein;  
 ECTS: 10; Blockveranstaltung 1.7.2005-29.7.2005, 8:15 - 12:00, PR  
 Gresemundweg 4; Mo-Fr, 3. Semesterdrittel und zusätzlich 4 Wochenstunden  
 nach Vereinbarung, Anmeldung: ab Januar 2005 Liste vor dem  
 Institutssekretariat; Vorbesprechung: Di, 26.04.2005, 12.30 Uhr, PR  
 Gresemundweg 4  
 Dorn A.
- F I: Verhaltensökologische - sinnesphysiologische Übungen für  
 Fortgeschrittene mit großer Exkursion nach Slowenien; Übung; 8 SWS;  
 Schein; ECTS: 10; Unterrichtssprache: Deutsch/Englisch; 3.  
 Semesterdrittel (01.07. - 29.07.2005), Zeit nach Vereinbarung, PR 2 (Raum  
 00-244)/ Laborräume AG Wolfrum; Anmeldung: ab Januar 2005 Liste vor dem  
 Institutssekretariat; Vorbesprechung: 16.2.2005, 12:30 Uhr, Hs 18a  
 Wolfrum U.  
 Draslar K.  
 mit  
 Latz M.
- Begleitvorlesung: Molecular sensory physiology  
 Vorlesung; 2 SWS; 3. Semesterdrittel (01.07. - 29.07.2005), Zeit nach  
 Vereinbarung, PR 2 (Raum 00-244)  
 Wolfrum U.  
 Draslar K.
- F II: Zoologische Übungen für Fortgeschrittene: Bioakustik der Vögel  
 Übung; 14 SWS; ECTS: 14; mit großer Exkursion ins Dahner Felsenland (1  
 Woche, für die Teilnehmer der Waldbaumläufer-Gruppe); Mo-Fr ganztägig,  
 Laborräume der AG Martens (02-119), wahlweise vom 23.03. bis 22.04.2005  
 (Semesterferien, Waldbaumläufer) oder vom 02.06. bis 30.06.2005 (2.  
 Semesterdrittel, Tannenmeise und Goldammer), Anmeldung: ab Dezember 2004  
 Liste vor dem Institutssekretariat; Vorbesprechung: 25.1.2005, 18:15 -  
 20:00 Uhr, SR 275 (Spez. Botanik)  
 Martens J.  
 mit  
 Tietze D.Th.  
 N.N.
- F II: Zoologische Übungen für Fortgeschrittene: Molekulare  
 Tierphysiologie; Übung; 14 SWS; Schein; ECTS: 14; ganztägig, 1.  
 Semesterdrittel (25.04. - 01.06.2005), PR 2 (Raum 00-244);  
 Anmeldung/Vorbesprechung/Platzvergabe: Mo, 14.02.2005, 17.00 Uhr, HS 18a  
 Markl J.  
 Burmester Th.  
 Lieb B.  
 mit

Gebauer W., Meißner U., Schaffeld M.

- F II: Zoologische Übungen für Fortgeschrittene: Regulation des Zell- und Organstoffwechsels des Menschen und der Tiere; Übung; 14 SWS; Schein; ECTS: 14; Mo-Fr ganztägig, 2. Semesterdrittel (02.06. - 30.06.2005); Labor AG Wegener; Anmeldung: ab Januar 2005 Liste vor dem Institutssekretariat; Platzvergabe/Vorbesprechung: Mi, 09.02.2005, 12.00 - 13.00 Uhr, HS 18  
Kamp G.  
Wegener G.  
mit  
Peters K.
- F II: Zoologische Übungen für Fortgeschrittene: Vergleichende Sinnesphysiologie; Übung; 14 SWS; Schein; ECTS: 14; Mo-Fr ganztägig, SR Abt. Neurobiologie (SB II, 04-234), 3. Semesterdrittel (01.07. - 29.07.2005); Anmeldung: ab Januar 2005 Liste vor dem Institutssekretariat; Platzvergabe/Vorbesprechung: siehe Aushang  
Neumeyer Ch.  
mit  
Schramme J.
- F II: Zoologische Übungen für Fortgeschrittene; Zell- und Matrixbiologie Übung; 14 SWS; ECTS: 14; ganztägig, nach Vereinbarung, Raum 00-225  
Stöcker W.  
Hoeger U.  
mit, Becker-Pauly Ch., Yiallourous I.
- F II: Zoologische Übungen für Fortgeschrittene: Zellbiologie von Sinneszellen; Übung; 14 SWS; Schein; ECTS: 14; Mo-Fr ganztägig nach Vereinbarung, PR 2 (Raum 00-244) u. Laborräume der AG Wolfrum  
Wolfrum U.  
mit  
Latz M.  
N.N.
- F II: Zoologische Übungen für Fortgeschrittene: Ökologie der Lebensgemeinschaften; Übung; 14 SWS; Schein; ECTS: 14; ganztägig, Termine nach Vereinbarung, Räume der AG Böhning-Gaese; Anmeldung: ab Januar 2005 im Sekretariat der Abt. Ökologie; Vorbesprechung/ Platzvergabe: Fr, 04.02.2005, 13.15 Uhr, SR Abt. Ökologie (02-466)  
N.N.  
mit  
Farwig N.  
Lemoine N.  
Schaefer H.-Ch.

**Seminare**

- Biologie der Wirbeltiere: Amphibien  
Seminar; 2 SWS; Schein; ECTS: 2; Mi, 16:15 - 18:00, SR Abt. Ökologie (02-466)  
Veith M.
- Die Bodensyndrome der Erde  
Seminar; 2 SWS; ECTS: 2; Mi, 14:15 - 16:00, Hs 18a  
Eisenbeis G.
- Stammzellforschung bei Insekten  
Seminar; 2 SWS; ECTS: 2; Do, 10:15 - 12:00, SR 275 (Spez. Botanik)  
Dorn A.
- Aktuelle Aspekte der Haustierkunde  
Seminar; 2 SWS; Schein; ECTS: 2; Fr, 10:15 - 12:00, SR 275 (Spez. Botanik)  
Hemmer H.
- Neurobiologie der Sinneswahrnehmung  
Seminar; 2 SWS; ECTS: 2; Mi, 15:15 - 17:00, SR Abt. Neurobiologie (SBII, 04-234)  
Mora-Ferrer C.
- Populationsgenetik und Evolution  
Seminar; 2 SWS; Schein; ECTS: 2; Blockseminar; Termin nach Vereinbarung, SR Abt. Ökologie (02-466), Vorbesprechung: 25.04.2005, 14.00 Uhr, SR 11  
Seitz A.  
mit  
Johannesen J.
- Biologie und Gesellschaft: Diskussion philosophischer und gesellschaftlicher Aspekte biologischer Forschung und Erkenntnis;  
Seminar; 2 SWS; Schein; ECTS: 2; Mo, 17:15 - 19:00, Hs 18a  
Wegener G.  
Kamp G.  
mit  
Jäger R.
- Computergestützte 3D- Strukturanalyse von Proteinen aus elektronenmikroskopischen Aufnahmen; Seminar; 2 SWS; Schein; ECTS: 2; Do, 14:00 - 16:00, SR AG Markl (02-122); Beginn/ Anmeldung/ Vorbesprechung/ Platzvergabe: 28.04.2005, 14.00 Uhr  
Markl J.  
mit  
Depoix F.  
Meißner U.
- Aktuelle Forschungsarbeiten der Arbeitsgruppen Zoologie Abt. 1  
Seminar; 2 SWS; Zeit nach Vereinbarung, Raum 00-225  
Dozenten der Abt. 1
- Bioakustik und Evolution von Singvögeln (für Fortgeschrittene, vorzugsweise Kandidaten); Seminar; 1 SWS; Schein; ECTS: 1; Di, 18:15 - 19:00, SR 275 (Spez. Botanik)  
Martens J.  
mit  
Tietze D.Th.

- Sinnesphysiologie (vorzugsweise Kandidaten) Neumeyer Ch.  
Seminar; 2 SWS; Schein; ECTS: 2; Mi, 11:15 - 13:00, SR Abt. Neurobiologie (SBII, 04-234)
- Paperclub Ökologie (vorzugsweise Kandidaten) N.N.  
Seminar; 1 SWS; Schein; ECTS: 1; Mi, 13:15 - 14:00, SR Abt. Ökologie (02-466)
- Aktuelle Probleme der Ökologie (für Fortgeschrittene, vorzugsweise Kandidaten); Seminar; 2 SWS; Schein; ECTS: 2; Mi, 11:00 - 12:30, SR Abt. Ökologie (02-466) Seitz A.  
Böhning-Gaese K.  
Veith M.
- Aktuelle Probleme der molekularen Physiologie (für Fortgeschrittene, vorzugsweise Kandidaten); Seminar; 2 SWS; Schein; ECTS: 2; Mo 9.15-11.00, Raum 02-225 Wegener G.  
Kamp G.
- Proteinstrukturen im Trend; Arbeitsgruppenseminar (vorzugsweise Kandidaten); Seminar; 1 SWS; ECTS: 1; Do, 10:00 - 11:00, SR AG Markl (02-122) Markl J.
- Neueste Befunde zum Cytoskelett von Sinneszellen und zu senso-neuronalen Degenerationen (vorzugsweise Kandidaten); Seminar; 2 SWS; Schein; ECTS: 2; Di, 9:15 - 11:00, SR 11; (auch während der Semesterferien) Wolfrum U.  
mit  
Latz M.  
N.N.
- Cell biology of sensory cells (vorzugsweise Kandidaten) Wolfrum U.  
mit  
Latz M.  
N.N.  
Seminar; 2 SWS; Schein; ECTS: 2; Fr, 13:15 - 15:00, SR 11; (auch während der Semesterferien)

### Exkursionen

- Große meeresbiologische Exkursion: Ökologie und Physiologie der Fauna des Wattenmeeres; Exkursion; Schein; Carolinensiel, 13.05. - 19.05.2005; Anmeldung: ab Januar 2005 Liste vor dem Institutssekretariat, Vorbereitungs-/Platzvergabe: Mi, 09.02.2005, 12.00 - 13.00 Uhr, Hs 18 Kamp G.  
Wegener G.
- Große Exkursion in das Karstgebiet Sloweniens Wolfrum U.  
Draslar K.  
mit  
N.N.  
Exkursion; Schein; nur in Verbindung mit der F I - Übung „Verhaltensökologische - sinnesphysiologische Übungen für Fortgeschrittene“; 01.07. - 15.07.2005; Anmeldung: siehe F I - Übung
- Große meeresbiologische Exkursion nach Banyuls-sur-Mèr (Südfrankreich) Stöcker W.  
Hoeger U.  
Fiege D.  
Exkursion; Schein; Bevorzugt für Teilnehmer der F I - Übung „Marines Zooplankton“; ca. August / September 2005 (genauer Termin wird noch bekannt gegeben); Anmeldung: ab Januar 2005 Liste vor dem Institutssekretariat; Vorbereitungs-/Platzvergabe: Mi, 27.04.2005, 15.15 Uhr, SR 11
- Große meereszoologische Exkursion nach Giglio (Italien) Markl J.  
mit  
Depoix F.  
Meißner U.  
Exkursion; Schein; ECTS: 4; 02.09.2005 (Abfahrt ca. 17.00 Uhr) - 11.09.2005 (Ankunft ca. 10.00 Uhr), Insel Giglio/ Italien; Anmeldung/Vorbereitungs-/Platzvergabe: Mi, 11.05.2005, 17.00 Uhr, SR AG Markl (02-122)
- Große zoologisch/ökologische Exkursion nach Pesina (Gardasee und Monte Baldo); Exkursion; Schein; 10.09. - 21.09.2005, Anmeldung im Sekretariat der Abt. Ökologie (Anatomie-Gebäude, Zi. 02-446) Veith M.

### Kolloquien

- Zoologisches Kolloquium Die Professoren und Dozenten der Zoologie  
Kolloquium; 2 SWS; Do, 17:15 - 19:00, Hs 18; nach besonderer Ankündigung oder unter <http://www.uni-mainz.de/FB/Biologie/Zoologie/Aktuelles.htm>
- IAK Molekulare und zelluläre Neurobiologie [IAK Neuro] N.N.  
Kolloquium; 1 SWS; Veranstalter: Hevers; jede 2. Woche Mi, 18:15 - 19:45, Bibliothek; Termine siehe [www.iak-neuro.uni-mainz.de/Kolloquium.htm](http://www.iak-neuro.uni-mainz.de/Kolloquium.htm)

**Sonstiges**

Anleitung zum wissenschaftlichen Arbeiten  
AWA; Zeit und Raum n.V.

Böhning-Gaese K.  
Burmester Th.

Dorn A., Eisenbeis G., Hemmer H., Hoeger U., Honomichl K., Kamp G., Lieb B.,  
Markl J., Martens J., Neumeyer Ch., Seitz A., Stöcker W., Veith M., Viertel B., Wässle H.,  
Wegener G., Wolfrum U.

**Molekulare Zellbiologie/Biologie für Mediziner****Pflichtveranstaltung für Zahnmediziner**

Biologie für Mediziner und Zahnmediziner  
Vorlesung; 3 SWS; (für Zahnmediziner Pflichtvorlesung);  
Di, Mi 10:15 - 11:00 Audi Max

Trotter J.  
Kurzik-Dumke U., Streeck R.

**Unterrichtsveranstaltungen mit Leistungsnachweis**

Biologisches Praktikum für Mediziner (in 2 Parallelpraktika)  
Praktikum; 4 SWS; Schein;

Di 15:00 - 18:00 Histologischer Kurssaal SB II

Trotter J.  
mit, Kuhn R., Albers E.-M.

Mi 15:00 - 18:00 Histologischer Kurssaal SB II

Trotter J.  
mit, Kuhn R., Albers E.-M.

**Pflichtveranstaltung für Wiederholer**

Pflichtseminar zum Biologischen Praktikum für Mediziner  
Seminar; 2 SWS;

Do 10:15 - 11:45 Histologischer Kurssaal SB II

Trotter J.  
mit, Kuhn R.

**Sonstiges**

Anleitung zum wissenschaftlichen Arbeiten in Englisch  
AWA; Mo, 10:30 - 12:00, Raum n.V.

Trotter J.  
Albers E.-M.

Ringvorlesung für Mitglieder des Graduiertenkollegs  
„Entwicklungsabhängige und krankheitsinduzierte Modifikationen im  
Nervensystem“ (in englisch); Vorlesung; 2 SWS; Vorlesungsprogramm und  
weitere Informationen auf der website des GRK  
<http://www.neurogrk.medizin.uni-mainz.de/>; Do, 8:30 - 10:00, Raum n.V.;  
siehe website des GRK

Luhmann H.  
Bartenstein P.  
Behl Ch.  
Dieterich M.  
Fahrenholz F.  
Förstermann U.

Kröger S., Leube R., Lüddens H., Rösch F., Stoeter P., Technau G., Treede R.-D.,  
Trotter J., Wolfrum U.

**Genetik****Vorlesungen**

Neuroentwicklungsbiologie  
Vorlesung; 2 SWS; Schein; ECTS: 2; Voraussetzung für eine FII Übung; ab  
27.4.2005; Mi, 17:15 - 19:00 Uhr, SB 1, Welderweg 27, Raum Nr. 15  
Tiermodelle für erbliche menschliche neurodegenerative Erkrankungen  
Vorlesung; 1 SWS; Schein; ECTS: 1; Do, 9:15 - 10:00, Sem. Raum; ab  
28.4.2005

Technau G.  
mit  
Urbach R.  
Pflugfelder G.

Hand oder Fuß? Molekulare Mechanismen der Musterbildung  
Vorlesung; 1 SWS; Schein; ECTS: 1; Mi, 9:15 - 10:00, Sem. Raum; ab  
27.4.2005

Urban J.

- Vergleichende Tumorbiologie / Comparative Tumor Biology  
Vorlesung; 1 SWS; Schein; ECTS: 1; Di, 17:15 - 18:00, Raum n.V.; ab  
3.5.2005; Verfügungsgebäude Kurzik-Dumke U.
- Von der Stammzelle zum adulten Nervensystem  
Vorlesung; 1 SWS; Schein; ECTS: 1; Voraussetzung für Seminar für  
Fortgeschrittene; Mo, 17:15 - 18:00, Sem. Raum; ab 2.5.2005 Saaler-Reinhardt S.
- Ringvorlesung für Mitglieder des Graduiertenkollegs  
„Entwicklungsabhängige und krankheitsinduzierte Modifikationen im  
Nervensystem“ (in englisch) ;; Vorlesung; 2 SWS; Vorlesungsprogramm und  
weitere Informationen auf der website des GRK,  
<http://www.neurogrk.medizin.uni-mainz.de/>; Do, 08:30 - 10:00, Raum n. V.;  
siehe website des GRK Dozenten der FB 04, 9, 10

## Übungen

- F I: Genetische Übung für Lehramtskandidaten  
Übung; 5 SWS; Schein; ECTS: 5; Lehramts FI immer nur im Sommersemester;  
Donnerstag 14:00-19:00, sowie eine Woche 17:00-22:00; Vorbesprechung:  
27.4.2005, 12:00 - 12:30 Uhr, Sem. Raum Pflugfelder G.  
mit  
Löffler Th.  
Vef O.
- F II: Übungen für Fortgeschrittene: Genetische und zellbiologische  
Untersuchungen zur embryonalen Musterbildung; Übung; 14 SWS; Schein;  
ECTS: 14; Laborpraktikum; nach Vereinbarung, persönliche Anmeldung im  
Sekretariat Technau G.  
Urban J.  
mit  
Altenhein B.  
Löffler Th., Schulte D., Vef O.
- F II: Übungen für Fortgeschrittene: Entwicklung, Funktion und  
Degeneration des adulten Nervensystems (Molekulargenetik, Histologie,  
Verhalten); Übung; 14 SWS; Schein; ECTS: 14; Laborpraktikum; nach  
Vereinbarung, persönliche Anmeldung Pflugfelder G.

## Seminare

- Seminar für Fortgeschrittene: Von der Fliege zum Menschen. Genetik der  
Hirnentwicklung; Seminar; 2 SWS; Schein; ECTS: 2; Blockveranstaltung an  
einem Wochenende; Vorbesprechung: 26.4.2005, 12:00 - 12:30 Uhr, Sem. Raum Technau G.  
mit  
Urbach R.
- Seminar für Fortgeschrittene: Geben und Nehmen - wie das Gleichgewicht  
zwischen lokaler Proteinsynthese und -degradation die Entwicklung des  
Nervensystems steuert.; Seminar; 2 SWS; Schein; ECTS: 2;  
Blockveranstaltung an einem Wochenende; Vorbesprechung: 26.4.2005, 13:00  
- 13:30 Uhr, Sem. Raum Technau G.  
mit  
Schulte D.
- Seminar für Fortgeschrittene: Molekulare Grundlagen  
entwicklungsbiologischer Uhren; Seminar; 2 SWS; Schein; ECTS: 2;  
Blockveranstaltung an einem Wochenende; Vorbesprechung: 26.4.2005, 12:30  
- 13:00 Uhr, Sem. Raum Urban J.
- Seminar für Fortgeschrittene: Entwicklung imaginaler Strukturen bei  
Drosophila; Seminar; 2 SWS; Schein; ECTS: 2; Blockveranstaltung an einem  
Wochenende; Vorbesprechung: 26.4.2005, 12:00 - 12:30 Uhr, Sem. Raum Pflugfelder G.
- Seminar für Fortgeschrittene: Molekulare Aspekte der zellulären  
Streßantwort; Seminar; 2 SWS; Schein; ECTS: 2; Durchgeführt als Block an  
2 Tagen Kurzik-Dumke U.
- Seminar für Fortgeschrittene: Evolutionäre Konservierung von  
Genregulationskaskaden; Seminar; 2 SWS; Schein; ECTS: 2;  
Blockveranstaltung; Vorbesprechung: 27.4.2005, 14:00 - 14:30 Uhr, Sem.  
Raum Kurzik-Dumke U.
- Seminar für Fortgeschrittene: Cancer related signaling pathways and  
pattern formation; Seminar; 2 SWS; Schein; ECTS: 2; Blockseminar;  
Vorbesprechung: 27.4.2005, 14:00 - 14:30 Uhr, Sem. Raum Kurzik-Dumke U.



- Seminar für Fortgeschrittene: Biologie der Alterungsprozesse  
Seminar; 2 SWS; Schein; ECTS: 2; Durchgeführt als Block an 2 Tagen;  
Vorbesprechung: 27.4.2005, 14:00 - 14:30 Uhr, Sem. Raum  
Kurzik-Dumke U.
- Literaturseminar: Genome und Evolutionsmechanismen  
Seminar; 2 SWS; Schein; ECTS: 2; Blockveranstaltung, Anmeldung über:  
whennig@gmx.de; nach Vereinbarung  
Hennig W.
- Seminar für Doktoranden und Diplomanden  
Seminar; 2 SWS; Entwicklung von Arbeitshypothesen und methodisches  
Herangehen bei der Aufklärung molekularbiologischer Fragestellungen; n.V.  
Kurzik-Dumke U.
- Seminar für Doktoranden und Diplomanden  
Seminar; 2 SWS; n.V.  
Technau G.  
Pflugfelder G.  
Urban J., mit, Altenhein B., Löffler Th., Urbach R., Vef O.

### Kolloquien

- Genetisches Kolloquium  
Kolloquium; 1 SWS; Nach besonderer Ankündigung, Sem. Raum  
Professoren und Dozenten der Genetik

### Sonstiges

- Anleitung zum wissenschaftlichen Arbeiten  
AWA; ganztägig; Zeit und Raum n.V.  
Technau G.  
Pflugfelder G.  
Hennig W., Kurzik-Dumke U., Urban J.

## Molekulargenetik

### Vorlesungen

- Molekulare Evolution von Genen und Genomen: genetische und  
bioinformatische Grundlagen; Vorlesung; 2 SWS; Schein; ECTS: 2; Do, 17:15  
- 19:00, Seminar-Raum  
Hankeln Th.
- Einführung in die Gentechnologie  
Vorlesung; 2 SWS; Schein; ECTS: 2; Di, 17:15 - 19:00, Seminar-Raum;  
Molekulargenetik  
Schmidt E.R.
- Einführung in die molekulare Virologie  
Vorlesung; 1 SWS; Schein; ECTS: 1; 14:00 - 16:00, Seminar-Raum; ab  
26.4.2005; Die Vorlesung findet jeden 2. Dienstag statt  
Schmidt E.R.  
Jehle J.
- Evolutionsgenetik am Beispiel der Gene für die Komponenten des  
angeborenen Immunsystems.; Vorlesung; 2 SWS; Schein; ECTS: 2;  
Blockvorlesung; Zeit n.V., Seminar-Raum; 12.05.2004 (10:00 Uhr) bis  
14.05.2004  
Schwaeble W.
- Genetik in Natur- und Artenschutz  
Vorlesung; 1 SWS; Schein; ECTS: 1; Di, 14:15 - 15:00, SB II 03-633  
Sachsse W.

### Übungen

- F II Übung für Fortgeschrittene: Analyse von eukaryotischen Genen mit  
molekularbiologischen und bioinformatischen Methoden; Übung; 14 SWS;  
Schein; ECTS: 14; Zeit n.V., Seminar-Raum; ganztägig, 4 Wochen,  
Vorbesprechung 28.04.2005, 16:00 Uhr s.t. persönliche Anmeldung  
erforderlich  
Hankeln Th.  
mit  
Ebner B.  
Fuchs Ch.  
Gerlach F.  
Laufs T., Weich B., Wüstub S.
- F II Übung für Fortgeschrittene: Struktur und Funktion von  
Eukaryoten-Genen; Übung; 14 SWS; Schein; ECTS: 14; Begrenzte  
Teilnehmerzahl, persönliche Anmeldung erforderlich, ganztägig, 4 Wochen;  
Zeit n.V., Seminar-Raum; Molekulargenetik Vorbesprechung 26.04.2005,  
10:00 Uhr s.t.  
Schmidt E.R.  
mit  
Bierbauer Th.  
Bitz O.  
Braucksiepe B.  
Kraemer Ch., Mujica A.

**Seminare**

- Seminar für Fortgeschrittene: Neue Arbeiten der Genomforschung  
Seminar; 1 SWS; Schein; ECTS: 1; Zeit und Raum n.V. Hankeln Th.
- Seminar für Fortgeschrittene: Neuere molekulargenetische Arbeiten  
Seminar; 2 SWS; Schein; ECTS: 2; Anmeldung Institutssekretariat; Zeit und Raum n.V. Schmidt E.R.
- Seminar für Fortgeschrittene: Genetik in Natur - und Artenschutz  
Seminar; 1 SWS; Schein; ECTS: 1; Im Anschluß an die Vorlesung; Zeit und Raum n.V. Sachsse W.

**Kolloquien**

- Molekulargenetisches Kolloquium  
Kolloquium; 1 SWS; nach Ankündigung; Fr, 16:00 - 17:00, Seminar-Raum; Molekulargenetik Professoren und Mitarbeiter

**Sonstiges**

- Anleitung zum wissenschaftlichen Arbeiten  
AWA; ganztägig; Zeit und Raum n.V. Schmidt E.R.  
Hankeln Th.  
Schwaeble W.

**Anthropologie (Humanbiologie)****Vorlesungen**

- Evolution des Menschen  
Vorlesung; 3 SWS; ECTS: 3; Do, 9:15 - 12:00, Hs Anthropologie; Beginn: 28.4.2005 Henke W.  
Zischler H.
- Prähistorische und Historische Anthropologie  
Vorlesung; 2 SWS; ECTS: 2; Mo, 10:15 - 12:00, Hs Anthropologie Alt K.W.  
mit  
Burger J., Bramanti B.

**Übungen**

- Einführung in die Anthropologie  
Übung; 2 SWS; Schein; ECTS: 4; Di, 13:15 - 15:00, Hs Anthropologie Alt K.W.
- Osteologie  
Übung; 3 SWS; ben. Schein; ECTS: 6; Di, 9:15 - 12:00, Hs Anthropologie Alt K.W.
- FI - Methoden der Physischen Anthropologie (Labormethoden)  
Übung; 4 SWS; Schein; ECTS: 8; Zeit n.V., SR Anthropologie; 11.04. - 22.04.2005 (2 Wochen, ganztägig) Zischler H.  
mit  
Kemkes-Grottenthaler A.
- FI: Datenanalyse in der molekularen Evolutionsforschung  
Übung; 2 SWS; Schein; ECTS: 4; zählt anteilig als FI; Fr, 10:15 - 12:00, Computer-Pool Zischler H.  
mit  
Herlyn H.
- FI: Methoden der Physischen Anthropologie (Feldmethoden)  
Übung; 4 SWS; ben. Schein; ECTS: 8; Zeit n.V., SR Anthropologie; Ferienpraktikum n.V. Alt K.W.  
mit  
Burger J.  
Bramanti B.
- FI: Methoden der Molekularen Anthropologie  
Übung; 2 SWS; ben. Schein; ECTS: 4; Eingangsklausur; Blockpraktikum n.V. Alt K.W.  
mit  
Burger J.  
Henke W.
- Humanbiologische Übung für Lehramtskandidaten  
Übung; 4 SWS; Schein; ECTS: 8; Mi, 14:15 - 18:00, Hs Anthropologie; Vorbesprechung und Beginn: 27.4.2005 Henke W.
- Humanphysiologische Untersuchungsmethoden  
Übung; 2 SWS; ben. Schein; ECTS: 4; Blockveranstaltung 2.8.2005-5.8.2005, Zeit n.V., SR Anthropologie Dittmar M.

- Methoden und Praxis der Paläopathologie  
Übung; 2 SWS; Schein; ECTS: 4; Blockpraktikum Z.u.O.n.V Alt K.W.  
mit  
Rühli F.
- Biostatistik (Teil II: Multivariate Analysemethoden)  
Übung; 2 SWS; ben. Schein; ECTS: 4; n. V. auch im Computer-Pool; Di, 9:15  
- 11:00, Hs Anthropologie Dittmar M.
- Vorbereitung einer Ausgrabung  
Übung; 1 SWS; Schein; ECTS: 2; Mo, 13:15 - 14:00, Hs Anthropologie Alt K.W.

### Seminare

- Fachdidaktisches Seminar für Lehramtskandidaten  
Seminar; 2 SWS; Schein; ECTS: 4; Mi, 10:15 - 12:00, Hs Anthropologie Henke W.  
Zischler H.  
mit, Herlyn H.
- Migration aus anthropologischer Perspektive  
Seminar; 2 SWS; Schein; ECTS: 4; Lehreinheit im Studienmodell „EuroMir“;  
Do, 14:15 - 16:00, Hs Anthropologie; Beginn: 28.04.2005 Henke W.
- Wissenschaftsgeschichte der Anthropologie  
Seminar; 2 SWS; Schein; ECTS: 4; Di, 16:15 - 18:00, Hs Anthropologie;  
Beginn: 28.04.2005 Henke W.

### Sonstiges

- Anthropologisches Kolloquium  
Kolloquium; 2 SWS; Zeit n.V., Hs Anthropologie; 14tägl. Alt K.W.  
Dittmar M.  
Henke W., Zischler H.
- Anthropologische Exkursionen  
Exkursion; Z.u.O.n.V. Alt K.W.  
Henke W.  
Zischler H., und Mitarbeiter
- Anleitung zum wissenschaftlichen Arbeiten  
AWA; ganztägig, Z.n.V. im Institut Alt K.W.  
Dittmar M.  
Henke W., Zischler H., und Mitarbeiter
- Besprechung aktueller wissenschaftlicher Themen und Forschungsprojekte  
LV; 2 SWS; Zeit n.V., Hs Anthropologie Alt K.W.  
Dittmar M.  
Henke W., Zischler H., und Mitarbeiter

## Mikrobiologie und Weinforschung

### Vorlesungen

- Grundvorlesung in Mikrobiologie  
Vorlesung; 2 SWS; Schein; ECTS: 2; Fr, 10:00 - 12:00, Hs 18; ab 29.04.2005 König H.  
Uden G.
- Bakterielle Genregulation  
Vorlesung; 2 SWS; ECTS: 2; Di, 16:00 - 18:00, Hs 21; ab 26.04.2005 Uden G.
- Mikrobiologie des Weines  
Vorlesung; 2 SWS; ECTS: 2; Di, Do, 11:00 - 12:00, SR 11; ab 26.04.2005 König H.
- Übungen zur Grundvorlesung  
Vorlesung; 1 SWS; 12:00 - 13:00, Hs 18 König H.  
Uden G.

### Übungen

- F II: Molekularbiologie und Regulation, Teil 1  
Übung; 14 SWS; ECTS: 14; Anmeldung erforderlich. Liste liegt vor dem  
Sekretariat aus. Anmeldeschluß Di., 15.02.2005, 12:00 Uhr; jeden Tag,  
9:00 - 17:00, Kursraum 00 428; vom 25.04. bis 31.05.2005 Uden G.  
mit  
Kleefeld A.  
Kneuper H.  
Krämer J., Achebach S.

- F II: Phylogenie und Ökologie, Teil 2  
 Übung; 14 SWS; Schein; ECTS: 14; Anmeldung erforderlich. Liste liegt vor dem Sekretariat aus. Anmeldeschluß Di., 15.02.2005, 12:00; jeden Tag, 9:00 - 17:00, Kursraum 00 428; vom 04.07. bis 29.07.2005; Vorbesprechung: 18.2.2005, 11:00 - 12:00 Uhr, SR 01 527  
 König H.  
 mit  
 Claus H.  
 Fröhlich J.  
 Hirschhäuser S.  
 Pfeiffer P., Dröge S., Theobald S., Ultee A.
- F II: Übungsbesprechung (Teil 1)  
 Übung; Beginn: 25.04.2005; jeden Tag, 9:00 - 10:00, SR 01 527; vom 25.4.2005 bis zum 31.5.2005  
 Uden G.
- F II: Übungsbesprechung (Teil 2)  
 Übung; Beginn: 04.07.2005; jede Woche Mo-Fr, 9:00 - 10:00, SR 01 527; ab 4.7.2005  
 König H.
- Mikrobiologisches Praktikum (FII) Spezielle mikrobiologische Techniken  
 Übung; nach Vereinbarung; Zeit n.V., SR 01 527  
 König H.
- Seminare**
- Mikrobiologisches Oberseminar  
 Seminar; 2 SWS; Mo, 17:00 - 19:00, SR 01 527; ab 25.04.2005  
 König H.  
 Uden G.
- Mikrobiologisches Seminar  
 Seminar; 2 SWS; Schein; ECTS: 3; Anmelde-liste liegt vor dem Sekretariat aus. Anmeldeschluß 22.04.2005, 12:00 Uhr; Di, 13:00 - 15:00, SR 11; ab 26.04.2005  
 König H.
- Seminar für Doktoranden und Diplomanden  
 Seminar; 2 SWS; Mi, 13:00 - 15:00, SR 01 527; ab 27.04.2005  
 Uden G.
- Seminar für Doktoranden und Diplomanden  
 Seminar; 2 SWS; Do, 15:00 - 17:00, SR 01 527; ab 28.04.2005  
 König H.
- Exkursionen**
- Exkursion zu Winzerbetrieben  
 Exkursion; Anmeldung erforderlich. Ganztägige Veranstaltung.; sowie Treffpunkt entnehmen Sie bitte dem Aushang im Institut.  
 König H.
- Exkursionen zu Industriebetrieben  
 Exkursion; Anmeldung erforderlich. Ganztägige Veranstaltung.; sowie Treffpunkt entnehmen Sie bitte dem Aushang im Institut.  
 Uden G.
- Kolloquien**
- Kolloquien  
 Kolloquium; 1 SWS; Mo, 17:15 - 18:15, SR 11; Die Termine werden rechtzeitig auf unserer Internetseite  
[http://www.uni-mainz.de/FB/Biologie/Mikrobiologie/mw\\_kolloquium.html](http://www.uni-mainz.de/FB/Biologie/Mikrobiologie/mw_kolloquium.html)  
 sowie am Schwarzen Brett des Institutes bekannt gegeben.  
 König H.  
 Uden G.
- Sonstiges**
- Sonstiges  
 AWA; nach Vereinbarung, ganztägig; Zeit n.V., SR 01 527  
 König H.  
 Uden G.
- Molekulare Biophysik**
- Vorlesungen**
- Biophysics of Membranes II (Membranbiophysik II)  
 Vorlesung; 2 SWS; Mi, 17:00 - 19:00, SR 11; ab 4.5.2005; Beginn 2. Vorl.Woche  
 Knoll W.

|                                                                                                                                                                                                             |                                                      |
|-------------------------------------------------------------------------------------------------------------------------------------------------------------------------------------------------------------|------------------------------------------------------|
| Biophysikalische Chemie: Biologische Moleküle und Materialien<br>Vorlesung; 2 SWS; diese Vorlesung kann als Teil des Wahlpflichtmoduls<br>Biophysikalische Chemie gehört werden.; Mi, 10:00 - 12:00, SR 134 | Janshoff A.<br>Théato P.<br>Zentel R.<br>Antonova H. |
| Molekulare Biophysik II<br>Vorlesung; 2 SWS; Do, 13:15 - 15:00, Hs 18; ab 5.5.2005; Beginn in 2.<br>Vorl.Woche                                                                                              | Decker H.<br>Hellmann N.<br>Jaenicke E.              |
| Molekulare Biophysik III : Röntgenstrukturaufklärung und<br>Kleinwinkelstreuung; Vorlesung; 2 SWS; Mi, 15:15 - 17:00, SR 11; ab<br>4.5.2005                                                                 | Decker H.<br>mit<br>Hartmann H.                      |

## Übungen

|                                                                                                                                                                                                                                                                                                                                                  |                                                             |
|--------------------------------------------------------------------------------------------------------------------------------------------------------------------------------------------------------------------------------------------------------------------------------------------------------------------------------------------------|-------------------------------------------------------------|
| Biophysikalische Übungen für Studierende der Biomedizinischen Chemie<br>Übung; 10 SWS; Schein; ECTS: 10; Wahlpflichtmodul<br>Physikal.Chemie/Biophysik; Zeit und Raum n.V.                                                                                                                                                                       | Decker H.<br>Hellmann N.<br>Jaenicke E.<br>mit, Hartmann H. |
| F I - Einführung in Biophysikalische Methoden<br>Übung; 8 SWS; Schein; ECTS: 10; Teilnahme am Übungs-Seminar ist Pflicht;<br>9:00 - 17:00, VW-Flachbau : Laborräume; Blockveranstaltung (2 Wo,<br>ganztägig, voraussichtl. vom 10.10.-21.10.05 in der vorlesungsfreien<br>Zeit); Vorbesprechung: 12.5.2005, 15:30 Uhr, VW-Flachbau : Seminarraum | Decker H.<br>Jaenicke E.<br>Hellmann N.<br>u.a.             |
| F II - Biophysikalische Übungen für Fortgeschrittene<br>Übung; 14 SWS; Schein; ECTS: 18; Zeit n.V., VW-Flachbau : Laborräume                                                                                                                                                                                                                     | Decker H.<br>Jaenicke E.<br>mit, Hartmann H.                |

## Seminare

|                                                                                                                                                                                                                                                                                               |                                                 |
|-----------------------------------------------------------------------------------------------------------------------------------------------------------------------------------------------------------------------------------------------------------------------------------------------|-------------------------------------------------|
| Seminar über Aktuelle Themen der Biophysik<br>Seminar; 2 SWS; Seminar für Fortgeschrittene und Kandidat(inn)en; Zeit<br>n.V., VW-Flachbau : Seminarraum; Termine n.b.A.                                                                                                                       | Decker H.<br>Hellmann N.<br>Jaenicke E.         |
| Seminar über Biophysikalische Methoden<br>Seminar; 2 SWS; Schein; ECTS: 2; Pflicht für Teilnehmer der F I-Übung;<br>9:00 - 17:00, Raum n.V.; vom 6.10.2005 bis zum 8.10.2005; Ganztägig als<br>Blockveranstaltung, n.b.A.; Vorbesprechung: 12.5.2005, 15:30 Uhr,<br>VW-Flachbau : Seminarraum | Decker H.<br>Hellmann N.<br>Jaenicke E.<br>u.a. |
| Seminar über Struktur, Funktion u. Evolution von Phenoloxidasen und<br>Tyrosinasen; Seminar; 2 SWS; Zeit und Raum n.V.                                                                                                                                                                        | Jaenicke E.                                     |

## Kolloquien

|                                                                                     |                          |
|-------------------------------------------------------------------------------------|--------------------------|
| Biophysikalisches Kolloquium<br>Kolloquium; 2 SWS; Mo, 17:15 - 19:00, Hs 18; n.b.A. | Decker H.<br>Jaenicke E. |
|-------------------------------------------------------------------------------------|--------------------------|

## Sonstiges

|                                                  |                                         |
|--------------------------------------------------|-----------------------------------------|
| Anleitung zum wiss. Arbeiten<br>AWA; 2 SWS; n.V. | Decker H.<br>Hellmann N.<br>Jaenicke E. |
|--------------------------------------------------|-----------------------------------------|

## Mathematik für Biologen

|                                                                                                                                                                                                       |           |
|-------------------------------------------------------------------------------------------------------------------------------------------------------------------------------------------------------|-----------|
| Mindestanforderungen gemäß Studienordnung für den Studiengang Biologie/Diplom<br>Mathematik für Biologen<br>Vorlesung mit Übung; 6 SWS; (4V/ 2Ü); Mo, Fr, 8:00 - 10:00, Hs 18;<br>Übungen: Z.u.O.n.V. | Klenke A. |
|-------------------------------------------------------------------------------------------------------------------------------------------------------------------------------------------------------|-----------|

## Physik für Biologen

Mindestanforderungen gemäß Studienordnung für den Studiengang Biologie/Diplom

### Vorlesungen

Physik für Biologen und Geowissenschaftler (A)  
Vorlesung; 4 SWS; Mo, Fr, 8:00 - 10:00, Hs 20

Tapprogge S.

### Praktika und Übungen

Übungen zur Physik für Biologen und Geowissenschaftler  
Übung; 2 SWS; Zeit und Raum n.V.

Tapprogge S.  
mit Assistenten

Physikalisches Praktikum für Biologen und Geowissenschaftler (Teil  
„BGLC“) (A); Praktikum; 4 SWS; Mo, 13:00 - 17:00, Praktikumsräume Bau 2  
413; Anmeldetermin: Ende Januar 05. Auf Aushang achten!

Pochodzalla J.  
Wendt K.  
mit Assistenten

## Chemie für Biologen

Mindestanforderungen gemäß Studienordnung für den Studiengang Biologie/Diplom

### Vorlesungen

Analytische Chemie für Naturwissenschaftler [AnalytCh-N]  
Vorlesung; 2 SWS; Beginn: Mo, 02.05.05, 13:15 Uhr; Mo, 13:15 - 15:00, SR 134

Heumann K.G.

### Praktika

Praktikum Chemie für Biologen: Modul SS-NPf/A [PChfB SS-NPf/A]  
Praktikum; 12 SWS; ben. Schein; ECTS: 12; Einteilung: Mi, 30.03.05, 9:00  
Uhr; Mo, Di, 10:00 - 18:30, Saal 221.02.139 Ost; Einzeltermin am  
6.8.2005, 9:00 - 12:00, Hs 22, P 1; vom 6.6.2005 bis zum 22.7.2005

Dräger M.  
Fleischer H.  
und wiss. Mitarb.

Praktikum Chemie für Biologen: Modul SS-NPf/B [PChfB SS-NPf/B]  
Praktikum; 12 SWS; ben. Schein; ECTS: 12; Einteilung: Mi, 30.03.05, 9:00  
Uhr; Mi, Do, 10:00 - 18:30, Saal 221.02.139 Ost; vom 6.6.2005 bis zum  
22.7.2005

Dräger M.  
Fleischer H.  
und wiss. Mitarb.

Praktikum Chemie für Biologen: Modul SS-VPf/A [PChfB SS-VPf/A]  
Praktikum; 12 SWS; ben. Schein; ECTS: 12; Einteilung: Mi, 30.03.05, 9:00  
Uhr; Mo, Di, 10:00 - 18:30, Saal 221.02.139 Ost; Einzeltermin am  
11.6.2005, 9:00 - 12:00, Hs 22, P 1; vom 4.4.2005 bis zum 27.5.2005

Dräger M.  
Fleischer H.  
und wiss. Mitarb.

Praktikum Chemie für Biologen: Modul SS-VPf/B [PChfB SS-VPf/B]  
Praktikum; 12 SWS; ben. Schein; ECTS: 12; Einteilung: Mi, 30.03.05, 9:00  
Uhr; Mi, Do, 10:00 - 18:30, Saal 221.02.139 Ost; Einzeltermin am  
31.3.2005, 8:00 - 18:00, Saal 221.02.139 Ost; vom 4.4.2005 bis zum  
27.5.2005

Dräger M.  
Fleischer H.  
und wiss. Mitarb.

### Seminare

Seminar zum Praktikum Chemie für Biologen: Modul A [S-PChfB/A]  
Seminar; 4 SWS; Seminar zum Modul A; Di, 8:00 - 10:00, SR 107; Do, 11:00  
- 13:00, SR 107; vom 5.4.2005 bis zum 28.7.2005

Dräger M.  
Fleischer H.  
und wiss. Mitarb.

Seminar zum Praktikum Chemie für Biologen: Modul B [S-PChfB/B]  
Vorlesung; 4 SWS; Mi, 8:00 - 9:30, SR 107; Do, 8:00 - 10:00, SR 107; vom  
6.4.2005 bis zum 28.7.2005

Dräger M.  
Fleischer H.  
und wiss. Mitarb.

# Fachbereich 11 - Hochschule für Musik und Akademie für bildende Künste

## Lehrkörperliste der Hochschule für Musik

### Universitätsprofessorinnen/professoren

- Blume**, Jürgen, Univ.-Prof. Dr. phil., Musiktheorie (Musiktheorie/Musikwissenschaft); Raum 03-322, Binger Str. 26, 55122 Mainz, App. 32338
- Daus**, Joshard, Univ.-Prof., Collegium musicum (Dirigieren, Collegium musicum); Raum 00.423, Gresemundweg 4, 55099 Mainz, App. 24040
- Deutsch**, Nick, Univ.-Prof., Klassik (Oboe); Grillparzerstr. 56, 60320 Frankfurt/M.
- Dewald**, Thomas, Univ.-Prof., Klassik (Gesang); Raum 01-104, Binger Str. 26, 55122 Mainz, App. 30452; Tel. 06131-44343,
- Dobner**, Martin, Univ.-Prof., Klassik (Kontrabass); Raum 03-319, Binger Str. 26, 55122 Mainz, Tel. 0681 8739524
- Dreyer**, Lutz, Univ.-Prof., Musiktheorie (Tonsatz/Hörschulung/Musiktheorie); Binger Str. 26, 55122 Mainz, Tel. 06131 476954
- Eder**, Claudia, Univ.-Prof., Klassik (Gesang); Raum 03-320, Binger Str. 26, 55122 Mainz, App. 30145
- Frank**, Bernhard, Univ.-Prof., Klassik (Schulpraktisches Klavierspiel); Raum 02-215, Binger Str. 26, 55122 Mainz, Tel. 06131 1433419
- Gavric**, Dejan, Univ.-Prof., Klassik (Querflöte/Kammermusik); Raum 03-311, Binger Str. 26, 55122 Mainz, Tel. 06131 6226684
- Gmeinder**, Johannes, Univ.-Prof., Klassik (Klarinette); Fichardstr. 38 a, 60322 Frankfurt/M., Tel. 06915055911
- Gnann**, Gerhard, Univ.-Prof., Kirchenmusik/Orgel (Kirchenmusik, Orgel); Raum 32, Binger Str. 26, 55122 Mainz, App. 30019
- Kaiser**, Hans-Jürgen, Univ.-Prof., Kirchenmusik/Orgel (Orgelimprovisation); Raum 32, Binger Str. 26, 55122 Mainz, App. 30019
- Kiefer**, Peter, Univ.-Prof., Klassik (Neue Musik/ Neue Medien, Leiter Elektronisches Studio); Raum 02-216, Binger Straße 26, 55122 Mainz, App. 32360; Kunsthochschule für Medien Köln, Peter-Welter-Platz 2, 50676 Köln, Tel. 0221-20189-228, Fax. 0221-20189-230
- Marx**, Klaus, Univ.-Prof. Dr. phil., Klassik (Violoncello, Kammermusik); Raum 03-314, Binger Str. 26, 55122 Mainz, Tel. 02238 56721
- Schaeffer**, Burkhard, Prof., Klassik (Liedbegleitung/Korrepetition); Raum 307, Binger Str. 26, 55122 Mainz, App. 30052
- Shih**, Anne, Univ.-Prof., Klassik (Violine); Raum 03-312, Binger Str. 26, 55122 Mainz, Tel. 06132 431531
- Striegel**, Ludwig, Univ.-Prof. Dr., Musikpädagogik (Didaktik der Musik/Musikerziehung); Raum 02/113, Forum 2, 55099 Mainz, App. 23560
- Vetre**, Oscar, Univ.-Prof., Klassik (Klavier); Raum 03-307, Binger Str. 26, 55122 Mainz, App. 30052
- Volk**, Eberhard, Univ.-Prof., Übchor/Üborchester (Chor- und Orchesterleitung); Raum 107, Binger Str. 26, 55122 Mainz, App. 30144
- Zarbock**, Heinz, Univ.-Prof., Klassik (Klavier); Raum 03-307, Binger Str. 26, 55122 Mainz, App. 30052
- Dozentinnen/Dozenten und Lehrkräfte für besondere Aufgaben**
- Ciupka**, Eleonore, Diplom-Musikerin, Klassik (Querflöte); Kurfürstenstr. 82, 56068 Koblenz, Tel. 026133800
- Karasiak**, Andreas, Klassik (Gesang); Binger Str. 26, 55122 Mainz, Tel. 06131 6279782
- Staudt**, Michael, Dr. phil., Klassik (Schulpraktisches Klavierspiel); Binger Straße 26, 55122 Mainz, Tel. 02651 491587
- Takeda-Herms**, Makiko, Klassik (Klavier); Raum 30, Binger Straße 26, 55122 Mainz

**Wissenschaftliche Mitarbeiterinnen/Mitarbeiter**

**Krombach**, Gabriela, Dr. phil., Musikwissenschaft (Musikgeschichte, Instrumentenkunde), Bibliothek Musik; Binger Str. 26, 55122 Mainz, App. 30137

**Pfarr**, Kristina, Dr. phil., Fachbereich 25 - Musik (Koordination Bachelorstudiengang Musik); Raum 03-323, Binger Straße 26, 55122 Mainz, App. 30176

**Schuhmacher**, Michael, Musikpädagogik (Musikpädagogik); Raum 02-107, Altes Forum, 55099 Mainz, App. 24495; Egelstr. 6, 68167 Mannheim, Tel. 0621-35561 (privat),

**Honorarprofessorinnen/professoren**

**Breitschaft**, Mathias, Prof., Chor/Orchester (Chorleitung); Binger Straße 26, 55122 Mainz, App. 30019

**Delnon**, Georges, Prof., Intendant des Staatstheaters Mainz, Szenischer Unterricht (Opernschule); Friedrichstr. 34, 55124 Mainz, Tel. 06131 2851100

**Doll**, Egidius, Prof. Dr., Kirchenmusik/Orgel (Orgelimprovisation); Binger Str. 26, 55122 Mainz, App. 30019

**Lehrbeauftragte**

**Arneke**, Barbara, Dipl.-Gesangspädagoge, Klassik (Gesang); Raum 101, Binger Str. 26, 55122 Mainz, Tel. 06131 611878

**Bachmann**, Thomas, Dipl.-Musiklehrer, Jazz/Populärmusik (Jazz-Saxophon); Raum Jazzkeller, Binger Str. 26, 55122 Mainz, Tel. 06722 75136

**Ballek**, Daniela, Klassik (Klavier); Raum 102, Binger Str. 26, 55122 Mainz, Tel. 0611 444003

**Bangs-Urban**, Linda, Klassik (Saxophon); Raum 112, Binger Str. 26, 55122 Mainz, Tel. 06151 597243

**Bergfeld**, Moritz, Dipl.-Tonmeister, Musiktheorie (Akustik/Aufnahmetechnik); Fichardstr. 51, 60322 Frankfurt/M., Tel. 069 15055744

**Bruschke**, Klaus, Solo-Posaunist des Radio-Sinfonie-Orchesters Frankfurt, Klassik (Posaune); Binger Straße 26, 55122 Mainz, Tel. 06120 7284

**Cole**, Deborah Lynn, M.A., Klassik (Gesang); Am Lauterbach 60, 65232 Taunusstein, Tel. 06128 934450

**Dessauer**, Gabriel, Kirchenmusik/Orgel (Orgel); Marktstr. 12, 65183 Wiesbaden, Tel. 0611 2364486

**Dewald**, Susanne, Klassik (Gesang); Binger Str. 26, 55122 Mainz, Tel. 06131 44343

**Diehl**, Gunther, Dr., Stud. Rat, Musikpädagogik (Unterrichtspraktische Übung); Binger Straße 26, 55122 Mainz, Tel. 0611 565559

**Eckes**, J.J., M.A., Musiktheorie (Italienisch); Binger Str. 26, 55122 Mainz, Tel. 0611 424232

**Einig**, Bernhard, Dr. theol., Musikwissenschaft (Liturgik, Theologische Grundlagen); Raum 00-124, Abteilung Studium und Lehre Forum 1, 55099 Mainz, App. 20032

**Funk**, Volker, Methodik/Didaktik (Unterrichtspraktische Übungen); Binger Str. 26, 55122 Mainz; Willigis-Gymnasium,

**Gega-Dodi**, Ervis, Klassik (Violine); Binger Str. 26, 55122 Mainz, Tel. 0228 3775931

**Gelhausen**, Alexander, Dipl.-Musikpädagoge, Jazz/Populärmusik (Jazz-Gesang); Binger Str. 26, 55122 Mainz, Tel. 0221 1390520

**Gießler**, Alexandra, Dipl.-Sängerin/Dipl.-Musiklehrerin, Klassik (Gesang); Binger Straße 26, 55122 Mainz, Tel. 06131 478734

**Großmann**, Andreas, Kirchenmusik/Orgel (Partiturspiel, Generalbass); Binger Str. 26, 55122 Mainz

**Hardeck**, Jürgen, Dr. phil., Jazz/Populärmusik (Musikmarktanalyse); Geschäftsführer Kultursommer Rheinland-Pfalz, Kaiserstr. 26 - 30, 55116 Mainz, Tel. 06131 2883813

**Hübner-Hinderling**, Renate, Klassik (Alte Musik); Jakob-Steffan-Straße 12, 55122 Mainz, Tel. 06131 320993

**Joksch**, Olaf, Klassik (Korrepitition instrumental); Binger Str. 26, 55122 Mainz, Tel. 069 825862

**Kaapke**, Axel, Jazz/Populärmusik (Piano); Binger Str. 26, 55122 Mainz, Tel. 0611 9011693

**Keuper**, Joachim, Klassik (Gesang); Am alten Sportplatz 25, 55127 Mainz, Tel. 06131 556122

**Kiefer**, Markus J., Dr., Musikpädagogik (Streicherklasse Schulmusik); Binger Straße 26, 55122 Mainz, Tel. 0611 409482

**Kleiner**, Ulf, Jazz/Populärmusik (Jazz-Piano); Binger Str. 26, 55122 Mainz, Tel. 06131 338124

**Klenk**, Mark Oliver, Jazz/Populärmusik (Jazz-Gitarre); Binger Str. 26, 55122 Mainz, Tel. 0611 846288

**Kuppler**, Christoph, Dipl.-Kirchenmusiker (B), Kirchenmusik/Orgel (Orgelliteratur); Am Waldrain 1, 72202 Nagold, Tel. 07452 839514

**Lehmann**, Anja, Dipl.-Musiklehrerin, Klassik (Gesang); Altenwoogstr. 3, 67655 Kaiserslautern, Tel. 0631 8929393

**Lejeune**, Martin, Dipl.-Musiker, Jazz/Populärmusik (Midi-Arrangement); Peter-Cornelius-Konservatorium, Klarastr. 4, 55116 Mainz, Tel. 069 773925



- Lingenfelder**, Martina, Dipl.-Päd., Allgemeine Pädagogik (Musik und Bewegung); Binger Str. 26, 55122 Mainz, Tel. 06131 220715
- Lorenz**, Martin, Diplom-Musiker, M.A., Klassik (Schlagzeug); Weberstr. 41, 60318 Frankfurt/M., Tel. 069 595544
- Lutz**, Martin, Klassik (Oratorium); Wupperstr. 14, 65201 Wiesbaden, Tel. 0611 24280
- Malkmus**, Heide, Dipl.-Päd., Szenischer Unterricht (Feldenkrais); Klein-Winternheimer Str. 14, 55127 Mainz, Tel. 06131 368232
- Marsch**, Barbara, Musikpädagogik (Klassenmusizieren für Steicher); Binger Straße 26, 55122 Mainz, Tel. 0611 841848
- Menke**, Bardo, OStR i. K., Musikpädagogik (Unterrichtsübung Schulmusik); Willigis-Gymnasium Mainz, Willigisplatz 2, 55116 Mainz, Tel. 06131 688686
- Minden**, Klaus, OStR., Methodik/Didaktik (Unterrichtspraktische Übungen); Rabanus-Maurus-Gymnasium, 117er Ehrenhof 2, 55118 Mainz, Tel. 06135 4421
- Monter**, Ursula, Klassik (Korrepitition); Binger Str. 26, 55122 Mainz, Tel. 06131 881117
- Müller**, Alfred, Kirchenmusik/Orgel (Orgel); Zum Wingert 9a, 54344 Kenn, Tel. 06502 996155
- Ott**, Ursula, Klassik (Gesang); Binger Str. 26, 55122 Mainz, Tel. 06133 59618
- Partyka**, Ed, Jazz/Populärmusik (Harmonielehre, Arrangement, Big Band); Binger Str. 26, 55122 Mainz, Tel. 0172 7314915
- Pfarr**, Christian, M.A., Musikwissenschaft (Geschichte des Jazz und der Populärmusik); Raum 208, Binger Str. 26, 55122 Mainz; Tel. 06131-478684,
- Portugall**, Wolfgang, Kirchenmusik/Orgel (Cembalo und Generalbass); Binger Str. 26, 55122 Mainz, Tel. 06355 3602
- Rohn**, Susanne, Kantorin, Kirchenmusik/Orgel (Orgel); Raum Orgelsaal, Binger Str. 26, 55122 Mainz, App. 106172 690784; Dorotheenstraße 3, 61348 Bad Homburg,
- Sano**, Manami, Klassik (Korrepitition Querflöte); Binger Straße 26, 55122 Mainz, Tel. 069 83832771
- Sasse**, Martin, Dipl.-Musiker, Jazz/Populärmusik (Jazz-Piano); Raum 43, Binger Str. 26, 55122 Mainz, Tel. 0221 2720060
- Schickedanz**, Christoph, Klassik (Violine); Binger Str. 26, 55122 Mainz
- Schlosser**, Axel, Dipl.-Musiker, Jazz/Populärmusik (Jazz-Trompete); Binger Str. 26, 55122 Mainz, Tel. 069 95630927
- Schmidt**, Sebastian, Klassik (Violine); Mandelring 67, 67433 Neustadt/Wstr., Tel. 06321 81607
- Schmitt**, Christian, Kirchenmusik/Orgel (Orgel); Friedrich-Ebert-Str. 17, 67549 Worms, Tel. 06124 973226
- Schönmehl**, H.-O., Jazz/Populärmusik (Jazz-Piano); Binger Str. 26, 55122 Mainz, Tel. 06133 5621
- Schulz**, Simon, Klassik (Posaune); Binger Str. 26, 55122 Mainz, Tel. 06131 468901
- Schwantner**, Petra, Klassik (Klarinette); Binger Straße 26, 55122 Mainz, Tel. 06357 989324
- Schwarz**, Franz-Josef, Dr. phil., Musikwissenschaft (Musikbibliographie); c/o Peter-Cornelius-Konservatorium, Klarastr. 4, 55116 Mainz, Tel. 06131 122566
- Segner**, Frank, Studienrat, Methodik/Didaktik (Unterrichtspraktische Übung); Binger Str. 26, 55122 Mainz, Tel. 06136 85156
- Sieren**, Rolf, Klassik (Klavier); Binger Str. 26, 55122 Mainz, Tel. 06131 957826
- Soll**, Hendrik, Jazz/Populärmusik (Jazz-Piano); Binger Str. 26, 55122 Mainz, Tel. 0221 885583
- Stefanski**, Janusz-Maria, Jazz/Populärmusik (Jazz-Schlagzeug); Falkensteinerstr. 6, 61462 Königstein/Ts., Tel. 06174 22944
- Stern**, Elena, Klassik (Klavier); Binger Str. 26, 55122 Mainz, Tel. 069 5486654
- Ventulett**, Karl, Klassik (Fagott, Collegium musicum, Kammermusik); Binger Straße 26, 55122 Mainz, Tel. 06047 68222
- von Kaphengst**, Christian, Jazz/Populärmusik (Jazz-Kontrabass, Jazz-E-Bass); Binger Straße 26, 55122 Mainz, Tel. 0221 342266
- von Knebel**, Irina, Klassik (Klavier); Binger Straße 26, 55122 Mainz, Tel. 069 95090893
- Wanek**, Agathe, Klassik (Klavier); Raum 102/103, Binger Straße 26, 55122 Mainz, Tel. 06131 331646
- Wendel**, Christoph, Dipl.-Musiker, Klassik (Gesang/ Stimmbildung); Binger Straße 26, 55122 Mainz, Tel. 06131 366787

## Lehrkörperliste der Akademie für Bildende Künste

### Professorinnen/Professoren

- Berning**, Anne, Prof. Fachbereich 24 - Akademie für Bildende Künste (Malerei); Am Taubertsberg 6, 55122 Mainz, App. 36 667
- Hahn**, Friedemann, Prof., Fachbereich 24 - Akademie für Bildende Künste (Malerei); Raum Hinterhaus, Boppstraße 26, 55118 Mainz, Tel. 06131 616658
- Hellmann**, Ullrich, Prof., Fachbereich 24 - Akademie für Bildende Künste (Metallbildhauerei); Am Taubertsberg 6, 55099 Mainz, App. 32128
- Knoche-Wendel**, Elfi, Prof., Fachbereich 24 - Akademie für Bildende Künste (Textil); Raum 112, Am Taubertsberg 6, 55099 Mainz, App. 32124
- König**, Günther, Prof., (emeritiert), Fachbereich 24 - Akademie für Bildende Künste; Tel. 06131 82798
- Lieser**, Peter G., Prof., Fachbereich 24 - Akademie für Bildende Künste (Umweltgestaltung); Raum B3, Am Taubertsberg 6, 55099 Mainz, App. 32159
- Löffler**, Adam W., Prof., Fachbereich 24 - Akademie für Bildende Künste (Holzgestaltung); Raum 033, Am Taubertsberg 6, 55099 Mainz, App. 30005
- Nierhoff**, Ansgar, Prof., Fachbereich 24 - Akademie für Bildende Künste (Bildhauerei/Skulptur); Raum UG, Raum 01, 08, Am Taubertsberg 6, 55099 Mainz, App. 30172
- Reiß**, Wolfgang, Prof. Dr., Fachbereich 24 - Akademie für Bildende Künste (Kunstdidaktik); Raum 40, Am Taubertsberg 6, 55099 Mainz, App. 32123
- Schleicher**, Harald, Prof. Dr., Fachbereich 24 - Akademie für Bildende Künste (Film); Am Taubertsberg 6, 55099 Mainz, App. 33985
- Spacek**, Vladimir, Prof. Dr., Fachbereich 24 - Akademie für Bildende Künste (Fotografie); Am Taubertsberg 6, 55099 Mainz, App. 32134
- Virnich**, Winfried, Prof., Fachbereich 24 - Akademie für Bildende Künste (Malerei); Am Taubertsberg 6, 55099 Mainz, App. 30141
- Vogelgesang**, Klaus, Prof., Fachbereich 24 - Akademie für Bildende Künste (Zeichnung); Boppstraße 26, 55099 Mainz, Tel. 06131 6223651
- Zimmermann**, Jörg, Prof. Dr., Fachbereich 24 - Akademie für Bildende Künste (Kunsttheorie); Raum 138 (Sprechstunde: Do. 11-12 Uhr), Am Taubertsberg 6, 55099 Mainz, App. 30006

### Wissenschaftliche Mitarbeiterinnen/Mitarbeiter

- Hahn**, Martina, (Künstlerische Mitarbeiterin), Fachbereich 24 - Akademie für Bildende Künste; Am Taubertsberg 6, 55099 Mainz, App. 32129
- Hüsen**, Julia, Fachbereich 24 - Akademie für Bildende Künste; Raum 041, Am Taubertsberg 6, 55099 Mainz, App. 30000
- Menzel**, Klaus, (Künstlerischer Mitarbeiter), Fachbereich 24 - Akademie für Bildende Künste (Grafik); Raum 6, Am Taubertsberg, 55099 Mainz, App. 32126
- Zourmand**, Hossein, Fachbereich 24 - Akademie für Bildende Künste; Am Taubertsberg 6, 55099 Mainz, App. 34794

### Honorarprofessorinnen/professoren

- Mennekes**, Friedhelm, Dr. phil. habil., Fachbereich 24 - Akademie für Bildende Künste (Kultur- und Geistesgeschichte); Raum 133, Am Taubertsberg 6, 55099 Mainz, App. 32692
- Schlotter**, Eberhard, Fachbereich 24 - Akademie für Bildende Künste; Am Taubertsberg 6, 55099 Mainz
- Starke**, Helmut, Fachbereich 24 - Akademie für Bildende Künste; Am Taubertsberg 6, 55099 Mainz

### Lehrbeauftragte

- Bernward**, Bertram, Fachbereich 24 - Akademie für Bildende Künste; Raum 119, Am Taubertsberg 6, 55122 Mainz
- Danne**, Michael, Fachbereich 24 - Akademie für Bildende Künste; Am Taubertsberg 6, 55099 Mainz
- Eldagsen**, Boris, Fachbereich 24 - Akademie für Bildende Künste (Fotografie); Am Taubertsberg 6, 55099 Mainz
- Mohr**, Tobias, Fachbereich 24 - Akademie für Bildende Künste; Raum 11 od. 12, Am Taubertsberg 6, 55122 Mainz
- Oetken**, Jörg, Fachbereich 24 - Akademie für Bildende Künste (Metallbildhauerei)
- Peirce**, Fachbereich 24 - Akademie für Bildende Künste
- Quiring**, Markus, Fachbereich 24 - Akademie für Bildende Künste; Raum 028, Am Taubertsberg 6, 55099 Mainz
- Stellmach**, Natascha, Fachbereich 24 - Akademie für Bildende Künste (Fotografie)

## Wissenschaftliche Einrichtungen und Betriebseinheiten

### Akademie für Bildende Künste

**Dekan:** Prof. Dr. Zimmermann, Jörg, App. 30006

**Prodekan:** Prof. Löffler, Adam W., Raum 033, App. 30005

**Dekanat:** Kreis, Marianne, Raum 136, App. 32122

**Sprechzeiten:** Mo-Fr, 10-12 Uhr

**Presse- und Öffentlichkeitsarbeit (Kunst):** Löhr, Tanja, App. 3 03 33, Fax: 3 55 66

**Studierendensekretariat/Bewerbungen:** Tremml, Ingrid, Raum 136, App. 30008, Fax: 30287

**Sprechzeiten:** Di, Mi, Do, 10-12 Uhr

**Stipendien- und Auslandsstudienberatung:** Teichreb, Sabine, M.A., Raum 135, App. 36559, Fax: 30287

**Sprechzeiten:** Mo-Fr 10-12 Uhr

**Sekretariat Kunsttheorie:** Maass, Bernadette, App. 32129

**Fachbereichsbibliothek:** Dipl.-Bibl. Liell, Stephanie, Raum 126, App. 32904; Schäfer, Monika, Raum 126, App. 32904

**Öffnungszeiten:** Mo-Mi 11:00-16:00 Uhr; Do 11:00-15:00;

**Frauenbeauftragte:** Paul, Ursula, App. 36502

**Stellvertretende Frauenbeauftragte:** Prof. Knoche-Wendel, Elfi, Raum 112, App. 32124

**Mappenberatung für Lehramtsstudierende:** Prof. Knoche-Wendel, Elfi, Raum 112, App. 32124

**Sprechzeiten:** Dienstags (14-täglich) ab 16:00 Uhr, Raum 112,

**Hausmeisterei:** App. 32131

**Vorsitz Studiengang Freie Bildende Kunst:** Prof. Elfi Knoche-Wendel, App. 32124

**Vorsitz: Studiengang Bildende Kunst für das Lehramt an Gymnasien:** Prof. Knoche-Wendel, Elfi, Raum 112, App. 32124

**Vertrauensdozent für ausländische Studierende:** Prof. Knoche-Wendel, Elfi, Raum 112, App. 32124

**Sicherheitsbeauftragter:** Prof. Löffler, Adam W., Raum 033, App. 30005

**Beauftragter für den Austausch mit Frankreich:** Prof. Löffler, Adam W., Raum 033, App. 30005

**Technische(r) Mitarbeiter/in:** Eger, Joachim, App. 32127; Dipl.-Designer Matzak, Matthias, Raum 102, App. 31041; Paul, Ursula, App. 36502; Plechoc, Andrzej, App. 32691

**Honorarprofessorinnen/professoren:** Dr. phil. habil. Mennekes, Friedhelm, Raum 133, App. 32692

**Fachschaft:** Tel. 06131 6224398

### Orientierungsklasse

Am Taubertsberg 6, 55122 Mainz, Tel. 30008, Fax 35566, E-Mail: info@mail.kunst.uni-mainz.de

**Lehrbeauftragte:** App. 32122

### Künstlerische Klassen

Am Taubertsberg 6, 55122 Mainz, Tel. 30008, Fax 35566, E-Mail: info@mail.kunst.uni-mainz.de

**Sekretariat:** Tremml, Ingrid, App. 30008

### Bildhauerei/Skulptur

**Universitätsprofessorinnen/-professoren:** Prof. Nierhoff, Ansgar, App. 30172

**Werkmeister:** Plechoc, Andrzej, App. 32691

### Film

Am Taubertsberg 6, 55122 Mainz

**Universitätsprofessorinnen/-professoren:** Prof. Dr. Schleicher, Harald, App. 33985

## **Fotografie**

Am Taubertsberg 6, 55122 Mainz

**Universitätsprofessorinnen/-professoren:** Prof. Dr. Spacek, Vladimir, App. 32134

**technische(r) Mitarbeiter/in:** Dipl-Designer Matzak, Matthias, App. 31041

## **Grafik**

Am Taubertsberg 6, 55122 Mainz

**Universitätsprofessorinnen/-professoren:** Menzel, Klaus, (Künstlerischer Mitarbeiter), App. 30003

## **Holzgestaltung**

Am Taubertsberg 6, 55122 Mainz

**Universitätsprofessorinnen/-professoren:** Prof. Löffler, Adam W., App. 30005

**Werkmeister:** Plechoc, Andrzej, App. 32691

## **Malerei**

Am Taubertsberg 6, 55122 Mainz, Tel. 06131-3932122, Fax 06131-3935566

**Universitätsprofessorinnen/-professoren:** Prof. Hahn, Friedemann, Tel. 06131 616658; Prof. Virnich, Winfried, App. 30141

## **Metallbildhauerei**

Am Taubertsberg 6, 55122 Mainz

**Universitätsprofessorinnen/-professoren:** Prof. Hellmann, Ullrich, App. 32128

**Werkmeister:** Plechoc, Andrzej, App. 32691

## **Textil/ Papier**

Am Taubertsberg 6, 55122 Mainz

**Universitätsprofessorinnen/-professoren:** Prof. Knoche-Wendel, Elfi, App. 32124

## **Umweltgestaltung**

Am Taubertsberg 6, 55122 Mainz

**Universitätsprofessorinnen/-professoren:** Prof. Lieser, Peter G., App. 32159

## **Zeichnung**

Am Taubertsberg 6 sowie Boppstraße, Mainz

**Universitätsprofessorinnen/-professoren:** Prof. Vogelgesang, Klaus, Tel. 06131 6223651

## **Kunsttheorie**

Am Taubertsberg 6, 55122 Mainz, Tel. 06131-39-32129, Fax 06131-39-35566

**Sekretariat Kunsttheorie:** Maass, Bernadette, App. 32129

**Universitätsprofessorinnen/-professoren:** Prof. Dr. Zimmermann, Jörg, App. 30006

**Wiss. Mitarbeiterinnen/Mitarbeiter:** Hahn, Martina, (Künstlerische Mitarbeiterin), App. 32129

## **Kunstdidaktik**

Am Taubertsberg 6, 55122 Mainz, Tel. 06131-39-, Fax 06131-39-

**Universitätsprofessorinnen/-professoren:** Prof. Dr. Reiß, Wolfgang, App. 32123

**Wissenschaftlicher Mitarbeiter:** Hüsen, Julia, App. 30000

## **Zentrale Werkstätten**

Am Taubertsberg 6, 55122 Mainz, Tel. 06131-39-, Fax 06131-39-

**Bildhauerei**

Am Taubertsberg 6, 55122 Mainz, Tel. siehe Aushang, Fax 06131-39-35566

**Werkstattmeister:** Plechoc, Andrzej, App. 32691

**Medienlabor**

Am Taubertsberg 6, 55122 Mainz, Tel. siehe Aushang, Fax 06131-39-35566

**Öffnungszeiten:** 12 Stunden die Woche/ siehe Aushang

**Kursangebote:** Multimediale Anwendungen, Viedobearbeitung, Bildbearbeitung, Layout, Internetgestaltung Die Kurse finden im laufenden Semester oder im Block in den Semesterferien statt und richten sich in Ihrem Angebot nach den Interessen der Studierenden. Genaue Themen und Termine siehe Aushang

**Ausstattung:** 6 Apple Macintosh Arbeitsplätze für digitale Bildbearbeitung, 2 PC Arbeitsplätze, digitale Video- und Fotokameras mit Zubehör, TV-Geräte, Videorekorder, Beamer, KB- und Flachbettscanner und diverse Drucker bis A3

**Bibliothek Bildende Künste**

Am Taubertsberg 6, 55122 Mainz, Tel. 06131-39-, Fax 06131-39-

**Bedienstete der Universität:** Dipl.-Bibl. Liell, Stephanie, App. 32904; Schäfer, Monika, App. 32904

**Öffnungszeiten:** MO - MI 11:00 - 16:00; DO 11:00 - 15:00

**Fachschaft Bildene Künste**

Am Taubertsberg 6, 55122 Mainz, Tel. 06131-9729565, E-Mail: semesch@gmx.de

**Ansprechpartner:** Engelke, Stephan, Tel. 06131 9723606; Werner, Johanna, Tel. 06131 232903

**Kultur- und Geistesgeschichte**

Am Taubertsberg 6, 55099 Mainz, Tel. 32692, E-Mail: info@sankt-peter-koeln.de

**Honorarprofessoren:** Dr. phil. habil. Mennekes, Friedhelm, App. 32692

**Hochschule für Musik**

**Dekan:** Univ.-Prof. Dr. phil. Blume, Jürgen, App. 32338

**Sprechzeiten:** nach Terminvereinbarung über die Dekanatsassistentin

**Prodekanin:** Univ.-Prof. Eder, Claudia, Raum 03-320, App. 30145

**Sprechzeiten:** nach Vereinbarung

**Geschäftsführende Dekanatsassistentin:** Lauer, Carolin, Raum 03-321, App. 30451

**Sprechzeiten:** Mo. - Fr. 10:00 - 12:00 Uhr

**Sekretariat für Studien- und Prüfungsangelegenheiten:** Wenkel, Birgit, Raum 03-300, App. 35538

**Sprechzeiten:** Mo. - Fr. 10:00 - 12:00 Uhr

**Bibliothek:** Kohn, Miriam, Tel. 06131 30138; Dr. phil. Krombach, Gabriela, App. 30137

**Öffentlichkeitsarbeit:** Honsack, Daniel, Raum 306, Binger Straße 26, 55122 Mainz, App. 33538

**Frauenbeauftragte:** Lauer, Carolin, Raum 03-321, App. 30451; Dr. phil. Pfarr, Kristina, M.A., Raum 03-323, App. 30176

**Studiengangsleitung Bachelor of Musical Arts:** Univ.-Prof. Dr. phil. Blume, Jürgen, Raum 03-322, App. 32338

**Koordination Studiengang Bachelor of Musical Arts:** Dr. phil. Pfarr, Kristina, M.A., Raum 03-323, App. 30176

**Studiengangsleitung Lehramt an Gymnasien (Schulmusik):** Univ.-Prof. Dr. Striegel, Ludwig,

Raum 02/113, App. 23560

**Studiengangsleitung Diplom-Musiklehrer/in Klassik:** Univ.-Prof. Vetre, Oscar, Raum 03-307, App. 30052; Univ.-Prof. Zarbock, Heinz, Raum 03-307, App. 30052

**Studiengangsleitung Diplom-Jazz und Populärmusik / Diplom-Musiklehrer/in Jazz und Populärmusik:** Univ.-Prof. Dr. phil. Blume, Jürgen, Raum 03-322, App. 32338

**Studiengangsleitung Diplom-Orchestermusik:** Univ.-Prof. Gavric, Dejan, Raum 03-311, Tel. 06131 6226684

**Studiengangsleitung Diplom-Kirchenmusik:** Univ.-Prof. Gnann, Gerhard, Raum 32, App. 30019; Univ.-Prof. Kaiser, Hans-Jürgen, Raum 32, App. 30019

**Studiengangsleitung Diplom-Gesang / Diplom-Musiklehrer/in Gesang:** Univ.-Prof. Eder, Claudia, Raum 03-320, App. 30145

**Studiengangsleitung Liedbegleitung/Korrepetition:** Prof. Schaeffer, Burkhard, Raum 307, App. 30052

**Studiengangsleitung Master of Musical Arts (Voice):** Univ.-Prof. Eder, Claudia, Raum 03-320, App. 30145

**Studiengangsleitung Konzertexamen:** Univ.-Prof. Zarbock, Heinz, Raum 03-307, App. 30052

**Hausmeister:** Kerz, Helmut, Raum 00256, App. 33611; Klein, Klaus, Raum 00256, App. 33611

**Tonstudio:** Bender, Helmut, Raum 01-250, App. 30017

### Künstlerische Ausbildung

Binger Straße 26, 55122 Mainz, Tel. 06131-39-35538, Fax 06131-39-30146,

E-Mail: wenkel@mail.uni-mainz.de

#### Klassik

Binger Straße 26, 55122 Mainz

#### Bedienste der Universität

**Universitätsprofessorinnen/-professoren:** Univ.-Prof. Deutsch, Nick; Univ.-Prof. Dewald, Thomas, Raum 01-104, App. 30452; Univ.-Prof. Dobner, Martin, Raum 03-319, Tel. 0681 8739524; Univ.-Prof. Eder, Claudia, Raum 03-320, App. 30145; Univ.-Prof. Frank, Bernhard, Raum 02-215, Tel. 06131 1433419;

Univ.-Prof. Gavric, Dejan, Raum 03-311, Tel. 06131 6226684; Univ.-Prof. Gmeinder, Johannes, Tel. 069 15055911; Univ.-Prof. Kiefer, Peter, Raum 02-216, App. 32360; Univ.-Prof. Dr. phil. Marx, Klaus, Raum 03-314, Tel. 02238 56721; Univ.-Prof. Shih, Anne, Raum 03-312, Tel. 06132 431531; Univ.-Prof. Vetre, Oscar, Raum 03-307, App. 30052; Univ.-Prof. Zarbock, Heinz, Raum 03-307, App. 30052

**Wiss. Mitarbeiterinnen/Mitarbeiter:** Diplom-Musikerin Ciupka, Eleonore, Tel. 0261 33800; Karasiak, Andreas, Tel. 06131 6279782; Prof. Schaeffer, Burkhard, App. 30052; Schickedanz, Christoph; Dr. phil. Staudt, Michael, Tel. 02651 491587; Takeda-Herms, Makiko

**Lehrbeauftragte:** Arneke, Barbara, Dipl.-Gesangspädagoge, Tel. 06131 611878; Ballek, Daniela, Tel. 0611 444003; Bangs-Urban, Linda, Tel. 06151 597243; Brusckke, Klaus, Solo-Posaunist des Radio-Sinfonie-Orchesters Frankfurt, Tel. 06120 7284; Cole, Deborah Lynn, M.A., Tel. 06128 934450; Dewald, Susanne, Tel. 06131 44343; Dipl.-Schauspieler Garde, Tim, Tel. 06131 237690; Gega-Dodi, Ervis, Tel. 0228 3775931; Dipl.-Sängerin/Dipl.-Musiklehrerin Gießler, Alexandra, Tel. 06131 478734; Hübner-Hinderling, Renate, Tel. 06131 320993; Joksch, Olaf, Tel. 069 825862; Keuper, Joachim, Tel. 06131 556122; Diplom-Musiklehrerin Lehmann, Anja, Tel. 0613 8929393; Diplom-Musiker; M. A. Lorenz, Martin, Tel. 069 595544; Lutz, Martin, Tel. 0611 24280; Monter, Ursula, Tel. 06131 881117; Ott, Ursula, Tel. 06133 59618; Sano, Manami, Tel. 069 83832771; Schickedanz, Christoph; Schmidt, Sebastian, Tel. 06321 81607; Schulz, Simon, Tel. 06131 468901; Schwantner, Petra, Tel. 06357 989324; Sieren, Rolf, Tel. 06131 957826; Stern, Elena, Tel. 069 5486654; von Knebel, Irina, Tel. 069 95090893; Wanek, Agathe, Tel. 06131 331646; Dipl.-Musiker Wendel, Christoph, Tel. 06131 366787

#### Jazz/Populärmusik

Binger Straße 26, 55122 Mainz

#### Bedienste der Universität

**Lehrbeauftragte:** Bachmann, Thomas, Dipl.-Musiklehrer, Tel. 06722 75136; Gelhausen, Alexander,

Dipl.-Musikpädagoge, Tel. 0221 1390520; Dr. phil. Hardeck, Jürgen, Tel. 06131 2883813; Kaapke, Axel, Tel. 0611 9011693; Kleiner, Ulf, Tel. 06131 338124; Klenk, Mark Oliver, Tel. 0611 846288; Dipl.-Musiker Lejeune, Martin, Tel. 069 773925; Partyka, Ed, Tel. 0172 7314915; Sasse, Martin, Dipl.-Musiker, Tel. 0221 2720060; Dipl.-Musiker Schlosser, Axel, Tel. 069 95630927; Schönmehl, H.-O., Tel. 06133 5621; Soll, Hendrik, Tel. 0221 885583; Stefanski, Janusz-Maria, Tel. 06174 22944; von Kaphengst, Christian, Tel. 0221 342266

### **Kirchenmusik/Orgel**

Binger Straße 26, 55122 Mainz, Tel. 06131 - 3930019, Fax 06131 - 3930142

**Universitätsprofessorinnen/-professoren:** Univ.-Prof. Gnann, Gerhard, Raum 32, Binger Str. 26, 55122 Mainz, App. 30019; Univ.-Prof. Kaiser, Hans-Jürgen, Raum 32, Binger Str. 26, 55122 Mainz, App. 30019

**Honorarprofessoren:** Prof. Breitschaft, Mathias, Binger Straße 26, 55122 Mainz, App. 30019; Prof. Dr. Doll, Egidius, Binger Str. 26, 55122 Mainz, App. 30019

**Lehrbeauftragte:** Dessauer, Gabriel, Marktstr. 12, 65183 Wiesbaden, Tel. 0611 2364486; Großmann, Andreas, Binger Str. 26, 55122 Mainz; Diplom-Kirchenmusiker (A) Kuppler, Christoph, Am Waldrain 1, 72202 Nagold, Tel. 07452 839514; Müller, Alfred, Zum Wingert 9a, 54344 Kenn, Tel. 06502 996155; Rohn, Susanne, Kantorin, Raum Orgelsaal, Binger Str. 26, 55122 Mainz, App. 106172 690784

### **Szenischer Unterricht**

Binger Straße 26, 55122 Mainz

**Honorarprofessoren:** Prof. Delnon, Georges, Intendant des Staatstheaters Mainz, Friedrichstr. 34, 55124 Mainz, Tel. 06131 2851100

**Lehrbeauftragte:** Dipl.-Päd. Malkmus, Heide, Tel. 06131 368232

### **Musiktheorie/Musikwissenschaft**

Binger Straße 26, 55122 Mainz, Tel. 06131-39-35538, Fax 06131-39-30146

#### **Musiktheorie**

Binger Straße 26, 55122 Mainz

#### **Bedienstete der Universität**

**Universitätsprofessorinnen/-professoren:** Univ.-Prof. Dr. phil. Blume, Jürgen, App. 32338; Univ.-Prof. Dreyer, Lutz, Tel. 06131 476954

**Lehrbeauftragte:** Dipl.-Tonmeister Bergfeld, Moritz, Tel. 069 15055744; Eckes, J.J., M.A., Tel. 0611 424232

### **Musikwissenschaft**

Binger Straße 26, 55122 Mainz

#### **Bedienstete der Universität**

**Wiss. Mitarbeiterinnen/Mitarbeiter:** Dr. phil. Krombach, Gabriela, App. 30137

**Lehrbeauftragte:** Dr. theol. Einig, Bernhard, App. 20032; Pfarr, Christian, M.A.; Dr. phil. Schwarz, Franz-Josef, Tel. 06131 122566

### **Musikpädagogik**

Binger Straße 26, 55122 Mainz, Tel. 06131-39-35538, Fax 06131-39-30146

#### **Elementare Musikpädagogik**

Binger Straße 26, 55122 Mainz

#### **Bedienstete der Universität**

**Lehrbeauftragte:** Tel. 06131 471205; Tel. 0611

**Allgemeine Pädagogik**

Binger Straße 26, 55122 Mainz

**Bedienstete der Universität****Lehrbeauftragte:** Lingenfelder, Martina, Dipl.-Päd., Tel. 06131 220715**Sprechzeiten:** Mo. - Fr. 8.00 -10.00**Musikpädagogik**

Binger Straße 26, 55122 Mainz

**Bedienstete der Universität****Universitätsprofessorinnen/-professoren:** Univ.-Prof. Dr. Striegel, Ludwig, App. 23560**Wiss. Mitarbeiterinnen/Mitarbeiter:** Schuhmacher, Michael, App. 24495**Lehrbeauftragte:** Dr. Diehl, Gunther, Stud. Rat, Tel. 0611 565559; Dr. Kiefer, Markus J., Tel. 0611 409482; Marsch, Barbara, Tel. 0611 841848; OstR i. K. Menke, Bardo, Tel. 06131 688686**Methodik/Didaktik**

Binger Straße 26, 55122 Mainz

**Bedienstete der Universität****Lehrbeauftragte:** Funk, Volker; Minden, Klaus, OstR., Tel. 06135 4421; Studienrat Segner, Frank, Tel. 06136 85156**Ensembles/Chor/Orchester**

Binger Straße 26, 55122 Mainz, Tel. 06131-39-35538, Fax 06131-39-30146

**Chor/Orchester**

Binger Straße 26, 55122 Mainz

**Bedienstete der Universität****Universitätsprofessorinnen/-professoren:** Univ.-Prof. Daus, Joshard, App. 24040; Univ.-Prof. Volk, Eberhard, App. 30144**Hochschuldozentinnen/-dozenten:** Tel. 0621 3391446**Übchor/Üborchester**

Binger Straße 26, 55122 Mainz

**Collegium musicum**

Gresemundweg 4, 55099 Mainz, Tel. 06131-39-24040, Fax 06131-39-24039,

E-Mail: collegiummusicum@uni-mainz.de

**Leiter:** Univ.-Prof. Daus, Joshard, App. 24040**Chor:** Univ.-Prof. Daus, Joshard, App. 24040Collegium musicum (<http://www.europachorakademie.de>)**Bibliothek Musik**

Binger Straße 26, 55122 Mainz, Tel. 06131-39-3 01 38, Fax 06131-39-3 01 46

**Kontakt:** Kohn, Miriam, Tel. 06131 30138**Fachschaft Musik**

Binger Straße 26, 55122 Mainz, Tel. 06131-39-3 52 97, Fax 06131-39-3 01 46



## Fachbereich 11 - Hochschule für Musik und Akademie für bildende Künste

### Akademie für Bildende Künste

#### Orientierungsklasse

Orientierungsklasse N.N.  
 Klasse; Schein; Das Studium in der Orientierungsklasse führt die Studierenden in die Atelierarbeit und das künstlerische Experiment. Die Arbeit im Atelier der Klasse richtet sich dabei nach einer Zahl von etwa 25 SWS, nach Vorgabe des eigenen Arbeitsentwurfs. Die beiden Semester schließen jeweils in der Präsentation des Stands der Arbeit. Dabei fungiert die Ausstellung zum Ende des zweiten Semesters als Abschlussausstellung mit dem Ziel, den Zugang in die gewünschte Klasse zu erlangen.; Zeit und Raum n.V.

#### Künstlerische Klassen

##### Bildhauerei/ Skulptur

Fotografie: Grundlagen in technischer und künstlerischer Hinsicht Zourmand H.  
 Seminar; Bildhauerklasse (Nierhoff)  
 Individuelle Dokumentation im Rahmem der Bildhauerklasse (Nierhoff) Zourmand H.  
 Seminar; Zeit und Raum n.V.  
 Individuelle Projekte im öffentlichen Raum Nierhoff A.  
 Projekt; Ort, Entwurf, Vorlage, praktische Umsetzung; Zeit und Raum n.V.  
 Projekt '3 kontrastierende Rauminstallationen' aufeinanderfolgende Nierhoff A.  
 Ausstellungen wurden von KünstlerInnen im Mai 2004 realisiert.; Zourmand H.  
 Ausstellung; Ausstellung I - Stoffe II - Handlungen III Installationen.  
 15.05.-02.08.2004 Bonn IVG Immobilien AG, Die Dokumentation liegt zu  
 Anfang des WS 2004/05 vor.  
 Raumplastik/Skulptur - Ausstellung der Skulptur - Exkursionen Nierhoff A.  
 Exkursion; Zeit und Raum n.V. Zourmand H.  
 Raumplastik/Skulptur - Konzepte und Realisierungen - Einzelkorrektur Nierhoff A.  
 Klasse; nach mündl. Vereinbarung, Ateliers der Klasse  
 Skulptur/Environment : Alle Stoffe, alle Dimensionen - Grundlagen und Nierhoff A.  
 Experimente - Klassenplenum; Klasse; Plenum und Einzelkorrektur nach  
 mündl. Vereinbarung

##### Fotografie

„Inspirationen“ Klasse Spacek V.  
 Seminar; Sprechstunde: Mi 10-12, 14-tägig, R 119; Mi 18:00, R 119  
 „Interventionen“ Klasse Spacek V.  
 Seminar; Sprechstunde: Mi 10-12, 14-tägig, R 119; Di 17.00; Raum 119  
 Einzelkorrekturen Spacek V.  
 Klasse; Mi 9:30 - 18:00, Termin nach Vereinbarung; Raum 119  
 Technik I Matzak M.  
 Seminar; Mi, 9:30 - 17:00, Raum n.V.; 14-tägig, Raum 125  
 Technik II Matzak M.  
 Seminar; Mo 9:30-17:00, Raum 125  
 Technik III Matzak M.  
 Seminar; Blockveranstaltung in der vorlesungsfreien Zeit, eine Woche;  
 siehe Aushang

##### Grafik

Fotografik Paul U.  
 Einführungskurs; Einzeltermine - in Absprache mit Studierenden  
 Grafik für Fortgeschrittene Menzel K.  
 Klasse; Einzel- und Gruppenbesprechungen von Arbeiten; Exkursionen; Di.  
 10.00 - 12.00/13.00 - 15.30 Uhr

|                                                                                                                                                                                                                                              |                        |
|----------------------------------------------------------------------------------------------------------------------------------------------------------------------------------------------------------------------------------------------|------------------------|
| Grundlagen der Druckgrafik am Beispiel der Serigrafie<br>Vorlesung; Mi. 9.00 -12.00/13-14.30 Uhr                                                                                                                                             | Menzel K.              |
| Kunst, Experimente und Reproduktion<br>LV; Einzeltermine - in Absprache mit Studierenden                                                                                                                                                     | Paul U.                |
| Plenum der Klasse<br>Klasse; Mo 10:00-12:00 und 13:00-15:30, Raum 203/205                                                                                                                                                                    | Menzel K.              |
| <b>Malerei (Berning)</b>                                                                                                                                                                                                                     |                        |
| Aktuelle Malereipositionen - neue und alte Kataloge, Kunstzeitschriften,<br>Gäste; Klasse; Di, 18:00 - 20:00, Raum n.V.                                                                                                                      | Berning A.             |
| Einzelbesprechung<br>Klasse; Mi, 11:00 - 13:00, Raum n.V.                                                                                                                                                                                    | Berning A.             |
| Plenum<br>Klasse; Mi, 16:00 - 18:00, Raum n.V.                                                                                                                                                                                               | Berning A.             |
| Projekte, Texte, Exkursionen<br>Klasse; Do, 10:00 - 12:00, Raum n.V.                                                                                                                                                                         | Berning A.             |
| <b>Malerei (Hahn)</b>                                                                                                                                                                                                                        |                        |
| Auf den Spuren Georg Forsters<br>Projekt; Arsenal HKM1; Raum für Kunst im Verfügungsgebäude für Forschung<br>und Entwicklung Mainz                                                                                                           | Hahn F.                |
| Ausstellung Arsenal HKM 1 Gregor Hildebrandt, Berlin<br>Ausstellung; Zeit und Raum n.V.                                                                                                                                                      | Hahn F.                |
| Ausstellung in Zusammenarbeit mit dem Morat-Institut für Kunst und<br>Kunstwissenschaft Freiburg i.B.; Ausstellung; Zeit und Raum n.V.                                                                                                       | Hahn F.                |
| Le Samourai<br>Projekt; Bankakademie Frankfurt/M                                                                                                                                                                                             | Hahn F.                |
| Soziologie des Malers<br>Projekt; Sprendhaus Museum im Rathaus Reutlingen; Zeit und Raum n.V.                                                                                                                                                | Hahn F.                |
| Zu einer Form der Farbe - Das Bild der Malerei im Kontextbezug - Das<br>Mediale Gegenüber / Atelierstudium; Klasse; Beratung zum Studium nach<br>persönlicher Absprache. Di, 11:00, R 18, 06131/3930141; Atelierstudium; R<br>17,18,19,20/21 | Virnich W.             |
| <b>Metallbildhauerei</b>                                                                                                                                                                                                                     |                        |
| Klassenprojekte<br>Klasse; ganztägig; Raum 25                                                                                                                                                                                                | Hellmann U.            |
| Konzeption, Konstruktion, Montage<br>Klasse; 6 SWS; Di, 10:00 - 16:00, Raum n.V.; Raum 25/ 29/ 30                                                                                                                                            | Hellmann U.            |
| <b>Textil/ Papier</b>                                                                                                                                                                                                                        |                        |
| Gruppen- und Einzelkorrektur<br>Klasse; Di, 10:00 - 16:00, Raum n.V.; Raum 112                                                                                                                                                               | Knoche-Wendel E.       |
| Klassenprojekt MAK-Park<br>Klasse; Mo, 10:00 - 16:00, Raum n.V.; Raum 112                                                                                                                                                                    | Knoche-Wendel E.       |
| Plenum - Konzepte<br>Klasse; Mi, 10:00 - 16:00, Raum n.V.; Raum: 112                                                                                                                                                                         | Knoche-Wendel E.       |
| <b>Umweltgestaltung</b>                                                                                                                                                                                                                      |                        |
| Einzelkorrektur<br>Klasse; 6 SWS; Mi, 10:00 - 16:00, Raum n.V.; Bungalow B2                                                                                                                                                                  | Lieser P.G.            |
| Grundlagen der Umweltgestaltung II<br>Klasse; Di, 10:00 - 16:00, Raum n.V.                                                                                                                                                                   | Lieser P.G.            |
| Projekt Campus III<br>Klasse; Do, 10:00 - 16:00, Raum n.V.; Bungalow B2                                                                                                                                                                      | Lieser P.G.<br>Löhr T. |

**Zeichnung**

- Es lebe die Linie. Die Auseinandersetzung mit der Linie als bildnerisches Ausdrucksmittel und wesentliches Element in der Zeichnung; Übung; Mo 9:00 - 15:00, Boppstrasse 26 Vogelgesang K.
- Zeichnen als verschärfte Wirklichkeitserfahrung Klasse; 6 SWS; Mo 9:00-15:00, Boppstraße 26 Vogelgesang K.

**Kunstdidaktik**

- Die Kinderzeichnung Reiß W.  
Seminar; 14:00 - 15:30, Raum n.V.
- Einführung in die Kunstdidaktik Reiß W.  
Proseminar; Do, 11:00 - 12:30, Raum n.V.
- Methoden der Bildbetrachtung Reiß W.  
Seminar; ben. Schein; 14:00 - 15:30, Raum n.V.
- Musische Bildung Hüsen J.  
Seminar; 15:00 - 16:30, Raum n.V.
- Praxisfelder des Kunstunterrichts Reiß W.  
Seminar; Di, 11:00 - 12:30, Raum n.V.

**Kunsttheorie**

- Lytards Ästhetik des Experimentierens als Medienkritik N.N.  
Seminar; Mo, 14:15 - 15:45, Raum n.V.; Hörsaal P 207 (Philosophicum)
- Philosophie der Kunst - Kunst als Medium zwischen Ewigkeitsanspruch und Performance; Vorlesung; Mo, 18:15 - 19:45, Raum n.V.; Hörsaal P 13 (Philosophikum) N.N.
- Vom Auge zur Hand, von der Hand zum Auge - Theorie und Praxis der Zeichnung; Seminar; Do, 16:00 - 18:00, Raum n.V.; Beginn 28.04.05 Hahn M.

**Hochschule für Musik****Künstlerische Ausbildung****Klassik****Streichinstrumente**

- Orchesterstudien Viola Groß D.  
Übung; 2 SWS; Schein; Mi, 16:00 - 18:30, R 8
- Orchesterstudien Violine Lorenz K.  
Übung; 2 SWS; Schein; Mi, 17:00 - 18:30, R 208

**Liedbegleitung/Korrepitition**

- Korrepitition und Klavierauszugspiel für Pianisten Schaeffer B.  
Übung; 1 SWS; Do, 12:00 - 13:00, Raum n.V.; R 209
- Liedgestaltung für Sänger und Pianisten Schaeffer B.  
Übung; 3 SWS; Schein; Fr, 10:30 - 13:00, Raum n.V.; Konzertsaal
- Liedklasse Schaeffer B.  
Übung; 2 SWS; Schein; Do, 14:30 - 16:00, Raum n.V.; Konzertsaal

**Neue Musik**

- Arbeiten im Elektronischen Studio Kiefer P.  
Übung; 2 SWS; Schein; Scheinvergabe Neue Musik möglich; Do, 14:00 - 19:00, R 216; Termine nach Vereinbarung im Aushang; Vorberechnung: 28.4.2005, 14:00 - 15:00 Uhr, R 216
- KUNST - KLANG / Intermediäre Verknüpfungsformen von Musik und Bildender Kunst auf dem Feld der Neuen Medien [Neue Musik]; Vorlesung; 3 SWS; Schein; Scheinvergabe: Neue Musik; Fr, 10:00 - 12:15, R 208 Kiefer P.

Musik der Gegenwart / Kammermusik Reichert M.  
 Übung; 2 SWS; Do, 10:00 - 19:30, R 108; Termine n. V.

### **Kirchenmusik/Orgel**

Gregorianik I Koch L.  
 Vorlesung; 1 SWS; Di, 9:15 - 10:00, R 112  
 Gregorianik II Koch L.  
 Vorlesung; 1 SWS; Di, 10:15 - 11:00, R 112  
 Gregorianik III Koch L.  
 Vorlesung; 1 SWS; Di, 11:15 - 12:00, R 112  
 Gregorianik IV Koch L.  
 Vorlesung; 1 SWS; Di, 14:15 - 15:00, R 112  
 Gregorianik: Praxis für Alle Koch L.  
 Übung; 13:15 - 14:00, R 112  
 Liturgik und Glaubenslehre Einig B.  
 Vorlesung; 2 SWS; Do, 16:00 - 17:30, R 5  
 Orgelstilkunde Gnann G.  
 LV; 2 SWS; Italienische Orgelmusik; Mi, 9:00 - 10:30, R 49 Kaiser H.-J.  
 Müller A.

### **Musiktheorie/Musikwissenschaft**

#### **Musiktheorie**

Improvisation Dreyer L.  
 Vorlesung mit Übung; 1 SWS; 1. Termin; Blockveranstaltung 7.5.2005 10:00  
 - 8.5.2005 18:00, Zeit n.V., R 108  
 Improvisation Dreyer L.  
 Vorlesung mit Übung; 1 SWS; Schein; ECTS: 3; 2. Termin;  
 Blockveranstaltung 28.5.2005 10:00 - 29.5.2005 18:00, Zeit n.V., R 108

#### **Akustik**

Akustik für Jazzer Bergfeld M.  
 Vorlesung mit Übung; 1 SWS; Di, 12:00 - 13:00, R 4  
 Akustik für Klassiker Bergfeld M.  
 Vorlesung mit Übung; 1 SWS; Di, 11:00 - 12:00, R 4

#### **Formenlehre**

Formenlehre: Fuge und Suite Dreyer L.  
 Vorlesung mit Übung; 2 SWS; Schein; ECTS: 2; Mo, 11:00 - 12:30, R 208

#### **Hörschulung**

Hörschulung 1 Dreyer L.  
 Vorlesung mit Übung; 1 SWS; ECTS: 3; Di, 9:00 - 9:45, R 1  
 Hörschulung 2 Georgi K.  
 Vorlesung mit Übung; 1 SWS; ECTS: 3; Mi, 16:30 - 17:15, R 1  
 Hörschulung 3 Franke M.  
 Vorlesung mit Übung; 1 SWS; ECTS: 3; Mi, 12:15 - 13:00, R 1  
 Hörschulung 4 Franke M.  
 Vorlesung mit Übung; 1 SWS; ECTS: 3; Mi, 8:45 - 9:30, R 1  
 Hörschulung 4 Dreyer L.  
 Vorlesung mit Übung; 1 SWS; ECTS: 3; Di, 10:00 - 10:45, R 1  
 Hörschulung 5 Dreyer L.  
 Vorlesung mit Übung; 1 SWS; ECTS: 3; Mo, 14:00 - 14:45, R 1  
 Hörschulung 5 Rokahr T.  
 Vorlesung mit Übung; 1 SWS; Di, 15:00 - 15:45, R 5  
 Hörschulung 6 Rokahr T.  
 Vorlesung mit Übung; 1 SWS; Mi, 10:30 - 11:15, R 1

|                                                                                                                                                                                                                               |              |
|-------------------------------------------------------------------------------------------------------------------------------------------------------------------------------------------------------------------------------|--------------|
| Hörschulung 6<br>Vorlesung mit Übung; 1 SWS; Mo, 10:00 - 10:45, R 208                                                                                                                                                         | Dreyer L.    |
| Hörschulung 7<br>Vorlesung mit Übung; 1 SWS; Di, 10:30 - 11:15, R 3                                                                                                                                                           | Franke M.    |
| Hörschulung 8<br>Vorlesung mit Übung; 1 SWS; Mi, 14:15 - 15:00, R 1                                                                                                                                                           | Rokahr T.    |
| <b>Instrumentenkunde</b>                                                                                                                                                                                                      |              |
| Instrumentenkunde<br>Vorlesung; 1 SWS; Mi, 9:00 - 9:45, R 208                                                                                                                                                                 | Krombach G.  |
| <b>Italienisch</b>                                                                                                                                                                                                            |              |
| Italienisch: Anfängerkurs II<br>Seminar; 2 SWS; ECTS: 2; ab L 5; Di, 10:30 - 12:00, Raum n.V.; Raum 323 (PCK)                                                                                                                 | Eckes J.J.   |
| Italienisch: Fortgeschrittenenkurs<br>Seminar; 2 SWS; ECTS: 2; ab L 12; Di, 13:30 - 15:00, Raum n.V.; Raum 323 (PCK)                                                                                                          | Eckes J.J.   |
| Italienisch: Mittelkurs<br>Seminar; 2 SWS; ECTS: 2; ab L 8; Di, 12:00 - 13:30, Raum n.V.; Raum 323 (PCK)                                                                                                                      | Eckes J.J.   |
| <b>Neue Musik</b>                                                                                                                                                                                                             |              |
| Neue Satztechniken: Bartóck<br>Vorlesung; 1 SWS; Schein; Di, 15:00 - 15:45, R 1                                                                                                                                               | Dreyer L.    |
| <b>Orgelbaukunde</b>                                                                                                                                                                                                          |              |
| Orgelbaukunde<br>Vorlesung; 2 SWS; Mo, 17:30 - 19:00, R 1                                                                                                                                                                     | Rodeland J.  |
| <b>Werkanalyse</b>                                                                                                                                                                                                            |              |
| Werkanalyse: Werke des 20. und 21. Jahrhunderts<br>Seminar; 1 SWS; Schein; Seminar zur Vorlesung des Stiftungsprofessors Peter Ruzicka: „Kunst und Widerstand - Aufbruch in eine zweite Moderne“;<br>Di, 16:30 - 18:00, R 208 | Blume J.     |
| <b>Musikwissenschaft</b>                                                                                                                                                                                                      |              |
| <b>Hymnologie/Liturgik</b>                                                                                                                                                                                                    |              |
| Deutscher Liturgiegesang<br>Vorlesung; 2 SWS; Mo, 14:30 - 16:00, R 208                                                                                                                                                        | Drescher Th. |
| <b>Musikbibliographie</b>                                                                                                                                                                                                     |              |
| Einführung in das wissenschaftliche Arbeiten<br>Vorlesung; ECTS: 3; Mo, 9:30 - 11:00, Raum n.V.; Bibliothek                                                                                                                   | Krombach G.  |
| <b>Musikgeschichte</b>                                                                                                                                                                                                        |              |
| Jazzgeschichte<br>Vorlesung; 2 SWS; ECTS: 2; Mo, 18:00 - 19:30, R 208                                                                                                                                                         | Pfarr Ch.    |
| Musikgeschichte im Überblick II<br>Vorlesung; 2 SWS; ECTS: 2; Mi, 12:30 - 14:00, R 208                                                                                                                                        | Krombach G.  |
| Musikgeschichte: Kirchenmusik<br>Vorlesung; 2 SWS; Do, 9:00 - 10:30, R 112                                                                                                                                                    | Krombach G.  |
| Musikgeschichte: Klavier/Kammermusik II<br>Vorlesung; 2 SWS; ECTS: 2; Mi, 10:15 - 11:45, R 208                                                                                                                                | Krombach G.  |
| Musikgeschichte: Oper/Oratorium I<br>Vorlesung; 2 SWS; ECTS: 2; Di, 9:00 - 10:30, R 208                                                                                                                                       | Krombach G.  |
| Musikgeschichte: Orchestermusik II<br>Vorlesung; 2 SWS; ECTS: 2; Di, 11:15 - 12:45, R 208                                                                                                                                     | Krombach G.  |

Musikgeschichte: Repetitorium für Prüfungskandidaten  
Vorlesung; 1 SWS; Mo, 12:00 - 12:45, R 112 Krombach G.

### Musikpädagogik

Einführung in die Unterrichtspraxis  
Seminar; 2 SWS; ben. Schein; ECTS: 3;  
Di 10:15 - 11:45 Raum n.V. Striegel L.  
Alter Musiksaal

### Musikpädagogik

Arbeitsgruppe Repräsentanz der Schulmusik - Öffentlichkeitsarbeit für den Musikunterricht; Übung; 1 SWS; Mi, 13:00 - 14:00, Raum n.V.; Alter Musiksaal, Forum Schuhmacher M.

Arbeitsgruppe Unterrichtsmaterial für das Klassenmusizieren mit Blasinstrumenten; Übung; 1 SWS; kein Scheinerwerb möglich; Mi, 17:00 - 18:00, Raum n.V.; Alter Musiksaal, Forum Schuhmacher M.

Didaktische Werkstatt Musikunterricht  
Übung; 1 SWS; kein Scheinerwerb möglich;  
Do 13:00 - 14:00 Raum n.V. Schuhmacher M.  
Alter Musiksaal, Forum, Teilnahme nach Eintrag in ausgehängter Liste

Didaktische Zugänge zu Gustav Mahler  
Proseminar; 2 SWS; ben. Schein; ECTS: 3; Di, 12:15 - 13:45, Raum n.V.; Alter Musiksaal Striegel L.

Einführung in die Musikpädagogik  
Vorlesung; 24 SWS; ECTS: 4; Fr, 9:30 - 11:00, Raum n.V.; Raum 108 (PCK) Scholz G.

Klassenmusizieren mit Blasinstrumenten - Kurs 1  
Proseminar; 2 SWS; Nun nach Eintrag in aushängende Liste; Do, 14:00 - 16:00, Raum n.V.; Alter Musiksaal, Forum Schuhmacher M.  
Schuhmacher B.

Musik des Mittelalters  
Projektseminar; 2 SWS; Schein; ECTS: 3; Mi, 8:15 - 9:45, Raum n.V. Striegel L.

Musikdidaktische Konzeptionen  
Hauptseminar; 2 SWS; ben. Schein; ECTS: 3; auch als Repetitorium geeignet; Di, 8:15 - 9:45, Raum n.V. Striegel L.

Percussion im Musikunterricht - Samba im Klassenzimmer  
Proseminar; 2 SWS; Schein; ben. Schein; Mi; Blockseminar Zeit und Ort nach Aushang zu Beginn des SS Schuhmacher M.

Pop- und Rockmusik in der Schule  
Proseminar; 2 SWS; Schein; Teilnahme nach Eintrag in ausgehängter Liste; Mi, 14:15 - 15:15, Raum n.V.; Alter Musiksaal, Forum Schuhmacher M.

Praktikumsbetreuung  
Praktikum; 2 SWS; Für alle die ein Praktikum absolvieren oder das Praktikumsangebot an der Integrierten Gesamtschule Ludwigshafen wahrnehmen wollen; Meldung nach ausgehängter Liste Schuhmacher M.

Übekurs zum Seminar „Klassenmusizieren mit Blasinstrumenten“  
Übung; 1 SWS;  
Do 16:00 - 17:00 Schuhmacher M.  
Alter Musiksaal, Forum, nur für Studierende, die am Seminar: „Klassenmusizieren mit Blasinstrumenten“ teilnehmen

Übekurs zum Seminar „Pop- und Rockmusik in der Schule“  
Übung; 1 SWS; Musikdidaktik;  
Mi 16:00 - 17:00 Raum n.V. Schuhmacher M.  
Alter Musiksaal, Forum, nur für Studierende, die am Seminar „Pop- und Rockmusik in der Schule“ teilnehmen

Unterrichtspraktische Übung  
Praktikum; 2 SWS; Veranstaltung findet an der Integrierten Gesamtschule in Ludwigshafen Oggersheim statt; Eintrag in ausgehängter Liste Schuhmacher M.

**Methodik/Didaktik****Methodik/Didaktik Gesang**

Methodik/Didaktik Gesang

Keuper J.

Vorlesung mit Übung; 1 SWS; ECTS: 4; Mo, 9:30 - 10:15, Raum n.V.; Raum 323 (PCK)

**Methodik/Didaktik Instrumental**

Fachdidaktik Klavier

Lange H.-G.

Vorlesung mit Übung; 1 SWS; ECTS: 2; Nur für Studierende im neuen Studiengang; Fr, 10:00 - 10:45, Raum n.V.; Raum 323 (PCK)

Methodik Klavier I

Widmaier M.

Vorlesung mit Übung; 1 SWS; ECTS: 2; Nur für Studierende im neuen Studiengang; Fr, 17:15 - 18:00, Raum n.V.; Raum 228 (PCK)

Methodik Klavier II

Schamschula W.

Vorlesung mit Übung; 1 SWS; ECTS: 2; Nur für Studierende im neuen Studiengang; Fr, 11:00 - 11:45, Raum n.V.; Raum 245 (PCK)

Methodik/Didaktik Blechbläser

Burba M.

Vorlesung mit Übung; 2 SWS; ECTS: 4; Di, 14:00 - 15:30, Raum n.V.; Raum 306 (PCK)

Methodik/Didaktik Gitarre

Koch M.

Vorlesung mit Übung; 2 SWS; ECTS: 4; Do, 9:30 - 11:00, Raum n.V.; Raum 356 (PCK)

Methodik/Didaktik Klarinette

Ventulett K.

Vorlesung; 2 SWS; ECTS: 4; Di, 14:30 - 16:00, R 208

Methodik/Didaktik Klavier

Lange H.-G.

Vorlesung mit Übung; 3 SWS; Nur für Studierende im alten Studiengang; Do, 16:00 - 18:30, R 208

Methodik/Didaktik Querflöte

Albrecht S.

Vorlesung mit Übung; 2 SWS; ECTS: 4; Do, 18:30 - 20:00, Raum n.V.; Raum 326 (PCK)

Methodik/Didaktik Schlagzeug

Nießner J.

Vorlesung mit Übung; 2 SWS; ECTS: 4; Mo, 13:30 - 15:15, Raum n.V.; Raum 265 (PCK)

Methodik/Didaktik Violine

Koschnicke D.

Vorlesung mit Übung; 1 SWS; ECTS: 4; Di, 19:00 - 20:00, Raum n.V.; Raum 203 (PCK)

**Ensembles/Chor/Orchester**

Kinderchorleitung

Breitschaft M.

Übung; 2 SWS; Mi, 14:15 - 16:00, Raum n.V.; Chorhaus am Dom

***Christoph Sticht*****-Gelgenbaumeister-****Bilhlildisstraße 15 • 55116 Mainz  
Tel. 06131 - 227195 • Fax 06131 - 220468*****Öffnungszeiten:*****Montag geschlossen  
Dienstag bis Freitag 10.00 - 12.00 h + 15.00 - 18.00 h  
Samstag 10.00 - 14.00 h**

**Chor/Orchester**

Ensemble-Leitung

LV; Ensemble-Leitung Chor und Orchester für alle Studiengänge;

Zeit/Ort n.V.

Daus J.

Chorleitung I

Breitschaft M.

Übung; 1 SWS; Do, 10:00 - 10:45, R 208

Chorleitung II

Breitschaft M.

Übung; 1 SWS; Do, 10:45 - 11:30, R 208

Chorleitung III

Breitschaft M.

Übung; 1 SWS; Do, 14:15 - 15:00, R 208

Chorleitung IV

Breitschaft M.

Übung; 1 SWS; Do, 15:00 - 15:45, R 208

Chorleitung: Plenum

Breitschaft M.

Seminar; 2 SWS; Do, 12:00 - 14:00, R 208

**Fachbereichschor**

Fachbereichschor

Breitschaft M.

Übung; 2 SWS; Schein; Di, 17:00 - 19:00, R 108

**Fachbereichsorchester**

Fachbereichsorchester

Koloseus W.

Übung; 3 SWS; Schein; Mo, 13:30 - 16:30, R 108

**Übchor/Üborchester****Übchor**

Übchor

nn

Übung; 2 SWS; Schein; Di, 14:30 - 16:00, R 108

**Üborchester**

Üborchester

nn

Vorlesung; 2 SWS; Schein; Mi, 10:00 - 11:30, R 108

**Jazz/Rock/Pop-Chor**

Rock-/Pop-/Jazzchor

Übung; 2 SWS; Schein;

Mo 19:30 - 21:30

Frank B.

Alter Musiksaal, Forum

**Collegium musicum**

Chor des Collegium musicum [Chor]

LV; 4 SWS; Schein; offen für alle Angehörigen der Universität; Alte

Mensa, Beginn: erste Semesterwoche

Mi 19:00 - 22:00

Atrium Mini

Daus J.

Chorsängerausbildung [Chor]

LV; für Studierende aller Fachbereiche;

Zeit/Ort n.V.

Daus J.

Collegium musicum [CM]

LV;

Zeit/Ort n.V.

Daus J.

EuropaChorAkademie und Bachensemble [Chor]

LV; Teilnahme auf Anfrage;

Zeit/Ort n.V.

Daus J.

Orchester des Collegium musicum [Orchester]

LV; 4 SWS; Schein; offen für alle Angehörigen der Universität; Alte Mensa

Beginn: erste Semesterwoche

Di 19:00 - 22:00

Atrium Mini

Daus J.



**A**

- Abboud-Neisecke, Sahda 334, 383  
 Abdolhosseini, Ezzet 391  
 Abdullah, Walid 367, 408  
 Abegunewardene, Nico 334, 371  
 Abert, Konstantin 204, 212, 239  
 Abou-Warda, Eyad 222, 270, 273, 604  
 Aboub, Abdessalem 51, 143, 150, 151  
 Abraham, Christian 360  
 Accorinti, Carlo 500, 502, 509, 511  
 Achebach, Stefanie 682, 695, 709  
 Achenbach, Patrick 592, 600, 611  
 Achenbach, Tobias 334, 367  
 Ackermann, Dieter 592, 599  
 Ackermann, Lothar 632, 654  
 Ackermann, Ralf H. 380  
 Adam, Adolf 171, 178  
 Adam, Holger 639  
 Adam, Klaus 21  
 Adam, Klaus G. 41  
 Adam, Michael 284, 295  
 Adam, Mirko 334, 379  
 Adam, Vjeka 284, 300, 310  
 Adamek, E. 413  
 Adamek, Henning 358, 370  
 Adamski, Edith 279  
 Adolph, Jürgen 389  
 Adrian, Hermann 118, 588, 599, 606, 610, 613, 615  
 Adwan, Mahmoud 378  
 Ahlers, Jürgen 355, 378, 424  
 Ahrenholz, Bernt 436, 444, 473, 474  
 Ahrens, Anne 143, 148  
 Ahrens, Barbara 497, 502, 510, 511  
 Ahrens, Ute 78  
 Al-Haj, Haitham 334, 382  
 Al-Hamarnah, Ala 627, 634  
 Al-Homsi, Jean 334, 381  
 Al-Nawas, Bilal 333, 382  
 Alaoui Mhamdi, Mohammed 515, 516  
 Alaoui, Mohammed 497, 503, 544, 545  
 Albani, Michael 389  
 Albers, Eva-Maria 682, 693, 705  
 Albers, Jörg 377  
 Albert, Werner 384  
 Albert-Zerlik, Annette 172, 178, 185  
 Albrecht, Barbara 679, 683, 689, 690  
 Albrecht, Stefan 552, 561, 574, 729  
 Albrich, Stefan 334, 380  
 Alessandri, Beat 335, 379  
 Alkemper, Roland 592, 604  
 Allan, Thomas William 436, 455, 464, 466  
 Allard, Dirk 627, 638  
 Alle Mathematikdozenten 618  
 Allendorfer, Carsten 161  
 Alonso, Rosaria 231  
 Alt, Erwin O. 590, 598  
 Alt, Kurt W. 680, 694, 708, 709  
 Altenhein, Benjamin 682, 693, 706, 707  
 Althoff, Jochen 139, 549, 558, 570, 571  
 Altmann, Angelika 33  
 Altmeyer, Klaudia 598  
 Altner, Helmut 92  
 Amann, Konrad 554, 559, 560  
 Amann, Manuel 274  
 Amayri, Samer 637  
 Ambach, Veronika 392  
 Amberg, Bernhard 588, 603, 617, 618  
 Amberg, Rainer 366  
 Ambos, Robert 627, 634, 646, 648, 649, 650  
 Amelung, Petra 28  
 Ament, Hermann 550, 556, 566  
 Amsinck, Ulrike 302  
 Anderhub, Andreas 128  
 Andreae, Meinrat O. 48  
 Andreas, Klaus 335, 371  
 Andres, Dörte 497, 505, 509, 527, 528, 529  
 Andres, Iris 600  
 Andresen, Harro 140, 590, 600, 612  
 Andrienne, René 434, 453  
 Andrzejczak, Gabriele 446, 447  
 Angelini, Chiara 143, 151  
 Angulo-Martínez, José Luis 143  
 Annal Therese, Helen 627, 636  
 Anschütz-Miczek, Ilse 31  
 Anton, Simone 320  
 Antoniou-Lipfert, Patricia 365  
 Antonova, Halyna 143, 152, 665, 667, 711  
 Antony-Mayer, Ch. 627, 638, 639, 664  
 Antunes, Cecilia 365  
 Anyanwu, Rose-Juliet 554, 564, 565, 586  
 Anzenbacher, Arno 171, 177, 186  
 Anzer, Christian 199, 211, 213, 236  
 Apeldoorn, Felicitas 293  
 Appel, Hannelore 33  
 Appel, Rosaria 209  
 Appeltrath, Silvia 454, 455  
 Arend, Joachim 627, 641, 642, 676, 677  
 Arendes, Josef 327, 361, 396, 398, 399  
 Arends, Hans-Jürgen 588, 600, 611, 612  
 Arenhövel, Hartmuth 590, 600  
 Arndt, Oliver 637  
 Arneke, Barbara 714, 720  
 Arneth, Borros 333, 373  
 Arnold, Bernd-Peter 204, 216, 245, 246  
 Arnold, Hans-Peter 386  
 Arnold, Marianne 56  
 Arnold, Melanie 497, 502, 511  
 Arnold-Fabian, Ulf 320  
 Arns, Jürgen 284, 300  
 Arnsperger, Leopold 40  
 Arp, Klaus Michael 17  
 Arrighetti, Anna Maria 485  
 Artelt, Sigrid 622, 636  
 Artz, Markus 284, 295  
 Arzheimer, Kai 199, 211, 212, 236, 237  
 Asgharnia, Mary 376  
 Asmussen, Jenniver 154  
 Assistenten 403  
 Atahi, Safiullah 377  
 Atreya, Raja 335, 370  
 Aubron, Jacques 497, 503, 505, 515, 526, 528, 529  
 Aufenanger, Stefan 196, 208, 228, 230, 233, 234  
 Augustin, Albert J. 358, 381  
 Augustin, Dieter 196, 219, 221, 255, 258, 260, 261, 263  
 Aulenbacher, Kurt 592, 600, 601, 610  
 Aulitzky, Walter 353, 372, 413, 414, 415  
 Aumann, Thomas 592, 599  
 Aust, Friedhelm 199, 219, 221, 258  
 Auster Mühl, Frank 497, 504, 519, 521, 522  
 Awenius, Cornelia 129  
 Axt, Corinna 559  
 Ay, Cano 592, 599  
 Azrak, Birguel 335, 383

**B**

- Baader, Peter 38  
 Baader, Rudolph 694  
 Babin 204, 264  
 Bach, Heinz 198, 208  
 Bach, Ivo 293  
 Bach, Volker 92, 588, 602, 603, 619  
 Bachmann, Thomas 714, 720  
 Bachtadse, Margit 382  
 Backe, Hartmut 588, 601, 611  
 Badawia, Tarek 199, 208, 209, 228, 229, 230  
 Badea, Florin 153, 199, 217, 247, 250  
 Badenhoop, Beate 335, 380  
 Baeßler, Stefan 592, 599, 610  
 Bahlmann, Franz 355, 380, 428  
 Bahmann, Aenne 690, 691  
 Bähner, Frank 373  
 Bahr, Kerstin 360  
 Bahr, Marie-Anna 366  
 Bai, Lin 360  
 Baiersdörfer, Markus 640  
 Bakalarczyk, Danuta 302  
 Bake, Doris 128  
 Balbach, Angela 695  
 Balestrini, Nassim 138, 436, 455, 456, 461, 462, 463, 464

- Balke, Benjamin 637  
 Ballek, Daniela 714, 720  
 Ballweg, Ottmar 282  
 Baltschun, Heidemarie 508  
 Balz, Mathias 627, 636  
 Balz-Geis, Elke 24  
 Balzer, Andrej 223  
 Banerjee, Arun 440, 448, 474, 632, 635  
 Bangs-Urban, Linda 714, 720  
 Banhart, Florian 119, 623, 639, 665, 666  
 Banholzer, Jürgen 554, 564, 581  
 Banihashemi, Asgar 220, 222  
 Banik, Nidhu Lal 637  
 Bansbach, Steffi M. 297  
 Banzo y Sáenz de Miera, Helga 497, 506, 533, 534, 535  
 Bär, Christian 33  
 Barbaro, Salvatore 283, 296, 309, 310, 312  
 Bardeleben, Ralph Stephan von 335, 371, 412, 413  
 Bardeleben, Renate von 496, 502, 504, 518, 520, 521, 524  
 Barleben, Leif 627, 641, 642  
 Barme, Stefan 497, 506, 533, 537, 538  
 Barner, Andreas 21  
 Barnikol, Wolfgang 328, 361  
 Barreiros, Ana-Paula 137, 335, 370, 413  
 Barriau, Emilie 627, 638  
 Bartels, Peter-Paul 440, 451, 481  
 Bartenstein, Peter 323, 368, 396, 408, 409, 410, 421, 662, 700, 705  
 Barth, Hans 222, 271  
 Barth, Matthias 627, 635, 651, 654  
 Barth, Willi 28  
 Barth, Willy 436, 455, 462, 464, 466, 467  
 Barthel, Verena 440, 470  
 Barthelmann, Klaus Georg 591, 605, 620, 621  
 Bartholomä, H.-J. 387  
 Bartholomä, H.J. 387, 388  
 Bartling, Hartwig 42, 50, 99, 280, 296, 302, 312, 313  
 Bartmann, Martin 204, 218, 251  
 Bartmann, Sylke 200, 208, 209, 229, 230  
 Bartsch, Hans-Joachim 113  
 Bartsch, M. 128  
 Bartsch, Thomas 634  
 Basché, Thomas 623, 639, 657, 665, 666  
 Basenau, Sandra 23  
 Bashaireh, Khaldoon 335, 379  
 Bastelberger, Anke 360  
 Basten, Karin 335, 377  
 Bastian, Heinz 508  
 Bat-Oelsiy, Suhbaatar 269  
 Bauer, Angela 627, 641, 675  
 Bauer, Jörg 604  
 Bauer, Marline 179  
 Bauer, Matthias 138, 436, 444, 469, 471  
 Bauer, Rita 564, 565  
 Bauer, Stefanie 143, 148  
 Bauer, Ursula 389  
 Bauer, Volker 204, 265  
 Bauer, Wolfram 592, 604  
 Bauermann, Thomas 368  
 Bauerschmitz, Regina 33  
 Baum, Detlef 204, 209, 231  
 Baum, Sigrid 35  
 Bauman, Andreas 637  
 Baumann, Annett 222, 270  
 Baumann, Florian 284, 297, 309, 310  
 Baumann, Katharina 627, 638  
 Baumann, L. 45  
 Baumann, Lutz 436, 450, 451, 478, 479  
 Baumann, Thomas 204, 218, 253  
 Baumann, Ulli 222, 269  
 Baumann, Wolfram 118, 625, 639, 657, 666  
 Baumbusch, Monika 123  
 Baumeister, Theofried 136, 171, 175, 184  
 Bäumer, Mechthild 562, 563  
 Bäumer-Schleinkofer, Anne 597, 616  
 Baumert, Silke 118  
 Baumgaertel, F. 385  
 Baumgart, Winfried 550, 561, 576  
 Baumgart-Pietsch, Anja 562  
 Baumgarten, M. 666, 667  
 Baumgärtner, Imma 298  
 Baur, Martina 24  
 Baur, Philipp 23  
 Baus, Hanna 362  
 Bausinger, Tobias 627, 634, 646  
 Bauske, B.G. 526, 527  
 Bauß, Bruno 599  
 Bayer, Elke 137, 335, 370, 413  
 Bayram-Hahn, Zöfre 636  
 Bech, Maria Luisa 59  
 Bechthold, Beate 182  
 Beck, Christian 204, 209, 230  
 Beck, Joachim 335, 372, 416, 417  
 Beck, Klaus 137, 278, 280, 300, 310, 317, 318  
 Beck, Michael 327, 373, 418, 419  
 Beck, Otfried 333, 377  
 Beck, Reinhard 591, 600, 611  
 Beck, Thomas 354, 380  
 Becker 385  
 Becker, Alfons 550, 560  
 Becker, Angela 683, 693  
 Becker, Bernhard 639  
 Becker, Bettina 382  
 Becker, Christian 627, 638  
 Becker, Christiane 112  
 Becker, Corinna 382  
 Becker, Detlef 330, 374, 419, 420  
 Becker, Hans 31, 360  
 Becker, Hansjakob 171, 178  
 Becker, Jens K. 632, 635  
 Becker, Jürgen 335, 366  
 Becker, Marion 380  
 Becker, Monika 24  
 Becker, Renate 30, 129  
 Becker, Roman 204, 216, 246  
 Becker, Rosl 392  
 Becker, Sabine 27  
 Becker, Wolfgang 31  
 Becker-Pauly, Christoph 683, 691, 701, 702, 703  
 Beckert, Ursula 635  
 Beckh, Karl-Heinz 389  
 Beckmann, Peter 16, 53, 590, 598  
 Beeh, Kai-Michael 355, 372  
 Beer, Axel 140, 549, 563, 581  
 Beer, Martina 180, 182  
 Beetz, Rolf 322, 330, 373, 418, 419  
 Begemann, Friedrich 48, 590  
 Behl, Christian 323, 361, 362, 396, 398, 399, 410, 421, 700, 705  
 Behlau, Ulrike 436, 455  
 Behler, Matthias 592, 599  
 Behneke, Alexandra 330, 382  
 Behneke, Nikolaus 320, 323, 383  
 Behr, Jürgen 290, 292, 306  
 Behrend, Konstantin 683, 692, 701  
 Behrendt, Joram 143, 146  
 Behrendt, Thorsten 638  
 Behrens, Michael 160  
 Beicht, Norbert 78  
 Beilharz, Manfred 440, 450  
 Beilke, Sven 365  
 Beinbauer, Harald 204, 209, 211, 222, 229, 273  
 Beinlich, Thomas 284, 293  
 Beißer, Friedrich 173  
 Bell, Carolin 335, 372  
 Bell, Irene 556  
 Bellmann, Günter 434, 443  
 Bellmann, Klaus 278, 280, 299, 316, 317  
 Belovsky, Ludmila 692  
 Belovsky, Ludmilla 182  
 Bender, Aline 362  
 Bender, Gabriele 129  
 Bender, Helmut 720  
 Bender, Klaus 335, 366, 405  
 Bender, Nevenka 32  
 Bender, Wolfgang 140, 552, 564, 565, 583, 584, 585  
 Benesch, Hellmuth 198

- Benrath, Gustav Adolf 173  
 Bense, Sandra 333, 376  
 Benz, Hubert 440, 451, 479  
 Benzschawel, Kerstin 627; 641  
 Beran, Alexandra 335  
 Berber, Iris 599  
 Bercht, Marc 627, 641, 642  
 Bereit, Heidi 622, 634  
 Berens, Dana 679  
 Berg, Angelika 123, 374  
 Berg, Carolin 635  
 Berg, Elke 22  
 Bergeler, Jürgen 335, 361, 395  
 Berger, Christian 683, 693  
 Berger, Rüdiger 639  
 Berger, Steffen 335, 377  
 Berger, Thomas 172, 175, 183  
 Bergfeld, Moritz 714, 721, 726  
 Bergmann, Alfred 290, 295, 305  
 Bergmann, Claus 552, 556, 567  
 Bergmann, Wolfgang 222, 266  
 Bergmann-Gaadt, Martina 552, 562, 579  
 Bergner, Ines 451  
 Berinskat, Stefanie 637  
 Bernat, Emmanuelle 143, 150  
 Berndt, Heinz 40  
 Bernhard, Pasqual 592, 599  
 Bernhard, Wolfram 681, 694  
 Bernhardt, Fabian 270  
 Berning, Anne 716, 724  
 Berninger, Mark 436, 455, 462  
 Bernstein, Eckhard 440, 468  
 Bernstein, Frank 551, 559, 572, 573  
 Bernward, Bertram 716  
 Bertgen, Renate 691, 692  
 Berthold, Silke 335, 381  
 Berti, Stefan 199, 214, 240, 241  
 Bertram, Claus-Toni 31  
 Besser, Roland 354, 376, 422  
 Best, Christine 599  
 Best, Johanna 22  
 Best, Thorsten 593, 599  
 Beth, Carla 128  
 Bettag 389  
 Bettag, Martin 353, 378  
 Bettmer, Jörg 626, 636, 657  
 Betz, Manfred 497, 506, 533, 534, 535, 536, 537, 538  
 Beutel, Jens 21  
 Beutel, Manfred E. 323, 375, 421  
 Beutelmann, Peter 683, 688, 697, 698  
 Beuter, Dagmar 380  
 Beyelstein, Dirk 637  
 Beyer, Jens 683, 691, 701  
 Beyer, Jürgen 328, 370  
 Beyer, Thorsten 335, 370, 413  
 Beyer, Vera 335, 419  
 Beyerlein-Buchner, Christoph 500, 507, 509, 510  
 Beyrer, Klaus-Dieter 216, 246  
 Bhakdi, Sucharit 123, 323, 363  
 Bhakdi-Gerl, Verena 335, 381  
 Bickel, Ludwig 112  
 Bickenbach, Christian 284, 292, 304  
 Bickes, Gerhard 143, 146, 147  
 Bickes-Kelleher, Debra 335, 361, 394, 395, 396  
 Bieda, Jan 333, 377  
 Biedermann, Alexander 335, 372, 417  
 Bieger, Annette 556  
 Bielawska-Ellermeier, Krystyna 497, 507, 542, 543  
 Biele, Eva 632, 634, 645, 646  
 Bierbach, Benjamin 377  
 Bierbach, Hartmut 330, 371, 413  
 Bierbauer, Thorsten 683, 694, 707  
 Bierenbaum, Isabella 593, 598  
 Biermann, Hartmut 550, 562  
 Bierschenk, Thomas 140, 549, 564, 565, 582, 583, 584, 585  
 Biesterfeld, Stefan 322, 327, 368, 410, 411, 422  
 Bietz, Carmen 440, 455, 456, 467  
 Bietz, Wolfgang 440, 451, 478  
 Binder, Kurt 48, 588, 599, 607, 608, 610, 611  
 Bindewald, Hartmut 389  
 Binet, Frederick 432  
 Binger, Marc 284, 298  
 Binner, Ellen 381  
 Biontino, Sascha 284, 299, 310  
 Birkle, Carmen 138, 435, 454, 456, 461, 462, 463  
 Birklein, Frank 323, 376, 422, 423  
 Bisang 101  
 Bisang, Walter 14, 123, 432, 446, 447, 459  
 Bischof, Petra 601  
 Bischoff, Friedrich 40  
 Bitsch-Molitor, Mechthild 136, 172, 178, 185  
 Bitschnau, Stefanie 335, 367  
 Bittinger, Fernando 335, 368, 411  
 Bittkau, Christiane 683, 689  
 Bitz, Oliver 683, 694, 707  
 Blachnik, Barbara 23  
 Blachnik, Nuri 639, 665  
 Blank, Bettina 335, 375  
 Blank, Christl 200  
 Blankenberg, Stefan 330, 371, 412  
 Blankenberger, Hans 32  
 Blankenburg, Klaus 508  
 Blänsdorf, Jürgen 550, 558, 570  
 Blasberg, Rolf 335, 362  
 Blaser, Jutta 436, 453, 486, 487  
 Blaß, Bettina 204, 217  
 Blaufuß, Margot 392  
 Blaum, Klaus 593, 599, 608  
 Bleicher, Niels 554, 556, 566  
 Bleicher, Thomas 144, 147  
 Bleichhardt, Gaby 199, 214, 242  
 Bleisinger, Reiner 159, 167  
 Blenk, Karola 29  
 Blettner, Maria 323, 369, 411, 412  
 Bloch, Immanuel 588, 599, 608  
 Blum, Joachim 440, 455  
 Blum, Jochen 330, 377, 423, 424  
 Blum, Peter 554, 561, 576  
 Blume, Jürgen 581, 713, 719, 720, 721, 727  
 Blumenstock-Elskamp, Doris 182  
 Blümer, Nils 592, 599  
 Blümer, Wilhelm 139, 549, 558, 570, 571  
 Blumers, Peter 622  
 Blümlin, Helmut 358, 379, 426  
 Böcher, O. 105  
 Böcher, Otto 135, 173, 194  
 Böcher, Wulf Otto 137, 321, 330, 369, 413, 415  
 Böcher-Schwarz, Hans G. 355, 378, 423, 424  
 Bock, Birgit 112  
 Bock, Margret 177  
 Bock, Michael 137, 280, 292, 306, 307  
 Bock, R. 610  
 Bock-Raming, Andreas 435, 448, 474  
 Bockamp, Ernesto 335, 365  
 Bockius, Hugo 690  
 Bockius, Joachim 599  
 Bodem, Friedrich 335, 379  
 Boden, Wilhelm 40  
 Bodenstein, Elisabeth 320  
 Boehm, Daniel 335, 380  
 Boehringer, Albert 40  
 Boehringer, Otto 40  
 Boeschoten, Hendrik 432, 457, 476, 477  
 Boesken, W.H. 389  
 Boesler-Uzman, Kristine 640  
 Boeßenecker, Marita 690  
 Boeßenecker, Werner 688  
 Bogdan, Anca 627, 642  
 Bogojavlenska, Svetlana 554, 561  
 Böhler, Eva Maria 336, 369, 411, 412  
 Böhm, Alexander 282  
 Böhm, Bertram 426  
 Böhm, Horst 625  
 Böhm, Ralph 611  
 Böhme, Ingo 336, 375, 420  
 Böhmer, Gerd 240, 321, 327, 361, 394, 395, 396, 398, 678  
 Böhmer, Volker 627, 642, 666, 671, 672, 673, 678  
 Bohn, Olga 562

- Bohnert 390  
 Böhning-Gaese, Katrin 679, 680, 692, 704, 705  
 Bohrer, Manfred 387  
 Boisguerin, Valesca 683, 691  
 Boissiere, Samuel 593, 603  
 Bol, Renate 550, 557, 569, 570  
 Bold, Valentina 467  
 Boldova-Valeva, Anjela 320, 333, 363  
 Boldt, Joachim 387  
 Boller, Renate 33  
 Bollinger, Alexandra 301  
 Bollinger, Carsten 31, 278  
 Bongert, Anja-Katrin 336, 366  
 Bonn, Irene 627, 636, 657, 658  
 Bonn, Jochen 593, 599  
 Boor, Stefan 336, 368, 410  
 Bopst, Hajo 497, 502, 503, 511, 512  
 Borchert, Horst 632, 634  
 Borinski, Anne 274  
 Bork, Konrad 326, 374, 419, 420  
 Born, Roman 320  
 Börner, N. 358, 371, 412  
 Bornmann, Gabriele 379  
 Borrmann, Stephan 48, 124, 588, 602, 614, 653  
 Börsch-Supan, Wolfgang 590  
 Borschitz, Thomas 376, 377  
 Borst, Eva 198, 209, 227, 230, 234  
 Borth, Hartmut 592, 602, 614  
 Borzel, Karl-Heinz 204, 209, 211, 229  
 Boscolo, Cristina 144, 151  
 Bosmann, Markus 336, 370  
 Bosold-DasGupta, Bettina 437, 453, 484  
 Bossert, Olga 274  
 Botezan, Carmen 336, 366  
 Both, Stefan 336, 367  
 Böttcher, Martin 336, 379  
 Bottenberg, Wolfgang 683, 693  
 Boulyga, Sergei 636  
 Boy, Jürgen 625  
 Boyer, Andrea 500  
 Bozkurt, Tayfun 386  
 Brachert, Thomas 631, 635, 651, 652, 655  
 Bracht, Bernd 284, 297, 301  
 Brachtel, Dirk 390  
 Brackertz, D. 388  
 Braisch, Monika 336, 391  
 Bramanti, Barbara 683, 694, 708  
 Brambrink, Ansgar 330  
 Brand, Marliese 129  
 Brandenbusch, Mathias 336, 383  
 Brandmayr, Alexandra 220, 222  
 Brandstetter, Anna-Maria 97, 552, 564, 565, 583  
 Brandt, Christian 593, 604  
 Brandt, Hans-Jürgen 100  
 Brandt, Walter 159, 160, 163, 166, 169  
 Brandt-Wagner, Katrin 278, 299  
 Brantzen, Karl-Bertram 357, 366, 406  
 Brauburger, Michaela 604, 605  
 Braucksiepe, Bastienne 683, 694, 707  
 Brauer, Thomas 392  
 Braun, Anneliese 627, 641, 642, 676  
 Braun, Eva Andrea 549, 556, 557, 567, 568  
 Braun, Ludwig 336, 382  
 Bräuninger, Wolfgang 336, 374  
 Brecher, H. J. 388  
 Bredel-Geißler, Anne 204, 209, 227  
 Brehmer, Martin 626, 638  
 Breil, Peter 336, 381  
 Breining, Ingrid 154  
 Breitenbach, Valentina 562  
 Breitenbücher, Frank 336, 372  
 Breithaupt, Angelina 154  
 Breitkopf, J. 388  
 Breitschaft, Mathias 721, 729, 730  
 Breitschaft, Mathias, 714  
 Breivogel, Heike 365  
 Brendel, Elke 432, 450, 452, 478, 479, 480  
 Brender, Danae 382  
 Brenner, Walburgis 336, 379, 428  
 Bress, Peter 588, 593, 602  
 Breßler, Eva 200, 216, 245  
 Brestyensky, Johann 497, 503, 512, 513, 514, 515  
 Breter, Hans-Joachim 321, 327, 361, 362, 396, 398, 399  
 Brett, Simone 35  
 Brettel, Hauke 284, 292, 306, 307  
 Breuel, Jürgen 637  
 Breuer, Astrid Yvonne 144, 152  
 Breuer, Astrid, Yvonne 437, 449, 490, 491, 492, 493, 494  
 Breuer, Johannes 552, 558, 571  
 Breuer, Klaus 137, 280, 301, 317, 318  
 Brieber, Sarah 336, 376  
 Brieger, Jürgen 336, 381  
 Briegert, Manuela 365  
 Brill, Bettina 357, 366, 406  
 Bringmann, Michael 140, 549, 562, 578, 579, 580  
 Brinker, Wolfram 552, 558, 570, 571, 572  
 Brinkmann-Kramp, Monika 108  
 Briseno, Benjamin 323, 383  
 Britten, Cedrik 336, 372  
 Brochhausen, Christoph 336, 368  
 Brochhausen, Mathias 440, 451, 479  
 Brockerhoff, Peter 320, 321, 323, 380, 407, 428  
 Brockmann, Holger 336, 370  
 Brockmann, Rolf 588, 600, 607, 610  
 Brodbeck, Peter 35  
 Brodda, Klaus 336  
 Broese, Konstantin 440, 451, 479  
 Bronner, Rolf 280, 299, 303, 310, 316, 317  
 Brönnner, Wolfgang 550, 562, 579  
 Brookshire, Susanne 123  
 Bros, Matthias 333, 374  
 Bru, Jean-Bernard 603  
 Brüchert, Hedwig 554, 560  
 Brüchert, Wolfram 636  
 Bruchhausen-Mertens, Stefanie 336, 374  
 Brückbauer, Debora 364  
 Brugger, Petronella 371  
 Brüggmann, Gerhard 632  
 Brüggmann, Karin 392  
 Brühl, Klaus 336, 368  
 Brühl, Kornelia 632, 641, 677  
 Brummer, Herbert 127  
 Brunk, Helma 554, 561  
 Brüning, Walter 434, 450  
 Brunk, Markus 593, 604  
 Brunn, Tatjana 222  
 Brunner, Matthias 113  
 Bruns, Kai 373  
 Brusckke, Klaus 714, 720  
 Brzezinska, Ryta 418  
 Bubeck, Christoph 596, 609, 666, 667  
 Bubnoff, Daria von 509, 530, 531, 532  
 Buch, Rainer 336, 382  
 Buchheim, Hans 198, 211, 212, 235, 237  
 Buchholz, Axel 203, 215, 217, 250  
 Buchholz, Hans-Georg 336, 368  
 Buchkremer, Stefan 334, 370, 413  
 Büchler, Kay 683, 695  
 Buchmann, Inga 336, 368  
 Buchter, Jochen 21  
 Buckert, Danielle 627, 641  
 Buda, Razvan A. 637  
 Buddruss, Georg 434, 448  
 Budinger, Matthias 336, 369, 411, 412  
 Budischewski, Kai 336, 362  
 Büermann, Wulf 290  
 Büggeln, Hendrik 41  
 Buggenhagen, Holger 336, 366  
 Buhl, Rohland 323, 415, 416  
 Buhl, Roland 322, 323, 372, 400, 413, 414, 415, 417, 418  
 Bühler, Christoph 204, 218, 251  
 Bühler, G. 384  
 Bühler, Siegfried 236  
 Bühler, Wolfgang 590  
 Bukulin, Monika 640  
 Buland, Rainer 230  
 Bullrich, Kurt 590, 602  
 Bulut, Christiane 436, 457, 476, 477  
 Bumb, Peter 336, 381  
 Burba, Malte 729

- Burchardt, Alexander 336, 372  
 Burck, Iris 336, 367  
 Bürckbüchler, Achim 204, 264  
 Burg, Jürgen E. 337, 368  
 Burgard, Willi 388  
 Burgdorf, Reinhard 688  
 Burger, Joachim 683, 694, 708  
 Bürger, Rainer Achim 356, 380, 427  
 Bürger, Ronald 200, 219, 220, 222, 255, 266  
 Bürger, Stefan 637  
 Burkard, Andrea 35  
 Burkart, Gabriele 453, 454, 455  
 Burkhardt, Doris 435, 449, 490, 492, 493, 494  
 Burkhart, Klaus 377  
 Bürkner, Christine 368  
 Bürmann, Jörg 196, 210  
 Burmester, Thorsten 682, 691, 700, 701, 702, 705  
 Burt, Angela Catherine 437, 455, 465, 466  
 Burwinkel, Matthias 337, 382  
 Busbee, Mark Bradshaw 437, 455, 456, 465, 466  
 Busch, Frieder 434, 454, 456  
 Busch, H.P. 389, 390  
 Büscher, Christine 376  
 Buschle, Nicole 204, 218, 251  
 Buschmann, Catharina 373  
 Buscke, Claude 452  
 Busekow, Angelika 386  
 Buß, Gilbert 222, 274, 275  
 Butt, Hans Jürgen 632, 639  
 Butt, Hans-Jürgen 48, 597  
 Büttner, Kornelia 278, 291  
 Butz, Elke 504, 505  
 Buyko, Valerij 497, 507, 509, 539, 540, 541  
 Bystron-Lausch, Doris 278
- C**  
 Caballero, Claudio 200, 211, 212, 236  
 Calentier, François 144, 150, 151  
 Callaway, Angelika 337, 383  
 Campanile, Anna 437, 453, 484, 485  
 Campenhausen, Christoph von 681, 692  
 Cao, Yudong 627, 642  
 Caprano, Tanja 693  
 Caps, Hannelore 559  
 Cardella, Dagmar 383  
 Carow-Barthelmes, Claudia M. 392  
 Carvalho, M. Rocha 537  
 Casallas de Brake, Cristina 144, 152  
 Caspar, Birgit 364  
 Casper, Frederick 636  
 Caucig, Peri 337, 374  
 Cech, Heide 504, 505
- Cerny, Robert 276  
 Ceroni, Daniela 144, 151  
 Cesana, Andreas 132, 450  
 Chabasse, Catherine 497, 503, 513, 515, 529  
 Chalybäus, Claudia 386  
 Charalampaki, Patra 334, 378, 423, 424  
 Charvalakis, Constantin 386  
 Chase, Astrid 599  
 Chaumien-Wetterauer, Giselle 501, 506, 528  
 Chauvin-Brandscheid, Colette 144  
 Chebbah, Johanna 132  
 Chebbah, Naila 509  
 Chen, Li 593, 604  
 Cherdron, Julia 285, 295  
 Chiaro, Maria Grazia 515  
 Chillemi - Jungmann, Francesca 512, 513, 515  
 Chmielowska-Rumpel, Joanna 497, 507, 509, 542, 543  
 Choi, Kyungsun 628, 638  
 Christ, Heike 639  
 Christ, Liane 159  
 Christ, Michael 290, 299, 316  
 Christ, Sandra 379  
 Christmann, Markus 365  
 Christoffers, Ann Babett 383  
 Chubarov, Oleg 593  
 Cisaria, Vera 278, 291  
 Ciupka, Eleonore 713, 720  
 Claas, Arno 129  
 Claßen-Bockhoff, Regine 90, 679, 680, 689, 696, 697, 698, 699, 701  
 Claus, Hans-Günther 328, 367  
 Claus, Harald 683, 695, 710  
 Clausen, Andrea 440, 451, 480  
 Clemens, Michael 390  
 Clement, Albrecht 337, 362, 399  
 Clement, Angela 362  
 Cleppien, Diana 683, 693  
 Cleppien, Dirk 337, 367  
 Clermont-Wocker, Liliane 690, 691  
 Closs, Ellen Ildicho 322, 329, 365, 404  
 Cnyrim, Andrea 497, 503, 504, 512, 513, 514, 516  
 Coerdts, Wiltrud 369  
 Coester, Markus 555, 564, 565, 584  
 Colanero, Sandra 119, 366  
 Colas, Catherine 51  
 Cole, Deborah Lynn 714, 720  
 Cole, Mark D. 55, 290, 292, 307, 308  
 Collet, Heiko 271  
 Collo, Jutta 337, 366  
 Colo'n, Sylvia 377  
 Comagic, Slobodan 637  
 Comparot-Matthes, Béatrice 144, 150, 151
- Conca Parra, Andrés 593, 599  
 Conrad, Georg 639  
 Conrath, Ulrike 450, 451  
 Conzelmann, Lars 337, 379  
 Cordes, Uwe 326, 371  
 Corinth, Claudia 337, 368  
 Crass, Joachim 437  
 Crutzen, Paul J. 48  
 Cudovic, Dragan 337, 379  
 Curtius, Joachim 592, 602  
 Czaja, Joachim 683, 693  
 Czerni, Ursula 502  
 Czerwinski, Petra 337, 365  
 Czirr, Eva 362
- D**  
 d'Hoedt, Bernd 323, 382  
 da Rocha Abreu, Manuel 440, 473  
 Dabelow, Niels J. 285, 293  
 Dahlem, Stefan 204, 216, 249  
 Dahm, Katharina 285, 294  
 Dahm, Manfred 357, 376, 424  
 Dahm, René 28  
 Dahmen, Norbert 240, 330, 375, 420, 421  
 Damberger, G 378  
 Damblemont, Gerhard 437, 453, 481, 482, 483, 484, 485  
 Dambmann, Gerhard 198, 217  
 Dammel, Antje 440, 443  
 Damrath, Cornelia 154  
 Damrot, Julia 365  
 Dane, Wolfgang 200, 220  
 Danek, Alexander 285, 299  
 Danila, Crenguta 628, 642  
 Danne, Michael 716  
 Dannhardt, Gerd 623, 640, 641, 660, 674, 675, 676, 678  
 Dany, Christoph 390  
 Darmstadt, Claudia 272  
 Datz, Stephan 33  
 Daub, Daniele 222, 272  
 Dauber-Primaveßy, Adolf 114  
 Daubländer, Monika 330, 382  
 Daugirdas, Kestutis 174, 180, 192  
 Daum, Angelika 437, 455, 456  
 Daum, Matthias 276  
 Daus, Joshard 713, 722, 730  
 Dauscher, Peter 593, 604, 621  
 David, Matthias 337, 366  
 David, Sybil 337, 367  
 Davis, Alice C. 498, 504, 505  
 Dawla, Danielle 368  
 de Cuvry, Annette 360  
 de Güllich, Nancy 273  
 de Jong, Theo 588, 603, 617, 618, 619  
 de Leon, F. 386  
 de Rivo, Karoly 28

- Deasy, John M. 555  
 Deasy, John Michael 144, 150  
 Debiak, Malgorzata 365  
 Dechau, Renate 360  
 Decker, Hans-Joachim 356, 372, 413, 414, 416, 417, 428  
 Decker, Heinz 680, 695, 711  
 Decker, Jochen 419  
 Decker, Pan 390  
 Decking, Jens 337, 379  
 Deckner, Renate 369  
 Decot, Rolf 49, 171, 176  
 Degele, Reinhold 599  
 Degener, Almuth 435, 448, 475  
 Degreif, Diether 555, 561  
 Degreif, Jürgen 355, 378, 424  
 Dehghan, Keyvan 440, 457, 477  
 Dehnhard, Barbara 564, 565, 584, 585  
 Dehnhard, Christiane 366  
 Dehos, Sabine 144, 146  
 Dei-Anang, Kwesi 356, 378, 424  
 Deile, Hildegard 27  
 Deist, Ragnar 337  
 Deister, Tonja 337, 362  
 Delank, Klaus-Wolfgang 387  
 Dellani, Paulo-Roberto 368  
 Deller 390  
 Delnon, Georges 495, 714, 721  
 Denny, Thomas 33  
 Denschlag, Johannes Otto 625, 637  
 Denzer, Ulrike 337, 370  
 Depoix, Frank 679, 683, 690, 691, 701, 702, 703, 704  
 Deppert, Philipp 357, 366  
 Deppisch, Rosemarie 218  
 Depta, Arno Ludwig 337, 366  
 Deptolla, Margarete 638  
 Depue, Michael 688  
 Derecka-Weber, Iwona 437, 449, 489, 491, 492  
 Derigs, H. G. 353, 372, 413, 414, 416  
 Desch, Michael 204  
 Deserno, M. 608, 611  
 Desplat, Patrick 584  
 Dessauer, Gabriel 714, 721  
 Detert, Heiner 625, 638, 662, 663, 664  
 Deuschel, Susanne 285, 292  
 Deutsch, Nick 713, 720  
 Dewald, Susanne 714, 720  
 Dewald, Thomas 713, 720  
 Dexheimer, Hermann 41  
 Dhammapala, Yodhagama 440, 448, 474  
 Dhonau, Wolfram 19  
 Díaz Prieto, David 498, 503, 513, 515  
 Dick, Burkhard 323, 381, 429  
 Dick, Gabriele 679, 695  
 Dick, Manfred 434, 444  
 Dick, Wolfgang 323, 366  
 Diederich, Helmut 50, 282  
 Diegel, Eleonore 109  
 Diegisser, Thorsten 683, 692, 701  
 Diehl, Bernhard J. M. 204, 240  
 Diehl, Claudia 204  
 Diehl, Gunther 714, 722  
 Diehl, Karoline 602  
 Diehl, Oliver 204,\*215, 244  
 Diel, Gudula 449  
 Dielentheis, Thomas 337, 375, 421  
 Dieler, Sandra 628, 641  
 Dielmann, Ursula 377  
 Diercks, Rainer 633, 638, 664  
 Diermaier, Marina 36  
 Dieterich, Marianne 323, 376, 396, 410, 421, 422, 700, 705  
 Dietrich, Cornelia 337, 365, 404  
 Dietrich, Diana 384  
 Dietrich, Helmut 337, 383  
 Dietrich, Hildegard 108  
 Dietrich, Jürgen 34  
 Dietz, Johann 628, 636, 659  
 Dietz, Ulrich 358, 371, 414  
 Dietz, Walter 57, 135, 173, 181, 192, 193  
 Dietz-Charritat, Claire 555, 559, 575  
 Diezemann, Anke 25  
 Diezemann, Gregor 626, 639, 658, 668  
 Diezemann, Reinhold 222, 266  
 Dignaß, Marija 103, 104, 117  
 Dillenberger, Susanne 204  
 Dingel, Irene 136, 173, 180, 192  
 Dinger, Christiane 454, 455, 456  
 Dinges, Harald 385  
 Dingfelder, Maren 498, 504, 505, 517, 523  
 Dion, Anja 599  
 Dippold, W.G. 388  
 Dippold, Wolfgang 92  
 Disque-Kaiser, Ursula 360  
 Distler, Michael 593, 600, 611  
 Ditsche, Jochen 593, 604  
 Ditt, Michael 222, 273, 276  
 Dittgen, Herbert 90, 196, 211, 212, 235, 237, 238, 239  
 Dittmann, Barbara, (TAe) 689  
 Dittmann, Norbert 14, 31, 32  
 Dittmar, Manuela 687, 694, 708, 709  
 Dittrich, Helmut-Matthias 333, 373, 418  
 Dizdar, Dilek 498, 502  
 Döbbelin, Elisabeth 155  
 Dobis, Sylvia 628, 638  
 Dobner, Martin 713, 720  
 Döbrich, Marcus 337, 367  
 Doetsch, Stephanie 337, 366  
 Doletschek, Christian 390  
 Doll, Egidius 714, 721  
 Doll, Theodor 588, 599, 608, 610  
 Dombrowski, Erich 40  
 Dominet, Rita 498, 503, 516, 517  
 Domingo Garrido, Nicole 24  
 Dömland, Marco 376  
 Dommer, Karsten 337, 383  
 Domrös, Manfred 91, 140, 622, 623, 634, 645, 646, 647, 649, 650  
 Doms, Gerhard 628, 638  
 Donnerstag, Joachim 204, 216, 246  
 Doostkam, S. 369  
 Doppler, Petra 204, 209, 230  
 Dorbritz, Jürgen 204, 219, 251  
 Dörffeldt-Schuch, Viola 144  
 Dormann, Christian 196, 214, 240, 242, 243  
 Dormeyer, Hans-Hermann 385  
 Dorn, Andrea 222, 273  
 Dorn, August 680, 692, 701, 702, 703, 705  
 Dorn, Nadja 275  
 Dorn, Petra 386  
 Dorner, Christian 683, 693  
 Dorner, Karin 222, 268  
 Dornoff, Wolfgang 390  
 Dörr, Dieter 280, 292, 303, 305, 307  
 Dörr, Gabriele 560  
 Dörr, Gerhard 437, 453, 482, 483, 484  
 Dörr, Sonja 337, 366  
 Dörrhöfer, Heinz 691  
 Dorsch, Walter 353, 373  
 Dorweiler, Bernhard 376  
 Döscher, Thorsten 285, 298  
 Dose, Klaus 625, 640  
 Dotzauer, Winfried 550, 560  
 19 und 21 396, 399  
 Draf, Wolfgang 358, 381  
 Dräger, Martin 622, 626, 636, 657, 658, 659, 712  
 Dragicevic, Aleksandra 337, 375  
 Draslar, K. 702, 704  
 Drebert, Jakob 637  
 Drebes, Sven 278, 285, 297  
 Drechsel, Dieter 590, 600  
 Drees, Christiane 337  
 Drees, Philipp 337, 379  
 Dreher, Meinrad 280, 295, 305, 307, 309  
 Dreis, Bettina 563  
 Drenda, Georg 440, 443, 469  
 Drescher, H. W. 45  
 Drescher, Horst W. 496, 504, 505, 521  
 Drescher, Thomas 727  
 Dretzke, Achim 593  
 Dreuw, Bernhard 376  
 Drewnick, Frank 593, 602, 614  
 Dreyer, Lutz 713, 721, 726, 727  
 Dreyer, Mechthild 17, 121, 432, 450, 478  
 Driess, Volker 30

- Drobnik, Stefanie 337, 366  
 Dröge, Annika 628, 634, 646, 649  
 Dröge, Stefan 683, 695, 710  
 Druwe, Ulrich 196, 211, 213  
 Dryburgh, Annelie 688  
 du Bois, Andreas 353, 380, 389  
 du Prel, Jean Baptist 337, 369, 411, 412  
 Dubitzky, Gerhard 683, 689  
 Duchhardt, Heinz 49  
 Duda, D. 387  
 Dufeu, Bernard 437, 453, 483  
 Duke, Janet 437, 443, 469, 470  
 Duks, Wilfried 220  
 Dümig, Michael 285, 294  
 Dumontet, Danielle 437, 453, 482, 483  
 Dunker, Axel 435, 445, 458  
 Dünschede, Friedrich 376  
 Dünweg, Burkhard 597, 608, 611  
 Dupuis, Heinrich 328, 364  
 Düring, Bertram 593, 604  
 Dürr, Ralf 683, 691  
 Dürr, Stefan 625  
 Duschner, Heinz 122, 323, 384  
 Düsing, Wolfgang 434, 444  
 Düsterhöft, Anne 333, 381  
 Duymaz, Adile 628, 638, 642  
 Dyck, Jens 222, 273, 275  
 Dziadek, Sebastian 628, 638  
 Dzieniszewski, G. 376  
 Dzieniszewski, Gerhard Peter 355, 378
- E**
- Ebel, Axel Rüdiger 200, 209, 228, 230  
 Ebenrecht (vorm.), Rosemarie 693  
 Ebenrecht, Steffi 27  
 Eberhardt, Klaus 628, 637, 660, 661  
 Eberle, Balthasar 356  
 Ebert, Harald 79  
 Ebert, Matthias 32  
 Eberts, Monika 690, 691, 692  
 Eberz, Willy 41  
 Eble, Florian 337, 377  
 Ebner, Bettina 683, 694, 707  
 Eckardt, Anke 322, 327, 379, 426, 427  
 Eckardt, Volker 353, 370  
 Eckart, Konrad 22  
 Eckel, Anke 30  
 Eckelt, John 639  
 Eckert, Christian 40  
 Eckert, K. 128  
 Eckert, Thomas 639  
 Eckes, J.J. 714, 721, 727  
 Edele, Michael 222, 269  
 Edelmann, Ilka 376  
 Eder, Claudia 713, 719, 720  
 Edholm, Tommy 460  
 Edlich, Günter 200, 209, 211
- Efferth, Thomas 365, 405, 656, 678  
 Efferz, Martin 285, 298  
 Egelhof, Peter 597, 599, 608  
 Eger, Joachim 717  
 Egerer, Ellen 337, 364, 403  
 Egg, Markus 554, 556, 566, 567  
 Egger, Edeltraut 297, 301  
 Eggers, Heinz 625, 634  
 Egle, Ulrich T. 322, 330, 375, 400, 421  
 Egloff, Boris 198, 214, 241, 242, 244  
 Egner, Heike 628, 634, 646, 647, 649  
 Ehlers, Johanna 16, 24, 44, 101, 103, 105, 108, 111  
 Ehmig, Simone Christine 200, 216, 246, 247  
 Ehrenthal, Wolfram 333, 373, 415  
 Ehrlich, Anne 338, 369  
 Eich, Andreas 338, 372  
 Eichholz, Fritz 41  
 Eichhorn, Joachim 593, 602  
 Eichhorn, Waltraud 338, 368, 409  
 Eichler, Klaus-Dieter 432, 450, 478, 479, 480  
 Eichner, Holger 639  
 Eicke 110  
 Eicke, Martin 322, 338, 376, 422, 423  
 Eifler, Günter 132  
 Eimermacher, Antje 338, 369, 412  
 Einig, Bernhard 14, 23, 714, 721, 726  
 Einig, Monika 338, 366  
 Eisenbeis, Gerhard 680, 692, 702, 703, 705  
 Eisenhauer, Thomas 386  
 Eisenhuth, Peter Herbert 41  
 Eisenstein, Yvonne 30  
 Eiserfey, Karin 211, 212  
 El Rowini, Abdussalam 374  
 Elbert, Annette 22  
 Elcin, Dilek 440, 457, 477  
 Eldagsen, Boris 716  
 Elger 385  
 Eliasson, Stig 434, 446, 447  
 Ell, Christian 388  
 Ellenberger, Volker 174, 181, 194  
 Ellerhorst, Bernd 390  
 Ellermeier, Peter 498, 507, 539, 540, 541  
 Ellsiepen, Christof 135, 181, 192, 193  
 Ellsiepen, Christof, 174  
 Elmers, Hans-Joachim 588, 599, 607, 610  
 Elsner, St. 386  
 Elz, Gabriele 35  
 Elz, Wolfgang 552, 561, 575  
 Elzner, Stephan 628, 638  
 Emde, Kurt 628, 634, 635, 645, 647, 648, 649, 650  
 Emerenziani, Renate 603  
 Emmerling, Franziska 636
- Emmrich, Peter 597, 602, 614  
 Emrich, Eike 204, 258  
 Emser, Angela 338, 369, 411, 412  
 Endell-Steiert, Ulrike 498, 507  
 Enders, Kerstin 278  
 Endert, Dagmar 54  
 Endres, Kristina 640  
 Endres, Ute 204, 209, 231  
 Engel, Lydia 338, 360  
 Engel, Martina 219  
 Engel, Ute 552, 562, 563  
 Engel, Veronika 333, 377  
 Engel-Korus, Dirk 204, 259  
 Engelhard, Kristin 338  
 Engelhardt, A 252  
 Engelhardt, Oliver 338, 379  
 Engelke, Jeannine 634  
 Engelke, Stephan 719  
 Engländer, Armin 283, 293  
 Engler, Monique 598  
 Ensling, Jürgen 628, 636  
 Enzmann, Frieder 628, 635  
 Epe, Bernd 405, 622, 623, 640, 642, 656, 677, 678  
 Epple, Susanne 552, 564, 565, 583  
 Eps, Peter 204, 216, 246  
 Erb, Matthias 316  
 Erb, Volker 280, 293, 304, 307, 308  
 Ercan, Jana 432  
 Erdmann, Jörg 23  
 Erdmann, Klaus 338, 366  
 Erdmann, Nicole 637  
 Erdös, Gabor 338, 366  
 Erlebach, Peter 138, 432, 454, 455, 461, 463  
 Ernesti, Jörg 172, 176, 185  
 Ernst, Albert 437, 447, 468  
 Ernst, Claus-Peter 330, 383  
 Ertl, Andrea 209, 210  
 Escher, Anton 118, 119, 569, 623, 634, 645, 647, 648, 649, 650  
 Escobar Pinzón, Luis Carlos 338, 364, 403  
 Eshkind, Leonid 338, 365  
 Espinola-Klein, Christine 321, 330, 371, 412, 413  
 Esriti, Anwar 338, 381  
 Esser, Evelyn 144, 150, 440, 455, 456  
 Eßer, Tanja 29  
 Eßmann, Ralf 140, 622, 628, 656  
 Estermann, Alfred 440, 447  
 Estermann, Monika 95  
 Euler, Markus 285, 297, 301  
 Euler, R. 45  
 Euler, Roland 278, 279, 280, 291, 298, 302, 304, 309, 314, 316  
 Euteneuer, Birgit 338, 380  
 Euteneuer, Hans 593, 601, 610  
 Even, Rainer 33

- Everaers, R. 609, 611  
 Ewald, Annika 24  
 Ewert, Otto 198  
 Eysel-Gosepath, Katrin 358, 381
- F**
- Faber, Jörg 338, 373  
 Fachschaft Mathematik und Informatik 588  
 Fachschaft Physik 588  
 Fahlbusch, Helmut 21, 41  
 Fahrenberg, Heike 440, 455, 456, 464  
 Fahrenholz, Falk 396, 410, 421, 623, 640, 657, 669, 670, 671, 700, 705  
 Faiß, Klaus 432, 454, 456  
 Faldum, Andreas 338, 369, 411, 412  
 Falk, Silke 593, 598  
 Falke, Dietrich 328, 363  
 Falter, Jürgen W. 196, 211, 212, 235, 237, 238  
 Fandel, Thomas 338, 379  
 Färber, Andreas 144, 150  
 Faria, Rui Miguel 453, 498, 506, 537, 538  
 Farkas, Veronika 508  
 Farouqi, Khalil 637  
 Farwig, Nina 683, 692, 703  
 Fassbender, Hans-Georg 353, 368, 411  
 Fastnacht, Michael 628, 635, 652, 655  
 Fath, Patricia 23  
 Fathi, Ali 338, 380  
 Faust, Dagmar 365  
 Faust, Günther 59, 355, 366  
 Faust, Margitte 119, 124, 639  
 Faust, Volker 33  
 Fauth, Ulrich 356  
 Fay, Julia 61  
 Fecher, Gerhard 636  
 Fechtner, Kristian 135, 173, 181, 193  
 Federhofer, Hellmut 550, 563  
 Fege, Werner 78  
 Fehige, Jörg H. Y. 440, 451, 480  
 Fehlhäber, Axel 200, 209, 210, 228, 229  
 Fehr, Christoph 338, 375  
 Fehr, James Jakob 440, 451, 479  
 Feihl, Stefan 498, 506, 530, 531  
 Felker, Sabine 205, 209, 232  
 Felkl, Marco 360  
 Fellgiebel, Andreas 338, 375  
 Felser, Claudia 124, 623, 636, 657, 658, 659, 660, 668  
 Felten, Franz Josef 139, 549, 560, 574, 575, 576, 577  
 Felzer, Siegbert 598  
 Ferber, Johannes 386  
 Ferekidis, Ilias 222, 259, 268, 271, 275  
 Fernandez, Andres 338, 375  
 Ferrari, Rudolf 386
- Feßenmayr, Frank 272  
 Fettke, Peter 285, 300, 310  
 Fetzter, Sabine 132  
 Feuerhelm, Wolfgang 289  
 Feuerholz, Hedwig 30  
 Feuillée, Pierre 40  
 Fey, Wilhelm 34  
 Feyerabend, Britta 437, 455, 456, 466  
 Fichert, Frank 50  
 Fichtner, Jan 356, 380, 427  
 Fiebig, Sabine 385  
 Fiedler, Dieter 598  
 Fiege, Dieter 702, 704  
 Fieker, Ines 19  
 Figiel, Janina 638  
 Filipas, Dragana 356, 380, 427  
 Filippi, Ronald 322, 330, 378, 423, 424, 426  
 Fillmann, Elisabeth 437, 445  
 Findeis-Dorn, Christine 441, 444, 473  
 Findeisen, Karl-Heinz 200, 220, 221, 261, 262, 264, 265  
 Fink, Udo 280, 291, 305, 307  
 Finotto, Susetta 370  
 Fisch, Margit 356, 380, 427  
 Fischbeck, Sabine 333, 362  
 Fischer, Albrecht 681, 690  
 Fischer, Anne-Kristin 222, 268  
 Fischer, Berthold 338, 372  
 Fischer, Edda 598  
 Fischer, Erhard W. 48, 590  
 Fischer, Erhard, W. 625, 640  
 Fischer, Ernst 432, 447, 467, 468  
 Fischer, Georg 187  
 Fischer, Jan 222  
 Fischer, Karl 639  
 Fischer, Klaus-Dietrich 137, 327, 364, 401, 402  
 Fischer, Lorenz 390  
 Fischer, Monika 32  
 Fischer, Susanne 600  
 Fischer, Thomas 330, 372, 413, 414, 416, 417  
 Fischer, Waltraud 233  
 Fish, Harold 441, 455, 466  
 Fisher, Jan 37  
 Fissler-Eckhoff, Annette 389  
 Fleck, Dieter 34  
 Flecker, P. 664, 674  
 Flecker, Peter 338, 362  
 Fleischer, Holger 626, 636, 658, 659, 712  
 Fleischer, R. 96  
 Fleischer, Robert 549, 557, 569  
 Fleischhammer, Meike 628, 636  
 Flentge, Felix 593, 605, 621  
 Fleisch, Peter 625, 640  
 Flohr, Martin 300, 302  
 Flohr-Beckhaus, Claudia 628, 641, 642
- Flommersfeld, Jana 222, 268  
 Foede, Andreas 22  
 Foerster, Manfred J. 205, 209, 230  
 Foerster, Michael 593, 599  
 Foley, Stephen Francis 623, 635, 651, 652, 653, 654, 655  
 Fölling, Simon 593, 599  
 Forcina, Christine 361  
 Forneck, Gisela 219  
 Forst, Thomas 330, 371, 413  
 Förster, Erika 688  
 Förster, Wolfgang 289  
 Förstermann, Ulrich 118, 119, 123, 323, 365, 396, 404, 410, 421, 700, 705  
 Forstner, Martin 496, 503, 544, 545  
 Forte, Carlos 437, 453, 482, 483, 487  
 Fottner, Christian 338, 371  
 Fr. Kullmann 371  
 Frackmann, Ruth 552, 564, 565  
 François-Poncet, André 40  
 Frank, Bernhard 141, 713, 720, 730  
 Frank, Isnard 171  
 Frank, Isnard Wilhelm 176  
 Franke, Doris, (Dipl. Des. [FH]) 689  
 Franke, Joachim 222, 273  
 Franke, Karen 639  
 Franke, Matthias 726, 727  
 Franke, Uwe 205, 212, 235, 236, 237  
 Franken, Franz 601  
 Frankenhäuser, Herbert 680, 683, 698  
 Franz, Ansgar 171, 178, 185  
 Franz, Christoph 19  
 Franz, Detlev 30  
 Franz, Elke 320  
 Franz, Isolde 443  
 Franzaring, Ludger 338, 379  
 Franzen, Arno 338, 380  
 Franzen, Nathalie 633, 634, 646, 647  
 Franzmann, Hans 641  
 Frederiksen, Ute 360  
 Freitag, Werner 200, 220, 221, 261, 262, 264  
 Frenschkowski, Marco 135, 174, 180, 191  
 Frenzel, Christian 137, 333, 370, 413  
 Fresenius, Werner 632, 641, 677  
 Frey, Holger 623, 638, 662, 663, 664, 667  
 Frey-Mahn, Gabriele 338, 419  
 Freytag, Delia 338, 381  
 Fricke, Gerhard 590, 600  
 Frickhofen, Norbert 388  
 Friderichs, Hans 17, 21, 41, 54  
 Friedberg, Thomas 356, 365  
 Friedl, Gunther 280, 298, 314, 316  
 Friedrich, Britta 322, 339, 375  
 Friedrich, Eckhard 38  
 Friedrich, Elspeth 498, 504, 505



- Friedrich, Harald 205, 260  
 Friedrich, Jörg 590, 600, 611  
 Friedrichsen, Susanne 32  
 Friehe, Tim 285, 297, 310  
 Fries, Georg 356, 378, 423, 424  
 Friese, Ralf 498, 524, 525  
 Friß-Reimann, Hildegard 437, 444, 475  
 Frigger, Carsten 205, 212, 236, 237  
 Frings, Andreas 552, 561, 575  
 Frings, Cornelia 200, 211, 213, 236  
 Frisch, Lars 339, 381  
 Frising, Martine 339, 381  
 Fritz, Gerhard 329, 365, 404, 405, 656, 678  
 Fritz, Horst 434, 445  
 Fritzen, Wolfgang 172, 178  
 Froesa, Sabine 144, 150  
 Fröhlich, Jürgen 682, 695, 710  
 Fröhlich, Werner D. 198, 213  
 Frolova, Irina 144, 148, 453  
 Fromm, Andreas 285, 291  
 Frommolt, Ruth 339, 372  
 Frühauf, Hermann 205, 216, 246  
 Frühwald, Wolfgang 100  
 Fuchs, Annerose 129  
 Fuchs, Bernd 222  
 Fuchs, Christine 684, 694, 707  
 Fuchs, Christine (freigestellt) 159  
 Fuchs, Evelin 635, 636  
 Fuchs, Hans-Joachim 140, 624, 634, 645, 647, 649  
 Fuchs, Jockel 40  
 Fuchs, Jürgen 356, 365, 405, 656, 678  
 Fuchs, Konrad 58, 550, 561, 575  
 Fuchs, Peter Michael 597  
 Fuchs, Rüdiger 555, 560  
 Fuchs-Franke, Adriana 516, 517  
 Fuder, Hermann 354, 365  
 Fuhr, Ernst 289  
 Fuhr, Klaus (Emeritus) 358  
 Fuhrmann, Franz-Josef 18  
 Full, Wolfram 552, 564, 565, 585  
 Funk, Heike 637  
 Funk, Volker 722  
 Funk, Volker, 714  
 Funke, Gerhard 434, 450  
 Fürst, Ronny 285, 299  
 Füssel, Stephan 89, 138, 432, 445, 447, 467, 468  
 Fytas, George 48
- G**  
 Gaber, Harald 30  
 Gabriel, Eric 339  
 Gadau, Stephan 593, 604  
 Gadinger, Frank 200, 211, 212, 236, 237, 239  
 Gadinger, Stefan 38
- Gahn, Renate 16, 20  
 Gaile, Andreas 437, 455, 464  
 Galetzka, Danuta 339, 419  
 Gall, Cristina 449  
 Gall, Heinz 160  
 Galle, Katharina 339, 374  
 Galle, Peter R. 119, 326, 369, 392, 409, 415  
 Galle, Peter Robert 59  
 Gamer, Matthias 200, 214, 240, 241  
 Gamm, Heinold 144, 152, 322, 339, 372  
 Gamstätter, G. 376  
 Gamstätter, Gerhard 388  
 Ganss, Gerwin 34  
 Ganster 389  
 Garanin, Dmitri A. 593, 599  
 Garcia-Marcos, Alejandra 628, 638  
 Garde, Tim 720  
 Gärtner, Jürgen 328, 381  
 Garz, Detlef 196, 208, 225, 227, 234  
 Gaspar, Ana 636  
 Gast, Klaus 339, 367  
 Gateff, Elisabeth 681, 693  
 Gaubatz, Corinna 498, 504, 505, 521  
 Gaude, Bernhard 205, 212  
 Gaudzinski, Sabine 549, 556, 566  
 Gauer, Manuel 285, 298  
 Gauger, Regina 443, 445  
 Gausmann, Frank 552, 562, 574  
 Gauß, Jürgen 623, 639, 657, 658, 668  
 Gavric, Dejan 713, 720  
 Gawehn, Joachim 339, 368  
 Gawish, Islam 378  
 Gayhoff, Andreas 205, 212  
 Gebauer, Bastian 593, 604  
 Gebauer, Wolfgang 684, 691, 701, 702, 703  
 Geber, Christian 376  
 Gebhardt, Doris 641, 642  
 Gebhardt, Thomas 29  
 Gedlich, Birgitta 454, 455, 456  
 Gedsur, Inga 159, 160, 167  
 Gega-Dodi, Ervis 714, 720  
 Gehler 388  
 Gehler, Jürgen 353, 373  
 Gehres, Martin 684, 692, 701  
 Gehrig, Katja 626, 640, 668, 669, 670, 671  
 Gehring, Thomas 222, 277  
 Geib, Eva 220, 222  
 Geib, Karl-Heinz 599  
 Geib, Simone 384  
 Geier, Bernd 285, 294  
 Geier, Thomas 687, 688  
 Geiermann, Rita 119, 634  
 Geipel, Peter 41, 54  
 Geisel, Bernhard 628, 638, 643  
 Geisel, Heike 129
- Geisenhof, Heiko 562  
 Geisler, Claudius 290  
 Geisler, Eberhard 138, 432, 453, 486, 488  
 Geiß, Hans-Christian 339, 371  
 Gelhaar, Tim 200, 214, 241  
 Gelhausen, Alexander 714, 720  
 Gellweiler, Anita 29  
 gemeinsam mit den anderen  
   Hochschullehrern 664  
 Gemmel, Brigitte 31  
 Gemmer-Colos, Veronika 638, 639  
 Gendrika, Irina 541  
 Genitsariotis, Ruth 339, 363  
 Gensch, Christoph 339, 375  
 Genswein, Renate 640  
 Genth-Zotz, Sabine 413  
 Gentz, Dorothea 200, 220, 221, 259, 260, 263, 265  
 Georgi, Karl-Heinz 593, 598  
 Georgi, Konrad 726  
 Gepp, Andreas 22  
 Gerbershagen, Hans-Ulrich 367, 407  
 Gerbier, Fabrice 599  
 Gercek, Erol 339, 377  
 Gerhard, Michael 450, 451  
 Gerhards, Arnd 339, 367  
 Gerhardt, Günter 357, 366  
 Gerhardt, Rudolf 198, 217  
 Gerlach, Frank 684, 694, 707  
 Gerlach, Hans-Martin 432, 450, 451, 478, 479, 480, 481  
 Gerlich, Alois 550, 560  
 Gernalzick, Nadja 436, 455, 456, 462, 466  
 Gerner, Matthias 437, 446, 447  
 Gerok-Reiter, Annette 437, 443, 470  
 Gerster, Johannes 41  
 Gervais, Hendrik 321, 330, 366, 406, 407  
 Gesierich, Thomas 339, 375  
 Getahun, Gedion 637  
 Gethmann, Ulrich 358, 380, 386  
 Geyer, Ekkehard 625, 638  
 Geyer, Renate 447, 448  
 Ghalibafian, Maryam 339, 368, 411  
 Giegerich, Petra 19  
 Giehle, Sabine 205, 212, 213, 237  
 Giesa, Markus 339, 379  
 Giesbrecht, Inna 628, 641  
 Giesche, Maria 552, 558, 571, 572  
 Gießl, Andreas 684, 691  
 Gießler, Alexandra 714, 720  
 Gill, Patrick 437, 455, 462  
 Gillissen, Günther 198, 217  
 Gillitzer, Rolf 339, 379  
 Gilmozzi, Giulio 498, 502, 506, 530, 531, 532  
 Giloth, Tobias 279, 285, 299, 316

- Gimpl, Gerald 626, 640, 668, 669, 670  
 Gipper, Andreas 496, 505, 527, 530, 531  
 Girke, Felix 552, 564, 565, 584  
 Girke, Wolfgang 127, 432, 449, 490, 492, 493, 494  
 Girnth, Heiko 137, 435, 443, 469, 471  
 Glaab, Sonja 200, 216, 245, 246  
 Gladisch, Katharina 339, 362  
 Glaeser, Henriette 22  
 Glanzmann, Peter 203, 214  
 Gläser, Anton 598  
 Glaser, Karl 40  
 Glaser, Martin 378  
 Glasze, Georg 626, 634, 646, 650  
 Glaubitz, Petra 213  
 Glawatz, Christiane 339, 380  
 Gleissberg, Stefan 682, 689  
 Gleissner, Christiane 339, 383  
 Glitsch 385  
 Globisch, Gerlinde 19  
 Glöckner, Verena 217  
 Gloger, Karin 376  
 Glube, Natalie 641, 642  
 Glunz, Hans-Georg 384  
 Glüsenkamp, Uwe 176  
 Glykioti, Konstantina 498, 503, 547, 548  
 Gmeinder, Johannes 713, 720  
 Gmerek, Jens 285  
 Gnann, Gerhard 713, 720, 721, 726  
 Gneipel, Armin 695  
 Gneist, Vera 449, 450  
 Göbel, E.-A. 384  
 Göbler, Frank 120, 432, 448, 449, 490, 493  
 Göbler, Susanne 339  
 Gockel, Ina 376  
 Gockel, Ricada 333, 382  
 Goda, Dieter 28  
 Gödde, Matthias 29  
 Gödert, Heinz-Werner 339, 364, 403  
 Goebel, Hans Hilmar 369, 396, 410, 411  
 Goeden, Florian 275  
 Goeke, Stephanie 200, 209, 231, 232, 235  
 Goerg, Karl-Josef 356, 370, 413  
 Goerg, Liselotte 561  
 Goerke, Laszlo 280, 297, 309, 312, 313  
 Golczyk, Katharina 598  
 Goldbeck, Peggy 29  
 Goldberg, Sonja 339, 366  
 Goldt, Rainer 437, 448, 449, 490, 491  
 Golecki, Nikolaus 339, 366  
 Golicki, Irene 32  
 Goll, Johanna 508  
 Goll, Tanja 508  
 Göller 385  
 Gonser, Markus 389  
 Gonska, Jutta 604  
 Göppl, Maximilian 333, 377  
 Görg, Claudia 437, 455, 456, 464, 465, 466, 467  
 Gorges, Herbert 14, 22  
 Gorgishvili, Lela 628, 636  
 Göringer-Struwe, Ursula 360  
 Görke, Lothar 498, 502, 504, 505, 519, 520, 521, 523  
 Görner, André 285, 295  
 Görtz, Steffen 153  
 Gosepath, Jan 330, 381  
 Götte, Heiko 339, 369, 411, 412  
 Gottfreund, Sandra 437, 455, 456, 462  
 Göttler, Herbert 588, 604, 605, 620, 621  
 Gottron, Thomas 594, 605  
 Gottschalk, Carsten 628, 638  
 Gottschling, Erhard 590  
 Gottschling, Verena 437, 450, 478  
 Götz, Christoph 134, 172, 177, 186  
 Götz, Marietta 28  
 Götz, Martin 339, 370, 413  
 Götz, Rolf 339, 366  
 Götz, Sylvia 502  
 Gouveris, Haralampos 381  
 Gräf, Albert 552, 563, 564, 581, 582  
 Graf, Gerhard 282, 312  
 Graf, Katharina 200, 209, 229, 233  
 Graf, Meyke 120, 320  
 Graf, V. 386  
 Graf-Flegar, Anita 291  
 Graf-Gries, Renate 124, 587, 601  
 Graf-Morgenstern, Mechthild 339, 375  
 Graffert, Petra 28  
 Grambihler, Annette 339, 370, 413  
 Gramel, Sabine 205  
 Gramsch, Bernhard 588, 604, 617, 618, 619  
 Gramsch, Regina 693  
 Granados, Elisabeth 635, 636  
 Granaß, Martina 562, 563  
 Grasmück, Gisela 59  
 Gräßer, Bernd 680, 687  
 Grasshoff, Gunther 209, 233  
 Gräßlin, Angelika 29  
 Grätzel, Stephan 105, 432, 450, 451, 478, 480, 481  
 Grau, Armin 387  
 Grau, Carmen 498, 506, 532  
 Graumann, Lutz 333, 377  
 Grautegein, Alexander 222, 272  
 Gräwe, Monika 563  
 Grdenic, Drago 40  
 Grebe, A. 378  
 Grebneva, Nina 339, 381  
 Greffrath, Wolfgang 340, 361  
 Gregor, Sebastian 370, 413  
 Gregorczyk, Detlev 690, 692  
 Greif-Higer, Gertrud 340, 375  
 Grein, Marion 85, 138, 436, 441, 446, 447, 459, 460, 461, 474  
 Grellner, Wolfgang 340, 366, 405  
 Gremm, Irena 20  
 Gremminger, Simone 443  
 Grendel, Tanja 154  
 Greschat, Katharina 174, 180, 192, 194  
 Gresser, Edmond 501, 506, 528  
 Greverus, Dirk 340, 375  
 Grico, Nina 365  
 Griebel, Cornelia 515  
 Griebeler, Eva Maria 684, 692, 701  
 Gries, Erwin 598, 599  
 Griese, Birgit 200, 209, 232  
 Grieser, Heike 172, 176, 184  
 Griesmaier, Roland 594, 604  
 Griffin, Louise 365  
 Grimbach, Petra 552, 563, 579  
 Grimm, Kirsten 632, 652, 655  
 Grimm, Ursula 638  
 Grob, Norbert 153, 196, 208, 223, 224  
 Groh-Reichert, Barbara 693  
 Gröhn, Franziska 628, 639, 665, 666, 667  
 Grohs, Gerhard 550, 564, 565  
 Groiss, Elmar 159, 167  
 Gronenborn, Detlev 551, 556, 566  
 Grooß, Detlef 725  
 Groote, Stefan 606, 613  
 Gröschler, Peter 280, 294  
 Groß, Christiane 688  
 Groß, Felizitas 502  
 Gross, Michael 639  
 Großhans, Uli 362  
 Großhans, Veronika 502  
 Großmann, Andreas 714, 721  
 Grossmann, Bärbel 340, 419  
 Grosz, Maria 692  
 Grouls, Volker 389  
 Grözinger, Michael 358, 420  
 Gruber, Rolf 390  
 Gruber, Simone 154  
 Grün, Sabine 695  
 Grün, Stephanie 604  
 Grund, Armin 33  
 Grundt, Boris 374  
 Grüner, Bernd 363  
 Gruner, Brigitta 383  
 Grunert, J. 45  
 Grunert, Jörg 623, 634, 649, 650  
 Grunert, Matthias 636  
 Grunert, Peter 327, 378, 423, 424, 426  
 Grünewald, Paul Lothar 437, 443, 470, 472  
 Grünewald, Volker 552  
 Grunwald, Reinhard 102

- Grupe, Stefanie 365  
 Grus, Franz-Hermann 330, 381  
 Grzymek-Koschewa, Natascha 363  
 Gualdani, Maria 594, 604  
 Guballa, Rosemarie 119, 694  
 Gudat, Martina 113  
 Guder, Andreas 497, 504, 545, 546  
 Gudziol, Volker 340, 381  
 Guebane, Felicien 501, 503, 513, 515  
 Guénancia, Pierre 480, 481  
 Guerin, Henry 40  
 Guhe, Eberhard 437, 448, 474  
 Gül, Döndü 333, 374  
 Gunari, Nikhil 639  
 Gundlach, Rolf 550, 556, 567, 568  
 Günther-Wirth, M.L. 387  
 Gupta, Oliver 14, 18, 21  
 Gurk, Christian 270  
 Gurlit, Elke 280, 291, 305, 307  
 Guschlbauer, Ursula 690, 691  
 Güth, Stefan 377  
 Gutjahr, Peter 327, 373, 418  
 Gütlich, Philipp 625, 636  
 Guttmann, Jochen 639, 666  
 Guttonberger, Gudrun 174, 180  
 Gwiasda, Dagobert 34
- H**
- Haack, María Cristina 498, 506, 509, 536, 537  
 Haaf, Brigitte 205, 214  
 Haaf, Thomas 323, 374, 419  
 Haag, Ursula 370  
 Haak, René 290, 299  
 Haarländer, Stephanie 551, 560, 574, 577  
 Haas, Astrid 90  
 Haas, Eva 389  
 Haas, Friedrich 389  
 Haas, Gabriele 357, 366, 406  
 Haas, Helmut 357, 380, 427, 428  
 Haas, Jean Peter 328, 367  
 Haas, Maria 175, 179  
 Haas, Ulrich 280, 293, 304  
 Haase, Anke 27  
 Haase, Tanja 639  
 Habann, Frank 200, 216, 245, 246, 249  
 Haberland, Nils 340, 378, 426  
 Häberle, Ulrich 639  
 Habermehl, Pirmin 340, 373, 418, 419  
 Habersack, Mathias 279, 280, 295, 305, 308  
 Habighorst, Ludwig-Volker 328, 367  
 Hackethal, Claudia 278, 291  
 Hadaschik, Boris Alexander 340, 379  
 Hadding, Walthe 49  
 Hadding, Walther 282  
 Hadian, A 378
- Haeri, Jasmin 340, 375  
 Haese, Andrea 684, 688, 698  
 Häfner, Friedrich 633  
 Hafner, Gerd 357  
 Hafner, German 550, 557  
 Hägele, Stefan 340, 376  
 Hagemann, Susanne 501, 512, 513, 515  
 Hagenbüch, Frank 594  
 Hagenmaier-Farnbauer, Monika 128, 129  
 Häger, Tobias 628, 636, 653  
 Hahmann, Heinz 198, 220  
 Hahn, Andreas 629, 636  
 Hahn, Erwin 205  
 Hahn, Friedemann 92, 716, 718, 724  
 Hahn, Gerlinde 10, 31  
 Hahn, Martina 716, 718, 725  
 Hähnel, Dirk 37, 222  
 Hähnel, Klaus 501, 507, 539, 540, 541  
 Hähnel, Patricia 340, 372  
 Hahner, Martina 123  
 Hain, Karl-Eberhard 280, 292, 305  
 Hajjeva, Parvana 362  
 Hake, Ulrich 327, 376, 424  
 Hall, Hannelore 365  
 Halmagyi, Miklos 366  
 Hamburger, Franz 90, 196, 208, 210, 227, 231, 234, 235  
 Hameyer, Dorothe 365  
 Hamm, Silke 160  
 Hamm, Susann 32  
 Hamm, Walter 50  
 Hammer, Gaël 340, 369, 411, 412  
 Hammer, Helga 21  
 Hammer, Klaus 21, 41  
 Hammerschmidt-Hummel, Hildegard 439  
 Hammes, Matthias 27  
 Hampel, Christian 340, 379  
 Hampel, Gabriele 629, 637, 660, 661, 671  
 Hamtoprak, Vahit 33  
 Han, Shan-Rui 340  
 Hanack, Ernst-Walter 96, 282  
 Hancke, E. 376  
 Handwerker, Carmen 637  
 Handwerker, Klaus 222, 276  
 Hanebutt-Benz, Eva 555, 563, 579  
 Hänel, Jan 222, 272  
 Hanganu, Ileana 340, 361  
 Hanke-Bourgeois, Martin 588, 604, 617, 618  
 Hankeln, Thomas 680, 694, 707, 708  
 Hanker, Jürgen 390  
 Hänlein, Dieter 21  
 Hann, Michael 498, 504, 505, 518, 520, 521, 523  
 Hansen, Christiane 340, 375
- Hansen, Kurt 40  
 Hansen, Leif 553, 556, 566, 567  
 Hansen, Matthias 321, 340, 377, 423, 424  
 Hansen, Torben 285, 300  
 Hansen, Torsten 340, 368, 411  
 Hapke, Andreas 684, 694  
 Happ, Joachim 326, 371  
 Hardeck, Jürgen 714, 721  
 Harder, Florian 285, 294  
 Hardt, Jochen 330, 375, 421, 422  
 Hardt, Jürgen 355, 366, 406  
 Hardt, Roland 390  
 Harms, Jürgen 222, 273  
 Harrach, Daphne von 268  
 Harris, James Robinson 687, 691  
 Harris, Neil 441, 468  
 Harsch-Menzel, Gudrun 340, 366  
 Härter, Alice 629, 643  
 Hartlieb, Christine 598  
 Hartmann, Frank 222, 271  
 Hartmann, Hermann 684, 695, 711  
 Hartmann, Peter C. 90  
 Hartmann, Peter Claus 122, 139, 549, 560, 573, 574, 575, 576, 577  
 Hartmann, Rüdiger Ulrich 340, 383  
 Hartmann, Thomas 200, 217, 250  
 Härtter, Erich 282  
 Hartwig, Udo 340, 372, 416  
 Harz, Birgit 303  
 Hasbach, Birgit 381  
 Hase, Ulrich 353, 378  
 Haße, B. 79  
 Hassel, Ursula 498, 503, 512, 514  
 Hasselmayer, Oliver 363  
 Hassemer, Bernhard 441, 444, 473  
 Hast, Hans-Jochem 340, 367  
 Hatakova, Jana 447, 448  
 Hattemer, Alice 144, 150  
 Hattig, Fritz 205, 256  
 Haubrich, Alice 559, 562  
 Hauck, Gerhard 554, 564, 565, 583  
 Hauck, Martin 200, 211, 212, 236, 239  
 Hauf, Barbara 340, 366  
 Haug, Christine 138, 440, 467, 468  
 Haug, Heike-Franziska 205, 218, 253  
 Haug, Sonja 205, 218, 251  
 Haug, Volker 209, 210  
 Haugwitz, Ulrike 363  
 Haupt, Peter 553, 556, 566  
 Hauptmann 389  
 Häuser, Julia 219  
 Häusler, Heribert 632  
 Hausold, Michaela 320, 321  
 Häussling, Jan 205, 214  
 Häußling, Rainer 591, 598, 607, 615  
 Haxel, Boris 340, 381  
 Haxel, Hannelore 22

- Heath, Sharon 464, 465  
 Hebel, Roswitha 320  
 Hebenstreit, Nadjeschda 25  
 Hebenstreit, Pia 120, 636  
 Hecht, Heiko 196, 213, 241, 242  
 Hecht, Lutz 385  
 Heck, Gerhard 207, 229, 232  
 Heck, Nicolas 340, 361  
 Heckert, Miriam 639  
 Hecklau-Seibert, Sabine 201, 205, 209, 210, 232, 235  
 Hedderich, Ernst 101  
 Heeg, Irmgard 31  
 Heer, Christine 285, 292  
 Heer, Johannes 201, 215, 241, 242  
 Heerlein, Bettina 360  
 Hehl, Ernst-Dieter 554, 560, 577  
 Heibutzki, Elfriede 391  
 Heid, Florian 340, 366  
 Heidel, Florian 340, 372  
 Heider, Nicole 340, 374  
 Heidt, Volker 624, 634, 646, 647, 648, 649  
 Heike, M. 356, 370, 413  
 Heil, Alfons 161  
 Heil, Anita 216  
 Heil, Joachim 441, 451, 478  
 Heil, Oliver P. 137, 280, 299, 314, 316, 317  
 Heil, Werner 588, 599, 607, 615  
 Heilmann 388  
 Heilmann, Jens 636  
 Heilmann, Lothar 354, 380, 428  
 Heimann, Axel 340, 379  
 Heimann, Nils 639  
 Heimann, Rainer 637  
 Heimerdinger, Timo 436, 444, 475  
 Heine, Jochen 323, 379, 409, 426, 427  
 Heine, Tina 629, 641, 642  
 Heinemann, Barbara 296, 301  
 Heinemann, Eva 278, 291  
 Heinemann, Evelyn 196, 208, 232, 234  
 Heinemann, Manfred 328  
 Heinemann, Markus 321, 323, 376, 424, 426  
 Heinemann, Pia 201, 217, 246, 250  
 Heinen, Alexander 691  
 Heineremann, Jens 341, 377  
 Heinisch, Gunther 17  
 Heinrich, Beate 376  
 Heinrich, Claudia 33  
 Heinrich, Doris 320  
 Heinrich, Kristina Petra 341, 364, 403  
 Heinrich, Simone 128  
 Heinrich, Ulf-Rüdiger 341, 381  
 Heinrich, Wolfgang 32  
 Heinrichs, Wolfgang 323, 366, 406, 407  
 Heintz, A. 387  
 Heintz, Käthe 558  
 Heinz Kröll 17  
 Heinz, Frank 31  
 Heinz, Hans-Peter 587, 590, 603, 612, 615, 617, 619  
 Heinze, Rainer 377  
 Heinzel, Ulrich 341, 366  
 Heinzmann, Uwe 637  
 Heise, M. 378  
 Heiser, Agathe 637  
 Heisinger, Rolf-Dieter 29  
 Heiß, Jan-Patrick 553, 564, 565  
 Heister, Reinhard 641  
 Held, Dieter 590  
 Helf, Elvira 119, 599  
 Helfrich, Andreas 636  
 Helisch, Andreas 341, 368, 409  
 Hell, Barbara 299  
 Hell, Leonhard 133, 134, 171, 177, 187  
 Hell, Ulrike 124, 636  
 Helleberg, Ulrich 286, 291  
 Hellmann, Nadja 682, 695, 711  
 Hellmann, Ullrich 716, 718, 724  
 Hellstern, Peter 387  
 Hellwich, Katrin 222, 268  
 Helmstädter, Horst 34  
 Helou, Leila 341  
 Hembs, Christiane 598  
 Hemm, Christine 31  
 Hemmer, Helmut 687, 690, 703, 705  
 Hemmer, Michael 594, 605, 621  
 Hengstenberg, Matthias 341, 383  
 Henke, Michaela 341, 375  
 Henke, Winfried 140, 680, 694, 696, 708, 709  
 Henkel, Bernd 385  
 Henkel-von Klauß, Rainer 14, 26  
 Henn-Haenn, Charlotte 302  
 Henneberg, Jörg-Michael 159, 161  
 Hennen, Manfred 92  
 Hennig, Alexander 303  
 Hennig, Ilona 124, 601  
 Hennig, Sandra 637  
 Hennig, Wolfgang 687, 694, 707  
 Henninge, Richard 498, 504, 505, 518, 520, 522, 523  
 Henninger, Günther 641  
 Hennrich, Stefan 637  
 Heno, Yann 272  
 Henrich, Ingrid 36  
 Henrizi, Jürgen 599  
 Hensel, Andreas 441, 444, 473  
 Hensel, Silke 555  
 Hensel-Grobe, Meike 552, 559, 576  
 Hentschel, V. 45  
 Hentschel, Volker 12, 14, 18, 281, 297, 303  
 Hepting, R. 61  
 Hepting, Reinhard 59, 278, 279, 281, 295, 304, 306, 307, 309  
 Herber, Sascha 341, 367  
 Herbst, Christoph 376  
 Hergenhan, Hartwig 23  
 Hergenröder, Curt Wolfgang 281, 295, 306, 307  
 Herget, Sven 223, 224  
 Herget, Thomas 356, 399  
 Herget, Winfried 92, 121, 434, 454, 456, 463  
 Hering, Doreen 598  
 Herke, Hildegard 369  
 Herkel, Johannes 333, 370  
 Herkel, Ulrike 341, 381  
 Herlyn, Holger 684, 694, 708, 709  
 Hermanns, Iris 341, 368  
 Herminghaus, Helmut 590, 600  
 Herr, Wolfgang 330, 372, 413, 414, 415, 416, 417  
 Herrgen, Claudia 128  
 Herrlich, Jutta 205  
 Herrmann, Elke 341, 366  
 Herrmann, G. 389  
 Herrmann, Günter 625, 637  
 Hertel, Alix B. 498, 504, 505, 518, 523  
 Hertel, Cynthia 629, 641  
 Hertel, Petra 24  
 Hertkorn, Christian 137, 341, 370, 413  
 Herweling, Annette 341  
 Herwig, Andreas 341, 366  
 Herwig, Stefan 679  
 Herz, Claudia 218  
 Herzberg, Stephan 275  
 Herzer, Armin 590  
 Herzer, Manfred 154, 218, 251  
 Herzog, Rolf-E. 354, 380, 429  
 Hess, Georg 341, 372, 414, 416  
 Hess, Monika 27  
 Heß, Regina 295  
 Hesse, Rüdiger 684, 692, 701  
 Hessmann, Martin 330, 357, 377, 423, 424  
 Hettinger, Michael 281, 293, 302, 304  
 Hettwer, Hubertus 198, 208  
 Heuer, B. 79  
 Heuer, Bernhard 201, 209, 211, 229  
 Heuer, Hubert O. 633, 641, 678  
 Heum, Josef 50  
 Heumann, K.-G. 120, 623, 636, 657, 658, 659, 660, 712  
 Heußel, Claus Peter 330, 367, 408, 409  
 Hevers, Wulf 341, 375, 420, 421, 702  
 Hey, Otto 341, 378  
 Heydenreich, Kerstin 201, 211, 213, 236  
 Heyen, R. 128  
 Heyl, Fabienne 222, 268  
 Hickmann, Ursula 19

- Hidde, Dennis 684, 692  
 Hiemke, Christoph 240, 323, 375, 420, 421  
 Hieronimi, Anita 155  
 Hilberg, Mathias 690  
 Hilbert, Robert 278  
 Hildebrandt, Christiane 129  
 Hildebrandt, Helmut 625, 634  
 Hildner, Kai 341, 370  
 Hilfer, Rudolf 597, 609  
 Hilgenstock, Fritz 386  
 Hilgert, Edith 37  
 Hill, Christiane 320  
 Hill, Marco 629, 641, 642  
 Hillebrand, Bruno 434, 444  
 Hillebrand, Thomas 594, 605, 621  
 Hillenbrand, Heribert 370  
 Hiller, Benjamin 341, 366  
 Hiller, Wolfgang 196, 214, 240, 242  
 Hillers, Annika 692  
 Himmrich, Ewald 327, 371, 413, 415  
 Himmrich, Ljudmilla 333, 371  
 Himpel, Frank 55, 286, 299  
 Hindrichs, Thorsten 553, 563, 580, 581  
 Hinkeldey 390  
 Hinkes, Liane 28  
 Hinner, Kajetan 201, 218, 253  
 Hinneschiedt, Sabine 638  
 Hintersteiner, Norbert 172, 177  
 Hinz, Michael 355, 366, 406  
 Hinze, Gerald 626, 639, 665, 666  
 Hippchen, Jürgen 320  
 Hirsch, Maria Angeles 498, 506, 533, 534, 535, 536  
 Hirschhäuser, Steffen 684, 695, 710  
 Hirschler, Sandra 201, 209, 231  
 Hirschmann, Sigrid 598  
 Hitschold, Thomas 355, 380, 389, 428  
 Hitzler, W.E. 392  
 Hitzler, Walter E. 357, 391, 415  
 Hlawatsch, Alexander 341, 367  
 Hobe, Stefan 679, 684, 688, 697, 698, 699  
 Hoben, Christine 629, 638  
 Hoben, E. 128  
 Hoben, Wolfgang 553, 559, 572, 573  
 Höber, Marc 594, 604  
 Höblich, Davina 209, 233  
 Hoch, Werner 692  
 Hochgesand, Peter 358, 381  
 Hochhut, Eva-Susanne 634, 645, 646  
 Hock, Elisabeth 33  
 Hock, Michael 199, 215, 241, 244  
 Höcke, Michael Peter 144, 146  
 Höcke, Oliver 269  
 Höckel, Stefan 357, 366, 406  
 Höckmann, Ursula 550, 557  
 Hodgson, Matthew 269  
 Hoeger, Ulrich 682, 691, 700, 701, 702, 703, 704, 705  
 Hoepner, Jan-Helge 333, 373  
 Hoerster, Norbert 282  
 Höffer-Mehlmer, Markus 91, 198, 209, 210, 227, 232, 234  
 Höffler 387  
 Hoffmann, André 53  
 Hoffmann, Burkhard 441  
 Hoffmann, D.H.H. 610  
 Hoffmann, Esther 341, 381  
 Hoffmann, Gerald 355, 380, 429  
 Hoffmann, Gerhard 341, 379, 633, 634, 648  
 Hoffmann, Ines 144, 147  
 Hoffmann, Jörg 27  
 Hoffmann, Lars 553, 561, 578  
 Hoffmann, Magnus 286, 297, 301, 309, 310  
 Hoffmann, Peter 358  
 Hoffmann, S. O. 328  
 Hoffmann, Thorsten 125, 623, 636, 657, 658, 659, 660  
 Hoffmann-Becker, Petra 35  
 Hoffmann-Jablonski, Petra 640  
 Hoffmann-Seul, Katja 341, 366  
 Höfle, Waltraud 498, 504, 505, 509  
 Hofmann, Albrecht W. 48, 632, 635, 653, 654  
 Hofmann, Alexander 377  
 Hofmann, Jürgen 30  
 Hofmann, Ludwig 341, 366  
 Hofmann, Manfred 356, 380, 428  
 Hofmann, Sascha 501, 502, 511  
 Hofmann, Ulrike 341, 366  
 Hofmann-Kastl, Monika 27  
 Hofmeister, Gerd 590  
 Hofmeister, Michael 286, 291  
 Hofmeister, W. 98  
 Hofmeister, Wolfgang 119, 624, 635, 636, 652, 653, 655, 656  
 Hofmockel, Georg 389  
 Hogewind, Florian 633, 634, 645  
 Hohbach-Hohenfellner, Katharina 330, 373  
 Hohenfellner, Rudolf 328, 379  
 Hohenfellner, Saskia 341, 366  
 Höhle, Jörg 159, 161, 163, 164, 169  
 Höhler, Thomas 330, 370  
 Hohlfeld, Marc 594, 599  
 Hohmann, Birgit, (TAe) 689  
 Höhr, Walter 34  
 Holder, Suzanne 284, 308  
 Höldtke, Klaus-Peter 599  
 Holla, Matthias 222, 276, 286, 294  
 Hollinderbäumer, Anke 320  
 Höllmüller, Ilka 29  
 Holm, Christian 609, 611  
 Holst, Johanna 437, 450, 451, 478  
 Holst, Stefan 594, 604  
 Holtappels-Geginat, Rafaela 333, 363  
 Holthues, Heike 341, 360  
 Holtkamp, Silke 355, 372  
 Holtmann, Martin 137, 341, 370, 413, 415  
 Holz, Stephanie 362  
 Holzamer, Karl 434, 450  
 Holzapfel-Pschorn, Annette 159, 160, 163, 165, 166, 167, 169  
 Hölzel, Sven 205, 209, 230  
 Homann, Carsten 286, 295  
 Hommel, Gerhard 322, 323, 369, 411, 412  
 Höner, Oliver 199, 219, 220, 257, 264  
 Höner, Sylvia 498, 504, 505, 513, 515, 518, 523  
 Honomichl, Klaus 682, 692, 697, 700, 701, 705  
 Honsack, Daniel 719  
 Hopf 390  
 Hopf, Christoph 358, 379  
 Hopf, Hanns Christian 328, 376  
 Hopf, Nikolai 353, 378, 423, 424, 426  
 Hopff, Heinrich 40  
 Höpfner, Reinhard 588, 604, 617, 618, 619  
 Hoppe, Franz, (Obergartenmeister) 689  
 Hoppe, Sabine 144, 146  
 Hoppe, Stefan 640, 641  
 Horbach, Jürgen 594, 599, 609, 610  
 Horke, Sven 341, 365  
 Horn, Andreas 360  
 Horn, Friedrich W. 133, 173, 180, 191  
 Horn, Nancy 368  
 Hörnemann, Julia 684, 695  
 Horner, Leopold 625, 638, 664  
 Hornickel, Monika 78  
 Hornstein, Renate 27  
 Hornung, Alfred 118, 138, 432, 454, 456, 461, 463  
 Horodko, Martin 333, 382  
 Hör, Beate 12, 155  
 Horsmann, Gerhard 551, 559, 572  
 Horst, Heribert 434, 457, 476  
 Horstick, Georg 330, 371, 413, 414, 415  
 Hoßfeld, Anne 286, 294  
 Hottenrott, Martin 633, 652  
 Hradil, Stefan 121, 136, 196, 219, 252  
 Huber, Annette 560  
 Huber, C. 415  
 Huber, Christoph 36, 123, 323, 372, 408, 413, 414, 415, 416, 417  
 Huber, Dieter 127, 496, 502, 507, 509, 510, 511  
 Huber, Frank 279, 281, 298, 314, 317  
 Huber, Gerhard 587, 588, 599, 606, 610

- Huber, Hans-Hermann 692  
 Huber, Lars 684, 691  
 Huber, Michael 331, 375, 421  
 Huber, Oliver 222, 270, 276  
 Huber, P. 61  
 Huber, Peter 281, 293, 304, 306, 307, 308  
 Huber, Ruth 155  
 Huber, Samuel 275  
 Huber, Sandra 28  
 Hubert, Peter 594, 603  
 Hübner-Hinderling, Renate 714, 720  
 Hübner-Mohr, Silke 181, 294  
 Hubrath, Jürgen 637  
 Hueg, Joachim 159, 161, 164, 166, 167, 169  
 Hufen, F. 61  
 Hufen, Friedhelm 120, 278, 281, 291, 292, 304, 309  
 Hufnagel, Erwin 196, 208, 225, 227, 230, 234  
 Hug, Ingeborg 379  
 Huguenin-Hoechst, Angela 222  
 Huhn, Marianne 600  
 Hülse, Reinhard 353, 367  
 Humbach, Helmut 434, 447  
 Humbert, Till 341, 366  
 Hummel, Lutz 437, 443, 472  
 Hummrich, Holger 637  
 Hund, Johannes 174, 181  
 Hundsberger, Thomas 341, 376  
 Hünerfauth-Brixius, Karin 633, 634, 647  
 Hunger, Sandra 222, 270  
 Hüntten, Klaus 357, 366, 406  
 Hupperich, G. 379  
 Huppert, Bertram 590  
 Huppmann, Gernot 321, 323, 362, 399, 400  
 Hüschen, Hanns Dieter 40  
 Hüsen, Julia 716, 718, 725  
 Hüskens, Katrin 360  
 Husmann, Matthias 329, 363  
 Hust, Christoph 553, 563, 581  
 Huth, Corinna 341, 371  
 Huth, M. 252  
 Huth, Ralf Gunter 418  
 Hüther, Bettina 29  
 Hüther, Gertrud 455, 456  
 Hüthig, Alfred 40  
 Hütig, Andreas 438, 451, 479  
 Hutschenreiter, Gert 353, 380, 427  
 Hüttenberger, Angelika 502  
 Hutzelmann, Ulrich 386  
 Hüwel, Norbert 341, 378  
 Huxel, Peter 19
- I**  
 Ickstadt, Evelyn 208  
 Idel, Till-Sebastian 201, 209, 228, 229, 230  
 Ilkic, Ilhan 137, 341, 364, 401, 402  
 Iller, Günter 498, 502, 505, 528, 529  
 Ilski, K. 555  
 Imiela, Hans-Jürgen 550, 562  
 Immel, Oliver 438, 451, 479  
 Ingler, Uschi 32  
 Interthal, Cordula 342, 380  
 Irschina, Natalia 511  
 Isgro, Frank 387  
 Ishizawa, Takayo 441, 446, 447, 461  
 Iso-Kokkila, Kristiina 516  
 Istratov, Vladislav 629, 638  
 Itzel, Peter 290  
 Iversen, Stein 357, 377
- J**  
 Jabs, Alexander 342, 371  
 Jachmann, Nicole 373  
 Jackmuth, Martina 159, 160  
 Jakob, Alexander 495  
 Jakob, Nikolaus 201, 216, 245, 249  
 Jacob, Doris 601  
 Jacob, Dorrit 654  
 Jacob, Jens 342, 366  
 Jacob, Marita 205, 219, 252  
 Jacob-Heutmann, Dorothee 342, 367  
 Jacobi, Günther 353, 380, 427  
 Jacobi, Lisa 205, 264  
 Jacobi, Ulrike 603  
 Jacobs, Matthias 283, 294  
 Jacobs, Uwe Kai 174, 181, 193  
 Jacobs-Henkel, Caroline 498, 503, 517  
 Jacoby, Norbert 134, 135, 136, 172, 174, 177, 182, 186, 195  
 Jacoby, Wolfgang 625  
 Jaenicke, Elmar 680, 682, 695, 711  
 Jaenicke, Ruprecht 124, 588, 602, 613, 614, 615  
 Jaenisch, Wolf-Heinrich 290, 300, 310  
 Jagd, Maria 180  
 Jage, Jürgen 324, 366, 406, 407, 408, 417  
 Jäger, Elke 354, 372, 413, 414  
 Jäger, Fatma 502  
 Jäger, Hans-Joachim 30  
 Jäger, Maren 438, 444, 470, 471  
 Jäger, Ralf Martin 564  
 Jäger, Rudolf 140, 703  
 Jähne, Frank 222, 272  
 Jajcevic, Ana 342, 366  
 Jakob, Gerhard 591, 598, 599, 610, 612  
 Jakobi, Carsten 133, 436, 444, 469, 470  
 Jambor, Johanna 641
- Janaszek, Izabela 501, 507  
 Janik, D. 45  
 Janik, Dieter 138, 432, 453, 482, 486, 495  
 Janik, Ralph 342, 366  
 Janke, Matthias 639  
 Jankowiak, Andreas 594, 601, 610  
 Janning, Susanne 128, 129  
 Jansen, Bernd 321, 324, 363, 400, 401  
 Jansen, Carola 501, 504, 505, 518, 521, 522  
 Jansen, Michaela 626, 641, 675  
 Janshoff, Andreas 623, 639, 665, 666, 667, 711  
 Jansky, Michael 321, 355, 366, 406  
 Jantz, M. 128  
 Jantzen, Jan-Peter 367  
 Janzen, Vitali 637  
 Jastrow, Holger 333, 360, 394  
 Jaxt, Helga 222  
 Jayasinghe, Caren 342, 368  
 Jeckelmann, Eric 591, 599, 609  
 Jecker, Peter 321, 342, 381, 429, 430  
 Jedrzejczyk, Paulina 286, 299, 303  
 Jehle, Johannes 687, 694, 707  
 Jekewitz, Jürgen 51  
 Jennewein, Marc 637  
 Jennewein, Peter 594, 601  
 Jera, Rainer 637  
 Jermolajev, Alexandr 637  
 Jeschke, Gunnar 626, 639, 666  
 Jester-Ickas, Martina 502  
 Jochum 389  
 Jochum, Tanja 342, 383  
 Johannesen, Jes 684, 692, 700, 701, 703  
 Johanson, Lars 434, 457, 477  
 Joisten, Karen 184, 205, 435, 450, 478, 479, 480  
 Joks, Olaf 714, 720  
 Jonas, Markus Erik 602  
 Jonas, Uli 662, 667  
 Jonuleit, Helmut 331, 374  
 Joos, Elgin 32  
 Jordan, Brigitte 209  
 Jost, Erika 693  
 Jost, Linde 438, 448, 457, 476  
 Jourdan, Martin 592, 599, 610, 612  
 Jubara, Annett 498, 507, 539  
 Juchems, Eva 333, 374  
 Jünemann, Michael 286, 293  
 Jung, Alexandra 636  
 Jung, Christian 103  
 Jung, Detlev 356, 364, 403  
 Jung, Helmut 358, 381  
 Jung, Ingeborg 28  
 Jung, Jens 389  
 Jung, Klaus 57, 90, 134, 196, 219, 220, 256, 257, 263, 266

- Jung, M. 327, 368, 387  
 Jung, Oliver 286, 293  
 Jung, Patrick 555, 556, 566  
 Jung, Tobias 594, 604  
 Jung, Uwe 641  
 Junge 389  
 Jüngel, Ansgar 588, 604, 617, 618, 619  
 Jüngels, Werner 128  
 Junges, Michael 58  
 Junginger, Theo 324, 376, 409  
 Jungmair, Wolfgang 342, 371  
 Junker, Karin 376  
 Junker, Klaus 551, 557, 569  
 Juny, Karin 18  
 Jürgens, Henning P. 174, 181  
 Just, Michael 356, 367  
 Jutzi, Siegfried 290
- K**  
 Kaapke, Axel 714, 721  
 Kaatsch, Peter 342, 369, 411, 412  
 Kabaz, Mohammed 639  
 Kabaz, Petra 637  
 Kabuß, Eva-Maria 591, 601, 609, 611  
 Kadereit, Joachim W. 679, 680, 689, 696, 697, 698, 699, 700, 701  
 Kaes, Joachim 342, 371  
 Kaevel, Kristina 342, 366  
 Kafai, Fatemeh 379  
 Kahaly, Georg 137, 327, 370, 413, 415, 416  
 Kaina, Bernd 324, 365, 404, 405, 656, 678  
 Kaiser, Andreas 684, 692  
 Kaiser, Dagmar 126, 281, 294, 305, 306, 308  
 Kaiser, Hans-Jürgen 720, 721, 726  
 Kaiser, Hans-Wilhelm 33  
 Kaiser, Kristina 342, 371  
 Kaiser, Raimund 357, 366, 406  
 Kaiser, Thomas 22  
 Kalb, Klaus Gero 159, 160, 168, 597, 616  
 Kalkhof-Rose, Silke 41  
 Kalkhof-Rose, Walter 40  
 Kalkowski, Ulrike 693  
 Kallay, Mihaly 639  
 Kalpakidou, Anastasia 498, 503, 547, 548  
 Kaltenbach, Roland 601  
 Kaltwasser, Markus 342, 372  
 Kaluza-Schilling, Wiebke 342, 370  
 Kamalov, Sabit 594  
 Kamata, Yasuo 439, 451, 478  
 Kamin, Wolfgang 342, 373, 418  
 Kämmerer, Marc 342, 367  
 Kamp, Günter 140, 680, 691, 700, 702, 703, 704, 705  
 Kampmann, Christoph 418  
 Kamrath, Anke 23  
 Kanarek, Anna Maria 640  
 Kandler, Hermann 435, 457, 476  
 Kandler, Otto 625, 634  
 Kandpal, Hem 636  
 Kanzler, Stephan 137, 331, 370, 413, 415, 416  
 Kapanen, Tuija 441, 446, 447, 460  
 Kapffer, Matthias 604  
 Kappel, Kai 135, 193, 552, 562, 578, 579, 580  
 Kappis, Bernd 342, 375  
 Kappl, Michael 639  
 Karajanev, Paola 342, 376  
 Karasiak, Andreas 713, 720  
 Karbach, Julia 333, 382  
 Karbowski, Alfred 358, 379, 426  
 Kargl, Herbert 282  
 Karmrodt, Jens 342, 366  
 Karpouk, Elena 629, 638  
 Karpouk, Serguei 594, 599  
 Karrenberg, Elke 16, 20  
 Karstadt, Birgitta 622, 638  
 Kary, Nelly 383  
 Kasaj, Adrian 342, 383  
 Kassing, Anette 113  
 Kassner, Nina 342, 365  
 Kastenholz, Raimund 549, 564, 565, 582, 583, 584, 585, 586  
 Kästner, Silvia 302  
 Kattimuttathu, Surefh 639  
 Kaube, J. 252  
 Kauer, Alexander C. 286, 296  
 Kaufmann, Heinz 19  
 Kaufmann, Thomas 342, 366  
 Kaufmann-Grebe, Bettina 25  
 Kaul, Ashok 283  
 Kaul-von Bohr, Angelika 443, 444  
 Kautz, Ulrich 496, 504, 546  
 Kayhan, Nalan 377  
 Kayser, Friedrich 17, 594, 598, 599  
 Keber, Tobias 286, 291  
 Kecalovic, Sabina 369  
 Keesmann, Ingo 625  
 Kehrer, Raimund 213  
 Keicher, Alexander 342, 381  
 Keil, Bärbel 205, 212, 239, 575  
 Keilmann, Annerose 205, 209, 227, 321, 327, 382, 430  
 Keim, Anton Maria 41  
 Keim, Christopher 290, 294  
 Keim, Hans-Joachim 637  
 Keller, Horst 629, 637, 660, 661, 671  
 Keller, Volker 555, 561  
 Keller-Wentorf 174  
 Keller-Wentorf, Christel 181, 193  
 Kelletat, Andreas 496, 503, 514, 516, 540  
 Kemkes-Grotenthaler, Ariane 682, 694, 708  
 Kemmer, Lothar 27  
 Kemmer-Jonas, Uli 638  
 Kempf 388  
 Kempski, Oliver 16, 320, 324, 379, 396  
 Kentner, Rainer 342, 366  
 Kentrup, Georg 449, 450  
 Kepplinger, Hans Mathias 196, 215, 216  
 Kern, Andreas 362  
 Kern, Annett 342, 367  
 Kern, Gerhard 30  
 Kern, Manfred 386  
 Kern, Winfried 501, 503, 511, 512  
 Kern, Wolfgang 690  
 Kern-Martin, Ria 129, 208  
 Kersten, Michael 623, 635, 652, 653, 654, 656  
 Kersting, F. 385  
 Kersting, Philippe 629, 634, 645, 649  
 Kerz, Bardo 222, 268  
 Kerz, Helmut 720  
 Kerz, Thomas 342, 378  
 KeBel, Gerhard 342, 378  
 Kesselmeier, Jürgen 687, 688, 698, 699  
 Kessler, Johannes 201, 211, 212, 236  
 Kestner, Uta 693  
 Kettenbach, Karl 278  
 Kettenbach-Klees, Andrea 374  
 Kettering, Ina 360  
 Keuper, Joachim 714, 720, 729  
 Keupp, Lutz 283, 306  
 Khelfallah, Nawel Souad 639  
 Kiefer, Andreas 684, 692  
 Kiefer, Bernd 199, 208, 223  
 Kiefer, Markus 153  
 Kiefer, Markus J. 714, 722  
 Kiefer, Peter 713, 720, 725  
 Kiefer, Sabine 375  
 Kiefer, Ursula 506, 507  
 Kiefer, Werner 629, 641, 657, 675, 676  
 Kienast, Klaus 356, 372  
 Kienzle, Barbara 342, 375  
 Kieserling, André 196, 218, 219, 252  
 Kiesslich, Ralf 137, 342, 370, 413  
 Kießling, Erik 283, 293  
 Kiktenko, Nadja 29  
 Kilb, Werner 342, 361  
 Kilbinger, Andreas 629, 638, 662, 663, 664, 667  
 Kilbinger, Heinz 328, 365  
 Kilian, Tobias 61  
 Kilo, Ulrike 333, 374  
 Kim, Okbin 684, 695  
 Kimbel, Renate 342, 363, 400  
 Kimmes, Franz 634  
 Kindgen-Bauer, Elke 292  
 Kindler, Thomas 343, 372

- Kinne, Doris 503  
 Kiraly, Donald 499, 504, 505, 519, 521, 522, 523  
 Kirch, Fr. 378  
 Kirchenturn, Peter 34  
 Kirchheim, Carola 201, 214, 241  
 Kirchmayer, Petra Michaela 291, 292  
 Kirchner, Peter 53  
 Kirkpatrick, Charles James 324, 368, 410, 411, 417  
 Kirsch, Heike 299, 300  
 Kirsch, Hiltrud 213, 214  
 Kirsch, Romute 441, 446, 447, 460  
 Kirsch, Sandra 201, 209, 229  
 Kirschner, P. 387, 388  
 Kirschner, Peter 355, 378, 424  
 Kirste, Rudolf 625, 640  
 Kirsten, Anne-Marie 343, 372  
 Kirsten, Juana 629, 638  
 Kißener, Michael 126, 139, 549, 562, 574, 576, 577  
 Kiszelis, Birgit 453  
 Klaer, Wendelin 625, 634  
 Klages, Ulrich 331, 382  
 Klaiber, Evita Luise 501, 506, 531  
 Klamp, Thorsten 343, 372, 416, 417  
 Klapp, Friedrich 389  
 Klapp, Sabine 553  
 Klaus, Stephan 617  
 Kleber, Jens 222, 275  
 Klebsch, Dagmar 693  
 Kleefeld, Alexandra 684, 695, 709  
 Klegraf, Ellen 629, 638  
 Kleiber, Wolfgang 434, 443  
 Klein, Kathrin 222, 277  
 Klein, Klaus 720  
 Klein, Martin 116  
 Klein, Rainer 28  
 Klein, Simone 51, 297, 301  
 Klein, Stephanie 22, 172, 178  
 Klein, Thomas 201, 208, 223, 224  
 Kleiner, Ulf 714, 721  
 Kleinert, Hartmut 119, 331, 365, 404, 405  
 Kleinig, Barbara 144, 146  
 Kleinjung, Christine 553, 560, 574  
 Kleinknecht, Konrad 118, 588, 599, 606, 607, 610, 611, 615  
 Kleinmann, Louis Theodor 40  
 Kleinschmidt, Christian 137, 139, 283, 297, 313, 314, 574  
 Kleis-Fischer, Bettina 374  
 Klemm, Alfred 48  
 Klemm, Helmut 38  
 Klemm, Volker 41  
 Klengel, Susanne 496, 506, 533, 534, 535, 536, 537, 538  
 Klenk, Hans 40  
 Klenk, Mark Oliver 714, 721  
 Klenke, Achim 588, 604, 618, 619, 711  
 Klett, Brunhilde 219  
 Klett, Jan 629, 643  
 Klewitz, Anke 286, 298  
 Klimach, Thomas 160, 166, 167  
 Klimpe, Sven 343, 376  
 Kling, Hans-Otto 637  
 Kling, Michael 284, 295  
 Klingel, R. 356, 370, 413, 414  
 Klingelhöfer, Göstar 629, 636  
 Klinger, Doris Christine 375  
 Klingkowski, Uwe 343, 373  
 Klingler, Jutta 35  
 Klinkhammer, Karl 622, 623, 636, 642, 658, 659, 671, 672, 673  
 Klippel, Karl Friedrich 354, 380, 427, 428  
 Klisch, Norbert 222, 276  
 Klitscher, Daniela 378  
 Klöpffer, Walter 631, 639, 666  
 Klos, Gerd 34  
 Klossok, Stefanie 286, 297  
 Klostermeier, Christine 636  
 Klotz, Christian 438, 444, 470, 472  
 Klug, Andrea 176  
 Klug, Margot 690  
 Klug, Stefanie 343, 369, 411, 412  
 Klump, Andre 436, 453, 481, 485  
 Klyne, Jutta 368  
 Kmiotek, Beata 159  
 Knab, Eckhart 222, 266  
 Knapp 385  
 Knappmann, Jürgen 205  
 Knapstein, Paul-Georg 328, 380  
 Knauer, Stephan 629, 638  
 Kneip, Alois 279, 281, 300, 312, 318  
 Knerr, Berengar 376  
 Kneuper, Holger 684, 695, 709  
 Knipper-Willmann, Ruth 320  
 Knitz, Frank 343, 366  
 Knobloch, Gerd 34  
 Knobloch, Stefan 171, 178  
 Knoche-Wendel, Elfi 716, 717, 718, 724  
 Knöck, Albert 19  
 Knoll, Felix 222  
 Knoll, Stephan 129  
 Knoll, Wolfgang 48, 596  
 Knollmann, Ulrich 684, 691  
 Knoob, Peter 22  
 Knop, J. 102  
 Knop, Jürgen 16, 123, 324, 374, 419, 420  
 Knopper, Peter 205  
 Knoth, Joachim 282  
 Knuf, Markus 343, 373  
 Koban, Phillip 449, 450  
 Köbel, Matthias 376  
 Köbler, Andrea 343, 366  
 Kobro, Georg 499, 507, 509, 539, 540, 541  
 Koch, Andrea 35  
 Koch, Anja 635  
 Koch, Anne 18  
 Koch, Bernd 384  
 Koch, Carsten Michael 276  
 Koch, Dorothee 378  
 Koch, Hans-Jörg 289  
 Koch, K. 128  
 Koch, Katja 343, 367  
 Koch, Liobgid 726  
 Koch, Marion 638  
 Koch, Michael 729  
 Koch, Tobias 286, 294  
 Koch-Brandt, Claudia 623, 640, 656, 657, 669, 670, 671  
 Kochanek, Piotr 172, 176  
 Koebner, Thomas 196, 208, 223  
 Koehler, Jürgen 343, 376, 422, 423  
 Koerlin, Wiebke 28  
 Koffler, Thomas 333, 373  
 Kohl, Klaus 29  
 Kohl-Weigand, Franz Josef 40  
 Köhler, Ingrid 36  
 Köhler, Michael 209, 210  
 Kohlhaas, Rainer 205, 212, 239  
 Kohlhase, Volker 343, 366  
 Kohlmann, Carl-Walter 204, 243  
 Kohlmayer, Rainer 496, 503, 514, 516  
 Kohlmeyer-Baumann, Birgit 343, 383  
 Kohlschmidt, Nicolai 321, 343, 419  
 Kohlsdorf, Thiemo 286, 299  
 Köhn, Daniel 622, 626, 635, 653, 654, 655  
 Kohn, Sabine 295  
 Kohnen, Wolfgang 343, 363, 400  
 Kohn, Andreas 600  
 Kohn, Miriam 719, 722  
 Kohz, Sunhild 556  
 Kojro, Elzbieta 629, 640, 669, 670  
 Kolb, Johanna 392  
 Kolb, Ute 622, 626, 639, 665  
 Kolbe, Fritz-Ulrich 196, 208, 225, 229, 233, 234  
 Kolbe, Karin 343, 372, 416  
 Kölbel 389  
 Kölbl, Heinz 324, 380, 428  
 Kolmar, Martin 281, 296, 312, 313  
 Koloseus, Wolfram 730  
 Kölsch, Bernhard 343, 371  
 Koltai, Johannes Ladislaus 377  
 Komann, Regina 205, 220  
 Kommos, Friedrich 354, 368, 411  
 Konder, P. P. 45  
 Konder, Peter Paul 40, 590  
 Könenberg, Martin 594, 603  
 Konerding, Moritz A. 324, 360, 393, 394



- Konietzko, Johannes 328, 364  
 König, Benno 358  
 König, Christa 377  
 König, Günther 716  
 König, Helmut 679, 680, 695, 709, 710  
 König, Markus 159, 161, 167  
 König, Rainer 205, 218, 251  
 König-Frank, Elisabeth 128, 129  
 Könnecke, Tobias 629, 641, 642  
 Konrad, Andreas 343, 375  
 Konzen, H. 45  
 Konzen, Horst 282  
 Kopaliani-Schmunk, Natela 561  
 Köpke, Lutz 587, 589, 599, 607, 610, 611  
 Köppel, Christine 372, 641  
 Kopper, Bernd 384  
 Kopper, Joachim 434, 450, 480  
 Koppitz, Hans-Joachim 434, 447, 468  
 Köppler, Hubert 356, 372, 416  
 Körbes, Gregor 633, 634, 646  
 Korenkov, Michael 376  
 Korn, A. 386  
 Korn, Hermann 34  
 Körner, Ines 343, 366  
 Körner, Jürgen 591, 598  
 Kornmann, Oliver 343, 372  
 Kornrumpf, Hans-Jürgen 434, 457, 476, 477  
 Korobeinikov, Alexei 637  
 Kortenbruck, Anke 499, 504, 519  
 Kortsik, C. 387  
 Korves 388  
 Koschnicke, Dorothee 729  
 Kosi, Ingrid 638  
 Koslowski, Michael 416, 417  
 Kossler, Matthias 433, 450, 451, 478, 480  
 Kost, Jürgen 137, 435, 444, 469, 471  
 Kost, Manfred 205, 209, 232  
 Köster, Cornelia 144, 147  
 Köster, Thomas 438, 447, 467  
 Köster, Timo 222, 273  
 Köstler, Anja 680, 687  
 Kotb, Sigrun 144, 146, 441  
 Koutsimpelas, Dimitrios 343, 381  
 Kovac, Lucia-Rita 343, 381  
 Kowalczyk, Waldemar 24  
 Kraemer, Christiane 679, 682, 694, 707  
 Kraft, Alfons 282  
 Kraft, Alois 29  
 Kraft, Christa 622  
 Kraft, Joachim 324, 382, 383, 431  
 Krahwinkel, Thomas 343, 383  
 Kramann, Christina 343, 381  
 Kramb, Jan-Peter 629, 641  
 Krämer, Frau 390  
 Krämer, Irene 626, 678  
 Krämer, Jens 709  
 Krämer, Kurt 35  
 Krämer, Marcus 161  
 Krämer, Martine 51  
 Kramer, Ursula 551, 563, 581, 582  
 Krämer, Ute 366  
 Krämer, Werner 171, 177  
 Kramm, Thorsten 377  
 Kranz, Silvia 377  
 Kratz, Jens Volker 623, 637, 657, 660, 661, 662  
 Kratz, Karl Ludwig 657  
 Kratz, Karl-Ludwig 626, 637, 660, 661, 662  
 Krause, Dieter 591  
 Krause, Stefan 594, 604  
 Krauß, Andreas 27  
 Krauß, Angelika 629, 641, 675  
 Krauß, Charlotte 436, 453, 482  
 Krauter, Edmund 51, 631  
 Krauth, Stefanie 640  
 Krebs, Markus 160  
 Krebs, Rolf 365  
 Kreft, Andreas 343, 368, 411  
 Kreidel, Hans-Joachim 594, 601  
 Kreikenbom, Detlev 549, 557, 569, 579  
 Kreindler, Richard 306, 307, 309  
 Kreis, Marianne 717  
 Kreis, Yvonne 286, 298  
 Kreis-Thies, Ruth 556  
 Kreisler, Matthias 331, 382  
 Kreiter, Sebastian 343, 372, 416, 417  
 Kreiter, Ute 343, 372  
 Kreitner, Karl-Friedrich 322, 331, 367, 408, 409, 410  
 Krell, Ulrike 563, 564  
 Kremer, Kurt 48  
 Kremer, Andrea 374  
 Kremer, Elke 24  
 Kremer, Gisela 129  
 Kremer, Kurt 596, 611, 666, 667  
 Krempel, Friedrich 35  
 Kremser, Christian 25  
 Kretschmar, Armin 495  
 Kretschmer, Ingo 205, 209, 232  
 Kretzschmar, Martin 591, 598  
 Kreuz, Angela 566  
 Kreuzburg, Nadia 635  
 Krick, Ulrike 29  
 Kriebisch, Markus 688  
 Kriehoff, Susanne 25  
 Kriegsmann 390  
 Kriegsmann, Jörg 354, 368, 390  
 Krille, Ullrich 637  
 Krist, Romano 343, 381  
 Kritsotakis, Konstantin 633  
 Kríz, Jaroslav 441, 449, 489, 494, 495  
 Kroemer, Sandra 144, 147  
 Kröger, Bernward 172, 176, 184  
 Kröger, Stephan 329, 361, 396, 398, 399, 410, 421, 700, 705  
 Kröhle-Diehl, Edith 370  
 Krohne, Heinz Walter 136, 197, 214, 240, 241, 242, 244  
 Kroker, Eduard 441, 451  
 Kroll, Ekkehard 594  
 Kröll, Heinz 17  
 Krollmann, Helmut 33  
 Krollmann-Spira, Claudia 19  
 Krombach, Gabriela 141, 714, 719, 721, 727, 728  
 Kron, F. W. 198, 208  
 Kron, Friedrich Wilhelm 89  
 Krone, Anja 29  
 Kröner, Alfred 623, 635, 651, 652, 655  
 Kroner-Spies, Simone 27  
 Kropfisch, Lorenz 499, 503, 515, 544, 545  
 Kropp, Manfred 433, 457  
 Kroppenberg, Inge 284, 294, 304  
 Kroth, Christian 636  
 Kruck, Günter 112  
 Krug, Nancy 343, 372  
 Kruger, Anke 343, 365  
 Krüger, Reinhard 386  
 Krüger, Verena 691  
 Krull, Wilhelm 103  
 Krummacher, Hans-Henrik 434, 444  
 Krümpelmann, J. 61  
 Krümpelmann, Justus 282  
 Krygier, Klaus Werner 594, 600  
 Kryszat, Guido 553, 557, 568  
 Ksenofontov, Vadim 626, 636, 658  
 Küchenmeister, Maria-Theresia 180  
 Kühle, Raphael 343, 378  
 Kuchler, Barbara 201, 219, 252  
 Kuczewski, Bernhard 637  
 Kuffner, Hans-Dieter 343, 382  
 Kugler, Dorothe 129  
 Kühl, Jakob 217  
 Kühl, Thomas 597, 599, 610  
 Kuhl, Thorsten 599  
 Kuhlmann, Kevin 222, 272  
 Kühn, Alexander 633, 635, 654  
 Kuhn, Roland 684, 693, 705  
 Kühne, Olaf 140, 632, 634, 645, 646  
 Kühnreich, Guido 35  
 Küllmer, K. 356, 379  
 Kümmel, Werner F. (pensioniert) 324, 364  
 Kümmerle, Fritz 328  
 Kümmerling-Meibauer, Bettina 441, 445, 458  
 Kümmerling, Christa 143  
 Kümmerling, Ernst 28  
 Kunczik, Michael 197, 215, 216, 245, 247

- Kunde, Marcel 344, 366  
 Kunitz, Oliver 390  
 Kunkel, Martin 331, 382  
 Kunt, Thomas 331, 371  
 Kuntz, Dietmar 205, 258  
 Kunz, Andreas 49  
 Kunz, Horst 123, 623, 638, 657, 662, 663, 664  
 Kunz, Roswitha 36  
 Kunz, Volker 197, 211, 213, 235, 237, 238  
 Kunz-Kostomanolakis, Marika 344, 391  
 Kunze, Katharina 201, 209, 229, 233  
 Kupfer, Frank 30  
 Kupfer, Peter 496, 504, 545, 546, 547  
 Kupper, Hubert 564  
 Kupper, Hubert P. 550, 564  
 Küppers, Monika 365  
 Kuppler, Christoph 714, 721  
 Kuprat, Roland 344, 373  
 Kupsch-Losereit, Sigrid 499, 505, 526, 527, 528  
 Kurban, Turhan 639  
 Kuriakose, Sunny 629, 638  
 Kuroczynski, Włodzimierz 344, 376, 426  
 Kurz, Eckard 205, 209, 211, 229  
 Kurz, Heiko 344, 367  
 Kurz, Sabine 344, 381  
 Kurz, Sandra 344  
 Kurz-Gieseler, Stephan 206, 212  
 Kurzik-Dumke, Ursula 682, 693, 705, 706, 707  
 Kurzke, Hermann 121, 125, 138, 433, 444, 445, 469, 470, 471, 581  
 Kurzok-Quandel, Sabine 14, 22  
 Kusber, Jan 58, 133, 139, 549, 561, 573, 574, 576, 577  
 Küsch, Susanne 344  
 Kußmaul, Paul 499, 504, 505  
 Küstermann, Berenice 344, 367  
 Kutzer, Michael 364, 402  
 Kutzner, Joachim 328, 367
- L**
- Labitzke, Nicole 153, 247, 250  
 Labs, Oliver 594, 603  
 Lachtermann, Ella 201, 220, 256, 257, 262, 263, 266  
 Lackner, Kal J. 59  
 Lackner, Karl J. 324, 373, 413, 414, 415  
 Lafargue, Beatrice 684, 695  
 LaFauci, Lauren 438, 455, 456, 465, 466  
 Lahmar, Hatem 501, 503, 544  
 Lambrecht, Gudrun 506  
 Lammerl, Uwe 37  
 Lamneck, Carmen 222, 268  
 Lamneck, Peter 34  
 Lamp, Erich 199, 216, 245, 247  
 Lamp, Gisela 129  
 Lampante, Luciano 386  
 Lampe, Barbara 155  
 Lampert, Günther 139, 433, 455, 456, 461, 462, 463, 466  
 Lampert, Martina 441, 455, 456, 464, 466  
 Lamping, Dieter 121, 433, 445  
 Landmesser, Christof 135, 173, 180, 191, 192  
 Landvogt, Christian 344, 368  
 Landwehrmann, Friedrich 198, 218  
 Lang, Thomas 344, 365  
 Lang, Werner 344, 361  
 Lange, Daniel 286, 298  
 Lange, Hans-Georg 729  
 Lange, Thorsten 201, 212, 213, 236  
 Lange, Ulrike 438, 448, 449, 489, 490, 492, 493, 494  
 Lange, Yvonne 286, 300, 302  
 Langen, Tim 206  
 Langer, Hartmut 34  
 Langer-Zerbe, Irene 634  
 Langguth, Peter 623, 640, 642, 676, 678  
 Langner, Silvia 506  
 Lankhardt, Dieter 38  
 Lankuttis, Stefan 129  
 Lanová, Stepánka 441  
 Lantzsch, Heike 443, 445  
 Lanz, Egon 367, 408  
 Lasonczyk, Karina 445  
 Latan Contreras, Juan Carlos 275  
 Latz, Arnulf 597, 609  
 Latz, Martin 684, 691, 702, 703, 704  
 Laubach, Wilfried 331, 362, 400  
 Laubert, Anne 344, 366  
 Laubinger, H.-W. 61  
 Laubinger, Hans-Werner 16, 103, 282, 306  
 Laue, Tobias 222  
 Lauenroth, Karin 209  
 Lauer, Carolin 719  
 Lauer, Claudia 441, 470  
 Lauer, Felicia 25, 209  
 Lauer, Heidrun 24  
 Lauer, Torsten 206, 212, 213, 236  
 Laufenberg-Feldmann, Rita 344  
 Laufs, Tilmann 684, 694, 707  
 Laumann, Christina 344, 368  
 Laun, Sylvia 553, 563, 579  
 Lausch, Ekkehart 419  
 Lauster, Jörg 135, 174, 181, 192  
 Lautemann, Clemens 589, 605, 620, 621  
 Lauter, Robert 619  
 Lauterbach, Michael 344, 371  
 Lauth, Werner 594, 601, 611  
 Lawrence, Mark 592, 602  
 Lawson, Alexander Johnston 631, 638, 664  
 Laxy, Thomas 160, 163, 166  
 Layer, Günter 387  
 Le Guen, Guylaine 286, 295  
 Leber, Stephanie 320  
 Lebert, Sonja 694  
 Lebrecht, Antje 344, 380  
 Lee, Youngnam 144, 151  
 Legenbauer, Tanja 199, 214, 242  
 Lehlbach, Julius 40  
 Lehmann, Anja 714, 720  
 Lehmann, Gudrun 175  
 Lehmann, Karl 172, 177  
 Lehmann, Reinhard 222, 270  
 Lehmann, Reinhard G. 135, 136, 174, 182, 195  
 Lehmann, Thomas 222, 274  
 Lehmler-Schumacher, Isa 448, 556  
 Lehn, Manfred 589, 603, 617, 618, 619  
 Lehn, Marita 298  
 Lehnardt, Andreas 135, 173, 182, 194  
 Lehnen, Bernd 622  
 Lehotay, Michaela 382  
 Lehr, Gabriele 636  
 Lehr, Gerhard 637  
 Lehr, Hans-Anton 411  
 Lehr, Martina 14, 35, 100  
 Lehrkörper des Geographischen Instituts 650  
 Lehrkörper, des Instituts 652, 653  
 Leibundgut, Annalis 550, 557  
 Leicht, Brigitte 633, 634  
 Leidig, Stefan 206  
 Leinauer, Bettina 19  
 Leinen, Birgit 23  
 Leinen, Felix 590, 603, 618, 619  
 Leisen, Dietmar 281, 298, 314, 316  
 Leisen, Josef 597, 598, 609  
 Lejeune, Martin 714, 721  
 Lelieveld, Johannes 48  
 Lelieveld, Jos 596, 602, 614, 653  
 Lemm, Karla 455, 456  
 Lemoine, Nicole 684, 692, 703  
 Lemster, Thomas 629, 641, 674, 675  
 Lenel, Andreas 98  
 Lenel, Hans Otto 282  
 Lengerer, Andrea 206, 219, 252  
 Lenhardt, Tanja 629, 641, 642  
 Lenhart, Michael 639  
 Lennert, Gernot 206, 212, 237  
 Lennerz, Volker 344, 372, 416  
 Lentz, Carola 140, 549, 564, 565, 582, 584  
 Lenz, Christoph 684, 688  
 Lenz, Peter 499, 507, 542, 543  
 Lenz, Wolfgang 386  
 Leonhardt, Tanja 441, 468

- Leptich, Alexandra 640  
 Lessinger, Eva-Maria 201, 216, 245, 249  
 Leßmann, Volkmar 329, 361, 394, 395, 396, 398, 399  
 Leßmöllmann, Hildegard 693  
 Letzel, Stephan 321, 324, 364, 400, 403  
 Letzelter, Helga 197, 219, 221, 255, 264  
 Letzelter, Manfred 197, 219, 220, 255  
 Letzelter, Stefan 206, 260  
 Leu, Ines 25  
 Leube, Rudolf 321, 324, 360, 393, 394, 396, 398, 410, 421, 700, 705  
 Leuchtenberger, Stefanie 362  
 Leuthner, Heiko 594, 599  
 Leuwer, Jörg 30  
 Ley, Klaus 138, 433, 452, 453, 482, 484  
 Leyendecker, Uwe 32  
 Lhotzky, Hannelore 638  
 Li, Huige 333, 365  
 Li, Jixue 639  
 Li, Li 685, 695  
 Liao, Yun-Feng 639  
 Licht, Wolfgang 685, 689  
 Lichtwald, Klaus 331, 371, 416  
 Lieb, Bernhard 682, 691, 701, 702, 705  
 Liebe, Dirk 637  
 Liebe, Ulf 201, 218  
 Liebetanz, Karin 361  
 Liebrecht, Julius 40  
 Liebscher, Beate 123, 599  
 Liell, Stephanie 129, 717, 719  
 Lienau, Tim 344  
 Liers, Dr., Joachim 33  
 Lieser, Peter G. 716, 718, 724  
 Lillenthal, Georg 364, 402  
 Lill, M. 128  
 Limberger, Annette 344, 382  
 Limper, Uta 685, 695  
 Lind, Anna 636  
 Lindemann, Stephan 344, 371  
 Linder, Tobias 286, 298, 314  
 Lindert, Jutta 344, 369, 411, 412  
 Lindlahr, Marianne 294  
 Lindner, Christine 344, 380  
 Lindner, Doris 18  
 Lindner, Inge 201, 213, 239  
 Ling, Michael A. 290  
 Lingenfelder, Martina 206, 209, 232, 715, 722  
 Link, Bianca 379  
 Link, Carmen 499, 503, 513, 544  
 Link, Hartmut 384  
 Linke, Frank 357, 377  
 Linker, Katrin 344, 365  
 Lintelmann, Ute 369  
 Lion, Manuel 685, 688  
 Lipp, Markus 328  
 Lippert, Burkard M. 326, 381  
 Lippert, Karl Ludwig 344, 382, 430  
 Lippert, Christine 51  
 Lippok, Elisabeth 559, 562  
 Lippold, Rainer 344, 369, 412  
 Lipps, Beate 24  
 Liptay, Fabienne 201, 208, 223  
 Liptay, Wolfgang 625, 640  
 Lo Scudato, Vito 530  
 Loch, Dagmar 364  
 Lochmann, Martin 206  
 Loder, Jacqueline 432  
 Loenhoff, Jens 496, 504, 516  
 Loeschke, Julia 129  
 Löffler, Adam W 716  
 Löffler, Adam W. 717, 718  
 Löffler, Thomas 685, 693, 706, 707  
 Lofink, Harald 201, 218, 219, 252, 253  
 Lohde, Michael 511, 512  
 Lohmeier, Edda 28  
 Lohr, Martin 685, 688, 697  
 Löhr, Otto 40  
 Löhr, Tanja 717, 724  
 Loichinger, Alexander 172, 178, 185  
 Lonardi, Paola 499, 506, 532  
 Loos, Katrin 35  
 Loos, Michael 324, 363  
 Loos, Peter 281, 300, 314, 316, 317  
 Lopez, Marcelo 479, 480  
 Loppe-Hoffmann, Katja 694  
 Lorenz, Dietmar 388  
 Lorenz, Joachim 355, 372  
 Lorenz, Karin 725  
 Lorenz, Martin 715, 720  
 Lorkowski, Fr. 378  
 Lorösch, Dietmar 34  
 Loth, Katharina 144, 152  
 Loth, R. 357  
 Lott, Carsten 344, 366  
 Lötters, Stefan 685, 692  
 Lotz, Johannes 333, 373, 414, 415  
 Lotz, Katja 691  
 Louanzi, Sibylle 642, 643  
 Lubbers, Klaus 434, 454, 456  
 Lucas, Rolf 36  
 Lucas, Yves 51  
 Lucht, Sabine 516  
 Luchtenberg, Charlotte 344, 381  
 Luckas, Helga 201, 208, 209, 227, 230  
 Lücke, Hartmut 633, 634  
 Lücke, J. 61  
 Luckenbach, Reiner 626  
 Luckhaupt-Koch, Kornelia 344, 366  
 Lüddens, Hartmut 324, 375, 396, 410, 420, 421, 700, 705  
 Lüdecke, Sigrid 290, 300, 310, 317  
 Lüder, Günther 344, 376  
 Lüderwald, Ingo 631, 638, 664  
 Ludwig-Mertin, Ursula 594, 601  
 Luer-Kirsch, Karin 693  
 Luft, Mathias 160, 163, 164, 166, 167, 169  
 Lugmair, Günter W. 48  
 Luhmann, Heiko 125, 324, 361, 394, 395, 396, 398, 399, 410, 421, 700, 705  
 Lührs, Gerold 591, 600  
 Luig, Ulrich 113  
 Luka-Krausgrill, Ursula 25  
 Lukes, Robert 685, 688, 698  
 Lukic, Ivica 33  
 Lunkenheimer, Ralf 390  
 Lüpnitz, Dieter 681, 689  
 Lustig, Wolfgang 438, 453, 486, 487  
 Lüth, Stefan 344, 370, 413  
 Lüthgens, Eike 639  
 Lutz, Beat 324, 361, 396, 398, 399  
 Lutz, Martin 715, 720  
 Lutz, Ulrich 112, 116
- ## M
- Maas, Frank 594, 601, 611  
 Maas, Ulrike 691, 694  
 Maass, Bernadette 717, 718  
 Maccagno, Giancarlo 344, 391  
 Macchiella, Doris 344, 380  
 Mack, Alexander 345, 377  
 Macsenaere, Michael 203, 257  
 Madalinski, Maciej 638  
 Mader, Klaus 387  
 Maderna, Caterina 554, 557, 569  
 Madjidi, Abbas 354  
 Madler, Christian 385  
 Maelicke, Alfred 328, 361, 399  
 Maeurer, Markus 322, 324, 363  
 Magerl, Walter 345, 361, 395  
 Magin, Vera 286, 299  
 Magnus, Nicole 499, 506  
 Mahkorn, Mariette 201, 220, 221, 259  
 Mahling, Christoph-Hellmut 121, 551, 563  
 Mahlke, Martina 345, 380  
 Maier, Rosemarie 219  
 Maier, Susanne 345, 366  
 Maimaitiming, Ailaiti 345, 371  
 Mainberger, Gisela 41  
 Mainz, App. 30019 Kaiser, Hans-Jürgen 713  
 Majer, Stephan 29  
 Makarczyk-Schuster, Ewa 448, 449, 492  
 Makarova, Galina 381  
 Makowiecki, Ingrid 363  
 Makowski, Joachim 345, 372  
 Maksan, Sasa-Marcel 376

- Malan, Christian 222, 276, 277  
 Maldaner, Michael 160  
 Malkmus, Björn 26  
 Malkmus, Heide 715, 721  
 Mall, Gita 324, 366, 405  
 Malpeli-Grün, Maria-Grazia 144, 151  
 Malsch-Mihm, Brigitte 19  
 Mandel, Olaf 595, 599  
 Mandrella, Eckhard 206, 212, 237  
 Maner, Hans-Christian 551, 561, 577  
 Mang, Christian 345, 365, 404  
 Mann, Klaus 240, 322, 331, 375, 407, 420, 421  
 Mann, Ruth 454, 455, 456  
 Mann, Wolf 324, 381, 430  
 Mannhardt-Laakmann, Wilma 331, 373, 418, 419  
 Mansion, Boris 345, 366  
 Manthey, Dieter 333, 362  
 Marangos, Nikolaos 358, 381  
 Marcus, Alexander 390  
 Marel, Klaus 201, 218  
 Maric-Oehler, Walburg 357, 366, 406  
 Marín, Araceli 535  
 Märker, Tina 685, 691  
 Märker-Hermann, Elisabeth 354, 370, 388  
 Markewitz 385  
 Markl, Jürgen 118, 120, 679, 680, 690, 691, 696, 701, 702, 703, 704, 705  
 Markstaller, Klaus 345, 366  
 Markus, Bernd 386  
 Markwick, Virginia 222, 269  
 Marquardt, Marcel 595, 605  
 Marsch, Barbara 715, 722  
 Marschall, Susanne 201, 208, 223  
 Marsicano, Giovanni 362  
 Martens, Jochen 92, 681, 692, 700, 702, 703, 705  
 Martens, Sigrid 392  
 Martens, Simone 392  
 Martin, Andreas 685, 691  
 Martin, Ariane 137, 433, 444, 469, 471, 472  
 Martin, Catrin 242  
 Martin, Christoph 30  
 Martin, Claudia 345, 373  
 Martin, Yvonne Karin 345, 366  
 Maruhn, J.A. 610  
 Marx, Bellinda 637  
 Marx, Ernst 40  
 Marx, Johannes 202, 211, 213, 236  
 Marx, Jürgen 345, 376  
 Marx, Klaus 713, 720  
 Marx, Peter 436, 449, 495  
 Marx-Groß, Susanne 345, 381  
 Marxer, Norbert 633, 641, 678  
 Marz, Bernd 26  
 Maser-Wahle, Marlene 381  
 Masetti, Lucia 595, 599  
 Maskala, Maria 438, 449, 489, 491, 492  
 Maskos, Michael 626, 639, 662, 663, 665, 666, 667  
 Massa, Federico 362  
 Massenspektrometrie 639  
 Matheus, M. 45  
 Matheus, Michael 549, 560  
 Mathey, Géraldine 438, 453, 483  
 Mathiasch, Bernd 629, 636  
 Mathy, Helmut 40, 554, 560  
 Mattenklott, Axel 198, 214, 240, 242, 243  
 Matter-Seibel, Sabina 499, 504, 505, 508, 518, 519, 520, 521, 524  
 Mattes, Petra 25  
 Mattheis, Martin 621  
 Matthes, Daniel 595, 604  
 Matuschek, Herbert 438, 448, 449, 492, 493  
 Matuschek, Johanna 502  
 Matyssek, Eveline 385  
 Matzak, Matthias 717, 718, 723  
 Matzen, Katrin 206, 214  
 Mauer, Roman 208, 224  
 Maurer, Christian 345, 375  
 Maurer, Gabriele 563  
 Maurer, Jan 358, 381  
 Maurer, Marcus 199, 216, 246, 247  
 Maurer, Markus 356  
 Maurus, Birgitt 19, 22  
 Maus, Eveline 30  
 May, Georg 171, 179  
 May, Gerhard 49, 173, 180  
 Mayer, Arnulf 345, 361  
 Mayer, Christian 287, 295  
 Mayer, Dieter 358, 365, 405, 439, 444, 656, 678  
 Mayer, E. 387  
 Mayer, Eckhard 345, 376, 424  
 Mayer, Gerhard 496  
 Mayer, Klaus 206, 231, 235, 279, 287, 295  
 Mayer, Werner 161  
 Mayer-Popken, Otfried 345, 364, 403  
 Mazanek, Martin 345, 368, 410  
 McEwen-Fial, Susan 206, 212, 237  
 Mechtenberg, Lydia 438, 451  
 Meger, Andreas 499, 507, 542  
 Meibauer, Jörg 137, 433, 443, 469, 470, 471  
 Meiberth, Simone 688  
 Meichel, Johann 433, 449, 490, 491  
 Meier, Claudia 551, 562, 563, 578, 579, 580  
 Meier, Herbert 623, 638, 657, 664  
 Meier, Johannes 121, 171, 176, 184, 185, 188  
 Meier, Stephan 345, 367  
 Meiler, Johannes 345, 372  
 Meimberg, Rudolf 282  
 Meincke, Matthias 365  
 Meinen, Klaus 355, 380, 429  
 Meinhard, Dieter 78  
 Meinhardt, Günter 197, 214, 240  
 Meinig, Günter 354, 378, 426  
 Meinig, Holger 345, 379  
 Meirer, Angelika 268  
 Meisenzahl, David 345, 366  
 Meiser, Martin 136, 173, 180, 192  
 Meisig, Konrad 122, 433, 448, 474, 475  
 Meisig, Marion 441, 448, 475  
 Meisinger, Sylvia 451, 452  
 Meisl-Faust, Agi 145, 146  
 Meißner, Ulrich 682, 691, 701, 702, 703, 704  
 Meister, Andreas 123  
 Meister, Nina 202, 209, 229, 233  
 Melchior, Sebastian 322, 331, 379, 427, 428  
 Mellinghaus, Ursula 531, 532  
 Melnyk, Gennadiy 629, 636  
 Melnyk, Tetyana 637  
 Melvan, Marijana 345, 366  
 Melville, Ralph 49  
 Melzer-Voigt, Katrin 452  
 Memmesheimer, E. 597, 619, 678  
 Memmesheimer, Reinhold 34  
 Mende, Michael 685, 693  
 Mendel, Matthias 637  
 Meng, Gabriele 374  
 Mengel, Bernd, (Obergartenmeister) 689  
 Mengel, Rudolf 631, 638, 664  
 Menke, Bardo 715, 722  
 Menke, H. 376  
 Menke, Julia 345, 370, 413  
 Menke, Wolfgang 358, 379  
 Mennekes, Friedhelm 716, 717, 719  
 Mennemeier, Franz Norbert, (emeritiert) 434, 445  
 Menninger, Marion 679  
 Mense-Stefan, Anne 633, 634, 645  
 Menzel, B. 45  
 Menzel, Birgit 496, 507, 508, 539, 540  
 Menzel, Josef Joachim 58, 551, 560  
 Menzel, Karola 685, 688, 697  
 Menzel, Klaus 716, 718, 723, 724  
 Menzel, Thomas 358, 371, 412, 413  
 Menzer, Franz 206, 220, 222, 256, 265, 266  
 Merino, Feliciano 479, 480  
 Merkel, Harald 595, 600, 611  
 Merker, Stefan 685, 694  
 Merl, Brigitte 364  
 Merle, Klaus 159, 168, 609, 620

- Merschbacher, G. 389  
 Mertens, Dirk 345, 371  
 Mertens, Katharina 222, 268  
 Mertz, Dieter 629, 635, 651, 652, 653, 654, 656  
 Merz, Eberhard 355, 380, 429  
 Merz, Martina 24  
 Meshcheryakov, Denys 629, 643  
 Messerschmidt, Markus 637  
 Messina, Julian 313  
 Messing, Manfred 197, 219, 220, 254, 255, 256  
 Messow, Claudia-Martina 345, 369, 411, 412  
 Métivier, Rémi 639  
 Metoui, Mongi 446, 447, 459  
 Mettler, Ulrike 685, 693  
 Metz, J. 354, 389  
 Metzger, Paul 174, 180  
 Metzinger, Thomas 433, 450, 478, 480  
 Metzler, Elisabeth 220  
 Metzler, Sigrun 378  
 Metzmann, Ute 345, 367  
 Metzroth, Thorsten 639  
 Meueler, Erhard 198, 209  
 Meuer, Roswitha 129  
 Meurer, Andrea 331, 379, 426, 427  
 Meurer, Holger 279, 287, 299, 316  
 Meusinger, Reinhard 664  
 Meves, Michael 354, 367  
 Mewes, Torsten 345, 381  
 Meyenburg, Walter 345, 367  
 Meyer zum Büschenfelde, Karl-Hermann 328  
 Meyer, Berthold 689  
 Meyer, Christian 553, 564, 565, 595, 603  
 Meyer, Gerrit 345, 383  
 Meyer, Günter 53, 120, 624, 634, 645, 647, 648, 649, 650  
 Meyer, Jürgen 328, 371  
 Meyer, Nino 630, 638  
 Meyer, Ralf Georg 345, 372  
 Meyer, Roland 345, 366  
 Meyer, Ronny 553, 564, 565, 584, 585, 586  
 Meyer, Tanja 24  
 Meyer, Thomas 272  
 Meyer, Udo 385  
 Michael, Heike 160  
 Michaelis (beurlaubt), Jörg 324, 369  
 Michaelis, Dirk 345, 366  
 Michaelis, Jörg 12, 14, 18  
 Michaelis, Renate 123, 638  
 Michalski, Christel 10, 127, 432  
 Michel, Andreas 136, 172, 176, 185  
 Michel, Daniel 287, 292  
 Michel, Maria 508  
 Mielke, Gerd 203, 211, 212, 237  
 Miika, Holger 358, 381  
 Mikus, Rudolf 499, 504, 507, 510, 522  
 Mildenberger, Friedericke 36  
 Mildenberger, Peter 331, 367, 408, 409  
 Milisic, Josipa-Pina 595, 604  
 Miller, Jared 568  
 Min, Hye-Ran 145, 151  
 Minden, Klaus 715, 722  
 Minnameier, Gerhard 279, 284, 300, 318  
 Minneken, Heike 694  
 Minnemann, Timo 345, 371, 413  
 Mispagel, Sebastian 691  
 Mitra, Subir Kumar 595, 602, 614, 615  
 Mitreuter, Jana 216, 217  
 Mittler, Elmar 440, 448  
 Mitz, Stephanie 685, 691  
 Mitzner, Katrin 25  
 Moeller, Marco 685, 695  
 Mofidi Nasrabadi, Behzad 555  
 Möhler, Markus 346, 370  
 Möhler, Thomas 346, 374  
 Mohr, Elke 26  
 Mohr, Katja 287, 296  
 Mohr, Thomas 287, 296, 301, 309, 310  
 Mohr, Tobias 716  
 Mohr, Walter 346, 367  
 Mohr-Kahaly, Susanne 354, 371  
 Molkenthin, René 287, 301, 318  
 Moll, Friedrich 625, 640, 642  
 Möller, Andreas 36  
 Möller, Monika 441, 474  
 Möllmann, Margaretha 222, 277  
 Mols, Manfred 198, 211, 212  
 Mönch, C. 378  
 Monchi-Zadeh, Anuscha 640  
 Mondani, Jürgen 640  
 Moninger, Markus 224, 436, 449, 450, 495  
 Mönk, Stefan 346, 366  
 Monory, Krisztina 362  
 Monter, Ursula 715, 720  
 Moormann, Jutta 346, 369, 411, 412  
 Moors, Thomas 33  
 Moosmann, Bernd 332, 362, 396, 398  
 Moppey, Alexandra 35  
 Mora-Ferrer, Carlos 682, 692, 701, 703  
 Morbach, Thomas 346, 382  
 Mörbel, Brigitte 443, 445  
 Möritz, Rolf Peter 357, 377  
 Möritz, Thomas 32  
 Morlok, Karl 29  
 Moser, Christoph 287, 297  
 Mosis, Rudolf 171, 176  
 Mosler, Patrick 334, 370  
 Mozgovyy, Sergiy 595, 603  
 Muders, Beate 28  
 Muders, Thomas 161  
 Mühl, Martin 441, 451, 479  
 Mühlhausen, Ute 637  
 Mühling, Bastian 638  
 Mühlroth, D. 387  
 Mujica, Alejandro 685, 694, 707  
 Mujkanovic, Robin 283, 300, 316  
 Mülbert, Peter O. 49, 281, 294, 304  
 Mulia, Christian 135, 174, 181, 192, 193  
 Müllen, Klaus 48, 632, 638  
 Müller 389  
 Müller, Achim 136, 174, 182, 190  
 Müller, Alfred 715, 721, 726  
 Müller, Beatrix 502  
 Müller, Christina 346, 366  
 Müller, Dietram 139, 550, 558, 570, 571, 572  
 Müller, Doris 206, 212, 214, 239  
 Müller, Ernst Wilhelm 551, 564, 565  
 Müller, Eva Katrin 499, 506, 533, 534, 536  
 Müller, Gerda 502  
 Müller, Heinz 31  
 Müller, Henning 222, 276, 287, 294  
 Müller, Hermann 386  
 Müller, Jeanette 689  
 Müller, Jürgen 30  
 Müller, Kay-Maria 346, 375  
 Müller, Klaus 282  
 Müller, Klaus Peter 496, 504, 505, 519, 520, 521, 524  
 Müller, Lars Peter 331, 377, 423, 424  
 Müller, Manfred 630, 638, 662, 664  
 Müller, Maria 638  
 Müller, Marion 587  
 Müller, Mark Oliver 287, 298  
 Müller, Matthias J. 240, 331, 375, 420, 421  
 Müller, Michael 176, 555, 560  
 Müller, Monika 287, 298, 310  
 Müller, Norbert 197, 219, 220, 221, 255, 256, 260, 264, 266  
 Müller, Silvia 118, 125, 599, 636  
 Müller, Thomas 329, 360, 393, 394  
 Müller, Ulrich 595, 600, 611  
 Müller, W. E. G. 45  
 Müller, W. Robert 440, 448, 468  
 Müller, Werner E.G. 119, 324, 362, 396, 398, 399  
 Müller, Winfried 33  
 Müller-Forell, Wibke 331, 368, 410, 423  
 Müller-Haberstock, St. 357  
 Müller-Haberstock, Stephan 423, 424  
 Müller-Klieser, Wolfgang 324, 361, 394, 395, 396, 674, 677, 678  
 Müller-Küppers, Evelyn 14, 143, 146, 147  
 Müller-Stach, Stefan 589, 603, 617, 618, 619

- Müller-Wood, Anja 138, 433, 454, 456, 461, 462, 463  
 Müllner, Klaus 290, 441, 446, 459  
 Mulser, P. 610  
 Mülthei, Heinrich 591  
 Münch, Agnes 214  
 Münch, Stephan 555, 564, 582  
 Mungen, Anno 554, 564  
 Münk, Karl-Heinz 360  
 Munka, Lutz 202, 214  
 Muno, Wolfgang 202, 211, 212, 236, 237, 239  
 Munsteiner, Christine 384  
 Münster, Peter 287, 292, 306, 307  
 Müntefering, Horst 324, 369, 411  
 Munz-Welzel, Mechthild 213, 214  
 Münzel, Thomas 324, 371, 409, 415  
 Münzenberg, Gottfried 591, 598  
 Muscheid, Dietmar 21  
 Muschiol, Rosemarie 374  
 Muscholl, Erich 56, 328, 365  
 Musholt, Petra B. 376  
 Musholt, Thomas J. 324, 376  
 Mussgay, Lutz 206, 214, 242  
 Muth, Franz-Christoph 435, 457, 476  
 Müth, Franziska 346, 367  
 Muth, Sandra 639  
 Muttray, Axel 331, 364, 403
- N**  
 Nacke, Bernhard 21  
 Naethbohm, Christoph 159, 161  
 Nagel, Rainer 441, 455, 456, 464, 465  
 Nagler, Beate 36  
 Nagler, Ingrid 24  
 Nähler, Andrea 637  
 Nalenz, Barbara 346, 371  
 Nalepa, Renate 177  
 Napiontek, Ulrike 346, 382, 429, 430  
 Narvaez, Belinda 365  
 Nasdala, Lutz 626, 651, 653  
 Natzinger, Hans-Willi 28  
 Naumann, Gert 346, 380  
 Naumann, Simone 287, 294  
 Naumann, Steffen 365  
 Nauth, Heinrich-Albert 34  
 Nawrath, Hermann 327, 365, 404  
 Nawroth, Thomas 632, 640, 670  
 Ndeke, Jean-Baptiste 555, 564, 565, 585, 586  
 Nebgen, Christoph 176  
 Nebo, Miriam 441, 445, 458  
 Neddens, Martin C. 645  
 Nedelmann, Birgitta 198, 218  
 Nedelmann, Max 346, 376  
 Neeb, Daniel 346, 367  
 Neff, Jacky 516  
 Neff, Jacquy 499, 506, 509, 528, 529  
 Negru, Michaela 638  
 Nehmert, Gerald 33, 34  
 Nehrbaß, Richard 28  
 Nehring, Cornelia 346, 375  
 Neisius 390  
 Neitzel, Sönke 551, 559, 561, 575, 576  
 Nejedla, Vendula 449, 494  
 Nelles, Simone 501, 504, 505, 517  
 Nennstiel, Jutta 180  
 Nestel, Karljörg 357, 366  
 Nestmann, Thorsten 287, 297  
 Neu, Cordula 692  
 Neu, Julia 513  
 Neubauer, Franz 134, 441, 451, 480  
 Neubert, Susanne 346, 380  
 Neuburger, Gerd 206, 220, 222, 277  
 Neufang, Achim 346, 377  
 Neugart, Rainer 590, 599, 609, 612  
 Neugebauer, Carmen 382  
 Neugebauer, Friedrich 161  
 Neuhaus, Andrea 438, 445  
 Neuhausen, Reiner 591, 600  
 Neuhäuser, Heidrun 638  
 Neuheuser, Gisela 28  
 Neumeyer, Christa 240, 679, 681, 691, 692, 700, 701, 703, 704, 705  
 Neunhöffer, Till 222, 268  
 Neurath, Markus Friedrich 125, 137, 324, 369, 413  
 Neuse, Werner 40  
 Nickel, Gunther 440, 444  
 Nickel, Otmar 346, 368  
 Nickel, Ralf 331, 375, 421  
 Nickel, Ursula 346, 366  
 Nicklas-Görgen, Birgit 692, 693  
 Nickolaus, Michael 32  
 Nicol, Andreas 274  
 Nicolai, Walter 472, 473, 551, 558  
 Niebling, Bärbel 376  
 Niedens, Lidija 693  
 Niederberger, Udo 220  
 Niedermüller, Peter 553, 563, 580, 581  
 Nief, Uschi 118, 120, 690  
 Niem, Christina 436, 444, 475  
 Nienstedt, Heinz-Werner 197, 215, 216, 245, 246, 247, 249  
 Nieper-Wißkirchen, Marc A. 592, 603, 617  
 Nierhoff, Ansgar 716, 717, 723  
 Niesner, Helmut 287, 298  
 Nießner, Jürgen 729  
 Niestedt, Alexander 26  
 Niethard, Brigitte 688  
 Nietzel, Margot 145, 147  
 Nikoley, Beate 120, 622, 635  
 Nilges, Katja 346, 380  
 Nillius, Dorothea 685, 695  
 Nink, M. 413  
 Nink, Manfred 331, 371  
 Nitsche, Helga 453, 455, 456  
 Nitt, Barbara 635  
 Nix, Wilfred 325, 376, 422, 423  
 nn 730  
 Noelle-Neumann, Elisabeth 198, 215  
 Noll, Monika 691  
 Nonn, Marion 346, 372  
 Noppens, Rüdiger 346, 366  
 Nordblom, Pia 562, 574, 575  
 Nordmann, Brigitte 504  
 Nowak, Bernd 358, 371, 415  
 Nowak, Tobias 378  
 Nowe, Ulrike 641  
 Nowicki, Heike 29  
 Nubbemeyer, Udo 624, 638, 642, 662, 663, 664, 672, 673, 674  
 Nübling, Damaris 92, 137, 433, 443, 469, 470, 471, 472  
 Nuhn, Christiane 346  
 Nuss, Volker 346, 367  
 Nussbaum, Anne-Katrin 145, 147
- O**  
 Obenland, Frank 438, 455, 456, 463, 465  
 Ober, Volker 35  
 Oberfeld-Twistel, Daniel 202, 214, 240, 241  
 Oberfrank, Rita 33  
 Oberhaus, Hedi 374  
 Oberholzer, Katja 346, 367  
 Oberländer, Anja 374  
 Oberländer, E. 45  
 Oberländer, Erwin 551, 561  
 Oberle, Brigitte 41, 279  
 Obermaier, Sabine 438, 443, 469, 470, 471, 472  
 Obleute 274  
 Ochs, Günther 685, 688  
 Ochs, Heidrun 553, 560, 574  
 Ochs, Kirsten 362  
 Ochsenhirt, Viola 373  
 Ochsmann, Randolph 122, 197, 215, 240, 243, 244  
 Ockert 389  
 Oechsler, Jürgen 281, 293, 304, 305, 307, 308  
 Oed, Anja 553, 564, 565, 583, 585, 586  
 Oeftering, Heinz 289  
 Oehl, Stephanie 22  
 Oehler, Regina 206, 216, 217  
 Oehlhof, Annette 638  
 Oehme, Bernd 222, 273  
 Oeler, Mario 595, 604  
 Oelrich, Kerstin 630, 641, 642  
 Oesch, Barbara 326, 365, 404  
 Oesch, Franz 124, 325, 365, 657, 677  
 Oesterling, Carina 154  
 Oetken, Jörg 716

- Ofer, Monika 630, 641, 642  
 Offen, Heinrich 499, 506, 530, 531  
 Ohl, Felicia 600  
 Ohler, Werner 328, 369  
 Ohliger, Hubertus 206, 260  
 Ohters, Andrea 216  
 Olbert, Dorothea 325, 381, 429  
 Oldenbruch, Peter 174, 182, 190, 194  
 Oldenstein, Jürgen 12, 14, 16, 18, 550, 556  
 Oldsen, Ingo 30  
 Olert, Jürgen 369  
 Oliver Gupte 17  
 Omerzu, Heike 133, 173, 180, 191  
 Omlor, Ralf 685, 689, 698  
 Omogbehin, Babatunde 346, 371  
 Onasch, Ines 637  
 Onnen, Karoline 334, 374  
 Opatz, Till 626, 638, 662, 663, 664  
 Oppenheim, Michel 40  
 Orf, Brigitte 103, 104  
 Orschel, Manfred 508, 509  
 Orth, Joachim 389  
 Orth, Thomas 356, 370, 413  
 Ortseifen, K. 105  
 Ortseifen, Karl 16, 114, 438, 455, 456, 462, 464, 465, 466  
 Oschinski, Matthias 287, 297  
 Osswald, Petra 32  
 Ostapkowicz, Karolina 501  
 Osten, Manfred 100  
 Oster, Jan 287, 291  
 Ostertag, Jean-Pierre 51  
 Östreicher, Yvonne 28  
 Othegraven, Jens 639  
 Othegraven, Rainer 598, 599  
 Ott, Friedemann 202, 220, 257, 262, 265  
 Ott, Ulrich 626, 637, 661, 662  
 Ott, Ursula 715, 720  
 Otte, Amara 215  
 Otte, Paul 328, 379  
 Otten, Ernst-Wilhelm 591, 598  
 Otto 390  
 Otto, Gerd 325, 378, 409  
 Otto, Gert 173  
 Otto, Helmut 220, 222, 270, 271, 277  
 Otto, Mike 358, 368  
 Otto, Ralf 113  
 Oy-Marra, Elisabeth 140, 549, 562, 569, 578, 579, 580  
 Özshahin, Ersin 206, 212, 213, 236
- P**  
 Paczynski von, Stephan 346, 366  
 Pagel, Anne-Marie 587, 602  
 Pages, Ines-Helen 387  
 Pahernik, Sascha 346, 379  
 Pahlke, Günther 222, 269
- Pal, Gudrun 29  
 Palberg, Thomas 123, 589, 598, 599, 607, 610, 677  
 Palme, Branka 438, 448, 449, 489, 490, 493, 494, 495  
 Palme, Eckardt 358, 379, 426  
 Panella, Alexandra 501, 506, 530, 531  
 Panhans, Walter-Georg 595, 602, 613  
 Panholzer, Torsten 346, 369, 412  
 Panier, Eva-Marie 287, 294  
 Panitz, Sonja 145, 147  
 Pankatz, Elke 287, 293  
 Panknin-Schappert, Helke 441, 451, 478  
 Pannhorst, Wolfgang 632  
 Papadopoulos, Nikolaos 589, 598, 607, 611, 615  
 Papaspyrou, Konstantinos 334, 381  
 Pape, Monika 347  
 Parada, Jacqueline 501, 502, 510  
 Pare, Christopher Frank Edward 549, 556, 566, 567  
 Parent, Giselheid 377  
 Paris, Roger 40  
 Parkin, Christina 501, 506, 527  
 Parma, Vinicio Piero 145, 151  
 Partheniadis, G. 388  
 Partyka, Ed 715, 721  
 Paschen, K. 384, 385  
 Paschold, Markus 376  
 Passchier, Cornelis Willem 624, 635, 651, 652, 653, 654, 655  
 Passler, Gerd 595, 598, 599  
 Passuello, Verena 347, 380  
 Pastor, Kai 287, 300  
 Patock, Susanne 180, 181, 182  
 Patt, Walter 435, 451, 478  
 Patzke, Una 435, 449, 490, 492, 493, 494  
 Paul, Norbert W. 137, 321, 364, 401, 402  
 Paul, Silke 20  
 Paul, Susanne 206, 214, 242  
 Paul, Ursula 717, 723, 724  
 Paul, Wolfgang 590, 599, 608, 610  
 Paulat, Marcus 602  
 Paulmichl, Christoph 690  
 Paulsen, Harald 92, 679, 681, 688, 696, 697, 698, 699  
 Paulus, Stefan 222, 276  
 Pauly, Irmgard 219  
 Pautz, Andrea 347, 365  
 Pawlik, Dorothea 375  
 Payer, Peter 41  
 Pecher, Peter 282  
 Pecht, Heike 222, 269, 277  
 Pechtl, Andreas 314  
 Pees, Birgitta 452  
 Pees, Klaus-Jürgen 347, 391
- Peetz, Dirk 59, 331, 373, 414, 415  
 Peetz, Sonja 334, 379  
 Peffekoven, Rolf 17, 281, 297, 301, 313  
 Peffer-Kohl, Anita 604  
 Peil, Attila 637  
 Peirce 716  
 Peitz-Böttger, Beate 622  
 Peivandi, Ali Asghar 377  
 Pélégry, Chantal 499, 503, 516, 525, 526, 528  
 Pelgen, Franz Stephan 438, 447, 467, 468  
 Pelizaeus, Ludolf 139, 551, 560, 573, 575, 576, 577  
 Pelster, Herbert 347, 381  
 Penéze, Inåra 467  
 Pense, Marco 287, 297, 301  
 Pentz, Martina 106, 112  
 Pepperl-Klindworth, Sandra 334, 363  
 Pérard, Jocelyne 40  
 Pereira Nunes, Ångela Maria 499, 506, 537, 538  
 Perl, Jürgen 589, 605, 620, 621  
 Perl, Matthias 496, 506  
 Perneckzy, Axel 325, 378, 396, 410, 424, 426  
 Perron, W. 61  
 Pesch, Wilhelm 171, 177  
 Peschlow, Urs 140, 549, 562, 580  
 Peseschkian, Barbara 22  
 Peseschkian, Hamid 206, 215, 243  
 Peter, Birte 637  
 Peterfy, Margit 436, 455, 456, 462, 464  
 Peters, Dirk 202, 211, 212, 236, 239  
 Peters, Eva-Maria 287, 294  
 Peters, F. 387  
 Peters, Helge 388  
 Peters, Kirsten 347, 368, 703  
 Peters, Ole 347, 366  
 Petersen, Hans-Christian 133, 553, 561, 576  
 Petersen, Thomas 206, 216, 246  
 Petrak, Frank 334, 375, 421  
 Petras, Oliver 595, 603  
 Petri, Marion 287, 291  
 Petry, Franz 329, 363  
 Petry, Stefan 35  
 Petry, Sven 347, 379  
 Petter, Willi 198, 220, 222, 257, 266  
 Petutschnigk, Diethelm 320, 321, 322, 325, 360, 393  
 Peylo, Annette 383  
 Pfadt, Katja 27  
 Pfarr, Christian 715, 721, 727  
 Pfarr, Kristina 25, 553, 563, 714, 719  
 Pfeiffer, Bernd 637  
 Pfeiffer, Norbert 325, 381, 429  
 Pfeiffer, Peter 680, 685, 695, 710

Pfeiffer, Stefanie 35  
 Pfister, Albrecht 591  
 Pflug, Hans-Joachim 282  
 Pflugfelder, Gert 134, 679, 681, 693, 705, 706, 707  
 Philipp, Michael 355, 375  
 Philippi, Daniela 554, 564, 582  
 Picard, Jacques 499, 506, 525, 526, 527, 528  
 Pick, Eckhart 283  
 Piel, Markus 630, 637, 660, 661, 662  
 Piepho, Tim 347  
 Pies, Carsten 30  
 Pies, Erwin 32  
 Pietrzak, Monika 441, 455, 465  
 Pietrzik, Claus 325, 362, 396, 398, 399  
 Pietsch, Michael 327, 363, 400, 401  
 Pilch, Henryk 380  
 Pilger, Thomas 35  
 Pillau, Helmut 438, 445, 458  
 Pillau, Katherine 603, 604  
 Pindur, Ulf 624, 640, 641, 675, 676, 678  
 Pinheiro, Maria 109  
 Piontkowski, Jens 595, 603  
 Pister, Ulrike 641  
 Pistorius, Alexander 331, 383  
 Pistorius, Jutta 334, 383  
 Pittenturf, Elke 30  
 Pitton, Michael 329, 367, 408  
 Pitz, Susanne 321, 331, 381, 429  
 Plachter, Bodo 322, 325, 363, 401  
 Plack, Iris 501, 506  
 Plagemann, Hermann 289, 309  
 Plaggemeier, Christine 504  
 Plas, Eugen Guido Maria 357, 380, 427  
 Platt, Karl-Ludwig 327, 365, 404, 405, 656, 678  
 Plechoc, Andrzej 717, 718, 719  
 Plecker, Andreas 29  
 Plecker, Petra 176  
 Pleiner, H. 611  
 Plummer, Patricia 120, 436, 455, 456, 462, 463  
 Pochodzalla, Josef 589, 600, 601, 609, 610, 611, 712  
 Podlech, Jürgen 347, 363, 401  
 Podoprygorina, Anna 630, 643  
 Pogorzelski, Benjamin 347  
 Pohl, Anna-Karina 27  
 Pohlenz, Joachim 325, 373, 418  
 Pokorny, Roland 29  
 Poliak, Dina 347, 367  
 Poller, Ulrike 632, 654  
 Pollow, Kunhard 325, 380  
 Polonskaja, Rebeka 448  
 Pommerening, Klaus 325, 369, 411, 412, 617, 621  
 Pomp, Alexander 222, 273

Popp, Klaus Jürgen 499, 504, 505, 519, 522  
 Porra, Véronique 138, 433, 453, 482  
 Pörsch, Peter 630, 643, 673  
 Porten-Palange, Francesca Paola 145, 151  
 Pörtl, Klaus 496, 506  
 Portugall, Wolfgang 715  
 Post, Felix 347, 371, 413  
 Postina, Rolf 627, 640, 669, 670  
 Postleb, Evelyn 300  
 Postler, A. 387  
 Pötsch-Schneider, Lucia 331, 366, 405  
 Praakli, Kristiina 441, 446, 447, 460  
 Praast, Beatrix 637  
 Praetorius, H.J. 387  
 Prange, Reinhild 329, 363  
 Prat, Nathalie 51  
 Prawitt, Dirk 419  
 Prech, Philip 630, 641, 675  
 Prechel, Doris 549, 557, 567, 568, 569  
 Preisendörfer, Peter 197, 218, 251  
 Preissler, Dietmar 555, 576  
 Prellwitz, Winfried 328  
 Press 390  
 Pressler, Menahem 40  
 Pretorius, Emil 40  
 Preuß, Holger 199, 219, 220, 262, 263, 264  
 Preuß, Johannes 100, 624, 634, 645, 647, 648, 650  
 Preußner, Paul-Rolf 331, 381, 429  
 Priesmeyer, Christina 334, 374  
 Prigge, Wolfgang-Ulrich 199, 218, 251, 253  
 Prinz, Alexander 288, 300, 302  
 Prinz, Annemarie 392  
 Prinzen, Claudia 640  
 Prinzing, Günter 549, 559, 561, 575, 578  
 Prokop, Jacek 595, 599  
 Promnitz, Barbara 691  
 Protzel, Viktor 376  
 Prüfer, Diethard 376, 424  
 Pruppacher, Hans 591, 602  
 Pucher-Palmer, Iris 119, 369  
 Puder, Helga-Irene 365  
 Pukall, Friedrich 290, 309  
 Pullig, Winfried 301, 302  
 Puschmann, Monika 302  
 Putz-Thate, Stefanie 499, 506, 530, 531

**Q**  
 Qi, Fei 639  
 Quast, Dieter 555, 556, 566  
 Queisser-Luft, Annette 332, 373, 418, 419  
 Quiring, Markus 716

**R**  
 Raab, Peter 347, 367  
 Raaf, Doris 111, 112  
 Raatz, Volker 499, 504, 505, 523, 525  
 Rabe, Holger 347, 375, 420  
 Radermacher, Carlo Friedhelm 358, 366, 406  
 Radler, Ferdinand 681, 695  
 Radner, Herbert 332, 368, 410, 411  
 Radsak, Markus 347, 364  
 Raffelsiefer, Marion 630, 634, 645, 646, 647, 648, 649, 650  
 Rahman, Khan 347, 370  
 Rahmstorf, Lorenz 553, 556, 566  
 Rakoczy, Karolina 441, 442, 445, 458  
 Rammelsberg, Michael 19  
 Rammert, Stefan 281, 299, 316, 317  
 Rapp, Reinhard 499, 504, 508, 509, 516  
 Rappenecker, Jörn 222, 271  
 Raschig, Bettina 206, 265  
 Rashed, Mohammed 438, 457, 477  
 Raskin, Gisela 347, 366  
 Rathgeb, Felicitas 508  
 Ratter, Beate M. W. 624, 634, 646, 649, 650  
 Rauch, Isabella 639  
 Rauch, Stephanie 291, 300, 302  
 Rauh, Wolfgang 354, 373, 390  
 Rausch, Christine 27  
 Rauscher, Andreas 223  
 Rauscher, Josef 435, 450, 478, 479, 480  
 Reaper, Monika 301, 302  
 Rebentisch, Manfred 290  
 Rebentisch, Monika 302  
 Reber, Helmut 347, 368  
 Rech, Andreas 206, 209, 233  
 Reck, Tim Alexander 347  
 Reckmann, Achim 347, 372  
 Rector, Dorothea 299  
 Reddehase, Matthias J. 325, 363, 401  
 Reddig, Dieter 38  
 Reden, Stefan 275  
 Reese, Annette 553, 560, 575  
 Regenauer-Lieb, Klaus 624, 635, 653, 654, 656  
 Regier, Stefanie 288, 298  
 Rehm, Patricia 442, 451, 479  
 Reibel, Daniela 599  
 Reiber, Andreas 637  
 Reich, Christa 174, 181, 193  
 Reich, H. H. 84  
 Reich, Oliver 381  
 Reich, Tobias 612, 624, 637, 660, 661, 662  
 Reichardt, R. 128  
 Reichel, Wolfgang 359, 379, 426  
 Reichert, Beate 383



- Reichert, Erwin 591, 598  
Reichert, Ingo 222, 272  
Reichert, Manfred 726  
Reichert, Peter 690  
Reichert, Torsten Eugen 325, 382  
Reichling, Christiane 508  
Reidl, Hannelore 388  
Reidt, Ingrid 112  
Reif, Heinrich 633, 634  
Reifenberg, Kurt 700  
Reiff, Klaus 347, 366  
Rein, Bert 626, 635, 651, 655  
Rein, Jürgen 160  
Rein, Thomas 206, 212, 213, 236  
Reinart, Sylvia 499, 506, 527, 528, 529  
Reinbold, Angelika 29  
Reinboth, Rudolf 681, 690  
Reindel, Rosita 31  
Reinemann, Carsten 199, 216, 246, 247  
Reinemann, Thorsten 219, 222, 269  
Reinemer, Gretje 222  
Reiners, Jan 685, 691  
Reinerth, Günter 377  
Reinhard, Alexandra 288, 296  
Reinhardt, Egon 289  
Reinhardt, Rotraut 383  
Reinhardt, Udo 134, 551, 558, 570, 571, 572  
Reinhardt, Waltraud 12, 14, 18  
Reinisch, Irene 347, 369, 411, 412  
Reinstadler, Jan 377  
Reis, Herbert 143  
Reis, Marie-Luise 302  
Reisch, Robert 332, 378, 423, 424  
Reischmann, Thomas 125, 624, 635, 651, 652, 654, 655  
Reiser, Marius 136, 171, 176, 186  
Reiß, Wolfgang 716, 718, 725  
Reiter, Johannes 134, 136, 171, 177, 186, 187  
Reiter, Josef 434, 450, 451  
Reitinger, Wilfried 639  
Reitter, Bernd 325, 373, 418, 419  
Reitz, Bernhard 127, 138, 433, 453, 454, 455, 461, 462, 463  
Reitz, Markus 222, 270  
Reitzel, Johannes 288, 294  
Remde, Evelyn 32  
Remmert, Volker 592, 603, 616  
Renda, Ernst-Georg 202, 209, 233  
Renk, Burkhard 595, 598, 599  
Renner, Karl Nikolaus 153, 197, 215, 216, 217, 247, 250  
Renner, Simone 693  
Rentschler, Eva 624, 636, 658, 659, 660  
Rentzsch, Julian 139, 438, 457, 477  
Renz, Franz 627, 636, 657, 658, 659, 660  
Repkewitz, Ulrich 290, 309  
Repplinger, Miriam 685, 689, 697, 698  
Resch, Helga 361  
Resch, Stefanie 640  
Reske, Christoph 438, 448, 467, 468, 469  
Reske-Kunz, Angelika B. 325, 374, 420  
Ressmann, Alexandra 155  
Reuss, Stefan 326, 360, 393, 394  
Reuster-Jahn, Uta 553, 564, 565, 583, 585, 586  
Reuter, Eva 442, 494  
Reuter, Markus 652, 655  
Reuter, Martin 587, 589, 598, 607, 610  
Reyda, Sabine 347, 363  
Reyes, Andres 595, 599  
Ribel, Elena 347, 366  
Richter, Alexandra 288, 291  
Richter, Bärbel 347, 366  
Richter, Bernd 32  
Richter, Hanno 685, 695  
Richter, Lucia 32  
Richter, Michael 687, 688  
Richter, Siegfried 555, 556, 567  
Rick, Markus 390  
Ricker, Michael 595, 599  
Ricker, Reinhart 197, 215, 216, 245, 247  
Rickert, Christoph 685, 693  
Rico Albert, Concepción 501, 506, 533, 535  
Ried-Neumann, I. 317  
Riedel, Christa 392  
Riedel, Friedrich Wilhelm 551, 563  
Riedel, Kerstin 438, 443, 469, 470, 472  
Riedel, Wolfgang 91, 433, 454, 456  
Riedel-Spangenberg, Ilona 171, 179, 187  
Rieder, Josef 29  
Riegel-Allen, Heike 638  
Rieke, Inga 222, 275  
Rieker, Olaf 356, 367, 408  
Riemann, Jürgen-Ferdinand 387  
Rienäcker, Jürgen 347, 360, 393  
Ries, Marcus 347, 371  
Rieth, Ulrich 637  
Rieuwerts, Sigrid 438, 455, 462, 464, 467  
Rimbach, Richard 501, 502, 511  
Ring, Uwe 624, 635, 651, 652  
Ringel, Ingrid 553, 560, 574, 575  
Ringel, Kurt 347, 368  
Ringsdorf, Helmut 100, 625, 638  
Rinkleib, Hans-Günther 29  
Rinn, Maren 202, 218, 251  
Rinze, Ruth 347, 371  
Rios, Petra 27  
Rister, Manfred 354, 373, 386  
Ritschel, Rudolf 438, 449, 489, 490, 491  
Ritter, Carolin 106  
Ritter, Karsten 359, 381  
Ritter-Miesen, Brigitte 78  
Rittgen, Helmut 21  
Rittner, Christian 120, 308, 328, 366, 405  
Rivero Salaver, Nicolás 499, 506, 533, 534, 535, 536  
Rjasanow, Anatoli 391  
Roberts, Heidi 356, 367  
Robin, Sonia 145, 150  
Robinson, David J. 499, 504, 505, 520, 522, 523  
Robison, Olin C. 40  
Roche, G. 128  
Rocker, Frank 637, 639  
Rödder, Andreas 139, 550, 561, 574, 576, 577  
Rödel, Mark-Oliver 685, 692  
Rödel, Walter G. 551, 560, 576  
Rodeland, Jürgen 727  
Roeb, Frank 59  
Roeder, Emmi 40  
Roegner, Wolfgang 29  
Roeske, Kurt 54  
Roessing, Thomas 202, 216, 245, 246  
Roether, Nicola 18  
Rogge, Barbara 362  
Rogge, Jörg 139, 551, 560, 574, 575, 577  
Roggensack, Claudia 202, 209, 210, 231, 235  
Rogulja-Ortmann, Ana 685, 693  
Rohde, Ines 220  
Röhle, Stefan 159, 160, 163, 169  
Rohn, Susanne 715, 721  
Rohr, Doris 641, 642  
Rohrbach, Florian 347, 372  
Röhrich, Jörg 347, 366  
Röhrig, Thomas 27  
Rohrwick, Ilse 22  
Rojas Toro, Marta 145, 152  
Rokahr, Tobias 726, 727  
Rollar, Monika 386  
Rolle, Dietrich 435, 454, 455  
Roller, Edeltraud 197, 211, 212, 235, 237, 238  
Röllinghoff, Martin 17  
Rom, Tim 595, 599  
Romaneehsen, Bernd 347, 367  
Romer, Franz 681, 693  
Rommens, Pol 36  
Rommens, Pol Maria 325, 377, 409, 423  
Rompe, Jan Dirk 327, 379, 426, 427  
Rompf, Marga 36

- Roos, Frederik 347, 379  
 Roos, Kerstin 388  
 Roos, Wynand Paul 365  
 Roosen, Rudolf 174, 181  
 Rösch, Alexander 630, 638  
 Rösch, Frank 120, 122, 396, 410, 421, 622, 624, 637, 657, 660, 661, 662, 700, 705  
 Roscher, Gudrun 209, 374  
 Röschke, Joachim 327, 375, 420  
 Rose, Dirk-Matthias 359, 364, 403  
 Rose, Klaus 283  
 Rösel, Petr 433, 455, 456, 461, 464  
 Rosenblatt, Ursula 160  
 Rosenthal, Cindy 630, 641, 642  
 Röske, Edda 363  
 Rösler, Hans-Peter 348, 367  
 Rösner, Anja 685, 691  
 Ross, Ralf 374  
 Roßbach, Bernd 348, 364, 403  
 Röble, Martin 630, 638  
 Rossmann, Heidi 373  
 Rossmann, Ute 442, 446, 447  
 Roßmann, Ute 27  
 Rossol 388  
 Rotermund, Erwin 435, 444  
 Roth, Andreas 92, 281, 294, 304, 305, 307  
 Roth, Annette 640  
 Roth, Elisabeth 173, 181, 348, 367  
 Roth, Klaus 379  
 Roth, Walter 376  
 Rothe, Gunther 681, 688, 696, 697, 698, 699  
 Rother, Ursula 368  
 Rothgerber, Karl-Heinz 19  
 Rotmann, Alexander 348, 365  
 Rott, Karl-Heinz 690  
 Rotter, Frank 282  
 Röttger, Kati 138, 436, 449, 450, 495  
 Roubeix, Madeleine 558  
 Rowe, David E. 589, 603, 616  
 Royon, Natacha 500, 503, 512  
 Ruberg, Uwe 435, 443  
 Rückert, Georg 40  
 Rüde, Erwin 328, 364  
 Rude, Jürgen 348, 360  
 Rudersdorf, Daniel 595, 599  
 Rudert, Saskia 635  
 Rudi, Tatjana 202, 211, 212, 236, 237, 238  
 Rudig, Lothar 356, 424  
 Rudolf, Gregor 348  
 Rudolf, W. 61  
 Rudolf, Walter 283  
 Rudolff, N 633, 648  
 Rudolph, Brigitte 365  
 Rudzevich, Valentyn 630, 643  
 Rudzevich, Yuliya 630, 643  
 Ruffing, Margit 438, 451, 478, 479  
 Ruge, Hans 497  
 Rühle, Wolfgang 686, 688, 697, 698, 699  
 Rühli, Frank 709  
 Rümelin, Andreas 348, 367  
 Rumsey, Gisela 20  
 Runkel, Jörg 28  
 Runkel, Martin 355, 378, 424  
 Runkel, Stefan 348, 391  
 Rupp, Hans Heinrich 283  
 Ruppenthal, Silvia 219  
 Ruppert, Matthias 202, 209, 210, 228, 230, 233, 234  
 Rupprath, Gerhard 384  
 Rupprecht 388  
 Rupprecht, Rainer 681, 690  
 Russell, Laura 504, 505, 518, 520, 522  
 Rübmann, Helmut 591  
 Rütter, Kerstin 439, 443, 470  
 Ruthig, Josef 281, 292, 306, 308  
 Rüttgers, Signe 500, 505, 519, 521, 522, 523  
 Ryschka, Jurij 206
- S**
- Saaler-Reinhardt, Sigrid 23, 687, 706  
 Sabel, Karl 651, 655  
 Sabri, Heike 118  
 Sach, Petra 120, 637  
 Sachs, Johanna 348, 367  
 Sachsse, Walter 682, 694, 707, 708  
 Sack, Jutta 296  
 Sackreuther, Uwe 32  
 Saggau, Werner 387  
 Sahin, Ugur 332, 372, 416, 417  
 Said, S. 385  
 Salem, Abouelwafa 599  
 Sallmann, Klaus 551, 558, 570, 571  
 Salnikow, Nikolai 497, 507  
 Salnikow-Ritter, Eva 500, 507, 539, 540  
 Saloga, Joachim 327, 374, 400, 419, 420  
 Salomon, Hermann 198, 220, 221, 222, 261, 263, 264, 266  
 Salzbrunn, Uwe 686, 695  
 Sammet, Dieter 40  
 Sander, Günther 202, 209, 210, 231  
 Sander, Heinz-Georg 125, 589, 599, 607, 609, 610, 611  
 Sander, Ulrich 686, 692  
 Sandführ, Monika 694  
 Sandmann, Klaus 91  
 Sängler, Astrid 155  
 Sängler, Gerhard 320  
 Sanio, Werner 209, 210  
 Sano, Manami 715, 720  
 Santos Faria, Rui 442, 488, 489  
 Sapp, Martin 329, 363  
 Sapper, Angelika 639  
 Sarac, Günay 32  
 Sarhimaa, Anneli 433, 446, 447, 459  
 Sarnowski, Andrea von 633, 634, 646  
 Sarshar, Kamyar 288, 300, 317  
 Sarti, Alessandra 592, 603  
 Sartorius, Otto 40  
 Sasse, Martin 715, 721  
 Saßmannshausen, Ursula 28  
 Sattelberger, Peter 19  
 Sauer, Angela 36  
 Sauer, Françoise 648  
 Sauer, Oliver 348, 371  
 Sauernheimer, Karlhans 92, 279, 281, 296, 301  
 Sauerwein-Graetz, Kerstin 206, 222, 274  
 Saur, Klaus G. 95  
 Savelsberg, Sabine 22  
 Savvidis, Savvas 348, 371, 416  
 Schaab, Dennis 272  
 Schaal, Holger 161  
 Schächter, Markus 21  
 Schäck, Ernst 40  
 Schade, Michael 28  
 Schade-Busch, Mechthild 555, 556, 567  
 Schädler, Michael Maria 348, 383  
 Schadmand-Fischer, Simin 348, 367  
 Schaefer, Hans-Christian 686, 692, 703  
 Schaeffer, Burkhard 713, 720, 725  
 Schäfer, Astrid 348, 384  
 Schäfer, Bernhard 501, 504, 505, 518, 520  
 Schäfer, Birgit 22  
 Schäfer, Dirk 627, 634, 647, 648  
 Schäfer, Hans-Jochen 624, 640, 668, 669, 670, 671  
 Schäfer, Lieselotte 209  
 Schäfer, Matthias 348, 367  
 Schäfer, Monika 717, 719  
 Schäfer, Peter 633, 652  
 Schäfer, Regina 553, 560  
 Schäfer, Sabine 348, 367  
 Schäfer, Siegfried 502  
 Schäfer, Ulrich 595, 598, 599  
 Schaffeld, Michael 682, 691, 701, 702, 703  
 Schaffner, Helga Maria 348, 383  
 Schaffner, Johanna 562  
 Schaffner, Paul 202, 215, 241, 244  
 Schafft, U. 128  
 Schall, Regina 502  
 Schamari, Birgit 206, 216, 217, 250  
 Schamberger, Beate 348, 371  
 Schamschula, Wolfgang 729  
 Schaper, Axel 202, 222, 258, 269, 270, 271, 273  
 Schaper, Susanne 442, 472

- Schappel, Birgit 595, 604  
 Schappert, Burkhard 358, 366, 406  
 Schappert, Christoph 442, 444, 473  
 Schardt, Stefan 160  
 Schareika, Nikolaus 552, 564, 565, 583, 584  
 Schärf, Christian 138, 434, 444, 469, 471, 472  
 Scharf, Claus 49  
 Scharhag, Christina 635  
 Scharnagl, Susanne 29  
 Scharnbacher, Jutta 348, 364, 403  
 Schärtl, Wolfgang 626, 639, 642, 665, 666, 667, 672, 673, 674, 678  
 Schattenberg, Jörn Markus 334, 370  
 Schatz, Gabriele 292, 295  
 Schatzschneider, Ulrich 637  
 Schaubruch, Kirsten 695  
 Schäufele, Wolf-Friedrich 49, 180, 192  
 Schaupp, Ruth 22  
 Scheck, Florian 591, 598  
 Schede, Jörg 348, 379  
 Scheel, Charles 20, 26  
 Scheel, Frank 448, 468  
 Scheer, Chris 288, 300  
 Scheer, Jens-Uwe 284, 300  
 Scheib, Margit 28  
 Scheiba, Klaus-Jürgen 591, 619  
 Scheiber, Kristina 275  
 Scheidgen, Andreas 439, 445  
 Scheidgen, Michael 278  
 Scheiding, Oliver 138, 433, 454, 456, 461, 462, 463  
 Scheidweiler, Yvonne 288, 294  
 Scheinhardt, Hartwig 500, 503  
 Schell, Burkhard 442, 444, 473  
 Schelle, Carla 197, 208, 209, 227, 228, 233  
 Schellens, Dagmar 348, 375  
 Scheller, Herbert 325, 382, 383  
 Schenk, Dietmar 624, 635, 651, 652, 654, 656  
 Schenke, Ludger 171, 177  
 Scherer, Carmen 439, 443, 469, 472  
 Scherer, Guido 348, 367  
 Scherer, Stefan 590, 600, 608, 610  
 Scherhag, Heike 348, 364, 403  
 Scherrmann, Andreas 630, 638, 643  
 Scheurich, Armin 207, 348, 375  
 Schick, Gerlinde 129  
 Schickedanz, Christoph 715, 720  
 Schicketanz, Karl-Heinz 348, 369, 412  
 Schiener, Heike 627, 634  
 Schiener, Jürgen 202, 218, 253  
 Schier, F. 325, 377  
 Schilcher, Karl 589, 598, 608, 611  
 Schild, Erling Ozer 40  
 Schild, Hansjörg 325, 364, 404  
 Schill, Eva 653, 654  
 Schilling, Dieter 359, 370, 413  
 Schilling, Ernst-Peter 595, 600, 601  
 Schilling, Fritz 328  
 Schilling, Klaus von 500, 503, 512, 514  
 Schilling, Marcel 207, 216, 246  
 Schilling, Rolf 587, 589, 599, 608, 610  
 Schilling, Tanja 595, 599, 608  
 Schilson, Arno 139, 550, 559, 573  
 Schimanski, Carl Christoph 137, 348, 370, 413  
 Schimkat, Lotte 288, 291  
 Schimmel, Alexander 172, 179, 188  
 Schimo, Stephanie 118  
 Schindeldecker, Mario 160  
 Schindler, Holger 348, 376  
 Schinke, Holger 587, 595  
 Schinzel, Helmut 332, 371  
 Schipper, Sigrid 587  
 Schirrmacher, Ralf 348, 368  
 Schitthof, Manfred 34  
 Schläfer, Kerstin 129  
 Schlag, Sven 686, 688  
 Schländer, Martina 695  
 Schlau, Wilfried 58  
 Schlechter, Ursula 180  
 Schleef, Udo 604  
 Schlegel, Jens 348, 372, 414, 417, 418  
 Schlegel, Sabine 355, 375  
 Schleicher, Harald 153, 716, 717  
 Schleifenbaum, Anna-Maria 32  
 Schleinkofer, Gerhard 589, 603, 612, 616, 618, 619  
 Schlickum, Christine 202, 209, 229, 233  
 Schliephake, Sylvia 129  
 Schlimm, Simone 602  
 Schlimmer, Stefan 116  
 Schlindwein, Peter 376  
 Schlitt, Axel 348, 371  
 Schlosser, Alexander 412, 413  
 Schlosser, Axel 715, 721  
 Schlösser, Julia 553, 564, 565, 584  
 Schlosser, Martina 302  
 Schlotter, Eberhard 716  
 Schlunke, Sven 37  
 Schmahl, Helmut 139, 551, 560, 574, 575, 577  
 Schmelich, Haruka 222, 271  
 Schmelz, Elfriede 29  
 Schmelzer, Sandra 29  
 Schmenger, Ralf-Patrick 348, 367  
 Schmicking, Daniel 442, 451, 479  
 Schmid, J.J. 139, 554, 560, 573, 575, 577  
 Schmid, Jan Peter 207  
 Schmid, Susanne 443, 445  
 Schmid, Volkmar 679, 682, 688, 696, 697, 698, 699  
 Schmidberger, Stefanie 20  
 Schmidmeier, Norbert 34  
 Schmidt, Annemarie 212  
 Schmidt, Annette 349  
 Schmidt, Arno 637  
 Schmidt, Berthold 328, 362  
 Schmidt, Dirk 160, 289  
 Schmidt, Dorothee 288, 296, 309  
 Schmidt, Erwin Robert 119, 679, 681, 694, 707, 708  
 Schmidt, Folke 349, 379  
 Schmidt, Folkert 288, 299  
 Schmidt, Frank 630, 643  
 Schmidt, Gerhard 637  
 Schmidt, Günter 284, 300, 597, 619  
 Schmidt, Harald 686, 691  
 Schmidt, Heinz-Martin 637  
 Schmidt, Klaus 500, 504, 505, 519, 521  
 Schmidt, Kurt 283  
 Schmidt, Lutz G. 240, 326, 375, 420, 421  
 Schmidt, Manfred 119, 124, 624, 639, 657, 662, 663, 665, 666, 667  
 Schmidt, Marcus 29, 349, 380  
 Schmidt, Michael 442, 451, 480  
 Schmidt, Paul-Günther 283, 313, 319  
 Schmidt, Sabine 211, 212, 213  
 Schmidt, Sebastian 715, 720  
 Schmidt, Stefan 19, 41  
 Schmidt, Uwe 12, 121, 154  
 Schmidt-Hellerau, Karola 634  
 Schmidt-Kittler, Norbert 624, 635  
 Schmidt-Legran, Udo 598  
 Schmidtberger, Uschi 378  
 Schmidtmann, Irene 411, 412  
 Schmiedel, Gerhard 218  
 Schmiedt, Sven 349, 369, 411, 412  
 Schmiedt, Walther 349, 376, 424  
 Schmitt, Angelika 689  
 Schmitt, Annette 202, 211, 213, 236, 238  
 Schmitt, Bärbel 688  
 Schmitt, Christian 715  
 Schmitt, Edgar 321, 327, 364, 404  
 Schmitt, Gerald 555, 564, 565, 583  
 Schmitt, Gesa 294  
 Schmitt, H.J. 418, 419  
 Schmitt, Helmut 501, 504, 505, 520, 523  
 Schmitt, Margret 390  
 Schmitt, Markus 563  
 Schmitt, Robert 31  
 Schmitt, Rudolf 222, 277  
 Schmitt, Sabine 692, 693  
 Schmitt, Sigrid 139, 552, 559, 560, 574, 575, 576, 577  
 Schmitt, Steffen 118  
 Schmitt, Ulrich 332, 375, 420, 421  
 Schmitt, Volker 686, 688, 697, 698, 699

- Schmitt, Wilhelm 41  
 Schmitz, Bernhard 390  
 Schmitz, Josef 171, 178  
 Schmitz, Jürgen-Erik 389  
 Schmitz, Marie-Luise 511  
 Schmock, Regina 508  
 Schmukle, Stefan 199, 215, 242, 244  
 Schnabel, Renate 349, 371, 412  
 Schnabel, Thomas 387  
 Schnaubert, Swanja 271, 275, 277  
 Schnecko, Hans-Werner 631, 638, 664  
 Schneider, Claus 587, 590, 617, 618, 619  
 Schneider, Felicitas 349, 376  
 Schneider, Frank 349, 375  
 Schneider, Hendrik 283, 292  
 Schneider, Horst 599  
 Schneider, Jens 349, 367  
 Schneider, Johannes 595, 602  
 Schneider, Johannes Josef 592, 599, 609  
 Schneider, Norbert 100  
 Schneider, Norbert F. 136, 197, 219, 251, 252, 253  
 Schneider, Peter 40  
 Schneider, Peter M. 327, 366, 405, 406  
 Schneider, Rita 175, 179  
 Schneider, Susanna 349, 362  
 Schneider, Tanja 439, 457, 476  
 Schneider, Theodor 172, 177  
 Schneider, Thomas 439, 444, 475, 476  
 Schneider, Ulrich 599  
 Schneider, Ute 138, 435, 447, 467, 468  
 Schneider, Uwe H. 49, 290  
 Schneider-Raetzke, Brigitte 349, 419  
 Schnell, Ingo 666, 667  
 Schnell, Matthias 639  
 Schnellbacher, Manfred 358, 366  
 Schnettger, Matthias 49  
 Schnorrenberg, Gerd 632, 638, 664  
 Schnütgen 390  
 Schoen, Axel 686, 695  
 Schoen, Harald 202, 211, 212, 236, 238  
 Schoenwald, Stephanie 288, 296, 301  
 Schofer, Alexander 32  
 Schöfmann, Hans-Jürgen 116  
 Schöhl, Eva-Maria 376  
 Scholl, Helmut 202, 220, 221, 254, 262, 265  
 Scholl, Stefanie 288, 294  
 Scholles, Jakob 222, 270  
 Schollmeyer, Dieter 630, 638, 639  
 Schollmeyer, Kerstin 29  
 Schollmeyer, Patrick 553, 557, 569  
 Schöllner, Carsten 334, 379, 426, 427  
 Scholtz, Erwin 379  
 Scholz, Alexander 349, 367  
 Scholz, Andrea 686, 689  
 Scholz, Carola 694  
 Scholz, Gerhard 728  
 Scholz, Götz 22, 93  
 Scholz, Maria 468  
 Scholz, Michael 630, 641  
 Scholz, Ralf D. 633, 634  
 Scholz, Sebastian 139, 555, 560, 574  
 Schömer, Elmar 589, 604, 605, 620, 621  
 Schön, Loni 302  
 Schön-Hölz, Katja 349, 363  
 Schönberger, Christine 379  
 Schönberger, Winfried 328, 373  
 Schöne, Sebastian 160, 163  
 Schönefuß, Götz 349, 380  
 Schönemann, Petra 26  
 Schönfelder, Martin 555, 556, 567  
 Schönhense, Gerhard 589, 599, 610, 612, 678  
 Schöning, Inge 695  
 Schönleben, Klaus 387  
 Schönmehl, H.-O. 715, 721  
 Schöpe, Hans Joachim 592, 598, 599, 610  
 Schopf, Rudolf 327, 374, 419  
 Schopf, Rudolf Ernst 413, 420  
 Schöpp, Frank 143, 145, 146  
 Schorn, Ulrike 134, 174, 180, 191  
 Schott, Erich 40  
 Schott, Mathias 637  
 Schott, Norbert 128, 129  
 Schöttle, Isabell 630, 641, 642  
 Schrage-Früh, Michaela 439, 455, 456, 462, 463  
 Schramm, Christoph 137, 349, 370, 413  
 Schramm, Peter 321, 327, 374, 419, 420  
 Schramm-Schmidt, Ulrike 562  
 Schramme, Jürgen 686, 692, 703  
 Schrattenholz-Hammar, Andre 332, 399  
 Schreckenberger, Matthias 325, 368, 409, 410  
 Schreiber, Jutta 137, 349, 370, 413  
 Schreiber, Michael 497, 506, 531  
 Schreiber, Wolfgang 121, 325, 367, 408, 410  
 Schreier, Judith 500, 506, 534  
 Schreiner, Birgit 688  
 Schreiner, Dorothea 29  
 Schreiner, Gerd 21  
 Schreiner, K. 128  
 Schreiner, Oliver 349, 370  
 Schrezenmeir, Jürgen 326, 371, 416  
 Schröder, Annette 349, 380  
 Schröder, Christian 630, 637  
 Schröder, Hans-Jürgen 587, 596, 605, 620, 621  
 Schröder, Heinz-Christoph 327, 362, 396, 398, 399  
 Schröer, Alexander 555  
 Schrohe, Birgit 637  
 Schrohe, Dieter 207  
 Schröter, Elisabeth 551, 562  
 Schubert, Susann 290, 301, 318  
 Schubert, Thomas 691  
 Schubert, Edgar 207, 270, 271, 273, 275, 277  
 Schuchalter-Eicke, Gabriela 298, 300  
 Schuchardt, Helga 103  
 Schuchmann, Marcus 137, 349, 370, 413  
 Schücker, Nina 555, 556, 566  
 Schückes, Heike 78  
 Schuckmann, Irene 634  
 Schué, Edith 32  
 Schuh, Hans-Jürgen 587, 589, 604, 617, 618  
 Schuhmacher, Bernd 728  
 Schuhmacher, Christine 641  
 Schuhmacher, Michael 714, 722, 728  
 Schüler, Andrea 35  
 Schüler, Christine 288, 294  
 Schuler, Frank 633, 642, 673  
 Schuler, Martin 332, 372, 413, 414, 415, 416, 417  
 Schüler, Suela 368  
 Schüller, Carsten 31  
 Schüller, Stephanie 288, 296  
 Schüller, Thorsten 436, 453, 482  
 Schüller, Valerie 288, 292  
 Schulmerich, Karl 34  
 Schulte, Antonius 173, 179  
 Schulte, Dorothea 706  
 Schulte, Erik 325, 360, 393, 394  
 Schulte-Derne, Dörte 154  
 Schulte-Wissermann, Hermann 354, 373  
 Schultz, Hartwig 440, 444, 471  
 Schultz, Ludolf 631  
 Schultz, Melanie 349, 391  
 Schultz, Michael 630, 638, 663  
 Schultz-Coulon, Katja 349  
 Schultze, Brigitte 127, 433, 449, 492, 494  
 Schulz, Andrea 630, 638  
 Schulz, Antje 549  
 Schulz, Eberhard 349, 371  
 Schulz, Gerhard 349, 371  
 Schulz, Holger 41  
 Schulz, Ina 641, 642  
 Schulz, Rolf Christian 625, 638  
 Schulz, Rosita 31  
 Schulz, Simon 715, 720  
 Schulz, Volker 354, 371, 414  
 Schulz-Dobrick, Burkhard 630, 635, 653, 654

- Schulze, Camilla 222, 268  
 Schulze, Fritz W. 435, 454, 455  
 Schulze, Peter M. 281, 300, 302, 318  
 Schulze, Ralf 334, 382  
 Schulze-Bergkamen, Henning 370  
 Schulze-Rath, Renate 349, 369, 411, 412  
 Schumacher, Leonhard 550, 559, 572, 573  
 Schumacher, Reinhard 408, 418  
 Schumacher, Ulrike 636  
 Schumann, Siegfried 202, 211, 212, 235, 236, 238  
 Schumann, Steffen 596  
 Schumann-Schmid, Brunhilde 202, 220, 254, 263, 264  
 Schunck, Peter 497  
 Schunk, Klaus 356, 367, 386  
 Schuon, Robert Alexander 349, 381  
 Schüpferling, Marliese 209  
 Schürmeyer, Thomas H. 390  
 Schürmbrand, Jan 284, 295, 312  
 Schurzig, Angelika 558  
 Schuster, Anja 60  
 Schuster, Frank 288, 293  
 Schuster, Stefan 387  
 Schuth, Walter 362, 400  
 Schütte 388  
 Schütz, Lothar 596, 602, 613, 614, 615  
 Schütz, Michael 349  
 Schuy, Steffen 639  
 Schüz, Joachim 329, 369, 411, 412  
 Schwab, Patricia 451  
 Schwab, Rainer 349, 367  
 Schwab, Sandra 439, 455, 462  
 Schwaeble, Wilhelm 687, 694, 707, 708  
 Schwalbach, Karl-Heinz 33  
 Schwamb, Michael 596, 600  
 Schwandtner, Götz 596, 605  
 Schwantner, Petra 715, 720  
 Schwarting, Andreas 329, 369, 415  
 Schwartmann, Rolf 290, 291, 308  
 Schwartz, Björn 443, 449  
 Schwarz, Franz-Josef 715, 721  
 Schwarz, Hans-Werner 220  
 Schwarz, Lothar 290  
 Schwarz, Manfred 378  
 Schwarz, Margarethe 640  
 Schwarz, Petra M. 118, 119, 123, 365  
 Schwarz-Knöck, Monika 22  
 Schwarzhaupt, Alexander 596, 603  
 Schwarzl, Elmar 202, 216, 246  
 Schweden, Franz 349, 367  
 Schwedt, Herbert 435, 444  
 Schweighöfer, Edeltraud 32  
 Schweikardt, Thorsten 686, 695  
 Schweinfurth, Wolfgang 19  
 Schweitzer, Eva 202, 216, 245  
 Schweitzer, Günter 35  
 Schweizer, Stefanus 128, 129  
 Schwenk, Tilman 633, 635, 646  
 Schwenkmezger, Thomas 376  
 Schwenn, Oliver 332, 381, 429  
 Schweppe, Cornelia 197, 208, 209, 231, 234  
 Schweppe, Janine 349, 384  
 Schwerdtfeger, Andreas 199, 214, 243, 244, 257  
 Schwerdtfeger, Friedrich Peter 390  
 Schwertzel, Kristiane 587, 602  
 Schwindt, Jan Markus 596, 599  
 Schwitzgebel, Frieder 442, 451  
 Scotti-Rosin, Michael 434, 453, 481, 486, 488  
 Scriba, Albrecht 174, 180  
 Sculean, Anton 332, 383  
 Sczesny, Christoph 290, 301  
 Sebastian, Martin 349, 372  
 Seckel, Jean-Patrick 518  
 Sedmak, Tina 691  
 Seehaus, Christine 203, 216, 246  
 Seelbach, Dieter 433, 446, 459  
 Seemann, Christine 160, 163, 166, 169  
 Seewald, Gerlinde 363  
 Seghers, Anna 41  
 Segner, Frank 715, 722  
 Sehhati-Chafai, Gholam 367  
 Sehn, Elisabeth 691  
 Seidel, Carina 630, 641, 642  
 Seidenspinner, Wolfgang 440, 444, 475  
 Seidl, Karlheinz 387  
 Seidmann, Larisa 369  
 Seifert, Joachim Kai 321, 376  
 Seifert, Ulrich 358, 366, 406  
 Seiffge-Krenke, Inge 136, 197, 214, 240, 243, 244  
 Seiler, Dieter 386  
 Seiler, Sascha 442, 445, 458  
 Seiler, Signe 25  
 Seils, Susanne 457  
 Seimetz, Hans-Jürgen 645  
 Seitz, Alfred 118, 681, 690, 692, 696, 700, 701, 703, 704, 705  
 Seitz, Willi 207, 209, 231  
 Seliger, Annette 28, 29  
 Selinka, Hans-Christoph 349  
 Selivanova, Oksana 349, 381  
 Selmi, Abderraouf 350, 372  
 Sen, Aditya 686, 693  
 Sendero, Bogdan 500, 507, 542, 543  
 Senges, Jochen 387  
 Serogl, Hans Georg 329  
 Seringhaus, Ute 380  
 Seubert, Sabine 501, 506, 529  
 Seufert, Rudolf 332, 380, 428, 429  
 Sevrijense, Pieter 270  
 Seybold-Epting, Walter 384  
 Shatta, Moataz 288, 300  
 Shen, Zhong 630, 638  
 Shih, Anne 713, 720  
 Shoufan, Marwan 596, 603  
 Siebald, Manfred 138, 434, 455, 456, 461, 463, 466, 467  
 Siebecker, Dagmar 33  
 Siebenhaar, Ursula 298  
 Siebert, Sandra 203, 216, 246  
 Siebler, Jürgen 350, 370  
 Siegel, Ekkehard 350, 363  
 Siegemund-Utz, Kerstin 30  
 Siegert, Petra, (TAe) 689  
 Siegfarth, Brigitte 508  
 Siegler, Alexander 630, 643  
 siehe Parallelkurs 701  
 Siepchen, Hertha 178  
 Sieper, Wolfgang 508  
 Siepmann, Ulrike 350, 372  
 Sieren, Rolf 715, 720  
 Siesenop, Sylvia 679  
 Sießmeier, Thomas 350, 368  
 Siever, Holger 500, 506, 532, 533, 534, 535, 537  
 Sievernich SJ, Michael 171, 178, 185, 188  
 Sievers, Sandra 634  
 Siggelkow, Wulf 350, 380  
 Siggemann, Jürgen 20, 126  
 Sigl, Peter 639  
 Sigmund, Günther 356, 367, 390  
 Sigmund, Martin 388  
 Sikora, Peter 222, 271  
 Siller, Friederike 230, 233  
 Sillescu, Hans 625, 640  
 Silva-Brummel, Maria Fernanda 439, 453, 488, 489  
 Simaei, Ursula 452  
 Simiantonakj, Nektaria 350, 368, 411  
 Simon, Alexandra 350  
 Simon, Eric 288, 293  
 Simon, Michael 138, 433, 444, 475, 476  
 Simon, Werner 171, 179, 188  
 Singelmann, Jost 377  
 Singer, Hellmut 625, 636, 642  
 Singer, Margrit 27  
 Singh, Waltraud 179  
 Sinss, K. G. 387  
 Sinss, Karl Gerhard 387  
 Siray, Mehmet 495  
 Sirocko, Frank 624, 635, 651, 652, 655  
 Sitschewski, Jürgen 220  
 Skala, Christine 350, 380  
 Skonieczny, Paul, 41  
 Skopnik, Heino 389  
 Skronn, Rick 222, 272  
 Slavik, Sonja 274

Slenczka, Notger 135, 173, 181, 191, 192  
 Sliwinski, Hans 172, 175, 189  
 Slowinski, Anja 30, 164, 167, 169, 170  
 Smyth, Thomas 290, 319  
 Snow, Jonathan E. 654  
 Sody, Renate 369  
 Soerensen, Lars 509  
 Solak, Enise 350, 371  
 Solbach, Andreas 433, 444, 470, 471  
 Solies, Dirk 439, 451, 479  
 Soll, Hendrik 715, 721  
 Solloch, Conrad 62  
 Sommer, Holger 633  
 Sonnberg, Jutta 634  
 Sonnenschein, Anja 350, 373  
 Sonntag, Ronald 278  
 Sonntag-Dillender, Markus 203, 214, 241  
 Sörensen, Rüdiger 30  
 Sorge, Heiko 160  
 Soto de Kamann, Silvia 145, 152  
 Sottmann, Claudia 277  
 Sound, Iris 639  
 Souquet, Jochen 350, 367  
 Spacek, Vladimir 716, 718, 723  
 Spaderna, Heike 207  
 Spahn, Beatrix 446  
 Spahn-Langguth, Hildegard 631, 640, 678  
 Spanfellner, Karin 31  
 Spangenberg, Christian 419  
 Späth, Julia F. 288, 299  
 Spath, K. P. C. 92, 102  
 Spath, Karl Peter Christian 14, 22, 118  
 Spatkowski, Gabriele 350, 360  
 Specht, Michael 145  
 Spehs, Peter 630, 634, 648, 649  
 Spessert, Rainer 329, 360, 393, 394, 398  
 Spiering, Hartmut 631, 637  
 Spies, Bernhard 137, 433, 444, 469, 470, 471, 472  
 Spiesberger, Hubert 592, 598, 607, 611  
 Spiess, H.W. 631, 639, 666, 667  
 Spiess, Hans Wolfgang 48  
 Spitz, Jörg 389  
 Spiwoks-Becker, Isabella 334, 360  
 Spix, Claudia 332, 369, 411, 412  
 Spohn-Hofmann, Annette 19  
 Spranger, Jürgen 329, 373  
 Sprengard, Karl Anton 435, 450, 480, 481  
 Sprenger, Dirk 633  
 Spriestersbach, Albert 412  
 Springer, Elisabeth 154  
 Springer, Nicola 637  
 Sprinzel, Martin 334, 370, 413

**St**

Staab, Franz 58  
 Stachel, Günter 172, 179  
 Stadie, Axel 378  
 Stadler, Gerd 27  
 Stahl, Heiko 439, 455, 464  
 Stahl, Ruth 373  
 Stähler, Nikolai 288, 297, 309  
 Stahlschmidt, M. 388  
 Stahnisch, Frank 137, 350, 364, 401, 402  
 Stahr, Jörgpeter 145  
 Staib, Bruno 138, 433, 453, 481, 482, 484, 485, 486, 488  
 Stamp, Ingeborg 129  
 Stamp, Wolfgang 599  
 Stanglow, Sabine 350, 370  
 Stanjek, Ulrich 633, 635  
 Stapf, Ulrike 693  
 Starck, Joachim 289  
 Starck, Markus 288, 298, 314  
 Stark, Daniela 637  
 Starke, Helmut 716  
 Starke, Roswitha 180, 181  
 Stassen, Michael 350, 364, 404  
 Staubach, Petra 350, 374  
 Stauch, Barbara 274  
 Stauder, Renate 634  
 Staudt, Michael 713, 720  
 Staudte, Hans-Walter 359, 379  
 Stauf, Eva 209  
 Stauth, Georg 553, 564, 565  
 Stefan, Barbara 383  
 Stefanski, Janusz-Maria 715, 721  
 Steffan, Jakob 40  
 Steffens, Rudolf 442, 443, 470, 472  
 Stegmann, Monika 207, 219, 252  
 Stehl, Denise 500, 506  
 Steige, Gabriele 27  
 Steiger, Stefanie 27  
 Steimel, Michaela 350, 361  
 Stein, Franz 40  
 Stein, Friedrich 283, 299, 316  
 Stein, Raimund 332, 379, 427, 428  
 Stein, Thomas 386  
 Stein, Thomas M. 138, 434, 455, 461, 463  
 Steinbach, Anita 29  
 Steinbach, Christa 361  
 Steinbach, Markus 231, 439, 443, 469, 470, 472  
 Steinberg, Reinhard 390, 391  
 Steinberger, Daniela 419  
 Steinbrink, Kerstin 332, 374, 419, 420  
 Steiner, Christian 631, 634, 650  
 Steiner, Eric 350, 380  
 Steiner, Michael 362  
 Steiner, Tilman 203, 215, 217, 246, 250  
 Steinfartz, Karl-Josef 34  
 Steinfeldt, Gunda 28  
 Steingräber, Stephan 554, 557  
 Steinhorst, Ulrich 389  
 Steinkamp, Katja 365  
 Steinlein, Wilhelm 40  
 Steinmann, Werner 199, 220, 221, 222, 255, 264, 266  
 Steinmetz, Christine 350, 367  
 Steinwachs, Namihiro, Peter 442, 446, 447  
 Stellmach, Natascha 716  
 Stelmasyk, Bernhard 199, 209, 210, 227, 229, 233, 234  
 Steltenkamp, Siegfried 639  
 Stemberger, Katrin 350, 381  
 Stender, Elmar 350, 384  
 Stengel, Stephan 203, 219, 251, 253  
 Stenner, Markus 350, 381  
 Stenzel, Mark 381  
 Stenzhorn, Michael 28  
 Stepantchenko, Natalia 513  
 Stephan, Gerrit 596, 600  
 Stephan, Siegfried 358, 375, 422  
 Stepling, Harald 354, 372  
 Stepputat, Michael 639  
 Stern, Elena 715, 720  
 Stern-Schneider, Gabriele 691  
 Stetter, Susanne 350, 381  
 Steudten, Helmut 34  
 Steup, Steffen 288, 294  
 Steveker, Lena 442, 455  
 Stieffenhofer, Ute 635  
 Stier, Ulrike 350, 379  
 Stierhof, Philipp 222, 275  
 Stiglegger, Marcus 199, 203, 208, 223  
 Stock, Helga 622  
 Stöckemann, Volker 129  
 Stöcker, Walter 681, 690, 700, 701, 702, 703, 704, 705  
 Stockfisch, Dagmar 123  
 Stöckigt, Joachim 624, 640, 642, 676, 677, 678  
 Stöckle, Norbert 485  
 Stocksmeier, Uwe 329, 362  
 Stoeter, Peter 322, 325, 368, 396, 408, 410, 421, 423, 700, 705  
 Stoffels, Bernhard 332, 381  
 Stofft, Christian 350, 371  
 Stofft, E. 105, 108  
 Stofft, Eckart 16, 322, 325, 360, 393, 394  
 Stohr, Albert 40  
 Stohr, Michael 686, 691  
 Stoll, Brigitte 320  
 Stoll, Karl-Heinz 496, 504, 505, 520, 521, 524  
 Stoll, Oliver 555, 559, 573  
 Stoltenberg, Gundelinde 177, 178

- Stolz, Christian 633, 635, 646, 649, 650  
 Stolzis, Lienhard 390  
 Stopfkuchen, H. 407  
 Stopfkuchen, Herwig 325, 373, 418  
 Stork, Thomas 32, 33  
 Störmer, Siegmur 386  
 Störmer-Caysa, Uta 137, 433, 443, 469, 471, 472  
 Storz, Heide 691  
 Stossek, Klaus 354, 367  
 Stossek, K. 354, 377  
 Strand, Dennis 350, 370  
 Strand, Susanne 350, 370  
 Straßner, Sybille 203, 209, 232  
 Strassner, Veit 176, 185  
 Stratmann, Jörg 622, 631, 641, 674, 675  
 Straub, Marie-Francoise 500, 503, 516  
 Straub, Marie-Françoise 500, 506, 526, 527, 528, 529  
 Strecker, Ivo 550, 564, 565, 584  
 Strecker, Ludwig 40, 41  
 Strecker, Ulrich 350, 367  
 Streeck, R. 705  
 Streeck, Rolf E. 325, 363  
 Strehlau-Schwoll, Holger 388  
 Streit, Klaus-Stephan 686, 691  
 Streng, Ursula 293  
 Streuber, Kurt 34  
 Striegel, Ludwig 581, 713, 719, 722, 728  
 Striffler, Thomas 350, 369, 411, 412  
 Stripf, Esther Anja 381  
 Stripf, Tobias 350, 381  
 Strobel, Lothar 41  
 Ströbele, Hubert 350, 371  
 Strube, H.D. 376  
 Strube, Hans-Dietmar 355, 378  
 Strübig, Joachim 598  
 Struchholz-Pommeranz, Edith 132  
 Struck, Manuela 555, 556, 566  
 Struss, Hans-Garlich 351, 373  
 Strüver, Pamela 275  
 Stübinger, Stephan 288, 293  
 Stuck-Kerth, Elvira 599  
 Studentisches Lernstudio 320  
 Stuffer-Oberhausen, Petra 25  
 Stuloff, Nikolai 591  
 Stumm, Ulrich 637  
 Stumpf, Hilke 215, 216  
 Stumpf, Stefan 160  
 Stunz, Holger R. 555  
 Stuppert, P. 247  
 Stuppert, Peter 153  
 Stürer, Andreas 351, 371  
 Stürzbecher, Christiane 686, 692  
 Stuyvesant Montero, Vanessa Veronica 381  
 Stypa, Heike 691  
 Sudek, Rolf 203, 218, 251, 253  
 Suder, Daniela 124, 367  
 Sudowe, Stephan 374  
 Süsterhenn, Adolf 41  
 Swoboda, Herbert 203, 220, 221, 222, 260, 261, 265, 266  
 Sydow, Dagmar 113  
 Szczepaniak, Renata 439, 443, 469, 470  
 Szöcs, Andreas 622, 627, 634, 646, 647, 649
- T**  
 Tacke, Markus 159, 161, 164, 167, 168, 170  
 Tadic, André 351, 375  
 Tahir, Nawaz 637  
 Tahmassebi, Nadja 207, 214, 242  
 Takeda-Herms, Makiko 713, 720  
 Tamme, Gabriele 391  
 Tanner, Berno 359, 380, 429  
 Tapprogge, Stefan 589, 599, 607, 610, 611, 674, 712  
 Taraf, Zahra 159, 160, 166  
 Tassiopoulou, Chrissi 442, 446, 447  
 Taube, Christian 351, 372, 417  
 Tauber, Hermann 207, 257  
 Technau, Gerhard 121, 396, 410, 421, 679, 681, 693, 700, 705, 706, 707  
 Teege, Patrick 686, 689  
 Tegeler, Marion 362  
 Tehrani, Mana 351, 381  
 Teichmann, A. 61  
 Teichmann, Arndt 283  
 Teichmann, Tamara 155  
 Teichreb, Sabine 717  
 Teifke, Andrea 351, 367  
 Tekyatan, Haki 351, 383  
 Tempel, Michael 633, 635, 646, 649  
 Tenzer, Stefan 351, 364  
 Ternes, Thomas 632, 654  
 Tettenborn, Barbara 359, 376, 422  
 Teufel, Andreas 334, 370, 413  
 Teufel, Gerhard 92  
 Thaler, Sonja 351, 372  
 Thanka Nadar, Biju Jose 351, 370  
 Tharun, Udo 637  
 Théato, Patrick 622, 626, 638, 662, 663, 665, 667, 711  
 Theile, Ursel 92  
 Theis, Christoph 379  
 Theiß, Margrit 351, 367  
 Thelen, M. 392  
 Thelen, Manfred 36, 124, 329, 367, 417  
 Theling, Thomas 289, 300, 317  
 Theobald, M. 415, 418  
 Theobald, Matthias 325, 372, 413, 414, 415, 416, 417  
 Theobald, Sascha 686, 695, 710 •  
 Thews, Oliver 320, 329, 361, 394, 395, 396, 674, 677, 678  
 Thiedeke, Udo 207, 219, 252, 253  
 Thielmann, Jörn 631, 634, 648  
 Thielmann, Sascha 289, 297, 301  
 Thien, Bernd 222  
 Thierbach, Andreas 351, 367  
 Thierbach, Jutta 351, 391  
 Thieringer, Florian 351, 370  
 Thies, Angelika 290, 298, 314  
 Thies, J. 321, 351, 378  
 Thimm, Andreas 132, 212  
 Thimm, Sascha 686, 689  
 Thinnies, Norbert 442, 444, 473  
 Thoemke, Frank 327, 376, 422  
 Thole, Marita 383  
 Thomann, Klaus-Dieter 137, 364, 401, 402  
 Thomas, A. 373  
 Thomas, Andreas 596, 600  
 Thomas, Axel 632, 635, 645  
 Thomas, Christian 351, 380  
 Thomas, Erhard 682, 691  
 Thomas, Ise 21  
 Thomas, Joachim 207, 215  
 Thomas, Katrin 442, 455  
 Thomaßen, Helga 439, 453, 481, 483, 484  
 Thörlé, Petra 637  
 Thümmler, Björn 351, 376  
 Thümmler, Reiner 354, 376, 423  
 Thürnau, Annkathrin 351, 367  
 Thüroff, Joachim W. 325, 379, 427, 428  
 Tiator, Lothar 596, 600, 609  
 Tiefel, Werner 35  
 Tietze, Dieter Thomas 702, 703  
 Tillmann, Georg 281, 297, 301, 313  
 Tilly, Michael 135, 174, 182, 192, 194  
 Tischbein, Birgitta 159  
 Tittel, Laura 279  
 to Berens-Jurk, Marita 555, 563, 579  
 Todo, Sendra 641, 642  
 Todt, Gerlinde 129, 215  
 Todt, Klaus-Peter 552, 561, 578  
 Todt, Wolfgang 633  
 Tomala-Steinhauer, Janina 26  
 Tomcic-Christmann, Maja 365  
 Tommaseo, Giovanni 639  
 Tonard, Jean-François 500, 506, 526, 527  
 Tönges, Ellen 560  
 Tönges, Hans-Josef 207, 209, 230  
 Töpfer, Guido 596, 605, 621  
 Töpfer, Klaus 290  
 Torbati, Parvis 220  
 Torka, Rainer 501, 507, 510

Torzewski, Michael 321, 332, 373, 415  
 Tosstorff, Reiner 552, 561, 577  
 Toussaint, Walter 355, 373  
 Towns-Eger, Colleen 501, 504, 505, 518  
 Trabert, Angelika 351, 367  
 Trabert, Michael 501, 504, 505, 518, 519  
 Trageser, Joachim 173, 179, 188  
 Trampert, Ludwin 390  
 Tranter, Anthony 515  
 Trapp, Christian 631, 641, 642  
 Trautmann, Kathrin 334, 380  
 Trautmann, Norbert 631, 637, 660, 661  
 Trautmann, Siegfried 38, 282, 298, 310, 314, 316  
 Trautwein, Mark 351, 384  
 Treede, Rolf-Detlef 326, 361, 394, 395, 396, 398, 410, 421, 700, 705  
 Trefzger, Thomas 592, 598, 599, 608, 611  
 Treib, Johannes 355, 376, 384, 422  
 Treinen, Franz-Joachim 351, 383  
 Tremel, Wolfgang 118, 624, 636, 656, 657, 658, 659, 660, 668  
 Tremml, Ingrid 717  
 Trepp, Leo 40, 133, 174, 182, 194  
 Trinh, Tran Tong 376  
 Trojan, Philipp 686, 691  
 Troost, Annette 351, 381  
 Tropine, Andrei 351, 368  
 Trossen, Conny 640  
 Trottberger, Claudia 299, 300  
 Trotter, Jacqueline 396, 410, 421, 681, 693, 700, 705  
 Trotter, Jaqueline 398, 399  
 Trouet, Susan 351, 368  
 Trübenbacher, Egon 591, 598, 606  
 Trupa, Sarmite 436, 446, 459, 460  
 Trzask, C. 61  
 Tsaryk, Roman 365  
 Tschepe, André 563  
 Tschirner, Stefan 334, 370  
 Tsekov, Mihail 222, 269  
 Tunovic, Elvira 501, 504, 505, 519  
 Türeci, Özlem 332, 372, 416, 417  
 Tural, Salmai 321, 334, 377  
 Türk, Claudia 500, 504, 505, 517, 520  
 Türk, Matthias 30  
 Türk, Susanna 203, 215, 244  
 Turner, James A. 500, 504, 505, 509, 519, 523  
 Tüttenberg, Andrea 351, 374  
 Tzanova, Irene 351, 367

**U**

Uebele, Michael 391  
 Uecker, Stefan 289, 292  
 Uhink, Christian 686, 689, 697, 698

Uhlmann, Sabine 294, 295  
 Ulbrich, Holger 627, 641, 675  
 Ullmaier, Johannes 439, 444, 470, 471, 472, 473  
 Ullmann, Andrew J. 351, 372, 414, 416  
 Ullmann, Margarete 691  
 Ullrich, Heiner 199, 208, 209, 210, 229, 233, 234  
 Ulmer, Hans-Volkhart 136, 198, 256, 263  
 Ulrich, Mirjam 160  
 Ulrich, Peter 357, 378, 423, 424  
 Ultee, Annemieke 686, 695, 710  
 und Gäste 399  
 Unden, Gottfried 680, 681, 695, 709, 710  
 Unger, Ronald E. 351, 368  
 Ungersböck, Karl 357, 378, 423, 424, 426  
 Untucht, Tobias 553, 563, 581  
 Unverricht, Hubert 58  
 Uppenkamp 387  
 Urbach, Hansjörg 632, 638  
 Urbach, Rolf 686, 693, 705, 706, 707  
 Urban, Almut 145, 148  
 Urban, Dieter 284, 296, 301, 313  
 Urban, Joachim 682, 693, 705, 706, 707  
 Urban, Peter 332, 376, 422, 423  
 Urban, Reinhard 93, 308, 320, 322, 326, 366, 405, 406  
 Urich, Klaus 682, 691  
 Urich-Neitzert, Tanja 24  
 Uthmann, Thomas 589, 604, 620, 621  
 Uthoff, Dieter 625, 634  
 Utikal, Klaus 289, 300, 312

**V**

v. d. Osten-Sacken, D. 386  
 v. Mehring, Sabine 697, 698  
 v. Tiling, Silke 334, 377  
 Vahl, Christian-Friedrich 358, 376, 408, 409, 424, 426  
 Valev, Ivan 334  
 van Dongen, P.G.J. 119, 589, 599, 610  
 van Enckevort, Christian Joseph 596, 603  
 van Skyhawk, Hugh 435, 448  
 van Straten, Duco 58, 589, 603, 618, 619  
 Vater, Wulf 41  
 Vaudiaux, Jaques 41  
 Vaupel, Peter 42, 326, 361, 394, 395, 396  
 Vef, Olaf 686, 693, 706, 707  
 Veit, Gabriele 366  
 Veith, Michael 681, 692, 703, 704, 705  
 Veith, Werner H. 137, 433, 443, 469, 471, 472  
 Velden, Manfred 207, 214, 243  
 Velte, Eugenia 637  
 Velten, Alexandra 145, 150, 439, 455, 456, 461  
 Velthaus, Gerhard 198, 209  
 Vennes, Melanie 631, 638  
 Ventulett, Karl 715, 729  
 Venzlaff, Helga 435, 457, 476, 477  
 Verhoeven-van Elsbergen, Ursula 126, 550, 556, 567, 568  
 Vester, Anton 633, 635  
 Vetre, Oscar 713, 720  
 Vetter, Jan 351, 381  
 Vetter, Thomas 351, 379  
 Vetter, Ulrich 388  
 Victor, Anja 351, 369, 412  
 Vid, Michael 222, 276  
 Viedebantt, Klaus 207, 216, 217, 250  
 Viertel, Bruno 687, 690, 700, 705  
 Vieweger, Conny 123  
 Vilgis, Thomas 597  
 Vilgis, Thomas A. 611, 666, 667  
 Vinke, Rainer 49  
 Virnich, Winfried 716, 718, 724  
 Vishvanath, Jasmin 145, 150  
 Visser, Tamara 552, 558, 570  
 Vissoultcheva, Dimitrina 161  
 Vogel, Andreas 29  
 Vogel, Gisela 363  
 Vogel, Hagen 351, 361  
 Vogel, Irmtraud 452  
 Vogel, Manuel 596, 599  
 Vögele, Hannelore 555, 564, 565, 585, 586  
 Vogelgesang, Klaus 716, 718, 725  
 Vogelpoth, M. 375  
 Vogler, Georg 686, 693  
 Vogler, Roswitha 502  
 Vogt 389  
 Vogt, Thomas 24, 25, 332, 376, 422, 423  
 Vogtländer, Volker 354, 420  
 Voigt, Friederike 686, 692  
 Voigt, Hans-Joachim 384  
 Voigtländer, Thomas 359, 371, 415  
 Voigtländer, Volker 387  
 Volk, Eberhard 713, 722  
 Volke, Felicitas 563, 564  
 Völkel, Hermann 500, 504, 505, 517, 518, 522, 523  
 Volkert, Natalia 553, 561  
 Volkmann, Caroline 289, 292  
 Volkmann, Uwe 282, 295, 304, 305, 306, 308  
 Vollet, Matthias 184, 439, 451, 479, 480  
 Vollhardt, Kai 289, 298  
 Vollmer, Doris 626, 639, 666  
 Vollmer, Martin 351, 367  
 Vollrath, Lutz 326, 360, 674



- Volmer, Gabriele 389  
 Völter-Mahlknecht, Susanne 351, 364, 403  
 Vomweg, Toni 352, 367  
 von Bardeleben, Renate 97  
 von Baumgarten, Rudolf 326, 361  
 von der Handt, Gerd 442, 474  
 von der Way, Thomas 554, 567  
 von Dreusche, Marie-Luise 378  
 von Eichel-Streiber, Christoph 327, 363  
 von Felden, Heide 197, 208, 209, 232, 234  
 von Graevenitz, Ilse 360  
 von Harrach, Dietrich 123, 589, 601, 611, 615  
 von Heimendahl, Leopold 17  
 von Issendorff, Wolf-Dietrich 332, 377, 423, 424  
 von Kaphengst, Christian 715, 721  
 von Knebel, Irina 715, 720  
 von Landenberg, Philipp 332, 373, 415  
 von Lewinski, Silke 290  
 von Mach, Marc-Alexander 352, 371  
 von Matuschka-Greifenclau, Klara 40  
 von Mengden, H.J. 388  
 von Mitzlaff, Joachim 113  
 von Opel, Heinz 137, 290, 319  
 von Salmuth, Curt 40  
 von Schlabrendorff, Eva 442, 446, 447  
 von Senarclens-Grancy, Alexander 41  
 von Stebut, Esther 352, 374  
 von und zu Eltz, Jakob 40  
 von Ungern-Sternberg, Armin 442, 445, 458  
 von Volckamer, Jürgen L.K. 35  
 von Weymarn, Verena 385  
 von Wickede, René 289, 295  
 von Winterfeld, Dethard 551, 562, 580  
 Vorgrimler, Daniel 207, 218, 251  
 Voss, Ralf-Holger 352, 372  
 Voß, Rudolf 137, 435, 443, 469, 471, 472  
 Vossel, Gerhard 199, 213, 240, 241, 243  
 Vötter, Sebastian 546  
 Vradelis 388  
 Vucurevic, Goran 352, 368  
 Vulcu, Sebastian 352, 365  
 Vysotsky, Myroslav 631, 643, 663  
 Vyvers, Katharina 27
- W**  
 Wachowski, Mirco 690  
 Wachtel, Roswitha 219  
 Wächter, Sonja 454, 455, 456  
 Wachter, Waltraud 123, 372  
 Wächtersbach, Eva 639  
 Wacker, Petra-Angela 26, 442, 455, 456, 462, 465  
 Wäßler, Hermann 48  
 Wagener, Sibylle 289, 297, 301  
 Wagner, Bettina 203, 211, 212, 236  
 Wagner, Christoph 203, 211, 235, 236, 238  
 Wagner, Dominik 377  
 Wagner, Eva Maria 352, 372  
 Wagner, G. 128  
 Wagner, Gerda 502  
 Wagner, Heidi 78  
 Wagner, Kerstin 352, 380  
 Wagner, Markus 352, 369  
 Wagner, Marlene 391  
 Wagner, Meike 439, 449, 450, 495  
 Wagner, Michaela 639  
 Wagner, Natalie 352, 379  
 Wagner, R. 384, 385  
 Wagner, Siegfried 41  
 Wagner, Uwe 19  
 Wagner, Wilfried 326, 382, 411  
 Wagner, Wolfgang 326, 378, 423, 424, 426  
 Wahl, Jochen 352, 381  
 Wahl, W. 376  
 Wahlen, Bianca Marja 352, 367  
 Wahlmann, Ulrich Wilhelm 332, 382  
 Wahner, Angela 143, 146, 147  
 Wahnes, Christian 639  
 Wakabayashi, Yoko 442, 460  
 Walberg, Hanne 228  
 Walcher, Thomas 17, 126, 589, 600, 601, 609, 611  
 Walde, Bettina 436, 450, 478, 480  
 Waldeck, Andreas 289, 299  
 Waldmann, Peter 442, 445, 458  
 Waldorf, Werner 33  
 Waldron, Elaine 362  
 Waldschmidt, Mirko 222, 274  
 Walenta, Stefan 352, 361, 394, 395, 396, 674, 677, 678  
 Waligora (beurlaubt), Katja 203, 214  
 Walker, Ronald 500, 504, 505, 518, 519  
 Wallen, Hans 29  
 Wallenfang, Thomas 396  
 Waller, Nicole 439, 455, 456, 465  
 Wallrapp, Sabine 28  
 Walter, Jochen 554, 558, 570  
 Walter, Rudolf 551, 564  
 Walter, Sascha 160, 165  
 Walter, Udo 357  
 Walther, Clemens 633, 637  
 Walther, Ellen 381  
 Walther, Ursula 363  
 Walz, Peter H. 354, 380, 427  
 Wambach, Eleonore 129  
 Wandel, Eveline 352, 370  
 Wandert, Timo 215  
 Wanek, Agathe 715, 720  
 Wang, Jingling 442, 446, 447, 546  
 Wangemann, Birgit 352, 367  
 Wanitschke, Roland 329, 414  
 Wänke, Heinrich 48  
 Wanke, Rainer 596, 598, 599, 609, 610  
 Warnholtz, Ascan 352, 371  
 Warnke, Jörg 637  
 Warth, Dora 500, 502, 508, 509  
 Wässle, Heinz 687, 690, 700, 705  
 Waurick, Claudia 364  
 Weber, Achim 352, 368  
 Weber, Alfred 215  
 Weber, Gernot 596, 599  
 Weber, Hans 682, 689  
 Weber, Hermann 551, 560  
 Weber, Klaus T. 554, 563  
 Weber, Martin 352, 372, 415, 416, 417  
 Weber, Mathias 415  
 Weber, Matthias M. 326, 370, 415, 416  
 Weber, Siegfried 596, 604, 619  
 Weber, Thomas 554, 557, 569  
 Weder, Beatrice 282, 296, 312, 313  
 Wedow, Michael 278, 289, 297  
 Weg-Engelschalk, Christine 174, 181, 193, 194  
 Wegelin, Frederik 596, 599  
 Wegener, Gerhard 101, 140, 679, 680, 681, 691, 700, 702, 703, 704, 705  
 Wegener, Joachim 352, 383  
 Weggen, Sascha 352, 362, 396, 398, 399  
 Wegner, Gerhard 48, 631, 639, 666, 667, 668  
 Wehler, Daniela 352, 372  
 Wehr, Barbara 433, 453  
 Wehrbein, Heiner 326, 382  
 Wehrland, Andrea 381  
 Weibrich, Gernot 332, 383  
 Weich, Bettina 686, 694, 707  
 Weichel, Martina 293  
 Weichert, Tillmann 322, 352, 375  
 Weichmann, Helge 633, 635, 648  
 Weickert, Jesco 232  
 Weide, Rudolf 357, 372, 416  
 Weidenbach, Willi 386  
 Weidenfeller, Lydia 641, 642  
 Weidner, Gerdi 204  
 Weigand, Hanfried 389  
 Weigel, Andrea 508  
 • Weigold-Hess, Irmtraud 500, 507, 541  
 Weihe, Christoph 382  
 Weikel, Wolfgang 359, 380, 387  
 Weil, Stefan 637  
 Weilandt, Oliver 596, 603  
 Weilemann, L. S. 407  
 Weilemann, L. Sacha 326, 371, 415, 416  
 Weilemann, L.S. 391  
 Weilemann, Sascha 415

- Weiler, Norbert 357  
 Weinblum, Dieter 329, 361  
 Weindel, Christina 640  
 Weinel, Oliver 207, 262  
 Weiner, Elke 129, 445  
 Weinmann, Arndt 352, 370  
 Weinzierl, Stefan 592, 599, 609  
 Weirich, Hans-Armin 290  
 Weirich, Oliver 273  
 Weis, Sabine 155  
 Weise, Kerstin 352, 363  
 Weisner, Boye 388, 389  
 Weiss de Seng, Irene 439, 453, 486, 487  
 Weiß, Bardo 172, 177  
 Weiß, Birgit 26  
 Weiß, Brigitte 155  
 Weiß, Carsten 365  
 Weiss, Christian 332, 371, 413, 414, 415  
 Weiss, Erich 380  
 Weiß, Jürgen 161  
 Weistand, Sabine 30  
 Weitzel, Dieter 354, 373, 419  
 Weitzel, Günter 32  
 Weitzel, Uta 439, 455, 456, 464  
 Welkoborsky, Hans-Jürgen 359, 381  
 Wellek, Brigitte 352, 419  
 Weller, Christine 125, 361  
 Weller, Marion 506  
 Welschhold, Stefan 378  
 Welschhof, Christa 637  
 Welt, Rüdiger 386, 387  
 Welter, Nicole 203, 209, 230, 234  
 Wenda, Klaus 355, 378, 388, 424  
 Wende, Waltraud 442, 445, 458  
 Wendel, Christoph 715, 720  
 Wendel, Joachim 129  
 Wendt, Delia 443, 445  
 Wendt, Klaus 592, 598, 599, 608, 611, 615, 712  
 Wenger, Barbara 446  
 Wengert, Carina 268  
 Wengoborski, Sonja 439, 448, 474, 475  
 Wenkel, Birgit 719  
 Wennemuth, Heike 439, 445  
 Wentaschek, Stefan 352, 383  
 Wenzel 390  
 Wenzel, Astrid 275  
 Wenzel, Diana 554, 556, 567  
 Wenzel, Philip 352, 371  
 Wenzel-Naß, Gabriele 453  
 Werhahn, Konrad 332, 376, 422, 423  
 Werling, Marina 352, 380  
 Wermuth, Nanny 122  
 Werner, Annegret 26  
 Werner, Christian 326, 366, 406, 407  
 Werner, Hans Dieter 622, 631, 635, 651, 652, 653, 656  
 Werner, Johanna 719  
 Werner, Katja 639  
 Werner, Konstanze 207, 216, 246  
 Wernicke, Wolfgang 681, 688, 696, 697, 698, 699  
 Wernitsch, Walter 329  
 Wernli, Heini 589, 601, 602, 614  
 Werth, Günther 591, 598, 611  
 Werth, Horst 27  
 Werthmann, Katja 552, 564, 565, 583, 584  
 Wess, Günther 626, 675  
 Wessel-Therhorn, Dörte 203, 220, 221, 259, 262, 264, 275  
 Wesseler, Claudia 207  
 Westenfelder, Johannes 500, 503, 512, 513, 514, 515  
 Wester, Petra 686, 689, 698  
 Westerhausen, Steffi 19  
 Westermann, Stephanie 376  
 Westphal-Schaper, Heidrun 214, 242  
 Wetter, Andreas 554, 564, 565  
 Wetter, Friedrich 172, 177  
 Wetter, Günter 14, 159  
 Wetterling, Andreas 271  
 Wettstein, Hermann 508  
 Wetz, Gabi 30  
 Wetzl, Petra 639  
 Wetzka, Jens 273  
 Weyer-Menkhoff, Stephan 113, 125, 135, 173, 181, 193, 194  
 Weyland, Gudrun 693  
 Wichert, Jochen 207, 260  
 Wicke, Dirk 554, 557, 568  
 Widera, Artur 596, 599  
 Widmaier, Martin 729  
 Widmer, Jörg 639  
 Wieber, Georg 632  
 Wiechelt, Jascha 352, 371  
 Wiechen, Kai 357, 389  
 Wiechers, Bettina 322, 360  
 Wiegand, Olav 435, 451, 480  
 Wiegand, Christiane 370  
 Wiehl, Norbert 631, 637  
 Wielant, Martin 289, 293  
 Wiemer, Claudia 145, 146  
 Wienken, Silvia 640  
 Wiens, Matthias 352, 362  
 Wieschen 388  
 Wiesehomeier, Meike 436, 453, 486  
 Wiesend, Reinhard 550, 563, 580, 581  
 Wiesner, Christoph 352, 380  
 Wiest, Katharina 334, 374  
 Wiest, W. 388  
 Wiewrodt, Rainer 353, 372, 417  
 Wild, Aloysius 682, 688, 696, 698, 699  
 Wild-Zöllner, Claudia 24  
 Wilde, Volker 632  
 Wilhelm, Irmgard 391  
 Wilhelm, Manfred 626, 639, 667  
 Wilhelm, Ursula 360  
 Wilhelmi, Volker 633, 635, 648  
 Wilke, Jürgen 197, 215, 216, 245, 247  
 Wilken, Rolf-Dieter 50, 120, 624, 635, 645, 653, 654  
 Will, Angelika 365  
 Willershausen, Brita 326, 383, 430, 431  
 Willershausen-Zönnchen, Brita 382  
 Willersinn, Herbert 41  
 Willkop, Eva-Maria 439, 444, 473, 474  
 Wilm, Erich 385  
 Windirsch, Michael 353, 367  
 Windoffer, Reinhard 329, 360, 393, 394, 398, 674  
 Windrath, Eva 442, 446, 447, 460  
 Winkler, Hartmut 384  
 Winkler, Jürgen R. 203, 211, 212, 236, 238  
 Winkler, Markus 284, 296, 305, 307  
 Winnacker, Ernst-Ludwig 102  
 Winschermann, Maria Luise 27  
 Winter, Ilona 503, 508  
 Winterling, Dorothea 457  
 Wippermann, Carl-Friedrich 332, 373, 418  
 Wirbel, Manfred 35  
 Wirsam, Jan 23, 289, 299  
 Wirschinger, Heike 222  
 Wirth, Bettina 28  
 Wirth, Gernot 501, 507, 510  
 Wirth, Oliver 289, 298  
 Wirth, Volkmar 587, 589, 601, 602, 613, 614  
 Wirtz, Helmut 353, 373  
 Wiskamp, Keiko 442, 446, 447, 461  
 Wismeth, Johanna 502  
 Wissler, Gregor 353, 367  
 Wissler, Richard 435, 450  
 Wißmann, Hans 135, 173, 182, 194  
 Wißmann, Torsten 633, 635, 647  
 Wißmann, Ulrike 443, 444  
 Witan, Heidrun 362  
 Witsch, Norbert 172, 177, 179, 187  
 Witt, Barbara 119, 622  
 Wittenmeier, Eva 353  
 Wittköpper, Marijke 381  
 Wittmann, Reinhard 95  
 Wittrock, Sven 638  
 Wittstock, Alfred 136, 207, 212, 238, 239  
 Wlosok, Antonie 551, 558  
 Wöbcke, Manfred 203, 209, 210, 231  
 Wodtke, Angela 500, 506, 537, 538  
 Woessler, Martin 501  
 Wohlfahrt, Manuela 35

Wöhr, Markus 353, 380  
 Wöhr, Monika 353, 367  
 Wojnowski, Leszek 326, 365, 404, 422  
 Wolcke, Benno 353, 367, 407  
 Wolf, Bernhard A. 625, 640, 664, 668  
 Wolf, Günter 207, 216, 246  
 Wolf, Monika 392  
 Wolf, Rudolf 329, 367  
 Wolf, Sieglinde 353, 391  
 Wolf, Yvonne 439, 444, 470, 471  
 Wolf-Süßmann, Eva-Maria 203, 215, 244  
 Wölfel, Catherine 353, 372, 416  
 Wölfel, T. 414, 415  
 Wölfel, Thomas 321, 326, 372, 413, 414, 415, 416, 417  
 Wolfert, Constanze 132  
 Wolff, Volker 197, 215, 216, 217  
 Wölfl, Haiko 31  
 Wölflle, Veronika 320  
 Wölfflein, Silvia 160  
 Wolfrum, Uwe 396, 410, 421, 681, 690, 700, 702, 703, 704, 705  
 Wöll, Stefan 360  
 Woll, Thomas 207, 260  
 Woll, Ursula 38  
 Wöllner, Jens 353, 380  
 Wolloscheck, Tanja 360  
 Wolpert, Christa 640  
 Wolter, Otto 207, 209  
 Wonneberger, Reinhard 173, 180, 191  
 Woog, Melanie 28  
 Worbs, E. 45  
 Worbs, Erika 496, 507, 542, 543  
 Wörner, Tobias 270  
 Wörns, Marcus-Alexander 353, 370  
 Wriedt, Markus 49  
 Wriedt, Susanne 383  
 Wu, Barbara 376  
 Wucher, Albert 198, 217  
 Wullenweber, Ute 391  
 Wunsch, M. 378  
 Würfel, Almut 377  
 Würfel, Rudolf 639  
 Wirkert, Barbara 207, 209, 232  
 Wurmehl, Sabine 637  
 Wurster, Carl, 40  
 Wuttke, Eveline 283, 300, 310, 312, 317  
 Wystub, Sylvia 686, 694, 707  
 Wyzisk, Katja 686, 692, 701

**X**

Xiaofeng, Yuan 639  
 Xie, Renguo 639  
 Xiong, Yun 631, 643

**Y**

Yao, Shenglai 631, 643  
 Yazdani, Catrin 155  
 Yiallourous, Irene 687, 691, 701, 702, 703  
 Yildiz, Taylan 207, 212, 236  
 Yu, Chen 631, 638  
 Yu, Ke 273

**Z**

Zabel, Bernhard 326, 373, 418, 419  
 Zafirovski, Nicole 24  
 Zahn, Ralf 387  
 Zahn, Rudolf K. 329  
 Zahner, Rudolf 692  
 Zahorka, Daniza 353, 383, 384  
 Zakharov, Andrey 599  
 Zander, Rolf 326, 361, 394, 395, 396, 678  
 Zanea-Wangler, Eugen 386  
 Zang, Jürgen 32  
 Zangenfeind, Monika 24  
 Zapf, Stefan 353, 367  
 Zapp, Doris 35  
 Zarbock, Heinz 713, 720  
 Zaums, Pia 207, 209, 231  
 Zauner, Stephan 637  
 Zavar, Gabriella 445  
 Zdunkowski, Wilford G. 591, 602  
 Zechel, Christina 334, 362, 396, 398, 399  
 Zecher, Reinhard 435, 451, 480  
 Zechner, Ulrich 353, 419  
 Zehlen, Rolf 269  
 Zehm, Simone 222, 268  
 Zeitnitz, Christian 596, 598, 599, 608, 611  
 Zeller, Georg 641  
 Zeller, Geraldine 370  
 Zeller, Waltraud 641  
 Zelno, Anna 509  
 Zentel, Rudolf 622, 624, 638, 662, 663, 664, 665, 667, 711  
 Zepp, F. 98  
 Zepp, Fred 36, 120, 320, 326, 373, 411, 418  
 Zeppernick, Maria Mercedes 500, 506, 509, 535, 536  
 Zerban, Gabriele 292  
 Zerbe, R. 94  
 Zerbe, Rainer 679, 687, 696, 697, 699  
 Zettel, Judith 273  
 Zhang, Bin 639  
 Zhang, Jian 639  
 Zhang, Ling 640  
 Zhang, Zhenhuan 500, 504, 546, 547  
 Zhdanova, Vladislava 497, 507, 539, 540  
 Zhernosekov, Konstantin 637  
 Zhong, Shen 631, 638  
 Zhu, Yabo 442, 446, 447  
 Zibell, Stephanie 204, 212, 238  
 Zibell, Ute 27  
 Zibulski, Axel 289, 296  
 Ziebler, Anja 502  
 Ziebler-Kühn, Anja 106  
 Ziegler, Anneli 376  
 Ziegler, Josef Georg 40, 172, 177  
 Ziegler, Verena 639  
 Ziehl, Marlies 505  
 Zimmer, Elenore 385  
 Zimmer, Heinz 203, 214, 243  
 Zimmerling, Ruth 197, 211, 213, 235, 236, 238  
 Zimmermann, Gabi 119  
 Zimmermann, Geert 591, 602  
 Zimmermann, Jörg 716, 717, 718  
 Zimmermann, Rainer 207, 216, 247, 249  
 Zimmermann, Stefan 631, 634, 635, 646, 648, 649  
 Zimmermann, Tim 353, 370  
 Zimmermann-Hölzel, Ruth 129  
 Zimmermann-Lutz, Dagmar 362  
 Zink, Nicole 631, 637  
 Zipfel, Frank 289, 297, 301, 436, 445, 458  
 Zipfel, Johannes 357, 372, 413, 414  
 Zirbs, Ilona 641, 642  
 Zischler, Hans 120, 140, 680, 681, 694, 696, 708, 709  
 Zmij, Ursula 637  
 ZMW, Azubi 29  
 Zocher, Heinz 222, 274  
 Zohlhöfer, Werner 50, 283, 313  
 Zöllner, Monika 557  
 Zöllner, E. Jürgen 326, 361  
 Zöllner, Inge 145, 146  
 Zöllner, Jan 357, 379, 426  
 Zopfs, Jan 282, 293  
 Zörner, Sven 687, 691  
 Zörntlein, Siegfried 353, 366  
 Zourmand, Hossein 716, 723  
 Zschäbitz, Albrecht 329, 360, 394  
 Zscherpe, Antje 604, 605  
 Zuber, Frank 460  
 Zuck 110  
 Zuckmayer, Carl 41  
 Zugschwerdt, Tanja 439, 449, 450  
 Zuo, Kang 589, 604, 621  
 Zwickel, W. 45  
 Zwickel, Wolfgang 134, 135, 173, 180, 190, 191  
 Zwicker, Jörg 289, 300  
 Zwicker, Stefan 555, 561, 575  
 Zwijnenburg, Nicolette 517

# Sachregister

**Benutzen Sie das Sachregister des Hochschul-Informationssystems „UnivIS“ im Internet:**

**<http://univis.uni-mainz.de>**

Dort geben Sie im Telefon- und E-Mail-Verzeichnis Ihren Suchbegriff in das Eingabefeld ein. Sie können schnell und aktuell nach Einrichtungen (z.B. um einen Ansprechpartner in einem Institut, Lehrstuhl oder in einer Klinik zu finden), nach Räumen, nach allgemeinen Einträgen (z.B. Notrufnummern, Telefonzentrale, Laboratorien) und auch nach bestimmten Personen suchen.